GOBIERNO DE LA CIUDAD DE MÉXICO | SECRETARÍA DE ADMINISTRACIÓN Y FINANZAS
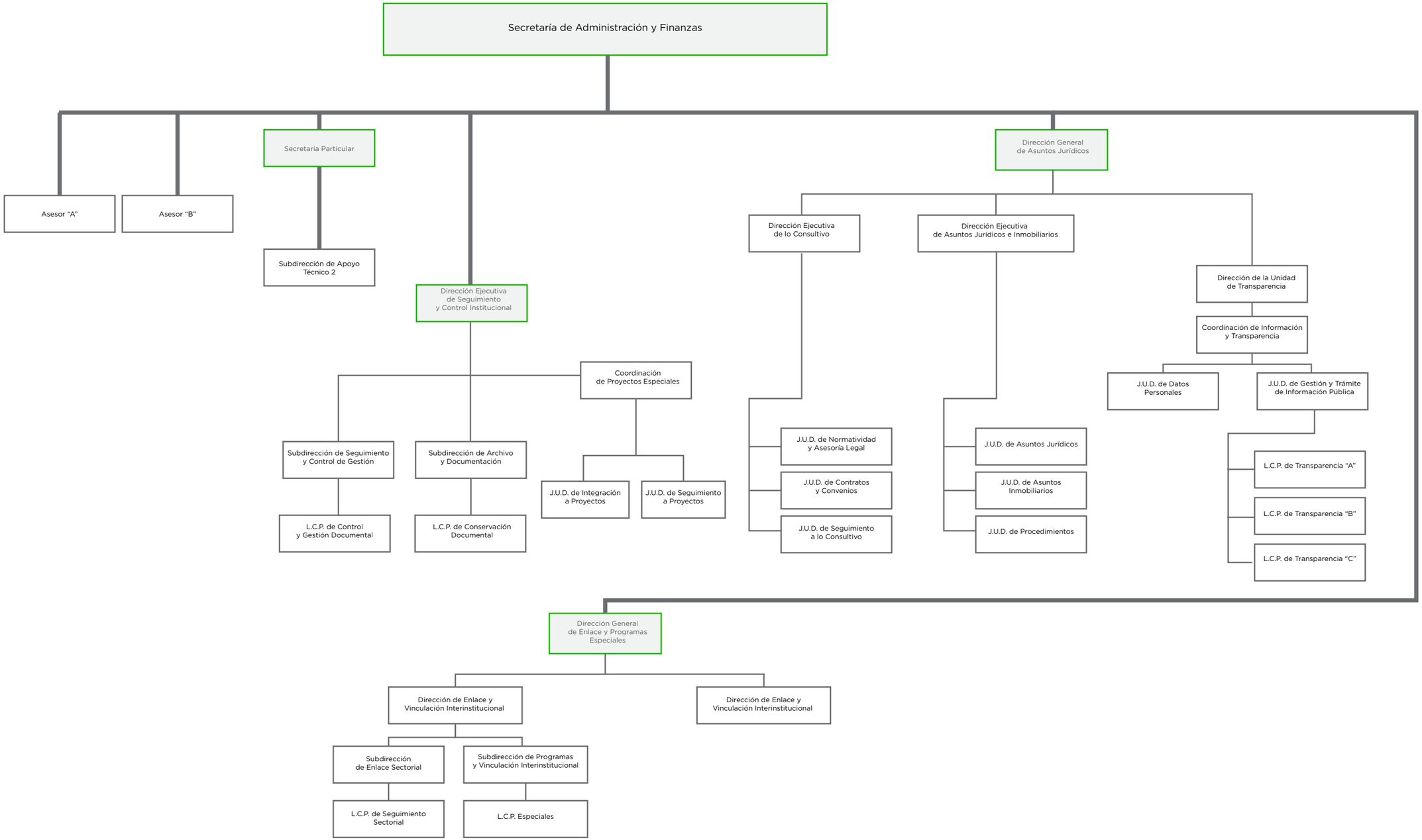
OFICINA DE LA SECRETARÍA DE ADMINISTRACIÓN Y FINANZAS