



GOBIERNO DE LA
CIUDAD DE MÉXICO

SECRETARÍA DE ADMINISTRACIÓN Y FINANZAS
SUBSECRETARÍA DE EGRESOS

INFORME SOBRE EL EJERCICIO DE LOS RECURSOS FEDERALES TRANSFERIDOS

CUARTO TRIMESTRE 2020



GOBIERNO DE LA
CIUDAD DE MÉXICO

SECRETARÍA DE ADMINISTRACIÓN Y FINANZAS
SUBSECRETARÍA DE EGRESOS

EJERCICIO DEL GASTO

#	Entidad	Municipio	Tipo de Registro	Ciclo de Recurso	Tipo de Recurso	Descripción Ramo	Clave Ramo	Descripción Programa	Clave Programa	Programa Fondo Convenio - Específico
1	Ciudad de México	Gobierno de la Entidad	Programa presupuestario	2017	FEDERALES (APORTACIONES, SUBSIDIOS Y CONVENIOS)	Aportaciones Federales para Entidades Federativas y Municipios	33	FAM Infraestructura Educativa Básica	1007	Sin Especificar
2	Ciudad de México	Gobierno de la Entidad	Partida genérica	2017	FEDERALES (APORTACIONES, SUBSIDIOS Y CONVENIOS)	Aportaciones Federales para Entidades Federativas y Municipios	33	FAM Infraestructura Educativa Básica	1007	FAM Infraestructura Educativa Básica
3	Ciudad de México	Gobierno de la Entidad	Programa presupuestario	2018	FEDERALES (APORTACIONES, SUBSIDIOS Y CONVENIOS)	Aportaciones Federales para Entidades Federativas y Municipios	33	FAM Infraestructura Educativa Básica	1007	Sin Especificar
4	Ciudad de México	Gobierno de la Entidad	Partida genérica	2018	FEDERALES (APORTACIONES, SUBSIDIOS Y CONVENIOS)	Aportaciones Federales para Entidades Federativas y Municipios	33	FAM Infraestructura Educativa Básica	1007	FAM Infraestructura Educativa Básica
5	Ciudad de México	Gobierno de la Entidad	Programa presupuestario	2019	FEDERALES (APORTACIONES, SUBSIDIOS Y CONVENIOS)	Aportaciones Federales para Entidades Federativas y Municipios	33	FAM Infraestructura Educativa Media Superior y Superior	1008	Sin Especificar
6	Ciudad de México	Gobierno de la Entidad	Partida genérica	2019	FEDERALES (APORTACIONES, SUBSIDIOS Y CONVENIOS)	Aportaciones Federales para Entidades Federativas y Municipios	33	FAM Infraestructura Educativa Media Superior y Superior	1008	FAM Infraestructura Educativa Media Superior y Superior
7	Ciudad de México	Gobierno de la Entidad	Partida genérica	2019	FEDERALES (APORTACIONES, SUBSIDIOS Y CONVENIOS)	Aportaciones Federales para Entidades Federativas y Municipios	33	FAM Infraestructura Educativa Media Superior y Superior	1008	FAM Infraestructura Educativa Media Superior y Superior
8	Ciudad de México	Gobierno de la Entidad	Partida genérica	2019	FEDERALES (APORTACIONES, SUBSIDIOS Y CONVENIOS)	Aportaciones Federales para Entidades Federativas y Municipios	33	FAM Infraestructura Educativa Media Superior y Superior	1008	FAM Infraestructura Educativa Media Superior y Superior
9	Ciudad de México	Gobierno de la Entidad	Partida genérica	2019	FEDERALES (APORTACIONES, SUBSIDIOS Y CONVENIOS)	Aportaciones Federales para Entidades Federativas y Municipios	33	FAM Infraestructura Educativa Media Superior y Superior	1008	FAM Infraestructura Educativa Media Superior y Superior
10	Ciudad de México	Gobierno de la Entidad	Partida genérica	2019	FEDERALES (APORTACIONES, SUBSIDIOS Y CONVENIOS)	Aportaciones Federales para Entidades Federativas y Municipios	33	FAM Infraestructura Educativa Media Superior y Superior	1008	FAM Infraestructura Educativa Media Superior y Superior
11	Ciudad de México	Gobierno de la Entidad	Partida genérica	2019	FEDERALES (APORTACIONES, SUBSIDIOS Y CONVENIOS)	Aportaciones Federales para Entidades Federativas y Municipios	33	FAM Infraestructura Educativa Media Superior y Superior	1008	FAM Infraestructura Educativa Media Superior y Superior
12	Ciudad de México	Gobierno de la Entidad	Partida genérica	2019	FEDERALES (APORTACIONES, SUBSIDIOS Y CONVENIOS)	Aportaciones Federales para Entidades Federativas y Municipios	33	FAM Infraestructura Educativa Media Superior y Superior	1008	FAM Infraestructura Educativa Media Superior y Superior
13	Ciudad de México	Gobierno de la Entidad	Programa presupuestario	2019	FEDERALES (APORTACIONES, SUBSIDIOS Y CONVENIOS)	Cultura	48	Programa Nacional de Reconstrucción	U281	Sin Especificar
14	Ciudad de México	Gobierno de la Entidad	Partida genérica	2019	FEDERALES (APORTACIONES, SUBSIDIOS Y CONVENIOS)	Cultura	48	Programa Nacional de Reconstrucción	U281	
15	Ciudad de México	Gobierno de la Entidad	Programa presupuestario	2019	FEDERALES (APORTACIONES, SUBSIDIOS Y CONVENIOS)	Provisiones Salariales y Económicas	23	Fondo de Capitalidad	U087	Sin Especificar
16	Ciudad de México	Gobierno de la Entidad	Partida genérica	2019	FEDERALES (APORTACIONES, SUBSIDIOS Y CONVENIOS)	Provisiones Salariales y Económicas	23	Fondo de Capitalidad	U087	Fondo de Capitalidad
17	Ciudad de México	Gobierno de la Entidad	Partida genérica	2019	FEDERALES (APORTACIONES, SUBSIDIOS Y CONVENIOS)	Provisiones Salariales y Económicas	23	Fondo de Capitalidad	U087	Fondo de Capitalidad
18	Ciudad de México	Gobierno de la Entidad	Partida genérica	2019	FEDERALES (APORTACIONES, SUBSIDIOS Y CONVENIOS)	Provisiones Salariales y Económicas	23	Fondo de Capitalidad	U087	Fondo de Capitalidad

#	Dependencia Ejecutora	Rendimiento Financiero	Reintegro	Tipo de Gasto	Partida	Aprobado	Modificado	Recaudado (Ministrado)	Comprometido	Devengado	Ejercido	Pagado
1	Sin Especificar				Total del Programa Presupuestario	-	51,363,751.11	51,363,751.11	51,363,751.11	42,805,095.81	3,838,580.71	3,838,580.71
2	Instituto Local de la Infraestructura Física Educativa			2 - Gasto de Inversión	612 - Edificación no habitacional	-	51,363,751.11	51,363,751.11	51,363,751.11	42,805,095.81	3,838,580.71	3,838,580.71
3	Sin Especificar				Total del Programa Presupuestario	-	43,253,690.39	43,253,690.39	43,253,690.39	17,397,359.33	11,262,540.16	11,262,540.16
4	Instituto Local de la Infraestructura Física Educativa			2 - Gasto de Inversión	612 - Edificación no habitacional	-	43,253,690.39	43,253,690.39	43,253,690.39	17,397,359.33	11,262,540.16	11,262,540.16
5	Sin Especificar				Total del Programa Presupuestario	-	101,345,921.00	101,345,921.00	101,345,921.00	83,433,041.76	6,528,211.85	6,528,211.85
6	Instituto Local de la Infraestructura Física Educativa			2 - Gasto de Inversión	612 - Edificación no habitacional	-	75,724,935.00	75,724,935.00	75,724,935.00	68,547,103.12	4,001,856.71	4,001,856.71
7	Instituto Local de la Infraestructura Física Educativa			2 - Gasto de Inversión	523 - Cámaras fotográficas y de video	-	1,315,101.00	1,315,101.00	1,315,101.00	-	-	-
8	Instituto Local de la Infraestructura Física Educativa			2 - Gasto de Inversión	515 - Equipo de cómputo y de tecnologías de la información	-	17,476,051.40	17,476,051.40	17,476,051.40	12,716,086.37	1,512,217.30	1,512,217.30
9	Instituto Local de la Infraestructura Física Educativa			2 - Gasto de Inversión	521 - Equipos y aparatos audiovisuales	-	4,556,682.60	4,556,682.60	4,556,682.60	1,548,846.27	393,131.84	393,131.84
10	Instituto Local de la Infraestructura Física Educativa			2 - Gasto de Inversión	529 - Otro mobiliario y equipo educacional y recreativo	-	739,090.00	739,090.00	739,090.00	621,006.00	621,006.00	621,006.00
11	Instituto Local de la Infraestructura Física Educativa			2 - Gasto de Inversión	564 - Sistemas de aire acondicionado, calefacción y de refrigeración industrial y comercial	-	815,144.00	815,144.00	815,144.00	-	-	-
12	Instituto Local de la Infraestructura Física Educativa			2 - Gasto de Inversión	565 - Equipo de comunicación y telecomunicación	-	718,917.00	718,917.00	718,917.00	-	-	-
13	Sin Especificar	-	-		Total del Programa Presupuestario	-	11,000,000.00	11,000,000.00	11,000,000.00	11,000,000.00	11,000,000.00	11,000,000.00
14	FIDEICOMISO CENTRO HISTÓRICO DE LA CIUDAD DE MÉXICO			2 - Gasto de Inversión	612 - Edificación no habitacional	-	11,000,000.00	11,000,000.00	11,000,000.00	11,000,000.00	11,000,000.00	11,000,000.00
15	Sin Especificar	-	-		Total del Programa Presupuestario	-	647,668,906.08	647,668,906.08	627,922,176.08	627,922,175.79	627,922,175.79	627,922,175.79
16	SISTEMA DE AGUAS DE LA CIUDAD DE MÉXICO			2 - Gasto de Inversión	563 - Maquinaria y equipo de construcción	-	6,297,000.00	6,297,000.00	6,297,000.00	6,297,000.00	6,297,000.00	6,297,000.00
17	Centro de Comando, Control, Cómputo, Comunicaciones y Contacto Ciudadano de la Ciudad de México			2 - Gasto de Inversión	591 - Software	-	79,686,144.80	79,686,144.80	79,686,144.80	79,686,144.80	79,686,144.80	79,686,144.80
18	Centro de Comando, Control, Cómputo, Comunicaciones y Contacto Ciudadano de la Ciudad de México			2 - Gasto de Inversión	565 - Equipo de comunicación y telecomunicación	-	76,609,591.58	76,609,591.58	76,609,591.58	76,609,591.29	76,609,591.29	76,609,591.29

#	Contratos	Proyectos	Pagado SHCP	Pagado EF	ESTATUS	Observaciones (Captura)
1			N/A	N/A		
2	Sin Contratos	Sin Proyectos	N/A	N/A	Validado	
3			252015924	N/A		
4	Sin Contratos	Sin Proyectos	N/A	N/A	Validado	
5			31986425	N/A		[{"Dependencia Ejecutora":"Instituto Local de la Infraestructura Física Educativa", "Observación":"A partir del 3er trimestre se solicitaron proyectos nuevos con recursos remanentes para la atención de planteles educativos de educación media superior"}]
6	Sin Contratos	Sin Proyectos	N/A	N/A	Validado	A partir del 3er trimestre se solicitaron proyectos nuevos con recursos remanentes para la atención de planteles educativos de educación media superior
7	Sin Contratos	Sin Proyectos	N/A	N/A	Validado	A partir del 3er trimestre se solicitaron proyectos nuevos con recursos remanentes para la atención de planteles educativos de educación media superior
8	Sin Contratos	Sin Proyectos	N/A	N/A	Validado	A partir del 3er trimestre se solicitaron proyectos nuevos con recursos remanentes para la atención de planteles educativos de educación media superior
9	Sin Contratos	Sin Proyectos	N/A	N/A	Validado	A partir del 3er trimestre se solicitaron proyectos nuevos con recursos remanentes para la atención de planteles educativos de educación media superior
10	Sin Contratos	Sin Proyectos	N/A	N/A	Validado	A partir del 3er trimestre se solicitaron proyectos nuevos con recursos remanentes para la atención de planteles educativos de educación media superior
11	Sin Contratos	Sin Proyectos	N/A	N/A	Validado	A partir del 3er trimestre se solicitaron proyectos nuevos con recursos remanentes para la atención de planteles educativos de educación media superior
12	Sin Contratos	Sin Proyectos	N/A	N/A	Validado	A partir del 3er trimestre se solicitaron proyectos nuevos con recursos remanentes para la atención de planteles educativos de educación media superior
13			N/A	N/A		
14	Sin Contratos	Sin Proyectos	N/A	N/A	Validado	
15			2587410000	N/A		[{"Dependencia Ejecutora":"Centro de Comando, Control, Cómputo, Comunicaciones y Contacto Ciudadano de la Ciudad de México", "Observación":"Cifras Preliminares, las correspondientes al cierre del ejercicio 2020 se reportarán en el Informe Definitivo."}]
16	Sin Contratos	Sin Proyectos	N/A	N/A	Validado	
17	Sin Contratos	Sin Proyectos	N/A	N/A	Validado	Cifras Preliminares, las correspondientes al cierre del ejercicio 2020 se reportarán en el Informe Definitivo.i
18	Sin Contratos	Sin Proyectos	N/A	N/A	Validado	Cifras Preliminares, las correspondientes al cierre del ejercicio 2020 se reportarán en el Informe Definitivo.i

#	Entidad	Municipio	Tipo de Registro	Ciclo de Recurso	Tipo de Recurso	Descripción Ramo	Clave Ramo	Descripción Programa	Clave Programa	Programa Fondo Convenio - Específico
19	Ciudad de México	Gobierno de la Entidad	Partida genérica	2019	FEDERALES (APORTACIONES, SUBSIDIOS Y CONVENIOS)	Provisiones Salariales y Económicas		23 Fondo de Capitalidad	U087	Fondo de Capitalidad
20	Ciudad de México	Gobierno de la Entidad	Partida genérica	2019	FEDERALES (APORTACIONES, SUBSIDIOS Y CONVENIOS)	Provisiones Salariales y Económicas		23 Fondo de Capitalidad	U087	Fondo de Capitalidad
21	Ciudad de México	Gobierno de la Entidad	Partida genérica	2019	FEDERALES (APORTACIONES, SUBSIDIOS Y CONVENIOS)	Provisiones Salariales y Económicas		23 Fondo de Capitalidad	U087	Fondo de Capitalidad
22	Ciudad de México	Gobierno de la Entidad	Partida genérica	2019	FEDERALES (APORTACIONES, SUBSIDIOS Y CONVENIOS)	Provisiones Salariales y Económicas		23 Fondo de Capitalidad	U087	Fondo de Capitalidad
23	Ciudad de México	Gobierno de la Entidad	Programa presupuestario	2020	FEDERALES (APORTACIONES, SUBSIDIOS Y CONVENIOS)	Aportaciones Federales para Entidades Federativas y Municipios		33 FASSA	1002	Sin Especificar
24	Ciudad de México	Gobierno de la Entidad	Partida genérica	2020	FEDERALES (APORTACIONES, SUBSIDIOS Y CONVENIOS)	Aportaciones Federales para Entidades Federativas y Municipios		33 FASSA	1002	FASSA
25	Ciudad de México	Gobierno de la Entidad	Partida genérica	2020	FEDERALES (APORTACIONES, SUBSIDIOS Y CONVENIOS)	Aportaciones Federales para Entidades Federativas y Municipios		33 FASSA	1002	FASSA
26	Ciudad de México	Gobierno de la Entidad	Partida genérica	2020	FEDERALES (APORTACIONES, SUBSIDIOS Y CONVENIOS)	Aportaciones Federales para Entidades Federativas y Municipios		33 FASSA	1002	FASSA
27	Ciudad de México	Gobierno de la Entidad	Partida genérica	2020	FEDERALES (APORTACIONES, SUBSIDIOS Y CONVENIOS)	Aportaciones Federales para Entidades Federativas y Municipios		33 FASSA	1002	FASSA
28	Ciudad de México	Gobierno de la Entidad	Partida genérica	2020	FEDERALES (APORTACIONES, SUBSIDIOS Y CONVENIOS)	Aportaciones Federales para Entidades Federativas y Municipios		33 FASSA	1002	FASSA
29	Ciudad de México	Gobierno de la Entidad	Partida genérica	2020	FEDERALES (APORTACIONES, SUBSIDIOS Y CONVENIOS)	Aportaciones Federales para Entidades Federativas y Municipios		33 FASSA	1002	FASSA
30	Ciudad de México	Gobierno de la Entidad	Partida genérica	2020	FEDERALES (APORTACIONES, SUBSIDIOS Y CONVENIOS)	Aportaciones Federales para Entidades Federativas y Municipios		33 FASSA	1002	FASSA
31	Ciudad de México	Gobierno de la Entidad	Partida genérica	2020	FEDERALES (APORTACIONES, SUBSIDIOS Y CONVENIOS)	Aportaciones Federales para Entidades Federativas y Municipios		33 FASSA	1002	FASSA
32	Ciudad de México	Gobierno de la Entidad	Partida genérica	2020	FEDERALES (APORTACIONES, SUBSIDIOS Y CONVENIOS)	Aportaciones Federales para Entidades Federativas y Municipios		33 FASSA	1002	FASSA
33	Ciudad de México	Gobierno de la Entidad	Partida genérica	2020	FEDERALES (APORTACIONES, SUBSIDIOS Y CONVENIOS)	Aportaciones Federales para Entidades Federativas y Municipios		33 FASSA	1002	FASSA
34	Ciudad de México	Gobierno de la Entidad	Partida genérica	2020	FEDERALES (APORTACIONES, SUBSIDIOS Y CONVENIOS)	Aportaciones Federales para Entidades Federativas y Municipios		33 FASSA	1002	FASSA
35	Ciudad de México	Gobierno de la Entidad	Partida genérica	2020	FEDERALES (APORTACIONES, SUBSIDIOS Y CONVENIOS)	Aportaciones Federales para Entidades Federativas y Municipios		33 FASSA	1002	FASSA

#	Dependencia Ejecutora	Rendimiento Financiero	Reintegro	Tipo de Gasto	Partida	Aprobado	Modificado	Recaudado (Ministrado)	Comprometido	Devengado	Ejercido	Pagado
19	Centro de Comando, Control, Cómputo, Comunicaciones y Contacto Ciudadano de la Ciudad de México			1 - Gasto corriente	319 - Servicios integrales y otros servicios	-	183,219,880.46	183,219,880.46	183,219,880.46	183,219,880.46	183,219,880.46	183,219,880.46
20	SISTEMA DE AGUAS DE LA CIUDAD DE MÉXICO			2 - Gasto de Inversión	614 - División de terrenos y construcción de obras de urbanización	-	254,581,790.29	254,581,790.29	234,950,059.90	234,950,059.90	234,950,059.90	234,950,059.90
21	SISTEMA DE AGUAS DE LA CIUDAD DE MÉXICO			2 - Gasto de Inversión	613 - Construcción de obras para el abastecimiento de agua, petróleo, gas, electricidad y telecomunicaciones	-	24,049,914.08	24,049,914.08	23,934,914.47	23,934,914.47	23,934,914.47	23,934,914.47
22	SISTEMA DE AGUAS DE LA CIUDAD DE MÉXICO			2 - Gasto de Inversión	569 - Otros equipos	-	23,224,584.87	23,224,584.87	23,224,584.87	23,224,584.87	23,224,584.87	23,224,584.87
23	Sin Especificar	10,561,998.70	-		Total del Programa Presupuestario	4,799,118,325.00	4,799,118,325.00	4,792,438,777.71	4,183,544,970.51	4,183,544,970.51	4,183,544,970.51	4,183,544,970.51
24	Servicios de Salud Pública de la Ciudad de México			1 - Gasto corriente	113 - Sueldos base al personal permanente	1,293,746,722.00	1,278,000,000.00	1,271,320,452.71	1,221,614,822.17	1,221,614,822.17	1,221,614,822.17	1,221,614,822.17
25	Servicios de Salud Pública de la Ciudad de México			2 - Gasto de Inversión	532 - Instrumental médico y de laboratorio	-	10,822.80	10,822.80	-	-	-	-
26	Servicios de Salud Pública de la Ciudad de México			2 - Gasto de Inversión	531 - Equipo médico y de laboratorio	-	4,414,928.34	4,414,928.34	-	-	-	-
27	Servicios de Salud Pública de la Ciudad de México			2 - Gasto de Inversión	529 - Otro mobiliario y equipo educacional y recreativo	-	-	-	-	-	-	-
28	Servicios de Salud Pública de la Ciudad de México			2 - Gasto de Inversión	521 - Equipos y aparatos audiovisuales	-	170,069.92	170,069.92	-	-	-	-
29	Servicios de Salud Pública de la Ciudad de México			2 - Gasto de Inversión	519 - Otros mobiliarios y equipos de administración	-	209,072.60	209,072.60	-	-	-	-
30	Servicios de Salud Pública de la Ciudad de México			2 - Gasto de Inversión	515 - Equipo de cómputo y de tecnologías de la información	-	1,141,150.80	1,141,150.80	-	-	-	-
31	Servicios de Salud Pública de la Ciudad de México			2 - Gasto de Inversión	511 - Muebles de oficina y estantería	-	4,411,222.48	4,411,222.48	718,571.28	718,571.28	718,571.28	718,571.28
32	Servicios de Salud Pública de la Ciudad de México			1 - Gasto corriente	399 - Otros servicios generales	37,490,418.00	-	-	-	-	-	-
33	Servicios de Salud Pública de la Ciudad de México			1 - Gasto corriente	398 - Impuesto sobre nóminas y otros que se deriven de una relación laboral	-	52,419,209.31	52,419,209.31	-	-	-	-
34	Servicios de Salud Pública de la Ciudad de México			1 - Gasto corriente	392 - Impuestos y derechos	1,650,000.00	450,000.00	450,000.00	272,140.98	272,140.98	272,140.98	272,140.98
35	Servicios de Salud Pública de la Ciudad de México			1 - Gasto corriente	391 - Servicios funerarios y de cementerios	500,000.00	1,700,000.00	1,700,000.00	1,691,913.36	1,691,913.36	1,691,913.36	1,691,913.36

#	Contratos	Proyectos	Pagado SHCP	Pagado EF	ESTATUS	Observaciones (Captura)
19	Sin Contratos	Sin Proyectos	N/A	N/A	Validado	Cifras Preliminares, las correspondientes al cierre del ejercicio 2020 se reportarán en el Informe Definitivo.i
20	Sin Contratos	Sin Proyectos	N/A	N/A	Validado	
21	Sin Contratos	Sin Proyectos	N/A	N/A	Validado	
22	Sin Contratos	Sin Proyectos	N/A	N/A	Validado	
23			4792438777.71	N/A		
24	Sin Contratos	Sin Proyectos	N/A	N/A	Validado	CIFRAS PRELIMINARES DEL EJERCICIO 2020
25	Sin Contratos	Sin Proyectos	N/A	N/A	Validado	
26	Sin Contratos	Sin Proyectos	N/A	N/A	Validado	
27	Sin Contratos	Sin Proyectos	N/A	N/A	Validado	
28	Sin Contratos	Sin Proyectos	N/A	N/A	Validado	
29	Sin Contratos	Sin Proyectos	N/A	N/A	Validado	
30	Sin Contratos	Sin Proyectos	N/A	N/A	Validado	
31	Sin Contratos	Sin Proyectos	N/A	N/A	Validado	
32	Sin Contratos	Sin Proyectos	N/A	N/A	Validado	
33	Sin Contratos	Sin Proyectos	N/A	N/A	Validado	
34	Sin Contratos	Sin Proyectos	N/A	N/A	Validado	
35	Sin Contratos	Sin Proyectos	N/A	N/A	Validado	

#	Entidad	Municipio	Tipo de Registro	Ciclo de Recurso	Tipo de Recurso	Descripción Ramo	Clave Ramo	Descripción Programa	Clave Programa	Programa Fondo Convenio - Específico
36	Ciudad de México	Gobierno de la Entidad	Partida genérica	2020	FEDERALES (APORTACIONES, SUBSIDIOS Y CONVENIOS)	Aportaciones Federales para Entidades Federativas y Municipios	33 FASSA		1002	FASSA
37	Ciudad de México	Gobierno de la Entidad	Partida genérica	2020	FEDERALES (APORTACIONES, SUBSIDIOS Y CONVENIOS)	Aportaciones Federales para Entidades Federativas y Municipios	33 FASSA		1002	FASSA
38	Ciudad de México	Gobierno de la Entidad	Partida genérica	2020	FEDERALES (APORTACIONES, SUBSIDIOS Y CONVENIOS)	Aportaciones Federales para Entidades Federativas y Municipios	33 FASSA		1002	FASSA
39	Ciudad de México	Gobierno de la Entidad	Partida genérica	2020	FEDERALES (APORTACIONES, SUBSIDIOS Y CONVENIOS)	Aportaciones Federales para Entidades Federativas y Municipios	33 FASSA		1002	FASSA
40	Ciudad de México	Gobierno de la Entidad	Partida genérica	2020	FEDERALES (APORTACIONES, SUBSIDIOS Y CONVENIOS)	Aportaciones Federales para Entidades Federativas y Municipios	33 FASSA		1002	FASSA
41	Ciudad de México	Gobierno de la Entidad	Partida genérica	2020	FEDERALES (APORTACIONES, SUBSIDIOS Y CONVENIOS)	Aportaciones Federales para Entidades Federativas y Municipios	33 FASSA		1002	FASSA
42	Ciudad de México	Gobierno de la Entidad	Partida genérica	2020	FEDERALES (APORTACIONES, SUBSIDIOS Y CONVENIOS)	Aportaciones Federales para Entidades Federativas y Municipios	33 FASSA		1002	FASSA
43	Ciudad de México	Gobierno de la Entidad	Partida genérica	2020	FEDERALES (APORTACIONES, SUBSIDIOS Y CONVENIOS)	Aportaciones Federales para Entidades Federativas y Municipios	33 FASSA		1002	FASSA
44	Ciudad de México	Gobierno de la Entidad	Partida genérica	2020	FEDERALES (APORTACIONES, SUBSIDIOS Y CONVENIOS)	Aportaciones Federales para Entidades Federativas y Municipios	33 FASSA		1002	FASSA
45	Ciudad de México	Gobierno de la Entidad	Partida genérica	2020	FEDERALES (APORTACIONES, SUBSIDIOS Y CONVENIOS)	Aportaciones Federales para Entidades Federativas y Municipios	33 FASSA		1002	FASSA
46	Ciudad de México	Gobierno de la Entidad	Partida genérica	2020	FEDERALES (APORTACIONES, SUBSIDIOS Y CONVENIOS)	Aportaciones Federales para Entidades Federativas y Municipios	33 FASSA		1002	FASSA
47	Ciudad de México	Gobierno de la Entidad	Partida genérica	2020	FEDERALES (APORTACIONES, SUBSIDIOS Y CONVENIOS)	Aportaciones Federales para Entidades Federativas y Municipios	33 FASSA		1002	FASSA
48	Ciudad de México	Gobierno de la Entidad	Partida genérica	2020	FEDERALES (APORTACIONES, SUBSIDIOS Y CONVENIOS)	Aportaciones Federales para Entidades Federativas y Municipios	33 FASSA		1002	FASSA
49	Ciudad de México	Gobierno de la Entidad	Partida genérica	2020	FEDERALES (APORTACIONES, SUBSIDIOS Y CONVENIOS)	Aportaciones Federales para Entidades Federativas y Municipios	33 FASSA		1002	FASSA
50	Ciudad de México	Gobierno de la Entidad	Partida genérica	2020	FEDERALES (APORTACIONES, SUBSIDIOS Y CONVENIOS)	Aportaciones Federales para Entidades Federativas y Municipios	33 FASSA		1002	FASSA
51	Ciudad de México	Gobierno de la Entidad	Partida genérica	2020	FEDERALES (APORTACIONES, SUBSIDIOS Y CONVENIOS)	Aportaciones Federales para Entidades Federativas y Municipios	33 FASSA		1002	FASSA
52	Ciudad de México	Gobierno de la Entidad	Partida genérica	2020	FEDERALES (APORTACIONES, SUBSIDIOS Y CONVENIOS)	Aportaciones Federales para Entidades Federativas y Municipios	33 FASSA		1002	FASSA

#	Dependencia Ejecutora	Rendimiento Financiero	Reintegro	Tipo de Gasto	Partida	Aprobado	Modificado	Recaudado (Ministrado)	Comprometido	Devengado	Ejercido	Pagado
36	Servicios de Salud Pública de la Ciudad de México			1 - Gasto corriente	383 - Congresos y convenciones	10,218,115.00	749,583.60	749,583.60	232,243.60	232,243.60	232,243.60	232,243.60
37	Servicios de Salud Pública de la Ciudad de México			1 - Gasto corriente	379 - Otros servicios de traslado y hospedaje	-	680,270.40	680,270.40	425,167.85	425,167.85	425,167.85	425,167.85
38	Servicios de Salud Pública de la Ciudad de México			1 - Gasto corriente	375 - Viáticos en el país	200,000.00	-	-	-	-	-	-
39	Servicios de Salud Pública de la Ciudad de México			1 - Gasto corriente	372 - Pasajes terrestres	810,101.00	1,426,497.85	1,426,497.85	322,714.00	322,714.00	322,714.00	322,714.00
40	Servicios de Salud Pública de la Ciudad de México			1 - Gasto corriente	371 - Pasajes aéreos	1,500,000.00	-	-	-	-	-	-
41	Servicios de Salud Pública de la Ciudad de México			1 - Gasto corriente	365 - Servicios de la industria fílmica, del sonido y del video	500,000.00	-	-	-	-	-	-
42	Servicios de Salud Pública de la Ciudad de México			1 - Gasto corriente	361 - Difusión por radio, televisión y otros medios de mensajes sobre programas y actividades gubernamentales	8,450,004.00	-	-	-	-	-	-
43	Servicios de Salud Pública de la Ciudad de México			1 - Gasto corriente	359 - Servicios de jardinería y fumigación	500,000.00	-	-	-	-	-	-
44	Servicios de Salud Pública de la Ciudad de México			1 - Gasto corriente	358 - Servicios de limpieza y manejo de desechos	124,728,369.00	123,174,313.21	123,174,313.21	66,194,262.21	66,194,262.21	66,194,262.21	66,194,262.21
45	Servicios de Salud Pública de la Ciudad de México			1 - Gasto corriente	357 - Instalación, reparación y mantenimiento de maquinaria, otros equipos y herramienta	19,200,000.00	50,880.56	50,880.56	50,880.56	50,880.56	50,880.56	50,880.56
46	Servicios de Salud Pública de la Ciudad de México			1 - Gasto corriente	355 - Reparación y mantenimiento de equipo de transporte	14,500,000.00	5,174,450.39	5,174,450.39	1,200,871.36	1,200,871.36	1,200,871.36	1,200,871.36
47	Servicios de Salud Pública de la Ciudad de México			1 - Gasto corriente	354 - Instalación, reparación y mantenimiento de equipo e instrumental médico y de laboratorio	104,281,619.00	1,352,652.80	1,352,652.80	1,352,652.80	1,352,652.80	1,352,652.80	1,352,652.80
48	Servicios de Salud Pública de la Ciudad de México			1 - Gasto corriente	352 - Instalación, reparación y mantenimiento de mobiliario y equipo de administración, educacional y recreativo	4,458,125.00	43,198.86	43,198.86	5,278.00	5,278.00	5,278.00	5,278.00
49	Servicios de Salud Pública de la Ciudad de México			1 - Gasto corriente	351 - Conservación y mantenimiento menor de inmuebles	50,000,000.00	-	-	-	-	-	-
50	Servicios de Salud Pública de la Ciudad de México			1 - Gasto corriente	347 - Fletes y maniobras	5,000,000.00	1,079,241.00	1,079,241.00	39,069.00	39,069.00	39,069.00	39,069.00
51	Servicios de Salud Pública de la Ciudad de México			1 - Gasto corriente	345 - Seguro de bienes patrimoniales	7,566,000.00	7,490,767.28	7,490,767.28	1,801,559.58	1,801,559.58	1,801,559.58	1,801,559.58
52	Servicios de Salud Pública de la Ciudad de México			1 - Gasto corriente	344 - Seguros de responsabilidad patrimonial y fianzas	406,000.00	391,486.71	391,486.71	-	-	-	-

#	Contratos	Proyectos	Pagado SHCP	Pagado EF	ESTATUS	Observaciones (Captura)
36	Sin Contratos	Sin Proyectos	N/A	N/A	Validado	
37	Sin Contratos	Sin Proyectos	N/A	N/A	Validado	
38	Sin Contratos	Sin Proyectos	N/A	N/A	Validado	
39	Sin Contratos	Sin Proyectos	N/A	N/A	Validado	
40	Sin Contratos	Sin Proyectos	N/A	N/A	Validado	
41	Sin Contratos	Sin Proyectos	N/A	N/A	Validado	
42	Sin Contratos	Sin Proyectos	N/A	N/A	Validado	
43	Sin Contratos	Sin Proyectos	N/A	N/A	Validado	
44	Sin Contratos	Sin Proyectos	N/A	N/A	Validado	
45	Sin Contratos	Sin Proyectos	N/A	N/A	Validado	
46	Sin Contratos	Sin Proyectos	N/A	N/A	Validado	
47	Sin Contratos	Sin Proyectos	N/A	N/A	Validado	
48	Sin Contratos	Sin Proyectos	N/A	N/A	Validado	
49	Sin Contratos	Sin Proyectos	N/A	N/A	Validado	
50	Sin Contratos	Sin Proyectos	N/A	N/A	Validado	
51	Sin Contratos	Sin Proyectos	N/A	N/A	Validado	
52	Sin Contratos	Sin Proyectos	N/A	N/A	Validado	

#	Entidad	Municipio	Tipo de Registro	Ciclo de Recurso	Tipo de Recurso	Descripción Ramo	Clave Ramo	Descripción Programa	Clave Programa	Programa Fondo Convenio - Específico
53	Ciudad de México	Gobierno de la Entidad	Partida genérica	2020	FEDERALES (APORTACIONES, SUBSIDIOS Y CONVENIOS)	Aportaciones Federales para Entidades Federativas y Municipios	33 FASSA		1002	FASSA
54	Ciudad de México	Gobierno de la Entidad	Partida genérica	2020	FEDERALES (APORTACIONES, SUBSIDIOS Y CONVENIOS)	Aportaciones Federales para Entidades Federativas y Municipios	33 FASSA		1002	FASSA
55	Ciudad de México	Gobierno de la Entidad	Partida genérica	2020	FEDERALES (APORTACIONES, SUBSIDIOS Y CONVENIOS)	Aportaciones Federales para Entidades Federativas y Municipios	33 FASSA		1002	FASSA
56	Ciudad de México	Gobierno de la Entidad	Partida genérica	2020	FEDERALES (APORTACIONES, SUBSIDIOS Y CONVENIOS)	Aportaciones Federales para Entidades Federativas y Municipios	33 FASSA		1002	FASSA
57	Ciudad de México	Gobierno de la Entidad	Partida genérica	2020	FEDERALES (APORTACIONES, SUBSIDIOS Y CONVENIOS)	Aportaciones Federales para Entidades Federativas y Municipios	33 FASSA		1002	FASSA
58	Ciudad de México	Gobierno de la Entidad	Partida genérica	2020	FEDERALES (APORTACIONES, SUBSIDIOS Y CONVENIOS)	Aportaciones Federales para Entidades Federativas y Municipios	33 FASSA		1002	FASSA
59	Ciudad de México	Gobierno de la Entidad	Partida genérica	2020	FEDERALES (APORTACIONES, SUBSIDIOS Y CONVENIOS)	Aportaciones Federales para Entidades Federativas y Municipios	33 FASSA		1002	FASSA
60	Ciudad de México	Gobierno de la Entidad	Partida genérica	2020	FEDERALES (APORTACIONES, SUBSIDIOS Y CONVENIOS)	Aportaciones Federales para Entidades Federativas y Municipios	33 FASSA		1002	FASSA
61	Ciudad de México	Gobierno de la Entidad	Partida genérica	2020	FEDERALES (APORTACIONES, SUBSIDIOS Y CONVENIOS)	Aportaciones Federales para Entidades Federativas y Municipios	33 FASSA		1002	FASSA
62	Ciudad de México	Gobierno de la Entidad	Partida genérica	2020	FEDERALES (APORTACIONES, SUBSIDIOS Y CONVENIOS)	Aportaciones Federales para Entidades Federativas y Municipios	33 FASSA		1002	FASSA
63	Ciudad de México	Gobierno de la Entidad	Partida genérica	2020	FEDERALES (APORTACIONES, SUBSIDIOS Y CONVENIOS)	Aportaciones Federales para Entidades Federativas y Municipios	33 FASSA		1002	FASSA
64	Ciudad de México	Gobierno de la Entidad	Partida genérica	2020	FEDERALES (APORTACIONES, SUBSIDIOS Y CONVENIOS)	Aportaciones Federales para Entidades Federativas y Municipios	33 FASSA		1002	FASSA
65	Ciudad de México	Gobierno de la Entidad	Partida genérica	2020	FEDERALES (APORTACIONES, SUBSIDIOS Y CONVENIOS)	Aportaciones Federales para Entidades Federativas y Municipios	33 FASSA		1002	FASSA
66	Ciudad de México	Gobierno de la Entidad	Partida genérica	2020	FEDERALES (APORTACIONES, SUBSIDIOS Y CONVENIOS)	Aportaciones Federales para Entidades Federativas y Municipios	33 FASSA		1002	FASSA
67	Ciudad de México	Gobierno de la Entidad	Partida genérica	2020	FEDERALES (APORTACIONES, SUBSIDIOS Y CONVENIOS)	Aportaciones Federales para Entidades Federativas y Municipios	33 FASSA		1002	FASSA
68	Ciudad de México	Gobierno de la Entidad	Partida genérica	2020	FEDERALES (APORTACIONES, SUBSIDIOS Y CONVENIOS)	Aportaciones Federales para Entidades Federativas y Municipios	33 FASSA		1002	FASSA
69	Ciudad de México	Gobierno de la Entidad	Partida genérica	2020	FEDERALES (APORTACIONES, SUBSIDIOS Y CONVENIOS)	Aportaciones Federales para Entidades Federativas y Municipios	33 FASSA		1002	FASSA

#	Dependencia Ejecutora	Rendimiento Financiero	Reintegro	Tipo de Gasto	Partida	Aprobado	Modificado	Recaudado (Ministrado)	Comprometido	Devengado	Ejercido	Pagado
53	Servicios de Salud Pública de la Ciudad de México			1 - Gasto corriente	339 - Servicios profesionales, científicos y técnicos integrales	9,165,921.00	214,842.81	214,842.81	134,900.79	134,900.79	134,900.79	134,900.79
54	Servicios de Salud Pública de la Ciudad de México			1 - Gasto corriente	338 - Servicios de vigilancia	110,000,000.00	97,370,487.50	97,370,487.50	85,597,407.50	85,597,407.50	85,597,407.50	85,597,407.50
55	Servicios de Salud Pública de la Ciudad de México			1 - Gasto corriente	336 - Servicios de apoyo administrativo, traducción, fotocopiado e impresión	10,145,186.00	9,343,498.92	9,343,498.92	862,694.06	862,694.06	862,694.06	862,694.06
56	Servicios de Salud Pública de la Ciudad de México			1 - Gasto corriente	334 - Servicios de capacitación	6,100,000.00	699,999.18	699,999.18	-	-	-	-
57	Servicios de Salud Pública de la Ciudad de México			1 - Gasto corriente	333 - Servicios de consultoría administrativa, procesos, técnica y en tecnologías de la información	40,000,000.00	19,310,106.60	19,310,106.60	15,647,605.28	15,647,605.28	15,647,605.28	15,647,605.28
58	Servicios de Salud Pública de la Ciudad de México			1 - Gasto corriente	329 - Otros arrendamientos	5,628,273.00	635,903.60	635,903.60	232,243.60	232,243.60	232,243.60	232,243.60
59	Servicios de Salud Pública de la Ciudad de México			1 - Gasto corriente	325 - Arrendamiento de equipo de transporte	10,000.00	-	-	-	-	-	-
60	Servicios de Salud Pública de la Ciudad de México			1 - Gasto corriente	323 - Arrendamiento de mobiliario y equipo de administración, educacional y recreativo	178,445,514.00	-	-	-	-	-	-
61	Servicios de Salud Pública de la Ciudad de México			1 - Gasto corriente	322 - Arrendamiento de edificios	20,200,000.00	18,934,714.44	18,934,714.44	17,356,821.57	17,356,821.57	17,356,821.57	17,356,821.57
62	Servicios de Salud Pública de la Ciudad de México			1 - Gasto corriente	319 - Servicios integrales y otros servicios	200,000.00	200,000.00	200,000.00	59,159.18	59,159.18	59,159.18	59,159.18
63	Servicios de Salud Pública de la Ciudad de México			1 - Gasto corriente	318 - Servicios postales y telegráficos	-	596.23	596.23	596.23	596.23	596.23	596.23
64	Servicios de Salud Pública de la Ciudad de México			1 - Gasto corriente	317 - Servicios de acceso de Internet, redes y procesamiento de información	1,360,917.00	126,886,588.70	126,886,588.70	117,215,993.68	117,215,993.68	117,215,993.68	117,215,993.68
65	Servicios de Salud Pública de la Ciudad de México			1 - Gasto corriente	314 - Telefonía tradicional	2,888,884.00	2,888,884.00	2,888,884.00	1,589,485.78	1,589,485.78	1,589,485.78	1,589,485.78
66	Servicios de Salud Pública de la Ciudad de México			1 - Gasto corriente	313 - Agua	17,665,635.00	17,665,635.00	17,665,635.00	12,829,165.00	12,829,165.00	12,829,165.00	12,829,165.00
67	Servicios de Salud Pública de la Ciudad de México			1 - Gasto corriente	312 - Gas	1,192,095.00	399,000.00	399,000.00	106,743.66	106,743.66	106,743.66	106,743.66
68	Servicios de Salud Pública de la Ciudad de México			1 - Gasto corriente	311 - Energía eléctrica	51,819,206.00	48,140.00	48,140.00	48,140.00	48,140.00	48,140.00	48,140.00
69	Servicios de Salud Pública de la Ciudad de México			1 - Gasto corriente	298 - Refacciones y accesorios menores de maquinaria y otros equipos	60,000.00	-	-	-	-	-	-

#	Contratos	Proyectos	Pagado SHCP	Pagado EF	ESTATUS	Observaciones (Captura)
53	Sin Contratos	Sin Proyectos	N/A	N/A	Validado	
54	Sin Contratos	Sin Proyectos	N/A	N/A	Validado	
55	Sin Contratos	Sin Proyectos	N/A	N/A	Validado	
56	Sin Contratos	Sin Proyectos	N/A	N/A	Validado	
57	Sin Contratos	Sin Proyectos	N/A	N/A	Validado	
58	Sin Contratos	Sin Proyectos	N/A	N/A	Validado	
59	Sin Contratos	Sin Proyectos	N/A	N/A	Validado	
60	Sin Contratos	Sin Proyectos	N/A	N/A	Validado	
61	Sin Contratos	Sin Proyectos	N/A	N/A	Validado	
62	Sin Contratos	Sin Proyectos	N/A	N/A	Validado	
63	Sin Contratos	Sin Proyectos	N/A	N/A	Validado	
64	Sin Contratos	Sin Proyectos	N/A	N/A	Validado	
65	Sin Contratos	Sin Proyectos	N/A	N/A	Validado	
66	Sin Contratos	Sin Proyectos	N/A	N/A	Validado	
67	Sin Contratos	Sin Proyectos	N/A	N/A	Validado	
68	Sin Contratos	Sin Proyectos	N/A	N/A	Validado	
69	Sin Contratos	Sin Proyectos	N/A	N/A	Validado	

#	Entidad	Municipio	Tipo de Registro	Ciclo de Recurso	Tipo de Recurso	Descripción Ramo	Clave Ramo	Descripción Programa	Clave Programa	Programa Fondo Convenio - Específico
70	Ciudad de México	Gobierno de la Entidad	Partida genérica	2020	FEDERALES (APORTACIONES, SUBSIDIOS Y CONVENIOS)	Aportaciones Federales para Entidades Federativas y Municipios	33 FASSA		1002	FASSA
71	Ciudad de México	Gobierno de la Entidad	Partida genérica	2020	FEDERALES (APORTACIONES, SUBSIDIOS Y CONVENIOS)	Aportaciones Federales para Entidades Federativas y Municipios	33 FASSA		1002	FASSA
72	Ciudad de México	Gobierno de la Entidad	Partida genérica	2020	FEDERALES (APORTACIONES, SUBSIDIOS Y CONVENIOS)	Aportaciones Federales para Entidades Federativas y Municipios	33 FASSA		1002	FASSA
73	Ciudad de México	Gobierno de la Entidad	Partida genérica	2020	FEDERALES (APORTACIONES, SUBSIDIOS Y CONVENIOS)	Aportaciones Federales para Entidades Federativas y Municipios	33 FASSA		1002	FASSA
74	Ciudad de México	Gobierno de la Entidad	Partida genérica	2020	FEDERALES (APORTACIONES, SUBSIDIOS Y CONVENIOS)	Aportaciones Federales para Entidades Federativas y Municipios	33 FASSA		1002	FASSA
75	Ciudad de México	Gobierno de la Entidad	Partida genérica	2020	FEDERALES (APORTACIONES, SUBSIDIOS Y CONVENIOS)	Aportaciones Federales para Entidades Federativas y Municipios	33 FASSA		1002	FASSA
76	Ciudad de México	Gobierno de la Entidad	Partida genérica	2020	FEDERALES (APORTACIONES, SUBSIDIOS Y CONVENIOS)	Aportaciones Federales para Entidades Federativas y Municipios	33 FASSA		1002	FASSA
77	Ciudad de México	Gobierno de la Entidad	Partida genérica	2020	FEDERALES (APORTACIONES, SUBSIDIOS Y CONVENIOS)	Aportaciones Federales para Entidades Federativas y Municipios	33 FASSA		1002	FASSA
78	Ciudad de México	Gobierno de la Entidad	Partida genérica	2020	FEDERALES (APORTACIONES, SUBSIDIOS Y CONVENIOS)	Aportaciones Federales para Entidades Federativas y Municipios	33 FASSA		1002	FASSA
79	Ciudad de México	Gobierno de la Entidad	Partida genérica	2020	FEDERALES (APORTACIONES, SUBSIDIOS Y CONVENIOS)	Aportaciones Federales para Entidades Federativas y Municipios	33 FASSA		1002	FASSA
80	Ciudad de México	Gobierno de la Entidad	Partida genérica	2020	FEDERALES (APORTACIONES, SUBSIDIOS Y CONVENIOS)	Aportaciones Federales para Entidades Federativas y Municipios	33 FASSA		1002	FASSA
81	Ciudad de México	Gobierno de la Entidad	Partida genérica	2020	FEDERALES (APORTACIONES, SUBSIDIOS Y CONVENIOS)	Aportaciones Federales para Entidades Federativas y Municipios	33 FASSA		1002	FASSA
82	Ciudad de México	Gobierno de la Entidad	Partida genérica	2020	FEDERALES (APORTACIONES, SUBSIDIOS Y CONVENIOS)	Aportaciones Federales para Entidades Federativas y Municipios	33 FASSA		1002	FASSA
83	Ciudad de México	Gobierno de la Entidad	Partida genérica	2020	FEDERALES (APORTACIONES, SUBSIDIOS Y CONVENIOS)	Aportaciones Federales para Entidades Federativas y Municipios	33 FASSA		1002	FASSA
84	Ciudad de México	Gobierno de la Entidad	Partida genérica	2020	FEDERALES (APORTACIONES, SUBSIDIOS Y CONVENIOS)	Aportaciones Federales para Entidades Federativas y Municipios	33 FASSA		1002	FASSA
85	Ciudad de México	Gobierno de la Entidad	Partida genérica	2020	FEDERALES (APORTACIONES, SUBSIDIOS Y CONVENIOS)	Aportaciones Federales para Entidades Federativas y Municipios	33 FASSA		1002	FASSA
86	Ciudad de México	Gobierno de la Entidad	Partida genérica	2020	FEDERALES (APORTACIONES, SUBSIDIOS Y CONVENIOS)	Aportaciones Federales para Entidades Federativas y Municipios	33 FASSA		1002	FASSA

#	Dependencia Ejecutora	Rendimiento Financiero	Reintegro	Tipo de Gasto	Partida	Aprobado	Modificado	Recaudado (Ministrado)	Comprometido	Devengado	Ejercido	Pagado
70	Servicios de Salud Pública de la Ciudad de México			1 - Gasto corriente	296 - Refacciones y accesorios menores de equipo de transporte	959,000.00	56,590.20	56,590.20	24,254.47	24,254.47	24,254.47	24,254.47
71	Servicios de Salud Pública de la Ciudad de México			1 - Gasto corriente	295 - Refacciones y accesorios menores de equipo e instrumental médico y de laboratorio	100,000.00	30,980.65	30,980.65	8,128.00	8,128.00	8,128.00	8,128.00
72	Servicios de Salud Pública de la Ciudad de México			1 - Gasto corriente	294 - Refacciones y accesorios menores de equipo de cómputo y tecnologías de la información	618,000.00	411,000.79	411,000.79	22,670.72	22,670.72	22,670.72	22,670.72
73	Servicios de Salud Pública de la Ciudad de México			1 - Gasto corriente	293 - Refacciones y accesorios menores de mobiliario y equipo de administración, educacional y recreativo	105,000.00	2,101,898.74	2,101,898.74	2,100,000.00	2,100,000.00	2,100,000.00	2,100,000.00
74	Servicios de Salud Pública de la Ciudad de México			1 - Gasto corriente	292 - Refacciones y accesorios menores de edificios	200,000.00	82,374.14	82,374.14	24,312.64	24,312.64	24,312.64	24,312.64
75	Servicios de Salud Pública de la Ciudad de México			1 - Gasto corriente	291 - Herramientas menores	275,000.00	62,408.70	62,408.70	19,080.41	19,080.41	19,080.41	19,080.41
76	Servicios de Salud Pública de la Ciudad de México			1 - Gasto corriente	272 - Prendas de seguridad y protección personal	2,518,295.00	2,194,432.53	2,194,432.53	2,194,432.53	2,194,432.53	2,194,432.53	2,194,432.53
77	Servicios de Salud Pública de la Ciudad de México			1 - Gasto corriente	271 - Vestuario y uniformes	52,000,000.00	54,032.44	54,032.44	10,000.00	10,000.00	10,000.00	10,000.00
78	Servicios de Salud Pública de la Ciudad de México			1 - Gasto corriente	261 - Combustibles, lubricantes y aditivos	9,442,368.00	7,167.72	7,167.72	7,167.72	7,167.72	7,167.72	7,167.72
79	Servicios de Salud Pública de la Ciudad de México			1 - Gasto corriente	256 - Fibras sintéticas, hules, plásticos y derivados	5,104,212.00	316,360.37	316,360.37	314,733.07	314,733.07	314,733.07	314,733.07
80	Servicios de Salud Pública de la Ciudad de México			1 - Gasto corriente	255 - Materiales, accesorios y suministros de laboratorio	10,269,176.00	14,964.00	14,964.00	14,964.00	14,964.00	14,964.00	14,964.00
81	Servicios de Salud Pública de la Ciudad de México			1 - Gasto corriente	254 - Materiales, accesorios y suministros médicos	57,489,567.00	2,255,706.00	2,255,706.00	2,255,706.00	2,255,706.00	2,255,706.00	2,255,706.00
82	Servicios de Salud Pública de la Ciudad de México			1 - Gasto corriente	253 - Medicinas y productos farmacéuticos	279,917,583.00	8,304.00	8,304.00	8,304.00	8,304.00	8,304.00	8,304.00
83	Servicios de Salud Pública de la Ciudad de México			1 - Gasto corriente	252 - Fertilizantes, pesticidas y otros agroquímicos	290,000.00	-	-	-	-	-	-
84	Servicios de Salud Pública de la Ciudad de México			1 - Gasto corriente	251 - Productos químicos básicos	120,000,000.00	-	-	-	-	-	-
85	Servicios de Salud Pública de la Ciudad de México			1 - Gasto corriente	249 - Otros materiales y artículos de construcción y reparación	220,000.00	148,477.79	148,477.79	41,758.54	41,758.54	41,758.54	41,758.54
86	Servicios de Salud Pública de la Ciudad de México			1 - Gasto corriente	248 - Materiales complementarios	91,509.00	43,472.57	43,472.57	20,653.22	20,653.22	20,653.22	20,653.22

#	Contratos	Proyectos	Pagado SHCP	Pagado EF	ESTATUS	Observaciones (Captura)
70	Sin Contratos	Sin Proyectos	N/A	N/A	Validado	
71	Sin Contratos	Sin Proyectos	N/A	N/A	Validado	
72	Sin Contratos	Sin Proyectos	N/A	N/A	Validado	
73	Sin Contratos	Sin Proyectos	N/A	N/A	Validado	
74	Sin Contratos	Sin Proyectos	N/A	N/A	Validado	
75	Sin Contratos	Sin Proyectos	N/A	N/A	Validado	
76	Sin Contratos	Sin Proyectos	N/A	N/A	Validado	
77	Sin Contratos	Sin Proyectos	N/A	N/A	Validado	
78	Sin Contratos	Sin Proyectos	N/A	N/A	Validado	
79	Sin Contratos	Sin Proyectos	N/A	N/A	Validado	
80	Sin Contratos	Sin Proyectos	N/A	N/A	Validado	
81	Sin Contratos	Sin Proyectos	N/A	N/A	Validado	
82	Sin Contratos	Sin Proyectos	N/A	N/A	Validado	
83	Sin Contratos	Sin Proyectos	N/A	N/A	Validado	
84	Sin Contratos	Sin Proyectos	N/A	N/A	Validado	
85	Sin Contratos	Sin Proyectos	N/A	N/A	Validado	
86	Sin Contratos	Sin Proyectos	N/A	N/A	Validado	

#	Entidad	Municipio	Tipo de Registro	Ciclo de Recurso	Tipo de Recurso	Descripción Ramo	Clave Ramo	Descripción Programa	Clave Programa	Programa Fondo Convenio - Específico
87	Ciudad de México	Gobierno de la Entidad	Partida genérica	2020	FEDERALES (APORTACIONES, SUBSIDIOS Y CONVENIOS)	Aportaciones Federales para Entidades Federativas y Municipios	33 FASSA		1002	FASSA
88	Ciudad de México	Gobierno de la Entidad	Partida genérica	2020	FEDERALES (APORTACIONES, SUBSIDIOS Y CONVENIOS)	Aportaciones Federales para Entidades Federativas y Municipios	33 FASSA		1002	FASSA
89	Ciudad de México	Gobierno de la Entidad	Partida genérica	2020	FEDERALES (APORTACIONES, SUBSIDIOS Y CONVENIOS)	Aportaciones Federales para Entidades Federativas y Municipios	33 FASSA		1002	FASSA
90	Ciudad de México	Gobierno de la Entidad	Partida genérica	2020	FEDERALES (APORTACIONES, SUBSIDIOS Y CONVENIOS)	Aportaciones Federales para Entidades Federativas y Municipios	33 FASSA		1002	FASSA
91	Ciudad de México	Gobierno de la Entidad	Partida genérica	2020	FEDERALES (APORTACIONES, SUBSIDIOS Y CONVENIOS)	Aportaciones Federales para Entidades Federativas y Municipios	33 FASSA		1002	FASSA
92	Ciudad de México	Gobierno de la Entidad	Partida genérica	2020	FEDERALES (APORTACIONES, SUBSIDIOS Y CONVENIOS)	Aportaciones Federales para Entidades Federativas y Municipios	33 FASSA		1002	FASSA
93	Ciudad de México	Gobierno de la Entidad	Partida genérica	2020	FEDERALES (APORTACIONES, SUBSIDIOS Y CONVENIOS)	Aportaciones Federales para Entidades Federativas y Municipios	33 FASSA		1002	FASSA
94	Ciudad de México	Gobierno de la Entidad	Partida genérica	2020	FEDERALES (APORTACIONES, SUBSIDIOS Y CONVENIOS)	Aportaciones Federales para Entidades Federativas y Municipios	33 FASSA		1002	FASSA
95	Ciudad de México	Gobierno de la Entidad	Partida genérica	2020	FEDERALES (APORTACIONES, SUBSIDIOS Y CONVENIOS)	Aportaciones Federales para Entidades Federativas y Municipios	33 FASSA		1002	FASSA
96	Ciudad de México	Gobierno de la Entidad	Partida genérica	2020	FEDERALES (APORTACIONES, SUBSIDIOS Y CONVENIOS)	Aportaciones Federales para Entidades Federativas y Municipios	33 FASSA		1002	FASSA
97	Ciudad de México	Gobierno de la Entidad	Partida genérica	2020	FEDERALES (APORTACIONES, SUBSIDIOS Y CONVENIOS)	Aportaciones Federales para Entidades Federativas y Municipios	33 FASSA		1002	FASSA
98	Ciudad de México	Gobierno de la Entidad	Partida genérica	2020	FEDERALES (APORTACIONES, SUBSIDIOS Y CONVENIOS)	Aportaciones Federales para Entidades Federativas y Municipios	33 FASSA		1002	FASSA
99	Ciudad de México	Gobierno de la Entidad	Partida genérica	2020	FEDERALES (APORTACIONES, SUBSIDIOS Y CONVENIOS)	Aportaciones Federales para Entidades Federativas y Municipios	33 FASSA		1002	FASSA
100	Ciudad de México	Gobierno de la Entidad	Partida genérica	2020	FEDERALES (APORTACIONES, SUBSIDIOS Y CONVENIOS)	Aportaciones Federales para Entidades Federativas y Municipios	33 FASSA		1002	FASSA
101	Ciudad de México	Gobierno de la Entidad	Partida genérica	2020	FEDERALES (APORTACIONES, SUBSIDIOS Y CONVENIOS)	Aportaciones Federales para Entidades Federativas y Municipios	33 FASSA		1002	FASSA
102	Ciudad de México	Gobierno de la Entidad	Partida genérica	2020	FEDERALES (APORTACIONES, SUBSIDIOS Y CONVENIOS)	Aportaciones Federales para Entidades Federativas y Municipios	33 FASSA		1002	FASSA
103	Ciudad de México	Gobierno de la Entidad	Partida genérica	2020	FEDERALES (APORTACIONES, SUBSIDIOS Y CONVENIOS)	Aportaciones Federales para Entidades Federativas y Municipios	33 FASSA		1002	FASSA

#	Dependencia Ejecutora	Rendimiento Financiero	Reintegro	Tipo de Gasto	Partida	Aprobado	Modificado	Recaudado (Ministrado)	Comprometido	Devengado	Ejercido	Pagado
87	Servicios de Salud Pública de la Ciudad de México			1 - Gasto corriente	247 - Artículos metálicos para la construcción	180,000.00	183,997.94	183,997.94	49,971.05	49,971.05	49,971.05	49,971.05
88	Servicios de Salud Pública de la Ciudad de México			1 - Gasto corriente	246 - Material eléctrico y electrónico	1,532,683.00	522,686.96	522,686.96	111,031.17	111,031.17	111,031.17	111,031.17
89	Servicios de Salud Pública de la Ciudad de México			1 - Gasto corriente	245 - Vidrio y productos de vidrio	1,725.00	1,725.00	1,725.00	-	-	-	-
90	Servicios de Salud Pública de la Ciudad de México			1 - Gasto corriente	244 - Madera y productos de madera	79,836.00	13,939.84	13,939.84	2,469.84	2,469.84	2,469.84	2,469.84
91	Servicios de Salud Pública de la Ciudad de México			1 - Gasto corriente	243 - Cal, yeso y productos de yeso	44,169.00	7,026.75	7,026.75	-	-	-	-
92	Servicios de Salud Pública de la Ciudad de México			1 - Gasto corriente	242 - Cemento y productos de concreto	42,294.00	9,075.16	9,075.16	2,132.53	2,132.53	2,132.53	2,132.53
93	Servicios de Salud Pública de la Ciudad de México			1 - Gasto corriente	241 - Productos minerales no metálicos	26,192.00	23,428.84	23,428.84	18,727.15	18,727.15	18,727.15	18,727.15
94	Servicios de Salud Pública de la Ciudad de México			1 - Gasto corriente	235 - Productos químicos, farmacéuticos y de laboratorio adquiridos como materia prima	-	258,000.00	258,000.00	-	-	-	-
95	Servicios de Salud Pública de la Ciudad de México			1 - Gasto corriente	223 - Utensilios para el servicio de alimentación	10,000.00	-	-	-	-	-	-
96	Servicios de Salud Pública de la Ciudad de México			1 - Gasto corriente	222 - Productos alimenticios para animales	450,000.00	-	-	-	-	-	-
97	Servicios de Salud Pública de la Ciudad de México			1 - Gasto corriente	221 - Productos alimenticios para personas	3,971,030.00	2,873.96	2,873.96	2,873.96	2,873.96	2,873.96	2,873.96
98	Servicios de Salud Pública de la Ciudad de México			1 - Gasto corriente	217 - Materiales y útiles de enseñanza	1,867,174.00	1,162.13	1,162.13	1,162.13	1,162.13	1,162.13	1,162.13
99	Servicios de Salud Pública de la Ciudad de México			1 - Gasto corriente	216 - Material de limpieza	5,436,937.00	6,546,481.78	6,546,481.78	3,855,171.83	3,855,171.83	3,855,171.83	3,855,171.83
100	Servicios de Salud Pública de la Ciudad de México			1 - Gasto corriente	215 - Material impreso e información digital	687,832.00	363,911.73	363,911.73	854.93	854.93	854.93	854.93
101	Servicios de Salud Pública de la Ciudad de México			1 - Gasto corriente	214 - Materiales, útiles y equipos menores de tecnologías de la información y comunicaciones	2,347,951.00	147,676.09	147,676.09	54,155.01	54,155.01	54,155.01	54,155.01
102	Servicios de Salud Pública de la Ciudad de México			1 - Gasto corriente	212 - Materiales y útiles de impresión y reproducción	3,007,049.00	1,018.00	1,018.00	199.00	199.00	199.00	199.00
103	Servicios de Salud Pública de la Ciudad de México			1 - Gasto corriente	211 - Materiales, útiles y equipos menores de oficina	10,330,017.00	6,160,714.60	6,160,714.60	1,603,365.90	1,603,365.90	1,603,365.90	1,603,365.90

#	Contratos	Proyectos	Pagado SHCP	Pagado EF	ESTATUS	Observaciones (Captura)
87	Sin Contratos	Sin Proyectos	N/A	N/A	Validado	
88	Sin Contratos	Sin Proyectos	N/A	N/A	Validado	
89	Sin Contratos	Sin Proyectos	N/A	N/A	Validado	
90	Sin Contratos	Sin Proyectos	N/A	N/A	Validado	
91	Sin Contratos	Sin Proyectos	N/A	N/A	Validado	
92	Sin Contratos	Sin Proyectos	N/A	N/A	Validado	
93	Sin Contratos	Sin Proyectos	N/A	N/A	Validado	
94	Sin Contratos	Sin Proyectos	N/A	N/A	Validado	
95	Sin Contratos	Sin Proyectos	N/A	N/A	Validado	
96	Sin Contratos	Sin Proyectos	N/A	N/A	Validado	
97	Sin Contratos	Sin Proyectos	N/A	N/A	Validado	
98	Sin Contratos	Sin Proyectos	N/A	N/A	Validado	
99	Sin Contratos	Sin Proyectos	N/A	N/A	Validado	
100	Sin Contratos	Sin Proyectos	N/A	N/A	Validado	
101	Sin Contratos	Sin Proyectos	N/A	N/A	Validado	
102	Sin Contratos	Sin Proyectos	N/A	N/A	Validado	
103	Sin Contratos	Sin Proyectos	N/A	N/A	Validado	

#	Entidad	Municipio	Tipo de Registro	Ciclo de Recurso	Tipo de Recurso	Descripción Ramo	Clave Ramo	Descripción Programa	Clave Programa	Programa Fondo Convenio - Específico
104	Ciudad de México	Gobierno de la Entidad	Partida genérica	2020	FEDERALES (APORTACIONES, SUBSIDIOS Y CONVENIOS)	Aportaciones Federales para Entidades Federativas y Municipios	33 FASSA		1002	FASSA
105	Ciudad de México	Gobierno de la Entidad	Partida genérica	2020	FEDERALES (APORTACIONES, SUBSIDIOS Y CONVENIOS)	Aportaciones Federales para Entidades Federativas y Municipios	33 FASSA		1002	FASSA
106	Ciudad de México	Gobierno de la Entidad	Partida genérica	2020	FEDERALES (APORTACIONES, SUBSIDIOS Y CONVENIOS)	Aportaciones Federales para Entidades Federativas y Municipios	33 FASSA		1002	FASSA
107	Ciudad de México	Gobierno de la Entidad	Partida genérica	2020	FEDERALES (APORTACIONES, SUBSIDIOS Y CONVENIOS)	Aportaciones Federales para Entidades Federativas y Municipios	33 FASSA		1002	FASSA
108	Ciudad de México	Gobierno de la Entidad	Partida genérica	2020	FEDERALES (APORTACIONES, SUBSIDIOS Y CONVENIOS)	Aportaciones Federales para Entidades Federativas y Municipios	33 FASSA		1002	FASSA
109	Ciudad de México	Gobierno de la Entidad	Partida genérica	2020	FEDERALES (APORTACIONES, SUBSIDIOS Y CONVENIOS)	Aportaciones Federales para Entidades Federativas y Municipios	33 FASSA		1002	FASSA
110	Ciudad de México	Gobierno de la Entidad	Partida genérica	2020	FEDERALES (APORTACIONES, SUBSIDIOS Y CONVENIOS)	Aportaciones Federales para Entidades Federativas y Municipios	33 FASSA		1002	FASSA
111	Ciudad de México	Gobierno de la Entidad	Partida genérica	2020	FEDERALES (APORTACIONES, SUBSIDIOS Y CONVENIOS)	Aportaciones Federales para Entidades Federativas y Municipios	33 FASSA		1002	FASSA
112	Ciudad de México	Gobierno de la Entidad	Partida genérica	2020	FEDERALES (APORTACIONES, SUBSIDIOS Y CONVENIOS)	Aportaciones Federales para Entidades Federativas y Municipios	33 FASSA		1002	FASSA
113	Ciudad de México	Gobierno de la Entidad	Partida genérica	2020	FEDERALES (APORTACIONES, SUBSIDIOS Y CONVENIOS)	Aportaciones Federales para Entidades Federativas y Municipios	33 FASSA		1002	FASSA
114	Ciudad de México	Gobierno de la Entidad	Partida genérica	2020	FEDERALES (APORTACIONES, SUBSIDIOS Y CONVENIOS)	Aportaciones Federales para Entidades Federativas y Municipios	33 FASSA		1002	FASSA
115	Ciudad de México	Gobierno de la Entidad	Partida genérica	2020	FEDERALES (APORTACIONES, SUBSIDIOS Y CONVENIOS)	Aportaciones Federales para Entidades Federativas y Municipios	33 FASSA		1002	FASSA
116	Ciudad de México	Gobierno de la Entidad	Programa presupuestario	2020	FEDERALES (APORTACIONES, SUBSIDIOS Y CONVENIOS)	Aportaciones Federales para Entidades Federativas y Municipios	33 FAIS Entidades		1003	Sin Especificar
117	Ciudad de México	Gobierno de la Entidad	Partida genérica	2020	FEDERALES (APORTACIONES, SUBSIDIOS Y CONVENIOS)	Aportaciones Federales para Entidades Federativas y Municipios	33 FAIS Entidades		1003	FAIS Entidades
118	Ciudad de México	Gobierno de la Entidad	Partida genérica	2020	FEDERALES (APORTACIONES, SUBSIDIOS Y CONVENIOS)	Aportaciones Federales para Entidades Federativas y Municipios	33 FAIS Entidades		1003	FAIS Entidades
119	Ciudad de México	Gobierno de la Entidad	Partida genérica	2020	FEDERALES (APORTACIONES, SUBSIDIOS Y CONVENIOS)	Aportaciones Federales para Entidades Federativas y Municipios	33 FAIS Entidades		1003	FAIS Entidades
120	Ciudad de México	Gobierno de la Entidad	Partida genérica	2020	FEDERALES (APORTACIONES, SUBSIDIOS Y CONVENIOS)	Aportaciones Federales para Entidades Federativas y Municipios	33 FAIS Entidades		1003	FAIS Entidades
121	Ciudad de México	Gobierno de la Entidad	Partida genérica	2020	FEDERALES (APORTACIONES, SUBSIDIOS Y CONVENIOS)	Aportaciones Federales para Entidades Federativas y Municipios	33 FAIS Entidades		1003	FAIS Entidades
122	Ciudad de México	Gobierno de la Entidad	Partida genérica	2020	FEDERALES (APORTACIONES, SUBSIDIOS Y CONVENIOS)	Aportaciones Federales para Entidades Federativas y Municipios	33 FAIS Entidades		1003	FAIS Entidades
123	Ciudad de México	Gobierno de la Entidad	Partida genérica	2020	FEDERALES (APORTACIONES, SUBSIDIOS Y CONVENIOS)	Aportaciones Federales para Entidades Federativas y Municipios	33 FAIS Entidades		1003	FAIS Entidades
124	Ciudad de México	Gobierno de la Entidad	Partida genérica	2020	FEDERALES (APORTACIONES, SUBSIDIOS Y CONVENIOS)	Aportaciones Federales para Entidades Federativas y Municipios	33 FAIS Entidades		1003	FAIS Entidades

#	Dependencia Ejecutora	Rendimiento Financiero	Reintegro	Tipo de Gasto	Partida	Aprobado	Modificado	Recaudado (Ministrado)	Comprometido	Devengado	Ejercido	Pagado
104	Servicios de Salud Pública de la Ciudad de México			1 - Gasto corriente	171 - Estímulos	81,186,038.00	155,000,000.00	155,000,000.00	143,627,118.06	143,627,118.06	143,627,118.06	143,627,118.06
105	Servicios de Salud Pública de la Ciudad de México			1 - Gasto corriente	159 - Otras prestaciones sociales y económicas	55,164,888.00	103,000,000.00	103,000,000.00	100,321,730.38	100,321,730.38	100,321,730.38	100,321,730.38
106	Servicios de Salud Pública de la Ciudad de México			1 - Gasto corriente	154 - Prestaciones contractuales	1,348,352,949.00	1,817,899,816.45	1,817,899,816.45	1,552,266,602.47	1,552,266,602.47	1,552,266,602.47	1,552,266,602.47
107	Servicios de Salud Pública de la Ciudad de México			1 - Gasto corriente	144 - Aportaciones para seguros	22,698,668.00	31,800,000.00	31,800,000.00	24,449,321.34	24,449,321.34	24,449,321.34	24,449,321.34
108	Servicios de Salud Pública de la Ciudad de México			1 - Gasto corriente	143 - Aportaciones al sistema para el retiro	95,018,212.00	112,000,000.00	112,000,000.00	91,918,147.69	91,918,147.69	91,918,147.69	91,918,147.69
109	Servicios de Salud Pública de la Ciudad de México			1 - Gasto corriente	142 - Aportaciones a fondos de vivienda	80,496,690.00	89,000,000.00	89,000,000.00	72,993,562.34	72,993,562.34	72,993,562.34	72,993,562.34
110	Servicios de Salud Pública de la Ciudad de México			1 - Gasto corriente	141 - Aportaciones de seguridad social	160,510,397.00	163,000,000.00	163,000,000.00	152,955,771.85	152,955,771.85	152,955,771.85	152,955,771.85
111	Servicios de Salud Pública de la Ciudad de México			1 - Gasto corriente	134 - Compensaciones	99,561,807.00	131,045,000.00	131,045,000.00	125,816,354.60	125,816,354.60	125,816,354.60	125,816,354.60
112	Servicios de Salud Pública de la Ciudad de México			1 - Gasto corriente	133 - Horas extraordinarias	6,000,000.00	700,000.00	700,000.00	683,108.90	683,108.90	683,108.90	683,108.90
113	Servicios de Salud Pública de la Ciudad de México			1 - Gasto corriente	132 - Primas de vacaciones, dominical y gratificación de fin de año	93,876,598.00	208,800,000.00	208,800,000.00	207,603,576.89	207,603,576.89	207,603,576.89	207,603,576.89
114	Servicios de Salud Pública de la Ciudad de México			1 - Gasto corriente	131 - Primas por años de servicios efectivos prestados	14,002,500.00	23,000,000.00	23,000,000.00	21,194,840.32	21,194,840.32	21,194,840.32	21,194,840.32
115	Servicios de Salud Pública de la Ciudad de México			1 - Gasto corriente	122 - Sueldos base al personal eventual	32,047,875.00	162,703,403.24	162,703,403.24	129,343,452.77	129,343,452.77	129,343,452.77	129,343,452.77
116	Sin Especificar	-	-		Total del Programa Presupuestario	151,843,781.00	151,843,781.00	151,843,781.00	127,194,432.43	58,326,518.04	2,224,999.99	2,224,999.99
117	Secretaría de Obras y Servicios			2 - Gasto de Inversión	612 - Edificación no habitacional	-	93,176,854.95	93,176,854.95	68,867,914.39	-	-	-
118	Secretaría de Inclusion y Bienestar Social			2 - Gasto de Inversión	511 - Muebles de oficina y estantería	-	15,698,144.67	15,698,144.67	15,698,144.67	15,698,144.67	-	-
119	Secretaría de Inclusion y Bienestar Social			1 - Gasto corriente	351 - Conservación y mantenimiento menor de inmuebles	151,843,781.00	340,408.01	340,408.01	-	-	-	-
120	Secretaría de Inclusion y Bienestar Social			2 - Gasto de Inversión	521 - Equipos y aparatos audiovisuales	-	657,718.51	657,718.51	657,718.51	657,718.51	-	-
121	Secretaría de Inclusion y Bienestar Social			2 - Gasto de Inversión	569 - Otros equipos	-	545,031.72	545,031.72	545,031.72	545,031.72	-	-
122	Secretaría de Inclusion y Bienestar Social			2 - Gasto de Inversión	567 - Herramientas y máquinas-herramienta	-	90,916.04	90,916.04	90,916.04	90,916.04	-	-
123	Secretaría de Inclusion y Bienestar Social			2 - Gasto de Inversión	562 - Maquinaria y equipo industrial	-	1,769,515.04	1,769,515.04	1,769,515.04	1,769,515.04	-	-
124	Secretaría de Inclusion y Bienestar Social			2 - Gasto de Inversión	561 - Maquinaria y equipo agropecuario	-	324,149.85	324,149.85	324,149.85	324,149.85	-	-

#	Contratos	Proyectos	Pagado SHCP	Pagado EF	ESTATUS	Observaciones (Captura)
104	Sin Contratos	Sin Proyectos	N/A	N/A	Validado	
105	Sin Contratos	Sin Proyectos	N/A	N/A	Validado	
106	Sin Contratos	Sin Proyectos	N/A	N/A	Validado	
107	Sin Contratos	Sin Proyectos	N/A	N/A	Validado	
108	Sin Contratos	Sin Proyectos	N/A	N/A	Validado	
109	Sin Contratos	Sin Proyectos	N/A	N/A	Validado	
110	Sin Contratos	Sin Proyectos	N/A	N/A	Validado	
111	Sin Contratos	Sin Proyectos	N/A	N/A	Validado	
112	Sin Contratos	Sin Proyectos	N/A	N/A	Validado	
113	Sin Contratos	Sin Proyectos	N/A	N/A	Validado	
114	Sin Contratos	Sin Proyectos	N/A	N/A	Validado	
115	Sin Contratos	Sin Proyectos	N/A	N/A	Validado	
116			151843781	N/A		
117	Sin Contratos	Sin Proyectos	N/A	N/A	Validado	
118	Sin Contratos	Sin Proyectos	N/A	N/A	Validado	Cifras Preliminares, el cierre del ejercicio se reportará en la Cuenta Pública 2020.
119	Sin Contratos	Sin Proyectos	N/A	N/A	Validado	Cifras Preliminares, el cierre del ejercicio se reportará en la Cuenta Pública 2020.
120	Sin Contratos	Sin Proyectos	N/A	N/A	Validado	Cifras Preliminares, el cierre del ejercicio se reportará en la Cuenta Pública 2020.
121	Sin Contratos	Sin Proyectos	N/A	N/A	Validado	Cifras Preliminares, el cierre del ejercicio se reportará en la Cuenta Pública 2020.
122	Sin Contratos	Sin Proyectos	N/A	N/A	Validado	Cifras Preliminares, el cierre del ejercicio se reportará en la Cuenta Pública 2020.
123	Sin Contratos	Sin Proyectos	N/A	N/A	Validado	Cifras Preliminares, el cierre del ejercicio se reportará en la Cuenta Pública 2020.
124	Sin Contratos	Sin Proyectos	N/A	N/A	Validado	Cifras Preliminares, el cierre del ejercicio se reportará en la Cuenta Pública 2020.

#	Entidad	Municipio	Tipo de Registro	Ciclo de Recurso	Tipo de Recurso	Descripción Ramo	Clave Ramo	Descripción Programa	Clave Programa	Programa Fondo Convenio - Específico
125	Ciudad de México	Gobierno de la Entidad	Partida genérica	2020	FEDERALES (APORTACIONES, SUBSIDIOS Y CONVENIOS)	Aportaciones Federales para Entidades Federativas y Municipios	33	FAIS Entidades	1003	FAIS Entidades
126	Ciudad de México	Gobierno de la Entidad	Partida genérica	2020	FEDERALES (APORTACIONES, SUBSIDIOS Y CONVENIOS)	Aportaciones Federales para Entidades Federativas y Municipios	33	FAIS Entidades	1003	FAIS Entidades
127	Ciudad de México	Gobierno de la Entidad	Partida genérica	2020	FEDERALES (APORTACIONES, SUBSIDIOS Y CONVENIOS)	Aportaciones Federales para Entidades Federativas y Municipios	33	FAIS Entidades	1003	FAIS Entidades
128	Ciudad de México	Gobierno de la Entidad	Partida genérica	2020	FEDERALES (APORTACIONES, SUBSIDIOS Y CONVENIOS)	Aportaciones Federales para Entidades Federativas y Municipios	33	FAIS Entidades	1003	FAIS Entidades
129	Ciudad de México	Gobierno de la Entidad	Partida genérica	2020	FEDERALES (APORTACIONES, SUBSIDIOS Y CONVENIOS)	Aportaciones Federales para Entidades Federativas y Municipios	33	FAIS Entidades	1003	FAIS Entidades
130	Ciudad de México	Gobierno de la Entidad	Partida genérica	2020	FEDERALES (APORTACIONES, SUBSIDIOS Y CONVENIOS)	Aportaciones Federales para Entidades Federativas y Municipios	33	FAIS Entidades	1003	FAIS Entidades
131	Ciudad de México	Gobierno de la Entidad	Partida genérica	2020	FEDERALES (APORTACIONES, SUBSIDIOS Y CONVENIOS)	Aportaciones Federales para Entidades Federativas y Municipios	33	FAIS Entidades	1003	FAIS Entidades
132	Ciudad de México	Gobierno de la Entidad	Programa presupuestario	2020	FEDERALES (APORTACIONES, SUBSIDIOS Y CONVENIOS)	Aportaciones Federales para Entidades Federativas y Municipios	33	FAM Asistencia Social	1006	Sin Especificar
133	Ciudad de México	Gobierno de la Entidad	Partida genérica	2020	FEDERALES (APORTACIONES, SUBSIDIOS Y CONVENIOS)	Aportaciones Federales para Entidades Federativas y Municipios	33	FAM Asistencia Social	1006	FAM Asistencia Social
134	Ciudad de México	Gobierno de la Entidad	Programa presupuestario	2020	FEDERALES (APORTACIONES, SUBSIDIOS Y CONVENIOS)	Aportaciones Federales para Entidades Federativas y Municipios	33	FAM Infraestructura Educativa Básica	1007	Sin Especificar
135	Ciudad de México	Gobierno de la Entidad	Partida genérica	2020	FEDERALES (APORTACIONES, SUBSIDIOS Y CONVENIOS)	Aportaciones Federales para Entidades Federativas y Municipios	33	FAM Infraestructura Educativa Básica	1007	FAM Infraestructura Educativa Básica
136	Ciudad de México	Gobierno de la Entidad	Partida genérica	2020	FEDERALES (APORTACIONES, SUBSIDIOS Y CONVENIOS)	Aportaciones Federales para Entidades Federativas y Municipios	33	FAM Infraestructura Educativa Básica	1007	FAM Infraestructura Educativa Básica
137	Ciudad de México	Gobierno de la Entidad	Partida genérica	2020	FEDERALES (APORTACIONES, SUBSIDIOS Y CONVENIOS)	Aportaciones Federales para Entidades Federativas y Municipios	33	FAM Infraestructura Educativa Básica	1007	FAM Infraestructura Educativa Básica
138	Ciudad de México	Gobierno de la Entidad	Partida genérica	2020	FEDERALES (APORTACIONES, SUBSIDIOS Y CONVENIOS)	Aportaciones Federales para Entidades Federativas y Municipios	33	FAM Infraestructura Educativa Básica	1007	FAM Infraestructura Educativa Básica
139	Ciudad de México	Gobierno de la Entidad	Partida genérica	2020	FEDERALES (APORTACIONES, SUBSIDIOS Y CONVENIOS)	Aportaciones Federales para Entidades Federativas y Municipios	33	FAM Infraestructura Educativa Básica	1007	FAM Infraestructura Educativa Básica
140	Ciudad de México	Gobierno de la Entidad	Partida genérica	2020	FEDERALES (APORTACIONES, SUBSIDIOS Y CONVENIOS)	Aportaciones Federales para Entidades Federativas y Municipios	33	FAM Infraestructura Educativa Básica	1007	FAM Infraestructura Educativa Básica
141	Ciudad de México	Gobierno de la Entidad	Partida genérica	2020	FEDERALES (APORTACIONES, SUBSIDIOS Y CONVENIOS)	Aportaciones Federales para Entidades Federativas y Municipios	33	FAM Infraestructura Educativa Básica	1007	FAM Infraestructura Educativa Básica
142	Ciudad de México	Gobierno de la Entidad	Partida genérica	2020	FEDERALES (APORTACIONES, SUBSIDIOS Y CONVENIOS)	Aportaciones Federales para Entidades Federativas y Municipios	33	FAM Infraestructura Educativa Básica	1007	FAM Infraestructura Educativa Básica
143	Ciudad de México	Gobierno de la Entidad	Partida genérica	2020	FEDERALES (APORTACIONES, SUBSIDIOS Y CONVENIOS)	Aportaciones Federales para Entidades Federativas y Municipios	33	FAM Infraestructura Educativa Básica	1007	FAM Infraestructura Educativa Básica
144	Ciudad de México	Gobierno de la Entidad	Partida genérica	2020	FEDERALES (APORTACIONES, SUBSIDIOS Y CONVENIOS)	Aportaciones Federales para Entidades Federativas y Municipios	33	FAM Infraestructura Educativa Básica	1007	FAM Infraestructura Educativa Básica

#	Dependencia Ejecutora	Rendimiento Financiero	Reintegro	Tipo de Gasto	Partida	Aprobado	Modificado	Recaudado (Ministrado)	Comprometido	Devengado	Ejercido	Pagado
125	Secretaría de Inclusion y Bienestar Social			2 - Gasto de Inversión	532 - Instrumental médico y de laboratorio	-	145,812.00	145,812.00	145,812.00	145,812.00	-	-
126	Secretaría de Inclusion y Bienestar Social			2 - Gasto de Inversión	531 - Equipo médico y de laboratorio	-	23,754,060.04	23,754,060.04	23,754,060.04	23,754,060.04	-	-
127	Secretaría de Inclusion y Bienestar Social			1 - Gasto corriente	333 - Servicios de consultoría administrativa, procesos, técnica y en tecnologías de la información	-	4,450,000.00	4,450,000.00	4,450,000.00	4,450,000.00	2,224,999.99	2,224,999.99
128	Secretaría de Inclusion y Bienestar Social			2 - Gasto de Inversión	564 - Sistemas de aire acondicionado, calefacción y de refrigeración industrial y comercial	-	714,269.29	714,269.29	714,269.29	714,269.29	-	-
129	Secretaría de Inclusion y Bienestar Social			2 - Gasto de Inversión	529 - Otro mobiliario y equipo educacional y recreativo	-	1,997,627.91	1,997,627.91	1,997,627.91	1,997,627.91	-	-
130	Secretaría de Inclusion y Bienestar Social			2 - Gasto de Inversión	519 - Otros mobiliarios y equipos de administración	-	4,998,587.83	4,998,587.83	4,998,587.83	4,998,587.83	-	-
131	Secretaría de Inclusion y Bienestar Social			2 - Gasto de Inversión	512 - Muebles, excepto de oficina y estantería	-	3,180,685.14	3,180,685.14	3,180,685.14	3,180,685.14	-	-
132	Sin Especificar	-	-		Total del Programa Presupuestario	576,270,150.00	589,236,378.00	589,236,378.00	589,236,340.40	589,236,340.40	586,841,935.00	586,841,935.00
133	SISTEMA PARA EL DESARROLLO INTEGRAL DE LA FAMILIA DIF-CDMX			1 - Gasto corriente	221 - Productos alimenticios para personas	576,270,150.00	589,236,378.00	589,236,378.00	589,236,340.40	589,236,340.40	586,841,935.00	586,841,935.00
134	Sin Especificar	3,076,151.76			Total del Programa Presupuestario	-	305,540,619.00	305,540,619.00	102,372,143.45	99,022,371.59	27,111,622.84	27,111,622.84
135	Instituto Local de la Infraestructura Física Educativa			2 - Gasto de Inversión	612 - Edificación no habitacional	-	94,076,968.65	94,076,968.65	94,076,968.65	90,727,875.58	19,737,413.04	19,737,413.04
136	Instituto Local de la Infraestructura Física Educativa			1 - Gasto corriente	831 - Aportaciones de la Federación a las entidades federativas	-	203,168,475.55	203,168,475.55	-	-	-	-
137	Instituto Local de la Infraestructura Física Educativa			2 - Gasto de Inversión	522 - Aparatos deportivos	-	-	-	-	-	-	-
138	Instituto Local de la Infraestructura Física Educativa			1 - Gasto corriente	211 - Materiales, útiles y equipos menores de oficina	-	21,579.67	21,579.67	21,579.67	20,900.88	20,900.88	20,900.88
139	Instituto Local de la Infraestructura Física Educativa			1 - Gasto corriente	256 - Fibras sintéticas, hules, plásticos y derivados	-	-	-	-	-	-	-
140	Instituto Local de la Infraestructura Física Educativa			1 - Gasto corriente	275 - Blancos y otros productos textiles, excepto prendas de vestir	-	-	-	-	-	-	-
141	Instituto Local de la Infraestructura Física Educativa			2 - Gasto de Inversión	515 - Equipo de cómputo y de tecnologías de la información	-	1,466,933.17	1,466,933.17	1,466,933.17	1,466,933.17	1,396,489.06	1,396,489.06
142	Instituto Local de la Infraestructura Física Educativa			2 - Gasto de Inversión	519 - Otros mobiliarios y equipos de administración	-	-	-	-	-	-	-
143	Instituto Local de la Infraestructura Física Educativa			2 - Gasto de Inversión	521 - Equipos y aparatos audiovisuales	-	34,469.01	34,469.01	34,469.01	34,469.01	34,469.01	34,469.01
144	Instituto Local de la Infraestructura Física Educativa			2 - Gasto de Inversión	529 - Otro mobiliario y equipo educacional y recreativo	-	6,599,139.25	6,599,139.25	6,599,139.25	6,599,139.25	5,756,752.96	5,756,752.96

#	Contratos	Proyectos	Pagado SHCP	Pagado EF	ESTATUS	Observaciones (Captura)
125	Sin Contratos	Sin Proyectos	N/A	N/A	Validado	Cifras Preliminares, el cierre del ejercicio se reportará en la Cuenta Pública 2020.
126	Sin Contratos	Sin Proyectos	N/A	N/A	Validado	Cifras Preliminares, el cierre del ejercicio se reportará en la Cuenta Pública 2020.
127	Sin Contratos	Sin Proyectos	N/A	N/A	Validado	Cifras Preliminares, el cierre del ejercicio se reportará en la Cuenta Pública 2020.
128	Sin Contratos	Sin Proyectos	N/A	N/A	Validado	Cifras Preliminares, el cierre del ejercicio se reportará en la Cuenta Pública 2020.
129	Sin Contratos	Sin Proyectos	N/A	N/A	Validado	Cifras Preliminares, el cierre del ejercicio se reportará en la Cuenta Pública 2020.
130	Sin Contratos	Sin Proyectos	N/A	N/A	Validado	Cifras Preliminares, el cierre del ejercicio se reportará en la Cuenta Pública 2020.
131	Sin Contratos	Sin Proyectos	N/A	N/A	Validado	Cifras Preliminares, el cierre del ejercicio se reportará en la Cuenta Pública 2020.
132			589236378	N/A		
133	Sin Contratos	Sin Proyectos	N/A	N/A	Validado	
134			305540619	N/A		
135	Sin Contratos	Sin Proyectos	N/A	N/A	Validado	
136	Sin Contratos	Sin Proyectos	N/A	N/A	Validado	
137	Sin Contratos	Sin Proyectos	N/A	N/A	Validado	Por limitaciones del sistema se deja esta partida genérica, la cual presenta recursos registrados en los rendimientos financieros, al tratar de eliminarla muestra la siguiente leyenda: ¿El avance no se puede eliminar dado que no se puede cambiar el monto aprobado ya validado para el programa¿.
138	Sin Contratos	Sin Proyectos	N/A	N/A	Validado	
139	Sin Contratos	Sin Proyectos	N/A	N/A	Validado	Por limitaciones del sistema se deja esta partida genérica, la cual presenta recursos registrados en los rendimientos financieros, al tratar de eliminarla muestra la siguiente leyenda: ¿El avance no se puede eliminar dado que no se puede cambiar el monto aprobado ya validado para el programa¿.
140	Sin Contratos	Sin Proyectos	N/A	N/A	Validado	Por limitaciones del sistema se deja esta partida genérica, la cual presenta recursos registrados en los rendimientos financieros, al tratar de eliminarla muestra la siguiente leyenda: ¿El avance no se puede eliminar dado que no se puede cambiar el monto aprobado ya validado para el programa¿.
141	Sin Contratos	Sin Proyectos	N/A	N/A	Validado	
142	Sin Contratos	Sin Proyectos	N/A	N/A	Validado	Por limitaciones del sistema se deja esta partida genérica, la cual presenta recursos registrados en los rendimientos financieros, al tratar de eliminarla muestra la siguiente leyenda: ¿El avance no se puede eliminar dado que no se puede cambiar el monto aprobado ya validado para el programa¿.
143	Sin Contratos	Sin Proyectos	N/A	N/A	Validado	
144	Sin Contratos	Sin Proyectos	N/A	N/A	Validado	

#	Entidad	Municipio	Tipo de Registro	Ciclo de Recurso	Tipo de Recurso	Descripción Ramo	Clave Ramo	Descripción Programa	Clave Programa	Programa Fondo Convenio - Específico
145	Ciudad de México	Gobierno de la Entidad	Partida genérica	2020	FEDERALES (APORTACIONES, SUBSIDIOS Y CONVENIOS)	Aportaciones Federales para Entidades Federativas y Municipios	33	FAM Infraestructura Educativa Básica	1007	FAM Infraestructura Educativa Básica
146	Ciudad de México	Gobierno de la Entidad	Partida genérica	2020	FEDERALES (APORTACIONES, SUBSIDIOS Y CONVENIOS)	Aportaciones Federales para Entidades Federativas y Municipios	33	FAM Infraestructura Educativa Básica	1007	FAM Infraestructura Educativa Básica
147	Ciudad de México	Gobierno de la Entidad	Programa presupuestario	2020	FEDERALES (APORTACIONES, SUBSIDIOS Y CONVENIOS)	Aportaciones Federales para Entidades Federativas y Municipios	33	FAM Infraestructura Educativa Media Superior y Superior	1008	Sin Especificar
148	Ciudad de México	Gobierno de la Entidad	Partida genérica	2020	FEDERALES (APORTACIONES, SUBSIDIOS Y CONVENIOS)	Aportaciones Federales para Entidades Federativas y Municipios	33	FAM Infraestructura Educativa Media Superior y Superior	1008	FAM Infraestructura Educativa Media Superior y Superior
149	Ciudad de México	Gobierno de la Entidad	Partida genérica	2020	FEDERALES (APORTACIONES, SUBSIDIOS Y CONVENIOS)	Aportaciones Federales para Entidades Federativas y Municipios	33	FAM Infraestructura Educativa Media Superior y Superior	1008	FAM Infraestructura Educativa Media Superior y Superior
150	Ciudad de México	Gobierno de la Entidad	Programa presupuestario	2020	FEDERALES (APORTACIONES, SUBSIDIOS Y CONVENIOS)	Aportaciones Federales para Entidades Federativas y Municipios	33	FASP	1011	Sin Especificar
151	Ciudad de México	Gobierno de la Entidad	Partida genérica	2020	FEDERALES (APORTACIONES, SUBSIDIOS Y CONVENIOS)	Aportaciones Federales para Entidades Federativas y Municipios	33	FASP	1011	FASP
152	Ciudad de México	Gobierno de la Entidad	Partida genérica	2020	FEDERALES (APORTACIONES, SUBSIDIOS Y CONVENIOS)	Aportaciones Federales para Entidades Federativas y Municipios	33	FASP	1011	Fondo de Aportaciones para Seguridad Pública de los Estados y del Distrito Federal
153	Ciudad de México	Gobierno de la Entidad	Partida genérica	2020	FEDERALES (APORTACIONES, SUBSIDIOS Y CONVENIOS)	Aportaciones Federales para Entidades Federativas y Municipios	33	FASP	1011	Asignación de rendimientos financieros 2020
154	Ciudad de México	Gobierno de la Entidad	Partida genérica	2020	FEDERALES (APORTACIONES, SUBSIDIOS Y CONVENIOS)	Aportaciones Federales para Entidades Federativas y Municipios	33	FASP	1011	Asignación de rendimientos financieros 2020
155	Ciudad de México	Gobierno de la Entidad	Partida genérica	2020	FEDERALES (APORTACIONES, SUBSIDIOS Y CONVENIOS)	Aportaciones Federales para Entidades Federativas y Municipios	33	FASP	1011	Asignación de rendimientos financieros 2020
156	Ciudad de México	Gobierno de la Entidad	Partida genérica	2020	FEDERALES (APORTACIONES, SUBSIDIOS Y CONVENIOS)	Aportaciones Federales para Entidades Federativas y Municipios	33	FASP	1011	
157	Ciudad de México	Gobierno de la Entidad	Partida genérica	2020	FEDERALES (APORTACIONES, SUBSIDIOS Y CONVENIOS)	Aportaciones Federales para Entidades Federativas y Municipios	33	FASP	1011	FONDO DE APORTACIONES PARA LA SEGURIDAD PÚBLICA DE LOS ESTADOS Y EL DISTRITO FEDERAL FONDO DE
158	Ciudad de México	Gobierno de la Entidad	Partida genérica	2020	FEDERALES (APORTACIONES, SUBSIDIOS Y CONVENIOS)	Aportaciones Federales para Entidades Federativas y Municipios	33	FASP	1011	APORTACIONES PARA LA SEGURIDAD PÚBLICA DE LOS ESTADOS Y EL DISTRITO FEDERAL

#	Dependencia Ejecutora	Rendimiento Financiero	Reintegro	Tipo de Gasto	Partida	Aprobado	Modificado	Recaudado (Ministrado)	Comprometido	Devengado	Ejercido	Pagado
145	Instituto Local de la Infraestructura Física Educativa			2 - Gasto de Inversión	531 - Equipo médico y de laboratorio	-	140,387.00	140,387.00	140,387.00	140,387.00	133,687.68	133,687.68
146	Instituto Local de la Infraestructura Física Educativa			2 - Gasto de Inversión	569 - Otros equipos	-	32,666.70	32,666.70	32,666.70	32,666.70	31,910.21	31,910.21
147	Sin Especificar				Total del Programa Presupuestario	-	4,068,255.00	4,068,255.00	877,612.00	875,652.22	282,276.13	282,276.13
148	Instituto Local de la Infraestructura Física Educativa			2 - Gasto de Inversión	612 - Edificación no habitacional	-	877,612.00	877,612.00	877,612.00	875,652.22	282,276.13	282,276.13
149	Instituto Local de la Infraestructura Física Educativa			1 - Gasto corriente	831 - Aportaciones de la Federación a las entidades federativas	-	3,190,643.00	3,190,643.00	-	-	-	-
150	Sin Especificar	7,644,250.01	-		Total del Programa Presupuestario	491,461,717.00	459,310,111.00	459,310,111.00	452,322,091.91	447,687,312.51	443,365,340.51	443,365,340.51
151	SECRETARIA DE LA CONTRALORIA GENERAL DE LA CIUDAD DE MEXICO Centro de Comando, Control, Cómputo, Comunicaciones y Contacto Ciudadano de la Ciudad de México			1 - Gasto corriente	331 - Servicios legales, de contabilidad, auditoría y relacionados	1,231,707.00	351,410.40	351,410.40	351,410.40	351,410.40	351,410.40	351,410.40
152	SECRETARIA DE LA CONTRALORIA GENERAL DE LA CIUDAD DE MEXICO Centro de Comando, Control, Cómputo, Comunicaciones y Contacto Ciudadano de la Ciudad de México			2 - Gasto de Inversión	565 - Equipo de comunicación y telecomunicación	-	5,038,589.60	5,038,589.60	5,036,448.65	5,036,448.65	714,476.65	714,476.65
153	Secretaría de Movilidad			2 - Gasto de Inversión	566 - Equipos de generación eléctrica, aparatos y accesorios eléctricos	-	-	-	-	-	-	-
154	Secretaría de Movilidad			2 - Gasto de Inversión	565 - Equipo de comunicación y telecomunicación	-	-	-	-	-	-	-
155	Secretaría de Movilidad			2 - Gasto de Inversión	515 - Equipo de cómputo y de tecnologías de la información	-	-	-	-	-	-	-
156	TRIBUNAL SUPERIOR DE JUSTICIA DE LA CIUDAD DE MÉXICO			2 - Gasto de Inversión	622 - Edificación no habitacional	10,000,000.00	10,000,000.00	10,000,000.00	10,000,000.00	5,499,171.60	5,499,171.60	5,499,171.60
157	SECRETARIA DE SEGURIDAD CIUDADANA			1 - Gasto corriente	399 - Otros servicios generales	-	7,310,071.30	7,310,071.30	324,199.82	324,199.82	324,199.82	324,199.82
158	SECRETARIA DE SEGURIDAD CIUDADANA			1 - Gasto corriente	357 - Instalación, reparación y mantenimiento de maquinaria, otros equipos y herramienta	47,800,000.00	2,202,531.70	2,202,531.70	2,202,531.70	2,202,531.70	2,202,531.70	2,202,531.70

#	Contratos	Proyectos	Pagado SHCP	Pagado EF	ESTATUS	Observaciones (Captura)
145	Sin Contratos	Sin Proyectos	N/A	N/A	Validado	
146	Sin Contratos	Sin Proyectos	N/A	N/A	Validado	
147			4068255	N/A		
148	Sin Contratos	Sin Proyectos	N/A	N/A	Validado	
149	Sin Contratos	Sin Proyectos	N/A	N/A	Validado	
150			459310111	N/A		<p>["Dependencia Ejecutora":"SECRETARIA DE SEGURIDAD CIUDADANA", "Observación":"SE LLEVÓ A CABO EL MANTENIMIENTO Y CONSERVACIÓN DE MAQUINARIA Y EQUIPO (RED TETRA)."], {"Dependencia Ejecutora":"Secretaría de Movilidad", "Observación":"En la Tercera Sesión Ordinaria 2020, del Comité Interinstitucional del Fondo de Aportaciones para la Seguridad Pública de la Ciudad de México, celebrada el 26 de octubre de 2020, se asignaron rendimientos financieros a la Secretaría de Movilidad por \$2,080,715.20, de los cuales se comprometieron \$1,643,195.68 al cierre del ejercicio. Por lo anterior, se solicitó el reintegro de \$437,519.52 a la Dirección General de Administración Financiera de la Secretaría de Administración y Finanzas de la Ciudad de México."}, {"Dependencia Ejecutora":"Centro de Comando, Control, Cómputo, Comunicaciones y Contacto Ciudadano de la Ciudad de México", "Observación":"Cifras Preliminares, las correspondientes al cierre del ejercicio 2020 se reportarán en el Informe Definitivo."}]</p>
151	Sin Contratos	Sin Proyectos	N/A	N/A	Validado	AL PRESENTE TRIMESTRE SE HAN LLEVADO A CABO ACCIONES DE SEGUIMIENTO Y EVALUACIÓN DE LAS UNIDADES EJECUTORAS DEL GASTO POR PARTE DE LA CONTRALORÍA GENERAL, ESTAS SE HAN REALIZADO Y SE CUBRIRAN CON RECURSOS LOCALES
152	Sin Contratos	Sin Proyectos	N/A	N/A	Validado	Cifras Preliminares, las correspondientes al cierre del ejercicio 2020 se reportarán en el Informe Definitivo.
153	Sin Contratos	Sin Proyectos	N/A	N/A	Validado	No Break. El pago se realizará bajo el esquema de Pasivo Circulante 2020.
154	Sin Contratos	Sin Proyectos	N/A	N/A	Validado	Lectoras handheld. El pago se realizará bajo el esquema de Pasivo Circulante 2020.
155	Sin Contratos	Sin Proyectos	N/A	N/A	Validado	Adquisición de Grabadoras de chips RFID, Cámaras digitales de 16 megapíxeles, Cámaras LPR, para operación y pruebas de lectura de placas, Laptop (Procesador Core i7), PC de escritorio (Procesador Core i7). El pago se realizará bajo el esquema de Pasivo Circulante 2020.
156	Sin Contratos	Sin Proyectos	N/A	N/A	Validado	La Secretaría de Administración y Finanzas de la CDMX en el sistema SAP-GRP ministró y ejerció \$10,000,000.00, de los cuales el Tribunal Superior de Justicia reporta un ejercicio real por \$5,499,171.60.
157	Sin Contratos	Sin Proyectos	N/A	N/A	Validado	ESTOS RECURSOS SE ENCUENTRAN DEBIDAMENTE FORMALIZADOS EN EL CONVENIO Y ANEXO TÉCNICO DEL FASP Y FORMALIZADOS CON EL SECRETARIADO EJECUTIVO DEL SISTEMA NACIONAL DE SEGURIDAD PÚBLICA Y NO CONFORME A LAS MINISTRACIONES. SE LLEVÓ A CABO LA APLICACIÓN DE 12,672 EVALUACIONES A PERSONAL EN ACTIVO Y NUEVO INGRESO DEL PERSONAL OPERATIVO DE LA SECRETARÍA DE SEGURIDAD CIUDADANA.
158	Sin Contratos	Sin Proyectos	N/A	N/A	Validado	SE LLEVÓ A CABO EL MANTENIMIENTO Y CONSERVACIÓN DE MAQUINARIA Y EQUIPO (RED TETRA).

#	Entidad	Municipio	Tipo de Registro	Ciclo de Recurso	Tipo de Recurso	Descripción Ramo	Clave Ramo	Descripción Programa	Clave Programa	Programa Fondo Convenio - Específico
159	Ciudad de México	Gobierno de la Entidad	Partida genérica	2020	FEDERALES (APORTACIONES, SUBSIDIOS Y CONVENIOS)	Aportaciones Federales para Entidades Federativas y Municipios	33 FASP		1011	FONDO DE APORTACIONES PARA LA SEGURIDAD PÚBLICA DE LOS ESTADOS Y EL DISTRITO FEDERAL FONDO DE APORTACIONES PARA LA SEGURIDAD PÚBLICA DE LOS ESTADOS Y EL DISTRITO FEDERAL
160	Ciudad de México	Gobierno de la Entidad	Partida genérica	2020	FEDERALES (APORTACIONES, SUBSIDIOS Y CONVENIOS)	Aportaciones Federales para Entidades Federativas y Municipios	33 FASP		1011	FONDO DE APORTACIONES PARA LA SEGURIDAD PÚBLICA DE LOS ESTADOS Y EL DISTRITO FEDERAL FONDO DE APORTACIONES PARA LA SEGURIDAD PÚBLICA DE LOS ESTADOS Y EL DISTRITO FEDERAL
161	Ciudad de México	Gobierno de la Entidad	Partida genérica	2020	FEDERALES (APORTACIONES, SUBSIDIOS Y CONVENIOS)	Aportaciones Federales para Entidades Federativas y Municipios	33 FASP		1011	FONDO DE APORTACIONES PARA LA SEGURIDAD PÚBLICA DE LOS ESTADOS Y EL DISTRITO FEDERAL
162	Ciudad de México	Gobierno de la Entidad	Partida genérica	2020	FEDERALES (APORTACIONES, SUBSIDIOS Y CONVENIOS)	Aportaciones Federales para Entidades Federativas y Municipios	33 FASP		1011	FASP
163	Ciudad de México	Gobierno de la Entidad	Partida genérica	2020	FEDERALES (APORTACIONES, SUBSIDIOS Y CONVENIOS)	Aportaciones Federales para Entidades Federativas y Municipios	33 FASP		1011	FASP
164	Ciudad de México	Gobierno de la Entidad	Partida genérica	2020	FEDERALES (APORTACIONES, SUBSIDIOS Y CONVENIOS)	Aportaciones Federales para Entidades Federativas y Municipios	33 FASP		1011	FASP
165	Ciudad de México	Gobierno de la Entidad	Partida genérica	2020	FEDERALES (APORTACIONES, SUBSIDIOS Y CONVENIOS)	Aportaciones Federales para Entidades Federativas y Municipios	33 FASP		1011	FASP
166	Ciudad de México	Gobierno de la Entidad	Partida genérica	2020	FEDERALES (APORTACIONES, SUBSIDIOS Y CONVENIOS)	Aportaciones Federales para Entidades Federativas y Municipios	33 FASP		1011	FASP
167	Ciudad de México	Gobierno de la Entidad	Partida genérica	2020	FEDERALES (APORTACIONES, SUBSIDIOS Y CONVENIOS)	Aportaciones Federales para Entidades Federativas y Municipios	33 FASP		1011	FASP
168	Ciudad de México	Gobierno de la Entidad	Partida genérica	2020	FEDERALES (APORTACIONES, SUBSIDIOS Y CONVENIOS)	Aportaciones Federales para Entidades Federativas y Municipios	33 FASP		1011	FASP
169	Ciudad de México	Gobierno de la Entidad	Partida genérica	2020	FEDERALES (APORTACIONES, SUBSIDIOS Y CONVENIOS)	Aportaciones Federales para Entidades Federativas y Municipios	33 FASP		1011	FASP
170	Ciudad de México	Gobierno de la Entidad	Partida genérica	2020	FEDERALES (APORTACIONES, SUBSIDIOS Y CONVENIOS)	Aportaciones Federales para Entidades Federativas y Municipios	33 FASP		1011	FASP
171	Ciudad de México	Gobierno de la Entidad	Partida genérica	2020	FEDERALES (APORTACIONES, SUBSIDIOS Y CONVENIOS)	Aportaciones Federales para Entidades Federativas y Municipios	33 FASP		1011	FASP
172	Ciudad de México	Gobierno de la Entidad	Partida genérica	2020	FEDERALES (APORTACIONES, SUBSIDIOS Y CONVENIOS)	Aportaciones Federales para Entidades Federativas y Municipios	33 FASP		1011	FASP
173	Ciudad de México	Gobierno de la Entidad	Partida genérica	2020	FEDERALES (APORTACIONES, SUBSIDIOS Y CONVENIOS)	Aportaciones Federales para Entidades Federativas y Municipios	33 FASP		1011	FASP
174	Ciudad de México	Gobierno de la Entidad	Partida genérica	2020	FEDERALES (APORTACIONES, SUBSIDIOS Y CONVENIOS)	Aportaciones Federales para Entidades Federativas y Municipios	33 FASP		1011	FASP

#	Dependencia Ejecutora	Rendimiento Financiero	Reintegro	Tipo de Gasto	Partida	Aprobado	Modificado	Recaudado (Ministrado)	Comprometido	Devengado	Ejercido	Pagado
159	SECRETARIA DE SEGURIDAD CIUDADANA			1 - Gasto corriente	283 - Prendas de protección para seguridad pública y nacional	-	123,453,101.48	123,453,101.48	123,453,101.48	123,453,101.48	123,453,101.48	123,453,101.48
160	SECRETARIA DE SEGURIDAD CIUDADANA			1 - Gasto corriente	282 - Materiales de seguridad pública	5,071,238.00	30,545,000.00	30,545,000.00	30,544,993.34	30,544,993.34	30,544,993.34	30,544,993.34
161	SECRETARIA DE SEGURIDAD CIUDADANA			1 - Gasto corriente	271 - Vestuario y uniformes	187,931,406.00	-	-	-	-	-	-
162	PROCURADURÍA GENERAL DE JUSTICIA DE LA CIUDAD DE MÉXICO			1 - Gasto corriente	442 - Becas y otras ayudas para programas de capacitación	6,000,000.00	-	-	-	-	-	-
163	PROCURADURÍA GENERAL DE JUSTICIA DE LA CIUDAD DE MÉXICO			1 - Gasto corriente	357 - Instalación, reparación y mantenimiento de maquinaria, otros equipos y herramienta	20,000,000.00	-	-	-	-	-	-
164	PROCURADURÍA GENERAL DE JUSTICIA DE LA CIUDAD DE MÉXICO			1 - Gasto corriente	354 - Instalación, reparación y mantenimiento de equipo e instrumental médico y de laboratorio	8,500,000.00	-	-	-	-	-	-
165	PROCURADURÍA GENERAL DE JUSTICIA DE LA CIUDAD DE MÉXICO			1 - Gasto corriente	353 - Instalación, reparación y mantenimiento de equipo de cómputo y tecnología de la información	8,100,000.00	-	-	-	-	-	-
166	PROCURADURÍA GENERAL DE JUSTICIA DE LA CIUDAD DE MÉXICO			1 - Gasto corriente	351 - Conservación y mantenimiento menor de inmuebles	43,015,747.00	-	-	-	-	-	-
167	PROCURADURÍA GENERAL DE JUSTICIA DE LA CIUDAD DE MÉXICO			1 - Gasto corriente	334 - Servicios de capacitación	18,400,500.00	-	-	-	-	-	-
168	PROCURADURÍA GENERAL DE JUSTICIA DE LA CIUDAD DE MÉXICO			1 - Gasto corriente	327 - Arrendamiento de activos intangibles	9,000,000.00	-	-	-	-	-	-
169	PROCURADURÍA GENERAL DE JUSTICIA DE LA CIUDAD DE MÉXICO			1 - Gasto corriente	272 - Prendas de seguridad y protección personal	1,326,912.00	-	-	-	-	-	-
170	PROCURADURÍA GENERAL DE JUSTICIA DE LA CIUDAD DE MÉXICO			1 - Gasto corriente	271 - Vestuario y uniformes	40,075,100.00	-	-	-	-	-	-
171	PROCURADURÍA GENERAL DE JUSTICIA DE LA CIUDAD DE MÉXICO			1 - Gasto corriente	259 - Otros productos químicos	10,000,000.00	-	-	-	-	-	-
172	PROCURADURÍA GENERAL DE JUSTICIA DE LA CIUDAD DE MÉXICO			1 - Gasto corriente	255 - Materiales, accesorios y suministros de laboratorio	10,000,000.00	-	-	-	-	-	-
173	PROCURADURÍA GENERAL DE JUSTICIA DE LA CIUDAD DE MÉXICO			1 - Gasto corriente	154 - Prestaciones contractuales	10,000,000.00	-	-	-	-	-	-
174	Secretaría de Gobierno			2 - Gasto de Inversión	519 - Otros mobiliarios y equipos de administración	-	110,542,341.03	110,542,341.03	110,542,341.03	110,542,341.03	110,542,341.03	110,542,341.03

#	Contratos	Proyectos	Pagado SHCP	Pagado EF	ESTATUS	Observaciones (Captura)
159	Sin Contratos	Sin Proyectos	N/A	N/A	Validado	ESTOS RECURSOS SE ENCUENTRAN DEBIDAMENTE FORMALIZADOS EN EL CONVENIO Y ANEXO TÉCNICO DEL FASP Y FORMALIZADOS CON EL SECRETARIADO EJECUTIVO DEL SISTEMA NACIONAL DE SEGURIDAD PÚBLICA Y NO CONFORME A LAS MINISTRACIONES. SE LLEVÓ A CABO LA ADQUISICIÓN DE 16,084 CHALECOS BALÍSTICOS MÍNIMO NIVEL III-A, CON DOS PLACAS BALÍSTICAS NIVEL IV PARA EL PERSONAL OPERATIVO DE LA SECRETARÍA DE SEGURIDAD CIUDADANA.
160	Sin Contratos	Sin Proyectos	N/A	N/A	Validado	ESTOS RECURSOS SE ENCUENTRAN DEBIDAMENTE FORMALIZADOS EN EL CONVENIO Y ANEXO TÉCNICO DEL FASP Y FORMALIZADO CON EL SECRETARIADO EJECUTIVO DEL SISTEMA NACIONAL DE SEGURIDAD PÚBLICA Y NO CONFORME A LAS MINISTRACIONES. SE LLEVÓ A CABO LA ADQUISICIÓN DE 3,497.774 MILLARES DE MUNICIONES ARMA CORTA Y 664.442 MILLARES DE MUNICIONES ARMA LARGA PARA LAS ACTIVIDADES QUE REALIZAN EL PERSONAL OPERATIVO DE ESTA SECRETARÍA DE SEGURIDAD CIUDADANA. SE LLEVÓ A CABO LA ADQUISICIÓN DE 3,497 MUNICIONES PARA ARMA CORTA Y 664 MUNICIONES PARA ARMA LARGA PARA EL PERSONAL OPERATIVO QUE REALIZA SUS ACTIVIDADES OPERATIVAS EN ESTA SECRETARIA.
161	Sin Contratos	Sin Proyectos	N/A	N/A	Validado	ESTOS RECURSOS FUERON ASIGNADOS DE ORIGEN Y SUFRIRÁN MODIFICACIONES CONFORME A LO ESTABLECIDO EN EL CONVENIO Y ANEXO TÉCNICO DEL FASP 2020 FORMALIZADOS CON EL SECRETARIADO EJECUTIVO DEL SISTEMA NACIONAL DE SEGURIDAD PÚBLICA.
162	Sin Contratos	Sin Proyectos	N/A	N/A	Validado	
163	Sin Contratos	Sin Proyectos	N/A	N/A	Validado	
164	Sin Contratos	Sin Proyectos	N/A	N/A	Validado	
165	Sin Contratos	Sin Proyectos	N/A	N/A	Validado	
166	Sin Contratos	Sin Proyectos	N/A	N/A	Validado	
167	Sin Contratos	Sin Proyectos	N/A	N/A	Validado	
168	Sin Contratos	Sin Proyectos	N/A	N/A	Validado	
169	Sin Contratos	Sin Proyectos	N/A	N/A	Validado	
170	Sin Contratos	Sin Proyectos	N/A	N/A	Validado	
171	Sin Contratos	Sin Proyectos	N/A	N/A	Validado	
172	Sin Contratos	Sin Proyectos	N/A	N/A	Validado	
173	Sin Contratos	Sin Proyectos	N/A	N/A	Validado	
174	Sin Contratos	Sin Proyectos	N/A	N/A	Validado	

#	Entidad	Municipio	Tipo de Registro	Ciclo de Recurso	Tipo de Recurso	Descripción Ramo	Clave Ramo	Descripción Programa	Clave Programa	Programa Fondo Convenio - Específico
175	Ciudad de México	Gobierno de la Entidad	Partida genérica	2020	FEDERALES (APORTACIONES, SUBSIDIOS Y CONVENIOS)	Aportaciones Federales para Entidades Federativas y Municipios	33 FASP		1011	FASP
176	Ciudad de México	Gobierno de la Entidad	Partida genérica	2020	FEDERALES (APORTACIONES, SUBSIDIOS Y CONVENIOS)	Aportaciones Federales para Entidades Federativas y Municipios	33 FASP		1011	FASP
177	Ciudad de México	Gobierno de la Entidad	Partida genérica	2020	FEDERALES (APORTACIONES, SUBSIDIOS Y CONVENIOS)	Aportaciones Federales para Entidades Federativas y Municipios	33 FASP		1011	FASP
178	Ciudad de México	Gobierno de la Entidad	Partida genérica	2020	FEDERALES (APORTACIONES, SUBSIDIOS Y CONVENIOS)	Aportaciones Federales para Entidades Federativas y Municipios	33 FASP		1011	FASP
179	Ciudad de México	Gobierno de la Entidad	Partida genérica	2020	FEDERALES (APORTACIONES, SUBSIDIOS Y CONVENIOS)	Aportaciones Federales para Entidades Federativas y Municipios	33 FASP		1011	FASP
180	Ciudad de México	Gobierno de la Entidad	Partida genérica	2020	FEDERALES (APORTACIONES, SUBSIDIOS Y CONVENIOS)	Aportaciones Federales para Entidades Federativas y Municipios	33 FASP		1011	FASP
181	Ciudad de México	Gobierno de la Entidad	Partida genérica	2020	FEDERALES (APORTACIONES, SUBSIDIOS Y CONVENIOS)	Aportaciones Federales para Entidades Federativas y Municipios	33 FASP		1011	FASP
182	Ciudad de México	Gobierno de la Entidad	Partida genérica	2020	FEDERALES (APORTACIONES, SUBSIDIOS Y CONVENIOS)	Aportaciones Federales para Entidades Federativas y Municipios	33 FASP		1011	FASP
183	Ciudad de México	Gobierno de la Entidad	Partida genérica	2020	FEDERALES (APORTACIONES, SUBSIDIOS Y CONVENIOS)	Aportaciones Federales para Entidades Federativas y Municipios	33 FASP		1011	FASP
184	Ciudad de México	Gobierno de la Entidad	Partida genérica	2020	FEDERALES (APORTACIONES, SUBSIDIOS Y CONVENIOS)	Aportaciones Federales para Entidades Federativas y Municipios	33 FASP		1011	FASP
185	Ciudad de México	Gobierno de la Entidad	Partida genérica	2020	FEDERALES (APORTACIONES, SUBSIDIOS Y CONVENIOS)	Aportaciones Federales para Entidades Federativas y Municipios	33 FASP		1011	FASP
186	Ciudad de México	Gobierno de la Entidad	Programa presupuestario	2020	FEDERALES (APORTACIONES, SUBSIDIOS Y CONVENIOS)	Aportaciones Federales para Entidades Federativas y Municipios	33 FAFEF		1012	Sin Especificar
187	Ciudad de México	Gobierno de la Entidad	Partida genérica	2020	FEDERALES (APORTACIONES, SUBSIDIOS Y CONVENIOS)	Aportaciones Federales para Entidades Federativas y Municipios	33 FAFEF		1012	
188	Ciudad de México	Gobierno de la Entidad	Partida genérica	2020	FEDERALES (APORTACIONES, SUBSIDIOS Y CONVENIOS)	Aportaciones Federales para Entidades Federativas y Municipios	33 FAFEF		1012	Fondo de Aportaciones para el Fortalecimiento de las Entidades Federativas
189	Ciudad de México	Gobierno de la Entidad	Partida genérica	2020	FEDERALES (APORTACIONES, SUBSIDIOS Y CONVENIOS)	Aportaciones Federales para Entidades Federativas y Municipios	33 FAFEF		1012	Fondo de Aportaciones para el Fortalecimiento de las Entidades Federativas
190	Ciudad de México	Gobierno de la Entidad	Partida genérica	2020	FEDERALES (APORTACIONES, SUBSIDIOS Y CONVENIOS)	Aportaciones Federales para Entidades Federativas y Municipios	33 FAFEF		1012	
191	Ciudad de México	Gobierno de la Entidad	Partida genérica	2020	FEDERALES (APORTACIONES, SUBSIDIOS Y CONVENIOS)	Aportaciones Federales para Entidades Federativas y Municipios	33 FAFEF		1012	
192	Ciudad de México	Gobierno de la Entidad	Partida genérica	2020	FEDERALES (APORTACIONES, SUBSIDIOS Y CONVENIOS)	Aportaciones Federales para Entidades Federativas y Municipios	33 FAFEF		1012	
193	Ciudad de México	Gobierno de la Entidad	Partida genérica	2020	FEDERALES (APORTACIONES, SUBSIDIOS Y CONVENIOS)	Aportaciones Federales para Entidades Federativas y Municipios	33 FAFEF		1012	

#	Dependencia Ejecutora	Rendimiento Financiero	Reintegro	Tipo de Gasto	Partida	Aprobado	Modificado	Recaudado (Ministrado)	Comprometido	Devengado	Ejercido	Pagado
175	Secretaría de Gobierno			1 - Gasto corriente	351 - Conservación y mantenimiento menor de inmuebles	-	-	-	-	-	-	-
176	Secretaría de Gobierno			1 - Gasto corriente	334 - Servicios de capacitación	9,600,000.00	-	-	-	-	-	-
177	Secretaría de Gobierno			1 - Gasto corriente	283 - Prendas de protección para seguridad pública y nacional	952,135.00	-	-	-	-	-	-
178	Secretaría de Gobierno			1 - Gasto corriente	271 - Vestuario y uniformes	12,456,972.00	-	-	-	-	-	-
179	Secretaría de Gobierno			1 - Gasto corriente	221 - Productos alimenticios para personas	32,000,000.00	-	-	-	-	-	-
180	FISCALÍA GENERAL DE JUSTICIA DE LA CIUDAD DE MÉXICO			2 - Gasto de Inversión	591 - Software	-	25,990,652.00	25,990,652.00	25,990,652.00	25,990,652.00	25,990,652.00	25,990,652.00
181	FISCALÍA GENERAL DE JUSTICIA DE LA CIUDAD DE MÉXICO			2 - Gasto de Inversión	565 - Equipo de comunicación y telecomunicación	-	19,491,993.00	19,491,993.00	19,491,993.00	19,491,993.00	19,491,993.00	19,491,993.00
182	FISCALÍA GENERAL DE JUSTICIA DE LA CIUDAD DE MÉXICO			2 - Gasto de Inversión	551 - Equipo de defensa y seguridad	-	12,992,061.09	12,992,061.09	12,992,061.09	12,992,061.09	12,992,061.09	12,992,061.09
183	FISCALÍA GENERAL DE JUSTICIA DE LA CIUDAD DE MÉXICO			1 - Gasto corriente	283 - Prendas de protección para seguridad pública y nacional	-	35,199,318.40	35,199,318.40	35,199,318.40	35,065,367.40	35,065,367.40	35,065,367.40
184	FISCALÍA GENERAL DE JUSTICIA DE LA CIUDAD DE MÉXICO			1 - Gasto corriente	282 - Materiales de seguridad pública	-	7,309,920.00	7,309,920.00	7,309,920.00	7,309,920.00	7,309,920.00	7,309,920.00
185	FISCALÍA GENERAL DE JUSTICIA DE LA CIUDAD DE MÉXICO			1 - Gasto corriente	271 - Vestuario y uniformes	-	68,883,121.00	68,883,121.00	68,883,121.00	68,883,121.00	68,883,121.00	68,883,121.00
186	Sin Especificar	40,590,900.57	-		Total del Programa Presupuestario	2,202,468,386.00	2,021,562,640.37	2,021,562,640.37	2,018,865,925.03	1,487,287,263.31	1,296,942,160.75	1,296,942,160.75
187	SEDECO			2 - Gasto de Inversión	612 - Edificación no habitacional	178,787,960.00	-	-	-	-	-	-
188	Caja de Previsión de la Policía Preventiva			2 - Gasto de Inversión	761 - Depósitos a largo plazo en moneda nacional	-	84,363,223.00	84,363,223.00	84,363,223.00	84,363,223.00	-	-
189	Caja de Previsión para Trabajadores a Lista de Raya del Gobierno de la Ciudad de México			2 - Gasto de Inversión	761 - Depósitos a largo plazo en moneda nacional	-	-	-	-	-	-	-
190	Secretaría de Obras y Servicios			2 - Gasto de Inversión	632 - Ejecución de proyectos productivos no incluidos en conceptos anteriores de este capítulo	-	116,000,000.00	116,000,000.00	116,000,000.00	116,000,000.00	116,000,000.00	116,000,000.00
191	Secretaría de Obras y Servicios			2 - Gasto de Inversión	616 - Otras construcciones de ingeniería civil u obra pesada	200,000,000.00	300,000,000.00	300,000,000.00	300,000,000.00	300,000,000.00	300,000,000.00	300,000,000.00
192	Secretaría de Obras y Servicios			2 - Gasto de Inversión	615 - Construcción de vías de comunicación	262,023,432.00	121,085,413.72	121,085,413.72	120,528,617.81	45,571,113.87	45,571,113.87	45,571,113.87
193	Secretaría de Obras y Servicios			2 - Gasto de Inversión	614 - División de terrenos y construcción de obras de urbanización	17,343,349.00	-	-	-	-	-	-

#	Contratos	Proyectos	Pagado SHCP	Pagado EF	ESTATUS	Observaciones (Captura)
175	Sin Contratos	Sin Proyectos	N/A	N/A	Validado	
176	Sin Contratos	Sin Proyectos	N/A	N/A	Validado	
177	Sin Contratos	Sin Proyectos	N/A	N/A	Validado	
178	Sin Contratos	Sin Proyectos	N/A	N/A	Validado	
179	Sin Contratos	Sin Proyectos	N/A	N/A	Validado	
180	Sin Contratos	Sin Proyectos	N/A	N/A	Validado	
181	Sin Contratos	Sin Proyectos	N/A	N/A	Validado	
182	Sin Contratos	Sin Proyectos	N/A	N/A	Validado	
183	Sin Contratos	Sin Proyectos	N/A	N/A	Validado	
184	Sin Contratos	Sin Proyectos	N/A	N/A	Validado	
185	Sin Contratos	Sin Proyectos	N/A	N/A	Validado	
186			2197349211	N/A		<p>["Dependencia Ejecutora":"Caja de Previsión para Trabajadores a Lista de Raya del Gobierno de la Ciudad de México", "Observación":"Cifras corresponden a lo reportado en Informe de Flujo de Efectivo diciembre preliminar 2020. El monto correspondiente a Redimentos se utilizaran para incrementar la Reserva Actuarial de Jubilados y Pensionados de la CAPTRALIR."], ["Dependencia Ejecutora":"Caja de Previsión de la Policía Preventiva", "Observación":"El recurso reportado es que se la CAPREPOL tiene ministrado al 31 de diciembre 2020."}]</p> <p>De conformidad con Reglas de Operación del Programa para el Fomento y Mejoramiento de los Mercados Públicos de la Ciudad de México, los recursos fueron transferidos a las Alcaldías que presentaron proyectos para mejorar la infraestructura de los centros de abasto de su demarcación y de su entorno, que coadyuvan a mejorar las actividades de comercialización y abasto que en los mismos se desarrollan. Al cierre del ejercicio se transfirieron el 100% de los recursos.</p>
187	Sin Contratos	Sin Proyectos	N/A	N/A	Validado	
188	Sin Contratos	Sin Proyectos	N/A	N/A	Validado	El recurso reportado es que se la CAPREPOL tiene ministrado al 31 de diciembre 2020.
189	Sin Contratos	Sin Proyectos	N/A	N/A	Validado	Cifras corresponden a lo reportado en Informe de Flujo de Efectivo diciembre preliminar 2020. El monto correspondiente a Redimentos se utilizaran para incrementar la Reserva Actuarial de Jubilados y Pensionados de la CAPTRALIR.
190	Sin Contratos	Sin Proyectos	N/A	N/A	Validado	
191	Sin Contratos	Sin Proyectos	N/A	N/A	Validado	
192	Sin Contratos	Sin Proyectos	N/A	N/A	Validado	
193	Sin Contratos	Sin Proyectos	N/A	N/A	Validado	

#	Entidad	Municipio	Tipo de Registro	Ciclo de Recurso	Tipo de Recurso	Descripción Ramo	Clave Ramo	Descripción Programa	Clave Programa	Programa Fondo Convenio - Específico
194	Ciudad de México	Gobierno de la Entidad	Partida genérica	2020	FEDERALES (APORTACIONES, SUBSIDIOS Y CONVENIOS)	Aportaciones Federales para Entidades Federativas y Municipios	33	FAFEF	1012	
195	Ciudad de México	Gobierno de la Entidad	Partida genérica	2020	FEDERALES (APORTACIONES, SUBSIDIOS Y CONVENIOS)	Aportaciones Federales para Entidades Federativas y Municipios	33	FAFEF	1012	FAFEF
196	Ciudad de México	Gobierno de la Entidad	Partida genérica	2020	FEDERALES (APORTACIONES, SUBSIDIOS Y CONVENIOS)	Aportaciones Federales para Entidades Federativas y Municipios	33	FAFEF	1012	FAFEF
197	Ciudad de México	Gobierno de la Entidad	Programa presupuestario	2020	FEDERALES (APORTACIONES, SUBSIDIOS Y CONVENIOS)	Aportaciones Federales para Entidades Federativas y Municipios	33	FONE Otros de Gasto Corriente	1014	Sin Especificar
198	Ciudad de México	Gobierno de la Entidad	Partida genérica	2020	FEDERALES (APORTACIONES, SUBSIDIOS Y CONVENIOS)	Aportaciones Federales para Entidades Federativas y Municipios	33	FONE Otros de Gasto Corriente	1014	
199	Ciudad de México	Gobierno de la Entidad	Partida genérica	2020	FEDERALES (APORTACIONES, SUBSIDIOS Y CONVENIOS)	Aportaciones Federales para Entidades Federativas y Municipios	33	FONE Otros de Gasto Corriente	1014	
200	Ciudad de México	Gobierno de la Entidad	Programa presupuestario	2020	FEDERALES (APORTACIONES, SUBSIDIOS Y CONVENIOS)	Bienestar	20	Programa de Apoyo a las Instancias de Mujeres en las Entidades Federativas (PAIMEF)	S155	Sin Especificar
201	Ciudad de México	Gobierno de la Entidad	Partida genérica	2020	FEDERALES (APORTACIONES, SUBSIDIOS Y CONVENIOS)	Bienestar	20	Programa de Apoyo a las Instancias de Mujeres en las Entidades Federativas (PAIMEF)	S155	Programa de Apoyo a las Instancias de Mujeres en las Entidades Federativas (PAIMEF)
202	Ciudad de México	Gobierno de la Entidad	Partida genérica	2020	FEDERALES (APORTACIONES, SUBSIDIOS Y CONVENIOS)	Bienestar	20	Programa de Apoyo a las Instancias de Mujeres en las Entidades Federativas (PAIMEF)	S155	Programa de Apoyo a las Instancias de Mujeres en las Entidades Federativas (PAIMEF)
203	Ciudad de México	Gobierno de la Entidad	Partida genérica	2020	FEDERALES (APORTACIONES, SUBSIDIOS Y CONVENIOS)	Bienestar	20	Programa de Apoyo a las Instancias de Mujeres en las Entidades Federativas (PAIMEF)	S155	Programa de Apoyo a las Instancias de Mujeres en las Entidades Federativas (PAIMEF)
204	Ciudad de México	Gobierno de la Entidad	Partida genérica	2020	FEDERALES (APORTACIONES, SUBSIDIOS Y CONVENIOS)	Bienestar	20	Programa de Apoyo a las Instancias de Mujeres en las Entidades Federativas (PAIMEF)	S155	Programa de Apoyo a las Instancias de Mujeres en las Entidades Federativas (PAIMEF)
205	Ciudad de México	Gobierno de la Entidad	Partida genérica	2020	FEDERALES (APORTACIONES, SUBSIDIOS Y CONVENIOS)	Bienestar	20	Programa de Apoyo a las Instancias de Mujeres en las Entidades Federativas (PAIMEF)	S155	Programa de Apoyo a las Instancias de Mujeres en las Entidades Federativas (PAIMEF)
206	Ciudad de México	Gobierno de la Entidad	Partida genérica	2020	FEDERALES (APORTACIONES, SUBSIDIOS Y CONVENIOS)	Bienestar	20	Programa de Apoyo a las Instancias de Mujeres en las Entidades Federativas (PAIMEF)	S155	Programa de Apoyo a las Instancias de Mujeres en las Entidades Federativas (PAIMEF)
207	Ciudad de México	Gobierno de la Entidad	Partida genérica	2020	FEDERALES (APORTACIONES, SUBSIDIOS Y CONVENIOS)	Bienestar	20	Programa de Apoyo a las Instancias de Mujeres en las Entidades Federativas (PAIMEF)	S155	Programa de Apoyo a las Instancias de Mujeres en las Entidades Federativas (PAIMEF)
208	Ciudad de México	Gobierno de la Entidad	Partida genérica	2020	FEDERALES (APORTACIONES, SUBSIDIOS Y CONVENIOS)	Bienestar	20	Programa de Apoyo a las Instancias de Mujeres en las Entidades Federativas (PAIMEF)	S155	Programa de Apoyo a las Instancias de Mujeres en las Entidades Federativas (PAIMEF)
209	Ciudad de México	Gobierno de la Entidad	Partida genérica	2020	FEDERALES (APORTACIONES, SUBSIDIOS Y CONVENIOS)	Bienestar	20	Programa de Apoyo a las Instancias de Mujeres en las Entidades Federativas (PAIMEF)	S155	Programa de Apoyo a las Instancias de Mujeres en las Entidades Federativas (PAIMEF)

#	Dependencia Ejecutora	Rendimiento Financiero	Reintegro	Tipo de Gasto	Partida	Aprobado	Modificado	Recaudado (Ministrado)	Comprometido	Devengado	Ejercido	Pagado
194	Secretaría de Obras y Servicios			2 - Gasto de Inversión	612 - Edificación no habitacional	800,000,000.00	702,246,367.28	702,246,367.28	700,106,447.85	243,485,290.07	243,485,290.07	243,485,290.07
195	SISTEMA DE AGUAS DE LA CIUDAD DE MÉXICO			2 - Gasto de Inversión	614 - División de terrenos y construcción de obras de urbanización	660,096,894.00	649,504,768.31	649,504,768.31	649,504,768.31	649,504,768.31	559,481,292.44	559,481,292.44
196	SISTEMA DE AGUAS DE LA CIUDAD DE MÉXICO			2 - Gasto de Inversión	613 - Construcción de obras para el abastecimiento de agua, petróleo, gas, electricidad y telecomunicaciones	84,216,751.00	48,362,868.06	48,362,868.06	48,362,868.06	48,362,868.06	32,404,464.37	32,404,464.37
197	Sin Especificar	-	-		Total del Programa Presupuestario	17,600,000.00	17,600,000.00	-	-	-	-	-
198	FONDO AMBIENTAL PUBLICO 258100			1 - Gasto corriente	431 - Subsidios a la producción	4,000,000.00	4,000,000.00	-	-	-	-	-
199	FONDO AMBIENTAL PUBLICO 258200			1 - Gasto corriente	431 - Subsidios a la producción	13,600,000.00	13,600,000.00	-	-	-	-	-
200	Sin Especificar				Total del Programa Presupuestario	-	3,145,710.00	3,145,710.00	3,009,110.82	3,009,110.82	2,761,121.70	2,761,121.70
201	SECRETARIA DE LAS MUJERES			1 - Gasto corriente	211 - Materiales, útiles y equipos menores de oficina	-	78,673.00	78,673.00	76,031.51	76,031.51	76,031.51	76,031.51
202	SECRETARIA DE LAS MUJERES			2 - Gasto de Inversión	531 - Equipo médico y de laboratorio	-	2,056.09	2,056.09	2,014.97	2,014.97	-	-
203	SECRETARIA DE LAS MUJERES			2 - Gasto de Inversión	519 - Otros mobiliarios y equipos de administración	-	22,135.12	22,135.12	17,442.10	17,442.10	-	-
204	SECRETARIA DE LAS MUJERES			2 - Gasto de Inversión	515 - Equipo de cómputo y de tecnologías de la información	-	45,214.48	45,214.48	39,527.35	39,527.35	-	-
205	SECRETARIA DE LAS MUJERES			2 - Gasto de Inversión	512 - Muebles, excepto de oficina y estantería	-	40,304.20	40,304.20	33,885.92	33,885.92	-	-
206	SECRETARIA DE LAS MUJERES			2 - Gasto de Inversión	511 - Muebles de oficina y estantería	-	88,518.44	88,518.44	61,973.10	61,973.10	-	-
207	SECRETARIA DE LAS MUJERES			1 - Gasto corriente	339 - Servicios profesionales, científicos y técnicos integrales	-	2,273,718.00	2,273,718.00	2,236,998.33	2,236,998.33	2,236,998.33	2,236,998.33
208	SECRETARIA DE LAS MUJERES			1 - Gasto corriente	334 - Servicios de capacitación	-	140,000.00	140,000.00	100,000.00	100,000.00	100,000.00	100,000.00
209	SECRETARIA DE LAS MUJERES			1 - Gasto corriente	333 - Servicios de consultoría administrativa, procesos, técnica y en tecnologías de la información	-	140,000.00	140,000.00	140,000.00	140,000.00	140,000.00	140,000.00

#	Contratos	Proyectos	Pagado SHCP	Pagado EF	ESTATUS	Observaciones (Captura)
194	Sin Contratos	Sin Proyectos	N/A	N/A	Validado	
195	Sin Contratos	Sin Proyectos	N/A	N/A	Validado	
196	Sin Contratos	Sin Proyectos	N/A	N/A	Validado	
197			N/A	N/A		
198	Sin Contratos	Sin Proyectos	N/A	N/A	Validado	NO SE HAN UTILIZADO LOS RECURSOS EN EL CUARTO TRIMESTRE
199	Sin Contratos	Sin Proyectos	N/A	N/A	Validado	NO SE HAN UTILIZADO LOS RECURSOS EN EL CUARTO TRIMESTRE
200			N/A	N/A		[{"Dependencia Ejecutora":"SECRETARIA DE LAS MUJERES", "Observación":"INFORMACION CORRESPONDIENTE AL CUARTO TRIMESTRE"}]
201	Sin Contratos	Sin Proyectos	N/A	N/A	Validado	INFORMACION CORRESPONDIENTE AL CUARTO TRIMESTRE
202	Sin Contratos	Sin Proyectos	N/A	N/A	Validado	INFORMACION CORRESPONDIENTE AL CUARTO TRIMESTRE
203	Sin Contratos	Sin Proyectos	N/A	N/A	Validado	INFORMACION CORRESPONDIENTE AL CUARTO TRIMESTRE
204	Sin Contratos	Sin Proyectos	N/A	N/A	Validado	INFORMACION CORRESPONDIENTE AL CUARTO TRIMESTRE
205	Sin Contratos	Sin Proyectos	N/A	N/A	Validado	INFORMACION CORRESPONDIENTE AL CUARTO TRIMESTRE
206	Sin Contratos	Sin Proyectos	N/A	N/A	Validado	INFORMACION CORRESPONDIENTE AL CUARTO TRIMESTRE
207	Sin Contratos	Sin Proyectos	N/A	N/A	Validado	INFORMACION CORRESPONDIENTE AL CUARTO TRIMESTRE
208	Sin Contratos	Sin Proyectos	N/A	N/A	Validado	INFORMACION CORRESPONDIENTE AL CUARTO TRIMESTRE
209	Sin Contratos	Sin Proyectos	N/A	N/A	Validado	INFORMACION CORRESPONDIENTE AL CUARTO TRIMESTRE

#	Entidad	Municipio	Tipo de Registro	Ciclo de Recurso	Tipo de Recurso	Descripción Ramo	Clave Ramo	Descripción Programa	Clave Programa	Programa Fondo Convenio - Específico
210	Ciudad de México	Gobierno de la Entidad	Partida genérica	2020	FEDERALES (APORTACIONES, SUBSIDIOS Y CONVENIOS)	Bienestar	20	Programa de Apoyo a las Instancias de Mujeres en las Entidades Federativas (PAIMEF)	S155	Programa de Apoyo a las Instancias de Mujeres en las Entidades Federativas (PAIMEF)
211	Ciudad de México	Gobierno de la Entidad	Partida genérica	2020	FEDERALES (APORTACIONES, SUBSIDIOS Y CONVENIOS)	Bienestar	20	Programa de Apoyo a las Instancias de Mujeres en las Entidades Federativas (PAIMEF)	S155	Programa de Apoyo a las Instancias de Mujeres en las Entidades Federativas (PAIMEF)
212	Ciudad de México	Gobierno de la Entidad	Partida genérica	2020	FEDERALES (APORTACIONES, SUBSIDIOS Y CONVENIOS)	Bienestar	20	Programa de Apoyo a las Instancias de Mujeres en las Entidades Federativas (PAIMEF)	S155	Programa de Apoyo a las Instancias de Mujeres en las Entidades Federativas (PAIMEF)
213	Ciudad de México	Gobierno de la Entidad	Partida genérica	2020	FEDERALES (APORTACIONES, SUBSIDIOS Y CONVENIOS)	Bienestar	20	Programa de Apoyo a las Instancias de Mujeres en las Entidades Federativas (PAIMEF)	S155	Programa de Apoyo a las Instancias de Mujeres en las Entidades Federativas (PAIMEF)
214	Ciudad de México	Gobierno de la Entidad	Partida genérica	2020	FEDERALES (APORTACIONES, SUBSIDIOS Y CONVENIOS)	Bienestar	20	Programa de Apoyo a las Instancias de Mujeres en las Entidades Federativas (PAIMEF)	S155	Programa de Apoyo a las Instancias de Mujeres en las Entidades Federativas (PAIMEF)
215	Ciudad de México	Gobierno de la Entidad	Partida genérica	2020	FEDERALES (APORTACIONES, SUBSIDIOS Y CONVENIOS)	Bienestar	20	Programa de Apoyo a las Instancias de Mujeres en las Entidades Federativas (PAIMEF)	S155	Programa de Apoyo a las Instancias de Mujeres en las Entidades Federativas (PAIMEF)
216	Ciudad de México	Gobierno de la Entidad	Partida genérica	2020	FEDERALES (APORTACIONES, SUBSIDIOS Y CONVENIOS)	Bienestar	20	Programa de Apoyo a las Instancias de Mujeres en las Entidades Federativas (PAIMEF)	S155	Programa de Apoyo a las Instancias de Mujeres en las Entidades Federativas (PAIMEF)
217	Ciudad de México	Gobierno de la Entidad	Partida genérica	2020	FEDERALES (APORTACIONES, SUBSIDIOS Y CONVENIOS)	Bienestar	20	Programa de Apoyo a las Instancias de Mujeres en las Entidades Federativas (PAIMEF)	S155	Programa de Apoyo a las Instancias de Mujeres en las Entidades Federativas (PAIMEF)
218	Ciudad de México	Gobierno de la Entidad	Partida genérica	2020	FEDERALES (APORTACIONES, SUBSIDIOS Y CONVENIOS)	Bienestar	20	Programa de Apoyo a las Instancias de Mujeres en las Entidades Federativas (PAIMEF)	S155	Programa de Apoyo a las Instancias de Mujeres en las Entidades Federativas (PAIMEF)
219	Ciudad de México	Gobierno de la Entidad	Partida genérica	2020	FEDERALES (APORTACIONES, SUBSIDIOS Y CONVENIOS)	Bienestar	20	Programa de Apoyo a las Instancias de Mujeres en las Entidades Federativas (PAIMEF)	S155	Programa de Apoyo a las Instancias de Mujeres en las Entidades Federativas (PAIMEF)
220	Ciudad de México	Gobierno de la Entidad	Programa presupuestario	2020	FEDERALES (APORTACIONES, SUBSIDIOS Y CONVENIOS)	Bienestar	20	Programa de Apoyo para Refugios Especializados para Mujeres Víctimas de Violencia de Género, sus hijas e hijos	U012	Sin Especificar
221	Ciudad de México	Gobierno de la Entidad	Partida genérica	2020	FEDERALES (APORTACIONES, SUBSIDIOS Y CONVENIOS)	Bienestar	20	Programa de Apoyo para Refugios Especializados para Mujeres Víctimas de Violencia de Género, sus hijas e hijos	U012	Programa de Apoyo para Refugios Especializados para Mujeres Víctimas de Violencia de Género, sus hijas e hijos
222	Ciudad de México	Gobierno de la Entidad	Partida genérica	2020	FEDERALES (APORTACIONES, SUBSIDIOS Y CONVENIOS)	Bienestar	20	Programa de Apoyo para Refugios Especializados para Mujeres Víctimas de Violencia de Género, sus hijas e hijos	U012	Programa de Apoyo para Refugios Especializados para Mujeres Víctimas de Violencia de Género, sus hijas e hijos

#	Dependencia Ejecutora	Rendimiento Financiero	Reintegro	Tipo de Gasto	Partida	Aprobado	Modificado	Recaudado (Ministrado)	Comprometido	Devengado	Ejercido	Pagado
210	SECRETARIA DE LAS MUJERES			1 - Gasto corriente	275 - Blancos y otros productos textiles, excepto prendas de vestir	-	84,167.28	84,167.28	84,167.28	84,167.28	-	-
211	SECRETARIA DE LAS MUJERES			1 - Gasto corriente	271 - Vestuario y uniformes	-	74,830.03	74,830.03	71,452.52	71,452.52	71,452.52	71,452.52
212	SECRETARIA DE LAS MUJERES			1 - Gasto corriente	259 - Otros productos químicos	-	10,440.00	10,440.00	8,526.00	8,526.00	8,526.00	8,526.00
213	SECRETARIA DE LAS MUJERES			1 - Gasto corriente	254 - Materiales, accesorios y suministros médicos	-	2,759.64	2,759.64	2,703.96	2,703.96	2,703.96	2,703.96
214	SECRETARIA DE LAS MUJERES			1 - Gasto corriente	253 - Medicinas y productos farmacéuticos	-	8,978.40	8,978.40	8,978.40	8,978.40	-	-
215	SECRETARIA DE LAS MUJERES			1 - Gasto corriente	223 - Utensilios para el servicio de alimentación	-	12,993.85	12,993.85	12,746.05	12,746.05	12,746.05	12,746.05
216	SECRETARIA DE LAS MUJERES			1 - Gasto corriente	221 - Productos alimenticios para personas	-	41,114.75	41,114.75	41,104.60	41,104.60	41,104.60	41,104.60
217	SECRETARIA DE LAS MUJERES			1 - Gasto corriente	217 - Materiales y útiles de enseñanza	-	33,814.00	33,814.00	26,348.24	26,348.24	26,348.24	26,348.24
218	SECRETARIA DE LAS MUJERES			1 - Gasto corriente	216 - Material de limpieza	-	4,427.72	4,427.72	4,339.05	4,339.05	4,339.05	4,339.05
219	SECRETARIA DE LAS MUJERES			1 - Gasto corriente	214 - Materiales, útiles y equipos menores de tecnologías de la información y comunicaciones	-	41,565.00	41,565.00	40,871.44	40,871.44	40,871.44	40,871.44
220	Sin Especificar				Total del Programa Presupuestario	-	1,619,499.01	1,619,499.01	1,588,874.90	1,588,874.90	878,113.45	878,113.45
221	SECRETARIA DE LAS MUJERES			1 - Gasto corriente	211 - Materiales, útiles y equipos menores de oficina	-	11,426.80	11,426.80	4,727.74	4,727.74	3,303.89	3,303.89
222	SECRETARIA DE LAS MUJERES			2 - Gasto de Inversión	569 - Otros equipos	-	2,552.00	2,552.00	2,552.00	2,552.00	-	-

#	Contratos	Proyectos	Pagado SHCP	Pagado EF	ESTATUS	Observaciones (Captura)
210	Sin Contratos	Sin Proyectos	N/A	N/A	Validado	INFORMACION CORRESPONDIENTE AL CUARTO TRIMESTRE
211	Sin Contratos	Sin Proyectos	N/A	N/A	Validado	INFORMACION CORRESPONDIENTE AL CUARTO TRIMESTRE
212	Sin Contratos	Sin Proyectos	N/A	N/A	Validado	INFORMACION CORRESPONDIENTE AL CUARTO TRIMESTRE
213	Sin Contratos	Sin Proyectos	N/A	N/A	Validado	INFORMACION CORRESPONDIENTE AL CUARTO TRIMESTRE
214	Sin Contratos	Sin Proyectos	N/A	N/A	Validado	INFORMACION CORRESPONDIENTE AL CUARTO TRIMESTRE
215	Sin Contratos	Sin Proyectos	N/A	N/A	Validado	INFORMACION CORRESPONDIENTE AL CUARTO TRIMESTRE
216	Sin Contratos	Sin Proyectos	N/A	N/A	Validado	INFORMACION CORRESPONDIENTE AL CUARTO TRIMESTRE
217	Sin Contratos	Sin Proyectos	N/A	N/A	Validado	INFORMACION CORRESPONDIENTE AL CUARTO TRIMESTRE
218	Sin Contratos	Sin Proyectos	N/A	N/A	Validado	INFORMACION CORRESPONDIENTE AL CUARTO TRIMESTRE
219	Sin Contratos	Sin Proyectos	N/A	N/A	Validado	INFORMACION CORRESPONDIENTE AL CUARTO TRIMESTRE
220			N/A	N/A		[{"Dependencia Ejecutora":"SECRETARIA DE LAS MUJERES", "Observación":"INFORMACION CORRESPONDIENTE AL CUARTO TRIMESTRE"}]
221	Sin Contratos	Sin Proyectos	N/A	N/A	Validado	INFORMACION CORRESPONDIENTE AL CUARTO TRIMESTRE
222	Sin Contratos	Sin Proyectos	N/A	N/A	Validado	INFORMACION CORRESPONDIENTE AL CUARTO TRIMESTRE

#	Entidad	Municipio	Tipo de Registro	Ciclo de Recurso	Tipo de Recurso	Descripción Ramo	Clave Ramo	Descripción Programa	Clave Programa	Programa Fondo Convenio - Específico
223	Ciudad de México	Gobierno de la Entidad	Partida genérica	2020	FEDERALES (APORTACIONES, SUBSIDIOS Y CONVENIOS)	Bienestar		Programa de Apoyo para Refugios Especializados para Mujeres Víctimas de Violencia de Género, sus hijas e hijos	U012	Programa de Apoyo para Refugios Especializados para Mujeres Víctimas de Violencia de Género, sus hijas e hijos
224	Ciudad de México	Gobierno de la Entidad	Partida genérica	2020	FEDERALES (APORTACIONES, SUBSIDIOS Y CONVENIOS)	Bienestar		Programa de Apoyo para Refugios Especializados para Mujeres Víctimas de Violencia de Género, sus hijas e hijos	U012	Programa de Apoyo para Refugios Especializados para Mujeres Víctimas de Violencia de Género, sus hijas e hijos
225	Ciudad de México	Gobierno de la Entidad	Partida genérica	2020	FEDERALES (APORTACIONES, SUBSIDIOS Y CONVENIOS)	Bienestar		Programa de Apoyo para Refugios Especializados para Mujeres Víctimas de Violencia de Género, sus hijas e hijos	U012	Programa de Apoyo para Refugios Especializados para Mujeres Víctimas de Violencia de Género, sus hijas e hijos
226	Ciudad de México	Gobierno de la Entidad	Partida genérica	2020	FEDERALES (APORTACIONES, SUBSIDIOS Y CONVENIOS)	Bienestar		Programa de Apoyo para Refugios Especializados para Mujeres Víctimas de Violencia de Género, sus hijas e hijos	U012	Programa de Apoyo para Refugios Especializados para Mujeres Víctimas de Violencia de Género, sus hijas e hijos
227	Ciudad de México	Gobierno de la Entidad	Partida genérica	2020	FEDERALES (APORTACIONES, SUBSIDIOS Y CONVENIOS)	Bienestar		Programa de Apoyo para Refugios Especializados para Mujeres Víctimas de Violencia de Género, sus hijas e hijos	U012	Programa de Apoyo para Refugios Especializados para Mujeres Víctimas de Violencia de Género, sus hijas e hijos
228	Ciudad de México	Gobierno de la Entidad	Partida genérica	2020	FEDERALES (APORTACIONES, SUBSIDIOS Y CONVENIOS)	Bienestar		Programa de Apoyo para Refugios Especializados para Mujeres Víctimas de Violencia de Género, sus hijas e hijos	U012	Programa de Apoyo para Refugios Especializados para Mujeres Víctimas de Violencia de Género, sus hijas e hijos
229	Ciudad de México	Gobierno de la Entidad	Partida genérica	2020	FEDERALES (APORTACIONES, SUBSIDIOS Y CONVENIOS)	Bienestar		Programa de Apoyo para Refugios Especializados para Mujeres Víctimas de Violencia de Género, sus hijas e hijos	U012	Programa de Apoyo para Refugios Especializados para Mujeres Víctimas de Violencia de Género, sus hijas e hijos
230	Ciudad de México	Gobierno de la Entidad	Partida genérica	2020	FEDERALES (APORTACIONES, SUBSIDIOS Y CONVENIOS)	Bienestar		Programa de Apoyo para Refugios Especializados para Mujeres Víctimas de Violencia de Género, sus hijas e hijos	U012	Programa de Apoyo para Refugios Especializados para Mujeres Víctimas de Violencia de Género, sus hijas e hijos
231	Ciudad de México	Gobierno de la Entidad	Partida genérica	2020	FEDERALES (APORTACIONES, SUBSIDIOS Y CONVENIOS)	Bienestar		Programa de Apoyo para Refugios Especializados para Mujeres Víctimas de Violencia de Género, sus hijas e hijos	U012	Programa de Apoyo para Refugios Especializados para Mujeres Víctimas de Violencia de Género, sus hijas e hijos
232	Ciudad de México	Gobierno de la Entidad	Partida genérica	2020	FEDERALES (APORTACIONES, SUBSIDIOS Y CONVENIOS)	Bienestar		Programa de Apoyo para Refugios Especializados para Mujeres Víctimas de Violencia de Género, sus hijas e hijos	U012	Programa de Apoyo para Refugios Especializados para Mujeres Víctimas de Violencia de Género, sus hijas e hijos
233	Ciudad de México	Gobierno de la Entidad	Partida genérica	2020	FEDERALES (APORTACIONES, SUBSIDIOS Y CONVENIOS)	Bienestar		Programa de Apoyo para Refugios Especializados para Mujeres Víctimas de Violencia de Género, sus hijas e hijos	U012	Programa de Apoyo para Refugios Especializados para Mujeres Víctimas de Violencia de Género, sus hijas e hijos

#	Dependencia Ejecutora	Rendimiento Financiero	Reintegro	Tipo de Gasto	Partida	Aprobado	Modificado	Recaudado (Ministrado)	Comprometido	Devengado	Ejercido	Pagado
223	SECRETARIA DE LAS MUJERES			2 - Gasto de Inversión	515 - Equipo de cómputo y de tecnologías de la información	-	45,000.00	45,000.00	41,209.35	41,209.35	-	-
224	SECRETARIA DE LAS MUJERES			1 - Gasto corriente	352 - Instalación, reparación y mantenimiento de mobiliario y equipo de administración, educacional y recreativo	-	3,862.80	3,862.80	2,255.04	2,255.04	2,255.04	2,255.04
225	SECRETARIA DE LAS MUJERES			1 - Gasto corriente	351 - Conservación y mantenimiento menor de inmuebles	-	210,000.00	210,000.00	209,865.33	209,865.33	209,865.33	209,865.33
226	SECRETARIA DE LAS MUJERES			1 - Gasto corriente	339 - Servicios profesionales, científicos y técnicos integrales	-	360,336.00	360,336.00	360,335.00	360,335.00	360,334.99	360,334.99
227	SECRETARIA DE LAS MUJERES			1 - Gasto corriente	336 - Servicios de apoyo administrativo, traducción, fotocopiado e impresión	-	4,122.51	4,122.51	3,999.68	3,999.68	3,999.68	3,999.68
228	SECRETARIA DE LAS MUJERES			1 - Gasto corriente	334 - Servicios de capacitación	-	120,000.00	120,000.00	120,000.00	120,000.00	120,000.00	120,000.00
229	SECRETARIA DE LAS MUJERES			1 - Gasto corriente	291 - Herramientas menores	-	1,357.20	1,357.20	806.20	806.20	-	-
230	SECRETARIA DE LAS MUJERES			1 - Gasto corriente	275 - Blancos y otros productos textiles, excepto prendas de vestir	-	40,000.00	40,000.00	39,857.60	39,857.60	39,857.60	39,857.60
231	SECRETARIA DE LAS MUJERES			1 - Gasto corriente	272 - Prendas de seguridad y protección personal	-	8,000.00	8,000.00	7,980.80	7,980.80	-	-
232	SECRETARIA DE LAS MUJERES			1 - Gasto corriente	271 - Vestuario y uniformes	-	90,000.00	90,000.00	88,636.52	88,636.52	88,628.52	88,628.52
233	SECRETARIA DE LAS MUJERES			1 - Gasto corriente	261 - Combustibles, lubricantes y aditivos	-	12,000.00	12,000.00	-	-	-	-

#	Contratos	Proyectos	Pagado SHCP	Pagado EF	ESTATUS	Observaciones (Captura)
223	Sin Contratos	Sin Proyectos	N/A	N/A	Validado	INFORMACION CORRESPONDIENTE AL CUARTO TRIMESTRE
224	Sin Contratos	Sin Proyectos	N/A	N/A	Validado	INFORMACION CORRESPONDIENTE AL CUARTO TRIMESTRE
225	Sin Contratos	Sin Proyectos	N/A	N/A	Validado	INFORMACION CORRESPONDIENTE AL CUARTO TRIMESTRE
226	Sin Contratos	Sin Proyectos	N/A	N/A	Validado	INFORMACION CORRESPONDIENTE AL CUARTO TRIMESTRE
227	Sin Contratos	Sin Proyectos	N/A	N/A	Validado	INFORMACION CORRESPONDIENTE AL CUARTO TRIMESTRE
228	Sin Contratos	Sin Proyectos	N/A	N/A	Validado	INFORMACION CORRESPONDIENTE AL CUARTO TRIMESTRE
229	Sin Contratos	Sin Proyectos	N/A	N/A	Validado	INFORMACION CORRESPONDIENTE AL CUARTO TRIMESTRE
230	Sin Contratos	Sin Proyectos	N/A	N/A	Validado	INFORMACION CORRESPONDIENTE AL CUARTO TRIMESTRE
231	Sin Contratos	Sin Proyectos	N/A	N/A	Validado	INFORMACION CORRESPONDIENTE AL CUARTO TRIMESTRE
232	Sin Contratos	Sin Proyectos	N/A	N/A	Validado	INFORMACION CORRESPONDIENTE AL CUARTO TRIMESTRE
233	Sin Contratos	Sin Proyectos	N/A	N/A	Validado	INFORMACION CORRESPONDIENTE AL CUARTO TRIMESTRE

#	Entidad	Municipio	Tipo de Registro	Ciclo de Recurso	Tipo de Recurso	Descripción Ramo	Clave Ramo	Descripción Programa	Clave Programa	Programa Fondo Convenio - Específico
234	Ciudad de México	Gobierno de la Entidad	Partida genérica	2020	FEDERALES (APORTACIONES, SUBSIDIOS Y CONVENIOS)	Bienestar		Programa de Apoyo para Refugios Especializados para Mujeres Víctimas de Violencia de Género, sus hijas e hijos	U012	Programa de Apoyo para Refugios Especializados para Mujeres Víctimas de Violencia de Género, sus hijas e hijos
235	Ciudad de México	Gobierno de la Entidad	Partida genérica	2020	FEDERALES (APORTACIONES, SUBSIDIOS Y CONVENIOS)	Bienestar		Programa de Apoyo para Refugios Especializados para Mujeres Víctimas de Violencia de Género, sus hijas e hijos	U012	Programa de Apoyo para Refugios Especializados para Mujeres Víctimas de Violencia de Género, sus hijas e hijos
236	Ciudad de México	Gobierno de la Entidad	Partida genérica	2020	FEDERALES (APORTACIONES, SUBSIDIOS Y CONVENIOS)	Bienestar		Programa de Apoyo para Refugios Especializados para Mujeres Víctimas de Violencia de Género, sus hijas e hijos	U012	Programa de Apoyo para Refugios Especializados para Mujeres Víctimas de Violencia de Género, sus hijas e hijos
237	Ciudad de México	Gobierno de la Entidad	Partida genérica	2020	FEDERALES (APORTACIONES, SUBSIDIOS Y CONVENIOS)	Bienestar		Programa de Apoyo para Refugios Especializados para Mujeres Víctimas de Violencia de Género, sus hijas e hijos	U012	Programa de Apoyo para Refugios Especializados para Mujeres Víctimas de Violencia de Género, sus hijas e hijos
238	Ciudad de México	Gobierno de la Entidad	Partida genérica	2020	FEDERALES (APORTACIONES, SUBSIDIOS Y CONVENIOS)	Bienestar		Programa de Apoyo para Refugios Especializados para Mujeres Víctimas de Violencia de Género, sus hijas e hijos	U012	Programa de Apoyo para Refugios Especializados para Mujeres Víctimas de Violencia de Género, sus hijas e hijos
239	Ciudad de México	Gobierno de la Entidad	Partida genérica	2020	FEDERALES (APORTACIONES, SUBSIDIOS Y CONVENIOS)	Bienestar		Programa de Apoyo para Refugios Especializados para Mujeres Víctimas de Violencia de Género, sus hijas e hijos	U012	Programa de Apoyo para Refugios Especializados para Mujeres Víctimas de Violencia de Género, sus hijas e hijos
240	Ciudad de México	Gobierno de la Entidad	Partida genérica	2020	FEDERALES (APORTACIONES, SUBSIDIOS Y CONVENIOS)	Bienestar		Programa de Apoyo para Refugios Especializados para Mujeres Víctimas de Violencia de Género, sus hijas e hijos	U012	Programa de Apoyo para Refugios Especializados para Mujeres Víctimas de Violencia de Género, sus hijas e hijos
241	Ciudad de México	Gobierno de la Entidad	Partida genérica	2020	FEDERALES (APORTACIONES, SUBSIDIOS Y CONVENIOS)	Bienestar		Programa de Apoyo para Refugios Especializados para Mujeres Víctimas de Violencia de Género, sus hijas e hijos	U012	Programa de Apoyo para Refugios Especializados para Mujeres Víctimas de Violencia de Género, sus hijas e hijos
242	Ciudad de México	Gobierno de la Entidad	Programa presupuestario	2020	FEDERALES (APORTACIONES, SUBSIDIOS Y CONVENIOS)	Comunicaciones y Transportes		Proyectos Ferroviarios para Transporte de Carga y Pasajeros	K040	Sin Especificar
243	Ciudad de México	Gobierno de la Entidad	Partida genérica	2020	FEDERALES (APORTACIONES, SUBSIDIOS Y CONVENIOS)	Comunicaciones y Transportes		Proyectos Ferroviarios para Transporte de Carga y Pasajeros	K040	
244	Ciudad de México	Gobierno de la Entidad	Programa presupuestario	2020	FEDERALES (APORTACIONES, SUBSIDIOS Y CONVENIOS)	Comunicaciones y Transportes		Proyectos de Transporte Masivo de Pasajeros	K041	Sin Especificar
245	Ciudad de México	Gobierno de la Entidad	Partida genérica	2020	FEDERALES (APORTACIONES, SUBSIDIOS Y CONVENIOS)	Comunicaciones y Transportes		Proyectos de Transporte Masivo de Pasajeros	K041	
246	Ciudad de México	Gobierno de la Entidad	Partida genérica	2020	FEDERALES (APORTACIONES, SUBSIDIOS Y CONVENIOS)	Comunicaciones y Transportes		Proyectos de Transporte Masivo de Pasajeros	K041	

#	Dependencia Ejecutora	Rendimiento Financiero	Reintegro	Tipo de Gasto	Partida	Aprobado	Modificado	Recaudado (Ministrado)	Comprometido	Devengado	Ejercido	Pagado
234	SECRETARIA DE LAS MUJERES			1 - Gasto corriente	254 - Materiales, accesorios y suministros médicos	-	64,334.20	64,334.20	63,932.49	63,932.49	-	-
235	SECRETARIA DE LAS MUJERES			1 - Gasto corriente	253 - Medicinas y productos farmacéuticos	-	50,850.00	50,850.00	50,680.86	50,680.86	-	-
236	SECRETARIA DE LAS MUJERES			1 - Gasto corriente	248 - Materiales complementarios	-	16,696.20	16,696.20	14,616.00	14,616.00	-	-
237	SECRETARIA DE LAS MUJERES			1 - Gasto corriente	223 - Utensilios para el servicio de alimentación	-	45,163.32	45,163.32	45,098.57	45,098.57	-	-
238	SECRETARIA DE LAS MUJERES			1 - Gasto corriente	221 - Productos alimenticios para personas	-	373,701.40	373,701.40	373,669.64	373,669.64	-	-
239	SECRETARIA DE LAS MUJERES			1 - Gasto corriente	217 - Materiales y útiles de enseñanza	-	40,000.00	40,000.00	39,985.20	39,985.20	39,985.20	39,985.20
240	SECRETARIA DE LAS MUJERES			1 - Gasto corriente	216 - Material de limpieza	-	110,096.58	110,096.58	108,783.68	108,783.68	-	-
241	SECRETARIA DE LAS MUJERES			1 - Gasto corriente	214 - Materiales, útiles y equipos menores de tecnologías de la información y comunicaciones	-	10,000.00	10,000.00	9,883.20	9,883.20	9,883.20	9,883.20
242	Sin Especificar	-	-		Total del Programa Presupuestario	-	400,000,000.00	400,000,000.00	399,600,000.00	123,504,175.05	123,504,175.05	123,504,175.05
243	Secretaría de Obras y Servicios			2 - Gasto de Inversión	616 - Otras construcciones de ingeniería civil u obra pesada	-	400,000,000.00	400,000,000.00	399,600,000.00	123,504,175.05	123,504,175.05	123,504,175.05
244	Sin Especificar	7,050,958.44	-		Total del Programa Presupuestario	500,000,000.00	492,500,000.00	492,500,000.00	492,500,000.00	459,017,030.51	459,017,030.51	459,017,030.51
245	SISTEMA DE TRANSPORTE COLECTIVO (METRO)			1 - Gasto corriente	392 - Impuestos y derechos	-	1,000,000.00	1,000,000.00	1,000,000.00	132,664.13	132,664.13	132,664.13
246	Secretaría de Obras y Servicios			2 - Gasto de Inversión	616 - Otras construcciones de ingeniería civil u obra pesada	500,000,000.00	452,204,600.00	452,204,600.00	452,204,600.00	435,984,529.38	435,984,529.38	435,984,529.38

#	Contratos	Proyectos	Pagado SHCP	Pagado EF	ESTATUS	Observaciones (Captura)
234	Sin Contratos	Sin Proyectos	N/A	N/A	Validado	INFORMACION CORRESPONDIENTE AL CUARTO TRIMESTRE
235	Sin Contratos	Sin Proyectos	N/A	N/A	Validado	INFORMACION CORRESPONDIENTE AL CUARTO TRIMESTRE
236	Sin Contratos	Sin Proyectos	N/A	N/A	Validado	INFORMACION CORRESPONDIENTE AL CUARTO TRIMESTRE
237	Sin Contratos	Sin Proyectos	N/A	N/A	Validado	INFORMACION CORRESPONDIENTE AL CUARTO TRIMESTRE
238	Sin Contratos	Sin Proyectos	N/A	N/A	Validado	INFORMACION CORRESPONDIENTE AL CUARTO TRIMESTRE
239	Sin Contratos	Sin Proyectos	N/A	N/A	Validado	INFORMACION CORRESPONDIENTE AL CUARTO TRIMESTRE
240	Sin Contratos	Sin Proyectos	N/A	N/A	Validado	INFORMACION CORRESPONDIENTE AL CUARTO TRIMESTRE
241	Sin Contratos	Sin Proyectos	N/A	N/A	Validado	INFORMACION CORRESPONDIENTE AL CUARTO TRIMESTRE
242			400000000	N/A		[{"Dependencia Ejecutora":"Secretaría de Obras y Servicios", "Observación":"Objeto: Transferir recursos presupuestarios federales a la Entidad Federativa para coordinar la participación con el Ejecutivo Federal en materia del Programa de Infraestructura del STC para el proyecto Tren interurbano"}]
243	Sin Contratos	Sin Proyectos	N/A	N/A	Validado	Se registró en el Monto de Modificado es el Ministrado por un importe de \$400,000,000.00, para que no exista alguna inconsistencia al respecto.
244			492500000	N/A		[{"Dependencia Ejecutora":"SISTEMA DE TRANSPORTE COLECTIVO (METRO)", "Observación":"OBJETO: Ampliar la cobertura del STC y su patrimonio, mediante la adquisición, expropiación o indemnización de predios derivado de la construcción de la obra civil de la L-12."}, {"Dependencia Ejecutora":"Secretaría de Obras y Servicios", "Observación":"Objeto: Transferir recursos presupuestarios federales a la Entidad Federativa para coordinar la participación con el Ejecutivo Federal en materia del Programa de Infraestructura del STC para el proyecto Integral para la ampliación de la Línea 12"}]
245	Sin Contratos	{proyecto1: {folio:DIF2003 01788121}}	N/A	N/A	Validado	OBJETO: Ampliar la cobertura del STC y su patrimonio, mediante la adquisición, expropiación o indemnización de predios derivado de la construcción de la obra civil de la L-12.
246	Sin Contratos	Sin Proyectos	N/A	N/A	Validado	

#	Entidad	Municipio	Tipo de Registro	Ciclo de Recurso	Tipo de Recurso	Descripción Ramo	Clave Ramo	Descripción Programa	Clave Programa	Programa Fondo Convenio - Específico
247	Ciudad de México	Gobierno de la Entidad	Partida genérica	2020	FEDERALES (APORTACIONES, SUBSIDIOS Y CONVENIOS)	Comunicaciones y Transportes	9	Proyectos de Transporte Masivo de Pasajeros	K041	
248	Ciudad de México	Gobierno de la Entidad	Partida genérica	2020	FEDERALES (APORTACIONES, SUBSIDIOS Y CONVENIOS)	Comunicaciones y Transportes	9	Proyectos de Transporte Masivo de Pasajeros	K041	
249	Ciudad de México	Gobierno de la Entidad	Partida genérica	2020	FEDERALES (APORTACIONES, SUBSIDIOS Y CONVENIOS)	Comunicaciones y Transportes	9	Proyectos de Transporte Masivo de Pasajeros	K041	
250	Ciudad de México	Gobierno de la Entidad	Partida genérica	2020	FEDERALES (APORTACIONES, SUBSIDIOS Y CONVENIOS)	Comunicaciones y Transportes	9	Proyectos de Transporte Masivo de Pasajeros	K041	
251	Ciudad de México	Gobierno de la Entidad	Programa presupuestario	2020	FEDERALES (APORTACIONES, SUBSIDIOS Y CONVENIOS)	Consejo Nacional de Ciencia y Tecnología	38	Fomento Regional de las Capacidades Científicas, Tecnológicas y de Innovación	S278	Sin Especificar
252	Ciudad de México	Gobierno de la Entidad	Partida genérica	2020	FEDERALES (APORTACIONES, SUBSIDIOS Y CONVENIOS)	Consejo Nacional de Ciencia y Tecnología	38	Fomento Regional de las Capacidades Científicas, Tecnológicas y de Innovación	S278	Estrategia Nacional para Fomentar y Fortalecer la Comunicación Pública de las Humanidades, Ciencias y Tecnología en las Entidades Federativas
253	Ciudad de México	Gobierno de la Entidad	Partida genérica	2020	FEDERALES (APORTACIONES, SUBSIDIOS Y CONVENIOS)	Consejo Nacional de Ciencia y Tecnología	38	Fomento Regional de las Capacidades Científicas, Tecnológicas y de Innovación	S278	Estrategia Nacional para Fomentar y Fortalecer la Comunicación Pública de las Humanidades, Ciencias y Tecnología en las Entidades Federativas
254	Ciudad de México	Gobierno de la Entidad	Partida genérica	2020	FEDERALES (APORTACIONES, SUBSIDIOS Y CONVENIOS)	Consejo Nacional de Ciencia y Tecnología	38	Fomento Regional de las Capacidades Científicas, Tecnológicas y de Innovación	S278	Estrategia Nacional para Fomentar y Fortalecer la Comunicación Pública de las Humanidades, Ciencias y Tecnología en las Entidades Federativas
255	Ciudad de México	Gobierno de la Entidad	Partida genérica	2020	FEDERALES (APORTACIONES, SUBSIDIOS Y CONVENIOS)	Consejo Nacional de Ciencia y Tecnología	38	Fomento Regional de las Capacidades Científicas, Tecnológicas y de Innovación	S278	Estrategia Nacional para Fomentar y Fortalecer la Comunicación Pública de las Humanidades, Ciencias y Tecnología en las Entidades Federativas
256	Ciudad de México	Gobierno de la Entidad	Programa presupuestario	2020	FEDERALES (APORTACIONES, SUBSIDIOS Y CONVENIOS)	Cultura	48	Proyectos de infraestructura social del sector cultura	K009	Sin Especificar
257	Ciudad de México	Gobierno de la Entidad	Partida genérica	2020	FEDERALES (APORTACIONES, SUBSIDIOS Y CONVENIOS)	Cultura	48	Proyectos de infraestructura social del sector cultura	K009	
258	Ciudad de México	Gobierno de la Entidad	Partida genérica	2020	FEDERALES (APORTACIONES, SUBSIDIOS Y CONVENIOS)	Cultura	48	Proyectos de infraestructura social del sector cultura	K009	
259	Ciudad de México	Gobierno de la Entidad	Partida genérica	2020	FEDERALES (APORTACIONES, SUBSIDIOS Y CONVENIOS)	Cultura	48	Proyectos de infraestructura social del sector cultura	K009	
260	Ciudad de México	Gobierno de la Entidad	Programa presupuestario	2020	FEDERALES (APORTACIONES, SUBSIDIOS Y CONVENIOS)	Cultura	48	Programa de Apoyos a la Cultura	S268	Sin Especificar

#	Dependencia Ejecutora	Rendimiento Financiero	Reintegro	Tipo de Gasto	Partida	Aprobado	Modificado	Recaudado (Ministrado)	Comprometido	Devengado	Ejercido	Pagado
247	Secretaría de Obras y Servicios			1 - Gasto corriente	441 - Ayudas sociales a personas	-	4,295,400.00	4,295,400.00	4,295,400.00	3,910,400.00	3,910,400.00	3,910,400.00
248	Secretaría de Obras y Servicios			2 - Gasto de Inversión	339 - Servicios profesionales, científicos y técnicos integrales	-	-	-	-	-	-	-
249	Secretaría de Obras y Servicios			2 - Gasto de Inversión	331 - Servicios legales, de contabilidad, auditoría y relacionados	-	-	-	-	-	-	-
250	SISTEMA DE TRANSPORTE COLECTIVO (METRO)			2 - Gasto de Inversión	581 - Terrenos	-	35,000,000.00	35,000,000.00	35,000,000.00	18,989,437.00	18,989,437.00	18,989,437.00
251	Sin Especificar	183,836.23	174,893.20		Total del Programa Presupuestario	-	3,000,000.00	3,000,000.00	3,000,000.00	2,825,106.80	2,825,106.80	2,825,106.80
252	Secretaría de Educación, Ciencia, tecnología e Innovación			1 - Gasto corriente	331 - Servicios legales, de contabilidad, auditoría y relacionados	-	50,000.00	50,000.00	50,000.00	50,000.00	50,000.00	50,000.00
253	Secretaría de Educación, Ciencia, tecnología e Innovación			2 - Gasto de Inversión	529 - Otro mobiliario y equipo educacional y recreativo	-	500,000.00	500,000.00	500,000.00	330,866.80	330,866.80	330,866.80
254	Secretaría de Educación, Ciencia, tecnología e Innovación			1 - Gasto corriente	444 - Ayudas sociales a actividades científicas o académicas	-	1,500,000.00	1,500,000.00	1,500,000.00	1,500,000.00	1,500,000.00	1,500,000.00
255	Secretaría de Educación, Ciencia, tecnología e Innovación			1 - Gasto corriente	333 - Servicios de consultoría administrativa, procesos, técnica y en tecnologías de la información	-	950,000.00	950,000.00	950,000.00	944,240.00	944,240.00	944,240.00
256	Sin Especificar	-	-		Total del Programa Presupuestario	-	96,524,379.00	96,524,379.00	64,818,578.49	10,309,305.65	10,309,305.65	10,309,305.65
257	SECRETARIA DEL MEDIO AMBIENTE			1 - Gasto corriente	335 - Servicios de investigación científica y desarrollo	-	26,866,000.00	26,866,000.00	-	-	-	-
258	Secretaría de Obras y Servicios			2 - Gasto de Inversión	614 - División de terrenos y construcción de obras de urbanización	-	28,658,379.00	28,658,379.00	26,598,585.21	10,309,305.65	10,309,305.65	10,309,305.65
259	Secretaría de Obras y Servicios			2 - Gasto de Inversión	612 - Edificación no habitacional	-	41,000,000.00	41,000,000.00	38,219,993.28	-	-	-
260	Sin Especificar	-	-		Total del Programa Presupuestario	-	20,879,680.53	20,612,213.18	15,341,903.28	4,824,721.08	4,824,721.08	4,824,721.08

#	Contratos	Proyectos	Pagado SHCP	Pagado EF	ESTATUS	Observaciones (Captura)
247	Sin Contratos	Sin Proyectos	N/A	N/A	Validado	
248	Sin Contratos	Sin Proyectos	N/A	N/A	Validado	
249	Sin Contratos	Sin Proyectos	N/A	N/A	Validado	
250	Sin Contratos	{proyecto1: {folio:DIF2003 01788121}}	N/A	N/A	Validado	OBJETO: Ampliar la cobertura del STC y su patrimonio, mediante la adquisición, expropiación o indemnización de predios derivado de la construcción de la obra civil de la L-12.El STC registrará e informará con respecto al proyecto de inversión de la Cartera de la Unidad de Inversión de la SHCP bajo el número de clave de registro 13093110003 relacionado con AMPLIACIÓN DE LÍNEA 12 MIXCOAC-OBSERVATORIO DEL SISTEMA DE TRANSPORTE COLECTIVO. [{"Dependencia Ejecutora":"Secretaría de Educación, Ciencia, tecnología e Innovación", "Observación":"Mediante oficio SAF/DGAF/DRF/05351/2020, de fecha 16 de diciembre de 2020, firmado por la Dirección de Recursos Federales, se informo a esta Secretaría, que fueron reintegrados a la cuenta bancaria designada por el Fondo Institucional de Fomento Regional para el Desarrollo Científico, Tecnológico y de Innovación (FORCECYT), el importe de \$174,893.20 por concepto de recursos no ejercidos (Principal) y el importe de \$29,552.99, por concepto de intereses 2019, y el importe de \$154,238.24, por concepto de intereses 2020, para sumar un total de intereses de \$ 183,836.23."}]
251			N/A	N/A		
252	Sin Contratos	Sin Proyectos	N/A	N/A	Validado	
253	Sin Contratos	Sin Proyectos	N/A	N/A	Validado	
254	Sin Contratos	Sin Proyectos	N/A	N/A	Validado	
255	Sin Contratos	Sin Proyectos	N/A	N/A	Validado	
256			96621000	N/A		
257	Sin Contratos	Sin Proyectos	N/A	N/A	Validado	NO SE HAN UTILIZADO RECURSOS EN EL CUARTO TRIMESTRE
258	Sin Contratos	Sin Proyectos	N/A	N/A	Validado	
259	Sin Contratos	Sin Proyectos	N/A	N/A	Validado	
260			20612213.18	N/A		

#	Entidad	Municipio	Tipo de Registro	Ciclo de Recurso	Tipo de Recurso	Descripción Ramo	Clave Ramo	Descripción Programa	Clave Programa	Programa Fondo Convenio - Específico
261	Ciudad de México	Gobierno de la Entidad	Partida genérica	2020	FEDERALES (APORTACIONES, SUBSIDIOS Y CONVENIOS)	Cultura	48	Programa de Apoyos a la Cultura	S268	
262	Ciudad de México	Gobierno de la Entidad	Partida genérica	2020	FEDERALES (APORTACIONES, SUBSIDIOS Y CONVENIOS)	Cultura	48	Programa de Apoyos a la Cultura	S268	AIEC
263	Ciudad de México	Gobierno de la Entidad	Partida genérica	2020	FEDERALES (APORTACIONES, SUBSIDIOS Y CONVENIOS)	Cultura	48	Programa de Apoyos a la Cultura	S268	AIEC
264	Ciudad de México	Gobierno de la Entidad	Partida genérica	2020	FEDERALES (APORTACIONES, SUBSIDIOS Y CONVENIOS)	Cultura	48	Programa de Apoyos a la Cultura	S268	AIEC
265	Ciudad de México	Gobierno de la Entidad	Partida genérica	2020	FEDERALES (APORTACIONES, SUBSIDIOS Y CONVENIOS)	Cultura	48	Programa de Apoyos a la Cultura	S268	AIEC
266	Ciudad de México	Gobierno de la Entidad	Partida genérica	2020	FEDERALES (APORTACIONES, SUBSIDIOS Y CONVENIOS)	Cultura	48	Programa de Apoyos a la Cultura	S268	AIEC
267	Ciudad de México	Gobierno de la Entidad	Partida genérica	2020	FEDERALES (APORTACIONES, SUBSIDIOS Y CONVENIOS)	Cultura	48	Programa de Apoyos a la Cultura	S268	AIEC
268	Ciudad de México	Gobierno de la Entidad	Partida genérica	2020	FEDERALES (APORTACIONES, SUBSIDIOS Y CONVENIOS)	Cultura	48	Programa de Apoyos a la Cultura	S268	AIEC
269	Ciudad de México	Gobierno de la Entidad	Partida genérica	2020	FEDERALES (APORTACIONES, SUBSIDIOS Y CONVENIOS)	Cultura	48	Programa de Apoyos a la Cultura	S268	AIEC
270	Ciudad de México	Gobierno de la Entidad	Partida genérica	2020	FEDERALES (APORTACIONES, SUBSIDIOS Y CONVENIOS)	Cultura	48	Programa de Apoyos a la Cultura	S268	PACMYC
271	Ciudad de México	Gobierno de la Entidad	Programa presupuestario	2020	FEDERALES (APORTACIONES, SUBSIDIOS Y CONVENIOS)	Cultura	48	Programa Nacional de Reconstrucción	U281	Sin Especificar
272	Ciudad de México	Gobierno de la Entidad	Partida genérica	2020	FEDERALES (APORTACIONES, SUBSIDIOS Y CONVENIOS)	Cultura	48	Programa Nacional de Reconstrucción	U281	PNR
273	Ciudad de México	Gobierno de la Entidad	Partida genérica	2020	FEDERALES (APORTACIONES, SUBSIDIOS Y CONVENIOS)	Cultura	48	Programa Nacional de Reconstrucción	U281	
274	Ciudad de México	Gobierno de la Entidad	Programa presupuestario	2020	FEDERALES (APORTACIONES, SUBSIDIOS Y CONVENIOS)	Educación Pública	11	Programa de Cultura Física y Deporte	S269	Sin Especificar
275	Ciudad de México	Gobierno de la Entidad	Partida genérica	2020	FEDERALES (APORTACIONES, SUBSIDIOS Y CONVENIOS)	Educación Pública	11	Programa de Cultura Física y Deporte	S269	Comisión Nacional de Cultura Física y Deporte (CONADE)-Conv para apoyo al premio estatal del deporte 2020
276	Ciudad de México	Gobierno de la Entidad	Programa presupuestario	2020	FEDERALES (APORTACIONES, SUBSIDIOS Y CONVENIOS)	Educación Pública	11	Subsidios para organismos descentralizados estatales	U006	Sin Especificar
277	Ciudad de México	Gobierno de la Entidad	Partida genérica	2020	FEDERALES (APORTACIONES, SUBSIDIOS Y CONVENIOS)	Educación Pública	11	Subsidios para organismos descentralizados estatales	U006	Anexo de Ejecución/Apoyo Financiero 2020
278	Ciudad de México	Gobierno de la Entidad	Partida genérica	2020	FEDERALES (APORTACIONES, SUBSIDIOS Y CONVENIOS)	Educación Pública	11	Subsidios para organismos descentralizados estatales	U006	Anexo de Ejecución/Apoyo Financiero 2020
279	Ciudad de México	Gobierno de la Entidad	Partida genérica	2020	FEDERALES (APORTACIONES, SUBSIDIOS Y CONVENIOS)	Educación Pública	11	Subsidios para organismos descentralizados estatales	U006	Anexo de Ejecución/Apoyo Financiero 2020
280	Ciudad de México	Gobierno de la Entidad	Partida genérica	2020	FEDERALES (APORTACIONES, SUBSIDIOS Y CONVENIOS)	Educación Pública	11	Subsidios para organismos descentralizados estatales	U006	Anexo de Ejecución/Apoyo Financiero 2020

#	Dependencia Ejecutora	Rendimiento Financiero	Reintegro	Tipo de Gasto	Partida	Aprobado	Modificado	Recaudado (Ministrado)	Comprometido	Devengado	Ejercido	Pagado
261	FIDEICOMISO CENTRO HISTÓRICO DE LA CIUDAD DE MÉXICO			2 - Gasto de Inversión	612 - Edificación no habitacional	-	3,848,393.21	3,580,925.86	3,841,903.28	3,580,925.86	3,580,925.86	3,580,925.86
262	Secretaría de Cultura CDMX....			2 - Gasto de Inversión	529 - Otro mobiliario y equipo educacional y recreativo	-	555,088.63	555,088.63	555,088.63	-	-	-
263	Secretaría de Cultura CDMX....			1 - Gasto corriente	441 - Ayudas sociales a personas	-	2,849,000.00	2,849,000.00	2,849,000.00	993,997.34	993,997.34	993,997.34
264	Secretaría de Cultura CDMX....			1 - Gasto corriente	384 - Exposiciones	-	770,000.00	770,000.00	770,000.00	-	-	-
265	Secretaría de Cultura CDMX....			1 - Gasto corriente	383 - Congresos y convenciones	-	260,000.00	260,000.00	260,000.00	-	-	-
266	Secretaría de Cultura CDMX....			1 - Gasto corriente	382 - Gastos de orden social y cultural	-	4,519,911.37	4,519,911.37	4,519,911.37	249,797.88	249,797.88	249,797.88
267	Secretaría de Cultura CDMX....			1 - Gasto corriente	336 - Servicios de apoyo administrativo, traducción, fotocopiado e impresión	-	954,000.00	954,000.00	954,000.00	-	-	-
268	Secretaría de Cultura CDMX....			1 - Gasto corriente	215 - Material impreso e información digital	-	92,000.00	92,000.00	92,000.00	-	-	-
269	Secretaría de Cultura CDMX....			1 - Gasto corriente	831 - Aportaciones de la Federación a las entidades federativas	-	5,531,287.32	5,531,287.32	-	-	-	-
270	Secretaría de Cultura CDMX.....			1 - Gasto corriente	441 - Ayudas sociales a personas	-	1,500,000.00	1,500,000.00	1,500,000.00	-	-	-
271	Sin Especificar	-	-		Total del Programa Presupuestario	-	20,935,139.71	14,642,350.28	20,884,700.56	8,492,350.28	8,492,350.28	8,492,350.28
272	Secretaría de Cultura CDMX.....			1 - Gasto corriente	351 - Conservación y mantenimiento menor de inmuebles	-	6,150,000.00	6,150,000.00	6,150,000.00	-	-	-
273	FIDEICOMISO CENTRO HISTÓRICO DE LA CIUDAD DE MÉXICO			2 - Gasto de Inversión	612 - Edificación no habitacional	-	14,785,139.71	8,492,350.28	14,734,700.56	8,492,350.28	8,492,350.28	8,492,350.28
274	Sin Especificar	-	-		Total del Programa Presupuestario	-	109,890.00	109,890.00	109,890.00	109,890.00	-	-
275	Instituto del Deporte			1 - Gasto corriente	441 - Ayudas sociales a personas	-	109,890.00	109,890.00	109,890.00	109,890.00	-	-
276	Sin Especificar	-	-		Total del Programa Presupuestario	-	9,236,792.00	9,236,792.00	9,065,986.33	9,065,986.33	5,435,886.64	5,435,886.64
277	Instituto de Capacitación para el Trabajo de la Ciudad de México			1 - Gasto corriente	113 - Sueldos base al personal permanente	-	1,710,540.00	1,710,540.00	1,710,540.00	1,710,540.00	950,300.00	950,300.00
278	Instituto de Capacitación para el Trabajo de la Ciudad de México			1 - Gasto corriente	339 - Servicios profesionales, científicos y técnicos integrales	-	898,262.00	898,262.00	898,262.00	898,262.00	898,262.00	898,262.00
279	Instituto de Capacitación para el Trabajo de la Ciudad de México			1 - Gasto corriente	159 - Otras prestaciones sociales y económicas	-	5,112,462.59	5,112,462.59	4,941,657.00	4,941,657.00	2,745,365.00	2,745,365.00
280	Instituto de Capacitación para el Trabajo de la Ciudad de México			1 - Gasto corriente	154 - Prestaciones contractuales	-	16,672.50	16,672.50	16,672.50	16,672.50	9,262.50	9,262.50

#	Contratos	Proyectos	Pagado SHCP	Pagado EF	ESTATUS	Observaciones (Captura)
261	Sin Contratos	Sin Proyectos	N/A	N/A	Validado	
262	Sin Contratos	Sin Proyectos	N/A	N/A	Validado	
263	Sin Contratos	Sin Proyectos	N/A	N/A	Validado	
264	Sin Contratos	Sin Proyectos	N/A	N/A	Validado	
265	Sin Contratos	Sin Proyectos	N/A	N/A	Validado	
266	Sin Contratos	Sin Proyectos	N/A	N/A	Validado	
267	Sin Contratos	Sin Proyectos	N/A	N/A	Validado	
268	Sin Contratos	Sin Proyectos	N/A	N/A	Validado	
269	Sin Contratos	Sin Proyectos	N/A	N/A	Validado	
270	Sin Contratos	Sin Proyectos	N/A	N/A	Validado	
271			N/A	N/A		
272	Sin Contratos	Sin Proyectos	N/A	N/A	Validado	
273	Sin Contratos	Sin Proyectos	N/A	N/A	Validado	
274			6480000	N/A		
275	Sin Contratos	Sin Proyectos	N/A	N/A	Validado	Cifras Definitivas 2019
276			9236792	N/A		
277	Sin Contratos	Sin Proyectos	N/A	N/A	Validado	
278	Sin Contratos	Sin Proyectos	N/A	N/A	Validado	
279	Sin Contratos	Sin Proyectos	N/A	N/A	Validado	
280	Sin Contratos	Sin Proyectos	N/A	N/A	Validado	

#	Entidad	Municipio	Tipo de Registro	Ciclo de Recurso	Tipo de Recurso	Descripción Ramo	Clave Ramo	Descripción Programa	Clave Programa	Programa Fondo Convenio - Específico
281	Ciudad de México	Gobierno de la Entidad	Partida genérica	2020	FEDERALES (APORTACIONES, SUBSIDIOS Y CONVENIOS)	Educación Pública	11	Subsidios para organismos descentralizados estatales	U006	Anexo de Ejecución/Apoyo Financiero 2020
282	Ciudad de México	Gobierno de la Entidad	Partida genérica	2020	FEDERALES (APORTACIONES, SUBSIDIOS Y CONVENIOS)	Educación Pública	11	Subsidios para organismos descentralizados estatales	U006	Anexo de Ejecución/Apoyo Financiero 2020
283	Ciudad de México	Gobierno de la Entidad	Partida genérica	2020	FEDERALES (APORTACIONES, SUBSIDIOS Y CONVENIOS)	Educación Pública	11	Subsidios para organismos descentralizados estatales	U006	Anexo de Ejecución/Apoyo Financiero 2020
284	Ciudad de México	Gobierno de la Entidad	Partida genérica	2020	FEDERALES (APORTACIONES, SUBSIDIOS Y CONVENIOS)	Educación Pública	11	Subsidios para organismos descentralizados estatales	U006	Anexo de Ejecución/Apoyo Financiero 2020
285	Ciudad de México	Gobierno de la Entidad	Programa presupuestario	2020	FEDERALES (APORTACIONES, SUBSIDIOS Y CONVENIOS)	Educación Pública	11	Apoyos a centros y organizaciones de educación	U080	Sin Especificar
286	Ciudad de México	Gobierno de la Entidad	Partida genérica	2020	FEDERALES (APORTACIONES, SUBSIDIOS Y CONVENIOS)	Educación Pública	11	Apoyos a centros y organizaciones de educación	U080	Convenio de Apoyo Financiero
287	Ciudad de México	Gobierno de la Entidad	Partida genérica	2020	FEDERALES (APORTACIONES, SUBSIDIOS Y CONVENIOS)	Educación Pública	11	Apoyos a centros y organizaciones de educación	U080	Convenio de Apoyo Financiero
288	Ciudad de México	Gobierno de la Entidad	Partida genérica	2020	FEDERALES (APORTACIONES, SUBSIDIOS Y CONVENIOS)	Educación Pública	11	Apoyos a centros y organizaciones de educación	U080	Convenio de Apoyo Financiero
289	Ciudad de México	Gobierno de la Entidad	Partida genérica	2020	FEDERALES (APORTACIONES, SUBSIDIOS Y CONVENIOS)	Educación Pública	11	Apoyos a centros y organizaciones de educación	U080	Convenio de Apoyo Financiero
290	Ciudad de México	Gobierno de la Entidad	Partida genérica	2020	FEDERALES (APORTACIONES, SUBSIDIOS Y CONVENIOS)	Educación Pública	11	Apoyos a centros y organizaciones de educación	U080	Convenio de Apoyo Financiero
291	Ciudad de México	Gobierno de la Entidad	Partida genérica	2020	FEDERALES (APORTACIONES, SUBSIDIOS Y CONVENIOS)	Educación Pública	11	Apoyos a centros y organizaciones de educación	U080	Convenio de Apoyo Financiero
292	Ciudad de México	Gobierno de la Entidad	Partida genérica	2020	FEDERALES (APORTACIONES, SUBSIDIOS Y CONVENIOS)	Educación Pública	11	Apoyos a centros y organizaciones de educación	U080	Convenio de Apoyo Financiero
293	Ciudad de México	Gobierno de la Entidad	Partida genérica	2020	FEDERALES (APORTACIONES, SUBSIDIOS Y CONVENIOS)	Educación Pública	11	Apoyos a centros y organizaciones de educación	U080	Convenio de Apoyo Financiero
294	Ciudad de México	Gobierno de la Entidad	Partida genérica	2020	FEDERALES (APORTACIONES, SUBSIDIOS Y CONVENIOS)	Educación Pública	11	Apoyos a centros y organizaciones de educación	U080	Convenio de Apoyo Financiero
295	Ciudad de México	Gobierno de la Entidad	Partida genérica	2020	FEDERALES (APORTACIONES, SUBSIDIOS Y CONVENIOS)	Educación Pública	11	Apoyos a centros y organizaciones de educación	U080	Convenio de Apoyo Financiero
296	Ciudad de México	Gobierno de la Entidad	Programa presupuestario	2020	FEDERALES (APORTACIONES, SUBSIDIOS Y CONVENIOS)	Entidades no Sectorizadas	47	Fortalecimiento a la Transversalidad de la Perspectiva de Género	S010	Sin Especificar
297	Ciudad de México	Gobierno de la Entidad	Partida genérica	2020	FEDERALES (APORTACIONES, SUBSIDIOS Y CONVENIOS)	Entidades no Sectorizadas	47	Fortalecimiento a la Transversalidad de la Perspectiva de Género	S010	Fortalecimiento a la Transversalidad de la Perspectiva de Género
298	Ciudad de México	Gobierno de la Entidad	Partida genérica	2020	FEDERALES (APORTACIONES, SUBSIDIOS Y CONVENIOS)	Entidades no Sectorizadas	47	Fortalecimiento a la Transversalidad de la Perspectiva de Género	S010	Fortalecimiento a la Transversalidad de la Perspectiva de Género

#	Dependencia Ejecutora	Rendimiento Financiero	Reintegro	Tipo de Gasto	Partida	Aprobado	Modificado	Recaudado (Ministrado)	Comprometido	Devengado	Ejercido	Pagado
281	Instituto de Capacitación para el Trabajo de la Ciudad de México			1 - Gasto corriente	144 - Aportaciones para seguros	-	184,931.09	184,931.09	184,931.05	184,931.05	102,739.49	102,739.49
282	Instituto de Capacitación para el Trabajo de la Ciudad de México			1 - Gasto corriente	143 - Aportaciones al sistema para el retiro	-	379,578.10	379,578.10	379,578.06	379,578.06	210,876.70	210,876.70
283	Instituto de Capacitación para el Trabajo de la Ciudad de México			1 - Gasto corriente	142 - Aportaciones a fondos de vivienda	-	368,522.41	368,522.41	368,522.41	368,522.41	204,734.67	204,734.67
284	Instituto de Capacitación para el Trabajo de la Ciudad de México			1 - Gasto corriente	141 - Aportaciones de seguridad social	-	565,823.31	565,823.31	565,823.31	565,823.31	314,346.28	314,346.28
285	Sin Especificar	-	-		Total del Programa Presupuestario	150,000,000.00	150,000,000.00	150,000,000.00	150,000,000.00	150,000,000.00	150,000,000.00	149,976,397.00
286	Universidad Autónoma de la Ciudad de México			1 - Gasto corriente	113 - Sueldos base al personal permanente	75,000,000.00	64,023,922.70	64,023,922.70	64,023,922.70	64,023,922.70	64,023,922.70	64,000,319.70
287	Universidad Autónoma de la Ciudad de México			1 - Gasto corriente	159 - Otras prestaciones sociales y económicas	75,000,000.00	51,136,684.85	51,136,684.85	51,136,684.85	51,136,684.85	51,136,684.85	51,136,684.85
288	Universidad Autónoma de la Ciudad de México			1 - Gasto corriente	154 - Prestaciones contractuales	-	9,571,972.38	9,571,972.38	9,571,972.38	9,571,972.38	9,571,972.38	9,571,972.38
289	Universidad Autónoma de la Ciudad de México			1 - Gasto corriente	144 - Aportaciones para seguros	-	1,293,749.87	1,293,749.87	1,293,749.87	1,293,749.87	1,293,749.87	1,293,749.87
290	Universidad Autónoma de la Ciudad de México			1 - Gasto corriente	141 - Aportaciones de seguridad social	-	4,792,326.00	4,792,326.00	4,792,326.00	4,792,326.00	4,792,326.00	4,792,326.00
291	Universidad Autónoma de la Ciudad de México			1 - Gasto corriente	133 - Horas extraordinarias	-	68,236.72	68,236.72	68,236.72	68,236.72	68,236.72	68,236.72
292	Universidad Autónoma de la Ciudad de México			1 - Gasto corriente	132 - Primas de vacaciones, dominical y gratificación de fin de año	-	15,815,210.29	15,815,210.29	15,815,210.29	15,815,210.29	15,815,210.29	15,815,210.29
293	Universidad Autónoma de la Ciudad de México			1 - Gasto corriente	131 - Primas por años de servicios efectivos prestados	-	583,702.69	583,702.69	583,702.69	583,702.69	583,702.69	583,702.69
294	Universidad Autónoma de la Ciudad de México			1 - Gasto corriente	122 - Sueldos base al personal eventual	-	2,139,203.50	2,139,203.50	2,139,203.50	2,139,203.50	2,139,203.50	2,139,203.50
295	Universidad Autónoma de la Ciudad de México			1 - Gasto corriente	121 - Honorarios asimilables a salarios	-	574,991.00	574,991.00	574,991.00	574,991.00	574,991.00	574,991.00
296	Sin Especificar				Total del Programa Presupuestario	-	4,714,587.00	4,714,587.00	4,658,281.88	4,658,281.88	4,082,036.13	4,082,036.13
297	SECRETARIA DE LAS MUJERES			1 - Gasto corriente	211 - Materiales, útiles y equipos menores de oficina	-	180,001.00	180,001.00	127,417.97	127,417.97	69,450.22	69,450.22
298	SECRETARIA DE LAS MUJERES			2 - Gasto de Inversión	515 - Equipo de cómputo y de tecnologías de la información	-	270,000.00	270,000.00	266,278.00	266,278.00	-	-

#	Contratos	Proyectos	Pagado SHCP	Pagado EF	ESTATUS	Observaciones (Captura)
281	Sin Contratos	Sin Proyectos	N/A	N/A	Validado	
282	Sin Contratos	Sin Proyectos	N/A	N/A	Validado	
283	Sin Contratos	Sin Proyectos	N/A	N/A	Validado	
284	Sin Contratos	Sin Proyectos	N/A	N/A	Validado	
285			N/A	N/A		
286	Sin Contratos	Sin Proyectos	N/A	N/A	Validado	
287	Sin Contratos	Sin Proyectos	N/A	N/A	Validado	
288	Sin Contratos	Sin Proyectos	N/A	N/A	Validado	
289	Sin Contratos	Sin Proyectos	N/A	N/A	Validado	
290	Sin Contratos	Sin Proyectos	N/A	N/A	Validado	
291	Sin Contratos	Sin Proyectos	N/A	N/A	Validado	
292	Sin Contratos	Sin Proyectos	N/A	N/A	Validado	
293	Sin Contratos	Sin Proyectos	N/A	N/A	Validado	
294	Sin Contratos	Sin Proyectos	N/A	N/A	Validado	
295	Sin Contratos	Sin Proyectos	N/A	N/A	Validado	
296			4714587	N/A		[{"Dependencia Ejecutora":"SECRETARIA DE LAS MUJERES", "Observación":"INFORMACION CORRESPONDIENTE AL CUARTO TRIMESTRE"}]
297	Sin Contratos	Sin Proyectos	N/A	N/A	Validado	INFORMACION CORRESPONDIENTE AL CUARTO TRIMESTRE
298	Sin Contratos	Sin Proyectos	N/A	N/A	Validado	INFORMACION CORRESPONDIENTE AL CUARTO TRIMESTRE

#	Entidad	Municipio	Tipo de Registro	Ciclo de Recurso	Tipo de Recurso	Descripción Ramo	Clave Ramo	Descripción Programa	Clave Programa	Programa Fondo Convenio - Específico
299	Ciudad de México	Gobierno de la Entidad	Partida genérica	2020	FEDERALES (APORTACIONES, SUBSIDIOS Y CONVENIOS)	Entidades no Sectorizadas		Fortalecimiento a la Transversalidad de la Perspectiva de Género	S010	Fortalecimiento a la Transversalidad de la Perspectiva de Género
300	Ciudad de México	Gobierno de la Entidad	Partida genérica	2020	FEDERALES (APORTACIONES, SUBSIDIOS Y CONVENIOS)	Entidades no Sectorizadas		Fortalecimiento a la Transversalidad de la Perspectiva de Género	S010	Fortalecimiento a la Transversalidad de la Perspectiva de Género
301	Ciudad de México	Gobierno de la Entidad	Partida genérica	2020	FEDERALES (APORTACIONES, SUBSIDIOS Y CONVENIOS)	Entidades no Sectorizadas		Fortalecimiento a la Transversalidad de la Perspectiva de Género	S010	Fortalecimiento a la Transversalidad de la Perspectiva de Género
302	Ciudad de México	Gobierno de la Entidad	Programa presupuestario	2020	FEDERALES (APORTACIONES, SUBSIDIOS Y CONVENIOS)	Gobernación		Subsidios para las acciones de búsqueda de Personas Desaparecidas y No Localizadas	U008	Sin Especificar
303	Ciudad de México	Gobierno de la Entidad	Partida genérica	2020	FEDERALES (APORTACIONES, SUBSIDIOS Y CONVENIOS)	Gobernación		Subsidios para las acciones de búsqueda de Personas Desaparecidas y No Localizadas	U008	Subsidios para las acciones de búsqueda de Personas Desaparecidas y No Localizadas
304	Ciudad de México	Gobierno de la Entidad	Partida genérica	2020	FEDERALES (APORTACIONES, SUBSIDIOS Y CONVENIOS)	Gobernación		Subsidios para las acciones de búsqueda de Personas Desaparecidas y No Localizadas	U008	Subsidios para las acciones de búsqueda de Personas Desaparecidas y No Localizadas
305	Ciudad de México	Gobierno de la Entidad	Partida genérica	2020	FEDERALES (APORTACIONES, SUBSIDIOS Y CONVENIOS)	Gobernación		Subsidios para las acciones de búsqueda de Personas Desaparecidas y No Localizadas	U008	Subsidios para las acciones de búsqueda de Personas Desaparecidas y No Localizadas
306	Ciudad de México	Gobierno de la Entidad	Partida genérica	2020	FEDERALES (APORTACIONES, SUBSIDIOS Y CONVENIOS)	Gobernación		Subsidios para las acciones de búsqueda de Personas Desaparecidas y No Localizadas	U008	Subsidios para las acciones de búsqueda de Personas Desaparecidas y No Localizadas
307	Ciudad de México	Gobierno de la Entidad	Partida genérica	2020	FEDERALES (APORTACIONES, SUBSIDIOS Y CONVENIOS)	Gobernación		Subsidios para las acciones de búsqueda de Personas Desaparecidas y No Localizadas	U008	Subsidios para las acciones de búsqueda de Personas Desaparecidas y No Localizadas
308	Ciudad de México	Gobierno de la Entidad	Partida genérica	2020	FEDERALES (APORTACIONES, SUBSIDIOS Y CONVENIOS)	Gobernación		Subsidios para las acciones de búsqueda de Personas Desaparecidas y No Localizadas	U008	Subsidios para las acciones de búsqueda de Personas Desaparecidas y No Localizadas
309	Ciudad de México	Gobierno de la Entidad	Partida genérica	2020	FEDERALES (APORTACIONES, SUBSIDIOS Y CONVENIOS)	Gobernación		Subsidios para las acciones de búsqueda de Personas Desaparecidas y No Localizadas	U008	Subsidios para las acciones de búsqueda de Personas Desaparecidas y No Localizadas
310	Ciudad de México	Gobierno de la Entidad	Partida genérica	2020	FEDERALES (APORTACIONES, SUBSIDIOS Y CONVENIOS)	Gobernación		Subsidios para las acciones de búsqueda de Personas Desaparecidas y No Localizadas	U008	Subsidios para las acciones de búsqueda de Personas Desaparecidas y No Localizadas
311	Ciudad de México	Gobierno de la Entidad	Partida genérica	2020	FEDERALES (APORTACIONES, SUBSIDIOS Y CONVENIOS)	Gobernación		Subsidios para las acciones de búsqueda de Personas Desaparecidas y No Localizadas	U008	Subsidios para las acciones de búsqueda de Personas Desaparecidas y No Localizadas
312	Ciudad de México	Gobierno de la Entidad	Partida genérica	2020	FEDERALES (APORTACIONES, SUBSIDIOS Y CONVENIOS)	Gobernación		Subsidios para las acciones de búsqueda de Personas Desaparecidas y No Localizadas	U008	Subsidios para las acciones de búsqueda de Personas Desaparecidas y No Localizadas

#	Dependencia Ejecutora	Rendimiento Financiero	Reintegro	Tipo de Gasto	Partida	Aprobado	Modificado	Recaudado (Ministrado)	Comprometido	Devengado	Ejercido	Pagado
299	SECRETARIA DE LAS MUJERES			1 - Gasto corriente	339 - Servicios profesionales, científicos y técnicos integrales	-	2,529,586.00	2,529,586.00	2,529,585.92	2,529,585.92	2,277,585.92	2,277,585.92
300	SECRETARIA DE LAS MUJERES			1 - Gasto corriente	335 - Servicios de investigación científica y desarrollo	-	1,000,000.00	1,000,000.00	1,000,000.00	1,000,000.00	1,000,000.00	1,000,000.00
301	SECRETARIA DE LAS MUJERES			1 - Gasto corriente	333 - Servicios de consultoría administrativa, procesos, técnica y en tecnologías de la información	-	735,000.00	735,000.00	734,999.99	734,999.99	734,999.99	734,999.99
302	Sin Especificar	-	-		Total del Programa Presupuestario	-	11,624,480.49	11,624,480.49	3,847,004.59	3,847,004.59	3,847,004.59	3,847,004.59
303	Comision de Busqueda de Personas de la Ciudad de México			1 - Gasto corriente	211 - Materiales, útiles y equipos menores de oficina	-	-	-	-	-	-	-
304	Comision de Busqueda de Personas de la Ciudad de México			2 - Gasto de Inversión	591 - Software	-	2,339,754.99	2,339,754.99	-	-	-	-
305	Comision de Busqueda de Personas de la Ciudad de México			2 - Gasto de Inversión	566 - Equipos de generación eléctrica, aparatos y accesorios eléctricos	-	7,812.60	7,812.60	-	-	-	-
306	Comision de Busqueda de Personas de la Ciudad de México			2 - Gasto de Inversión	565 - Equipo de comunicación y telecomunicación	-	46,400.00	46,400.00	-	-	-	-
307	Comision de Busqueda de Personas de la Ciudad de México			2 - Gasto de Inversión	563 - Maquinaria y equipo de construcción	-	23,200.00	23,200.00	-	-	-	-
308	Comision de Busqueda de Personas de la Ciudad de México			2 - Gasto de Inversión	521 - Equipos y aparatos audiovisuales	-	12,968.00	12,968.00	-	-	-	-
309	Comision de Busqueda de Personas de la Ciudad de México			2 - Gasto de Inversión	515 - Equipo de cómputo y de tecnologías de la información	-	468,192.84	468,192.84	-	-	-	-
310	Comision de Busqueda de Personas de la Ciudad de México			1 - Gasto corriente	366 - Servicio de creación y difusión de contenido exclusivamente a través de Internet	-	580,000.00	580,000.00	-	-	-	-
311	Comision de Busqueda de Personas de la Ciudad de México			1 - Gasto corriente	365 - Servicios de la industria fílmica, del sonido y del video	-	232,000.00	232,000.00	-	-	-	-
312	Comision de Busqueda de Personas de la Ciudad de México			1 - Gasto corriente	361 - Difusión por radio, televisión y otros medios de mensajes sobre programas y actividades gubernamentales	-	554,151.14	554,151.14	-	-	-	-

#	Contratos	Proyectos	Pagado SHCP	Pagado EF	ESTATUS	Observaciones (Captura)
299	Sin Contratos	Sin Proyectos	N/A	N/A	Validado	INFORMACION CORRESPONDIENTE AL CUARTO TRIMESTRE
300	Sin Contratos	Sin Proyectos	N/A	N/A	Validado	INFORMACION CORRESPONDIENTE AL CUARTO TRIMESTRE
301	Sin Contratos	Sin Proyectos	N/A	N/A	Validado	INFORMACION CORRESPONDIENTE AL CUARTO TRIMESTRE
302			10400000	N/A		
303	Sin Contratos	Sin Proyectos	N/A	N/A	Validado	
304	Sin Contratos	Sin Proyectos	N/A	N/A	Validado	
305	Sin Contratos	Sin Proyectos	N/A	N/A	Validado	
306	Sin Contratos	Sin Proyectos	N/A	N/A	Validado	
307	Sin Contratos	Sin Proyectos	N/A	N/A	Validado	
308	Sin Contratos	Sin Proyectos	N/A	N/A	Validado	
309	Sin Contratos	Sin Proyectos	N/A	N/A	Validado	
310	Sin Contratos	Sin Proyectos	N/A	N/A	Validado	
311	Sin Contratos	Sin Proyectos	N/A	N/A	Validado	
312	Sin Contratos	Sin Proyectos	N/A	N/A	Validado	

#	Entidad	Municipio	Tipo de Registro	Ciclo de Recurso	Tipo de Recurso	Descripción Ramo	Clave Ramo	Descripción Programa	Clave Programa	Programa Fondo Convenio - Específico
313	Ciudad de México	Gobierno de la Entidad	Partida genérica	2020	FEDERALES (APORTACIONES, SUBSIDIOS Y CONVENIOS)	Gobernación	4	Subsidios para las acciones de búsqueda de Personas Desaparecidas y No Localizadas	U008	Subsidios para las acciones de búsqueda de Personas Desaparecidas y No Localizadas
314	Ciudad de México	Gobierno de la Entidad	Partida genérica	2020	FEDERALES (APORTACIONES, SUBSIDIOS Y CONVENIOS)	Gobernación	4	Subsidios para las acciones de búsqueda de Personas Desaparecidas y No Localizadas	U008	Subsidios para las acciones de búsqueda de Personas Desaparecidas y No Localizadas
315	Ciudad de México	Gobierno de la Entidad	Partida genérica	2020	FEDERALES (APORTACIONES, SUBSIDIOS Y CONVENIOS)	Gobernación	4	Subsidios para las acciones de búsqueda de Personas Desaparecidas y No Localizadas	U008	Subsidios para las acciones de búsqueda de Personas Desaparecidas y No Localizadas
316	Ciudad de México	Gobierno de la Entidad	Partida genérica	2020	FEDERALES (APORTACIONES, SUBSIDIOS Y CONVENIOS)	Gobernación	4	Subsidios para las acciones de búsqueda de Personas Desaparecidas y No Localizadas	U008	Subsidios para las acciones de búsqueda de Personas Desaparecidas y No Localizadas
317	Ciudad de México	Gobierno de la Entidad	Partida genérica	2020	FEDERALES (APORTACIONES, SUBSIDIOS Y CONVENIOS)	Gobernación	4	Subsidios para las acciones de búsqueda de Personas Desaparecidas y No Localizadas	U008	Subsidios para las acciones de búsqueda de Personas Desaparecidas y No Localizadas
318	Ciudad de México	Gobierno de la Entidad	Partida genérica	2020	FEDERALES (APORTACIONES, SUBSIDIOS Y CONVENIOS)	Gobernación	4	Subsidios para las acciones de búsqueda de Personas Desaparecidas y No Localizadas	U008	Subsidios para las acciones de búsqueda de Personas Desaparecidas y No Localizadas
319	Ciudad de México	Gobierno de la Entidad	Partida genérica	2020	FEDERALES (APORTACIONES, SUBSIDIOS Y CONVENIOS)	Gobernación	4	Subsidios para las acciones de búsqueda de Personas Desaparecidas y No Localizadas	U008	Subsidios para las acciones de búsqueda de Personas Desaparecidas y No Localizadas
320	Ciudad de México	Gobierno de la Entidad	Partida genérica	2020	FEDERALES (APORTACIONES, SUBSIDIOS Y CONVENIOS)	Gobernación	4	Subsidios para las acciones de búsqueda de Personas Desaparecidas y No Localizadas	U008	Subsidios para las acciones de búsqueda de Personas Desaparecidas y No Localizadas
321	Ciudad de México	Gobierno de la Entidad	Partida genérica	2020	FEDERALES (APORTACIONES, SUBSIDIOS Y CONVENIOS)	Gobernación	4	Subsidios para las acciones de búsqueda de Personas Desaparecidas y No Localizadas	U008	Subsidios para las acciones de búsqueda de Personas Desaparecidas y No Localizadas
322	Ciudad de México	Gobierno de la Entidad	Partida genérica	2020	FEDERALES (APORTACIONES, SUBSIDIOS Y CONVENIOS)	Gobernación	4	Subsidios para las acciones de búsqueda de Personas Desaparecidas y No Localizadas	U008	Subsidios para las acciones de búsqueda de Personas Desaparecidas y No Localizadas
323	Ciudad de México	Gobierno de la Entidad	Partida genérica	2020	FEDERALES (APORTACIONES, SUBSIDIOS Y CONVENIOS)	Gobernación	4	Subsidios para las acciones de búsqueda de Personas Desaparecidas y No Localizadas	U008	Subsidios para las acciones de búsqueda de Personas Desaparecidas y No Localizadas
324	Ciudad de México	Gobierno de la Entidad	Partida genérica	2020	FEDERALES (APORTACIONES, SUBSIDIOS Y CONVENIOS)	Gobernación	4	Subsidios para las acciones de búsqueda de Personas Desaparecidas y No Localizadas	U008	Subsidios para las acciones de búsqueda de Personas Desaparecidas y No Localizadas
325	Ciudad de México	Gobierno de la Entidad	Partida genérica	2020	FEDERALES (APORTACIONES, SUBSIDIOS Y CONVENIOS)	Gobernación	4	Subsidios para las acciones de búsqueda de Personas Desaparecidas y No Localizadas	U008	Subsidios para las acciones de búsqueda de Personas Desaparecidas y No Localizadas

#	Dependencia Ejecutora	Rendimiento Financiero	Reintegro	Tipo de Gasto	Partida	Aprobado	Modificado	Recaudado (Ministrado)	Comprometido	Devengado	Ejercido	Pagado
313	Comision de Búsqueda de Personas de la Ciudad de México			1 - Gasto corriente	336 - Servicios de apoyo administrativo, traducción, fotocopiado e impresión	-	432,855.55	432,855.55	-	-	-	-
314	Comision de Búsqueda de Personas de la Ciudad de México			1 - Gasto corriente	334 - Servicios de capacitación	-	4,739,999.99	4,739,999.99	3,847,004.59	3,847,004.59	3,847,004.59	3,847,004.59
315	Comision de Búsqueda de Personas de la Ciudad de México			1 - Gasto corriente	316 - Servicios de telecomunicaciones y satélites	-	1,856,000.00	1,856,000.00	-	-	-	-
316	Comision de Búsqueda de Personas de la Ciudad de México			1 - Gasto corriente	295 - Refacciones y accesorios menores de equipo e instrumental médico y de laboratorio	-	4,640.00	4,640.00	-	-	-	-
317	Comision de Búsqueda de Personas de la Ciudad de México			1 - Gasto corriente	294 - Refacciones y accesorios menores de equipo de cómputo y tecnologías de la información	-	94,384.00	94,384.00	-	-	-	-
318	Comision de Búsqueda de Personas de la Ciudad de México			1 - Gasto corriente	293 - Refacciones y accesorios menores de mobiliario y equipo de administración, educacional y recreativo	-	-	-	-	-	-	-
319	Comision de Búsqueda de Personas de la Ciudad de México			1 - Gasto corriente	291 - Herramientas menores	-	115,152.20	115,152.20	-	-	-	-
320	Comision de Búsqueda de Personas de la Ciudad de México			1 - Gasto corriente	274 - Productos textiles	-	2,958.00	2,958.00	-	-	-	-
321	Comision de Búsqueda de Personas de la Ciudad de México			1 - Gasto corriente	273 - Artículos deportivos	-	31,059.00	31,059.00	-	-	-	-
322	Comision de Búsqueda de Personas de la Ciudad de México			1 - Gasto corriente	272 - Prendas de seguridad y protección personal	-	55,924.18	55,924.18	-	-	-	-
323	Comision de Búsqueda de Personas de la Ciudad de México			1 - Gasto corriente	271 - Vestuario y uniformes	-	16,008.00	16,008.00	-	-	-	-
324	Comision de Búsqueda de Personas de la Ciudad de México			1 - Gasto corriente	261 - Combustibles, lubricantes y aditivos	-	-	-	-	-	-	-
325	Comision de Búsqueda de Personas de la Ciudad de México			1 - Gasto corriente	255 - Materiales, accesorios y suministros de laboratorio	-	3,480.00	3,480.00	-	-	-	-

#	Contratos	Proyectos	Pagado SHCP	Pagado EF	ESTATUS	Observaciones (Captura)
313	Sin Contratos	Sin Proyectos	N/A	N/A	Validado	
314	Sin Contratos	Sin Proyectos	N/A	N/A	Validado	
315	Sin Contratos	Sin Proyectos	N/A	N/A	Validado	
316	Sin Contratos	Sin Proyectos	N/A	N/A	Validado	
317	Sin Contratos	Sin Proyectos	N/A	N/A	Validado	
318	Sin Contratos	Sin Proyectos	N/A	N/A	Validado	
319	Sin Contratos	Sin Proyectos	N/A	N/A	Validado	
320	Sin Contratos	Sin Proyectos	N/A	N/A	Validado	
321	Sin Contratos	Sin Proyectos	N/A	N/A	Validado	
322	Sin Contratos	Sin Proyectos	N/A	N/A	Validado	
323	Sin Contratos	Sin Proyectos	N/A	N/A	Validado	
324	Sin Contratos	Sin Proyectos	N/A	N/A	Validado	
325	Sin Contratos	Sin Proyectos	N/A	N/A	Validado	

#	Entidad	Municipio	Tipo de Registro	Ciclo de Recurso	Tipo de Recurso	Descripción Ramo	Clave Ramo	Descripción Programa	Clave Programa	Programa Fondo Convenio - Específico
326	Ciudad de México	Gobierno de la Entidad	Partida genérica	2020	FEDERALES (APORTACIONES, SUBSIDIOS Y CONVENIOS)	Gobernación	4	Subsidios para las acciones de búsqueda de Personas Desaparecidas y No Localizadas	U008	Subsidios para las acciones de búsqueda de Personas Desaparecidas y No Localizadas
327	Ciudad de México	Gobierno de la Entidad	Partida genérica	2020	FEDERALES (APORTACIONES, SUBSIDIOS Y CONVENIOS)	Gobernación	4	Subsidios para las acciones de búsqueda de Personas Desaparecidas y No Localizadas	U008	Subsidios para las acciones de búsqueda de Personas Desaparecidas y No Localizadas
328	Ciudad de México	Gobierno de la Entidad	Partida genérica	2020	FEDERALES (APORTACIONES, SUBSIDIOS Y CONVENIOS)	Gobernación	4	Subsidios para las acciones de búsqueda de Personas Desaparecidas y No Localizadas	U008	Subsidios para las acciones de búsqueda de Personas Desaparecidas y No Localizadas
329	Ciudad de México	Gobierno de la Entidad	Partida genérica	2020	FEDERALES (APORTACIONES, SUBSIDIOS Y CONVENIOS)	Gobernación	4	Subsidios para las acciones de búsqueda de Personas Desaparecidas y No Localizadas	U008	Subsidios para las acciones de búsqueda de Personas Desaparecidas y No Localizadas
330	Ciudad de México	Gobierno de la Entidad	Partida genérica	2020	FEDERALES (APORTACIONES, SUBSIDIOS Y CONVENIOS)	Gobernación	4	Subsidios para las acciones de búsqueda de Personas Desaparecidas y No Localizadas	U008	Subsidios para las acciones de búsqueda de Personas Desaparecidas y No Localizadas
331	Ciudad de México	Gobierno de la Entidad	Programa presupuestario	2020	FEDERALES (APORTACIONES, SUBSIDIOS Y CONVENIOS)	Medio Ambiente y Recursos Naturales	16	Capacitación Ambiental y Desarrollo Sustentable	E005	Sin Especificar
332	Ciudad de México	Gobierno de la Entidad	Partida genérica	2020	FEDERALES (APORTACIONES, SUBSIDIOS Y CONVENIOS)	Medio Ambiente y Recursos Naturales	16	Capacitación Ambiental y Desarrollo Sustentable	E005	Capacitación Ambiental y Desarrollo Sustentable
333	Ciudad de México	Gobierno de la Entidad	Partida genérica	2020	FEDERALES (APORTACIONES, SUBSIDIOS Y CONVENIOS)	Medio Ambiente y Recursos Naturales	16	Capacitación Ambiental y Desarrollo Sustentable	E005	Capacitación Ambiental y Desarrollo Sustentable
334	Ciudad de México	Gobierno de la Entidad	Programa presupuestario	2020	FEDERALES (APORTACIONES, SUBSIDIOS Y CONVENIOS)	Medio Ambiente y Recursos Naturales	16	Programa de Apoyo a la Infraestructura Hidroagrícola	S217	Sin Especificar
335	Ciudad de México	Gobierno de la Entidad	Partida genérica	2020	FEDERALES (APORTACIONES, SUBSIDIOS Y CONVENIOS)	Medio Ambiente y Recursos Naturales	16	Programa de Apoyo a la Infraestructura Hidroagrícola	S217	Sin Especificar
336	Ciudad de México	Gobierno de la Entidad	Programa presupuestario	2020	FEDERALES (APORTACIONES, SUBSIDIOS Y CONVENIOS)	Medio Ambiente y Recursos Naturales	16	Programa de Devolución de Derechos	U001	Sin Especificar
337	Ciudad de México	Gobierno de la Entidad	Partida genérica	2020	FEDERALES (APORTACIONES, SUBSIDIOS Y CONVENIOS)	Medio Ambiente y Recursos Naturales	16	Programa de Devolución de Derechos	U001	Programa de Devolución de Derechos
338	Ciudad de México	Gobierno de la Entidad	Programa presupuestario	2020	FEDERALES (APORTACIONES, SUBSIDIOS Y CONVENIOS)	Medio Ambiente y Recursos Naturales	16	Devolución de Aprovechamientos	U007	Sin Especificar
339	Ciudad de México	Gobierno de la Entidad	Partida genérica	2020	FEDERALES (APORTACIONES, SUBSIDIOS Y CONVENIOS)	Medio Ambiente y Recursos Naturales	16	Devolución de Aprovechamientos	U007	Sin Especificar
340	Ciudad de México	Gobierno de la Entidad	Programa presupuestario	2020	FEDERALES (APORTACIONES, SUBSIDIOS Y CONVENIOS)	Provisiones Salariales y Económicas	23	Fondo de Desastres Naturales (FONDEN)	N001	Sin Especificar
341	Ciudad de México	Gobierno de la Entidad	Partida genérica	2020	FEDERALES (APORTACIONES, SUBSIDIOS Y CONVENIOS)	Provisiones Salariales y Económicas	23	Fondo de Desastres Naturales (FONDEN)	N001	Sin Especificar
342	Ciudad de México	Gobierno de la Entidad	Programa presupuestario	2020	FIDEICOMISOS	Provisiones Salariales y Económicas	23	Fideicomiso para la Infraestructura de los Estados	R141	Sin Especificar

#	Dependencia Ejecutora	Rendimiento Financiero	Reintegro	Tipo de Gasto	Partida	Aprobado	Modificado	Recaudado (Ministrado)	Comprometido	Devengado	Ejercido	Pagado
326	Comision de Busqueda de Personas de la Ciudad de México			1 - Gasto corriente	254 - Materiales, accesorios y suministros médicos	-	7,540.00	7,540.00	-	-	-	-
327	Comision de Busqueda de Personas de la Ciudad de México			1 - Gasto corriente	247 - Artículos metálicos para la construcción	-	-	-	-	-	-	-
328	Comision de Busqueda de Personas de la Ciudad de México			1 - Gasto corriente	246 - Material eléctrico y electrónico	-	-	-	-	-	-	-
329	Comision de Busqueda de Personas de la Ciudad de México			1 - Gasto corriente	217 - Materiales y útiles de enseñanza	-	-	-	-	-	-	-
330	Comision de Busqueda de Personas de la Ciudad de México			1 - Gasto corriente	214 - Materiales, útiles y equipos menores de tecnologías de la información y comunicaciones	-	-	-	-	-	-	-
331	Sin Especificar	-	-		Total del Programa Presupuestario	-	9,200,220.00	9,200,220.00	9,200,117.27	9,200,117.27	-	-
332	SISTEMA DE AGUAS DE LA CIUDAD DE MÉXICO.			1 - Gasto corriente	363 - Servicios de creatividad, preproducción y producción de publicidad, excepto Internet	-	8,650,220.00	8,650,220.00	8,650,117.27	8,650,117.27	-	-
333	SISTEMA DE AGUAS DE LA CIUDAD DE MÉXICO.			1 - Gasto corriente	384 - Exposiciones	-	550,000.00	550,000.00	550,000.00	550,000.00	-	-
334	Sin Especificar	-	-		Total del Programa Presupuestario	-	3,000,000.00	3,000,000.00	-	-	-	-
335	SECRETARIA DEL MEDIO AMBIENTE			1 - Gasto corriente	832 - Aportaciones de la Federación a municipios	-	3,000,000.00	3,000,000.00	-	-	-	-
336	Sin Especificar	-	-		Total del Programa Presupuestario	89,800,000.00	-	-	-	-	-	-
337	SISTEMA DE AGUAS DE LA CIUDAD DE MÉXICO			2 - Gasto de Inversión	614 - División de terrenos y construcción de obras de urbanización	89,800,000.00	-	-	-	-	-	-
338	Sin Especificar	-	-		Total del Programa Presupuestario	-	534,925,105.09	534,925,105.09	-	-	-	-
339	GOBIERNO DE LA ENTIDAD			1 - Gasto corriente	832 - Aportaciones de la Federación a municipios	-	534,925,105.09	534,925,105.09	-	-	-	-
340	Sin Especificar	-	-		Total del Programa Presupuestario	-	3,531,738.54	-	3,531,738.54	-	-	-
341	FIDEICOMISO CENTRO HISTÓRICO DE LA CIUDAD DE MÉXICO			2 - Gasto de Inversión	612 - Edificación no habitacional	-	3,531,738.54	-	3,531,738.54	-	-	-
342	Sin Especificar	-	-		Total del Programa Presupuestario	-	523,659,072.62	523,659,072.62	523,659,072.62	409,454,300.26	409,454,300.26	409,454,300.26

#	Contratos	Proyectos	Pagado SHCP	Pagado EF	ESTATUS	Observaciones (Captura)
326	Sin Contratos	Sin Proyectos	N/A	N/A	Validado	
327	Sin Contratos	Sin Proyectos	N/A	N/A	Validado	
328	Sin Contratos	Sin Proyectos	N/A	N/A	Validado	
329	Sin Contratos	Sin Proyectos	N/A	N/A	Validado	
330	Sin Contratos	Sin Proyectos	N/A	N/A	Validado	
331			9200220	N/A		
332	Sin Contratos	Sin Proyectos	N/A	N/A	Validado	
333	Sin Contratos	Sin Proyectos	N/A	N/A	Validado	
334			3000000	N/A		
335	Sin Contratos	Sin Proyectos	N/A	N/A	Validado	En relación al ANEXO DE EJECUCIÓN NÚMERO 09-C.-01/20, QUE CELEBRA POR UNA PARTE EL EJECUTIVO FEDERAL POR CONDUCTOS DE LA SECRETARÍA DEL MEDIO AMBIENTE Y RECURSOS NATURALES, A TRAVÉS DE LA COMISIÓN NACIONAL DEL AGUA Y POR LA OTRA EL GOBIERNO DE LA CIUDAD DE MÉXICO, A TRAVÉS DE LA SECRETARÍA DEL MEDIO AMBIENTE, CON EL OBJETO DE FORMALIZAR LAS ACCIONES RELATIVAS AL PROGRAMA DE APOYO A LA INFRAESTRUCTURA HIDROAGRÍCOLA A TRAVÉS DEL SUBPROGRAMA REHABILITACIÓN, TECNIFICACIÓN Y EQUIPAMIENTO DE UNIDADES DE RIEGO, se realizaron dos ministraciones de recursos por los importes de \$1,791,384.60 (un millón setecientos noventa y un mil trescientos ochenta y cuatro pesos 60/100 M.N.) y \$1,208,615.40 (un millón doscientos ocho mil seiscientos quince pesos 40/100 M.N.), los cuales fueron transferidos a la cuenta del Fideicomiso del Fondo de Fomento Agropecuario del D.F., que es la Unidad es responsable de la administración y ejecución de dichos recursos, conforme lo establecido en el anexo antes citado.
336			N/A	N/A		
337	Sin Contratos	Sin Proyectos	N/A	N/A	Validado	
338			2139700400	N/A		
339	Sin Contratos	Sin Proyectos	N/A	N/A	Validado	Este fondo pertenece a sacmex donde se recaudaron \$534,925,105.09
340			N/A	N/A		
341	Sin Contratos	Sin Proyectos	N/A	N/A	Validado	
342			N/A	N/A		

#	Entidad	Municipio	Tipo de Registro	Ciclo de Recurso	Tipo de Recurso	Descripción Ramo	Clave Ramo	Descripción Programa	Clave Programa	Programa Fondo Convenio - Específico
343	Ciudad de México	Gobierno de la Entidad	Partida genérica	2020	FIDEICOMISOS	Provisiones Salariales y Económicas		Fideicomiso para la Infraestructura de los Estados	R141	
344	Ciudad de México	Gobierno de la Entidad	Programa presupuestario	2020	FEDERALES (APORTACIONES, SUBSIDIOS Y CONVENIOS)	Provisiones Salariales y Económicas		Fondo para la Accesibilidad en el Transporte Público para las Personas con Discapacidad	U075	Sin Especificar
345	Ciudad de México	Gobierno de la Entidad	Partida genérica	2020	FEDERALES (APORTACIONES, SUBSIDIOS Y CONVENIOS)	Provisiones Salariales y Económicas		Fondo para la Accesibilidad en el Transporte Público para las Personas con Discapacidad	U075	Convenio para el otorgamiento de Subsidios, celebrado entre el Gobierno Federal y el Gobierno de la Ciudad de México
346	Ciudad de México	Gobierno de la Entidad	Partida genérica	2020	FEDERALES (APORTACIONES, SUBSIDIOS Y CONVENIOS)	Provisiones Salariales y Económicas		Fondo para la Accesibilidad en el Transporte Público para las Personas con Discapacidad	U075	
347	Ciudad de México	Gobierno de la Entidad	Programa presupuestario	2020	FEDERALES (APORTACIONES, SUBSIDIOS Y CONVENIOS)	Provisiones Salariales y Económicas		Fondo de Capitalidad	U087	Sin Especificar
348	Ciudad de México	Gobierno de la Entidad	Partida genérica	2020	FEDERALES (APORTACIONES, SUBSIDIOS Y CONVENIOS)	Provisiones Salariales y Económicas		Fondo de Capitalidad	U087	FONDO DE CAPITALIDAD
349	Ciudad de México	Gobierno de la Entidad	Partida genérica	2020	FEDERALES (APORTACIONES, SUBSIDIOS Y CONVENIOS)	Provisiones Salariales y Económicas		Fondo de Capitalidad	U087	
350	Ciudad de México	Gobierno de la Entidad	Partida genérica	2020	FEDERALES (APORTACIONES, SUBSIDIOS Y CONVENIOS)	Provisiones Salariales y Económicas		Fondo de Capitalidad	U087	
351	Ciudad de México	Gobierno de la Entidad	Partida genérica	2020	FEDERALES (APORTACIONES, SUBSIDIOS Y CONVENIOS)	Provisiones Salariales y Económicas		Fondo de Capitalidad	U087	
352	Ciudad de México	Gobierno de la Entidad	Partida genérica	2020	FEDERALES (APORTACIONES, SUBSIDIOS Y CONVENIOS)	Provisiones Salariales y Económicas		Fondo de Capitalidad	U087	
353	Ciudad de México	Gobierno de la Entidad	Partida genérica	2020	FEDERALES (APORTACIONES, SUBSIDIOS Y CONVENIOS)	Provisiones Salariales y Económicas		Fondo de Capitalidad	U087	
354	Ciudad de México	Gobierno de la Entidad	Partida genérica	2020	FEDERALES (APORTACIONES, SUBSIDIOS Y CONVENIOS)	Provisiones Salariales y Económicas		Fondo de Capitalidad	U087	

#	Dependencia Ejecutora	Rendimiento Financiero	Reintegro	Tipo de Gasto	Partida	Aprobado	Modificado	Recaudado (Ministrado)	Comprometido	Devengado	Ejercido	Pagado
343	Secretaría de Obras y Servicios			2 - Gasto de Inversión	615 - Construcción de vías de comunicación	-	523,659,072.62	523,659,072.62	523,659,072.62	409,454,300.26	409,454,300.26	409,454,300.26
344	Sin Especificar	335,062.41	2,926,158.99		Total del Programa Presupuestario	20,666,667.00	23,580,864.47	23,580,864.47	-	-	-	-
345	Secretaría de Movilidad			1 - Gasto corriente	332 - Servicios de diseño, arquitectura, ingeniería y actividades relacionadas	20,666,667.00	-	-	-	-	-	-
346	Secretaría de Obras y Servicios			2 - Gasto de Inversión	615 - Construcción de vías de comunicación	-	23,580,864.47	23,580,864.47	-	-	-	-
347	Sin Especificar	-	607,941.56		Total del Programa Presupuestario	-	2,866,708,567.84	2,866,708,567.84	792,697,398.15	72,889,903.49	72,889,903.49	72,889,903.49
348	SECRETARIA DE SEGURIDAD CIUDADANA			2 - Gasto de Inversión	622 - Edificación no habitacional	-	51,576,217.84	51,576,217.84	50,968,276.28	50,968,276.28	50,968,276.28	50,968,276.28
349	Secretaría de Obras y Servicios			2 - Gasto de Inversión	615 - Construcción de vías de comunicación	-	1,627,624,800.00	1,627,624,800.00	252,228,120.27	3,786,618.69	3,786,618.69	3,786,618.69
350	Secretaría de Obras y Servicios			2 - Gasto de Inversión	614 - División de terrenos y construcción de obras de urbanización	-	976,275,200.00	976,275,200.00	302,449,441.40	-	-	-
351	Secretaría de Obras y Servicios			2 - Gasto de Inversión	612 - Edificación no habitacional	-	184,309,000.00	184,309,000.00	160,128,210.20	-	-	-
352	SECRETARIA DEL MEDIO AMBIENTE			1 - Gasto corriente	359 - Servicios de jardinería y fumigación	-	22,247,350.00	22,247,350.00	22,247,350.00	14,268,906.88	14,268,906.88	14,268,906.88
353	SECRETARIA DEL MEDIO AMBIENTE			1 - Gasto corriente	351 - Conservación y mantenimiento menor de inmuebles	-	1,998,000.00	1,998,000.00	1,998,000.00	1,238,101.64	1,238,101.64	1,238,101.64
354	SECRETARIA DEL MEDIO AMBIENTE			1 - Gasto corriente	333 - Servicios de consultoría administrativa, procesos, técnica y en tecnologías de la información	-	2,678,000.00	2,678,000.00	2,678,000.00	2,628,000.00	2,628,000.00	2,628,000.00

#	Contratos	Proyectos	Pagado SHCP	Pagado EF	ESTATUS	Observaciones (Captura)
343	Sin Contratos	Sin Proyectos	N/A	N/A	Validado	
344			23580864.47	N/A		<p>["Dependencia Ejecutora": "Secretaría de Movilidad", "Observación": "El reintegro corresponde a \$335,062.41 de recursos de intereses y \$2,926,158.99 de recursos de principal. Derivado de los acuerdos señalados en el Convenio de Colaboración para llevar a cabo la construcción de infraestructura derivada del proyecto ¿Metrobús Accesible para Personas con Discapacidad. Proyecto Integral de Construcción y Adaptación para el Transporte en Seis Estaciones de la Línea 1, 2020¿, celebrado por la Secretaría de Movilidad de la Ciudad de México (Semovi), el Organismo Público Descentralizado Metrobús y la Secretaría de Obras y Servicios de la Ciudad de México (Sobse), en el mes de octubre de 2020, la Semovi transfirió la totalidad de los recursos presupuestales a Sobse, con el fin de que llevara a cabo el proyecto antes descrito."], {"Dependencia Ejecutora": "Secretaría de Obras y Servicios", "Observación": "El programa presupuestal esta incluyendo los siguientes fondo 25M302-Fondo para la Accesibilidad de personas con discapacidad-2020-Original transferido para fines específicos. 25M303-Fondo para la Accesibilidad de personas con discapacidad-2020-Líquida de recursos adicionales de principal. 25M703-Fondo para la Accesibilidad en el Transporte Público para las Personas con Discapacidad (FOTRADIS)-2020-Líquida de Recursos Adicionales de Principal."}]</p> <p>Derivado de los acuerdos señalados en el Convenio de Colaboración para llevar a cabo la construcción de infraestructura derivada del proyecto ¿Metrobús Accesible para Personas con Discapacidad. Proyecto Integral de Construcción y Adaptación para el Transporte en Seis Estaciones de la Línea 1, 2020¿, celebrado por la Secretaría de Movilidad de la Ciudad de México (Semovi), el Organismo Público Descentralizado Metrobús y la Secretaría de Obras y Servicios de la Ciudad de México (Sobse), en el mes de octubre de 2020, la Semovi transfirió la totalidad de los recursos presupuestales a Sobse, con el fin de que llevara a cabo el proyecto antes descrito. Por lo anterior, la ministración de recursos a la Ciudad de México fue por \$23,580,864.47, mismos que serán ejercidos por la Sobse.</p>
345	Sin Contratos	Sin Proyectos	N/A	N/A	Validado	
346	Sin Contratos	Sin Proyectos	N/A	N/A	Validado	
347			2819178000	N/A		<p>ESTOS RECURSOS SE ENCUENTRAN DEBIDAMENTE FORMALIZADOS DE ACUERDO CON EL CONVENIO PARA EL OTORGAMIENTO DE SUBSIDIOS DEL FONDO DE CAPITALIDAD. PARTIDA 4 "MEJORAMIENTO A LAS INSTALACIONES DE 10 UNIDADES DE PROTECCIÓN CIUDADANA UBICADAS EN LAS DEMARCACIONES TERRITORIALES IZTAPALAPA Y TLÁHUAC", PARTIDA 3 "MEJORAMIENTO DE LAS INSTALACIONES DE 8 UNIDADES DE PROTECCIÓN CIUDADANA, UBICADAS EN LAS DEMARCACIONES TERRITORIALES CUAUHTEMOC, IZTACALCO, MAGDALENA CONTRERAS Y MIGUEL HIDALGO" Y PARTIDA 6 "CONSTRUCCIÓN DE 5 COMEDORES EN UNIDADES DE PROTECCIÓN CIUDADANA UBICADAS EN LAS DEMARCACIONES TERRITORIALES IZTAPALAPA, TLÁHUAC Y XOCHIMILCO, PARTIDA 9 "CONSTRUCCIÓN DE 5 SALAS DE CAPACITACIÓN EN UNIDADES DE PROTECCIÓN CIUDADANA UBICADAS EN LAS DEMARCACIONES TERRITORIALES COYOACÁN, XOCHIMILCO Y GUSTAVO A. MADERO", PARTIDA 1 "MERJORAMIENTO A LAS INSTALACIONES DE 10 UNIDADES DE PROTECCIÓN CIUDADANA, UBICADAS EN LAS DEMARCACIONES TERRITORIALES GUSTAVO A. MADERO, VENUSTIANO CARRANZA Y AZCAPOTZALCO", PARTIDA 4 "MEJORAMIENTO A LAS INSTALACIONES DE 7 UNIDADES DE PROTECCIÓN CIUDADANA, UBICADAS EN LAS DEMARCACIONES TERRITORIALES ÁLVARO OBREGÓN, TLALPAN Y XOCHIMILCO", PARTIDA 5 "CONSTRUCCIÓN DE LA UNIDAD DE PROTECCIÓN CIUDADANA "TEZONCO", DEMARCACIÓN TERRITORIAL IZTAPALAPA", PARTIDA 7 "CONSTRUCCIÓN DE 5 COMEDORES EN UNIDADES DE PROTECCIÓN CIUDADANA, UBICADAS EN LAS DEMARCACIONES TERRITORIALES CUAUHTÉMOC, GUSTAVO A. MADERO, MILPA ALTA Y MIGUEL HIDALGO", PARTIDA 6 "CONSTRUCCIÓN DE 6 COMEDORES EN UNIDADES DE PROTECCIÓN CIUDADANA, UBICADAS EN LAS DEMARCACIONES TERRITORIALES ÁLVARO OBREGÓN, CUAJIMALPA, COYOACÁN E IZTAPALA". CONSTRUCCIÓN DE 4 COMEDORES, 1 SALA DE CAPACITACIÓN, 1 VESTIDOR EN UNIDAD DE PROTECCIÓN CIUDADANA U.P.C. Y PARTIDA 5 "CONSTRUCCIÓNDE LA UNIDAD DE PROTECCIÓN CIUDADANA "MERCED BALBUENA". DEMARCACIÓN TERRITORIAL VENUSTIANO CARRANZA".</p>
348	Sin Contratos	Sin Proyectos	N/A	N/A	Validado	
349	Sin Contratos	Sin Proyectos	N/A	N/A	Validado	
350	Sin Contratos	Sin Proyectos	N/A	N/A	Validado	
351	Sin Contratos	Sin Proyectos	N/A	N/A	Validado	
352	Sin Contratos	Sin Proyectos	N/A	N/A	Validado	SE UTILIZAN RECURSOS EN EL CUARTO TRIMESTRE
353	Sin Contratos	Sin Proyectos	N/A	N/A	Validado	SE UTILIZAN RECURSOS EN EL CUARTO TRIMESTRE
354	Sin Contratos	Sin Proyectos	N/A	N/A	Validado	SE UTILIZAN RECURSOS EN EL CUARTO TRIMESTRE

#	Entidad	Municipio	Tipo de Registro	Ciclo de Recurso	Tipo de Recurso	Descripción Ramo	Clave Ramo	Descripción Programa	Clave Programa	Programa Fondo Convenio - Específico
355	Ciudad de México	Gobierno de la Entidad	Programa presupuestario	2020	FEDERALES (APORTACIONES, SUBSIDIOS Y CONVENIOS)	Salud	12	Prevención y atención contra las adicciones	E025	Sin Especificar
356	Ciudad de México	Gobierno de la Entidad	Partida genérica	2020	FEDERALES (APORTACIONES, SUBSIDIOS Y CONVENIOS)	Salud	12	Prevención y atención contra las adicciones	E025	Programa de Prevención y Tratamiento de las Adicciones (CONADIC)
357	Ciudad de México	Gobierno de la Entidad	Partida genérica	2020	FEDERALES (APORTACIONES, SUBSIDIOS Y CONVENIOS)	Salud	12	Prevención y atención contra las adicciones	E025	Programa de Prevención y Tratamiento de las Adicciones (CONADIC)
358	Ciudad de México	Gobierno de la Entidad	Partida genérica	2020	FEDERALES (APORTACIONES, SUBSIDIOS Y CONVENIOS)	Salud	12	Prevención y atención contra las adicciones	E025	Programa de Prevención y Tratamiento de las Adicciones (CONADIC)
359	Ciudad de México	Gobierno de la Entidad	Partida genérica	2020	FEDERALES (APORTACIONES, SUBSIDIOS Y CONVENIOS)	Salud	12	Prevención y atención contra las adicciones	E025	Programa de Prevención y Tratamiento de las Adicciones (CONADIC)
360	Ciudad de México	Gobierno de la Entidad	Partida genérica	2020	FEDERALES (APORTACIONES, SUBSIDIOS Y CONVENIOS)	Salud	12	Prevención y atención contra las adicciones	E025	Programa de Prevención y Tratamiento de las Adicciones (CONADIC)
361	Ciudad de México	Gobierno de la Entidad	Partida genérica	2020	FEDERALES (APORTACIONES, SUBSIDIOS Y CONVENIOS)	Salud	12	Prevención y atención contra las adicciones	E025	Programa de Prevención y Tratamiento de las Adicciones (CONADIC)
362	Ciudad de México	Gobierno de la Entidad	Partida genérica	2020	FEDERALES (APORTACIONES, SUBSIDIOS Y CONVENIOS)	Salud	12	Prevención y atención contra las adicciones	E025	Programa de Prevención y Tratamiento de las Adicciones (CONADIC)
363	Ciudad de México	Gobierno de la Entidad	Partida genérica	2020	FEDERALES (APORTACIONES, SUBSIDIOS Y CONVENIOS)	Salud	12	Prevención y atención contra las adicciones	E025	Programa de Prevención y Tratamiento de las Adicciones (CONADIC)
364	Ciudad de México	Gobierno de la Entidad	Partida genérica	2020	FEDERALES (APORTACIONES, SUBSIDIOS Y CONVENIOS)	Salud	12	Prevención y atención contra las adicciones	E025	Programa de Prevención y Tratamiento de las Adicciones (CONADIC)
365	Ciudad de México	Gobierno de la Entidad	Partida genérica	2020	FEDERALES (APORTACIONES, SUBSIDIOS Y CONVENIOS)	Salud	12	Prevención y atención contra las adicciones	E025	Programa de Prevención y Tratamiento de las Adicciones (CONADIC)
366	Ciudad de México	Gobierno de la Entidad	Programa presupuestario	2020	FEDERALES (APORTACIONES, SUBSIDIOS Y CONVENIOS)	Salud	12	Programa de vacunación	E036	Sin Especificar
367	Ciudad de México	Gobierno de la Entidad	Partida genérica	2020	FEDERALES (APORTACIONES, SUBSIDIOS Y CONVENIOS)	Salud	12	Programa de vacunación	E036	Programa de vacunación
368	Ciudad de México	Gobierno de la Entidad	Programa presupuestario	2020	FEDERALES (APORTACIONES, SUBSIDIOS Y CONVENIOS)	Salud	12	Prevención y atención de VIH/SIDA y otras ITS	P016	Sin Especificar
369	Ciudad de México	Gobierno de la Entidad	Partida genérica	2020	FEDERALES (APORTACIONES, SUBSIDIOS Y CONVENIOS)	Salud	12	Prevención y atención de VIH/SIDA y otras ITS	P016	Prevención y atención de VIH/SIDA y otras ITS
370	Ciudad de México	Gobierno de la Entidad	Partida genérica	2020	FEDERALES (APORTACIONES, SUBSIDIOS Y CONVENIOS)	Salud	12	Prevención y atención de VIH/SIDA y otras ITS	P016	Prevención y atención de VIH/SIDA y otras ITS
371	Ciudad de México	Gobierno de la Entidad	Partida genérica	2020	FEDERALES (APORTACIONES, SUBSIDIOS Y CONVENIOS)	Salud	12	Prevención y atención de VIH/SIDA y otras ITS	P016	Prevención y atención de VIH/SIDA y otras ITS
372	Ciudad de México	Gobierno de la Entidad	Partida genérica	2020	FEDERALES (APORTACIONES, SUBSIDIOS Y CONVENIOS)	Salud	12	Prevención y atención de VIH/SIDA y otras ITS	P016	Prevención y atención de VIH/SIDA y otras ITS
373	Ciudad de México	Gobierno de la Entidad	Partida genérica	2020	FEDERALES (APORTACIONES, SUBSIDIOS Y CONVENIOS)	Salud	12	Prevención y atención de VIH/SIDA y otras ITS	P016	Prevención y atención de VIH/SIDA y otras ITS

#	Dependencia Ejecutora	Rendimiento Financiero	Reintegro	Tipo de Gasto	Partida	Aprobado	Modificado	Recaudado (Ministrado)	Comprometido	Devengado	Ejercido	Pagado
355	Sin Especificar	-	-		Total del Programa Presupuestario	-	7,019,270.00	7,019,270.00	-	-	-	-
356	Servicios de Salud Pública del Distrito Federal			1 - Gasto corriente	339 - Servicios profesionales, científicos y técnicos integrales	-	800,000.00	800,000.00	-	-	-	-
357	Servicios de Salud Pública del Distrito Federal			1 - Gasto corriente	334 - Servicios de capacitación	-	520,000.00	520,000.00	-	-	-	-
358	Servicios de Salud Pública del Distrito Federal			1 - Gasto corriente	271 - Vestuario y uniformes	-	243,200.00	243,200.00	-	-	-	-
359	Servicios de Salud Pública del Distrito Federal			1 - Gasto corriente	254 - Materiales, accesorios y suministros médicos	-	901,750.00	901,750.00	-	-	-	-
360	Servicios de Salud Pública del Distrito Federal			1 - Gasto corriente	216 - Material de limpieza	-	327,948.00	327,948.00	-	-	-	-
361	Servicios de Salud Pública del Distrito Federal			1 - Gasto corriente	215 - Material impreso e información digital	-	1,119,200.00	1,119,200.00	-	-	-	-
362	Servicios de Salud Pública del Distrito Federal			1 - Gasto corriente	211 - Materiales, útiles y equipos menores de oficina	-	559,172.00	559,172.00	-	-	-	-
363	Servicios de Salud Pública del Distrito Federal			1 - Gasto corriente	336 - Servicios de apoyo administrativo, traducción, fotocopiado e impresión	-	50,000.00	50,000.00	-	-	-	-
364	Servicios de Salud Pública del Distrito Federal			1 - Gasto corriente	445 - Ayudas sociales a instituciones sin fines de lucro	-	375,000.00	375,000.00	-	-	-	-
365	Servicios de Salud Pública del Distrito Federal			1 - Gasto corriente	351 - Conservación y mantenimiento menor de inmuebles	-	2,123,000.00	2,123,000.00	-	-	-	-
366	Sin Especificar	-	-		Total del Programa Presupuestario	-	2,085,586.03	2,085,586.03	1,621,635.43	1,621,635.43	1,621,635.43	1,621,635.43
367	Servicios de Salud Pública de la Ciudad de México			1 - Gasto corriente	121 - Honorarios asimilables a salarios	-	2,085,586.03	2,085,586.03	1,621,635.43	1,621,635.43	1,621,635.43	1,621,635.43
368	Sin Especificar	-	-		Total del Programa Presupuestario	-	13,368,115.14	13,368,115.14	1,537,296.49	1,537,296.49	1,537,296.49	1,537,296.49
369	Servicios de Salud Pública del Distrito Federal			1 - Gasto corriente	121 - Honorarios asimilables a salarios	-	1,836,222.64	1,836,222.64	1,537,296.49	1,537,296.49	1,537,296.49	1,537,296.49
370	Servicios de Salud Pública del Distrito Federal			1 - Gasto corriente	831 - Aportaciones de la Federación a las entidades federativas	-	1,066,830.24	1,066,830.24	-	-	-	-
371	Servicios de Salud Pública del Distrito Federal			1 - Gasto corriente	383 - Congresos y convenciones	-	0.25	0.25	-	-	-	-
372	Servicios de Salud Pública del Distrito Federal			1 - Gasto corriente	335 - Servicios de investigación científica y desarrollo	-	1,210,200.00	1,210,200.00	-	-	-	-
373	Servicios de Salud Pública del Distrito Federal			1 - Gasto corriente	254 - Materiales, accesorios y suministros médicos	-	1,859,812.50	1,859,812.50	-	-	-	-

#	Contratos	Proyectos	Pagado SHCP	Pagado EF	ESTATUS	Observaciones (Captura)
355			7019270	N/A		[{"Dependencia Ejecutora": "Servicios de Salud Pública del Distrito Federal ", "Observación": "CIFRAS PRELIMINARES DEL EJERCICIO 2020"}]
356	Sin Contratos	Sin Proyectos	N/A	N/A	Validado	CIFRAS PRELIMINARES DEL EJERCICIO 2020
357	Sin Contratos	Sin Proyectos	N/A	N/A	Validado	CIFRAS PRELIMINARES DEL EJERCICIO 2020
358	Sin Contratos	Sin Proyectos	N/A	N/A	Validado	CIFRAS PRELIMINARES DEL EJERCICIO 2020
359	Sin Contratos	Sin Proyectos	N/A	N/A	Validado	CIFRAS PRELIMINARES DEL EJERCICIO 2020
360	Sin Contratos	Sin Proyectos	N/A	N/A	Validado	CIFRAS PRELIMINARES DEL EJERCICIO 2020
361	Sin Contratos	Sin Proyectos	N/A	N/A	Validado	CIFRAS PRELIMINARES DEL EJERCICIO 2020
362	Sin Contratos	Sin Proyectos	N/A	N/A	Validado	CIFRAS PRELIMINARES DEL EJERCICIO 2020
363	Sin Contratos	Sin Proyectos	N/A	N/A	Validado	CIFRAS PRELIMINARES DEL EJERCICIO 2020
364	Sin Contratos	Sin Proyectos	N/A	N/A	Validado	CIFRAS PRELIMINARES DEL EJERCICIO 2020
365	Sin Contratos	Sin Proyectos	N/A	N/A	Validado	CIFRAS PRELIMINARES DEL EJERCICIO 2020
366			2085586.03	N/A		
367	Sin Contratos	Sin Proyectos	N/A	N/A	Validado	CIFRAS PRELIMINARES AL CIERRE DEL EJERCICIO 2020
368			13368115.14	N/A		
369	Sin Contratos	Sin Proyectos	N/A	N/A	Validado	CIFRAS PRELIMINARES AL CIERRE DEL EJERCICIO 2020
370	Sin Contratos	Sin Proyectos	N/A	N/A	Validado	
371	Sin Contratos	Sin Proyectos	N/A	N/A	Validado	
372	Sin Contratos	Sin Proyectos	N/A	N/A	Validado	
373	Sin Contratos	Sin Proyectos	N/A	N/A	Validado	

#	Entidad	Municipio	Tipo de Registro	Ciclo de Recurso	Tipo de Recurso	Descripción Ramo	Clave Ramo	Descripción Programa	Clave Programa	Programa Fondo Convenio - Específico
374	Ciudad de México	Gobierno de la Entidad	Partida genérica	2020	FEDERALES (APORTACIONES, SUBSIDIOS Y CONVENIOS)	Salud	12	Prevención y atención de VIH/SIDA y otras ITS	P016	Prevención y atención de VIH/SIDA y otras ITS
375	Ciudad de México	Gobierno de la Entidad	Partida genérica	2020	FEDERALES (APORTACIONES, SUBSIDIOS Y CONVENIOS)	Salud	12	Prevención y atención de VIH/SIDA y otras ITS	P016	Prevención y atención de VIH/SIDA y otras ITS
376	Ciudad de México	Gobierno de la Entidad	Programa presupuestario	2020	FEDERALES (APORTACIONES, SUBSIDIOS Y CONVENIOS)	Salud	12	Prevención y control de enfermedades	P018	Sin Especificar
377	Ciudad de México	Gobierno de la Entidad	Partida genérica	2020	FEDERALES (APORTACIONES, SUBSIDIOS Y CONVENIOS)	Salud	12	Prevención y control de enfermedades	P018	Prevención y control de enfermedades
378	Ciudad de México	Gobierno de la Entidad	Partida genérica	2020	FEDERALES (APORTACIONES, SUBSIDIOS Y CONVENIOS)	Salud	12	Prevención y control de enfermedades	P018	Prevención y control de enfermedades
379	Ciudad de México	Gobierno de la Entidad	Partida genérica	2020	FEDERALES (APORTACIONES, SUBSIDIOS Y CONVENIOS)	Salud	12	Prevención y control de enfermedades	P018	Prevención y control de enfermedades
380	Ciudad de México	Gobierno de la Entidad	Partida genérica	2020	FEDERALES (APORTACIONES, SUBSIDIOS Y CONVENIOS)	Salud	12	Prevención y control de enfermedades	P018	Prevención y control de enfermedades
381	Ciudad de México	Gobierno de la Entidad	Partida genérica	2020	FEDERALES (APORTACIONES, SUBSIDIOS Y CONVENIOS)	Salud	12	Prevención y control de enfermedades	P018	Prevención y control de enfermedades
382	Ciudad de México	Gobierno de la Entidad	Partida genérica	2020	FEDERALES (APORTACIONES, SUBSIDIOS Y CONVENIOS)	Salud	12	Prevención y control de enfermedades	P018	Prevención y control de enfermedades
383	Ciudad de México	Gobierno de la Entidad	Partida genérica	2020	FEDERALES (APORTACIONES, SUBSIDIOS Y CONVENIOS)	Salud	12	Prevención y control de enfermedades	P018	Prevención y control de enfermedades
384	Ciudad de México	Gobierno de la Entidad	Partida genérica	2020	FEDERALES (APORTACIONES, SUBSIDIOS Y CONVENIOS)	Salud	12	Prevención y control de enfermedades	P018	Prevención y control de enfermedades
385	Ciudad de México	Gobierno de la Entidad	Partida genérica	2020	FEDERALES (APORTACIONES, SUBSIDIOS Y CONVENIOS)	Salud	12	Prevención y control de enfermedades	P018	Prevención y control de enfermedades
386	Ciudad de México	Gobierno de la Entidad	Partida genérica	2020	FEDERALES (APORTACIONES, SUBSIDIOS Y CONVENIOS)	Salud	12	Prevención y control de enfermedades	P018	Prevención y control de enfermedades
387	Ciudad de México	Gobierno de la Entidad	Partida genérica	2020	FEDERALES (APORTACIONES, SUBSIDIOS Y CONVENIOS)	Salud	12	Prevención y control de enfermedades	P018	Prevención y control de enfermedades
388	Ciudad de México	Gobierno de la Entidad	Partida genérica	2020	FEDERALES (APORTACIONES, SUBSIDIOS Y CONVENIOS)	Salud	12	Prevención y control de enfermedades	P018	Prevención y control de enfermedades
389	Ciudad de México	Gobierno de la Entidad	Partida genérica	2020	FEDERALES (APORTACIONES, SUBSIDIOS Y CONVENIOS)	Salud	12	Prevención y control de enfermedades	P018	Prevención y control de enfermedades
390	Ciudad de México	Gobierno de la Entidad	Partida genérica	2020	FEDERALES (APORTACIONES, SUBSIDIOS Y CONVENIOS)	Salud	12	Prevención y control de enfermedades	P018	Prevención y control de enfermedades
391	Ciudad de México	Gobierno de la Entidad	Partida genérica	2020	FEDERALES (APORTACIONES, SUBSIDIOS Y CONVENIOS)	Salud	12	Prevención y control de enfermedades	P018	Prevención y control de enfermedades

#	Dependencia Ejecutora	Rendimiento Financiero	Reintegro	Tipo de Gasto	Partida	Aprobado	Modificado	Recaudado (Ministrado)	Comprometido	Devengado	Ejercido	Pagado
374	Servicios de Salud Pública del Distrito Federal			1 - Gasto corriente	253 - Medicinas y productos farmacéuticos	-	4,208,880.00	4,208,880.00	-	-	-	-
375	Servicios de Salud Pública del Distrito Federal			1 - Gasto corriente	251 - Productos químicos básicos	-	3,186,169.51	3,186,169.51	-	-	-	-
376	Sin Especificar	-	-		Total del Programa Presupuestario	-	3,167,370.62	3,167,370.62	168,035.07	168,035.07	168,035.07	168,035.07
377	Servicios de Salud Pública del Distrito Federal			1 - Gasto corriente	334 - Servicios de capacitación	-	160,000.00	160,000.00	-	-	-	-
378	Servicios de Salud Pública del Distrito Federal			1 - Gasto corriente	831 - Aportaciones de la Federación a las entidades federativas	-	1,467,768.80	1,467,768.80	-	-	-	-
379	Servicios de Salud Pública del Distrito Federal			1 - Gasto corriente	272 - Prendas de seguridad y protección personal	-	100,000.00	100,000.00	-	-	-	-
380	Servicios de Salud Pública del Distrito Federal			1 - Gasto corriente	271 - Vestuario y uniformes	-	130,000.00	130,000.00	-	-	-	-
381	Servicios de Salud Pública del Distrito Federal			1 - Gasto corriente	255 - Materiales, accesorios y suministros de laboratorio	-	100,000.00	100,000.00	-	-	-	-
382	Servicios de Salud Pública del Distrito Federal			1 - Gasto corriente	211 - Materiales, útiles y equipos menores de oficina	-	87,452.00	87,452.00	87,402.07	87,402.07	87,402.07	87,402.07
383	Servicios de Salud Pública del Distrito Federal			1 - Gasto corriente	121 - Honorarios asimilables a salarios	-	97,911.50	97,911.50	80,633.00	80,633.00	80,633.00	80,633.00
384	Servicios de Salud Pública del Distrito Federal			2 - Gasto de Inversión	531 - Equipo médico y de laboratorio	-	100,000.00	100,000.00	-	-	-	-
385	Servicios de Salud Pública del Distrito Federal			2 - Gasto de Inversión	529 - Otro mobiliario y equipo educacional y recreativo	-	35,000.00	35,000.00	-	-	-	-
386	Servicios de Salud Pública del Distrito Federal			2 - Gasto de Inversión	521 - Equipos y aparatos audiovisuales	-	19,000.00	19,000.00	-	-	-	-
387	Servicios de Salud Pública del Distrito Federal			2 - Gasto de Inversión	515 - Equipo de cómputo y de tecnologías de la información	-	39,000.00	39,000.00	-	-	-	-
388	Servicios de Salud Pública del Distrito Federal			1 - Gasto corriente	383 - Congresos y convenciones	-	367,019.32	367,019.32	-	-	-	-
389	Servicios de Salud Pública del Distrito Federal			1 - Gasto corriente	361 - Difusión por radio, televisión y otros medios de mensajes sobre programas y actividades gubernamentales	-	151,999.00	151,999.00	-	-	-	-
390	Servicios de Salud Pública del Distrito Federal			1 - Gasto corriente	339 - Servicios profesionales, científicos y técnicos integrales	-	160,000.00	160,000.00	-	-	-	-
391	Servicios de Salud Pública del Distrito Federal			1 - Gasto corriente	336 - Servicios de apoyo administrativo, traducción, fotocopiado e impresión	-	152,220.00	152,220.00	-	-	-	-

#	Contratos	Proyectos	Pagado SHCP	Pagado EF	ESTATUS	Observaciones (Captura)
374	Sin Contratos	Sin Proyectos	N/A	N/A	Validado	
375	Sin Contratos	Sin Proyectos	N/A	N/A	Validado	no encuentran observaciones que atender s
376			3167370.62	N/A		
377	Sin Contratos	Sin Proyectos	N/A	N/A	Validado	
378	Sin Contratos	Sin Proyectos	N/A	N/A	Validado	Cifras preliminares al cierre del ejercicio 2020
379	Sin Contratos	Sin Proyectos	N/A	N/A	Validado	
380	Sin Contratos	Sin Proyectos	N/A	N/A	Validado	
381	Sin Contratos	Sin Proyectos	N/A	N/A	Validado	
382	Sin Contratos	Sin Proyectos	N/A	N/A	Validado	
383	Sin Contratos	Sin Proyectos	N/A	N/A	Validado	CIFRAS PRELIMINARES AL CIERRE DEL EJERCICIO 2020
384	Sin Contratos	Sin Proyectos	N/A	N/A	Validado	
385	Sin Contratos	Sin Proyectos	N/A	N/A	Validado	
386	Sin Contratos	Sin Proyectos	N/A	N/A	Validado	
387	Sin Contratos	Sin Proyectos	N/A	N/A	Validado	
388	Sin Contratos	Sin Proyectos	N/A	N/A	Validado	
389	Sin Contratos	Sin Proyectos	N/A	N/A	Validado	
390	Sin Contratos	Sin Proyectos	N/A	N/A	Validado	
391	Sin Contratos	Sin Proyectos	N/A	N/A	Validado	

#	Entidad	Municipio	Tipo de Registro	Ciclo de Recurso	Tipo de Recurso	Descripción Ramo	Clave Ramo	Descripción Programa	Clave Programa	Programa Fondo Convenio - Específico
392	Ciudad de México	Gobierno de la Entidad	Programa presupuestario	2020	FEDERALES (APORTACIONES, SUBSIDIOS Y CONVENIOS)	Salud	12	Salud materna, sexual y reproductiva	P020	Sin Especificar
393	Ciudad de México	Gobierno de la Entidad	Partida genérica	2020	FEDERALES (APORTACIONES, SUBSIDIOS Y CONVENIOS)	Salud	12	Salud materna, sexual y reproductiva	P020	Igualdad de género
394	Ciudad de México	Gobierno de la Entidad	Partida genérica	2020	FEDERALES (APORTACIONES, SUBSIDIOS Y CONVENIOS)	Salud	12	Salud materna, sexual y reproductiva	P020	Salud materna, sexual y reproductiva
395	Ciudad de México	Gobierno de la Entidad	Partida genérica	2020	FEDERALES (APORTACIONES, SUBSIDIOS Y CONVENIOS)	Salud	12	Salud materna, sexual y reproductiva	P020	Salud materna, sexual y reproductiva
396	Ciudad de México	Gobierno de la Entidad	Partida genérica	2020	FEDERALES (APORTACIONES, SUBSIDIOS Y CONVENIOS)	Salud	12	Salud materna, sexual y reproductiva	P020	Salud materna, sexual y reproductiva
397	Ciudad de México	Gobierno de la Entidad	Partida genérica	2020	FEDERALES (APORTACIONES, SUBSIDIOS Y CONVENIOS)	Salud	12	Salud materna, sexual y reproductiva	P020	Salud materna, sexual y reproductiva
398	Ciudad de México	Gobierno de la Entidad	Partida genérica	2020	FEDERALES (APORTACIONES, SUBSIDIOS Y CONVENIOS)	Salud	12	Salud materna, sexual y reproductiva	P020	Salud materna, sexual y reproductiva
399	Ciudad de México	Gobierno de la Entidad	Partida genérica	2020	FEDERALES (APORTACIONES, SUBSIDIOS Y CONVENIOS)	Salud	12	Salud materna, sexual y reproductiva	P020	Salud materna, sexual y reproductiva
400	Ciudad de México	Gobierno de la Entidad	Partida genérica	2020	FEDERALES (APORTACIONES, SUBSIDIOS Y CONVENIOS)	Salud	12	Salud materna, sexual y reproductiva	P020	Salud materna, sexual y reproductiva
401	Ciudad de México	Gobierno de la Entidad	Partida genérica	2020	FEDERALES (APORTACIONES, SUBSIDIOS Y CONVENIOS)	Salud	12	Salud materna, sexual y reproductiva	P020	Salud materna, sexual y reproductiva
402	Ciudad de México	Gobierno de la Entidad	Partida genérica	2020	FEDERALES (APORTACIONES, SUBSIDIOS Y CONVENIOS)	Salud	12	Salud materna, sexual y reproductiva	P020	Salud materna, sexual y reproductiva
403	Ciudad de México	Gobierno de la Entidad	Partida genérica	2020	FEDERALES (APORTACIONES, SUBSIDIOS Y CONVENIOS)	Salud	12	Salud materna, sexual y reproductiva	P020	Salud materna, sexual y reproductiva
404	Ciudad de México	Gobierno de la Entidad	Partida genérica	2020	FEDERALES (APORTACIONES, SUBSIDIOS Y CONVENIOS)	Salud	12	Salud materna, sexual y reproductiva	P020	Salud materna, sexual y reproductiva
405	Ciudad de México	Gobierno de la Entidad	Partida genérica	2020	FEDERALES (APORTACIONES, SUBSIDIOS Y CONVENIOS)	Salud	12	Salud materna, sexual y reproductiva	P020	Salud materna, sexual y reproductiva
406	Ciudad de México	Gobierno de la Entidad	Partida genérica	2020	FEDERALES (APORTACIONES, SUBSIDIOS Y CONVENIOS)	Salud	12	Salud materna, sexual y reproductiva	P020	Salud materna, sexual y reproductiva
407	Ciudad de México	Gobierno de la Entidad	Partida genérica	2020	FEDERALES (APORTACIONES, SUBSIDIOS Y CONVENIOS)	Salud	12	Salud materna, sexual y reproductiva	P020	Salud materna, sexual y reproductiva
408	Ciudad de México	Gobierno de la Entidad	Partida genérica	2020	FEDERALES (APORTACIONES, SUBSIDIOS Y CONVENIOS)	Salud	12	Salud materna, sexual y reproductiva	P020	Salud materna, sexual y reproductiva
409	Ciudad de México	Gobierno de la Entidad	Partida genérica	2020	FEDERALES (APORTACIONES, SUBSIDIOS Y CONVENIOS)	Salud	12	Salud materna, sexual y reproductiva	P020	Salud materna, sexual y reproductiva

#	Dependencia Ejecutora	Rendimiento Financiero	Reintegro	Tipo de Gasto	Partida	Aprobado	Modificado	Recaudado (Ministrado)	Comprometido	Devengado	Ejercido	Pagado
392	Sin Especificar	-	-		Total del Programa Presupuestario	-	28,828,892.96	28,828,892.96	8,676,953.98	8,676,953.98	8,676,953.98	8,676,953.98
393	Secretaria de Salud de la Ciudad de México 3.			1 - Gasto corriente	121 - Honorarios asimilables a salarios	-	172,920.47	172,920.47	131,181.11	131,181.11	131,181.11	131,181.11
394	Servicios de Salud Pública de la Ciudad de México			2 - Gasto de Inversión	569 - Otros equipos	-	27,000.00	27,000.00	-	-	-	-
395	Servicios de Salud Pública de la Ciudad de México			2 - Gasto de Inversión	532 - Instrumental médico y de laboratorio	-	1,827,573.28	1,827,573.28	-	-	-	-
396	Servicios de Salud Pública de la Ciudad de México			2 - Gasto de Inversión	531 - Equipo médico y de laboratorio	-	1,306,959.99	1,306,959.99	-	-	-	-
397	Servicios de Salud Pública de la Ciudad de México			2 - Gasto de Inversión	515 - Equipo de cómputo y de tecnologías de la información	-	800,659.00	800,659.00	-	-	-	-
398	Servicios de Salud Pública de la Ciudad de México			1 - Gasto corriente	383 - Congresos y convenciones	-	927,241.78	927,241.78	-	-	-	-
399	Servicios de Salud Pública de la Ciudad de México			1 - Gasto corriente	375 - Viáticos en el país	-	3,000.00	3,000.00	-	-	-	-
400	Servicios de Salud Pública de la Ciudad de México			1 - Gasto corriente	361 - Difusión por radio, televisión y otros medios de mensajes sobre programas y actividades gubernamentales	-	2,435,168.26	2,435,168.26	-	-	-	-
401	Servicios de Salud Pública de la Ciudad de México			1 - Gasto corriente	354 - Instalación, reparación y mantenimiento de equipo e instrumental médico y de laboratorio	-	80,000.00	80,000.00	-	-	-	-
402	Servicios de Salud Pública de la Ciudad de México			1 - Gasto corriente	339 - Servicios profesionales, científicos y técnicos integrales	-	5,652,608.68	5,652,608.68	-	-	-	-
403	Servicios de Salud Pública de la Ciudad de México			1 - Gasto corriente	336 - Servicios de apoyo administrativo, traducción, fotocopiado e impresión	-	468,618.00	468,618.00	-	-	-	-
404	Servicios de Salud Pública de la Ciudad de México			1 - Gasto corriente	272 - Prendas de seguridad y protección personal	-	45,000.00	45,000.00	-	-	-	-
405	Servicios de Salud Pública de la Ciudad de México			1 - Gasto corriente	271 - Vestuario y uniformes	-	79,500.00	79,500.00	-	-	-	-
406	Servicios de Salud Pública de la Ciudad de México			1 - Gasto corriente	261 - Combustibles, lubricantes y aditivos	-	80,000.00	80,000.00	-	-	-	-
407	Servicios de Salud Pública de la Ciudad de México			1 - Gasto corriente	255 - Materiales, accesorios y suministros de laboratorio	-	1,028,900.00	1,028,900.00	-	-	-	-
408	Servicios de Salud Pública de la Ciudad de México			1 - Gasto corriente	254 - Materiales, accesorios y suministros médicos	-	1,213,750.00	1,213,750.00	-	-	-	-
409	Servicios de Salud Pública de la Ciudad de México			1 - Gasto corriente	253 - Medicinas y productos farmacéuticos	-	55,000.00	55,000.00	-	-	-	-

#	Contratos	Proyectos	Pagado SHCP	Pagado EF	ESTATUS	Observaciones (Captura)
392			29829820.87	N/A		["Dependencia Ejecutora":"Secretaria de Salud de la Ciudad de México 3.", "Observación":"CUARTO TRIMESTRE 2020 PRELIMINAR"}, {"Dependencia Ejecutora":"Secretaria de Salud de la Ciudad de México 6.", "Observación":"CUARTO TRIMESTRE 2020 PRELIMINAR"}, {"Dependencia Ejecutora":"Secretaria de Salud de la Ciudad de México 5.", "Observación":"CUARTO TRIMESTRE 2020 PRELIMINAR"}, {"Dependencia Ejecutora":"Secretaria de Salud de la Ciudad de México 4.", "Observación":"CUARTO TRIMESTRE 2020 PRELIMINAR"}]
393	Sin Contratos	Sin Proyectos	N/A	N/A	Validado	CUARTO TRIMESTRE 2020 PRELIMINAR
394	Sin Contratos	Sin Proyectos	N/A	N/A	Validado	
395	Sin Contratos	Sin Proyectos	N/A	N/A	Validado	
396	Sin Contratos	Sin Proyectos	N/A	N/A	Validado	
397	Sin Contratos	Sin Proyectos	N/A	N/A	Validado	
398	Sin Contratos	Sin Proyectos	N/A	N/A	Validado	
399	Sin Contratos	Sin Proyectos	N/A	N/A	Validado	
400	Sin Contratos	Sin Proyectos	N/A	N/A	Validado	
401	Sin Contratos	Sin Proyectos	N/A	N/A	Validado	
402	Sin Contratos	Sin Proyectos	N/A	N/A	Validado	
403	Sin Contratos	Sin Proyectos	N/A	N/A	Validado	
404	Sin Contratos	Sin Proyectos	N/A	N/A	Validado	
405	Sin Contratos	Sin Proyectos	N/A	N/A	Validado	
406	Sin Contratos	Sin Proyectos	N/A	N/A	Validado	
407	Sin Contratos	Sin Proyectos	N/A	N/A	Validado	
408	Sin Contratos	Sin Proyectos	N/A	N/A	Validado	
409	Sin Contratos	Sin Proyectos	N/A	N/A	Validado	

#	Entidad	Municipio	Tipo de Registro	Ciclo de Recurso	Tipo de Recurso	Descripción Ramo	Clave Ramo	Descripción Programa	Clave Programa	Programa Fondo Convenio - Específico
410	Ciudad de México	Gobierno de la Entidad	Partida genérica	2020	FEDERALES (APORTACIONES, SUBSIDIOS Y CONVENIOS)	Salud	12	Salud materna, sexual y reproductiva	P020	Salud materna, sexual y reproductiva
411	Ciudad de México	Gobierno de la Entidad	Partida genérica	2020	FEDERALES (APORTACIONES, SUBSIDIOS Y CONVENIOS)	Salud	12	Salud materna, sexual y reproductiva	P020	Salud materna, sexual y reproductiva
412	Ciudad de México	Gobierno de la Entidad	Partida genérica	2020	FEDERALES (APORTACIONES, SUBSIDIOS Y CONVENIOS)	Salud	12	Salud materna, sexual y reproductiva	P020	Salud materna, sexual y reproductiva
413	Ciudad de México	Gobierno de la Entidad	Partida genérica	2020	FEDERALES (APORTACIONES, SUBSIDIOS Y CONVENIOS)	Salud	12	Salud materna, sexual y reproductiva	P020	Salud materna, sexual y reproductiva
414	Ciudad de México	Gobierno de la Entidad	Partida genérica	2020	FEDERALES (APORTACIONES, SUBSIDIOS Y CONVENIOS)	Salud	12	Salud materna, sexual y reproductiva	P020	Salud materna, sexual y reproductiva
415	Ciudad de México	Gobierno de la Entidad	Partida genérica	2020	FEDERALES (APORTACIONES, SUBSIDIOS Y CONVENIOS)	Salud	12	Salud materna, sexual y reproductiva	P020	Violencia de género
416	Ciudad de México	Gobierno de la Entidad	Partida genérica	2020	FEDERALES (APORTACIONES, SUBSIDIOS Y CONVENIOS)	Salud	12	Salud materna, sexual y reproductiva	P020	Violencia de género
417	Ciudad de México	Gobierno de la Entidad	Partida genérica	2020	FEDERALES (APORTACIONES, SUBSIDIOS Y CONVENIOS)	Salud	12	Salud materna, sexual y reproductiva	P020	Violencia de género
418	Ciudad de México	Gobierno de la Entidad	Partida genérica	2020	FEDERALES (APORTACIONES, SUBSIDIOS Y CONVENIOS)	Salud	12	Salud materna, sexual y reproductiva	P020	Violencia de género
419	Ciudad de México	Gobierno de la Entidad	Partida genérica	2020	FEDERALES (APORTACIONES, SUBSIDIOS Y CONVENIOS)	Salud	12	Salud materna, sexual y reproductiva	P020	Violencia de género
420	Ciudad de México	Gobierno de la Entidad	Partida genérica	2020	FEDERALES (APORTACIONES, SUBSIDIOS Y CONVENIOS)	Salud	12	Salud materna, sexual y reproductiva	P020	Aborto seguro
421	Ciudad de México	Gobierno de la Entidad	Partida genérica	2020	FEDERALES (APORTACIONES, SUBSIDIOS Y CONVENIOS)	Salud	12	Salud materna, sexual y reproductiva	P020	Aborto seguro
422	Ciudad de México	Gobierno de la Entidad	Partida genérica	2020	FEDERALES (APORTACIONES, SUBSIDIOS Y CONVENIOS)	Salud	12	Salud materna, sexual y reproductiva	P020	Aborto seguro
423	Ciudad de México	Gobierno de la Entidad	Partida genérica	2020	FEDERALES (APORTACIONES, SUBSIDIOS Y CONVENIOS)	Salud	12	Salud materna, sexual y reproductiva	P020	Salud materna, sexual y reproductiva
424	Ciudad de México	Gobierno de la Entidad	Partida genérica	2020	FEDERALES (APORTACIONES, SUBSIDIOS Y CONVENIOS)	Salud	12	Salud materna, sexual y reproductiva	P020	Igualdad de género
425	Ciudad de México	Gobierno de la Entidad	Partida genérica	2020	FEDERALES (APORTACIONES, SUBSIDIOS Y CONVENIOS)	Salud	12	Salud materna, sexual y reproductiva	P020	Igualdad de género
426	Ciudad de México	Gobierno de la Entidad	Partida genérica	2020	FEDERALES (APORTACIONES, SUBSIDIOS Y CONVENIOS)	Salud	12	Salud materna, sexual y reproductiva	P020	Igualdad de género
427	Ciudad de México	Gobierno de la Entidad	Partida genérica	2020	FEDERALES (APORTACIONES, SUBSIDIOS Y CONVENIOS)	Salud	12	Salud materna, sexual y reproductiva	P020	Igualdad de género
428	Ciudad de México	Gobierno de la Entidad	Partida genérica	2020	FEDERALES (APORTACIONES, SUBSIDIOS Y CONVENIOS)	Salud	12	Salud materna, sexual y reproductiva	P020	Igualdad de género
429	Ciudad de México	Gobierno de la Entidad	Partida genérica	2020	FEDERALES (APORTACIONES, SUBSIDIOS Y CONVENIOS)	Salud	12	Salud materna, sexual y reproductiva	P020	Igualdad de género
430	Ciudad de México	Gobierno de la Entidad	Programa presupuestario	2020	FEDERALES (APORTACIONES, SUBSIDIOS Y CONVENIOS)	Salud	12	Fortalecimiento a la atención médica	S200	Sin Especificar

#	Dependencia Ejecutora	Rendimiento Financiero	Reintegro	Tipo de Gasto	Partida	Aprobado	Modificado	Recaudado (Ministrado)	Comprometido	Devengado	Ejercido	Pagado
410	Servicios de Salud Pública de la Ciudad de México			1 - Gasto corriente	251 - Productos químicos básicos	-	160,900.00	160,900.00	-	-	-	-
411	Servicios de Salud Pública de la Ciudad de México			1 - Gasto corriente	217 - Materiales y útiles de enseñanza	-	60,000.00	60,000.00	-	-	-	-
412	Servicios de Salud Pública de la Ciudad de México			1 - Gasto corriente	214 - Materiales, útiles y equipos menores de tecnologías de la información y comunicaciones	-	112,000.00	112,000.00	-	-	-	-
413	Servicios de Salud Pública de la Ciudad de México			1 - Gasto corriente	211 - Materiales, útiles y equipos menores de oficina	-	101,000.00	101,000.00	-	-	-	-
414	Servicios de Salud Pública de la Ciudad de México			1 - Gasto corriente	121 - Honorarios asimilables a salarios	-	6,309,437.98	6,309,437.98	5,542,852.28	5,542,852.28	5,542,852.28	5,542,852.28
415	Secretaría de Salud de la Ciudad de México 6.			1 - Gasto corriente	372 - Pasajes terrestres	-	10,000.00	10,000.00	-	-	-	-
416	Secretaría de Salud de la Ciudad de México 6.			1 - Gasto corriente	363 - Servicios de creatividad, preproducción y producción de publicidad, excepto Internet	-	30,000.00	30,000.00	-	-	-	-
417	Secretaría de Salud de la Ciudad de México 6.			1 - Gasto corriente	336 - Servicios de apoyo administrativo, traducción, fotocopiado e impresión	-	90,000.00	90,000.00	-	-	-	-
418	Secretaría de Salud de la Ciudad de México 6.			1 - Gasto corriente	334 - Servicios de capacitación	-	166,000.00	166,000.00	-	-	-	-
419	Secretaría de Salud de la Ciudad de México 6.			1 - Gasto corriente	121 - Honorarios asimilables a salarios	-	3,513,702.77	3,513,702.77	3,002,920.59	3,002,920.59	3,002,920.59	3,002,920.59
420	Secretaría de Salud de la Ciudad de México 5.			1 - Gasto corriente	336 - Servicios de apoyo administrativo, traducción, fotocopiado e impresión	-	55,000.00	55,000.00	-	-	-	-
421	Secretaría de Salud de la Ciudad de México 5.			1 - Gasto corriente	335 - Servicios de investigación científica y desarrollo	-	60,000.00	60,000.00	-	-	-	-
422	Secretaría de Salud de la Ciudad de México 5.			1 - Gasto corriente	334 - Servicios de capacitación	-	150,000.00	150,000.00	-	-	-	-
423	Secretaría de Salud de la Ciudad de México 4.			1 - Gasto corriente	254 - Materiales, accesorios y suministros médicos	-	1,559,944.12	1,559,944.12	-	-	-	-
424	Secretaría de Salud de la Ciudad de México 3.			1 - Gasto corriente	336 - Servicios de apoyo administrativo, traducción, fotocopiado e impresión	-	15,000.00	15,000.00	-	-	-	-
425	Secretaría de Salud de la Ciudad de México 3.			1 - Gasto corriente	334 - Servicios de capacitación	-	194,508.63	194,508.63	-	-	-	-
426	Secretaría de Salud de la Ciudad de México 3.			1 - Gasto corriente	254 - Materiales, accesorios y suministros médicos	-	30,000.00	30,000.00	-	-	-	-
427	Secretaría de Salud de la Ciudad de México 3.			1 - Gasto corriente	223 - Utensilios para el servicio de alimentación	-	400.00	400.00	-	-	-	-
428	Secretaría de Salud de la Ciudad de México 3.			1 - Gasto corriente	221 - Productos alimenticios para personas	-	5,600.00	5,600.00	-	-	-	-
429	Secretaría de Salud de la Ciudad de México 3.			1 - Gasto corriente	211 - Materiales, útiles y equipos menores de oficina	-	1,500.00	1,500.00	-	-	-	-
430	Sin Especificar	-	-		Total del Programa Presupuestario	-	6,353,948.57	6,353,948.57	6,302,472.50	6,302,472.50	6,302,472.50	6,302,472.50

#	Contratos	Proyectos	Pagado SHCP	Pagado EF	ESTATUS	Observaciones (Captura)
410	Sin Contratos	Sin Proyectos	N/A	N/A	Validado	
411	Sin Contratos	Sin Proyectos	N/A	N/A	Validado	
412	Sin Contratos	Sin Proyectos	N/A	N/A	Validado	
413	Sin Contratos	Sin Proyectos	N/A	N/A	Validado	
414	Sin Contratos	Sin Proyectos	N/A	N/A	Validado	CIFRAS PRELIMINARES AL CIERRE DEL EJERCICIO 2020
415	Sin Contratos	Sin Proyectos	N/A	N/A	Validado	CUARTO TRIMESTRE 2020 PRELIMINAR
416	Sin Contratos	Sin Proyectos	N/A	N/A	Validado	CUARTO TRIMESTRE 2020 PRELIMINAR
417	Sin Contratos	Sin Proyectos	N/A	N/A	Validado	CUARTO TRIMESTRE 2020 PRELIMINAR
418	Sin Contratos	Sin Proyectos	N/A	N/A	Validado	CUARTO TRIMESTRE 2020 PRELIMINAR
419	Sin Contratos	Sin Proyectos	N/A	N/A	Validado	CUARTO TRIMESTRE 2020 PRELIMINAR
420	Sin Contratos	Sin Proyectos	N/A	N/A	Validado	CUARTO TRIMESTRE 2020 PRELIMINAR
421	Sin Contratos	Sin Proyectos	N/A	N/A	Validado	CUARTO TRIMESTRE 2020 PRELIMINAR
422	Sin Contratos	Sin Proyectos	N/A	N/A	Validado	CUARTO TRIMESTRE 2020 PRELIMINAR
423	Sin Contratos	Sin Proyectos	N/A	N/A	Validado	CUARTO TRIMESTRE 2020 PRELIMINAR
424	Sin Contratos	Sin Proyectos	N/A	N/A	Validado	CUARTO TRIMESTRE 2020 PRELIMINAR
425	Sin Contratos	Sin Proyectos	N/A	N/A	Validado	CUARTO TRIMESTRE 2020 PRELIMINAR
426	Sin Contratos	Sin Proyectos	N/A	N/A	Validado	CUARTO TRIMESTRE 2020 PRELIMINAR
427	Sin Contratos	Sin Proyectos	N/A	N/A	Validado	CUARTO TRIMESTRE 2020 PRELIMINAR
428	Sin Contratos	Sin Proyectos	N/A	N/A	Validado	CUARTO TRIMESTRE 2020 PRELIMINAR
429	Sin Contratos	Sin Proyectos	N/A	N/A	Validado	CUARTO TRIMESTRE 2020 PRELIMINAR
430			6353948.57	N/A		

#	Entidad	Municipio	Tipo de Registro	Ciclo de Recurso	Tipo de Recurso	Descripción Ramo	Clave Ramo	Descripción Programa	Clave Programa	Programa Fondo Convenio - Específico
431	Ciudad de México	Gobierno de la Entidad	Partida genérica	2020	FEDERALES (APORTACIONES, SUBSIDIOS Y CONVENIOS)	Salud	12	Fortalecimiento a la atención médica	S200	Fortalecimiento a la atención médica
432	Ciudad de México	Gobierno de la Entidad	Partida genérica	2020	FEDERALES (APORTACIONES, SUBSIDIOS Y CONVENIOS)	Salud	12	Fortalecimiento a la atención médica	S200	Fortalecimiento a la atención médica
433	Ciudad de México	Gobierno de la Entidad	Partida genérica	2020	FEDERALES (APORTACIONES, SUBSIDIOS Y CONVENIOS)	Salud	12	Fortalecimiento a la atención médica	S200	Fortalecimiento a la atención médica
434	Ciudad de México	Gobierno de la Entidad	Programa presupuestario	2020	FEDERALES (APORTACIONES, SUBSIDIOS Y CONVENIOS)	Salud	12	Programa de Salud y Bienestar Comunitario	S251	Sin Especificar
435	Ciudad de México	Gobierno de la Entidad	Partida genérica	2020	FEDERALES (APORTACIONES, SUBSIDIOS Y CONVENIOS)	Salud	12	Programa de Salud y Bienestar Comunitario	S251	Programa de Salud y Bienestar Comunitario
436	Ciudad de México	Gobierno de la Entidad	Partida genérica	2020	FEDERALES (APORTACIONES, SUBSIDIOS Y CONVENIOS)	Salud	12	Programa de Salud y Bienestar Comunitario	S251	Programa de Salud y Bienestar Comunitario
437	Ciudad de México	Gobierno de la Entidad	Programa presupuestario	2020	FEDERALES (APORTACIONES, SUBSIDIOS Y CONVENIOS)	Salud	12	Prevención y Control de Sobrepeso, Obesidad y Diabetes	U008	Sin Especificar
438	Ciudad de México	Gobierno de la Entidad	Partida genérica	2020	FEDERALES (APORTACIONES, SUBSIDIOS Y CONVENIOS)	Salud	12	Prevención y Control de Sobrepeso, Obesidad y Diabetes	U008	Prevención y Control de Sobrepeso, Obesidad y Diabetes
439	Ciudad de México	Gobierno de la Entidad	Partida genérica	2020	FEDERALES (APORTACIONES, SUBSIDIOS Y CONVENIOS)	Salud	12	Prevención y Control de Sobrepeso, Obesidad y Diabetes	U008	Prevención y Control de Sobrepeso, Obesidad y Diabetes
440	Ciudad de México	Gobierno de la Entidad	Partida genérica	2020	FEDERALES (APORTACIONES, SUBSIDIOS Y CONVENIOS)	Salud	12	Prevención y Control de Sobrepeso, Obesidad y Diabetes	U008	Prevención y Control de Sobrepeso, Obesidad y Diabetes
441	Ciudad de México	Gobierno de la Entidad	Partida genérica	2020	FEDERALES (APORTACIONES, SUBSIDIOS Y CONVENIOS)	Salud	12	Prevención y Control de Sobrepeso, Obesidad y Diabetes	U008	Prevención y Control de Sobrepeso, Obesidad y Diabetes
442	Ciudad de México	Gobierno de la Entidad	Partida genérica	2020	FEDERALES (APORTACIONES, SUBSIDIOS Y CONVENIOS)	Salud	12	Prevención y Control de Sobrepeso, Obesidad y Diabetes	U008	Prevención y Control de Sobrepeso, Obesidad y Diabetes
443	Ciudad de México	Gobierno de la Entidad	Partida genérica	2020	FEDERALES (APORTACIONES, SUBSIDIOS Y CONVENIOS)	Salud	12	Prevención y Control de Sobrepeso, Obesidad y Diabetes	U008	Prevención y Control de Sobrepeso, Obesidad y Diabetes
444	Ciudad de México	Gobierno de la Entidad	Partida genérica	2020	FEDERALES (APORTACIONES, SUBSIDIOS Y CONVENIOS)	Salud	12	Prevención y Control de Sobrepeso, Obesidad y Diabetes	U008	Prevención y Control de Sobrepeso, Obesidad y Diabetes
445	Ciudad de México	Gobierno de la Entidad	Partida genérica	2020	FEDERALES (APORTACIONES, SUBSIDIOS Y CONVENIOS)	Salud	12	Prevención y Control de Sobrepeso, Obesidad y Diabetes	U008	Prevención y Control de Sobrepeso, Obesidad y Diabetes
446	Ciudad de México	Gobierno de la Entidad	Partida genérica	2020	FEDERALES (APORTACIONES, SUBSIDIOS Y CONVENIOS)	Salud	12	Prevención y Control de Sobrepeso, Obesidad y Diabetes	U008	Prevención y Control de Sobrepeso, Obesidad y Diabetes
447	Ciudad de México	Gobierno de la Entidad	Partida genérica	2020	FEDERALES (APORTACIONES, SUBSIDIOS Y CONVENIOS)	Salud	12	Prevención y Control de Sobrepeso, Obesidad y Diabetes	U008	Prevención y Control de Sobrepeso, Obesidad y Diabetes
448	Ciudad de México	Gobierno de la Entidad	Partida genérica	2020	FEDERALES (APORTACIONES, SUBSIDIOS Y CONVENIOS)	Salud	12	Prevención y Control de Sobrepeso, Obesidad y Diabetes	U008	Prevención y Control de Sobrepeso, Obesidad y Diabetes

#	Dependencia Ejecutora	Rendimiento Financiero	Reintegro	Tipo de Gasto	Partida	Aprobado	Modificado	Recaudado (Ministrado)	Comprometido	Devengado	Ejercido	Pagado
431	Servicios de Salud Pública de la Ciudad de México.			1 - Gasto corriente	121 - Honorarios asimilables a salarios	-	5,685,886.08	5,685,886.08	5,685,886.08	5,685,886.08	5,685,886.08	5,685,886.08
432	Servicios de Salud Pública de la Ciudad de México.			1 - Gasto corriente	375 - Viáticos en el país	-	36,300.00	36,300.00	-	-	-	-
433	Servicios de Salud Pública de la Ciudad de México.			1 - Gasto corriente	132 - Primas de vacaciones, dominical y gratificación de fin de año	-	631,762.49	631,762.49	616,586.42	616,586.42	616,586.42	616,586.42
434	Sin Especificar	-	-		Total del Programa Presupuestario	-	2,200,000.00	2,200,000.00	2,200,000.00	2,200,000.00	250,634.68	250,634.68
435	SISTEMA PARA EL DESARROLLO INTEGRAL DE LA FAMILIA DIF-CDMX			1 - Gasto corriente	441 - Ayudas sociales a personas	-	2,077,600.00	2,077,600.00	2,077,600.00	2,077,600.00	250,634.68	250,634.68
436	SISTEMA PARA EL DESARROLLO INTEGRAL DE LA FAMILIA DIF-CDMX			1 - Gasto corriente	442 - Becas y otras ayudas para programas de capacitación	-	122,400.00	122,400.00	122,400.00	122,400.00	-	-
437	Sin Especificar	-	-		Total del Programa Presupuestario	-	26,520,753.98	26,520,753.98	13,826,967.16	13,826,967.16	13,826,967.16	13,826,967.16
438	Servicios de Salud Pública del Distrito Federal			1 - Gasto corriente	121 - Honorarios asimilables a salarios	-	17,558,232.86	17,558,232.86	13,826,967.16	13,826,967.16	13,826,967.16	13,826,967.16
439	Servicios de Salud Pública del Distrito Federal			2 - Gasto de Inversión	591 - Software	-	38,240.63	38,240.63	-	-	-	-
440	Servicios de Salud Pública del Distrito Federal			2 - Gasto de Inversión	541 - Vehículos y Equipo Terrestre	-	777,000.00	777,000.00	-	-	-	-
441	Servicios de Salud Pública del Distrito Federal			2 - Gasto de Inversión	521 - Equipos y aparatos audiovisuales	-	20,000.00	20,000.00	-	-	-	-
442	Servicios de Salud Pública del Distrito Federal			2 - Gasto de Inversión	515 - Equipo de cómputo y de tecnologías de la información	-	687,220.00	687,220.00	-	-	-	-
443	Servicios de Salud Pública del Distrito Federal			1 - Gasto corriente	383 - Congresos y convenciones	-	3,390,329.50	3,390,329.50	-	-	-	-
444	Servicios de Salud Pública del Distrito Federal			1 - Gasto corriente	375 - Viáticos en el país	-	56,333.91	56,333.91	-	-	-	-
445	Servicios de Salud Pública del Distrito Federal			1 - Gasto corriente	372 - Pasajes terrestres	-	62,733.91	62,733.91	-	-	-	-
446	Servicios de Salud Pública del Distrito Federal			1 - Gasto corriente	361 - Difusión por radio, televisión y otros medios de mensajes sobre programas y actividades gubernamentales	-	2,203,756.52	2,203,756.52	-	-	-	-
447	Servicios de Salud Pública del Distrito Federal			1 - Gasto corriente	336 - Servicios de apoyo administrativo, traducción, fotocopiado e impresión	-	200,000.00	200,000.00	-	-	-	-
448	Servicios de Salud Pública del Distrito Federal			1 - Gasto corriente	334 - Servicios de capacitación	-	550,000.00	550,000.00	-	-	-	-

#	Contratos	Proyectos	Pagado SHCP	Pagado EF	ESTATUS	Observaciones (Captura)
431	Sin Contratos	Sin Proyectos	N/A	N/A	Validado	CIFRAS PRELIMINARES DEL EJERCICIO 2020
432	Sin Contratos	Sin Proyectos	N/A	N/A	Validado	
433	Sin Contratos	Sin Proyectos	N/A	N/A	Validado	
434			2200000	N/A		
435	Sin Contratos	Sin Proyectos	N/A	N/A	Validado	
436	Sin Contratos	Sin Proyectos	N/A	N/A	Validado	
437			25152985.18	N/A		
438	Sin Contratos	Sin Proyectos	N/A	N/A	Validado	CIFRAS PRELIMINARES AL CIERRE DEL EJERCICIO 2020
439	Sin Contratos	Sin Proyectos	N/A	N/A	Validado	
440	Sin Contratos	Sin Proyectos	N/A	N/A	Validado	
441	Sin Contratos	Sin Proyectos	N/A	N/A	Validado	
442	Sin Contratos	Sin Proyectos	N/A	N/A	Validado	
443	Sin Contratos	Sin Proyectos	N/A	N/A	Validado	
444	Sin Contratos	Sin Proyectos	N/A	N/A	Validado	
445	Sin Contratos	Sin Proyectos	N/A	N/A	Validado	
446	Sin Contratos	Sin Proyectos	N/A	N/A	Validado	
447	Sin Contratos	Sin Proyectos	N/A	N/A	Validado	
448	Sin Contratos	Sin Proyectos	N/A	N/A	Validado	

#	Entidad	Municipio	Tipo de Registro	Ciclo de Recurso	Tipo de Recurso	Descripción Ramo	Clave Ramo	Descripción Programa	Clave Programa	Programa Fondo Convenio - Específico
449	Ciudad de México	Gobierno de la Entidad	Partida genérica	2020	FEDERALES (APORTACIONES, SUBSIDIOS Y CONVENIOS)	Salud		Prevención y Control de Sobrepeso, Obesidad y Diabetes	U008	Prevención y Control de Sobrepeso, Obesidad y Diabetes
450	Ciudad de México	Gobierno de la Entidad	Partida genérica	2020	FEDERALES (APORTACIONES, SUBSIDIOS Y CONVENIOS)	Salud		Prevención y Control de Sobrepeso, Obesidad y Diabetes	U008	Prevención y Control de Sobrepeso, Obesidad y Diabetes
451	Ciudad de México	Gobierno de la Entidad	Partida genérica	2020	FEDERALES (APORTACIONES, SUBSIDIOS Y CONVENIOS)	Salud		Prevención y Control de Sobrepeso, Obesidad y Diabetes	U008	Prevención y Control de Sobrepeso, Obesidad y Diabetes
452	Ciudad de México	Gobierno de la Entidad	Partida genérica	2020	FEDERALES (APORTACIONES, SUBSIDIOS Y CONVENIOS)	Salud		Prevención y Control de Sobrepeso, Obesidad y Diabetes	U008	Prevención y Control de Sobrepeso, Obesidad y Diabetes
453	Ciudad de México	Gobierno de la Entidad	Partida genérica	2020	FEDERALES (APORTACIONES, SUBSIDIOS Y CONVENIOS)	Salud		Prevención y Control de Sobrepeso, Obesidad y Diabetes	U008	Prevención y Control de Sobrepeso, Obesidad y Diabetes
454	Ciudad de México	Gobierno de la Entidad	Programa presupuestario	2020	FEDERALES (APORTACIONES, SUBSIDIOS Y CONVENIOS)	Salud		12 Vigilancia epidemiológica	U009	Sin Especificar
455	Ciudad de México	Gobierno de la Entidad	Partida genérica	2020	FEDERALES (APORTACIONES, SUBSIDIOS Y CONVENIOS)	Salud		12 Vigilancia epidemiológica	U009	Vigilancia epidemiológica
456	Ciudad de México	Gobierno de la Entidad	Partida genérica	2020	FEDERALES (APORTACIONES, SUBSIDIOS Y CONVENIOS)	Salud		12 Vigilancia epidemiológica	U009	Vigilancia epidemiológica
457	Ciudad de México	Gobierno de la Entidad	Partida genérica	2020	FEDERALES (APORTACIONES, SUBSIDIOS Y CONVENIOS)	Salud		12 Vigilancia epidemiológica	U009	Vigilancia epidemiológica
458	Ciudad de México	Gobierno de la Entidad	Partida genérica	2020	FEDERALES (APORTACIONES, SUBSIDIOS Y CONVENIOS)	Salud		12 Vigilancia epidemiológica	U009	Vigilancia epidemiológica
459	Ciudad de México	Gobierno de la Entidad	Partida genérica	2020	FEDERALES (APORTACIONES, SUBSIDIOS Y CONVENIOS)	Salud		12 Vigilancia epidemiológica	U009	Vigilancia epidemiológica
460	Ciudad de México	Gobierno de la Entidad	Partida genérica	2020	FEDERALES (APORTACIONES, SUBSIDIOS Y CONVENIOS)	Salud		12 Vigilancia epidemiológica	U009	Vigilancia epidemiológica
461	Ciudad de México	Gobierno de la Entidad	Partida genérica	2020	FEDERALES (APORTACIONES, SUBSIDIOS Y CONVENIOS)	Salud		12 Vigilancia epidemiológica	U009	Vigilancia epidemiológica
462	Ciudad de México	Gobierno de la Entidad	Partida genérica	2020	FEDERALES (APORTACIONES, SUBSIDIOS Y CONVENIOS)	Salud		12 Vigilancia epidemiológica	U009	Vigilancia epidemiológica
463	Ciudad de México	Gobierno de la Entidad	Partida genérica	2020	FEDERALES (APORTACIONES, SUBSIDIOS Y CONVENIOS)	Salud		12 Vigilancia epidemiológica	U009	Vigilancia epidemiológica
464	Ciudad de México	Gobierno de la Entidad	Partida genérica	2020	FEDERALES (APORTACIONES, SUBSIDIOS Y CONVENIOS)	Salud		12 Vigilancia epidemiológica	U009	Vigilancia epidemiológica

#	Dependencia Ejecutora	Rendimiento Financiero	Reintegro	Tipo de Gasto	Partida	Aprobado	Modificado	Recaudado (Ministrado)	Comprometido	Devengado	Ejercido	Pagado
449	Servicios de Salud Pública del Distrito Federal			1 - Gasto corriente	294 - Refacciones y accesorios menores de equipo de cómputo y tecnologías de la información	-	19,966.48	19,966.48	-	-	-	-
450	Servicios de Salud Pública del Distrito Federal			1 - Gasto corriente	261 - Combustibles, lubricantes y aditivos	-	69,390.17	69,390.17	-	-	-	-
451	Servicios de Salud Pública del Distrito Federal			1 - Gasto corriente	255 - Materiales, accesorios y suministros de laboratorio	-	853,550.00	853,550.00	-	-	-	-
452	Servicios de Salud Pública del Distrito Federal			1 - Gasto corriente	254 - Materiales, accesorios y suministros médicos	-	-	-	-	-	-	-
453	Servicios de Salud Pública del Distrito Federal			1 - Gasto corriente	214 - Materiales, útiles y equipos menores de tecnologías de la información y comunicaciones	-	34,000.00	34,000.00	-	-	-	-
454	Sin Especificar	-	-		Total del Programa Presupuestario	-	7,008,559.67	7,008,559.67	5,118,286.46	5,118,286.46	5,118,286.46	5,118,286.46
455	Servicios de Salud Pública del Distrito Federal			1 - Gasto corriente	121 - Honorarios asimilables a salarios	-	5,185,834.40	5,185,834.40	5,118,286.46	5,118,286.46	5,118,286.46	5,118,286.46
456	Servicios de Salud Pública del Distrito Federal			1 - Gasto corriente	831 - Aportaciones de la Federación a las entidades federativas	-	148,419.03	148,419.03	-	-	-	-
457	Servicios de Salud Pública del Distrito Federal			2 - Gasto de Inversión	591 - Software	-	80,000.00	80,000.00	-	-	-	-
458	Servicios de Salud Pública del Distrito Federal			2 - Gasto de Inversión	521 - Equipos y aparatos audiovisuales	-	85,624.00	85,624.00	-	-	-	-
459	Servicios de Salud Pública del Distrito Federal			2 - Gasto de Inversión	519 - Otros mobiliarios y equipos de administración	-	15,957.99	15,957.99	-	-	-	-
460	Servicios de Salud Pública del Distrito Federal			2 - Gasto de Inversión	515 - Equipo de cómputo y de tecnologías de la información	-	486,920.89	486,920.89	-	-	-	-
461	Servicios de Salud Pública del Distrito Federal			1 - Gasto corriente	383 - Congresos y convenciones	-	152,518.00	152,518.00	-	-	-	-
462	Servicios de Salud Pública del Distrito Federal			1 - Gasto corriente	361 - Difusión por radio, televisión y otros medios de mensajes sobre programas y actividades gubernamentales	-	-	-	-	-	-	-
463	Servicios de Salud Pública del Distrito Federal			1 - Gasto corriente	336 - Servicios de apoyo administrativo, traducción, fotocopiado e impresión	-	150,688.00	150,688.00	-	-	-	-
464	Servicios de Salud Pública del Distrito Federal			1 - Gasto corriente	317 - Servicios de acceso de Internet, redes y procesamiento de información	-	24,945.00	24,945.00	-	-	-	-

#	Contratos	Proyectos	Pagado SHCP	Pagado EF	ESTATUS	Observaciones (Captura)
449	Sin Contratos	Sin Proyectos	N/A	N/A	Validado	
450	Sin Contratos	Sin Proyectos	N/A	N/A	Validado	
451	Sin Contratos	Sin Proyectos	N/A	N/A	Validado	
452	Sin Contratos	Sin Proyectos	N/A	N/A	Validado	
453	Sin Contratos	Sin Proyectos	N/A	N/A	Validado	
454			7008559.67	N/A		
455	Sin Contratos	Sin Proyectos	N/A	N/A	Validado	CIFRAS PRELIMINARES AL CIERRE DEL EJERCICIO 2020
456	Sin Contratos	Sin Proyectos	N/A	N/A	Validado	Cifras preliminares al cierre del ejercicio 2020
457	Sin Contratos	Sin Proyectos	N/A	N/A	Validado	
458	Sin Contratos	Sin Proyectos	N/A	N/A	Validado	
459	Sin Contratos	Sin Proyectos	N/A	N/A	Validado	
460	Sin Contratos	Sin Proyectos	N/A	N/A	Validado	
461	Sin Contratos	Sin Proyectos	N/A	N/A	Validado	
462	Sin Contratos	Sin Proyectos	N/A	N/A	Validado	
463	Sin Contratos	Sin Proyectos	N/A	N/A	Validado	
464	Sin Contratos	Sin Proyectos	N/A	N/A	Validado	

#	Entidad	Municipio	Tipo de Registro	Ciclo de Recurso	Tipo de Recurso	Descripción Ramo	Clave Ramo	Descripción Programa	Clave Programa	Programa Fondo Convenio - Específico
465	Ciudad de México	Gobierno de la Entidad	Partida genérica	2020	FEDERALES (APORTACIONES, SUBSIDIOS Y CONVENIOS)	Salud	12	Vigilancia epidemiológica	U009	Vigilancia epidemiológica
466	Ciudad de México	Gobierno de la Entidad	Partida genérica	2020	FEDERALES (APORTACIONES, SUBSIDIOS Y CONVENIOS)	Salud	12	Vigilancia epidemiológica	U009	Vigilancia epidemiológica
467	Ciudad de México	Gobierno de la Entidad	Partida genérica	2020	FEDERALES (APORTACIONES, SUBSIDIOS Y CONVENIOS)	Salud	12	Vigilancia epidemiológica	U009	Vigilancia epidemiológica
468	Ciudad de México	Gobierno de la Entidad	Partida genérica	2020	FEDERALES (APORTACIONES, SUBSIDIOS Y CONVENIOS)	Salud	12	Vigilancia epidemiológica	U009	Vigilancia epidemiológica
469	Ciudad de México	Gobierno de la Entidad	Partida genérica	2020	FEDERALES (APORTACIONES, SUBSIDIOS Y CONVENIOS)	Salud	12	Vigilancia epidemiológica	U009	Vigilancia epidemiológica
470	Ciudad de México	Gobierno de la Entidad	Partida genérica	2020	FEDERALES (APORTACIONES, SUBSIDIOS Y CONVENIOS)	Salud	12	Vigilancia epidemiológica	U009	Vigilancia epidemiológica
471	Ciudad de México	Gobierno de la Entidad	Partida genérica	2020	FEDERALES (APORTACIONES, SUBSIDIOS Y CONVENIOS)	Salud	12	Vigilancia epidemiológica	U009	Vigilancia epidemiológica
472	Ciudad de México	Gobierno de la Entidad	Partida genérica	2020	FEDERALES (APORTACIONES, SUBSIDIOS Y CONVENIOS)	Salud	12	Vigilancia epidemiológica	U009	Vigilancia epidemiológica
473	Ciudad de México	Gobierno de la Entidad	Partida genérica	2020	FEDERALES (APORTACIONES, SUBSIDIOS Y CONVENIOS)	Salud	12	Vigilancia epidemiológica	U009	Vigilancia epidemiológica
474	Ciudad de México	Gobierno de la Entidad	Programa presupuestario	2020	FEDERALES (APORTACIONES, SUBSIDIOS Y CONVENIOS)	Salud	12	Atención a la Salud y Medicamentos Gratuitos para la Población sin Seguridad Social Laboral	U013	Sin Especificar
475	Ciudad de México	Gobierno de la Entidad	Partida genérica	2020	FEDERALES (APORTACIONES, SUBSIDIOS Y CONVENIOS)	Salud	12	Atención a la Salud y Medicamentos Gratuitos para la Población sin Seguridad Social Laboral	U013	Atención a la Salud y Medicamentos Gratuitos para la Población sin Seguridad Social Laboral
476	Ciudad de México	Gobierno de la Entidad	Partida genérica	2020	FEDERALES (APORTACIONES, SUBSIDIOS Y CONVENIOS)	Salud	12	Atención a la Salud y Medicamentos Gratuitos para la Población sin Seguridad Social Laboral	U013	Instituto de Salud para el Bienestar - SEGURO POPULAR
477	Ciudad de México	Gobierno de la Entidad	Partida genérica	2020	FEDERALES (APORTACIONES, SUBSIDIOS Y CONVENIOS)	Salud	12	Atención a la Salud y Medicamentos Gratuitos para la Población sin Seguridad Social Laboral	U013	Instituto de Salud para el Bienestar - SEGURO POPULAR
478	Ciudad de México	Gobierno de la Entidad	Partida genérica	2020	FEDERALES (APORTACIONES, SUBSIDIOS Y CONVENIOS)	Salud	12	Atención a la Salud y Medicamentos Gratuitos para la Población sin Seguridad Social Laboral	U013	Instituto de Salud para el Bienestar - SEGURO POPULAR
479	Ciudad de México	Gobierno de la Entidad	Partida genérica	2020	FEDERALES (APORTACIONES, SUBSIDIOS Y CONVENIOS)	Salud	12	Atención a la Salud y Medicamentos Gratuitos para la Población sin Seguridad Social Laboral	U013	Instituto de Salud para el Bienestar - SEGURO POPULAR

#	Dependencia Ejecutora	Rendimiento Financiero	Reintegro	Tipo de Gasto	Partida	Aprobado	Modificado	Recaudado (Ministrado)	Comprometido	Devengado	Ejercido	Pagado
465	Servicios de Salud Pública del Distrito Federal			1 - Gasto corriente	295 - Refacciones y accesorios menores de equipo e instrumental médico y de laboratorio	-	92,400.00	92,400.00	-	-	-	-
466	Servicios de Salud Pública del Distrito Federal			1 - Gasto corriente	294 - Refacciones y accesorios menores de equipo de cómputo y tecnologías de la información	-	19,580.00	19,580.00	-	-	-	-
467	Servicios de Salud Pública del Distrito Federal			1 - Gasto corriente	273 - Artículos deportivos	-	25,260.00	25,260.00	-	-	-	-
468	Servicios de Salud Pública del Distrito Federal			1 - Gasto corriente	272 - Prendas de seguridad y protección personal	-	134,587.60	134,587.60	-	-	-	-
469	Servicios de Salud Pública del Distrito Federal			1 - Gasto corriente	271 - Vestuario y uniformes	-	225,864.80	225,864.80	-	-	-	-
470	Servicios de Salud Pública del Distrito Federal			1 - Gasto corriente	255 - Materiales, accesorios y suministros de laboratorio	-	86,670.56	86,670.56	-	-	-	-
471	Servicios de Salud Pública del Distrito Federal			1 - Gasto corriente	254 - Materiales, accesorios y suministros médicos	-	886.40	886.40	-	-	-	-
472	Servicios de Salud Pública del Distrito Federal			1 - Gasto corriente	214 - Materiales, útiles y equipos menores de tecnologías de la información y comunicaciones	-	32,000.00	32,000.00	-	-	-	-
473	Servicios de Salud Pública del Distrito Federal			1 - Gasto corriente	211 - Materiales, útiles y equipos menores de oficina	-	60,403.00	60,403.00	-	-	-	-
474	Sin Especificar	1,617,117.76	403.94		Total del Programa Presupuestario	3,305,619,385.00	3,788,481,504.90	3,788,481,100.96	3,309,306,062.63	2,889,578,718.89	2,889,578,718.89	2,843,949,354.36
475	Secretaría de Salud de la Ciudad de México 1.			1 - Gasto corriente	122 - Sueldos base al personal eventual	688,753,403.00	353,971,162.66	353,971,162.66	353,336,031.09	353,336,031.09	353,336,031.09	353,336,031.09
476	Regimen de Proteccion Social en Salud-Rpss			2 - Gasto de Inversión	515 - Equipo de cómputo y de tecnologías de la información	1,520,000.00	-	-	-	-	-	-
477	Regimen de Proteccion Social en Salud-Rpss			1 - Gasto corriente	396 - Otros gastos por responsabilidades	180,000.00	-	-	-	-	-	-
478	Regimen de Proteccion Social en Salud-Rpss			1 - Gasto corriente	392 - Impuestos y derechos	1,273,825.00	-	-	-	-	-	-
479	Regimen de Proteccion Social en Salud-Rpss			1 - Gasto corriente	383 - Congresos y convenciones	2,500,000.00	-	-	-	-	-	-

#	Contratos	Proyectos	Pagado SHCP	Pagado EF	ESTATUS	Observaciones (Captura)
465	Sin Contratos	Sin Proyectos	N/A	N/A	Validado	
466	Sin Contratos	Sin Proyectos	N/A	N/A	Validado	
467	Sin Contratos	Sin Proyectos	N/A	N/A	Validado	
468	Sin Contratos	Sin Proyectos	N/A	N/A	Validado	
469	Sin Contratos	Sin Proyectos	N/A	N/A	Validado	
470	Sin Contratos	Sin Proyectos	N/A	N/A	Validado	
471	Sin Contratos	Sin Proyectos	N/A	N/A	Validado	
472	Sin Contratos	Sin Proyectos	N/A	N/A	Validado	
473	Sin Contratos	Sin Proyectos	N/A	N/A	Validado	
474			3711500	N/A		[{"Dependencia Ejecutora": "Secretaria de Salud de la Ciudad de México 2.", "Observación": "CUARTO TRIMESTRE 2020 PRELIMINAR"}, {"Dependencia Ejecutora": "Secretaria de Salud de la Ciudad de México 1.", "Observación": "CUARTO TRIMESTRE 2020 PRELIMINAR"}, {"Dependencia Ejecutora": "Regimen de Proteccion Social en Salud-Rpss", "Observación": "La variación se debe a que se generaron economías derivado que el pago resultó menor al estimado."}]
475	Sin Contratos	Sin Proyectos	N/A	N/A	Validado	CUARTO TRIMESTRE 2020 PRELIMINAR
476	Sin Contratos	Sin Proyectos	N/A	N/A	Validado	La variación se debe a que se generaron economías derivado que el pago resultó menor al estimado.
477	Sin Contratos	Sin Proyectos	N/A	N/A	Validado	La variación se debe a que se generaron economías derivado que el pago resultó menor al estimado.
478	Sin Contratos	Sin Proyectos	N/A	N/A	Validado	La variación se debe a que se generaron economías derivado que el pago resultó menor al estimado.
479	Sin Contratos	Sin Proyectos	N/A	N/A	Validado	La variación se debe a que se generaron economías derivado que el pago resultó menor al estimado.

#	Entidad	Municipio	Tipo de Registro	Ciclo de Recurso	Tipo de Recurso	Descripción Ramo	Clave Ramo	Descripción Programa	Clave Programa	Programa Fondo Convenio - Específico
480	Ciudad de México	Gobierno de la Entidad	Partida genérica	2020	FEDERALES (APORTACIONES, SUBSIDIOS Y CONVENIOS)	Salud	12	Atención a la Salud y Medicamentos Gratuitos para la Población sin Seguridad Social Laboral	U013	Instituto de Salud para el Bienestar - SEGURO POPULAR
481	Ciudad de México	Gobierno de la Entidad	Partida genérica	2020	FEDERALES (APORTACIONES, SUBSIDIOS Y CONVENIOS)	Salud	12	Atención a la Salud y Medicamentos Gratuitos para la Población sin Seguridad Social Laboral	U013	Instituto de Salud para el Bienestar - SEGURO POPULAR
482	Ciudad de México	Gobierno de la Entidad	Partida genérica	2020	FEDERALES (APORTACIONES, SUBSIDIOS Y CONVENIOS)	Salud	12	Atención a la Salud y Medicamentos Gratuitos para la Población sin Seguridad Social Laboral	U013	Instituto de Salud para el Bienestar - SEGURO POPULAR
483	Ciudad de México	Gobierno de la Entidad	Partida genérica	2020	FEDERALES (APORTACIONES, SUBSIDIOS Y CONVENIOS)	Salud	12	Atención a la Salud y Medicamentos Gratuitos para la Población sin Seguridad Social Laboral	U013	Instituto de Salud para el Bienestar - SEGURO POPULAR
484	Ciudad de México	Gobierno de la Entidad	Partida genérica	2020	FEDERALES (APORTACIONES, SUBSIDIOS Y CONVENIOS)	Salud	12	Atención a la Salud y Medicamentos Gratuitos para la Población sin Seguridad Social Laboral	U013	Instituto de Salud para el Bienestar - SEGURO POPULAR
485	Ciudad de México	Gobierno de la Entidad	Partida genérica	2020	FEDERALES (APORTACIONES, SUBSIDIOS Y CONVENIOS)	Salud	12	Atención a la Salud y Medicamentos Gratuitos para la Población sin Seguridad Social Laboral	U013	Instituto de Salud para el Bienestar - SEGURO POPULAR
486	Ciudad de México	Gobierno de la Entidad	Partida genérica	2020	FEDERALES (APORTACIONES, SUBSIDIOS Y CONVENIOS)	Salud	12	Atención a la Salud y Medicamentos Gratuitos para la Población sin Seguridad Social Laboral	U013	Instituto de Salud para el Bienestar - SEGURO POPULAR
487	Ciudad de México	Gobierno de la Entidad	Partida genérica	2020	FEDERALES (APORTACIONES, SUBSIDIOS Y CONVENIOS)	Salud	12	Atención a la Salud y Medicamentos Gratuitos para la Población sin Seguridad Social Laboral	U013	Instituto de Salud para el Bienestar - SEGURO POPULAR
488	Ciudad de México	Gobierno de la Entidad	Partida genérica	2020	FEDERALES (APORTACIONES, SUBSIDIOS Y CONVENIOS)	Salud	12	Atención a la Salud y Medicamentos Gratuitos para la Población sin Seguridad Social Laboral	U013	Instituto de Salud para el Bienestar - SEGURO POPULAR
489	Ciudad de México	Gobierno de la Entidad	Partida genérica	2020	FEDERALES (APORTACIONES, SUBSIDIOS Y CONVENIOS)	Salud	12	Atención a la Salud y Medicamentos Gratuitos para la Población sin Seguridad Social Laboral	U013	Instituto de Salud para el Bienestar - SEGURO POPULAR
490	Ciudad de México	Gobierno de la Entidad	Partida genérica	2020	FEDERALES (APORTACIONES, SUBSIDIOS Y CONVENIOS)	Salud	12	Atención a la Salud y Medicamentos Gratuitos para la Población sin Seguridad Social Laboral	U013	Instituto de Salud para el Bienestar - SEGURO POPULAR
491	Ciudad de México	Gobierno de la Entidad	Partida genérica	2020	FEDERALES (APORTACIONES, SUBSIDIOS Y CONVENIOS)	Salud	12	Atención a la Salud y Medicamentos Gratuitos para la Población sin Seguridad Social Laboral	U013	Instituto de Salud para el Bienestar - SEGURO POPULAR
492	Ciudad de México	Gobierno de la Entidad	Partida genérica	2020	FEDERALES (APORTACIONES, SUBSIDIOS Y CONVENIOS)	Salud	12	Atención a la Salud y Medicamentos Gratuitos para la Población sin Seguridad Social Laboral	U013	Instituto de Salud para el Bienestar - SEGURO POPULAR
493	Ciudad de México	Gobierno de la Entidad	Partida genérica	2020	FEDERALES (APORTACIONES, SUBSIDIOS Y CONVENIOS)	Salud	12	Atención a la Salud y Medicamentos Gratuitos para la Población sin Seguridad Social Laboral	U013	Instituto de Salud para el Bienestar - SEGURO POPULAR

#	Dependencia Ejecutora	Rendimiento Financiero	Reintegro	Tipo de Gasto	Partida	Aprobado	Modificado	Recaudado (Ministrado)	Comprometido	Devengado	Ejercido	Pagado
480	Regimen de Proteccion Social en Salud-Rpss			1 - Gasto corriente	372 - Pasajes terrestres	7,200,002.00	-	-	-	-	-	-
481	Regimen de Proteccion Social en Salud-Rpss			1 - Gasto corriente	358 - Servicios de limpieza y manejo de desechos	700,000.00	-	-	-	-	-	-
482	Regimen de Proteccion Social en Salud-Rpss			1 - Gasto corriente	357 - Instalación, reparación y mantenimiento de maquinaria, otros equipos y herramienta	4,058,000.00	-	-	-	-	-	-
483	Regimen de Proteccion Social en Salud-Rpss			1 - Gasto corriente	355 - Reparación y mantenimiento de equipo de transporte	4,115,979.00	-	-	-	-	-	-
484	Regimen de Proteccion Social en Salud-Rpss			1 - Gasto corriente	351 - Conservación y mantenimiento menor de inmuebles	4,002,500.00	-	-	-	-	-	-
485	Regimen de Proteccion Social en Salud-Rpss			1 - Gasto corriente	345 - Seguro de bienes patrimoniales	1,676,623.00	-	-	-	-	-	-
486	Regimen de Proteccion Social en Salud-Rpss			1 - Gasto corriente	341 - Servicios financieros y bancarios	118,195.00	-	-	-	-	-	-
487	Regimen de Proteccion Social en Salud-Rpss			1 - Gasto corriente	338 - Servicios de vigilancia	1,117,295.00	-	-	-	-	-	-
488	Regimen de Proteccion Social en Salud-Rpss			1 - Gasto corriente	336 - Servicios de apoyo administrativo, traducción, fotocopiado e impresión	2,659,798.00	-	-	-	-	-	-
489	Regimen de Proteccion Social en Salud-Rpss			1 - Gasto corriente	334 - Servicios de capacitación	-	-	-	-	-	-	-
490	Regimen de Proteccion Social en Salud-Rpss			1 - Gasto corriente	333 - Servicios de consultoría administrativa, procesos, técnica y en tecnologías de la información	350,000.00	-	-	-	-	-	-
491	Regimen de Proteccion Social en Salud-Rpss			1 - Gasto corriente	331 - Servicios legales, de contabilidad, auditoría y relacionados	340,000.00	-	-	-	-	-	-
492	Regimen de Proteccion Social en Salud-Rpss			1 - Gasto corriente	322 - Arrendamiento de edificios	11,028,000.00	-	-	-	-	-	-
493	Regimen de Proteccion Social en Salud-Rpss			1 - Gasto corriente	318 - Servicios postales y telegráficos	30,000.00	-	-	-	-	-	-

#	Contratos	Proyectos	Pagado SHCP	Pagado EF	ESTATUS	Observaciones (Captura)
480	Sin Contratos	Sin Proyectos	N/A	N/A	Validado	La variación se debe a que se generaron economías derivado que el pago resultó menor al estimado.
481	Sin Contratos	Sin Proyectos	N/A	N/A	Validado	La variación se debe a que se generaron economías derivado que el pago resultó menor al estimado.
482	Sin Contratos	Sin Proyectos	N/A	N/A	Validado	La variación se debe a que se generaron economías derivado que el pago resultó menor al estimado.
483	Sin Contratos	Sin Proyectos	N/A	N/A	Validado	La variación se debe a que se generaron economías derivado que el pago resultó menor al estimado.
484	Sin Contratos	Sin Proyectos	N/A	N/A	Validado	La variación se debe a que se generaron economías derivado que el pago resultó menor al estimado.
485	Sin Contratos	Sin Proyectos	N/A	N/A	Validado	La variación se debe a que se generaron economías derivado que el pago resultó menor al estimado.
486	Sin Contratos	Sin Proyectos	N/A	N/A	Validado	La variación se debe a que se generaron economías derivado que el pago resultó menor al estimado.
487	Sin Contratos	Sin Proyectos	N/A	N/A	Validado	La variación se debe a que se generaron economías derivado que el pago resultó menor al estimado.
488	Sin Contratos	Sin Proyectos	N/A	N/A	Validado	La variación se debe a que se generaron economías derivado que el pago resultó menor al estimado.
489	Sin Contratos	Sin Proyectos	N/A	N/A	Validado	La variación se debe a que se generaron economías derivado que el pago resultó menor al estimado.
490	Sin Contratos	Sin Proyectos	N/A	N/A	Validado	La variación se debe a que se generaron economías derivado que el pago resultó menor al estimado.
491	Sin Contratos	Sin Proyectos	N/A	N/A	Validado	La variación se debe a que se generaron economías derivado que el pago resultó menor al estimado.
492	Sin Contratos	Sin Proyectos	N/A	N/A	Validado	La variación se debe a que se generaron economías derivado que el pago resultó menor al estimado.
493	Sin Contratos	Sin Proyectos	N/A	N/A	Validado	La variación se debe a que se generaron economías derivado que el pago resultó menor al estimado.

#	Entidad	Municipio	Tipo de Registro	Ciclo de Recurso	Tipo de Recurso	Descripción Ramo	Clave Ramo	Descripción Programa	Clave Programa	Programa Fondo Convenio - Específico
494	Ciudad de México	Gobierno de la Entidad	Partida genérica	2020	FEDERALES (APORTACIONES, SUBSIDIOS Y CONVENIOS)	Salud	12	Atención a la Salud y Medicamentos Gratuitos para la Población sin Seguridad Social Laboral	U013	Instituto de Salud para el Bienestar - SEGURO POPULAR
495	Ciudad de México	Gobierno de la Entidad	Partida genérica	2020	FEDERALES (APORTACIONES, SUBSIDIOS Y CONVENIOS)	Salud	12	Atención a la Salud y Medicamentos Gratuitos para la Población sin Seguridad Social Laboral	U013	Instituto de Salud para el Bienestar - SEGURO POPULAR
496	Ciudad de México	Gobierno de la Entidad	Partida genérica	2020	FEDERALES (APORTACIONES, SUBSIDIOS Y CONVENIOS)	Salud	12	Atención a la Salud y Medicamentos Gratuitos para la Población sin Seguridad Social Laboral	U013	Instituto de Salud para el Bienestar - SEGURO POPULAR
497	Ciudad de México	Gobierno de la Entidad	Partida genérica	2020	FEDERALES (APORTACIONES, SUBSIDIOS Y CONVENIOS)	Salud	12	Atención a la Salud y Medicamentos Gratuitos para la Población sin Seguridad Social Laboral	U013	Instituto de Salud para el Bienestar - SEGURO POPULAR
498	Ciudad de México	Gobierno de la Entidad	Partida genérica	2020	FEDERALES (APORTACIONES, SUBSIDIOS Y CONVENIOS)	Salud	12	Atención a la Salud y Medicamentos Gratuitos para la Población sin Seguridad Social Laboral	U013	Instituto de Salud para el Bienestar - SEGURO POPULAR
499	Ciudad de México	Gobierno de la Entidad	Partida genérica	2020	FEDERALES (APORTACIONES, SUBSIDIOS Y CONVENIOS)	Salud	12	Atención a la Salud y Medicamentos Gratuitos para la Población sin Seguridad Social Laboral	U013	Instituto de Salud para el Bienestar - SEGURO POPULAR
500	Ciudad de México	Gobierno de la Entidad	Partida genérica	2020	FEDERALES (APORTACIONES, SUBSIDIOS Y CONVENIOS)	Salud	12	Atención a la Salud y Medicamentos Gratuitos para la Población sin Seguridad Social Laboral	U013	Instituto de Salud para el Bienestar - SEGURO POPULAR
501	Ciudad de México	Gobierno de la Entidad	Partida genérica	2020	FEDERALES (APORTACIONES, SUBSIDIOS Y CONVENIOS)	Salud	12	Atención a la Salud y Medicamentos Gratuitos para la Población sin Seguridad Social Laboral	U013	Instituto de Salud para el Bienestar - SEGURO POPULAR
502	Ciudad de México	Gobierno de la Entidad	Partida genérica	2020	FEDERALES (APORTACIONES, SUBSIDIOS Y CONVENIOS)	Salud	12	Atención a la Salud y Medicamentos Gratuitos para la Población sin Seguridad Social Laboral	U013	Instituto de Salud para el Bienestar - SEGURO POPULAR
503	Ciudad de México	Gobierno de la Entidad	Partida genérica	2020	FEDERALES (APORTACIONES, SUBSIDIOS Y CONVENIOS)	Salud	12	Atención a la Salud y Medicamentos Gratuitos para la Población sin Seguridad Social Laboral	U013	Instituto de Salud para el Bienestar - SEGURO POPULAR
504	Ciudad de México	Gobierno de la Entidad	Partida genérica	2020	FEDERALES (APORTACIONES, SUBSIDIOS Y CONVENIOS)	Salud	12	Atención a la Salud y Medicamentos Gratuitos para la Población sin Seguridad Social Laboral	U013	Instituto de Salud para el Bienestar - SEGURO POPULAR
505	Ciudad de México	Gobierno de la Entidad	Partida genérica	2020	FEDERALES (APORTACIONES, SUBSIDIOS Y CONVENIOS)	Salud	12	Atención a la Salud y Medicamentos Gratuitos para la Población sin Seguridad Social Laboral	U013	Instituto de Salud para el Bienestar - SEGURO POPULAR
506	Ciudad de México	Gobierno de la Entidad	Partida genérica	2020	FEDERALES (APORTACIONES, SUBSIDIOS Y CONVENIOS)	Salud	12	Atención a la Salud y Medicamentos Gratuitos para la Población sin Seguridad Social Laboral	U013	Instituto de Salud para el Bienestar - SEGURO POPULAR

#	Dependencia Ejecutora	Rendimiento Financiero	Reintegro	Tipo de Gasto	Partida	Aprobado	Modificado	Recaudado (Ministrado)	Comprometido	Devengado	Ejercido	Pagado
494	Regimen de Proteccion Social en Salud-Rpss			1 - Gasto corriente	317 - Servicios de acceso de Internet, redes y procesamiento de información	2,616,000.00	-	-	-	-	-	-
495	Regimen de Proteccion Social en Salud-Rpss			1 - Gasto corriente	314 - Telefonía tradicional	283,392.00	-	-	-	-	-	-
496	Regimen de Proteccion Social en Salud-Rpss			1 - Gasto corriente	313 - Agua	148,394.00	-	-	-	-	-	-
497	Regimen de Proteccion Social en Salud-Rpss			1 - Gasto corriente	311 - Energía eléctrica	370,392.00	-	-	-	-	-	-
498	Regimen de Proteccion Social en Salud-Rpss			1 - Gasto corriente	296 - Refacciones y accesorios menores de equipo de transporte	85,500.00	-	-	-	-	-	-
499	Regimen de Proteccion Social en Salud-Rpss			1 - Gasto corriente	294 - Refacciones y accesorios menores de equipo de cómputo y tecnologías de la información	3,381,340.00	-	-	-	-	-	-
500	Regimen de Proteccion Social en Salud-Rpss			1 - Gasto corriente	292 - Refacciones y accesorios menores de edificios	2,500.00	-	-	-	-	-	-
501	Regimen de Proteccion Social en Salud-Rpss			1 - Gasto corriente	291 - Herramientas menores	2,000.00	-	-	-	-	-	-
502	Regimen de Proteccion Social en Salud-Rpss			1 - Gasto corriente	272 - Prendas de seguridad y protección personal	-	-	-	-	-	-	-
503	Regimen de Proteccion Social en Salud-Rpss			1 - Gasto corriente	271 - Vestuario y uniformes	3,262,548.00	-	-	-	-	-	-
504	Regimen de Proteccion Social en Salud-Rpss			1 - Gasto corriente	261 - Combustibles, lubricantes y aditivos	1,350,886.00	-	-	-	-	-	-
505	Regimen de Proteccion Social en Salud-Rpss			1 - Gasto corriente	249 - Otros materiales y artículos de construcción y reparación	5,000.00	-	-	-	-	-	-
506	Regimen de Proteccion Social en Salud-Rpss			1 - Gasto corriente	248 - Materiales complementarios	1,520,000.00	-	-	-	-	-	-

#	Contratos	Proyectos	Pagado SHCP	Pagado EF	ESTATUS	Observaciones (Captura)
494	Sin Contratos	Sin Proyectos	N/A	N/A	Validado	La variación se debe a que se generaron economías derivado que el pago resultó menor al estimado.
495	Sin Contratos	Sin Proyectos	N/A	N/A	Validado	La variación se debe a que se generaron economías derivado que el pago resultó menor al estimado.
496	Sin Contratos	Sin Proyectos	N/A	N/A	Validado	La variación se debe a que se generaron economías derivado que el pago resultó menor al estimado.
497	Sin Contratos	Sin Proyectos	N/A	N/A	Validado	La variación se debe a que se generaron economías derivado que el pago resultó menor al estimado.
498	Sin Contratos	Sin Proyectos	N/A	N/A	Validado	La variación se debe a que se generaron economías derivado que el pago resultó menor al estimado.
499	Sin Contratos	Sin Proyectos	N/A	N/A	Validado	La variación se debe a que se generaron economías derivado que el pago resultó menor al estimado.
500	Sin Contratos	Sin Proyectos	N/A	N/A	Validado	La variación se debe a que se generaron economías derivado que el pago resultó menor al estimado.
501	Sin Contratos	Sin Proyectos	N/A	N/A	Validado	La variación se debe a que se generaron economías derivado que el pago resultó menor al estimado.
502	Sin Contratos	Sin Proyectos	N/A	N/A	Validado	La variación se debe a que se generaron economías derivado que el pago resultó menor al estimado.
503	Sin Contratos	Sin Proyectos	N/A	N/A	Validado	La variación se debe a que se generaron economías derivado que el pago resultó menor al estimado.
504	Sin Contratos	Sin Proyectos	N/A	N/A	Validado	La variación se debe a que se generaron economías derivado que el pago resultó menor al estimado.
505	Sin Contratos	Sin Proyectos	N/A	N/A	Validado	La variación se debe a que se generaron economías derivado que el pago resultó menor al estimado.
506	Sin Contratos	Sin Proyectos	N/A	N/A	Validado	La variación se debe a que se generaron economías derivado que el pago resultó menor al estimado.

#	Entidad	Municipio	Tipo de Registro	Ciclo de Recurso	Tipo de Recurso	Descripción Ramo	Clave Ramo	Descripción Programa	Clave Programa	Programa Fondo Convenio - Específico
507	Ciudad de México	Gobierno de la Entidad	Partida genérica	2020	FEDERALES (APORTACIONES, SUBSIDIOS Y CONVENIOS)	Salud	12	Atención a la Salud y Medicamentos Gratuitos para la Población sin Seguridad Social Laboral	U013	Instituto de Salud para el Bienestar - SEGURO POPULAR
508	Ciudad de México	Gobierno de la Entidad	Partida genérica	2020	FEDERALES (APORTACIONES, SUBSIDIOS Y CONVENIOS)	Salud	12	Atención a la Salud y Medicamentos Gratuitos para la Población sin Seguridad Social Laboral	U013	Instituto de Salud para el Bienestar - SEGURO POPULAR
509	Ciudad de México	Gobierno de la Entidad	Partida genérica	2020	FEDERALES (APORTACIONES, SUBSIDIOS Y CONVENIOS)	Salud	12	Atención a la Salud y Medicamentos Gratuitos para la Población sin Seguridad Social Laboral	U013	Instituto de Salud para el Bienestar - SEGURO POPULAR
510	Ciudad de México	Gobierno de la Entidad	Partida genérica	2020	FEDERALES (APORTACIONES, SUBSIDIOS Y CONVENIOS)	Salud	12	Atención a la Salud y Medicamentos Gratuitos para la Población sin Seguridad Social Laboral	U013	Instituto de Salud para el Bienestar - SEGURO POPULAR
511	Ciudad de México	Gobierno de la Entidad	Partida genérica	2020	FEDERALES (APORTACIONES, SUBSIDIOS Y CONVENIOS)	Salud	12	Atención a la Salud y Medicamentos Gratuitos para la Población sin Seguridad Social Laboral	U013	Instituto de Salud para el Bienestar - SEGURO POPULAR
512	Ciudad de México	Gobierno de la Entidad	Partida genérica	2020	FEDERALES (APORTACIONES, SUBSIDIOS Y CONVENIOS)	Salud	12	Atención a la Salud y Medicamentos Gratuitos para la Población sin Seguridad Social Laboral	U013	Instituto de Salud para el Bienestar - SEGURO POPULAR
513	Ciudad de México	Gobierno de la Entidad	Partida genérica	2020	FEDERALES (APORTACIONES, SUBSIDIOS Y CONVENIOS)	Salud	12	Atención a la Salud y Medicamentos Gratuitos para la Población sin Seguridad Social Laboral	U013	Instituto de Salud para el Bienestar - SEGURO POPULAR
514	Ciudad de México	Gobierno de la Entidad	Partida genérica	2020	FEDERALES (APORTACIONES, SUBSIDIOS Y CONVENIOS)	Salud	12	Atención a la Salud y Medicamentos Gratuitos para la Población sin Seguridad Social Laboral	U013	Instituto de Salud para el Bienestar - SEGURO POPULAR
515	Ciudad de México	Gobierno de la Entidad	Partida genérica	2020	FEDERALES (APORTACIONES, SUBSIDIOS Y CONVENIOS)	Salud	12	Atención a la Salud y Medicamentos Gratuitos para la Población sin Seguridad Social Laboral	U013	Instituto de Salud para el Bienestar - SEGURO POPULAR
516	Ciudad de México	Gobierno de la Entidad	Partida genérica	2020	FEDERALES (APORTACIONES, SUBSIDIOS Y CONVENIOS)	Salud	12	Atención a la Salud y Medicamentos Gratuitos para la Población sin Seguridad Social Laboral	U013	Instituto de Salud para el Bienestar - SEGURO POPULAR
517	Ciudad de México	Gobierno de la Entidad	Partida genérica	2020	FEDERALES (APORTACIONES, SUBSIDIOS Y CONVENIOS)	Salud	12	Atención a la Salud y Medicamentos Gratuitos para la Población sin Seguridad Social Laboral	U013	Instituto de Salud para el Bienestar - SEGURO POPULAR
518	Ciudad de México	Gobierno de la Entidad	Partida genérica	2020	FEDERALES (APORTACIONES, SUBSIDIOS Y CONVENIOS)	Salud	12	Atención a la Salud y Medicamentos Gratuitos para la Población sin Seguridad Social Laboral	U013	Instituto de Salud para el Bienestar - SEGURO POPULAR
519	Ciudad de México	Gobierno de la Entidad	Partida genérica	2020	FEDERALES (APORTACIONES, SUBSIDIOS Y CONVENIOS)	Salud	12	Atención a la Salud y Medicamentos Gratuitos para la Población sin Seguridad Social Laboral	U013	Instituto de Salud para el Bienestar - SEGURO POPULAR

#	Dependencia Ejecutora	Rendimiento Financiero	Reintegro	Tipo de Gasto	Partida	Aprobado	Modificado	Recaudado (Ministrado)	Comprometido	Devengado	Ejercido	Pagado
507	Regimen de Proteccion Social en Salud-Rpss			1 - Gasto corriente	246 - Material eléctrico y electrónico	2,639,000.00	-	-	-	-	-	-
508	Regimen de Proteccion Social en Salud-Rpss			1 - Gasto corriente	221 - Productos alimenticios para personas	20,000.00	-	-	-	-	-	-
509	Regimen de Proteccion Social en Salud-Rpss			1 - Gasto corriente	216 - Material de limpieza	1,597,000.00	-	-	-	-	-	-
510	Regimen de Proteccion Social en Salud-Rpss			1 - Gasto corriente	214 - Materiales, útiles y equipos menores de tecnologías de la información y comunicaciones	11,400,000.00	-	-	-	-	-	-
511	Regimen de Proteccion Social en Salud-Rpss			1 - Gasto corriente	211 - Materiales, útiles y equipos menores de oficina	6,428,893.00	-	-	-	-	-	-
512	Regimen de Proteccion Social en Salud-Rpss			1 - Gasto corriente	161 - Previsiones de carácter laboral, económica y de seguridad social	2,267,077.00	-	-	-	-	-	-
513	Regimen de Proteccion Social en Salud-Rpss			1 - Gasto corriente	159 - Otras prestaciones sociales y económicas	2,589,636.00	559,548.50	559,548.50	559,548.50	559,548.50	559,548.50	559,548.50
514	Regimen de Proteccion Social en Salud-Rpss			1 - Gasto corriente	154 - Prestaciones contractuales	7,233,962.00	910.00	910.00	910.00	910.00	910.00	910.00
515	Regimen de Proteccion Social en Salud-Rpss			1 - Gasto corriente	143 - Aportaciones al sistema para el retiro	32,096.00	6,709.50	6,704.34	6,704.34	6,704.34	6,704.34	6,704.34
516	Regimen de Proteccion Social en Salud-Rpss			1 - Gasto corriente	142 - Aportaciones a fondos de vivienda	31,010.00	6,482.00	6,477.61	6,477.61	6,477.61	6,477.61	6,477.61
517	Regimen de Proteccion Social en Salud-Rpss			1 - Gasto corriente	141 - Aportaciones de seguridad social	5,673,686.00	42,327.50	41,933.11	41,933.11	41,933.11	41,933.11	41,933.11
518	Regimen de Proteccion Social en Salud-Rpss			1 - Gasto corriente	132 - Primas de vacaciones, dominical y gratificación de fin de año	5,329,042.00	-	-	-	-	-	-
519	Regimen de Proteccion Social en Salud-Rpss			1 - Gasto corriente	131 - Primas por años de servicios efectivos prestados	1,308.00	23.00	23.00	23.00	23.00	23.00	23.00

#	Contratos	Proyectos	Pagado SHCP	Pagado EF	ESTATUS	Observaciones (Captura)
507	Sin Contratos	Sin Proyectos	N/A	N/A	Validado	La variación se debe a que se generaron economías derivado que el pago resultó menor al estimado.
508	Sin Contratos	Sin Proyectos	N/A	N/A	Validado	La variación se debe a que se generaron economías derivado que el pago resultó menor al estimado.
509	Sin Contratos	Sin Proyectos	N/A	N/A	Validado	La variación se debe a que se generaron economías derivado que el pago resultó menor al estimado.
510	Sin Contratos	Sin Proyectos	N/A	N/A	Validado	La variación se debe a que se generaron economías derivado que el pago resultó menor al estimado.
511	Sin Contratos	Sin Proyectos	N/A	N/A	Validado	La variación se debe a que se generaron economías derivado que el pago resultó menor al estimado.
512	Sin Contratos	Sin Proyectos	N/A	N/A	Validado	La variación se debe a que se generaron economías derivado que el pago resultó menor al estimado.
513	Sin Contratos	Sin Proyectos	N/A	N/A	Validado	La variación se debe a que se generaron economías derivado que el pago resultó menor al estimado.
514	Sin Contratos	Sin Proyectos	N/A	N/A	Validado	La variación se debe a que se generaron economías derivado que el pago resultó menor al estimado.
515	Sin Contratos	Sin Proyectos	N/A	N/A	Validado	La variación se debe a que se generaron economías derivado que el pago resultó menor al estimado.
516	Sin Contratos	Sin Proyectos	N/A	N/A	Validado	La variación se debe a que se generaron economías derivado que el pago resultó menor al estimado.
517	Sin Contratos	Sin Proyectos	N/A	N/A	Validado	La variación se debe a que se generaron economías derivado que el pago resultó menor al estimado.
518	Sin Contratos	Sin Proyectos	N/A	N/A	Validado	La variación se debe a que se generaron economías derivado que el pago resultó menor al estimado.
519	Sin Contratos	Sin Proyectos	N/A	N/A	Validado	La variación se debe a que se generaron economías derivado que el pago resultó menor al estimado.

#	Entidad	Municipio	Tipo de Registro	Ciclo de Recurso	Tipo de Recurso	Descripción Ramo	Clave Ramo	Descripción Programa	Clave Programa	Programa Fondo Convenio - Específico
520	Ciudad de México	Gobierno de la Entidad	Partida genérica	2020	FEDERALES (APORTACIONES, SUBSIDIOS Y CONVENIOS)	Salud	12	Atención a la Salud y Medicamentos Gratuitos para la Población sin Seguridad Social Laboral	U013	Instituto de Salud para el Bienestar - SEGURO POPULAR
521	Ciudad de México	Gobierno de la Entidad	Partida genérica	2020	FEDERALES (APORTACIONES, SUBSIDIOS Y CONVENIOS)	Salud	12	Atención a la Salud y Medicamentos Gratuitos para la Población sin Seguridad Social Laboral	U013	Instituto de Salud para el Bienestar - SEGURO POPULAR
522	Ciudad de México	Gobierno de la Entidad	Partida genérica	2020	FEDERALES (APORTACIONES, SUBSIDIOS Y CONVENIOS)	Salud	12	Atención a la Salud y Medicamentos Gratuitos para la Población sin Seguridad Social Laboral	U013	Instituto de Salud para el Bienestar - SEGURO POPULAR
523	Ciudad de México	Gobierno de la Entidad	Partida genérica	2020	FEDERALES (APORTACIONES, SUBSIDIOS Y CONVENIOS)	Salud	12	Atención a la Salud y Medicamentos Gratuitos para la Población sin Seguridad Social Laboral	U013	INSTITUTO DE SALUD PARA EL BIENESTAR
524	Ciudad de México	Gobierno de la Entidad	Partida genérica	2020	FEDERALES (APORTACIONES, SUBSIDIOS Y CONVENIOS)	Salud	12	Atención a la Salud y Medicamentos Gratuitos para la Población sin Seguridad Social Laboral	U013	INSTITUTO DE SALUD PARA EL BIENESTAR
525	Ciudad de México	Gobierno de la Entidad	Partida genérica	2020	FEDERALES (APORTACIONES, SUBSIDIOS Y CONVENIOS)	Salud	12	Atención a la Salud y Medicamentos Gratuitos para la Población sin Seguridad Social Laboral	U013	INSTITUTO DE SALUD PARA EL BIENESTAR
526	Ciudad de México	Gobierno de la Entidad	Partida genérica	2020	FEDERALES (APORTACIONES, SUBSIDIOS Y CONVENIOS)	Salud	12	Atención a la Salud y Medicamentos Gratuitos para la Población sin Seguridad Social Laboral	U013	INSTITUTO DE SALUD PARA EL BIENESTAR
527	Ciudad de México	Gobierno de la Entidad	Partida genérica	2020	FEDERALES (APORTACIONES, SUBSIDIOS Y CONVENIOS)	Salud	12	Atención a la Salud y Medicamentos Gratuitos para la Población sin Seguridad Social Laboral	U013	INSTITUTO DE SALUD PARA EL BIENESTAR
528	Ciudad de México	Gobierno de la Entidad	Partida genérica	2020	FEDERALES (APORTACIONES, SUBSIDIOS Y CONVENIOS)	Salud	12	Atención a la Salud y Medicamentos Gratuitos para la Población sin Seguridad Social Laboral	U013	INSTITUTO DE SALUD PARA EL BIENESTAR
529	Ciudad de México	Gobierno de la Entidad	Partida genérica	2020	FEDERALES (APORTACIONES, SUBSIDIOS Y CONVENIOS)	Salud	12	Atención a la Salud y Medicamentos Gratuitos para la Población sin Seguridad Social Laboral	U013	INSTITUTO DE SALUD PARA EL BIENESTAR
530	Ciudad de México	Gobierno de la Entidad	Partida genérica	2020	FEDERALES (APORTACIONES, SUBSIDIOS Y CONVENIOS)	Salud	12	Atención a la Salud y Medicamentos Gratuitos para la Población sin Seguridad Social Laboral	U013	INSTITUTO DE SALUD PARA EL BIENESTAR
531	Ciudad de México	Gobierno de la Entidad	Partida genérica	2020	FEDERALES (APORTACIONES, SUBSIDIOS Y CONVENIOS)	Salud	12	Atención a la Salud y Medicamentos Gratuitos para la Población sin Seguridad Social Laboral	U013	INSTITUTO DE SALUD PARA EL BIENESTAR
532	Ciudad de México	Gobierno de la Entidad	Partida genérica	2020	FEDERALES (APORTACIONES, SUBSIDIOS Y CONVENIOS)	Salud	12	Atención a la Salud y Medicamentos Gratuitos para la Población sin Seguridad Social Laboral	U013	INSTITUTO DE SALUD PARA EL BIENESTAR
533	Ciudad de México	Gobierno de la Entidad	Partida genérica	2020	FEDERALES (APORTACIONES, SUBSIDIOS Y CONVENIOS)	Salud	12	Atención a la Salud y Medicamentos Gratuitos para la Población sin Seguridad Social Laboral	U013	INSTITUTO DE SALUD PARA EL BIENESTAR

#	Dependencia Ejecutora	Rendimiento Financiero	Reintegro	Tipo de Gasto	Partida	Aprobado	Modificado	Recaudado (Ministrado)	Comprometido	Devengado	Ejercido	Pagado
520	Regimen de Proteccion Social en Salud-Rpss			1 - Gasto corriente	122 - Sueldos base al personal eventual	72,145,031.00	399,607.50	399,607.50	399,607.50	399,607.50	399,607.50	399,607.50
521	Regimen de Proteccion Social en Salud-Rpss			1 - Gasto corriente	121 - Honorarios asimilables a salarios	23,095,189.00	446,150.00	446,150.00	446,150.00	446,150.00	446,150.00	446,150.00
522	Regimen de Proteccion Social en Salud-Rpss			1 - Gasto corriente	113 - Sueldos base al personal permanente	618,900.00	129,538.50	129,538.50	129,538.50	129,538.50	129,538.50	129,538.50
523	Servicios de Salud Pública de la Ciudad de México			2 - Gasto de Inversión	532 - Instrumental médico y de laboratorio	-	22,500.00	22,500.00	-	-	-	-
524	Servicios de Salud Pública de la Ciudad de México			2 - Gasto de Inversión	531 - Equipo médico y de laboratorio	-	5,453,827.37	5,453,827.37	-	-	-	-
525	Servicios de Salud Pública de la Ciudad de México			1 - Gasto corriente	399 - Otros servicios generales	-	19,333,092.45	19,333,092.45	18,054,496.56	18,054,496.56	18,054,496.56	18,054,496.56
526	Servicios de Salud Pública de la Ciudad de México			1 - Gasto corriente	357 - Instalación, reparación y mantenimiento de maquinaria, otros equipos y herramienta	-	421,012.67	421,012.67	286,726.48	286,726.48	286,726.48	286,726.48
527	Servicios de Salud Pública de la Ciudad de México			1 - Gasto corriente	355 - Reparación y mantenimiento de equipo de transporte	-	660,000.00	660,000.00	-	-	-	-
528	Servicios de Salud Pública de la Ciudad de México			1 - Gasto corriente	354 - Instalación, reparación y mantenimiento de equipo e instrumental médico y de laboratorio	-	2,802,652.40	2,802,652.40	2,575,640.80	2,575,640.80	2,575,640.80	2,575,640.80
529	Servicios de Salud Pública de la Ciudad de México			1 - Gasto corriente	351 - Conservación y mantenimiento menor de inmuebles	-	7,132,886.39	7,132,886.39	5,960,287.94	5,960,287.94	5,960,287.94	5,960,287.94
530	Servicios de Salud Pública de la Ciudad de México			1 - Gasto corriente	311 - Energía eléctrica	-	14,456,375.34	14,456,375.34	14,277,978.00	14,277,978.00	14,277,978.00	14,277,978.00
531	Servicios de Salud Pública de la Ciudad de México			1 - Gasto corriente	296 - Refacciones y accesorios menores de equipo de transporte	-	120,000.00	120,000.00	-	-	-	-
532	Servicios de Salud Pública de la Ciudad de México			1 - Gasto corriente	271 - Vestuario y uniformes	-	152,801.00	152,801.00	-	-	-	-
533	Servicios de Salud Pública de la Ciudad de México			1 - Gasto corriente	261 - Combustibles, lubricantes y aditivos	-	16,392,319.07	16,392,319.07	10,011,542.65	10,011,542.65	10,011,542.65	10,011,542.65

#	Contratos	Proyectos	Pagado SHCP	Pagado EF	ESTATUS	Observaciones (Captura)
520	Sin Contratos	Sin Proyectos	N/A	N/A	Validado	La variación se debe a que se generaron economías derivado que el pago resultó menor al estimado.
521	Sin Contratos	Sin Proyectos	N/A	N/A	Validado	La variación se debe a que se generaron economías derivado que el pago resultó menor al estimado.
522	Sin Contratos	Sin Proyectos	N/A	N/A	Validado	La variación se debe a que se generaron economías derivado que el pago resultó menor al estimado.
523	Sin Contratos	Sin Proyectos	N/A	N/A	Validado	
524	Sin Contratos	Sin Proyectos	N/A	N/A	Validado	
525	Sin Contratos	Sin Proyectos	N/A	N/A	Validado	
526	Sin Contratos	Sin Proyectos	N/A	N/A	Validado	
527	Sin Contratos	Sin Proyectos	N/A	N/A	Validado	
528	Sin Contratos	Sin Proyectos	N/A	N/A	Validado	
529	Sin Contratos	Sin Proyectos	N/A	N/A	Validado	
530	Sin Contratos	Sin Proyectos	N/A	N/A	Validado	
531	Sin Contratos	Sin Proyectos	N/A	N/A	Validado	
532	Sin Contratos	Sin Proyectos	N/A	N/A	Validado	
533	Sin Contratos	Sin Proyectos	N/A	N/A	Validado	

#	Entidad	Municipio	Tipo de Registro	Ciclo de Recurso	Tipo de Recurso	Descripción Ramo	Clave Ramo	Descripción Programa	Clave Programa	Programa Fondo Convenio - Específico
534	Ciudad de México	Gobierno de la Entidad	Partida genérica	2020	FEDERALES (APORTACIONES, SUBSIDIOS Y CONVENIOS)	Salud	12	Atención a la Salud y Medicamentos Gratuitos para la Población sin Seguridad Social Laboral	U013	INSTITUTO DE SALUD PARA EL BIENESTAR
535	Ciudad de México	Gobierno de la Entidad	Partida genérica	2020	FEDERALES (APORTACIONES, SUBSIDIOS Y CONVENIOS)	Salud	12	Atención a la Salud y Medicamentos Gratuitos para la Población sin Seguridad Social Laboral	U013	INSTITUTO DE SALUD PARA EL BIENESTAR
536	Ciudad de México	Gobierno de la Entidad	Partida genérica	2020	FEDERALES (APORTACIONES, SUBSIDIOS Y CONVENIOS)	Salud	12	Atención a la Salud y Medicamentos Gratuitos para la Población sin Seguridad Social Laboral	U013	INSTITUTO DE SALUD PARA EL BIENESTAR
537	Ciudad de México	Gobierno de la Entidad	Partida genérica	2020	FEDERALES (APORTACIONES, SUBSIDIOS Y CONVENIOS)	Salud	12	Atención a la Salud y Medicamentos Gratuitos para la Población sin Seguridad Social Laboral	U013	INSTITUTO DE SALUD PARA EL BIENESTAR
538	Ciudad de México	Gobierno de la Entidad	Partida genérica	2020	FEDERALES (APORTACIONES, SUBSIDIOS Y CONVENIOS)	Salud	12	Atención a la Salud y Medicamentos Gratuitos para la Población sin Seguridad Social Laboral	U013	INSTITUTO DE SALUD PARA EL BIENESTAR
539	Ciudad de México	Gobierno de la Entidad	Partida genérica	2020	FEDERALES (APORTACIONES, SUBSIDIOS Y CONVENIOS)	Salud	12	Atención a la Salud y Medicamentos Gratuitos para la Población sin Seguridad Social Laboral	U013	INSTITUTO DE SALUD PARA EL BIENESTAR
540	Ciudad de México	Gobierno de la Entidad	Partida genérica	2020	FEDERALES (APORTACIONES, SUBSIDIOS Y CONVENIOS)	Salud	12	Atención a la Salud y Medicamentos Gratuitos para la Población sin Seguridad Social Laboral	U013	INSTITUTO DE SALUD PARA EL BIENESTAR
541	Ciudad de México	Gobierno de la Entidad	Partida genérica	2020	FEDERALES (APORTACIONES, SUBSIDIOS Y CONVENIOS)	Salud	12	Atención a la Salud y Medicamentos Gratuitos para la Población sin Seguridad Social Laboral	U013	INSTITUTO DE SALUD PARA EL BIENESTAR
542	Ciudad de México	Gobierno de la Entidad	Partida genérica	2020	FEDERALES (APORTACIONES, SUBSIDIOS Y CONVENIOS)	Salud	12	Atención a la Salud y Medicamentos Gratuitos para la Población sin Seguridad Social Laboral	U013	INSTITUTO DE SALUD PARA EL BIENESTAR
543	Ciudad de México	Gobierno de la Entidad	Partida genérica	2020	FEDERALES (APORTACIONES, SUBSIDIOS Y CONVENIOS)	Salud	12	Atención a la Salud y Medicamentos Gratuitos para la Población sin Seguridad Social Laboral	U013	INSTITUTO DE SALUD PARA EL BIENESTAR
544	Ciudad de México	Gobierno de la Entidad	Partida genérica	2020	FEDERALES (APORTACIONES, SUBSIDIOS Y CONVENIOS)	Salud	12	Atención a la Salud y Medicamentos Gratuitos para la Población sin Seguridad Social Laboral	U013	INSTITUTO DE SALUD PARA EL BIENESTAR
545	Ciudad de México	Gobierno de la Entidad	Partida genérica	2020	FEDERALES (APORTACIONES, SUBSIDIOS Y CONVENIOS)	Salud	12	Atención a la Salud y Medicamentos Gratuitos para la Población sin Seguridad Social Laboral	U013	INSTITUTO DE SALUD PARA EL BIENESTAR
546	Ciudad de México	Gobierno de la Entidad	Partida genérica	2020	FEDERALES (APORTACIONES, SUBSIDIOS Y CONVENIOS)	Salud	12	Atención a la Salud y Medicamentos Gratuitos para la Población sin Seguridad Social Laboral	U013	INSTITUTO DE SALUD PARA EL BIENESTAR
547	Ciudad de México	Gobierno de la Entidad	Partida genérica	2020	FEDERALES (APORTACIONES, SUBSIDIOS Y CONVENIOS)	Salud	12	Atención a la Salud y Medicamentos Gratuitos para la Población sin Seguridad Social Laboral	U013	INSTITUTO DE SALUD PARA EL BIENESTAR

#	Dependencia Ejecutora	Rendimiento Financiero	Reintegro	Tipo de Gasto	Partida	Aprobado	Modificado	Recaudado (Ministrado)	Comprometido	Devengado	Ejercido	Pagado
534	Servicios de Salud Pública de la Ciudad de México			1 - Gasto corriente	255 - Materiales, accesorios y suministros de laboratorio	-	192,831,581.61	192,831,581.61	36,419,470.20	36,419,470.20	36,419,470.20	36,419,470.20
535	Servicios de Salud Pública de la Ciudad de México			1 - Gasto corriente	254 - Materiales, accesorios y suministros médicos	-	145,350,367.80	145,350,367.80	53,045,885.84	53,045,885.84	53,045,885.84	53,045,885.84
536	Servicios de Salud Pública de la Ciudad de México			1 - Gasto corriente	253 - Medicinas y productos farmacéuticos	-	167,671,208.28	167,671,208.28	18,086,176.92	18,086,176.92	18,086,176.92	18,086,176.92
537	Servicios de Salud Pública de la Ciudad de México			1 - Gasto corriente	251 - Productos químicos básicos	-	91,599,526.49	91,599,526.49	51,760,237.26	51,760,237.26	51,760,237.26	51,760,237.26
538	Servicios de Salud Pública de la Ciudad de México			1 - Gasto corriente	221 - Productos alimenticios para personas	-	837,773.98	837,773.98	334,150.00	334,150.00	334,150.00	334,150.00
539	Servicios de Salud Pública de la Ciudad de México			1 - Gasto corriente	216 - Material de limpieza	-	722,682.23	722,682.23	-	-	-	-
540	Servicios de Salud Pública de la Ciudad de México			1 - Gasto corriente	211 - Materiales, útiles y equipos menores de oficina	-	79,939.43	79,939.43	-	-	-	-
541	Servicios de Salud Pública de la Ciudad de México			1 - Gasto corriente	161 - Previsiones de carácter laboral, económica y de seguridad social	27,614,613.00	-	-	-	-	-	-
542	Servicios de Salud Pública de la Ciudad de México			1 - Gasto corriente	159 - Otras prestaciones sociales y económicas	7,151,950.00	5,287,277.02	5,287,277.02	5,287,277.02	5,287,277.02	5,287,277.02	5,287,277.02
543	Servicios de Salud Pública de la Ciudad de México			1 - Gasto corriente	154 - Prestaciones contractuales	87,480,153.00	214,084,810.20	214,084,810.20	214,082,500.99	214,082,500.99	214,082,500.99	214,082,500.99
544	Servicios de Salud Pública de la Ciudad de México			1 - Gasto corriente	134 - Compensaciones	1,827,768.00	9,257,283.18	9,257,283.18	9,050,477.14	9,050,477.14	9,050,477.14	9,050,477.14
545	Servicios de Salud Pública de la Ciudad de México			1 - Gasto corriente	132 - Primas de vacaciones, dominical y gratificación de fin de año	25,542,680.00	23,950,273.42	23,950,273.42	23,890,558.20	23,890,558.20	23,890,558.20	23,890,558.20
546	Servicios de Salud Pública de la Ciudad de México			1 - Gasto corriente	131 - Primas por años de servicios efectivos prestados	264,534.00	514,287.00	514,287.00	484,902.50	484,902.50	484,902.50	484,902.50
547	Servicios de Salud Pública de la Ciudad de México			1 - Gasto corriente	122 - Sueldos base al personal eventual	88,074,246.00	213,245,750.90	213,245,750.90	213,245,339.23	213,245,339.23	213,245,339.23	213,245,339.23

#	Contratos	Proyectos	Pagado SHCP	Pagado EF	ESTATUS	Observaciones (Captura)
534	Sin Contratos	Sin Proyectos	N/A	N/A	Validado	
535	Sin Contratos	Sin Proyectos	N/A	N/A	Validado	
536	Sin Contratos	Sin Proyectos	N/A	N/A	Validado	
537	Sin Contratos	Sin Proyectos	N/A	N/A	Validado	
538	Sin Contratos	Sin Proyectos	N/A	N/A	Validado	
539	Sin Contratos	Sin Proyectos	N/A	N/A	Validado	
540	Sin Contratos	Sin Proyectos	N/A	N/A	Validado	
541	Sin Contratos	Sin Proyectos	N/A	N/A	Validado	
542	Sin Contratos	Sin Proyectos	N/A	N/A	Validado	
543	Sin Contratos	Sin Proyectos	N/A	N/A	Validado	
544	Sin Contratos	Sin Proyectos	N/A	N/A	Validado	
545	Sin Contratos	Sin Proyectos	N/A	N/A	Validado	
546	Sin Contratos	Sin Proyectos	N/A	N/A	Validado	
547	Sin Contratos	Sin Proyectos	N/A	N/A	Validado	

#	Entidad	Municipio	Tipo de Registro	Ciclo de Recurso	Tipo de Recurso	Descripción Ramo	Clave Ramo	Descripción Programa	Clave Programa	Programa Fondo Convenio - Específico
548	Ciudad de México	Gobierno de la Entidad	Partida genérica	2020	FEDERALES (APORTACIONES, SUBSIDIOS Y CONVENIOS)	Salud	12	Atención a la Salud y Medicamentos Gratuitos para la Población sin Seguridad Social Laboral	U013	INSTITUTO DE SALUD PARA EL BIENESTAR
549	Ciudad de México	Gobierno de la Entidad	Partida genérica	2020	FEDERALES (APORTACIONES, SUBSIDIOS Y CONVENIOS)	Salud	12	Atención a la Salud y Medicamentos Gratuitos para la Población sin Seguridad Social Laboral	U013	Atención a la Salud y Medicamentos Gratuitos para la Población sin Seguridad Social Laboral
550	Ciudad de México	Gobierno de la Entidad	Partida genérica	2020	FEDERALES (APORTACIONES, SUBSIDIOS Y CONVENIOS)	Salud	12	Atención a la Salud y Medicamentos Gratuitos para la Población sin Seguridad Social Laboral	U013	Atención a la Salud y Medicamentos Gratuitos para la Población sin Seguridad Social Laboral
551	Ciudad de México	Gobierno de la Entidad	Partida genérica	2020	FEDERALES (APORTACIONES, SUBSIDIOS Y CONVENIOS)	Salud	12	Atención a la Salud y Medicamentos Gratuitos para la Población sin Seguridad Social Laboral	U013	Atención a la Salud y Medicamentos Gratuitos para la Población sin Seguridad Social Laboral
552	Ciudad de México	Gobierno de la Entidad	Partida genérica	2020	FEDERALES (APORTACIONES, SUBSIDIOS Y CONVENIOS)	Salud	12	Atención a la Salud y Medicamentos Gratuitos para la Población sin Seguridad Social Laboral	U013	Atención a la Salud y Medicamentos Gratuitos para la Población sin Seguridad Social Laboral
553	Ciudad de México	Gobierno de la Entidad	Partida genérica	2020	FEDERALES (APORTACIONES, SUBSIDIOS Y CONVENIOS)	Salud	12	Atención a la Salud y Medicamentos Gratuitos para la Población sin Seguridad Social Laboral	U013	Atención a la Salud y Medicamentos Gratuitos para la Población sin Seguridad Social Laboral
554	Ciudad de México	Gobierno de la Entidad	Partida genérica	2020	FEDERALES (APORTACIONES, SUBSIDIOS Y CONVENIOS)	Salud	12	Atención a la Salud y Medicamentos Gratuitos para la Población sin Seguridad Social Laboral	U013	Atención a la Salud y Medicamentos Gratuitos para la Población sin Seguridad Social Laboral
555	Ciudad de México	Gobierno de la Entidad	Partida genérica	2020	FEDERALES (APORTACIONES, SUBSIDIOS Y CONVENIOS)	Salud	12	Atención a la Salud y Medicamentos Gratuitos para la Población sin Seguridad Social Laboral	U013	Atención a la Salud y Medicamentos Gratuitos para la Población sin Seguridad Social Laboral
556	Ciudad de México	Gobierno de la Entidad	Partida genérica	2020	FEDERALES (APORTACIONES, SUBSIDIOS Y CONVENIOS)	Salud	12	Atención a la Salud y Medicamentos Gratuitos para la Población sin Seguridad Social Laboral	U013	Atención a la Salud y Medicamentos Gratuitos para la Población sin Seguridad Social Laboral
557	Ciudad de México	Gobierno de la Entidad	Partida genérica	2020	FEDERALES (APORTACIONES, SUBSIDIOS Y CONVENIOS)	Salud	12	Atención a la Salud y Medicamentos Gratuitos para la Población sin Seguridad Social Laboral	U013	Atención a la Salud y Medicamentos Gratuitos para la Población sin Seguridad Social Laboral
558	Ciudad de México	Gobierno de la Entidad	Partida genérica	2020	FEDERALES (APORTACIONES, SUBSIDIOS Y CONVENIOS)	Salud	12	Atención a la Salud y Medicamentos Gratuitos para la Población sin Seguridad Social Laboral	U013	Atención a la Salud y Medicamentos Gratuitos para la Población sin Seguridad Social Laboral
559	Ciudad de México	Gobierno de la Entidad	Partida genérica	2020	FEDERALES (APORTACIONES, SUBSIDIOS Y CONVENIOS)	Salud	12	Atención a la Salud y Medicamentos Gratuitos para la Población sin Seguridad Social Laboral	U013	Atención a la Salud y Medicamentos Gratuitos para la Población sin Seguridad Social Laboral
560	Ciudad de México	Gobierno de la Entidad	Partida genérica	2020	FEDERALES (APORTACIONES, SUBSIDIOS Y CONVENIOS)	Salud	12	Atención a la Salud y Medicamentos Gratuitos para la Población sin Seguridad Social Laboral	U013	Atención a la Salud y Medicamentos Gratuitos para la Población sin Seguridad Social Laboral
561	Ciudad de México	Gobierno de la Entidad	Partida genérica	2020	FEDERALES (APORTACIONES, SUBSIDIOS Y CONVENIOS)	Salud	12	Atención a la Salud y Medicamentos Gratuitos para la Población sin Seguridad Social Laboral	U013	Atención a la Salud y Medicamentos Gratuitos para la Población sin Seguridad Social Laboral

#	Dependencia Ejecutora	Rendimiento Financiero	Reintegro	Tipo de Gasto	Partida	Aprobado	Modificado	Recaudado (Ministrado)	Comprometido	Devengado	Ejercido	Pagado
548	Servicios de Salud Pública de la Ciudad de México			1 - Gasto corriente	121 - Honorarios asimilables a salarios	83,647,599.00	235,411,212.54	235,411,212.54	234,720,546.01	234,720,546.01	234,720,546.01	234,720,546.01
549	Secretaría de Salud de la Ciudad de México 2.			1 - Gasto corriente	491 - Transferencias para gobiernos extranjeros	-	103,638,266.40	103,638,266.40	103,638,266.40	103,638,266.40	103,638,266.40	103,638,266.40
550	Secretaría de Salud de la Ciudad de México 2.			1 - Gasto corriente	253 - Medicinas y productos farmacéuticos	-	29,536,500.00	29,536,500.00	29,536,500.00	29,536,500.00	29,536,500.00	-
551	Secretaría de Salud de la Ciudad de México 2.			1 - Gasto corriente	121 - Honorarios asimilables a salarios	-	14,579,962.61	14,579,962.61	-	-	-	-
552	Secretaría de Salud de la Ciudad de México 1.			2 - Gasto de Inversión	532 - Instrumental médico y de laboratorio	-	-	-	-	-	-	-
553	Secretaría de Salud de la Ciudad de México 1.			2 - Gasto de Inversión	531 - Equipo médico y de laboratorio	-	373,120,333.95	373,120,333.95	373,120,333.95	373,120,333.95	373,120,333.95	373,120,333.95
554	Secretaría de Salud de la Ciudad de México 1.			1 - Gasto corriente	491 - Transferencias para gobiernos extranjeros	-	135,875,081.52	135,875,081.52	135,875,081.52	135,875,081.52	135,875,081.52	135,875,081.52
555	Secretaría de Salud de la Ciudad de México 1.			1 - Gasto corriente	399 - Otros servicios generales	402,807,301.00	280,014,767.80	280,014,767.80	280,014,767.79	276,834,005.86	276,834,005.86	276,739,168.56
556	Secretaría de Salud de la Ciudad de México 1.			1 - Gasto corriente	398 - Impuesto sobre nóminas y otros que se deriven de una relación laboral	22,102,716.00	-	-	-	-	-	-
557	Secretaría de Salud de la Ciudad de México 1.			1 - Gasto corriente	357 - Instalación, reparación y mantenimiento de maquinaria, otros equipos y herramienta	61,253,139.00	36,253,139.00	36,253,139.00	36,253,138.99	36,137,894.46	36,137,894.46	34,711,278.87
558	Secretaría de Salud de la Ciudad de México 1.			1 - Gasto corriente	354 - Instalación, reparación y mantenimiento de equipo e instrumental médico y de laboratorio	100,000,000.00	70,000,000.00	70,000,000.00	70,000,000.00	61,388,148.68	61,388,148.68	60,861,180.11
559	Secretaría de Salud de la Ciudad de México 1.			1 - Gasto corriente	351 - Conservación y mantenimiento menor de inmuebles	53,860,000.00	53,860,000.00	53,860,000.00	53,533,587.23	27,284,393.72	27,284,393.72	26,994,014.41
560	Secretaría de Salud de la Ciudad de México 1.			1 - Gasto corriente	312 - Gas	25,000,000.00	25,000,000.00	25,000,000.00	24,991,249.59	8,424,480.10	8,424,480.10	8,424,480.10
561	Secretaría de Salud de la Ciudad de México 1.			1 - Gasto corriente	261 - Combustibles, lubricantes y aditivos	12,465,600.00	12,465,600.00	12,465,600.00	12,465,600.00	6,195,451.68	6,195,451.68	6,195,451.68

#	Contratos	Proyectos	Pagado SHCP	Pagado EF	ESTATUS	Observaciones (Captura)
548	Sin Contratos	Sin Proyectos	N/A	N/A	Validado	
549	Sin Contratos	Sin Proyectos	N/A	N/A	Validado	CUARTO TRIMESTRE 2020 PRELIMINAR
550	Sin Contratos	Sin Proyectos	N/A	N/A	Validado	CUARTO TRIMESTRE 2020 PRELIMINAR
551	Sin Contratos	Sin Proyectos	N/A	N/A	Validado	CUARTO TRIMESTRE 2020 PRELIMINAR
552	Sin Contratos	Sin Proyectos	N/A	N/A	Validado	CUARTO TRIMESTRE 2020 PRELIMINAR
553	Sin Contratos	Sin Proyectos	N/A	N/A	Validado	CUARTO TRIMESTRE 2020 PRELIMINAR
554	Sin Contratos	Sin Proyectos	N/A	N/A	Validado	CUARTO TRIMESTRE 2020 PRELIMINAR
555	Sin Contratos	Sin Proyectos	N/A	N/A	Validado	CUARTO TRIMESTRE 2020 PRELIMINAR
556	Sin Contratos	Sin Proyectos	N/A	N/A	Validado	CUARTO TRIMESTRE 2020 PRELIMINAR
557	Sin Contratos	Sin Proyectos	N/A	N/A	Validado	CUARTO TRIMESTRE 2020 PRELIMINAR
558	Sin Contratos	Sin Proyectos	N/A	N/A	Validado	CUARTO TRIMESTRE 2020 PRELIMINAR
559	Sin Contratos	Sin Proyectos	N/A	N/A	Validado	CUARTO TRIMESTRE 2020 PRELIMINAR
560	Sin Contratos	Sin Proyectos	N/A	N/A	Validado	CUARTO TRIMESTRE 2020 PRELIMINAR
561	Sin Contratos	Sin Proyectos	N/A	N/A	Validado	CUARTO TRIMESTRE 2020 PRELIMINAR

#	Entidad	Municipio	Tipo de Registro	Ciclo de Recurso	Tipo de Recurso	Descripción Ramo	Clave Ramo	Descripción Programa	Clave Programa	Programa Fondo Convenio - Específico
562	Ciudad de México	Gobierno de la Entidad	Partida genérica	2020	FEDERALES (APORTACIONES, SUBSIDIOS Y CONVENIOS)	Salud	12	Atención a la Salud y Medicamentos Gratuitos para la Población sin Seguridad Social Laboral	U013	Atención a la Salud y Medicamentos Gratuitos para la Población sin Seguridad Social Laboral
563	Ciudad de México	Gobierno de la Entidad	Partida genérica	2020	FEDERALES (APORTACIONES, SUBSIDIOS Y CONVENIOS)	Salud	12	Atención a la Salud y Medicamentos Gratuitos para la Población sin Seguridad Social Laboral	U013	Atención a la Salud y Medicamentos Gratuitos para la Población sin Seguridad Social Laboral
564	Ciudad de México	Gobierno de la Entidad	Partida genérica	2020	FEDERALES (APORTACIONES, SUBSIDIOS Y CONVENIOS)	Salud	12	Atención a la Salud y Medicamentos Gratuitos para la Población sin Seguridad Social Laboral	U013	Atención a la Salud y Medicamentos Gratuitos para la Población sin Seguridad Social Laboral
565	Ciudad de México	Gobierno de la Entidad	Partida genérica	2020	FEDERALES (APORTACIONES, SUBSIDIOS Y CONVENIOS)	Salud	12	Atención a la Salud y Medicamentos Gratuitos para la Población sin Seguridad Social Laboral	U013	Atención a la Salud y Medicamentos Gratuitos para la Población sin Seguridad Social Laboral
566	Ciudad de México	Gobierno de la Entidad	Partida genérica	2020	FEDERALES (APORTACIONES, SUBSIDIOS Y CONVENIOS)	Salud	12	Atención a la Salud y Medicamentos Gratuitos para la Población sin Seguridad Social Laboral	U013	Atención a la Salud y Medicamentos Gratuitos para la Población sin Seguridad Social Laboral
567	Ciudad de México	Gobierno de la Entidad	Partida genérica	2020	FEDERALES (APORTACIONES, SUBSIDIOS Y CONVENIOS)	Salud	12	Atención a la Salud y Medicamentos Gratuitos para la Población sin Seguridad Social Laboral	U013	Atención a la Salud y Medicamentos Gratuitos para la Población sin Seguridad Social Laboral
568	Ciudad de México	Gobierno de la Entidad	Partida genérica	2020	FEDERALES (APORTACIONES, SUBSIDIOS Y CONVENIOS)	Salud	12	Atención a la Salud y Medicamentos Gratuitos para la Población sin Seguridad Social Laboral	U013	Atención a la Salud y Medicamentos Gratuitos para la Población sin Seguridad Social Laboral
569	Ciudad de México	Gobierno de la Entidad	Programa presupuestario	2020	FEDERALES (APORTACIONES, SUBSIDIOS Y CONVENIOS)	Seguridad y Protección Ciudadana	36	Subsidios en materia de seguridad pública	U001	Sin Especificar
570	Ciudad de México	Gobierno de la Entidad	Partida genérica	2020	FEDERALES (APORTACIONES, SUBSIDIOS Y CONVENIOS)	Seguridad y Protección Ciudadana	36	Subsidios en materia de seguridad pública	U001	Subsidios en materia de seguridad pública
571	Ciudad de México	Gobierno de la Entidad	Partida genérica	2020	FEDERALES (APORTACIONES, SUBSIDIOS Y CONVENIOS)	Seguridad y Protección Ciudadana	36	Subsidios en materia de seguridad pública	U001	Subsidios en materia de seguridad pública
572	Ciudad de México	Gobierno de la Entidad	Partida genérica	2020	FEDERALES (APORTACIONES, SUBSIDIOS Y CONVENIOS)	Seguridad y Protección Ciudadana	36	Subsidios en materia de seguridad pública	U001	Subsidios en materia de seguridad pública
573	Ciudad de México	Gobierno de la Entidad	Partida genérica	2020	FEDERALES (APORTACIONES, SUBSIDIOS Y CONVENIOS)	Seguridad y Protección Ciudadana	36	Subsidios en materia de seguridad pública	U001	Subsidios en materia de seguridad pública
574	Ciudad de México	Azacapatzalco	Programa presupuestario	2019	FEDERALES (APORTACIONES, SUBSIDIOS Y CONVENIOS)	Aportaciones Federales para Entidades Federativas y Municipios	33	FAFEF	I012	Sin Especificar
575	Ciudad de México	Azacapatzalco	Partida genérica	2019	FEDERALES (APORTACIONES, SUBSIDIOS Y CONVENIOS)	Aportaciones Federales para Entidades Federativas y Municipios	33	FAFEF	I012	FAFEF
576	Ciudad de México	Azacapatzalco	Programa presupuestario	2020	FEDERALES (APORTACIONES, SUBSIDIOS Y CONVENIOS)	Aportaciones Federales para Entidades Federativas y Municipios	33	FAIS Municipal y de las Demarcaciones Territoriales del Distrito Federal	I004	Sin Especificar

#	Dependencia Ejecutora	Rendimiento Financiero	Reintegro	Tipo de Gasto	Partida	Aprobado	Modificado	Recaudado (Ministrado)	Comprometido	Devengado	Ejercido	Pagado
562	Secretaría de Salud de la Ciudad de México 1.			1 - Gasto corriente	255 - Materiales, accesorios y suministros de laboratorio	30,000,000.00	7,207,313.93	7,207,313.93	7,207,313.93	7,002,583.21	7,002,583.21	6,721,213.61
563	Secretaría de Salud de la Ciudad de México 1.			1 - Gasto corriente	254 - Materiales, accesorios y suministros médicos	644,377,755.00	503,614,950.42	503,614,950.42	503,614,950.42	304,479,826.67	304,479,826.67	300,892,717.49
564	Secretaría de Salud de la Ciudad de México 1.			1 - Gasto corriente	253 - Medicinas y productos farmacéuticos	593,915,346.00	354,081,393.48	354,081,393.48	353,886,293.48	215,674,385.72	215,674,385.72	205,957,261.81
565	Secretaría de Salud de la Ciudad de México 1.			1 - Gasto corriente	251 - Productos químicos básicos	6,777,389.00	4,394,337.12	4,394,337.12	4,394,337.12	3,801,542.51	3,801,542.51	3,801,542.51
566	Secretaría de Salud de la Ciudad de México 1.			1 - Gasto corriente	221 - Productos alimenticios para personas	100,000,000.00	46,021,422.52	46,021,422.52	46,021,422.52	25,432,700.72	25,432,700.72	25,264,239.65
567	Secretaría de Salud de la Ciudad de México 1.			1 - Gasto corriente	154 - Prestaciones contractuales	-	680,466.41	680,466.41	663,856.81	663,760.81	663,760.81	663,760.81
568	Secretaría de Salud de la Ciudad de México 1.			1 - Gasto corriente	132 - Primas de vacaciones, dominical y gratificación de fin de año	45,703,194.00	14,784,069.81	14,784,069.81	7,588,245.49	7,588,245.49	7,588,245.49	7,588,245.49
569	Sin Especificar	3,581,568.91	-		Total del Programa Presupuestario	-	145,954,630.88	145,954,630.88	133,043,137.00	133,043,137.00	133,043,137.00	133,043,137.00
570	SECRETARIA DE SEGURIDAD CIUDADANA			1 - Gasto corriente	283 - Prendas de protección para seguridad pública y nacional	-	124,465,240.80	124,465,240.80	124,464,636.00	124,464,636.00	124,464,636.00	124,464,636.00
571	SECRETARIA DE SEGURIDAD CIUDADANA			2 - Gasto de Inversión	551 - Equipo de defensa y seguridad	-	5,578,818.82	5,578,818.82	5,552,251.47	5,552,251.47	5,552,251.47	5,552,251.47
572	SECRETARIA DE SEGURIDAD CIUDADANA			1 - Gasto corriente	357 - Instalación, reparación y mantenimiento de maquinaria, otros equipos y herramienta	-	1,788,351.31	1,788,351.31	-	-	-	-
573	SECRETARIA DE SEGURIDAD CIUDADANA			1 - Gasto corriente	399 - Otros servicios generales	-	14,122,219.95	14,122,219.95	3,026,249.53	3,026,249.53	3,026,249.53	3,026,249.53
574	Sin Especificar	-	-		Total del Programa Presupuestario	-	11,400,000.00	11,400,000.00	11,400,000.00	11,400,000.00	11,400,000.00	11,400,000.00
575	Alcaldía Azcapotzalco			2 - Gasto de Inversión	612 - Edificación no habitacional	-	11,400,000.00	11,400,000.00	11,400,000.00	11,400,000.00	11,400,000.00	11,400,000.00
576	Sin Especificar	-	0.01		Total del Programa Presupuestario	27,500,218.00	27,500,218.00	27,500,218.00	27,500,218.00	27,500,217.99	27,500,217.99	27,500,217.99

#	Contratos	Proyectos	Pagado SHCP	Pagado EF	ESTATUS	Observaciones (Captura)
562	Sin Contratos	Sin Proyectos	N/A	N/A	Validado	CUARTO TRIMESTRE 2020 PRELIMINAR
563	Sin Contratos	Sin Proyectos	N/A	N/A	Validado	CUARTO TRIMESTRE 2020 PRELIMINAR
564	Sin Contratos	Sin Proyectos	N/A	N/A	Validado	CUARTO TRIMESTRE 2020 PRELIMINAR
565	Sin Contratos	Sin Proyectos	N/A	N/A	Validado	CUARTO TRIMESTRE 2020 PRELIMINAR
566	Sin Contratos	Sin Proyectos	N/A	N/A	Validado	CUARTO TRIMESTRE 2020 PRELIMINAR
567	Sin Contratos	Sin Proyectos	N/A	N/A	Validado	CUARTO TRIMESTRE 2020 PRELIMINAR
568	Sin Contratos	Sin Proyectos	N/A	N/A	Validado	CUARTO TRIMESTRE 2020 PRELIMINAR
569			175754830.93	N/A		<p>["Dependencia Ejecutora":"SECRETARIA DE SEGURIDAD CIUDADANA", "Observación":"SE PAGARON CON RENDIMIENTOS FINANCIEROS EN LA 551 ARMAS LARGAS POR LA CANTIDAD DE \$41,651.91 CORRESPONDIENTES AL PAGADO."]</p> <p>ESTOS RECURSOS SE ENCUENTRAN DEBIDAMENTE FORMALIZADOS EN LOS LINEAMIENTOS, CONVENIO ESPECIFICO DE ADHESIÓN Y SU ANEXO TÉCNICO DEL SUBSIDIO PARA EL FORTALECIMIENTO DEL DESEMPEÑO EN MATERIA DE SEGURIDAD PÚBLICA A LOS MUNICIPIOS Y DEMARCACIONES TERRITORIALES DE LA CIUDAD DE MÉXICO Y, EN SU CASO, A LAS ENTIDADES FEDERATIVAS QUE EJERZAN DE MANERA DIRECTA O COORDINADA LA FUNCIÓN DE SEGURIDAD PÚBLICA. SE LLEVÓ A CABO LA ADQUISICIÓN DE 12,333 CHALECOS NIVEL III PARA LOS ELEMENTOS OPERATIVOS DE LA SECRETARÍA DE SEGURIDAD CIUDADANA.</p>
570	Sin Contratos	Sin Proyectos	N/A	N/A	Validado	<p>ESTOS RECURSOS SE ENCUENTRAN DEBIDAMENTE FORMALIZADOS EN LOS LINEAMIENTOS, CONVENIO ESPECIFICO DE ADHESIÓN Y SU ANEXO TÉCNICO DEL SUBSIDIO PARA EL FORTALECIMIENTO DEL DESEMPEÑO EN MATERIA DE SEGURIDAD PÚBLICA A LOS MUNICIPIOS Y DEMARCACIONES TERRITORIALES DE LA CIUDAD DE MÉXICO Y, EN SU CASO, A LAS ENTIDADES FEDERATIVAS QUE EJERZAN DE MANERA DIRECTA O COORDINADA LA FUNCIÓN DE SEGURIDAD PÚBLICA. SE LLEVÓ A CABO LA ADQUISICIÓN DE 103 ARMAS CORTAS Y 100 ARMAS LARGAS PARA LAS ACTIVIDADES QUE REALIZA EL PERSONAL OPERATIVO DE ESTA SECRETARÍA DE SEGURIDAD CIUDADANA.</p>
571	Sin Contratos	Sin Proyectos	N/A	N/A	Validado	<p>ESTOS RECURSOS SE ENCUENTRAN DEBIDAMENTE FORMALIZADOS EN LOS LINEAMIENTOS, CONVENIO ESPECIFICO DE ADHESIÓN Y SU ANEXO TÉCNICO DEL SUBSIDIO PARA EL FORTALECIMIENTO DEL DESEMPEÑO EN MATERIA DE SEGURIDAD PÚBLICA A LOS MUNICIPIOS Y DEMARCACIONES TERRITORIALES DE LA CIUDAD DE MÉXICO Y, EN SU CASO, A LAS ENTIDADES FEDERATIVAS QUE EJERZAN DE MANERA DIRECTA O COORDINADA LA FUNCIÓN DE SEGURIDAD PÚBLICA. SE LLEVÓ A CABO EL MANTENIMIENTO Y CONSERVACIÓN DE MAQUINARIA Y EQUIPO (RED TETRA).</p>
572	Sin Contratos	Sin Proyectos	N/A	N/A	Validado	<p>ESTOS RECURSOS SE ENCUENTRAN DEBIDAMENTE FORMALIZADOS EN LOS LINEAMIENTOS, CONVENIO ESPECIFICO DE ADHESIÓN Y SU ANEXO TÉCNICO DEL SUBSIDIO PARA EL FORTALECIMIENTO DEL DESEMPEÑO EN MATERIA DE SEGURIDAD PÚBLICA A LOS MUNICIPIOS Y DEMARCACIONES TERRITORIALES DE LA CIUDAD DE MÉXICO Y, EN SU CASO, A LAS ENTIDADES FEDERATIVAS QUE EJERZAN DE MANERA DIRECTA O COORDINADA LA FUNCIÓN DE SEGURIDAD PÚBLICA. SE LLEVÓ A CABO LA APLICACIÓN DE EVALUACIONES A PERSONAL DE NUEVO INGRESO Y EVALUACIONES DE PERSONAL EN ACTIVO (PERMANENCIAS, ASCENSOS Y PROMOCIONES).</p>
573	Sin Contratos	Sin Proyectos	N/A	N/A	Validado	
574			N/A	N/A		
575	Sin Contratos	Sin Proyectos	N/A	N/A	Validado	
576			N/A	N/A		

#	Entidad	Municipio	Tipo de Registro	Ciclo de Recurso	Tipo de Recurso	Descripción Ramo	Clave Ramo	Descripción Programa	Clave Programa	Programa Fondo Convenio - Específico
577	Ciudad de México	Azcapotzalco	Partida genérica	2020	FEDERALES (APORTACIONES, SUBSIDIOS Y CONVENIOS)	Aportaciones Federales para Entidades Federativas y Municipios	33	FAIS Municipal y de las Demarcaciones Territoriales del Distrito Federal	1004	FAIS Municipal y de las Demarcaciones Territoriales del Distrito Federal
578	Ciudad de México	Azcapotzalco	Programa presupuestario	2020	FEDERALES (APORTACIONES, SUBSIDIOS Y CONVENIOS)	Aportaciones Federales para Entidades Federativas y Municipios	33	FORTAMUN	1005	Sin Especificar
579	Ciudad de México	Azcapotzalco	Partida genérica	2020	FEDERALES (APORTACIONES, SUBSIDIOS Y CONVENIOS)	Aportaciones Federales para Entidades Federativas y Municipios	33	FORTAMUN	1005	FORTAMUN
580	Ciudad de México	Azcapotzalco	Partida genérica	2020	FEDERALES (APORTACIONES, SUBSIDIOS Y CONVENIOS)	Aportaciones Federales para Entidades Federativas y Municipios	33	FORTAMUN	1005	FORTAMUN
581	Ciudad de México	Azcapotzalco	Partida genérica	2020	FEDERALES (APORTACIONES, SUBSIDIOS Y CONVENIOS)	Aportaciones Federales para Entidades Federativas y Municipios	33	FORTAMUN	1005	FORTAMUN
582	Ciudad de México	Azcapotzalco	Partida genérica	2020	FEDERALES (APORTACIONES, SUBSIDIOS Y CONVENIOS)	Aportaciones Federales para Entidades Federativas y Municipios	33	FORTAMUN	1005	FORTAMUN
583	Ciudad de México	Azcapotzalco	Partida genérica	2020	FEDERALES (APORTACIONES, SUBSIDIOS Y CONVENIOS)	Aportaciones Federales para Entidades Federativas y Municipios	33	FORTAMUN	1005	FORTAMUN
584	Ciudad de México	Azcapotzalco	Partida genérica	2020	FEDERALES (APORTACIONES, SUBSIDIOS Y CONVENIOS)	Aportaciones Federales para Entidades Federativas y Municipios	33	FORTAMUN	1005	FORTAMUN
585	Ciudad de México	Azcapotzalco	Partida genérica	2020	FEDERALES (APORTACIONES, SUBSIDIOS Y CONVENIOS)	Aportaciones Federales para Entidades Federativas y Municipios	33	FORTAMUN	1005	FORTAMUN
586	Ciudad de México	Azcapotzalco	Partida genérica	2020	FEDERALES (APORTACIONES, SUBSIDIOS Y CONVENIOS)	Aportaciones Federales para Entidades Federativas y Municipios	33	FORTAMUN	1005	FORTAMUN
587	Ciudad de México	Azcapotzalco	Partida genérica	2020	FEDERALES (APORTACIONES, SUBSIDIOS Y CONVENIOS)	Aportaciones Federales para Entidades Federativas y Municipios	33	FORTAMUN	1005	FORTAMUN
588	Ciudad de México	Azcapotzalco	Partida genérica	2020	FEDERALES (APORTACIONES, SUBSIDIOS Y CONVENIOS)	Aportaciones Federales para Entidades Federativas y Municipios	33	FORTAMUN	1005	FORTAMUN
589	Ciudad de México	Azcapotzalco	Partida genérica	2020	FEDERALES (APORTACIONES, SUBSIDIOS Y CONVENIOS)	Aportaciones Federales para Entidades Federativas y Municipios	33	FORTAMUN	1005	FORTAMUN
590	Ciudad de México	Azcapotzalco	Partida genérica	2020	FEDERALES (APORTACIONES, SUBSIDIOS Y CONVENIOS)	Aportaciones Federales para Entidades Federativas y Municipios	33	FORTAMUN	1005	FORTAMUN
591	Ciudad de México	Azcapotzalco	Partida genérica	2020	FEDERALES (APORTACIONES, SUBSIDIOS Y CONVENIOS)	Aportaciones Federales para Entidades Federativas y Municipios	33	FORTAMUN	1005	FORTAMUN
592	Ciudad de México	Azcapotzalco	Partida genérica	2020	FEDERALES (APORTACIONES, SUBSIDIOS Y CONVENIOS)	Aportaciones Federales para Entidades Federativas y Municipios	33	FORTAMUN	1005	FORTAMUN
593	Ciudad de México	Azcapotzalco	Partida genérica	2020	FEDERALES (APORTACIONES, SUBSIDIOS Y CONVENIOS)	Aportaciones Federales para Entidades Federativas y Municipios	33	FORTAMUN	1005	FORTAMUN
594	Ciudad de México	Azcapotzalco	Partida genérica	2020	FEDERALES (APORTACIONES, SUBSIDIOS Y CONVENIOS)	Aportaciones Federales para Entidades Federativas y Municipios	33	FORTAMUN	1005	FORTAMUN
595	Ciudad de México	Azcapotzalco	Partida genérica	2020	FEDERALES (APORTACIONES, SUBSIDIOS Y CONVENIOS)	Aportaciones Federales para Entidades Federativas y Municipios	33	FORTAMUN	1005	FORTAMUN
596	Ciudad de México	Azcapotzalco	Programa presupuestario	2020	FEDERALES (APORTACIONES, SUBSIDIOS Y CONVENIOS)	Seguridad y Protección Ciudadana	36	Subsidios en materia de seguridad pública	U001	Sin Especificar
597	Ciudad de México	Azcapotzalco	Partida genérica	2020	FEDERALES (APORTACIONES, SUBSIDIOS Y CONVENIOS)	Seguridad y Protección Ciudadana	36	Subsidios en materia de seguridad pública	U001	Subsidios en materia de seguridad pública

#	Dependencia Ejecutora	Rendimiento Financiero	Reintegro	Tipo de Gasto	Partida	Aprobado	Modificado	Recaudado (Ministrado)	Comprometido	Devengado	Ejercido	Pagado
577	Alcaldía Azcapotzalco			2 - Gasto de Inversión	614 - División de terrenos y construcción de obras de urbanización	27,500,218.00	27,500,218.00	27,500,218.00	27,500,218.00	27,500,217.99	27,500,217.99	27,500,217.99
578	Sin Especificar	1,701,924.87	-		Total del Programa Presupuestario	322,502,694.00	322,992,992.00	322,992,992.00	322,992,992.00	296,933,808.40	282,153,054.33	282,153,054.33
579	Alcaldía Azcapotzalco			1 - Gasto corriente	261 - Combustibles, lubricantes y aditivos	46,560,998.00	46,954,998.00	46,954,998.00	46,954,998.00	42,302,517.76	39,341,117.59	39,341,117.59
580	Alcaldía Azcapotzalco			1 - Gasto corriente	396 - Otros gastos por responsabilidades	371,529.00	2,216,995.79	2,216,995.79	2,216,995.79	2,216,995.79	225,962.43	225,962.43
581	Alcaldía Azcapotzalco			2 - Gasto de Inversión	359 - Servicios de jardinería y fumigación	-	246,251.00	246,251.00	246,251.00	246,251.00	223,050.03	223,050.03
582	Alcaldía Azcapotzalco			2 - Gasto de Inversión	357 - Instalación, reparación y mantenimiento de maquinaria, otros equipos y herramienta	-	1,000,000.00	1,000,000.00	1,000,000.00	1,000,000.00	987,151.93	987,151.93
583	Alcaldía Azcapotzalco			2 - Gasto de Inversión	355 - Reparación y mantenimiento de equipo de transporte	-	4,322,638.13	4,322,638.13	4,322,638.13	4,322,636.81	3,672,155.09	3,672,155.09
584	Alcaldía Azcapotzalco			2 - Gasto de Inversión	353 - Instalación, reparación y mantenimiento de equipo de cómputo y tecnología de la información	-	15,049,978.60	15,049,978.60	15,049,978.60	15,049,978.60	15,000,000.00	15,000,000.00
585	Alcaldía Azcapotzalco			1 - Gasto corriente	345 - Seguro de bienes patrimoniales	15,765,393.00	13,919,926.21	13,919,926.21	13,919,926.21	13,101,784.81	12,698,920.30	12,698,920.30
586	Alcaldía Azcapotzalco			2 - Gasto de Inversión	338 - Servicios de vigilancia	72,470,732.00	72,470,732.00	72,470,732.00	72,470,732.00	72,470,732.00	69,871,510.80	69,871,510.80
587	Alcaldía Azcapotzalco			1 - Gasto corriente	338 - Servicios de vigilancia	16,753,910.00	24,953,910.00	24,953,910.00	24,953,910.00	24,953,910.00	19,707,349.20	19,707,349.20
588	Alcaldía Azcapotzalco			1 - Gasto corriente	336 - Servicios de apoyo administrativo, traducción, fotocopiado e impresión	905,459.00	905,459.00	905,459.00	905,459.00	905,459.00	143,422.13	143,422.13
589	Alcaldía Azcapotzalco			1 - Gasto corriente	317 - Servicios de acceso de Internet, redes y procesamiento de información	-	280,000.00	280,000.00	280,000.00	280,000.00	198,872.20	198,872.20
590	Alcaldía Azcapotzalco			1 - Gasto corriente	313 - Agua	26,888,198.00	26,214,198.00	26,214,198.00	26,214,198.00	17,696,936.00	17,696,936.00	17,696,936.00
591	Alcaldía Azcapotzalco			2 - Gasto de Inversión	312 - Gas	-	2,096,666.50	2,096,666.50	2,096,666.50	2,096,666.18	2,096,666.18	2,096,666.18
592	Alcaldía Azcapotzalco			1 - Gasto corriente	312 - Gas	-	490,298.00	490,298.00	490,298.00	490,298.00	490,298.00	490,298.00
593	Alcaldía Azcapotzalco			1 - Gasto corriente	311 - Energía eléctrica	139,386,475.00	106,470,940.77	106,470,940.77	106,470,940.77	94,400,113.12	94,400,113.12	94,400,113.12
594	Alcaldía Azcapotzalco			1 - Gasto corriente	296 - Refacciones y accesorios menores de equipo de transporte	3,400,000.00	3,400,000.00	3,400,000.00	3,400,000.00	3,399,598.08	3,399,598.08	3,399,598.08
595	Alcaldía Azcapotzalco			2 - Gasto de Inversión	261 - Combustibles, lubricantes y aditivos	-	2,000,000.00	2,000,000.00	2,000,000.00	1,999,931.25	1,999,931.25	1,999,931.25
596	Sin Especificar	-	0.02		Total del Programa Presupuestario	-	1,925,200.20	1,925,200.20	1,925,200.20	1,925,200.18	1,925,200.18	1,925,200.18
597	Alcaldía Azcapotzalco			1 - Gasto corriente	339 - Servicios profesionales, científicos y técnicos integrales	-	1,925,200.20	1,925,200.20	1,925,200.20	1,925,200.18	1,925,200.18	1,925,200.18

#	Contratos	Proyectos	Pagado SHCP	Pagado EF	ESTATUS	Observaciones (Captura)
577	Sin Contratos	Sin Proyectos	N/A	N/A	Validado	
578			N/A	N/A		
579	Sin Contratos	Sin Proyectos	N/A	N/A	Validado	
580	Sin Contratos	Sin Proyectos	N/A	N/A	Validado	
581	Sin Contratos	Sin Proyectos	N/A	N/A	Validado	
582	Sin Contratos	Sin Proyectos	N/A	N/A	Validado	
583	Sin Contratos	Sin Proyectos	N/A	N/A	Validado	
584	Sin Contratos	Sin Proyectos	N/A	N/A	Validado	
585	Sin Contratos	Sin Proyectos	N/A	N/A	Validado	
586	Sin Contratos	Sin Proyectos	N/A	N/A	Validado	
587	Sin Contratos	Sin Proyectos	N/A	N/A	Validado	
588	Sin Contratos	Sin Proyectos	N/A	N/A	Validado	
589	Sin Contratos	Sin Proyectos	N/A	N/A	Validado	
590	Sin Contratos	Sin Proyectos	N/A	N/A	Validado	
591	Sin Contratos	Sin Proyectos	N/A	N/A	Validado	
592	Sin Contratos	Sin Proyectos	N/A	N/A	Validado	
593	Sin Contratos	Sin Proyectos	N/A	N/A	Validado	
594	Sin Contratos	Sin Proyectos	N/A	N/A	Validado	
595	Sin Contratos	Sin Proyectos	N/A	N/A	Validado	
596			N/A	N/A		
597	Sin Contratos	Sin Proyectos	N/A	N/A	Validado	

#	Entidad	Municipio	Tipo de Registro	Ciclo de Recurso	Tipo de Recurso	Descripción Ramo	Clave Ramo	Descripción Programa	Clave Programa	Programa Fondo Convenio - Específico
598	Ciudad de México	Coyoacán	Programa presupuestario	2020	FEDERALES (APORTACIONES, SUBSIDIOS Y CONVENIOS)	Aportaciones Federales para Entidades Federativas y Municipios	33	FAIS Municipal y de las Demarcaciones Territoriales del Distrito Federal	1004	Sin Especificar
599	Ciudad de México	Coyoacán	Partida genérica	2020	FEDERALES (APORTACIONES, SUBSIDIOS Y CONVENIOS)	Aportaciones Federales para Entidades Federativas y Municipios	33	FAIS Municipal y de las Demarcaciones Territoriales del Distrito Federal	1004	FAIS Municipal y de las Demarcaciones Territoriales del Distrito Federal
600	Ciudad de México	Coyoacán	Partida genérica	2020	FEDERALES (APORTACIONES, SUBSIDIOS Y CONVENIOS)	Aportaciones Federales para Entidades Federativas y Municipios	33	FAIS Municipal y de las Demarcaciones Territoriales del Distrito Federal	1004	FAIS Municipal y de las Demarcaciones Territoriales del Distrito Federal
601	Ciudad de México	Coyoacán	Partida genérica	2020	FEDERALES (APORTACIONES, SUBSIDIOS Y CONVENIOS)	Aportaciones Federales para Entidades Federativas y Municipios	33	FAIS Municipal y de las Demarcaciones Territoriales del Distrito Federal	1004	FAIS Municipal y de las Demarcaciones Territoriales del Distrito Federal
602	Ciudad de México	Coyoacán	Programa presupuestario	2020	FEDERALES (APORTACIONES, SUBSIDIOS Y CONVENIOS)	Aportaciones Federales para Entidades Federativas y Municipios	33	FORTAMUN	1005	Sin Especificar
603	Ciudad de México	Coyoacán	Partida genérica	2020	FEDERALES (APORTACIONES, SUBSIDIOS Y CONVENIOS)	Aportaciones Federales para Entidades Federativas y Municipios	33	FORTAMUN	1005	FORTAMUN
604	Ciudad de México	Coyoacán	Partida genérica	2020	FEDERALES (APORTACIONES, SUBSIDIOS Y CONVENIOS)	Aportaciones Federales para Entidades Federativas y Municipios	33	FORTAMUN	1005	FORTAMUN
605	Ciudad de México	Coyoacán	Partida genérica	2020	FEDERALES (APORTACIONES, SUBSIDIOS Y CONVENIOS)	Aportaciones Federales para Entidades Federativas y Municipios	33	FORTAMUN	1005	FORTAMUN
606	Ciudad de México	Coyoacán	Partida genérica	2020	FEDERALES (APORTACIONES, SUBSIDIOS Y CONVENIOS)	Aportaciones Federales para Entidades Federativas y Municipios	33	FORTAMUN	1005	FORTAMUN
607	Ciudad de México	Coyoacán	Partida genérica	2020	FEDERALES (APORTACIONES, SUBSIDIOS Y CONVENIOS)	Aportaciones Federales para Entidades Federativas y Municipios	33	FORTAMUN	1005	FORTAMUN
608	Ciudad de México	Coyoacán	Partida genérica	2020	FEDERALES (APORTACIONES, SUBSIDIOS Y CONVENIOS)	Aportaciones Federales para Entidades Federativas y Municipios	33	FORTAMUN	1005	FORTAMUN
609	Ciudad de México	Coyoacán	Partida genérica	2020	FEDERALES (APORTACIONES, SUBSIDIOS Y CONVENIOS)	Aportaciones Federales para Entidades Federativas y Municipios	33	FORTAMUN	1005	FORTAMUN
610	Ciudad de México	Coyoacán	Partida genérica	2020	FEDERALES (APORTACIONES, SUBSIDIOS Y CONVENIOS)	Aportaciones Federales para Entidades Federativas y Municipios	33	FORTAMUN	1005	FORTAMUN
611	Ciudad de México	Coyoacán	Partida genérica	2020	FEDERALES (APORTACIONES, SUBSIDIOS Y CONVENIOS)	Aportaciones Federales para Entidades Federativas y Municipios	33	FORTAMUN	1005	FORTAMUN
612	Ciudad de México	Coyoacán	Partida genérica	2020	FEDERALES (APORTACIONES, SUBSIDIOS Y CONVENIOS)	Aportaciones Federales para Entidades Federativas y Municipios	33	FORTAMUN	1005	FORTAMUN
613	Ciudad de México	Coyoacán	Partida genérica	2020	FEDERALES (APORTACIONES, SUBSIDIOS Y CONVENIOS)	Aportaciones Federales para Entidades Federativas y Municipios	33	FORTAMUN	1005	FORTAMUN
614	Ciudad de México	Coyoacán	Partida genérica	2020	FEDERALES (APORTACIONES, SUBSIDIOS Y CONVENIOS)	Aportaciones Federales para Entidades Federativas y Municipios	33	FORTAMUN	1005	FORTAMUN
615	Ciudad de México	Coyoacán	Partida genérica	2020	FEDERALES (APORTACIONES, SUBSIDIOS Y CONVENIOS)	Aportaciones Federales para Entidades Federativas y Municipios	33	FORTAMUN	1005	FORTAMUN
616	Ciudad de México	Coyoacán	Partida genérica	2020	FEDERALES (APORTACIONES, SUBSIDIOS Y CONVENIOS)	Aportaciones Federales para Entidades Federativas y Municipios	33	FORTAMUN	1005	FORTAMUN
617	Ciudad de México	Coyoacán	Partida genérica	2020	FEDERALES (APORTACIONES, SUBSIDIOS Y CONVENIOS)	Aportaciones Federales para Entidades Federativas y Municipios	33	FORTAMUN	1005	FORTAMUN
618	Ciudad de México	Coyoacán	Partida genérica	2020	FEDERALES (APORTACIONES, SUBSIDIOS Y CONVENIOS)	Aportaciones Federales para Entidades Federativas y Municipios	33	FORTAMUN	1005	FORTAMUN

#	Dependencia Ejecutora	Rendimiento Financiero	Reintegro	Tipo de Gasto	Partida	Aprobado	Modificado	Recaudado (Ministrado)	Comprometido	Devengado	Ejercido	Pagado
598	Sin Especificar	-	-		Total del Programa Presupuestario	40,496,275.00	41,711,379.00	41,711,379.00	41,675,135.44	41,675,135.44	844,786.31	844,786.31
599	Alcaldía Coyoacán			1 - Gasto corriente	333 - Servicios de consultoría administrativa, procesos, técnica y en tecnologías de la información	-	1,251,347.16	1,251,347.16	1,215,103.60	1,215,103.60	844,786.31	844,786.31
600	Alcaldía Coyoacán			2 - Gasto de Inversión	614 - División de terrenos y construcción de obras de urbanización	-	40,460,031.84	40,460,031.84	40,460,031.84	40,460,031.84	-	-
601	Alcaldía Coyoacán			1 - Gasto corriente	441 - Ayudas sociales a personas	40,496,275.00	-	-	-	-	-	-
602	Sin Especificar	2,587,922.22	-		Total del Programa Presupuestario	490,392,908.00	491,138,449.00	491,138,449.00	490,897,773.10	490,897,773.10	444,429,588.66	444,429,588.66
603	Alcaldía Coyoacán			1 - Gasto corriente	211 - Materiales, útiles y equipos menores de oficina	2,500,000.00	2,500,000.00	2,500,000.00	2,500,000.00	2,500,000.00	1,568,742.24	1,568,742.24
604	Alcaldía Coyoacán			2 - Gasto de Inversión	563 - Maquinaria y equipo de construcción	-	2,418,118.60	2,418,118.60	2,418,118.59	2,418,118.59	2,418,118.59	2,418,118.59
605	Alcaldía Coyoacán			2 - Gasto de Inversión	358 - Servicios de limpieza y manejo de desechos	-	885,526.00	885,526.00	885,523.62	885,523.62	885,523.62	885,523.62
606	Alcaldía Coyoacán			2 - Gasto de Inversión	357 - Instalación, reparación y mantenimiento de maquinaria, otros equipos y herramienta	-	9,702,000.00	9,702,000.00	9,631,998.76	9,631,998.76	9,631,998.76	9,631,998.76
607	Alcaldía Coyoacán			2 - Gasto de Inversión	355 - Reparación y mantenimiento de equipo de transporte	-	1,260,476.58	1,260,476.58	1,260,476.58	1,260,476.58	1,101,652.00	1,101,652.00
608	Alcaldía Coyoacán			2 - Gasto de Inversión	351 - Conservación y mantenimiento menor de inmuebles	-	-	-	-	-	-	-
609	Alcaldía Coyoacán			2 - Gasto de Inversión	345 - Seguro de bienes patrimoniales	3,891,774.00	3,891,774.00	3,891,774.00	3,891,774.00	3,891,774.00	2,278,145.86	2,278,145.86
610	Alcaldía Coyoacán			2 - Gasto de Inversión	298 - Refacciones y accesorios menores de maquinaria y otros equipos	-	4,915,054.26	4,915,054.26	4,915,054.26	4,915,054.26	4,915,054.26	4,915,054.26
611	Alcaldía Coyoacán			2 - Gasto de Inversión	274 - Productos textiles	9,537,990.00	-	-	-	-	-	-
612	Alcaldía Coyoacán			2 - Gasto de Inversión	272 - Prendas de seguridad y protección personal	3,976,869.00	3,976,869.00	3,976,869.00	3,976,869.00	3,976,869.00	2,599,836.31	2,599,836.31
613	Alcaldía Coyoacán			2 - Gasto de Inversión	271 - Vestuario y uniformes	6,400,000.00	6,400,000.00	6,400,000.00	6,400,000.00	6,400,000.00	490,919.43	490,919.43
614	Alcaldía Coyoacán			2 - Gasto de Inversión	256 - Fibras sintéticas, hules, plásticos y derivados	-	40,649.67	40,649.67	40,649.67	40,649.67	40,649.67	40,649.67
615	Alcaldía Coyoacán			2 - Gasto de Inversión	248 - Materiales complementarios	6,500,000.00	-	-	-	-	-	-
616	Alcaldía Coyoacán			2 - Gasto de Inversión	247 - Artículos metálicos para la construcción	-	6,892,145.86	6,892,145.86	6,721,539.53	6,721,539.53	6,721,539.53	6,721,539.53
617	Alcaldía Coyoacán			2 - Gasto de Inversión	242 - Cemento y productos de concreto	6,401,128.00	1,244,100.00	1,244,100.00	1,244,100.00	1,244,100.00	1,244,100.00	1,244,100.00
618	Alcaldía Coyoacán			2 - Gasto de Inversión	241 - Productos minerales no metálicos	9,000,000.00	11,472,050.88	11,472,050.88	11,472,050.88	11,472,050.88	11,251,866.50	11,251,866.50

#	Contratos	Proyectos	Pagado SHCP	Pagado EF	ESTATUS	Observaciones (Captura)
598			N/A	N/A		
599	Sin Contratos	Sin Proyectos	N/A	N/A	Validado	
600	Sin Contratos	Sin Proyectos	N/A	N/A	Validado	
601	Sin Contratos	Sin Proyectos	N/A	N/A	Validado	
602			N/A	N/A		
603	Sin Contratos	Sin Proyectos	N/A	N/A	Validado	
604	Sin Contratos	Sin Proyectos	N/A	N/A	Validado	
605	Sin Contratos	Sin Proyectos	N/A	N/A	Validado	
606	Sin Contratos	Sin Proyectos	N/A	N/A	Validado	
607	Sin Contratos	Sin Proyectos	N/A	N/A	Validado	
608	Sin Contratos	Sin Proyectos	N/A	N/A	Validado	
609	Sin Contratos	Sin Proyectos	N/A	N/A	Validado	
610	Sin Contratos	Sin Proyectos	N/A	N/A	Validado	
611	Sin Contratos	Sin Proyectos	N/A	N/A	Validado	
612	Sin Contratos	Sin Proyectos	N/A	N/A	Validado	
613	Sin Contratos	Sin Proyectos	N/A	N/A	Validado	
614	Sin Contratos	Sin Proyectos	N/A	N/A	Validado	
615	Sin Contratos	Sin Proyectos	N/A	N/A	Validado	
616	Sin Contratos	Sin Proyectos	N/A	N/A	Validado	
617	Sin Contratos	Sin Proyectos	N/A	N/A	Validado	
618	Sin Contratos	Sin Proyectos	N/A	N/A	Validado	

#	Dependencia Ejecutora	Rendimiento Financiero	Reintegro	Tipo de Gasto	Partida	Aprobado	Modificado	Recaudado (Ministrado)	Comprometido	Devengado	Ejercido	Pagado
619	Alcaldía Coyoacán			1 - Gasto corriente	541 - Vehículos y Equipo Terrestre	-	-	-	-	-	-	-
620	Alcaldía Coyoacán			1 - Gasto corriente	399 - Otros servicios generales	10,000,000.00	5,800,000.00	5,800,000.00	5,800,000.00	5,800,000.00	5,800,000.00	5,800,000.00
621	Alcaldía Coyoacán			1 - Gasto corriente	396 - Otros gastos por responsabilidades	1,490,754.00	3,534,980.33	3,534,980.33	3,534,980.33	3,534,980.33	-	-
622	Alcaldía Coyoacán			1 - Gasto corriente	359 - Servicios de jardinería y fumigación	-	-	-	-	-	-	-
623	Alcaldía Coyoacán			1 - Gasto corriente	355 - Reparación y mantenimiento de equipo de transporte	80,000.00	-	-	-	-	-	-
624	Alcaldía Coyoacán			1 - Gasto corriente	345 - Seguro de bienes patrimoniales	16,006,453.00	13,962,226.67	13,962,226.67	13,962,226.67	13,962,226.67	11,120,181.31	11,120,181.31
625	Alcaldía Coyoacán			1 - Gasto corriente	343 - Servicios de recaudación, traslado y custodia de valores	284,797.00	-	-	-	-	-	-
626	Alcaldía Coyoacán			1 - Gasto corriente	339 - Servicios profesionales, científicos y técnicos integrales	406,000.00	-	-	-	-	-	-
627	Alcaldía Coyoacán			1 - Gasto corriente	338 - Servicios de vigilancia	115,364,924.00	115,364,924.00	115,364,924.00	115,364,924.00	115,364,924.00	109,356,015.00	109,356,015.00
628	Alcaldía Coyoacán			1 - Gasto corriente	336 - Servicios de apoyo administrativo, traducción, fotocopiado e impresión	6,995,928.00	2,297,212.20	2,297,212.20	2,297,174.20	2,297,174.20	1,422,047.77	1,422,047.77
629	Alcaldía Coyoacán			1 - Gasto corriente	329 - Otros arrendamientos	-	5,470,248.40	5,470,248.40	5,470,233.92	5,470,233.92	5,469,490.01	5,469,490.01
630	Alcaldía Coyoacán			1 - Gasto corriente	325 - Arrendamiento de equipo de transporte	11,183,537.00	2,000,000.00	2,000,000.00	1,999,987.90	1,999,987.90	1,999,987.90	1,999,987.90
631	Alcaldía Coyoacán			1 - Gasto corriente	319 - Servicios integrales y otros servicios	347,471.00	347,471.00	347,471.00	347,471.00	347,471.00	316,754.57	316,754.57
632	Alcaldía Coyoacán			1 - Gasto corriente	313 - Agua	18,684,660.00	18,684,660.00	18,684,660.00	18,684,660.00	18,684,660.00	15,344,192.00	15,344,192.00
633	Alcaldía Coyoacán			1 - Gasto corriente	311 - Energía eléctrica	203,711,382.00	203,711,382.00	203,711,382.00	203,711,382.00	203,711,382.00	197,987,927.17	197,987,927.17
634	Alcaldía Coyoacán			1 - Gasto corriente	291 - Herramientas menores	-	30,392.00	30,392.00	30,392.00	30,392.00	30,392.00	30,392.00
635	Alcaldía Coyoacán			1 - Gasto corriente	273 - Artículos deportivos	-	-	-	-	-	-	-
636	Alcaldía Coyoacán			1 - Gasto corriente	272 - Prendas de seguridad y protección personal	5,687,130.00	7,263,798.44	7,263,798.44	7,263,797.08	7,263,797.08	110,030.64	110,030.64
637	Alcaldía Coyoacán			1 - Gasto corriente	271 - Vestuario y uniformes	4,787,130.00	4,787,130.00	4,787,130.00	4,787,130.00	4,787,130.00	4,787,130.00	4,787,130.00
638	Alcaldía Coyoacán			1 - Gasto corriente	261 - Combustibles, lubricantes y aditivos	47,154,981.00	48,294,052.95	48,294,052.95	48,294,052.95	48,294,052.95	42,426,738.76	42,426,738.76
639	Alcaldía Coyoacán			1 - Gasto corriente	256 - Fibras sintéticas, hules, plásticos y derivados	-	362,173.40	362,173.40	362,173.40	362,173.40	362,173.40	362,173.40
640	Alcaldía Coyoacán			1 - Gasto corriente	254 - Materiales, accesorios y suministros médicos	-	1,542,125.48	1,542,125.48	1,542,125.48	1,542,125.48	661,474.08	661,474.08
641	Alcaldía Coyoacán			1 - Gasto corriente	253 - Medicinas y productos farmacéuticos	-	619,551.36	619,551.36	619,551.36	619,551.36	619,551.36	619,551.36
642	Alcaldía Coyoacán			1 - Gasto corriente	248 - Materiales complementarios	-	106,720.00	106,720.00	106,720.00	106,720.00	106,720.00	106,720.00
643	Alcaldía Coyoacán			1 - Gasto corriente	216 - Material de limpieza	-	1,360,635.92	1,360,635.92	1,360,635.92	1,360,635.92	1,360,635.92	1,360,635.92
644	Sin Especificar	-	-		Total del Programa Presupuestario	-	7,031,520.00	7,031,520.00	7,031,520.00	7,031,520.00	6,148,217.60	6,148,217.60

#	Contratos	Proyectos	Pagado SHCP	Pagado EF	ESTATUS	Observaciones (Captura)
619	Sin Contratos	Sin Proyectos	N/A	N/A	Validado	
620	Sin Contratos	Sin Proyectos	N/A	N/A	Validado	
621	Sin Contratos	Sin Proyectos	N/A	N/A	Validado	
622	Sin Contratos	Sin Proyectos	N/A	N/A	Validado	
623	Sin Contratos	Sin Proyectos	N/A	N/A	Validado	
624	Sin Contratos	Sin Proyectos	N/A	N/A	Validado	
625	Sin Contratos	Sin Proyectos	N/A	N/A	Validado	
626	Sin Contratos	Sin Proyectos	N/A	N/A	Validado	
627	Sin Contratos	Sin Proyectos	N/A	N/A	Validado	
628	Sin Contratos	Sin Proyectos	N/A	N/A	Validado	
629	Sin Contratos	Sin Proyectos	N/A	N/A	Validado	
630	Sin Contratos	Sin Proyectos	N/A	N/A	Validado	
631	Sin Contratos	Sin Proyectos	N/A	N/A	Validado	
632	Sin Contratos	Sin Proyectos	N/A	N/A	Validado	
633	Sin Contratos	Sin Proyectos	N/A	N/A	Validado	
634	Sin Contratos	Sin Proyectos	N/A	N/A	Validado	
635	Sin Contratos	Sin Proyectos	N/A	N/A	Validado	
636	Sin Contratos	Sin Proyectos	N/A	N/A	Validado	
637	Sin Contratos	Sin Proyectos	N/A	N/A	Validado	
638	Sin Contratos	Sin Proyectos	N/A	N/A	Validado	
639	Sin Contratos	Sin Proyectos	N/A	N/A	Validado	
640	Sin Contratos	Sin Proyectos	N/A	N/A	Validado	
641	Sin Contratos	Sin Proyectos	N/A	N/A	Validado	
642	Sin Contratos	Sin Proyectos	N/A	N/A	Validado	
643	Sin Contratos	Sin Proyectos	N/A	N/A	Validado	
644			N/A	N/A		

#	Entidad	Municipio	Tipo de Registro	Ciclo de Recurso	Tipo de Recurso	Descripción Ramo	Clave Ramo	Descripción Programa	Clave Programa	Programa Fondo Convenio - Específico
645	Ciudad de México	Coyoacán	Partida genérica	2020	FEDERALES (APORTACIONES, SUBSIDIOS Y CONVENIOS)	Aportaciones Federales para Entidades Federativas y Municipios	33	FAFEF	I012	FAFEF
646	Ciudad de México	Coyoacán	Programa presupuestario	2020	FEDERALES (APORTACIONES, SUBSIDIOS Y CONVENIOS)	Cultura	48	Programa Nacional de Reconstrucción	U281	Sin Especificar
647	Ciudad de México	Coyoacán	Partida genérica	2020	FEDERALES (APORTACIONES, SUBSIDIOS Y CONVENIOS)	Cultura	48	Programa Nacional de Reconstrucción	U281	Programa Nacional de Reconstrucción
648	Ciudad de México	Coyoacán	Programa presupuestario	2020	FEDERALES (APORTACIONES, SUBSIDIOS Y CONVENIOS)	Seguridad y Protección Ciudadana	36	Subsidios en materia de seguridad pública	U001	Sin Especificar
649	Ciudad de México	Coyoacán	Partida genérica	2020	FEDERALES (APORTACIONES, SUBSIDIOS Y CONVENIOS)	Seguridad y Protección Ciudadana	36	Subsidios en materia de seguridad pública	U001	FORTASEG
650	Ciudad de México	Cuajimalpa de Morelos	Programa presupuestario	2020	FEDERALES (APORTACIONES, SUBSIDIOS Y CONVENIOS)	Aportaciones Federales para Entidades Federativas y Municipios	33	FAIS Municipal y de las Demarcaciones Territoriales del Distrito Federal	I004	Sin Especificar
651	Ciudad de México	Cuajimalpa de Morelos	Partida genérica	2020	FEDERALES (APORTACIONES, SUBSIDIOS Y CONVENIOS)	Aportaciones Federales para Entidades Federativas y Municipios	33	FAIS Municipal y de las Demarcaciones Territoriales del Distrito Federal	I004	FAIS Municipal y de las Demarcaciones Territoriales del Distrito Federal
652	Ciudad de México	Cuajimalpa de Morelos	Partida genérica	2020	FEDERALES (APORTACIONES, SUBSIDIOS Y CONVENIOS)	Aportaciones Federales para Entidades Federativas y Municipios	33	FAIS Municipal y de las Demarcaciones Territoriales del Distrito Federal	I004	FAIS Municipal y de las Demarcaciones Territoriales del Distrito Federal
653	Ciudad de México	Cuajimalpa de Morelos	Partida genérica	2020	FEDERALES (APORTACIONES, SUBSIDIOS Y CONVENIOS)	Aportaciones Federales para Entidades Federativas y Municipios	33	FAIS Municipal y de las Demarcaciones Territoriales del Distrito Federal	I004	FAIS Municipal y de las Demarcaciones Territoriales del Distrito Federal
654	Ciudad de México	Cuajimalpa de Morelos	Programa presupuestario	2020	FEDERALES (APORTACIONES, SUBSIDIOS Y CONVENIOS)	Aportaciones Federales para Entidades Federativas y Municipios	33	FORTAMUN	I005	Sin Especificar
655	Ciudad de México	Cuajimalpa de Morelos	Partida genérica	2020	FEDERALES (APORTACIONES, SUBSIDIOS Y CONVENIOS)	Aportaciones Federales para Entidades Federativas y Municipios	33	FORTAMUN	I005	FORTAMUN
656	Ciudad de México	Cuajimalpa de Morelos	Partida genérica	2020	FEDERALES (APORTACIONES, SUBSIDIOS Y CONVENIOS)	Aportaciones Federales para Entidades Federativas y Municipios	33	FORTAMUN	I005	FORTAMUN
657	Ciudad de México	Cuajimalpa de Morelos	Partida genérica	2020	FEDERALES (APORTACIONES, SUBSIDIOS Y CONVENIOS)	Aportaciones Federales para Entidades Federativas y Municipios	33	FORTAMUN	I005	FORTAMUN
658	Ciudad de México	Cuajimalpa de Morelos	Partida genérica	2020	FEDERALES (APORTACIONES, SUBSIDIOS Y CONVENIOS)	Aportaciones Federales para Entidades Federativas y Municipios	33	FORTAMUN	I005	FORTAMUN
659	Ciudad de México	Cuajimalpa de Morelos	Partida genérica	2020	FEDERALES (APORTACIONES, SUBSIDIOS Y CONVENIOS)	Aportaciones Federales para Entidades Federativas y Municipios	33	FORTAMUN	I005	FORTAMUN
660	Ciudad de México	Cuajimalpa de Morelos	Partida genérica	2020	FEDERALES (APORTACIONES, SUBSIDIOS Y CONVENIOS)	Aportaciones Federales para Entidades Federativas y Municipios	33	FORTAMUN	I005	FORTAMUN
661	Ciudad de México	Cuajimalpa de Morelos	Partida genérica	2020	FEDERALES (APORTACIONES, SUBSIDIOS Y CONVENIOS)	Aportaciones Federales para Entidades Federativas y Municipios	33	FORTAMUN	I005	FORTAMUN
662	Ciudad de México	Cuajimalpa de Morelos	Partida genérica	2020	FEDERALES (APORTACIONES, SUBSIDIOS Y CONVENIOS)	Aportaciones Federales para Entidades Federativas y Municipios	33	FORTAMUN	I005	FORTAMUN
663	Ciudad de México	Cuajimalpa de Morelos	Partida genérica	2020	FEDERALES (APORTACIONES, SUBSIDIOS Y CONVENIOS)	Aportaciones Federales para Entidades Federativas y Municipios	33	FORTAMUN	I005	FORTAMUN
664	Ciudad de México	Cuajimalpa de Morelos	Programa presupuestario	2020	FEDERALES (APORTACIONES, SUBSIDIOS Y CONVENIOS)	Seguridad y Protección Ciudadana	36	Subsidios en materia de seguridad pública	U001	Sin Especificar
665	Ciudad de México	Cuajimalpa de Morelos	Partida genérica	2020	FEDERALES (APORTACIONES, SUBSIDIOS Y CONVENIOS)	Seguridad y Protección Ciudadana	36	Subsidios en materia de seguridad pública	U001	FORTASEG 2020 Líquida de recursos adicionales de principal

#	Dependencia Ejecutora	Rendimiento Financiero	Reintegro	Tipo de Gasto	Partida	Aprobado	Modificado	Recaudado (Ministrado)	Comprometido	Devengado	Ejercido	Pagado
645	Alcaldía Coyoacán			2 - Gasto de Inversión	612 - Edificación no habitacional	-	7,031,520.00	7,031,520.00	7,031,520.00	7,031,520.00	6,148,217.60	6,148,217.60
646	Sin Especificar	-	-		Total del Programa Presupuestario	-	3,050,000.00	3,050,000.00	3,050,000.00	3,050,000.00	-	-
647	Alcaldía Coyoacán			2 - Gasto de Inversión	612 - Edificación no habitacional	-	3,050,000.00	3,050,000.00	3,050,000.00	3,050,000.00	-	-
648	Sin Especificar	-	-		Total del Programa Presupuestario	-	2,191,486.80	2,191,486.80	2,191,486.80	2,191,486.80	2,191,486.80	2,191,486.80
649	Alcaldía Coyoacán			1 - Gasto corriente	339 - Servicios profesionales, científicos y técnicos integrales	-	2,191,486.80	2,191,486.80	2,191,486.80	2,191,486.80	2,191,486.80	2,191,486.80
650	Sin Especificar	-	-		Total del Programa Presupuestario	29,115,477.00	30,183,624.00	30,183,624.00	30,183,624.00	27,718,152.19	27,718,152.19	27,718,152.19
651	Cuajimalpa de Morelos			1 - Gasto corriente	339 - Servicios profesionales, científicos y técnicos integrales	873,464.00	905,508.73	905,508.73	905,508.73	905,508.72	905,508.72	905,508.72
652	Cuajimalpa de Morelos			2 - Gasto de Inversión	614 - División de terrenos y construcción de obras de urbanización	28,242,013.00	5,860,370.88	5,860,370.88	5,860,370.88	5,273,883.18	5,273,883.18	5,273,883.18
653	Cuajimalpa de Morelos			2 - Gasto de Inversión	615 - Construcción de vías de comunicación	-	23,417,744.39	23,417,744.39	23,417,744.39	21,538,760.29	21,538,760.29	21,538,760.29
654	Sin Especificar	-	-		Total del Programa Presupuestario	160,561,066.00	160,598,419.00	160,598,419.00	160,598,419.00	93,622,001.07	93,622,001.07	93,622,001.07
655	Cuajimalpa de Morelos			1 - Gasto corriente	338 - Servicios de vigilancia	147,813,777.00	116,504,461.40	116,504,461.40	116,504,461.40	69,513,402.20	69,513,402.20	69,513,402.20
656	Cuajimalpa de Morelos			2 - Gasto de Inversión	325 - Arrendamiento de equipo de transporte	7,132,023.00	7,132,023.00	7,132,023.00	7,132,023.00	7,132,023.00	7,132,023.00	7,132,023.00
657	Cuajimalpa de Morelos			2 - Gasto de Inversión	615 - Construcción de vías de comunicación	-	3,040,300.93	3,040,300.93	3,040,300.93	2,787,579.41	2,787,579.41	2,787,579.41
658	Cuajimalpa de Morelos			2 - Gasto de Inversión	614 - División de terrenos y construcción de obras de urbanización	-	-	-	-	-	-	-
659	Cuajimalpa de Morelos			2 - Gasto de Inversión	612 - Edificación no habitacional	-	24,019,014.67	24,019,014.67	24,019,014.67	8,852,938.66	8,852,938.66	8,852,938.66
660	Cuajimalpa de Morelos			2 - Gasto de Inversión	358 - Servicios de limpieza y manejo de desechos	-	37,353.00	37,353.00	37,353.00	37,353.00	37,353.00	37,353.00
661	Cuajimalpa de Morelos			2 - Gasto de Inversión	351 - Conservación y mantenimiento menor de inmuebles	-	4,250,000.00	4,250,000.00	4,250,000.00	4,250,000.00	4,250,000.00	4,250,000.00
662	Cuajimalpa de Morelos			2 - Gasto de Inversión	338 - Servicios de vigilancia	5,577,913.00	5,577,913.00	5,577,913.00	5,577,913.00	1,048,704.80	1,048,704.80	1,048,704.80
663	Cuajimalpa de Morelos			1 - Gasto corriente	382 - Gastos de orden social y cultural	37,353.00	37,353.00	37,353.00	37,353.00	-	-	-
664	Sin Especificar	-	-		Total del Programa Presupuestario	-	1,351,233.20	1,351,233.20	1,351,233.20	1,189,000.00	1,189,000.00	1,189,000.00
665	Cuajimalpa de Morelos			1 - Gasto corriente	339 - Servicios profesionales, científicos y técnicos integrales	-	1,351,233.20	1,351,233.20	1,351,233.20	1,189,000.00	1,189,000.00	1,189,000.00

#	Contratos	Proyectos	Pagado SHCP	Pagado EF	ESTATUS	Observaciones (Captura)
645	Sin Contratos	Sin Proyectos	N/A	N/A	Validado	
646			N/A	N/A		
647	Sin Contratos	Sin Proyectos	N/A	N/A	Validado	
648			N/A	N/A		
649	Sin Contratos	Sin Proyectos	N/A	N/A	Validado	
650			N/A	N/A		
651	Sin Contratos	Sin Proyectos	N/A	N/A	Validado	
652	Sin Contratos	Sin Proyectos	N/A	N/A	Validado	
653	Sin Contratos	Sin Proyectos	N/A	N/A	Validado	
654			N/A	N/A		
655	Sin Contratos	Sin Proyectos	N/A	N/A	Validado	
656	Sin Contratos	Sin Proyectos	N/A	N/A	Validado	
657	Sin Contratos	Sin Proyectos	N/A	N/A	Validado	
658	Sin Contratos	Sin Proyectos	N/A	N/A	Validado	
659	Sin Contratos	Sin Proyectos	N/A	N/A	Validado	
660	Sin Contratos	Sin Proyectos	N/A	N/A	Validado	
661	Sin Contratos	Sin Proyectos	N/A	N/A	Validado	
662	Sin Contratos	Sin Proyectos	N/A	N/A	Validado	
663	Sin Contratos	Sin Proyectos	N/A	N/A	Validado	
664			N/A	N/A		
665	Sin Contratos	Sin Proyectos	N/A	N/A	Validado	

#	Entidad	Municipio	Tipo de Registro	Ciclo de Recurso	Tipo de Recurso	Descripción Ramo	Clave Ramo	Descripción Programa	Clave Programa	Programa Fondo Convenio - Específico
666	Ciudad de México	Gustavo A. Madero	Programa presupuestario	2020	FEDERALES (APORTACIONES, SUBSIDIOS Y CONVENIOS)	Aportaciones Federales para Entidades Federativas y Municipios	33	FAIS Municipal y de las Demarcaciones Territoriales del Distrito Federal	1004	Sin Especificar
667	Ciudad de México	Gustavo A. Madero	Partida genérica	2020	FEDERALES (APORTACIONES, SUBSIDIOS Y CONVENIOS)	Aportaciones Federales para Entidades Federativas y Municipios	33	FAIS Municipal y de las Demarcaciones Territoriales del Distrito Federal	1004	FAIS
668	Ciudad de México	Gustavo A. Madero	Partida genérica	2020	FEDERALES (APORTACIONES, SUBSIDIOS Y CONVENIOS)	Aportaciones Federales para Entidades Federativas y Municipios	33	FAIS Municipal y de las Demarcaciones Territoriales del Distrito Federal	1004	FAIS
669	Ciudad de México	Gustavo A. Madero	Partida genérica	2020	FEDERALES (APORTACIONES, SUBSIDIOS Y CONVENIOS)	Aportaciones Federales para Entidades Federativas y Municipios	33	FAIS Municipal y de las Demarcaciones Territoriales del Distrito Federal	1004	FAIS
670	Ciudad de México	Gustavo A. Madero	Partida genérica	2020	FEDERALES (APORTACIONES, SUBSIDIOS Y CONVENIOS)	Aportaciones Federales para Entidades Federativas y Municipios	33	FAIS Municipal y de las Demarcaciones Territoriales del Distrito Federal	1004	FAIS
671	Ciudad de México	Gustavo A. Madero	Partida genérica	2020	FEDERALES (APORTACIONES, SUBSIDIOS Y CONVENIOS)	Aportaciones Federales para Entidades Federativas y Municipios	33	FAIS Municipal y de las Demarcaciones Territoriales del Distrito Federal	1004	FAIS
672	Ciudad de México	Gustavo A. Madero	Programa presupuestario	2020	FEDERALES (APORTACIONES, SUBSIDIOS Y CONVENIOS)	Aportaciones Federales para Entidades Federativas y Municipios	33	FORTAMUN	1005	Sin Especificar
673	Ciudad de México	Gustavo A. Madero	Partida genérica	2020	FEDERALES (APORTACIONES, SUBSIDIOS Y CONVENIOS)	Aportaciones Federales para Entidades Federativas y Municipios	33	FORTAMUN	1005	FORTAMUN
674	Ciudad de México	Gustavo A. Madero	Partida genérica	2020	FEDERALES (APORTACIONES, SUBSIDIOS Y CONVENIOS)	Aportaciones Federales para Entidades Federativas y Municipios	33	FORTAMUN	1005	FORTAMUN
675	Ciudad de México	Gustavo A. Madero	Partida genérica	2020	FEDERALES (APORTACIONES, SUBSIDIOS Y CONVENIOS)	Aportaciones Federales para Entidades Federativas y Municipios	33	FORTAMUN	1005	FORTAMUN
676	Ciudad de México	Gustavo A. Madero	Partida genérica	2020	FEDERALES (APORTACIONES, SUBSIDIOS Y CONVENIOS)	Aportaciones Federales para Entidades Federativas y Municipios	33	FORTAMUN	1005	FORTAMUN
677	Ciudad de México	Gustavo A. Madero	Partida genérica	2020	FEDERALES (APORTACIONES, SUBSIDIOS Y CONVENIOS)	Aportaciones Federales para Entidades Federativas y Municipios	33	FORTAMUN	1005	FORTAMUN
678	Ciudad de México	Gustavo A. Madero	Partida genérica	2020	FEDERALES (APORTACIONES, SUBSIDIOS Y CONVENIOS)	Aportaciones Federales para Entidades Federativas y Municipios	33	FORTAMUN	1005	FORTAMUN
679	Ciudad de México	Gustavo A. Madero	Partida genérica	2020	FEDERALES (APORTACIONES, SUBSIDIOS Y CONVENIOS)	Aportaciones Federales para Entidades Federativas y Municipios	33	FORTAMUN	1005	FORTAMUN
680	Ciudad de México	Gustavo A. Madero	Partida genérica	2020	FEDERALES (APORTACIONES, SUBSIDIOS Y CONVENIOS)	Aportaciones Federales para Entidades Federativas y Municipios	33	FORTAMUN	1005	FORTAMUN
681	Ciudad de México	Gustavo A. Madero	Partida genérica	2020	FEDERALES (APORTACIONES, SUBSIDIOS Y CONVENIOS)	Aportaciones Federales para Entidades Federativas y Municipios	33	FORTAMUN	1005	FORTAMUN
682	Ciudad de México	Gustavo A. Madero	Partida genérica	2020	FEDERALES (APORTACIONES, SUBSIDIOS Y CONVENIOS)	Aportaciones Federales para Entidades Federativas y Municipios	33	FORTAMUN	1005	FORTAMUN
683	Ciudad de México	Gustavo A. Madero	Partida genérica	2020	FEDERALES (APORTACIONES, SUBSIDIOS Y CONVENIOS)	Aportaciones Federales para Entidades Federativas y Municipios	33	FORTAMUN	1005	FORTAMUN
684	Ciudad de México	Gustavo A. Madero	Partida genérica	2020	FEDERALES (APORTACIONES, SUBSIDIOS Y CONVENIOS)	Aportaciones Federales para Entidades Federativas y Municipios	33	FORTAMUN	1005	FORTAMUN
685	Ciudad de México	Gustavo A. Madero	Partida genérica	2020	FEDERALES (APORTACIONES, SUBSIDIOS Y CONVENIOS)	Aportaciones Federales para Entidades Federativas y Municipios	33	FORTAMUN	1005	FORTAMUN

#	Dependencia Ejecutora	Rendimiento Financiero	Reintegro	Tipo de Gasto	Partida	Aprobado	Modificado	Recaudado (Ministrado)	Comprometido	Devengado	Ejercido	Pagado
666	Sin Especificar	-	-		Total del Programa Presupuestario	128,352,787.00	131,917,866.00	131,917,866.00	131,917,866.00	131,917,866.00	70,036,112.71	70,036,112.71
667	Alcaldía Gustavo A. Madero			1 - Gasto corriente	354 - Instalación, reparación y mantenimiento de equipo e instrumental médico y de laboratorio	-	-	-	-	-	-	-
668	Alcaldía Gustavo A. Madero			2 - Gasto de Inversión	615 - Construcción de vías de comunicación	-	450,000.00	450,000.00	450,000.00	450,000.00	395,329.92	395,329.92
669	Alcaldía Gustavo A. Madero			2 - Gasto de Inversión	614 - División de terrenos y construcción de obras de urbanización	200,000.00	3,091,041.61	3,091,041.61	3,091,041.61	3,091,041.61	2,482,900.80	2,482,900.80
670	Alcaldía Gustavo A. Madero			2 - Gasto de Inversión	612 - Edificación no habitacional	76,600,000.00	17,538,625.39	17,538,625.39	17,538,625.39	17,538,625.39	16,174,578.08	16,174,578.08
671	Alcaldía Gustavo A. Madero			1 - Gasto corriente	441 - Ayudas sociales a personas	51,552,787.00	110,838,199.00	110,838,199.00	110,838,199.00	110,838,199.00	50,983,303.91	50,983,303.91
672	Sin Especificar	5,377,011.40	-		Total del Programa Presupuestario	938,489,681.00	939,916,460.00	939,916,460.00	939,916,460.00	939,916,460.00	881,077,433.72	881,077,433.72
673	Alcaldía Gustavo A. Madero			1 - Gasto corriente	254 - Materiales, accesorios y suministros médicos	-	1,520,907.12	1,520,907.12	1,520,907.12	1,520,907.12	1,171,600.00	1,171,600.00
674	Alcaldía Gustavo A. Madero			2 - Gasto de Inversión	565 - Equipo de comunicación y telecomunicación	3,000,000.00	-	-	-	-	-	-
675	Alcaldía Gustavo A. Madero			2 - Gasto de Inversión	543 - Equipo aeroespacial	350,000.00	68,542.08	68,542.08	68,542.08	68,542.08	68,542.08	68,542.08
676	Alcaldía Gustavo A. Madero			2 - Gasto de Inversión	511 - Muebles de oficina y estantería	4,500,000.00	579,761.60	579,761.60	579,761.60	579,761.60	579,721.60	579,721.60
677	Alcaldía Gustavo A. Madero			2 - Gasto de Inversión	298 - Refacciones y accesorios menores de maquinaria y otros equipos	1,300,000.00	783,849.60	783,849.60	783,849.60	783,849.60	-	-
678	Alcaldía Gustavo A. Madero			2 - Gasto de Inversión	296 - Refacciones y accesorios menores de equipo de transporte	10,130,000.00	9,125,766.80	9,125,766.80	9,125,766.80	9,125,766.80	7,683,135.94	7,683,135.94
679	Alcaldía Gustavo A. Madero			2 - Gasto de Inversión	291 - Herramientas menores	16,200,000.00	7,217,125.20	7,217,125.20	7,217,125.20	7,217,125.20	5,380,056.40	5,380,056.40
680	Alcaldía Gustavo A. Madero			2 - Gasto de Inversión	272 - Prendas de seguridad y protección personal	-	8,418,216.63	8,418,216.63	8,418,216.63	8,418,216.63	-	-
681	Alcaldía Gustavo A. Madero			2 - Gasto de Inversión	271 - Vestuario y uniformes	-	293,791.75	293,791.75	293,791.75	293,791.75	-	-
682	Alcaldía Gustavo A. Madero			2 - Gasto de Inversión	261 - Combustibles, lubricantes y aditivos	74,992,637.00	73,292,637.00	73,292,637.00	73,292,637.00	73,292,637.00	71,790,866.52	71,790,866.52
683	Alcaldía Gustavo A. Madero			2 - Gasto de Inversión	247 - Artículos metálicos para la construcción	13,600,000.00	14,111,602.59	14,111,602.59	14,111,602.59	14,111,602.59	12,889,002.12	12,889,002.12
684	Alcaldía Gustavo A. Madero			2 - Gasto de Inversión	246 - Material eléctrico y electrónico	37,245,274.00	37,245,274.00	37,245,274.00	37,245,274.00	37,245,274.00	37,245,274.00	37,245,274.00
685	Alcaldía Gustavo A. Madero			2 - Gasto de Inversión	242 - Cemento y productos de concreto	700,000.00	700,000.00	700,000.00	700,000.00	700,000.00	700,000.00	700,000.00

#	Contratos	Proyectos	Pagado SHCP	Pagado EF	ESTATUS	Observaciones (Captura)
666			N/A	N/A		[{"Dependencia Ejecutora":"Alcaldía Gustavo A. Madero", "Observación":"Recurso Fais"}]
667	Sin Contratos	Sin Proyectos	N/A	N/A	Validado	
668	Sin Contratos	Sin Proyectos	N/A	N/A	Validado	Recurso que se destina para construcción de pavimento en calle Carlos Orellana
669	Sin Contratos	Sin Proyectos	N/A	N/A	Validado	Recurso que se destina para atención de sistema de agua y barda en Hospital Cuauhtepac.
670	Sin Contratos	Sin Proyectos	N/A	N/A	Validado	Recurso que se analiza destinarlo para la atención de escuelas públicas
671	Sin Contratos	Sin Proyectos	N/A	N/A	Validado	Recurso que se destinará para desarrollar la Acción Social Mejoramiento de Vivienda en Situación Prioritaria 2020 (FAIS)
672			N/A	N/A		[{"Dependencia Ejecutora":"Alcaldía Gustavo A. Madero", "Observación":"Rendimientos registrados en la partida 247 por un monto de 4,977,011.40 y partida 511 por un monto de 400,000.00"}]
673	Sin Contratos	Sin Proyectos	N/A	N/A	Validado	
674	Sin Contratos	Sin Proyectos	N/A	N/A	Validado	
675	Sin Contratos	Sin Proyectos	N/A	N/A	Validado	
676	Sin Contratos	Sin Proyectos	N/A	N/A	Validado	
677	Sin Contratos	Sin Proyectos	N/A	N/A	Validado	
678	Sin Contratos	Sin Proyectos	N/A	N/A	Validado	
679	Sin Contratos	Sin Proyectos	N/A	N/A	Validado	
680	Sin Contratos	Sin Proyectos	N/A	N/A	Validado	
681	Sin Contratos	Sin Proyectos	N/A	N/A	Validado	
682	Sin Contratos	Sin Proyectos	N/A	N/A	Validado	
683	Sin Contratos	Sin Proyectos	N/A	N/A	Validado	
684	Sin Contratos	Sin Proyectos	N/A	N/A	Validado	
685	Sin Contratos	Sin Proyectos	N/A	N/A	Validado	

#	Entidad	Municipio	Tipo de Registro	Ciclo de Recurso	Tipo de Recurso	Descripción Ramo	Clave Ramo	Descripción Programa	Clave Programa	Programa Fondo Convenio - Específico
686	Ciudad de México	Gustavo A. Madero	Partida genérica	2020	FEDERALES (APORTACIONES, SUBSIDIOS Y CONVENIOS)	Aportaciones Federales para Entidades Federativas y Municipios	33	FORTAMUN	1005	FORTAMUN
687	Ciudad de México	Gustavo A. Madero	Partida genérica	2020	FEDERALES (APORTACIONES, SUBSIDIOS Y CONVENIOS)	Aportaciones Federales para Entidades Federativas y Municipios	33	FORTAMUN	1005	FORTAMUN
688	Ciudad de México	Gustavo A. Madero	Partida genérica	2020	FEDERALES (APORTACIONES, SUBSIDIOS Y CONVENIOS)	Aportaciones Federales para Entidades Federativas y Municipios	33	FORTAMUN	1005	FORTAMUN
689	Ciudad de México	Gustavo A. Madero	Partida genérica	2020	FEDERALES (APORTACIONES, SUBSIDIOS Y CONVENIOS)	Aportaciones Federales para Entidades Federativas y Municipios	33	FORTAMUN	1005	FORTAMUN
690	Ciudad de México	Gustavo A. Madero	Partida genérica	2020	FEDERALES (APORTACIONES, SUBSIDIOS Y CONVENIOS)	Aportaciones Federales para Entidades Federativas y Municipios	33	FORTAMUN	1005	FORTAMUN
691	Ciudad de México	Gustavo A. Madero	Partida genérica	2020	FEDERALES (APORTACIONES, SUBSIDIOS Y CONVENIOS)	Aportaciones Federales para Entidades Federativas y Municipios	33	FORTAMUN	1005	FORTAMUN
692	Ciudad de México	Gustavo A. Madero	Partida genérica	2020	FEDERALES (APORTACIONES, SUBSIDIOS Y CONVENIOS)	Aportaciones Federales para Entidades Federativas y Municipios	33	FORTAMUN	1005	FORTAMUN
693	Ciudad de México	Gustavo A. Madero	Partida genérica	2020	FEDERALES (APORTACIONES, SUBSIDIOS Y CONVENIOS)	Aportaciones Federales para Entidades Federativas y Municipios	33	FORTAMUN	1005	FORTAMUN
694	Ciudad de México	Gustavo A. Madero	Partida genérica	2020	FEDERALES (APORTACIONES, SUBSIDIOS Y CONVENIOS)	Aportaciones Federales para Entidades Federativas y Municipios	33	FORTAMUN	1005	FORTAMUN
695	Ciudad de México	Gustavo A. Madero	Partida genérica	2020	FEDERALES (APORTACIONES, SUBSIDIOS Y CONVENIOS)	Aportaciones Federales para Entidades Federativas y Municipios	33	FORTAMUN	1005	FORTAMUN
696	Ciudad de México	Gustavo A. Madero	Partida genérica	2020	FEDERALES (APORTACIONES, SUBSIDIOS Y CONVENIOS)	Aportaciones Federales para Entidades Federativas y Municipios	33	FORTAMUN	1005	FORTAMUN
697	Ciudad de México	Gustavo A. Madero	Partida genérica	2020	FEDERALES (APORTACIONES, SUBSIDIOS Y CONVENIOS)	Aportaciones Federales para Entidades Federativas y Municipios	33	FORTAMUN	1005	FORTAMUN
698	Ciudad de México	Gustavo A. Madero	Programa presupuestario	2020	FEDERALES (APORTACIONES, SUBSIDIOS Y CONVENIOS)	Aportaciones Federales para Entidades Federativas y Municipios	33	FAFEF	1012	Sin Especificar
699	Ciudad de México	Gustavo A. Madero	Partida genérica	2020	FEDERALES (APORTACIONES, SUBSIDIOS Y CONVENIOS)	Aportaciones Federales para Entidades Federativas y Municipios	33	FAFEF	1012	FAFEF
700	Ciudad de México	Gustavo A. Madero	Programa presupuestario	2020	FEDERALES (APORTACIONES, SUBSIDIOS Y CONVENIOS)	Seguridad y Protección Ciudadana	36	Subsidios en materia de seguridad pública	U001	Sin Especificar
701	Ciudad de México	Gustavo A. Madero	Partida genérica	2020	FEDERALES (APORTACIONES, SUBSIDIOS Y CONVENIOS)	Seguridad y Protección Ciudadana	36	Subsidios en materia de seguridad pública	U001	FORTASEG
702	Ciudad de México	Iztacalco	Programa presupuestario	2020	FEDERALES (APORTACIONES, SUBSIDIOS Y CONVENIOS)	Aportaciones Federales para Entidades Federativas y Municipios	33	FAIS Municipal y de las Demarcaciones Territoriales del Distrito Federal	1004	Sin Especificar
703	Ciudad de México	Iztacalco	Partida genérica	2020	FEDERALES (APORTACIONES, SUBSIDIOS Y CONVENIOS)	Aportaciones Federales para Entidades Federativas y Municipios	33	FAIS Municipal y de las Demarcaciones Territoriales del Distrito Federal	1004	FAIS
704	Ciudad de México	Iztacalco	Partida genérica	2020	FEDERALES (APORTACIONES, SUBSIDIOS Y CONVENIOS)	Aportaciones Federales para Entidades Federativas y Municipios	33	FAIS Municipal y de las Demarcaciones Territoriales del Distrito Federal	1004	FAIS

#	Dependencia Ejecutora	Rendimiento Financiero	Reintegro	Tipo de Gasto	Partida	Aprobado	Modificado	Recaudado (Ministrado)	Comprometido	Devengado	Ejercido	Pagado
686	Alcaldía Gustavo A. Madero			2 - Gasto de Inversión	241 - Productos minerales no metálicos	36,050,000.00	34,549,999.88	34,549,999.88	34,549,999.88	34,549,999.88	21,172,758.04	21,172,758.04
687	Alcaldía Gustavo A. Madero			1 - Gasto corriente	357 - Instalación, reparación y mantenimiento de maquinaria, otros equipos y herramienta	18,800,000.00	16,800,000.00	16,800,000.00	16,800,000.00	16,800,000.00	13,084,986.25	13,084,986.25
688	Alcaldía Gustavo A. Madero			1 - Gasto corriente	355 - Reparación y mantenimiento de equipo de transporte	23,540,000.00	26,995,000.00	26,995,000.00	26,995,000.00	26,995,000.00	21,930,167.48	21,930,167.48
689	Alcaldía Gustavo A. Madero			1 - Gasto corriente	351 - Conservación y mantenimiento menor de inmuebles	-	5,480,000.00	5,480,000.00	5,480,000.00	5,480,000.00	3,127,296.29	3,127,296.29
690	Alcaldía Gustavo A. Madero			1 - Gasto corriente	347 - Fletes y maniobras	2,000,000.00	2,000,000.00	2,000,000.00	2,000,000.00	2,000,000.00	1,987,458.81	1,987,458.81
691	Alcaldía Gustavo A. Madero			1 - Gasto corriente	345 - Seguro de bienes patrimoniales	32,000,000.00	32,000,000.00	32,000,000.00	32,000,000.00	32,000,000.00	24,793,611.44	24,793,611.44
692	Alcaldía Gustavo A. Madero			1 - Gasto corriente	338 - Servicios de vigilancia	354,201,830.00	354,201,830.00	354,201,830.00	354,201,830.00	354,201,830.00	354,201,830.00	354,201,830.00
693	Alcaldía Gustavo A. Madero			1 - Gasto corriente	336 - Servicios de apoyo administrativo, traducción, fotocopiado e impresión	-	4,035,942.44	4,035,942.44	4,035,942.44	4,035,942.44	3,268,375.41	3,268,375.41
694	Alcaldía Gustavo A. Madero			1 - Gasto corriente	313 - Agua	41,000,998.00	41,000,998.00	41,000,998.00	41,000,998.00	41,000,998.00	34,113,993.00	34,113,993.00
695	Alcaldía Gustavo A. Madero			1 - Gasto corriente	311 - Energía eléctrica	266,027,140.00	266,074,632.37	266,074,632.37	266,074,632.37	266,074,632.37	263,036,956.34	263,036,956.34
696	Alcaldía Gustavo A. Madero			1 - Gasto corriente	275 - Blancos y otros productos textiles, excepto prendas de vestir	-	568,780.94	568,780.94	568,780.94	568,780.94	-	-
697	Alcaldía Gustavo A. Madero			1 - Gasto corriente	261 - Combustibles, lubricantes y aditivos	2,851,802.00	2,851,802.00	2,851,802.00	2,851,802.00	2,851,802.00	2,851,802.00	2,851,802.00
698	Sin Especificar	-	-		Total del Programa Presupuestario	-	25,500,000.00	25,500,000.00	25,500,000.00	25,500,000.00	22,994,661.59	22,994,661.59
699	Alcaldía Gustavo A. Madero			2 - Gasto de Inversión	612 - Edificación no habitacional	-	25,500,000.00	25,500,000.00	25,500,000.00	25,500,000.00	22,994,661.59	22,994,661.59
700	Sin Especificar	-	-		Total del Programa Presupuestario	-	3,534,049.80	3,534,049.80	3,534,049.80	3,534,049.80	2,614,239.84	2,614,239.84
701	Alcaldía Gustavo A. Madero			1 - Gasto corriente	333 - Servicios de consultoría administrativa, procesos, técnica y en tecnologías de la información	-	3,534,049.80	3,534,049.80	3,534,049.80	3,534,049.80	2,614,239.84	2,614,239.84
702	Sin Especificar	-	-		Total del Programa Presupuestario	28,790,852.00	29,886,453.00	29,886,453.00	29,886,453.00	29,886,453.00	28,352,262.07	28,352,262.07
703	IZTACALCO			2 - Gasto de Inversión	614 - División de terrenos y construcción de obras de urbanización	27,927,127.00	28,989,859.41	28,989,859.41	28,989,859.41	28,989,859.41	27,489,755.07	27,489,755.07
704	IZTACALCO			2 - Gasto de Inversión	339 - Servicios profesionales, científicos y técnicos integrales	-	32,868.59	32,868.59	32,868.59	32,868.59	-	-

#	Contratos	Proyectos	Pagado SHCP	Pagado EF	ESTATUS	Observaciones (Captura)
686	Sin Contratos	Sin Proyectos	N/A	N/A	Validado	
687	Sin Contratos	Sin Proyectos	N/A	N/A	Validado	
688	Sin Contratos	Sin Proyectos	N/A	N/A	Validado	
689	Sin Contratos	Sin Proyectos	N/A	N/A	Validado	
690	Sin Contratos	Sin Proyectos	N/A	N/A	Validado	
691	Sin Contratos	Sin Proyectos	N/A	N/A	Validado	
692	Sin Contratos	Sin Proyectos	N/A	N/A	Validado	
693	Sin Contratos	Sin Proyectos	N/A	N/A	Validado	
694	Sin Contratos	Sin Proyectos	N/A	N/A	Validado	
695	Sin Contratos	Sin Proyectos	N/A	N/A	Validado	
696	Sin Contratos	Sin Proyectos	N/A	N/A	Validado	
697	Sin Contratos	Sin Proyectos	N/A	N/A	Validado	
698			N/A	N/A		
699	Sin Contratos	Sin Proyectos	N/A	N/A	Validado	
700			N/A	N/A		["Dependencia Ejecutora": "Alcaldía Gustavo A. Madero", "Observación": "OBJETO: Transferir recursos presupuestarios federales del "FORTASEG" a "LA CIUDAD DE MÉXICO"; por conducto de la Secretaría de Administración y Finanzas, con la finalidad de fortalecer el desempeño de sus funciones en materia de seguridad pública que realizan de manera directa "LA CIUDAD DE MÉXICO" en las demarcaciones territoriales, conforme lo dispuesto por el artículo 9 del "PRESUPUESTO DE EGRESOS" y "LOS LINEAMIENTOS","]
701	Sin Contratos	Sin Proyectos	N/A	N/A	Validado	Recurso destinado para desarrollar intervenciones para prevención del delito con participación ciudadana.
702			N/A	N/A		
703	Sin Contratos	Sin Proyectos	N/A	N/A	Validado	
704	Sin Contratos	Sin Proyectos	N/A	N/A	Validado	

#	Entidad	Municipio	Tipo de Registro	Ciclo de Recurso	Tipo de Recurso	Descripción Ramo	Clave Ramo	Descripción Programa	Clave Programa	Programa Fondo Convenio - Específico
705	Ciudad de México	Iztacalco	Partida genérica	2020	FEDERALES (APORTACIONES, SUBSIDIOS Y CONVENIOS)	Aportaciones Federales para Entidades Federativas y Municipios	33	FAIS Municipal y de las Demarcaciones Territoriales del Distrito Federal	1004	FAIS
706	Ciudad de México	Iztacalco	Programa presupuestario	2020	FEDERALES (APORTACIONES, SUBSIDIOS Y CONVENIOS)	Aportaciones Federales para Entidades Federativas y Municipios	33	FORTAMUN	1005	Sin Especificar
707	Ciudad de México	Iztacalco	Partida genérica	2020	FEDERALES (APORTACIONES, SUBSIDIOS Y CONVENIOS)	Aportaciones Federales para Entidades Federativas y Municipios	33	FORTAMUN	1005	FORTAMUN
708	Ciudad de México	Iztacalco	Partida genérica	2020	FEDERALES (APORTACIONES, SUBSIDIOS Y CONVENIOS)	Aportaciones Federales para Entidades Federativas y Municipios	33	FORTAMUN	1005	FORTAMUN
709	Ciudad de México	Iztacalco	Partida genérica	2020	FEDERALES (APORTACIONES, SUBSIDIOS Y CONVENIOS)	Aportaciones Federales para Entidades Federativas y Municipios	33	FORTAMUN	1005	FORTAMUN
710	Ciudad de México	Iztacalco	Partida genérica	2020	FEDERALES (APORTACIONES, SUBSIDIOS Y CONVENIOS)	Aportaciones Federales para Entidades Federativas y Municipios	33	FORTAMUN	1005	FORTAMUN
711	Ciudad de México	Iztacalco	Partida genérica	2020	FEDERALES (APORTACIONES, SUBSIDIOS Y CONVENIOS)	Aportaciones Federales para Entidades Federativas y Municipios	33	FORTAMUN	1005	FORTAMUN
712	Ciudad de México	Iztacalco	Partida genérica	2020	FEDERALES (APORTACIONES, SUBSIDIOS Y CONVENIOS)	Aportaciones Federales para Entidades Federativas y Municipios	33	FORTAMUN	1005	FORTAMUN
713	Ciudad de México	Iztacalco	Partida genérica	2020	FEDERALES (APORTACIONES, SUBSIDIOS Y CONVENIOS)	Aportaciones Federales para Entidades Federativas y Municipios	33	FORTAMUN	1005	FORTAMUN
714	Ciudad de México	Iztacalco	Programa presupuestario	2020	FEDERALES (APORTACIONES, SUBSIDIOS Y CONVENIOS)	Aportaciones Federales para Entidades Federativas y Municipios	33	FAFEF	1012	Sin Especificar
715	Ciudad de México	Iztacalco	Partida genérica	2020	FEDERALES (APORTACIONES, SUBSIDIOS Y CONVENIOS)	Aportaciones Federales para Entidades Federativas y Municipios	33	FAFEF	1012	FAFEF
716	Ciudad de México	Iztacalco	Programa presupuestario	2020	FEDERALES (APORTACIONES, SUBSIDIOS Y CONVENIOS)	Seguridad y Protección Ciudadana	36	Subsidios en materia de seguridad pública	U001	Sin Especificar
717	Ciudad de México	Iztacalco	Partida genérica	2020	FEDERALES (APORTACIONES, SUBSIDIOS Y CONVENIOS)	Seguridad y Protección Ciudadana	36	Subsidios en materia de seguridad pública	U001	Subsidios en materia de seguridad pública
718	Ciudad de México	Iztapalapa	Programa presupuestario	2020	FEDERALES (APORTACIONES, SUBSIDIOS Y CONVENIOS)	Aportaciones Federales para Entidades Federativas y Municipios	33	FAIS Municipal y de las Demarcaciones Territoriales del Distrito Federal	1004	Sin Especificar
719	Ciudad de México	Iztapalapa	Partida genérica	2020	FEDERALES (APORTACIONES, SUBSIDIOS Y CONVENIOS)	Aportaciones Federales para Entidades Federativas y Municipios	33	FAIS Municipal y de las Demarcaciones Territoriales del Distrito Federal	1004	FAIS
720	Ciudad de México	Iztapalapa	Partida genérica	2020	FEDERALES (APORTACIONES, SUBSIDIOS Y CONVENIOS)	Aportaciones Federales para Entidades Federativas y Municipios	33	FAIS Municipal y de las Demarcaciones Territoriales del Distrito Federal	1004	FAIS
721	Ciudad de México	Iztapalapa	Partida genérica	2020	FEDERALES (APORTACIONES, SUBSIDIOS Y CONVENIOS)	Aportaciones Federales para Entidades Federativas y Municipios	33	FAIS Municipal y de las Demarcaciones Territoriales del Distrito Federal	1004	FAIS
722	Ciudad de México	Iztapalapa	Partida genérica	2020	FEDERALES (APORTACIONES, SUBSIDIOS Y CONVENIOS)	Aportaciones Federales para Entidades Federativas y Municipios	33	FAIS Municipal y de las Demarcaciones Territoriales del Distrito Federal	1004	FAIS
723	Ciudad de México	Iztapalapa	Partida genérica	2020	FEDERALES (APORTACIONES, SUBSIDIOS Y CONVENIOS)	Aportaciones Federales para Entidades Federativas y Municipios	33	FAIS Municipal y de las Demarcaciones Territoriales del Distrito Federal	1004	FAIS
724	Ciudad de México	Iztapalapa	Programa presupuestario	2020	FEDERALES (APORTACIONES, SUBSIDIOS Y CONVENIOS)	Aportaciones Federales para Entidades Federativas y Municipios	33	FORTAMUN	1005	Sin Especificar

#	Dependencia Ejecutora	Rendimiento Financiero	Reintegro	Tipo de Gasto	Partida	Aprobado	Modificado	Recaudado (Ministrado)	Comprometido	Devengado	Ejercido	Pagado
705	IZTACALCO			1 - Gasto corriente	339 - Servicios profesionales, científicos y técnicos integrales	863,725.00	863,725.00	863,725.00	863,725.00	863,725.00	862,507.00	862,507.00
706	Sin Especificar	1,660,189.20	-		Total del Programa Presupuestario	314,594,080.00	315,072,355.00	315,072,355.00	315,072,355.00	315,072,355.00	276,751,240.96	276,751,240.96
707	IZTACALCO			1 - Gasto corriente	338 - Servicios de vigilancia	87,856,702.00	87,856,702.00	87,856,702.00	87,856,702.00	87,856,702.00	78,458,770.00	78,458,770.00
708	IZTACALCO			2 - Gasto de Inversión	254 - Materiales, accesorios y suministros médicos	-	-	-	-	-	-	-
709	IZTACALCO			2 - Gasto de Inversión	523 - Cámaras fotográficas y de video	-	405,000.00	405,000.00	405,000.00	405,000.00	404,700.01	404,700.01
710	IZTACALCO			1 - Gasto corriente	216 - Material de limpieza	-	73,275.00	73,275.00	73,275.00	73,275.00	73,275.00	73,275.00
711	IZTACALCO			1 - Gasto corriente	311 - Energía eléctrica	146,144,359.00	146,144,359.00	146,144,359.00	146,144,359.00	146,144,359.00	129,617,098.41	129,617,098.41
712	IZTACALCO			1 - Gasto corriente	261 - Combustibles, lubricantes y aditivos	59,824,266.00	59,824,266.00	59,824,266.00	59,824,266.00	59,824,266.00	47,428,644.73	47,428,644.73
713	IZTACALCO			2 - Gasto de Inversión	615 - Construcción de vías de comunicación	20,768,753.00	20,768,753.00	20,768,753.00	20,768,753.00	20,768,753.00	20,768,752.81	20,768,752.81
714	Sin Especificar	-	-		Total del Programa Presupuestario	-	21,910,540.95	21,910,540.95	21,910,540.95	21,910,540.95	21,859,796.26	21,859,796.26
715	IZTACALCO			2 - Gasto de Inversión	621 - Edificación habitacional	-	21,910,540.95	21,910,540.95	21,910,540.95	21,910,540.95	21,859,796.26	21,859,796.26
716	Sin Especificar	-	-		Total del Programa Presupuestario	-	1,803,068.60	1,803,068.60	1,803,068.60	1,803,068.60	1,803,068.60	1,803,068.60
717	IZTACALCO			1 - Gasto corriente	339 - Servicios profesionales, científicos y técnicos integrales	-	1,803,068.60	1,803,068.60	1,803,068.60	1,803,068.60	1,803,068.60	1,803,068.60
718	Sin Especificar	-	-		Total del Programa Presupuestario	266,049,192.00	274,128,762.00	274,128,762.00	273,883,684.50	273,883,684.50	92,617,277.75	92,617,277.75
719	Iztapalapa			1 - Gasto corriente	241 - Productos minerales no metálicos	-	70,310,393.15	70,310,393.15	70,310,393.15	70,310,393.15	22,450,681.30	22,450,681.30
720	Iztapalapa			2 - Gasto de Inversión	614 - División de terrenos y construcción de obras de urbanización	266,049,192.00	126,102,218.94	126,102,218.94	125,974,473.63	125,974,473.63	-	-
721	Iztapalapa			1 - Gasto corriente	347 - Fletes y maniobras	-	3,715,933.15	3,715,933.15	3,715,933.15	3,715,933.15	2,751,443.62	2,751,443.62
722	Iztapalapa			1 - Gasto corriente	247 - Artículos metálicos para la construcción	-	5,588,045.74	5,588,045.74	5,588,045.74	5,588,045.74	-	-
723	Iztapalapa			1 - Gasto corriente	246 - Material eléctrico y electrónico	-	68,412,171.02	68,412,171.02	68,294,838.83	68,294,838.83	67,415,152.83	67,415,152.83
724	Sin Especificar	7,774,105.95	-		Total del Programa Presupuestario	1,473,137,947.00	1,475,377,547.00	1,475,377,547.00	1,474,566,691.55	1,474,566,691.55	1,332,403,593.52	1,332,403,593.52

#	Contratos	Proyectos	Pagado SHCP	Pagado EF	ESTATUS	Observaciones (Captura)
705	Sin Contratos	Sin Proyectos	N/A	N/A	Validado	
706			N/A	N/A		
707	Sin Contratos	Sin Proyectos	N/A	N/A	Validado	
708	Sin Contratos	Sin Proyectos	N/A	N/A	Validado	Se generaron 499981.23 de intereses
709	Sin Contratos	Sin Proyectos	N/A	N/A	Validado	
710	Sin Contratos	Sin Proyectos	N/A	N/A	Validado	
711	Sin Contratos	Sin Proyectos	N/A	N/A	Validado	
712	Sin Contratos	Sin Proyectos	N/A	N/A	Validado	
713	Sin Contratos	Sin Proyectos	N/A	N/A	Validado	Se generaron 1160207.97 de intereses
714			N/A	N/A		
715	Sin Contratos	Sin Proyectos	N/A	N/A	Validado	
716			N/A	N/A		
717	Sin Contratos	Sin Proyectos	N/A	N/A	Validado	
718			N/A	N/A		
719	Sin Contratos	Sin Proyectos	N/A	N/A	Validado	
720	Sin Contratos	Sin Proyectos	N/A	N/A	Validado	
721	Sin Contratos	Sin Proyectos	N/A	N/A	Validado	
722	Sin Contratos	Sin Proyectos	N/A	N/A	Validado	
723	Sin Contratos	Sin Proyectos	N/A	N/A	Validado	
724			N/A	N/A		

#	Dependencia Ejecutora	Rendimiento Financiero	Reintegro	Tipo de Gasto	Partida	Aprobado	Modificado	Recaudado (Ministrado)	Comprometido	Devengado	Ejercido	Pagado
725	Iztapalapa			1 - Gasto corriente	211 - Materiales, útiles y equipos menores de oficina	41,140,173.00	1,367,221.00	1,367,221.00	1,367,221.00	1,367,221.00	1,367,221.00	1,367,221.00
726	Iztapalapa			2 - Gasto de Inversión	614 - División de terrenos y construcción de obras de urbanización	57,634,937.00	27,000,000.00	27,000,000.00	27,000,000.00	27,000,000.00	425,242.70	425,242.70
727	Iztapalapa			2 - Gasto de Inversión	612 - Edificación no habitacional	-	152,234,954.66	152,234,954.66	152,234,954.66	152,234,954.66	124,816,048.23	124,816,048.23
728	Iztapalapa			2 - Gasto de Inversión	591 - Software	2,710,861.00	-	-	-	-	-	-
729	Iztapalapa			2 - Gasto de Inversión	569 - Otros equipos	513,062.00	145,574.00	145,574.00	145,574.00	145,574.00	138,150.00	138,150.00
730	Iztapalapa			2 - Gasto de Inversión	567 - Herramientas y máquinas-herramienta	3,123,343.00	2,552,922.04	2,552,922.04	1,818,885.90	1,818,885.90	1,451,867.83	1,451,867.83
731	Iztapalapa			2 - Gasto de Inversión	566 - Equipos de generación eléctrica, aparatos y accesorios eléctricos	1,361,989.00	398,021.73	398,021.73	396,342.21	396,342.21	270,761.40	270,761.40
732	Iztapalapa			2 - Gasto de Inversión	565 - Equipo de comunicación y telecomunicación	-	6,695,524.78	6,695,524.78	6,695,524.78	6,695,524.78	6,585,285.20	6,585,285.20
733	Iztapalapa			2 - Gasto de Inversión	563 - Maquinaria y equipo de construcción	4,261,459.00	353,205.38	353,205.38	353,205.38	353,205.38	-	-
734	Iztapalapa			2 - Gasto de Inversión	562 - Maquinaria y equipo industrial	427,480.00	2,362.92	2,362.92	2,362.92	2,362.92	2,362.92	2,362.92
735	Iztapalapa			2 - Gasto de Inversión	545 - Embarcaciones	-	5,000,000.00	5,000,000.00	5,000,000.00	5,000,000.00	4,996,959.93	4,996,959.93
736	Iztapalapa			2 - Gasto de Inversión	541 - Vehículos y Equipo Terrestre	23,913,869.00	-	-	-	-	-	-
737	Iztapalapa			2 - Gasto de Inversión	522 - Aparatos deportivos	-	772,700.13	772,700.13	772,700.13	772,700.13	772,700.13	772,700.13
738	Iztapalapa			2 - Gasto de Inversión	521 - Equipos y aparatos audiovisuales	-	2,340,311.15	2,340,311.15	2,340,311.10	2,340,311.10	2,340,311.10	2,340,311.10
739	Iztapalapa			2 - Gasto de Inversión	515 - Equipo de cómputo y de tecnologías de la información	2,881,166.00	-	-	-	-	-	-
740	Iztapalapa			2 - Gasto de Inversión	512 - Muebles, excepto de oficina y estantería	-	485,219.79	485,219.79	411,269.79	411,269.79	169,320.56	169,320.56
741	Iztapalapa			2 - Gasto de Inversión	511 - Muebles de oficina y estantería	541,960.00	2,092,396.25	2,092,396.25	2,092,396.25	2,092,396.25	1,833,307.19	1,833,307.19
742	Iztapalapa			2 - Gasto de Inversión	325 - Arrendamiento de equipo de transporte	-	500,000.00	500,000.00	500,000.00	500,000.00	-	-
743	Iztapalapa			2 - Gasto de Inversión	272 - Prendas de seguridad y protección personal	13,322,000.00	6,474,719.45	6,474,719.45	6,474,719.45	6,474,719.45	6,474,719.45	6,474,719.45
744	Iztapalapa			2 - Gasto de Inversión	261 - Combustibles, lubricantes y aditivos	202,089,073.00	230,064,833.11	230,064,833.11	230,064,833.11	230,064,833.11	193,956,489.66	193,956,489.66
745	Iztapalapa			1 - Gasto corriente	382 - Gastos de orden social y cultural	-	1,236,639.27	1,236,639.27	1,236,639.27	1,236,639.27	436,639.27	436,639.27
746	Iztapalapa			1 - Gasto corriente	369 - Otros servicios de información	-	280,335.00	280,335.00	280,335.00	280,335.00	272,795.00	272,795.00
747	Iztapalapa			1 - Gasto corriente	358 - Servicios de limpieza y manejo de desechos	34,467,530.00	6,493,829.32	6,493,829.32	6,493,829.32	6,493,829.32	3,495,829.32	3,495,829.32
748	Iztapalapa			1 - Gasto corriente	355 - Reparación y mantenimiento de equipo de transporte	37,433,441.00	37,433,441.00	37,433,441.00	37,433,441.00	37,433,441.00	33,743,489.02	33,743,489.02

#	Contratos	Proyectos	Pagado SHCP	Pagado EF	ESTATUS	Observaciones (Captura)
725	Sin Contratos	Sin Proyectos	N/A	N/A	Validado	
726	Sin Contratos	Sin Proyectos	N/A	N/A	Validado	
727	Sin Contratos	Sin Proyectos	N/A	N/A	Validado	
728	Sin Contratos	Sin Proyectos	N/A	N/A	Validado	
729	Sin Contratos	Sin Proyectos	N/A	N/A	Validado	
730	Sin Contratos	Sin Proyectos	N/A	N/A	Validado	
731	Sin Contratos	Sin Proyectos	N/A	N/A	Validado	
732	Sin Contratos	Sin Proyectos	N/A	N/A	Validado	
733	Sin Contratos	Sin Proyectos	N/A	N/A	Validado	
734	Sin Contratos	Sin Proyectos	N/A	N/A	Validado	
735	Sin Contratos	Sin Proyectos	N/A	N/A	Validado	
736	Sin Contratos	Sin Proyectos	N/A	N/A	Validado	
737	Sin Contratos	Sin Proyectos	N/A	N/A	Validado	
738	Sin Contratos	Sin Proyectos	N/A	N/A	Validado	
739	Sin Contratos	Sin Proyectos	N/A	N/A	Validado	
740	Sin Contratos	Sin Proyectos	N/A	N/A	Validado	
741	Sin Contratos	Sin Proyectos	N/A	N/A	Validado	
742	Sin Contratos	Sin Proyectos	N/A	N/A	Validado	
743	Sin Contratos	Sin Proyectos	N/A	N/A	Validado	
744	Sin Contratos	Sin Proyectos	N/A	N/A	Validado	
745	Sin Contratos	Sin Proyectos	N/A	N/A	Validado	
746	Sin Contratos	Sin Proyectos	N/A	N/A	Validado	
747	Sin Contratos	Sin Proyectos	N/A	N/A	Validado	
748	Sin Contratos	Sin Proyectos	N/A	N/A	Validado	

#	Entidad	Municipio	Tipo de Registro	Ciclo de Recurso	Tipo de Recurso	Descripción Ramo	Clave Ramo	Descripción Programa	Clave Programa	Programa Fondo Convenio - Específico
749	Ciudad de México	Iztapalapa	Partida genérica	2020	FEDERALES (APORTACIONES, SUBSIDIOS Y CONVENIOS)	Aportaciones Federales para Entidades Federativas y Municipios	33 FORTAMUN		1005	FORTAMUN
750	Ciudad de México	Iztapalapa	Partida genérica	2020	FEDERALES (APORTACIONES, SUBSIDIOS Y CONVENIOS)	Aportaciones Federales para Entidades Federativas y Municipios	33 FORTAMUN		1005	FORTAMUN
751	Ciudad de México	Iztapalapa	Partida genérica	2020	FEDERALES (APORTACIONES, SUBSIDIOS Y CONVENIOS)	Aportaciones Federales para Entidades Federativas y Municipios	33 FORTAMUN		1005	FORTAMUN
752	Ciudad de México	Iztapalapa	Partida genérica	2020	FEDERALES (APORTACIONES, SUBSIDIOS Y CONVENIOS)	Aportaciones Federales para Entidades Federativas y Municipios	33 FORTAMUN		1005	FORTAMUN
753	Ciudad de México	Iztapalapa	Partida genérica	2020	FEDERALES (APORTACIONES, SUBSIDIOS Y CONVENIOS)	Aportaciones Federales para Entidades Federativas y Municipios	33 FORTAMUN		1005	FORTAMUN
754	Ciudad de México	Iztapalapa	Partida genérica	2020	FEDERALES (APORTACIONES, SUBSIDIOS Y CONVENIOS)	Aportaciones Federales para Entidades Federativas y Municipios	33 FORTAMUN		1005	FORTAMUN
755	Ciudad de México	Iztapalapa	Partida genérica	2020	FEDERALES (APORTACIONES, SUBSIDIOS Y CONVENIOS)	Aportaciones Federales para Entidades Federativas y Municipios	33 FORTAMUN		1005	FORTAMUN
756	Ciudad de México	Iztapalapa	Partida genérica	2020	FEDERALES (APORTACIONES, SUBSIDIOS Y CONVENIOS)	Aportaciones Federales para Entidades Federativas y Municipios	33 FORTAMUN		1005	FORTAMUN
757	Ciudad de México	Iztapalapa	Partida genérica	2020	FEDERALES (APORTACIONES, SUBSIDIOS Y CONVENIOS)	Aportaciones Federales para Entidades Federativas y Municipios	33 FORTAMUN		1005	FORTAMUN
758	Ciudad de México	Iztapalapa	Partida genérica	2020	FEDERALES (APORTACIONES, SUBSIDIOS Y CONVENIOS)	Aportaciones Federales para Entidades Federativas y Municipios	33 FORTAMUN		1005	FORTAMUN
759	Ciudad de México	Iztapalapa	Partida genérica	2020	FEDERALES (APORTACIONES, SUBSIDIOS Y CONVENIOS)	Aportaciones Federales para Entidades Federativas y Municipios	33 FORTAMUN		1005	FORTAMUN
760	Ciudad de México	Iztapalapa	Partida genérica	2020	FEDERALES (APORTACIONES, SUBSIDIOS Y CONVENIOS)	Aportaciones Federales para Entidades Federativas y Municipios	33 FORTAMUN		1005	FORTAMUN
761	Ciudad de México	Iztapalapa	Partida genérica	2020	FEDERALES (APORTACIONES, SUBSIDIOS Y CONVENIOS)	Aportaciones Federales para Entidades Federativas y Municipios	33 FORTAMUN		1005	FORTAMUN
762	Ciudad de México	Iztapalapa	Partida genérica	2020	FEDERALES (APORTACIONES, SUBSIDIOS Y CONVENIOS)	Aportaciones Federales para Entidades Federativas y Municipios	33 FORTAMUN		1005	FORTAMUN
763	Ciudad de México	Iztapalapa	Partida genérica	2020	FEDERALES (APORTACIONES, SUBSIDIOS Y CONVENIOS)	Aportaciones Federales para Entidades Federativas y Municipios	33 FORTAMUN		1005	FORTAMUN
764	Ciudad de México	Iztapalapa	Partida genérica	2020	FEDERALES (APORTACIONES, SUBSIDIOS Y CONVENIOS)	Aportaciones Federales para Entidades Federativas y Municipios	33 FORTAMUN		1005	FORTAMUN
765	Ciudad de México	Iztapalapa	Partida genérica	2020	FEDERALES (APORTACIONES, SUBSIDIOS Y CONVENIOS)	Aportaciones Federales para Entidades Federativas y Municipios	33 FORTAMUN		1005	FORTAMUN
766	Ciudad de México	Iztapalapa	Partida genérica	2020	FEDERALES (APORTACIONES, SUBSIDIOS Y CONVENIOS)	Aportaciones Federales para Entidades Federativas y Municipios	33 FORTAMUN		1005	FORTAMUN
767	Ciudad de México	Iztapalapa	Partida genérica	2020	FEDERALES (APORTACIONES, SUBSIDIOS Y CONVENIOS)	Aportaciones Federales para Entidades Federativas y Municipios	33 FORTAMUN		1005	FORTAMUN
768	Ciudad de México	Iztapalapa	Partida genérica	2020	FEDERALES (APORTACIONES, SUBSIDIOS Y CONVENIOS)	Aportaciones Federales para Entidades Federativas y Municipios	33 FORTAMUN		1005	FORTAMUN
769	Ciudad de México	Iztapalapa	Partida genérica	2020	FEDERALES (APORTACIONES, SUBSIDIOS Y CONVENIOS)	Aportaciones Federales para Entidades Federativas y Municipios	33 FORTAMUN		1005	FORTAMUN

#	Dependencia Ejecutora	Rendimiento Financiero	Reintegro	Tipo de Gasto	Partida	Aprobado	Modificado	Recaudado (Ministrado)	Comprometido	Devengado	Ejercido	Pagado
749	Iztapalapa			1 - Gasto corriente	353 - Instalación, reparación y mantenimiento de equipo de cómputo y tecnología de la información	-	10,862.69	10,862.69	10,862.69	10,862.69	10,653.41	10,653.41
750	Iztapalapa			1 - Gasto corriente	351 - Conservación y mantenimiento menor de inmuebles	4,024,910.00	1,011,601.93	1,011,601.93	1,011,601.93	1,011,601.93	952,823.11	952,823.11
751	Iztapalapa			1 - Gasto corriente	347 - Fletes y maniobras	654,143.00	1,897,311.87	1,897,311.87	1,897,311.87	1,897,311.87	-	-
752	Iztapalapa			1 - Gasto corriente	339 - Servicios profesionales, científicos y técnicos integrales	-	762,000.00	762,000.00	761,992.79	761,992.79	761,992.79	761,992.79
753	Iztapalapa			1 - Gasto corriente	338 - Servicios de vigilancia	294,809,052.00	294,809,052.00	294,809,052.00	294,809,052.00	294,809,052.00	294,809,052.00	294,809,052.00
754	Iztapalapa			1 - Gasto corriente	336 - Servicios de apoyo administrativo, traducción, fotocopiado e impresión	-	3,103,674.00	3,103,674.00	3,103,674.00	3,103,674.00	3,102,275.62	3,102,275.62
755	Iztapalapa			1 - Gasto corriente	333 - Servicios de consultoría administrativa, procesos, técnica y en tecnologías de la información	-	2,149,326.42	2,149,326.42	2,149,326.42	2,149,326.42	2,149,326.42	2,149,326.42
756	Iztapalapa			1 - Gasto corriente	325 - Arrendamiento de equipo de transporte	47,343,188.00	89,680,551.66	89,680,551.66	89,680,551.66	89,680,551.66	76,499,175.11	76,499,175.11
757	Iztapalapa			1 - Gasto corriente	313 - Agua	18,425,866.00	19,182,174.00	19,182,174.00	19,182,174.00	19,182,174.00	19,182,174.00	19,182,174.00
758	Iztapalapa			1 - Gasto corriente	311 - Energía eléctrica	349,707,768.00	355,394,446.76	355,394,446.76	355,394,446.76	355,394,446.76	354,567,239.15	354,567,239.15
759	Iztapalapa			1 - Gasto corriente	298 - Refacciones y accesorios menores de maquinaria y otros equipos	-	1,610,000.00	1,610,000.00	1,610,000.00	1,610,000.00	1,529,181.48	1,529,181.48
760	Iztapalapa			1 - Gasto corriente	296 - Refacciones y accesorios menores de equipo de transporte	-	4,491,174.28	4,491,174.28	4,491,174.28	4,491,174.28	4,317,024.37	4,317,024.37
761	Iztapalapa			1 - Gasto corriente	293 - Refacciones y accesorios menores de mobiliario y equipo de administración, educacional y recreativo	-	487,890.00	487,890.00	487,889.88	487,889.88	487,889.87	487,889.87
762	Iztapalapa			1 - Gasto corriente	291 - Herramientas menores	13,246,388.00	11,063,555.15	11,063,555.15	11,063,555.15	11,063,555.15	9,705,810.56	9,705,810.56
763	Iztapalapa			1 - Gasto corriente	275 - Blancos y otros productos textiles, excepto prendas de vestir	-	302,706.13	302,706.13	302,706.13	302,706.13	130,598.20	130,598.20
764	Iztapalapa			1 - Gasto corriente	274 - Productos textiles	-	19,720.00	19,720.00	19,720.00	19,720.00	11,890.00	11,890.00
765	Iztapalapa			1 - Gasto corriente	273 - Artículos deportivos	-	2,250,000.00	2,250,000.00	2,249,860.80	2,249,860.80	891,096.92	891,096.92
766	Iztapalapa			1 - Gasto corriente	272 - Prendas de seguridad y protección personal	-	2,743,301.76	2,743,301.76	2,743,131.94	2,743,131.94	2,019,826.74	2,019,826.74
767	Iztapalapa			1 - Gasto corriente	271 - Vestuario y uniformes	-	498,767.09	498,767.09	498,749.78	498,749.78	498,749.78	498,749.78
768	Iztapalapa			1 - Gasto corriente	261 - Combustibles, lubricantes y aditivos	53,069,122.00	27,281,816.49	27,281,816.49	27,281,715.09	27,281,715.09	10,377,578.08	10,377,578.08
769	Iztapalapa			1 - Gasto corriente	256 - Fibras sintéticas, hules, plásticos y derivados	12,263,601.00	20,563,601.00	20,563,601.00	20,563,599.38	20,563,599.38	18,814,131.85	18,814,131.85

#	Contratos	Proyectos	Pagado SHCP	Pagado EF	ESTATUS	Observaciones (Captura)
749	Sin Contratos	Sin Proyectos	N/A	N/A	Validado	
750	Sin Contratos	Sin Proyectos	N/A	N/A	Validado	
751	Sin Contratos	Sin Proyectos	N/A	N/A	Validado	
752	Sin Contratos	Sin Proyectos	N/A	N/A	Validado	
753	Sin Contratos	Sin Proyectos	N/A	N/A	Validado	
754	Sin Contratos	Sin Proyectos	N/A	N/A	Validado	
755	Sin Contratos	Sin Proyectos	N/A	N/A	Validado	
756	Sin Contratos	Sin Proyectos	N/A	N/A	Validado	
757	Sin Contratos	Sin Proyectos	N/A	N/A	Validado	
758	Sin Contratos	Sin Proyectos	N/A	N/A	Validado	
759	Sin Contratos	Sin Proyectos	N/A	N/A	Validado	
760	Sin Contratos	Sin Proyectos	N/A	N/A	Validado	
761	Sin Contratos	Sin Proyectos	N/A	N/A	Validado	
762	Sin Contratos	Sin Proyectos	N/A	N/A	Validado	
763	Sin Contratos	Sin Proyectos	N/A	N/A	Validado	
764	Sin Contratos	Sin Proyectos	N/A	N/A	Validado	
765	Sin Contratos	Sin Proyectos	N/A	N/A	Validado	
766	Sin Contratos	Sin Proyectos	N/A	N/A	Validado	
767	Sin Contratos	Sin Proyectos	N/A	N/A	Validado	
768	Sin Contratos	Sin Proyectos	N/A	N/A	Validado	
769	Sin Contratos	Sin Proyectos	N/A	N/A	Validado	

#	Entidad	Municipio	Tipo de Registro	Ciclo de Recurso	Tipo de Recurso	Descripción Ramo	Clave Ramo	Descripción Programa	Clave Programa	Programa Fondo Convenio - Específico
770	Ciudad de México	Iztapalapa	Partida genérica	2020	FEDERALES (APORTACIONES, SUBSIDIOS Y CONVENIOS)	Aportaciones Federales para Entidades Federativas y Municipios	33 FORTAMUN		1005	FORTAMUN
771	Ciudad de México	Iztapalapa	Partida genérica	2020	FEDERALES (APORTACIONES, SUBSIDIOS Y CONVENIOS)	Aportaciones Federales para Entidades Federativas y Municipios	33 FORTAMUN		1005	FORTAMUN
772	Ciudad de México	Iztapalapa	Partida genérica	2020	FEDERALES (APORTACIONES, SUBSIDIOS Y CONVENIOS)	Aportaciones Federales para Entidades Federativas y Municipios	33 FORTAMUN		1005	FORTAMUN
773	Ciudad de México	Iztapalapa	Partida genérica	2020	FEDERALES (APORTACIONES, SUBSIDIOS Y CONVENIOS)	Aportaciones Federales para Entidades Federativas y Municipios	33 FORTAMUN		1005	FORTAMUN
774	Ciudad de México	Iztapalapa	Partida genérica	2020	FEDERALES (APORTACIONES, SUBSIDIOS Y CONVENIOS)	Aportaciones Federales para Entidades Federativas y Municipios	33 FORTAMUN		1005	FORTAMUN
775	Ciudad de México	Iztapalapa	Partida genérica	2020	FEDERALES (APORTACIONES, SUBSIDIOS Y CONVENIOS)	Aportaciones Federales para Entidades Federativas y Municipios	33 FORTAMUN		1005	FORTAMUN
776	Ciudad de México	Iztapalapa	Partida genérica	2020	FEDERALES (APORTACIONES, SUBSIDIOS Y CONVENIOS)	Aportaciones Federales para Entidades Federativas y Municipios	33 FORTAMUN		1005	FORTAMUN
777	Ciudad de México	Iztapalapa	Partida genérica	2020	FEDERALES (APORTACIONES, SUBSIDIOS Y CONVENIOS)	Aportaciones Federales para Entidades Federativas y Municipios	33 FORTAMUN		1005	FORTAMUN
778	Ciudad de México	Iztapalapa	Partida genérica	2020	FEDERALES (APORTACIONES, SUBSIDIOS Y CONVENIOS)	Aportaciones Federales para Entidades Federativas y Municipios	33 FORTAMUN		1005	FORTAMUN
779	Ciudad de México	Iztapalapa	Partida genérica	2020	FEDERALES (APORTACIONES, SUBSIDIOS Y CONVENIOS)	Aportaciones Federales para Entidades Federativas y Municipios	33 FORTAMUN		1005	FORTAMUN
780	Ciudad de México	Iztapalapa	Partida genérica	2020	FEDERALES (APORTACIONES, SUBSIDIOS Y CONVENIOS)	Aportaciones Federales para Entidades Federativas y Municipios	33 FORTAMUN		1005	FORTAMUN
781	Ciudad de México	Iztapalapa	Partida genérica	2020	FEDERALES (APORTACIONES, SUBSIDIOS Y CONVENIOS)	Aportaciones Federales para Entidades Federativas y Municipios	33 FORTAMUN		1005	FORTAMUN
782	Ciudad de México	Iztapalapa	Partida genérica	2020	FEDERALES (APORTACIONES, SUBSIDIOS Y CONVENIOS)	Aportaciones Federales para Entidades Federativas y Municipios	33 FORTAMUN		1005	FORTAMUN
783	Ciudad de México	Iztapalapa	Partida genérica	2020	FEDERALES (APORTACIONES, SUBSIDIOS Y CONVENIOS)	Aportaciones Federales para Entidades Federativas y Municipios	33 FORTAMUN		1005	FORTAMUN
784	Ciudad de México	Iztapalapa	Partida genérica	2020	FEDERALES (APORTACIONES, SUBSIDIOS Y CONVENIOS)	Aportaciones Federales para Entidades Federativas y Municipios	33 FORTAMUN		1005	FORTAMUN
785	Ciudad de México	Iztapalapa	Partida genérica	2020	FEDERALES (APORTACIONES, SUBSIDIOS Y CONVENIOS)	Aportaciones Federales para Entidades Federativas y Municipios	33 FORTAMUN		1005	FORTAMUN
786	Ciudad de México	Iztapalapa	Partida genérica	2020	FEDERALES (APORTACIONES, SUBSIDIOS Y CONVENIOS)	Aportaciones Federales para Entidades Federativas y Municipios	33 FORTAMUN		1005	FORTAMUN
787	Ciudad de México	Iztapalapa	Programa presupuestario	2020	FEDERALES (APORTACIONES, SUBSIDIOS Y CONVENIOS)	Cultura	48	Programa Nacional de Reconstrucción	U281	Sin Especificar
788	Ciudad de México	Iztapalapa	Partida genérica	2020	FEDERALES (APORTACIONES, SUBSIDIOS Y CONVENIOS)	Cultura	48	Programa Nacional de Reconstrucción	U281	PNR
789	Ciudad de México	Iztapalapa	Programa presupuestario	2020	FEDERALES (APORTACIONES, SUBSIDIOS Y CONVENIOS)	Seguridad y Protección Ciudadana	36	Subsidios en materia de seguridad pública	U001	Sin Especificar
790	Ciudad de México	Iztapalapa	Partida genérica	2020	FEDERALES (APORTACIONES, SUBSIDIOS Y CONVENIOS)	Seguridad y Protección Ciudadana	36	Subsidios en materia de seguridad pública	U001	FORTASEG
791	Ciudad de México	La Magdalena Contreras	Programa presupuestario	2020	FEDERALES (APORTACIONES, SUBSIDIOS Y CONVENIOS)	Aportaciones Federales para Entidades Federativas y Municipios	33	FAIS Municipal y de las Demarcaciones Territoriales del Distrito Federal	1004	Sin Especificar
792	Ciudad de México	La Magdalena Contreras	Partida genérica	2020	FEDERALES (APORTACIONES, SUBSIDIOS Y CONVENIOS)	Aportaciones Federales para Entidades Federativas y Municipios	33	FAIS Municipal y de las Demarcaciones Territoriales del Distrito Federal	1004	

#	Dependencia Ejecutora	Rendimiento Financiero	Reintegro	Tipo de Gasto	Partida	Aprobado	Modificado	Recaudado (Ministrado)	Comprometido	Devengado	Ejercido	Pagado
770	Iztapalapa			1 - Gasto corriente	254 - Materiales, accesorios y suministros médicos	6,048,686.00	7,116,572.95	7,116,572.95	7,115,852.95	7,115,852.95	6,945,527.13	6,945,527.13
771	Iztapalapa			1 - Gasto corriente	253 - Medicinas y productos farmacéuticos	-	464,000.00	464,000.00	464,000.00	464,000.00	464,000.00	464,000.00
772	Iztapalapa			1 - Gasto corriente	251 - Productos químicos básicos	-	-	-	-	-	-	-
773	Iztapalapa			1 - Gasto corriente	249 - Otros materiales y artículos de construcción y reparación	64,879,070.00	43,523,369.86	43,523,369.86	43,523,369.86	43,523,369.86	43,085,484.94	43,085,484.94
774	Iztapalapa			1 - Gasto corriente	248 - Materiales complementarios	2,379,073.00	2,839,752.12	2,839,752.12	2,839,752.12	2,839,752.12	2,839,752.12	2,839,752.12
775	Iztapalapa			1 - Gasto corriente	247 - Artículos metálicos para la construcción	11,088,659.00	5,654,349.49	5,654,349.49	5,654,349.49	5,654,349.49	4,958,824.94	4,958,824.94
776	Iztapalapa			1 - Gasto corriente	246 - Material eléctrico y electrónico	45,077,421.00	48,477,883.14	48,477,883.14	48,477,883.14	48,477,883.14	47,979,193.33	47,979,193.33
777	Iztapalapa			1 - Gasto corriente	245 - Vidrio y productos de vidrio	1,652,252.00	-	-	-	-	-	-
778	Iztapalapa			1 - Gasto corriente	244 - Madera y productos de madera	11,590,459.00	2,193,826.88	2,193,826.88	2,193,826.88	2,193,826.88	2,158,044.61	2,158,044.61
779	Iztapalapa			1 - Gasto corriente	242 - Cemento y productos de concreto	11,575,209.00	7,100,409.00	7,100,409.00	7,100,375.94	7,100,375.94	6,300,403.66	6,300,403.66
780	Iztapalapa			1 - Gasto corriente	241 - Productos minerales no metálicos	70,528,611.00	31,830,360.03	31,830,360.03	31,830,360.03	31,830,360.03	31,004,773.54	31,004,773.54
781	Iztapalapa			1 - Gasto corriente	233 - Productos de papel, cartón e impresos adquiridos como materia prima	-	26,787.30	26,787.30	26,787.30	26,787.30	26,787.30	26,787.30
782	Iztapalapa			1 - Gasto corriente	231 - Productos alimenticios, agropecuarios y forestales adquiridos como materia prima	1,832,632.00	486,600.00	486,600.00	486,600.00	486,600.00	429,870.00	429,870.00
783	Iztapalapa			1 - Gasto corriente	221 - Productos alimenticios para personas	18,516,804.00	-	-	-	-	-	-
784	Iztapalapa			1 - Gasto corriente	217 - Materiales y útiles de enseñanza	6,596,197.00	-	-	-	-	-	-
785	Iztapalapa			1 - Gasto corriente	216 - Material de limpieza	2,006,493.00	1,895,421.62	1,895,421.62	1,895,421.62	1,895,421.62	1,395,421.62	1,395,421.62
786	Iztapalapa			1 - Gasto corriente	215 - Material impreso e información digital	-	530,470.40	530,470.40	530,470.40	530,470.40	447,520.96	447,520.96
787	Sin Especificar	-	-		Total del Programa Presupuestario	-	5,083,759.22	5,083,759.22	5,083,759.22	5,083,759.22	817,266.94	817,266.94
788	Iztapalapa			2 - Gasto de Inversión	612 - Edificación no habitacional	-	5,083,759.22	5,083,759.22	5,083,759.22	5,083,759.22	817,266.94	817,266.94
789	Sin Especificar	-	-		Total del Programa Presupuestario	-	4,433,335.20	4,433,335.20	4,433,335.20	4,433,335.20	4,433,335.20	4,433,335.20
790	Iztapalapa			1 - Gasto corriente	339 - Servicios profesionales, científicos y técnicos integrales	-	4,433,335.20	4,433,335.20	4,433,335.20	4,433,335.20	4,433,335.20	4,433,335.20
791	Sin Especificar	-	-		Total del Programa Presupuestario	34,124,802.00	35,206,924.00	35,206,924.00	35,206,924.00	35,206,924.00	14,494,868.18	14,494,868.18
792	La Magdalena Contreras			1 - Gasto corriente	339 - Servicios profesionales, científicos y técnicos integrales	1,023,744.00	1,056,207.72	1,056,207.72	1,056,207.72	1,056,207.72	-	-

#	Contratos	Proyectos	Pagado SHCP	Pagado EF	ESTATUS	Observaciones (Captura)
770	Sin Contratos	Sin Proyectos	N/A	N/A	Validado	
771	Sin Contratos	Sin Proyectos	N/A	N/A	Validado	
772	Sin Contratos	Sin Proyectos	N/A	N/A	Validado	
773	Sin Contratos	Sin Proyectos	N/A	N/A	Validado	
774	Sin Contratos	Sin Proyectos	N/A	N/A	Validado	
775	Sin Contratos	Sin Proyectos	N/A	N/A	Validado	
776	Sin Contratos	Sin Proyectos	N/A	N/A	Validado	
777	Sin Contratos	Sin Proyectos	N/A	N/A	Validado	
778	Sin Contratos	Sin Proyectos	N/A	N/A	Validado	
779	Sin Contratos	Sin Proyectos	N/A	N/A	Validado	
780	Sin Contratos	Sin Proyectos	N/A	N/A	Validado	
781	Sin Contratos	Sin Proyectos	N/A	N/A	Validado	
782	Sin Contratos	Sin Proyectos	N/A	N/A	Validado	
783	Sin Contratos	Sin Proyectos	N/A	N/A	Validado	
784	Sin Contratos	Sin Proyectos	N/A	N/A	Validado	
785	Sin Contratos	Sin Proyectos	N/A	N/A	Validado	
786	Sin Contratos	Sin Proyectos	N/A	N/A	Validado	
787			N/A	N/A		
788	Sin Contratos	Sin Proyectos	N/A	N/A	Validado	
789			N/A	N/A		
790	Sin Contratos	Sin Proyectos	N/A	N/A	Validado	
791			N/A	N/A		
792	Sin Contratos	Sin Proyectos	N/A	N/A	Validado	

#	Entidad	Municipio	Tipo de Registro	Ciclo de Recurso	Tipo de Recurso	Descripción Ramo	Clave Ramo	Descripción Programa	Clave Programa	Programa Fondo Convenio - Específico
793	Ciudad de México	La Magdalena Contreras	Partida genérica	2020	FEDERALES (APORTACIONES, SUBSIDIOS Y CONVENIOS)	Aportaciones Federales para Entidades Federativas y Municipios	33	FAIS Municipal y de las Demarcaciones Territoriales del Distrito Federal	1004	
794	Ciudad de México	La Magdalena Contreras	Programa presupuestario	2020	FEDERALES (APORTACIONES, SUBSIDIOS Y CONVENIOS)	Aportaciones Federales para Entidades Federativas y Municipios	33	FORTAMUN	1005	Sin Especificar
795	Ciudad de México	La Magdalena Contreras	Partida genérica	2020	FEDERALES (APORTACIONES, SUBSIDIOS Y CONVENIOS)	Aportaciones Federales para Entidades Federativas y Municipios	33	FORTAMUN	1005	
796	Ciudad de México	La Magdalena Contreras	Partida genérica	2020	FEDERALES (APORTACIONES, SUBSIDIOS Y CONVENIOS)	Aportaciones Federales para Entidades Federativas y Municipios	33	FORTAMUN	1005	
797	Ciudad de México	La Magdalena Contreras	Partida genérica	2020	FEDERALES (APORTACIONES, SUBSIDIOS Y CONVENIOS)	Aportaciones Federales para Entidades Federativas y Municipios	33	FORTAMUN	1005	
798	Ciudad de México	La Magdalena Contreras	Partida genérica	2020	FEDERALES (APORTACIONES, SUBSIDIOS Y CONVENIOS)	Aportaciones Federales para Entidades Federativas y Municipios	33	FORTAMUN	1005	
799	Ciudad de México	La Magdalena Contreras	Partida genérica	2020	FEDERALES (APORTACIONES, SUBSIDIOS Y CONVENIOS)	Aportaciones Federales para Entidades Federativas y Municipios	33	FORTAMUN	1005	
800	Ciudad de México	La Magdalena Contreras	Programa presupuestario	2020	FEDERALES (APORTACIONES, SUBSIDIOS Y CONVENIOS)	Aportaciones Federales para Entidades Federativas y Municipios	33	FAFEF	1012	Sin Especificar
801	Ciudad de México	La Magdalena Contreras	Partida genérica	2020	FEDERALES (APORTACIONES, SUBSIDIOS Y CONVENIOS)	Aportaciones Federales para Entidades Federativas y Municipios	33	FAFEF	1012	
802	Ciudad de México	La Magdalena Contreras	Programa presupuestario	2020	FEDERALES (APORTACIONES, SUBSIDIOS Y CONVENIOS)	Seguridad y Protección Ciudadana	36	Subsidios en materia de seguridad pública	U001	Sin Especificar
803	Ciudad de México	La Magdalena Contreras	Partida genérica	2020	FEDERALES (APORTACIONES, SUBSIDIOS Y CONVENIOS)	Seguridad y Protección Ciudadana	36	Subsidios en materia de seguridad pública	U001	
804	Ciudad de México	Milpa Alta	Programa presupuestario	2020	FEDERALES (APORTACIONES, SUBSIDIOS Y CONVENIOS)	Aportaciones Federales para Entidades Federativas y Municipios	33	FAIS Municipal y de las Demarcaciones Territoriales del Distrito Federal	1004	Sin Especificar
805	Ciudad de México	Milpa Alta	Partida genérica	2020	FEDERALES (APORTACIONES, SUBSIDIOS Y CONVENIOS)	Aportaciones Federales para Entidades Federativas y Municipios	33	FAIS Municipal y de las Demarcaciones Territoriales del Distrito Federal	1004	FAIS Municipal y de las Demarcaciones Territoriales del Distrito Federal
806	Ciudad de México	Milpa Alta	Partida genérica	2020	FEDERALES (APORTACIONES, SUBSIDIOS Y CONVENIOS)	Aportaciones Federales para Entidades Federativas y Municipios	33	FAIS Municipal y de las Demarcaciones Territoriales del Distrito Federal	1004	FAIS Municipal y de las Demarcaciones Territoriales del Distrito Federal
807	Ciudad de México	Milpa Alta	Partida genérica	2020	FEDERALES (APORTACIONES, SUBSIDIOS Y CONVENIOS)	Aportaciones Federales para Entidades Federativas y Municipios	33	FAIS Municipal y de las Demarcaciones Territoriales del Distrito Federal	1004	FAIS Municipal y de las Demarcaciones Territoriales del Distrito Federal
808	Ciudad de México	Milpa Alta	Partida genérica	2020	FEDERALES (APORTACIONES, SUBSIDIOS Y CONVENIOS)	Aportaciones Federales para Entidades Federativas y Municipios	33	FAIS Municipal y de las Demarcaciones Territoriales del Distrito Federal	1004	FAIS Municipal y de las Demarcaciones Territoriales del Distrito Federal
809	Ciudad de México	Milpa Alta	Partida genérica	2020	FEDERALES (APORTACIONES, SUBSIDIOS Y CONVENIOS)	Aportaciones Federales para Entidades Federativas y Municipios	33	FAIS Municipal y de las Demarcaciones Territoriales del Distrito Federal	1004	FAIS Municipal y de las Demarcaciones Territoriales del Distrito Federal
810	Ciudad de México	Milpa Alta	Programa presupuestario	2020	FEDERALES (APORTACIONES, SUBSIDIOS Y CONVENIOS)	Aportaciones Federales para Entidades Federativas y Municipios	33	FORTAMUN	1005	Sin Especificar
811	Ciudad de México	Milpa Alta	Partida genérica	2020	FEDERALES (APORTACIONES, SUBSIDIOS Y CONVENIOS)	Aportaciones Federales para Entidades Federativas y Municipios	33	FORTAMUN	1005	FORTAMUN
812	Ciudad de México	Milpa Alta	Partida genérica	2020	FEDERALES (APORTACIONES, SUBSIDIOS Y CONVENIOS)	Aportaciones Federales para Entidades Federativas y Municipios	33	FORTAMUN	1005	FORTAMUN

#	Dependencia Ejecutora	Rendimiento Financiero	Reintegro	Tipo de Gasto	Partida	Aprobado	Modificado	Recaudado (Ministrado)	Comprometido	Devengado	Ejercido	Pagado
793	La Magdalena Contreras			2 - Gasto de Inversión	614 - División de terrenos y construcción de obras de urbanización	33,101,058.00	34,150,716.28	34,150,716.28	34,150,716.28	34,150,716.28	14,494,868.18	14,494,868.18
794	Sin Especificar	1,037,271.62	-		Total del Programa Presupuestario	196,555,616.00	196,854,438.00	196,854,438.00	196,854,438.00	196,854,438.00	172,281,163.91	172,281,163.91
795	La Magdalena Contreras3			1 - Gasto corriente	338 - Servicios de vigilancia	135,067,174.00	135,067,174.00	135,067,174.00	135,067,174.00	135,067,174.00	119,939,590.00	119,939,590.00
796	La Magdalena Contreras3			2 - Gasto de Inversión	615 - Construcción de vías de comunicación	3,488,442.00	3,488,442.00	3,488,442.00	3,488,442.00	3,488,442.00	3,128,244.38	3,128,244.38
797	La Magdalena Contreras3			2 - Gasto de Inversión	614 - División de terrenos y construcción de obras de urbanización	23,000,000.00	23,000,000.00	23,000,000.00	23,000,000.00	23,000,000.00	19,048,437.34	19,048,437.34
798	La Magdalena Contreras3			2 - Gasto de Inversión	612 - Edificación no habitacional	35,000,000.00	35,000,000.00	35,000,000.00	35,000,000.00	35,000,000.00	29,866,070.19	29,866,070.19
799	La Magdalena Contreras3			2 - Gasto de Inversión	311 - Energía eléctrica	-	298,822.00	298,822.00	298,822.00	298,822.00	298,822.00	298,822.00
800	Sin Especificar	-	-		Total del Programa Presupuestario	-	10,500,000.00	10,500,000.00	10,500,000.00	10,500,000.00	6,780,746.87	6,780,746.87
801	La Magdalena Contreras			2 - Gasto de Inversión	612 - Edificación no habitacional	-	10,500,000.00	10,500,000.00	10,500,000.00	10,500,000.00	6,780,746.87	6,780,746.87
802	Sin Especificar	-	-		Total del Programa Presupuestario	-	1,452,459.00	1,452,459.00	1,450,345.90	1,450,345.90	1,450,345.90	1,450,345.90
803	La Magdalena Contreras			1 - Gasto corriente	339 - Servicios profesionales, científicos y técnicos integrales	-	1,452,459.00	1,452,459.00	1,450,345.90	1,450,345.90	1,450,345.90	1,450,345.90
804	Sin Especificar	-	-		Total del Programa Presupuestario	52,678,556.00	53,936,403.00	53,936,403.00	53,936,403.00	53,936,403.00	49,681,434.42	49,681,434.42
805	Milpa Alta			2 - Gasto de Inversión	339 - Servicios profesionales, científicos y técnicos integrales	-	1,618,092.09	1,618,092.09	1,618,092.09	1,618,092.09	-	-
806	Milpa Alta			2 - Gasto de Inversión	615 - Construcción de vías de comunicación	-	7,500,000.00	7,500,000.00	7,500,000.00	7,500,000.00	7,500,000.00	7,500,000.00
807	Milpa Alta			2 - Gasto de Inversión	614 - División de terrenos y construcción de obras de urbanización	-	22,000,000.00	22,000,000.00	22,000,000.00	22,000,000.00	20,664,483.77	20,664,483.77
808	Milpa Alta			2 - Gasto de Inversión	612 - Edificación no habitacional	52,678,556.00	11,091,938.62	11,091,938.62	11,091,938.62	11,091,938.62	9,790,694.74	9,790,694.74
809	Milpa Alta			1 - Gasto corriente	441 - Ayudas sociales a personas	-	11,726,372.29	11,726,372.29	11,726,372.29	11,726,372.29	11,726,255.91	11,726,255.91
810	Sin Especificar	-	-		Total del Programa Presupuestario	111,159,831.00	111,328,826.00	111,328,826.00	111,328,826.00	111,328,826.00	102,246,218.77	102,246,218.77
811	Milpa Alta			2 - Gasto de Inversión	241 - Productos minerales no metálicos	7,690,400.00	11,534,857.68	11,534,857.68	11,534,857.68	11,534,857.68	7,667,494.98	7,667,494.98
812	Milpa Alta			2 - Gasto de Inversión	615 - Construcción de vías de comunicación	5,000,000.00	-	-	-	-	-	-

#	Contratos	Proyectos	Pagado SHCP	Pagado EF	ESTATUS	Observaciones (Captura)
793	Sin Contratos	Sin Proyectos	N/A	N/A	Validado	
794			N/A	N/A		
795	Sin Contratos	Sin Proyectos	N/A	N/A	Validado	
796	Sin Contratos	Sin Proyectos	N/A	N/A	Validado	
797	Sin Contratos	Sin Proyectos	N/A	N/A	Validado	
798	Sin Contratos	Sin Proyectos	N/A	N/A	Validado	
799	Sin Contratos	Sin Proyectos	N/A	N/A	Validado	
800			N/A	N/A		
801	Sin Contratos	Sin Proyectos	N/A	N/A	Validado	
802			N/A	N/A		
803	Sin Contratos	Sin Proyectos	N/A	N/A	Validado	
804			N/A	N/A		
805	Sin Contratos	Sin Proyectos	N/A	N/A	Validado	
806	Sin Contratos	Sin Proyectos	N/A	N/A	Validado	
807	Sin Contratos	Sin Proyectos	N/A	N/A	Validado	
808	Sin Contratos	Sin Proyectos	N/A	N/A	Validado	
809	Sin Contratos	Sin Proyectos	N/A	N/A	Validado	
810			N/A	N/A		
811	Sin Contratos	Sin Proyectos	N/A	N/A	Validado	
812	Sin Contratos	Sin Proyectos	N/A	N/A	Validado	

#	Entidad	Municipio	Tipo de Registro	Ciclo de Recurso	Tipo de Recurso	Descripción Ramo	Clave Ramo	Descripción Programa	Clave Programa	Programa Fondo Convenio - Específico
813	Ciudad de México	Milpa Alta	Partida genérica	2020	FEDERALES (APORTACIONES, SUBSIDIOS Y CONVENIOS)	Aportaciones Federales para Entidades Federativas y Municipios	33	FORTAMUN	1005	FORTAMUN
814	Ciudad de México	Milpa Alta	Partida genérica	2020	FEDERALES (APORTACIONES, SUBSIDIOS Y CONVENIOS)	Aportaciones Federales para Entidades Federativas y Municipios	33	FORTAMUN	1005	FORTAMUN
815	Ciudad de México	Milpa Alta	Partida genérica	2020	FEDERALES (APORTACIONES, SUBSIDIOS Y CONVENIOS)	Aportaciones Federales para Entidades Federativas y Municipios	33	FORTAMUN	1005	FORTAMUN
816	Ciudad de México	Milpa Alta	Partida genérica	2020	FEDERALES (APORTACIONES, SUBSIDIOS Y CONVENIOS)	Aportaciones Federales para Entidades Federativas y Municipios	33	FORTAMUN	1005	FORTAMUN
817	Ciudad de México	Milpa Alta	Partida genérica	2020	FEDERALES (APORTACIONES, SUBSIDIOS Y CONVENIOS)	Aportaciones Federales para Entidades Federativas y Municipios	33	FORTAMUN	1005	FORTAMUN
818	Ciudad de México	Milpa Alta	Partida genérica	2020	FEDERALES (APORTACIONES, SUBSIDIOS Y CONVENIOS)	Aportaciones Federales para Entidades Federativas y Municipios	33	FORTAMUN	1005	FORTAMUN
819	Ciudad de México	Milpa Alta	Partida genérica	2020	FEDERALES (APORTACIONES, SUBSIDIOS Y CONVENIOS)	Aportaciones Federales para Entidades Federativas y Municipios	33	FORTAMUN	1005	FORTAMUN
820	Ciudad de México	Milpa Alta	Programa presupuestario	2020	FEDERALES (APORTACIONES, SUBSIDIOS Y CONVENIOS)	Aportaciones Federales para Entidades Federativas y Municipios	33	FAFEF	1012	Sin Especificar
821	Ciudad de México	Milpa Alta	Partida genérica	2020	FEDERALES (APORTACIONES, SUBSIDIOS Y CONVENIOS)	Aportaciones Federales para Entidades Federativas y Municipios	33	FAFEF	1012	FAFEF
822	Ciudad de México	Milpa Alta	Programa presupuestario	2020	FEDERALES (APORTACIONES, SUBSIDIOS Y CONVENIOS)	Cultura	48	Programa Nacional de Reconstrucción	U281	Sin Especificar
823	Ciudad de México	Milpa Alta	Partida genérica	2020	FEDERALES (APORTACIONES, SUBSIDIOS Y CONVENIOS)	Cultura	48	Programa Nacional de Reconstrucción	U281	Programa Nacional de Reconstrucción
824	Ciudad de México	Milpa Alta	Programa presupuestario	2020	FEDERALES (APORTACIONES, SUBSIDIOS Y CONVENIOS)	Seguridad y Protección Ciudadana	36	Subsidios en materia de seguridad pública	U001	Sin Especificar
825	Ciudad de México	Milpa Alta	Partida genérica	2020	FEDERALES (APORTACIONES, SUBSIDIOS Y CONVENIOS)	Seguridad y Protección Ciudadana	36	Subsidios en materia de seguridad pública	U001	Subsidios en materia de seguridad pública (FORTASEG)
826	Ciudad de México	Álvaro Obregón	Programa presupuestario	2020	FEDERALES (APORTACIONES, SUBSIDIOS Y CONVENIOS)	Aportaciones Federales para Entidades Federativas y Municipios	33	FAIS Municipal y de las Demarcaciones Territoriales del Distrito Federal	1004	Sin Especificar
827	Ciudad de México	Álvaro Obregón	Partida genérica	2020	FEDERALES (APORTACIONES, SUBSIDIOS Y CONVENIOS)	Aportaciones Federales para Entidades Federativas y Municipios	33	FAIS Municipal y de las Demarcaciones Territoriales del Distrito Federal	1004	FAIS Municipal y de las Demarcaciones Territoriales del Distrito Federal
828	Ciudad de México	Álvaro Obregón	Partida genérica	2020	FEDERALES (APORTACIONES, SUBSIDIOS Y CONVENIOS)	Aportaciones Federales para Entidades Federativas y Municipios	33	FAIS Municipal y de las Demarcaciones Territoriales del Distrito Federal	1004	FAIS Municipal y de las Demarcaciones Territoriales del Distrito Federal
829	Ciudad de México	Álvaro Obregón	Partida genérica	2020	FEDERALES (APORTACIONES, SUBSIDIOS Y CONVENIOS)	Aportaciones Federales para Entidades Federativas y Municipios	33	FAIS Municipal y de las Demarcaciones Territoriales del Distrito Federal	1004	FAIS Municipal y de las Demarcaciones Territoriales del Distrito Federal
830	Ciudad de México	Álvaro Obregón	Programa presupuestario	2020	FEDERALES (APORTACIONES, SUBSIDIOS Y CONVENIOS)	Aportaciones Federales para Entidades Federativas y Municipios	33	FORTAMUN	1005	Sin Especificar
831	Ciudad de México	Álvaro Obregón	Partida genérica	2020	FEDERALES (APORTACIONES, SUBSIDIOS Y CONVENIOS)	Aportaciones Federales para Entidades Federativas y Municipios	33	FORTAMUN	1005	FORTAMUN
832	Ciudad de México	Álvaro Obregón	Partida genérica	2020	FEDERALES (APORTACIONES, SUBSIDIOS Y CONVENIOS)	Aportaciones Federales para Entidades Federativas y Municipios	33	FORTAMUN	1005	FORTAMUN
833	Ciudad de México	Álvaro Obregón	Partida genérica	2020	FEDERALES (APORTACIONES, SUBSIDIOS Y CONVENIOS)	Aportaciones Federales para Entidades Federativas y Municipios	33	FORTAMUN	1005	FORTAMUN
834	Ciudad de México	Álvaro Obregón	Partida genérica	2020	FEDERALES (APORTACIONES, SUBSIDIOS Y CONVENIOS)	Aportaciones Federales para Entidades Federativas y Municipios	33	FORTAMUN	1005	FORTAMUN

#	Dependencia Ejecutora	Rendimiento Financiero	Reintegro	Tipo de Gasto	Partida	Aprobado	Modificado	Recaudado (Ministrado)	Comprometido	Devengado	Ejercido	Pagado
813	Milpa Alta			2 - Gasto de Inversión	614 - División de terrenos y construcción de obras de urbanización	10,000,000.00	20,000,000.00	20,000,000.00	20,000,000.00	20,000,000.00	19,996,453.43	19,996,453.43
814	Milpa Alta			2 - Gasto de Inversión	612 - Edificación no habitacional	30,500,000.00	21,300,000.00	21,300,000.00	21,300,000.00	21,300,000.00	17,078,126.36	17,078,126.36
815	Milpa Alta			2 - Gasto de Inversión	347 - Fletes y maniobras	-	355,542.32	355,542.32	355,542.32	355,542.32	-	-
816	Milpa Alta			2 - Gasto de Inversión	338 - Servicios de vigilancia	20,000,000.00	24,791,943.00	24,791,943.00	24,791,943.00	24,791,943.00	24,487,050.00	24,487,050.00
817	Milpa Alta			1 - Gasto corriente	338 - Servicios de vigilancia	4,791,943.00	-	-	-	-	-	-
818	Milpa Alta			2 - Gasto de Inversión	313 - Agua	1,924,739.00	2,093,734.00	2,093,734.00	2,093,734.00	2,093,734.00	1,764,345.00	1,764,345.00
819	Milpa Alta			1 - Gasto corriente	311 - Energía eléctrica	31,252,749.00	31,252,749.00	31,252,749.00	31,252,749.00	31,252,749.00	31,252,749.00	31,252,749.00
820	Sin Especificar	-	-		Total del Programa Presupuestario	-	14,638,407.85	14,638,407.85	14,638,407.85	14,638,407.85	8,310,885.95	8,310,885.95
821	Milpa Alta			2 - Gasto de Inversión	612 - Edificación no habitacional	-	14,638,407.85	14,638,407.85	14,638,407.85	14,638,407.85	8,310,885.95	8,310,885.95
822	Sin Especificar	-	-		Total del Programa Presupuestario	-	905,000.00	905,000.00	905,000.00	905,000.00	-	-
823	Milpa Alta			2 - Gasto de Inversión	612 - Edificación no habitacional	-	905,000.00	905,000.00	905,000.00	905,000.00	-	-
824	Sin Especificar	-	-		Total del Programa Presupuestario	-	1,387,548.60	1,387,548.60	1,387,548.60	1,387,548.60	1,387,548.60	1,387,548.60
825	Milpa Alta			1 - Gasto corriente	339 - Servicios profesionales, científicos y técnicos integrales	-	1,387,548.60	1,387,548.60	1,387,548.60	1,387,548.60	1,387,548.60	1,387,548.60
826	Sin Especificar	-	-		Total del Programa Presupuestario	76,132,028.00	77,557,536.00	77,557,536.00	77,557,536.00	39,972,731.79	39,972,731.79	39,972,731.79
827	Álvaro Obregón			1 - Gasto corriente	441 - Ayudas sociales a personas	76,132,028.00	-	-	-	-	-	-
828	Álvaro Obregón			2 - Gasto de Inversión	615 - Construcción de vías de comunicación	-	45,001,820.59	45,001,820.59	45,001,820.59	25,168,632.98	25,168,632.98	25,168,632.98
829	Álvaro Obregón			2 - Gasto de Inversión	614 - División de terrenos y construcción de obras de urbanización	-	32,555,715.41	32,555,715.41	32,555,715.41	14,804,098.81	14,804,098.81	14,804,098.81
830	Sin Especificar	3,189,748.67	-		Total del Programa Presupuestario	604,434,753.00	605,353,671.00	605,353,671.00	605,353,671.00	529,157,596.93	529,157,596.93	529,157,596.93
831	Álvaro Obregón			1 - Gasto corriente	216 - Material de limpieza	1,144,856.00	-	-	-	-	-	-
832	Álvaro Obregón			2 - Gasto de Inversión	615 - Construcción de vías de comunicación	12,385,520.00	12,385,520.00	12,385,520.00	12,385,520.00	5,255,002.33	5,255,002.33	5,255,002.33
833	Álvaro Obregón			2 - Gasto de Inversión	614 - División de terrenos y construcción de obras de urbanización	4,462,873.00	4,462,873.00	4,462,873.00	4,462,873.00	175,645.56	175,645.56	175,645.56
834	Álvaro Obregón			2 - Gasto de Inversión	567 - Herramientas y máquinas-herramienta	-	486,746.39	486,746.39	486,746.39	486,746.39	486,746.39	486,746.39

#	Contratos	Proyectos	Pagado SHCP	Pagado EF	ESTATUS	Observaciones (Captura)
813	Sin Contratos	Sin Proyectos	N/A	N/A	Validado	
814	Sin Contratos	Sin Proyectos	N/A	N/A	Validado	
815	Sin Contratos	Sin Proyectos	N/A	N/A	Validado	
816	Sin Contratos	Sin Proyectos	N/A	N/A	Validado	
817	Sin Contratos	Sin Proyectos	N/A	N/A	Validado	
818	Sin Contratos	Sin Proyectos	N/A	N/A	Validado	
819	Sin Contratos	Sin Proyectos	N/A	N/A	Validado	
820			N/A	N/A		
821	Sin Contratos	Sin Proyectos	N/A	N/A	Validado	
822			N/A	N/A		
823	Sin Contratos	Sin Proyectos	N/A	N/A	Validado	
824			N/A	N/A		
825	Sin Contratos	Sin Proyectos	N/A	N/A	Validado	
826			N/A	N/A		
827	Sin Contratos	Sin Proyectos	N/A	N/A	Validado	
828	Sin Contratos	Sin Proyectos	N/A	N/A	Validado	
829	Sin Contratos	Sin Proyectos	N/A	N/A	Validado	
830			N/A	N/A		
831	Sin Contratos	Sin Proyectos	N/A	N/A	Validado	
832	Sin Contratos	Sin Proyectos	N/A	N/A	Validado	
833	Sin Contratos	Sin Proyectos	N/A	N/A	Validado	
834	Sin Contratos	Sin Proyectos	N/A	N/A	Validado	

#	Entidad	Municipio	Tipo de Registro	Ciclo de Recurso	Tipo de Recurso	Descripción Ramo	Clave Ramo	Descripción Programa	Clave Programa	Programa Fondo Convenio - Específico
835	Ciudad de México	Álvaro Obregón	Partida genérica	2020	FEDERALES (APORTACIONES, SUBSIDIOS Y CONVENIOS)	Aportaciones Federales para Entidades Federativas y Municipios	33 FORTAMUN	FORTAMUN	1005	FORTAMUN
836	Ciudad de México	Álvaro Obregón	Partida genérica	2020	FEDERALES (APORTACIONES, SUBSIDIOS Y CONVENIOS)	Aportaciones Federales para Entidades Federativas y Municipios	33 FORTAMUN	FORTAMUN	1005	FORTAMUN
837	Ciudad de México	Álvaro Obregón	Partida genérica	2020	FEDERALES (APORTACIONES, SUBSIDIOS Y CONVENIOS)	Aportaciones Federales para Entidades Federativas y Municipios	33 FORTAMUN	FORTAMUN	1005	FORTAMUN
838	Ciudad de México	Álvaro Obregón	Partida genérica	2020	FEDERALES (APORTACIONES, SUBSIDIOS Y CONVENIOS)	Aportaciones Federales para Entidades Federativas y Municipios	33 FORTAMUN	FORTAMUN	1005	FORTAMUN
839	Ciudad de México	Álvaro Obregón	Partida genérica	2020	FEDERALES (APORTACIONES, SUBSIDIOS Y CONVENIOS)	Aportaciones Federales para Entidades Federativas y Municipios	33 FORTAMUN	FORTAMUN	1005	FORTAMUN
840	Ciudad de México	Álvaro Obregón	Partida genérica	2020	FEDERALES (APORTACIONES, SUBSIDIOS Y CONVENIOS)	Aportaciones Federales para Entidades Federativas y Municipios	33 FORTAMUN	FORTAMUN	1005	FORTAMUN
841	Ciudad de México	Álvaro Obregón	Partida genérica	2020	FEDERALES (APORTACIONES, SUBSIDIOS Y CONVENIOS)	Aportaciones Federales para Entidades Federativas y Municipios	33 FORTAMUN	FORTAMUN	1005	FORTAMUN
842	Ciudad de México	Álvaro Obregón	Partida genérica	2020	FEDERALES (APORTACIONES, SUBSIDIOS Y CONVENIOS)	Aportaciones Federales para Entidades Federativas y Municipios	33 FORTAMUN	FORTAMUN	1005	FORTAMUN
843	Ciudad de México	Álvaro Obregón	Partida genérica	2020	FEDERALES (APORTACIONES, SUBSIDIOS Y CONVENIOS)	Aportaciones Federales para Entidades Federativas y Municipios	33 FORTAMUN	FORTAMUN	1005	FORTAMUN
844	Ciudad de México	Álvaro Obregón	Partida genérica	2020	FEDERALES (APORTACIONES, SUBSIDIOS Y CONVENIOS)	Aportaciones Federales para Entidades Federativas y Municipios	33 FORTAMUN	FORTAMUN	1005	FORTAMUN
845	Ciudad de México	Álvaro Obregón	Partida genérica	2020	FEDERALES (APORTACIONES, SUBSIDIOS Y CONVENIOS)	Aportaciones Federales para Entidades Federativas y Municipios	33 FORTAMUN	FORTAMUN	1005	FORTAMUN
846	Ciudad de México	Álvaro Obregón	Partida genérica	2020	FEDERALES (APORTACIONES, SUBSIDIOS Y CONVENIOS)	Aportaciones Federales para Entidades Federativas y Municipios	33 FORTAMUN	FORTAMUN	1005	FORTAMUN
847	Ciudad de México	Álvaro Obregón	Partida genérica	2020	FEDERALES (APORTACIONES, SUBSIDIOS Y CONVENIOS)	Aportaciones Federales para Entidades Federativas y Municipios	33 FORTAMUN	FORTAMUN	1005	FORTAMUN
848	Ciudad de México	Álvaro Obregón	Partida genérica	2020	FEDERALES (APORTACIONES, SUBSIDIOS Y CONVENIOS)	Aportaciones Federales para Entidades Federativas y Municipios	33 FORTAMUN	FORTAMUN	1005	FORTAMUN
849	Ciudad de México	Álvaro Obregón	Partida genérica	2020	FEDERALES (APORTACIONES, SUBSIDIOS Y CONVENIOS)	Aportaciones Federales para Entidades Federativas y Municipios	33 FORTAMUN	FORTAMUN	1005	FORTAMUN
850	Ciudad de México	Álvaro Obregón	Partida genérica	2020	FEDERALES (APORTACIONES, SUBSIDIOS Y CONVENIOS)	Aportaciones Federales para Entidades Federativas y Municipios	33 FORTAMUN	FORTAMUN	1005	FORTAMUN
851	Ciudad de México	Álvaro Obregón	Partida genérica	2020	FEDERALES (APORTACIONES, SUBSIDIOS Y CONVENIOS)	Aportaciones Federales para Entidades Federativas y Municipios	33 FORTAMUN	FORTAMUN	1005	FORTAMUN
852	Ciudad de México	Álvaro Obregón	Partida genérica	2020	FEDERALES (APORTACIONES, SUBSIDIOS Y CONVENIOS)	Aportaciones Federales para Entidades Federativas y Municipios	33 FORTAMUN	FORTAMUN	1005	FORTAMUN
853	Ciudad de México	Álvaro Obregón	Partida genérica	2020	FEDERALES (APORTACIONES, SUBSIDIOS Y CONVENIOS)	Aportaciones Federales para Entidades Federativas y Municipios	33 FORTAMUN	FORTAMUN	1005	FORTAMUN
854	Ciudad de México	Álvaro Obregón	Partida genérica	2020	FEDERALES (APORTACIONES, SUBSIDIOS Y CONVENIOS)	Aportaciones Federales para Entidades Federativas y Municipios	33 FORTAMUN	FORTAMUN	1005	FORTAMUN
855	Ciudad de México	Álvaro Obregón	Partida genérica	2020	FEDERALES (APORTACIONES, SUBSIDIOS Y CONVENIOS)	Aportaciones Federales para Entidades Federativas y Municipios	33 FORTAMUN	FORTAMUN	1005	FORTAMUN

#	Dependencia Ejecutora	Rendimiento Financiero	Reintegro	Tipo de Gasto	Partida	Aprobado	Modificado	Recaudado (Ministrado)	Comprometido	Devengado	Ejercido	Pagado
835	Álvaro Obregón			1 - Gasto corriente	396 - Otros gastos por responsabilidades	3,523,648.00	3,523,648.00	3,523,648.00	3,523,648.00	2,488,701.05	2,488,701.05	2,488,701.05
836	Álvaro Obregón			1 - Gasto corriente	361 - Difusión por radio, televisión y otros medios de mensajes sobre programas y actividades gubernamentales	-	9,252,826.52	9,252,826.52	9,252,826.52	5,475,200.00	5,475,200.00	5,475,200.00
837	Álvaro Obregón			1 - Gasto corriente	358 - Servicios de limpieza y manejo de desechos	-	1,250,000.00	1,250,000.00	1,250,000.00	1,248,880.34	1,248,880.34	1,248,880.34
838	Álvaro Obregón			2 - Gasto de Inversión	355 - Reparación y mantenimiento de equipo de transporte	-	1,242,208.26	1,242,208.26	1,242,208.26	1,242,208.26	1,242,208.26	1,242,208.26
839	Álvaro Obregón			1 - Gasto corriente	355 - Reparación y mantenimiento de equipo de transporte	-	5,023,239.49	5,023,239.49	5,023,239.49	1,417,715.02	1,417,715.02	1,417,715.02
840	Álvaro Obregón			1 - Gasto corriente	345 - Seguro de bienes patrimoniales	18,781,077.00	18,781,077.00	18,781,077.00	18,781,077.00	12,014,158.64	12,014,158.64	12,014,158.64
841	Álvaro Obregón			1 - Gasto corriente	339 - Servicios profesionales, científicos y técnicos integrales	-	437,468.48	437,468.48	437,468.48	-	-	-
842	Álvaro Obregón			1 - Gasto corriente	338 - Servicios de vigilancia	149,999,997.00	159,755,195.74	159,755,195.74	159,755,195.74	134,330,665.83	134,330,665.83	134,330,665.83
843	Álvaro Obregón			1 - Gasto corriente	336 - Servicios de apoyo administrativo, traducción, fotocopiado e impresión	295,005.00	-	-	-	-	-	-
844	Álvaro Obregón			1 - Gasto corriente	329 - Otros arrendamientos	27,139,152.00	8,141,745.00	8,141,745.00	8,141,745.00	8,141,669.96	8,141,669.96	8,141,669.96
845	Álvaro Obregón			1 - Gasto corriente	325 - Arrendamiento de equipo de transporte	36,146,674.00	36,929,674.00	36,929,674.00	36,929,674.00	34,851,603.05	34,851,603.05	34,851,603.05
846	Álvaro Obregón			1 - Gasto corriente	319 - Servicios integrales y otros servicios	267,826.00	267,826.00	267,826.00	267,826.00	49,424.70	49,424.70	49,424.70
847	Álvaro Obregón			1 - Gasto corriente	317 - Servicios de acceso de Internet, redes y procesamiento de información	967,604.00	1,544,915.77	1,544,915.77	1,544,915.77	1,140,109.82	1,140,109.82	1,140,109.82
848	Álvaro Obregón			1 - Gasto corriente	314 - Telefonía tradicional	2,057,000.00	2,057,000.00	2,057,000.00	2,057,000.00	860,886.25	860,886.25	860,886.25
849	Álvaro Obregón			1 - Gasto corriente	313 - Agua	12,761,219.00	12,761,219.00	12,761,219.00	12,761,219.00	11,113,393.00	11,113,393.00	11,113,393.00
850	Álvaro Obregón			1 - Gasto corriente	312 - Gas	10,500,000.00	10,500,000.00	10,500,000.00	10,500,000.00	8,639,995.40	8,639,995.40	8,639,995.40
851	Álvaro Obregón			1 - Gasto corriente	311 - Energía eléctrica	180,424,202.00	189,140,645.82	189,140,645.82	189,140,645.82	189,140,645.82	189,140,645.82	189,140,645.82
852	Álvaro Obregón			1 - Gasto corriente	296 - Refacciones y accesorios menores de equipo de transporte	2,200,000.00	2,200,000.00	2,200,000.00	2,200,000.00	2,200,000.00	2,200,000.00	2,200,000.00
853	Álvaro Obregón			1 - Gasto corriente	294 - Refacciones y accesorios menores de equipo de cómputo y tecnologías de la información	-	221,554.64	221,554.64	221,554.64	-	-	-
854	Álvaro Obregón			1 - Gasto corriente	292 - Refacciones y accesorios menores de edificios	221,827.00	-	-	-	-	-	-
855	Álvaro Obregón			1 - Gasto corriente	291 - Herramientas menores	2,200,000.00	2,200,000.00	2,200,000.00	2,200,000.00	-	-	-

#	Contratos	Proyectos	Pagado SHCP	Pagado EF	ESTATUS	Observaciones (Captura)
835	Sin Contratos	Sin Proyectos	N/A	N/A	Validado	
836	Sin Contratos	Sin Proyectos	N/A	N/A	Validado	
837	Sin Contratos	Sin Proyectos	N/A	N/A	Validado	
838	Sin Contratos	Sin Proyectos	N/A	N/A	Validado	
839	Sin Contratos	Sin Proyectos	N/A	N/A	Validado	
840	Sin Contratos	Sin Proyectos	N/A	N/A	Validado	
841	Sin Contratos	Sin Proyectos	N/A	N/A	Validado	
842	Sin Contratos	Sin Proyectos	N/A	N/A	Validado	
843	Sin Contratos	Sin Proyectos	N/A	N/A	Validado	
844	Sin Contratos	Sin Proyectos	N/A	N/A	Validado	
845	Sin Contratos	Sin Proyectos	N/A	N/A	Validado	
846	Sin Contratos	Sin Proyectos	N/A	N/A	Validado	
847	Sin Contratos	Sin Proyectos	N/A	N/A	Validado	
848	Sin Contratos	Sin Proyectos	N/A	N/A	Validado	
849	Sin Contratos	Sin Proyectos	N/A	N/A	Validado	
850	Sin Contratos	Sin Proyectos	N/A	N/A	Validado	
851	Sin Contratos	Sin Proyectos	N/A	N/A	Validado	
852	Sin Contratos	Sin Proyectos	N/A	N/A	Validado	
853	Sin Contratos	Sin Proyectos	N/A	N/A	Validado	
854	Sin Contratos	Sin Proyectos	N/A	N/A	Validado	
855	Sin Contratos	Sin Proyectos	N/A	N/A	Validado	

#	Entidad	Municipio	Tipo de Registro	Ciclo de Recurso	Tipo de Recurso	Descripción Ramo	Clave Ramo	Descripción Programa	Clave Programa	Programa Fondo Convenio - Específico
856	Ciudad de México	Álvaro Obregón	Partida genérica	2020	FEDERALES (APORTACIONES, SUBSIDIOS Y CONVENIOS)	Aportaciones Federales para Entidades Federativas y Municipios	33	FORTAMUN	1005	FORTAMUN
857	Ciudad de México	Álvaro Obregón	Partida genérica	2020	FEDERALES (APORTACIONES, SUBSIDIOS Y CONVENIOS)	Aportaciones Federales para Entidades Federativas y Municipios	33	FORTAMUN	1005	FORTAMUN
858	Ciudad de México	Álvaro Obregón	Partida genérica	2020	FEDERALES (APORTACIONES, SUBSIDIOS Y CONVENIOS)	Aportaciones Federales para Entidades Federativas y Municipios	33	FORTAMUN	1005	FORTAMUN
859	Ciudad de México	Álvaro Obregón	Partida genérica	2020	FEDERALES (APORTACIONES, SUBSIDIOS Y CONVENIOS)	Aportaciones Federales para Entidades Federativas y Municipios	33	FORTAMUN	1005	FORTAMUN
860	Ciudad de México	Álvaro Obregón	Partida genérica	2020	FEDERALES (APORTACIONES, SUBSIDIOS Y CONVENIOS)	Aportaciones Federales para Entidades Federativas y Municipios	33	FORTAMUN	1005	FORTAMUN
861	Ciudad de México	Álvaro Obregón	Partida genérica	2020	FEDERALES (APORTACIONES, SUBSIDIOS Y CONVENIOS)	Aportaciones Federales para Entidades Federativas y Municipios	33	FORTAMUN	1005	FORTAMUN
862	Ciudad de México	Álvaro Obregón	Partida genérica	2020	FEDERALES (APORTACIONES, SUBSIDIOS Y CONVENIOS)	Aportaciones Federales para Entidades Federativas y Municipios	33	FORTAMUN	1005	FORTAMUN
863	Ciudad de México	Álvaro Obregón	Partida genérica	2020	FEDERALES (APORTACIONES, SUBSIDIOS Y CONVENIOS)	Aportaciones Federales para Entidades Federativas y Municipios	33	FORTAMUN	1005	FORTAMUN
864	Ciudad de México	Álvaro Obregón	Partida genérica	2020	FEDERALES (APORTACIONES, SUBSIDIOS Y CONVENIOS)	Aportaciones Federales para Entidades Federativas y Municipios	33	FORTAMUN	1005	FORTAMUN
865	Ciudad de México	Álvaro Obregón	Partida genérica	2020	FEDERALES (APORTACIONES, SUBSIDIOS Y CONVENIOS)	Aportaciones Federales para Entidades Federativas y Municipios	33	FORTAMUN	1005	FORTAMUN
866	Ciudad de México	Álvaro Obregón	Partida genérica	2020	FEDERALES (APORTACIONES, SUBSIDIOS Y CONVENIOS)	Aportaciones Federales para Entidades Federativas y Municipios	33	FORTAMUN	1005	FORTAMUN
867	Ciudad de México	Álvaro Obregón	Programa presupuestario	2020	FEDERALES (APORTACIONES, SUBSIDIOS Y CONVENIOS)	Seguridad y Protección Ciudadana	36	Subsidios en materia de seguridad pública	U001	Sin Especificar
868	Ciudad de México	Álvaro Obregón	Partida genérica	2020	FEDERALES (APORTACIONES, SUBSIDIOS Y CONVENIOS)	Seguridad y Protección Ciudadana	36	Subsidios en materia de seguridad pública	U001	Subsidios en materia de seguridad pública
869	Ciudad de México	Tláhuac	Programa presupuestario	2020	FEDERALES (APORTACIONES, SUBSIDIOS Y CONVENIOS)	Aportaciones Federales para Entidades Federativas y Municipios	33	FAIS Municipal y de las Demarcaciones Territoriales del Distrito Federal	1004	Sin Especificar
870	Ciudad de México	Tláhuac	Partida genérica	2020	FEDERALES (APORTACIONES, SUBSIDIOS Y CONVENIOS)	Aportaciones Federales para Entidades Federativas y Municipios	33	FAIS Municipal y de las Demarcaciones Territoriales del Distrito Federal	1004	FAIS Municipal y de las Demarcaciones Territoriales del Distrito Federal
871	Ciudad de México	Tláhuac	Partida genérica	2020	FEDERALES (APORTACIONES, SUBSIDIOS Y CONVENIOS)	Aportaciones Federales para Entidades Federativas y Municipios	33	FAIS Municipal y de las Demarcaciones Territoriales del Distrito Federal	1004	FAIS Municipal y de las Demarcaciones Territoriales del Distrito Federal
872	Ciudad de México	Tláhuac	Partida genérica	2020	FEDERALES (APORTACIONES, SUBSIDIOS Y CONVENIOS)	Aportaciones Federales para Entidades Federativas y Municipios	33	FAIS Municipal y de las Demarcaciones Territoriales del Distrito Federal	1004	FAIS Municipal y de las Demarcaciones Territoriales del Distrito Federal
873	Ciudad de México	Tláhuac	Partida genérica	2020	FEDERALES (APORTACIONES, SUBSIDIOS Y CONVENIOS)	Aportaciones Federales para Entidades Federativas y Municipios	33	FAIS Municipal y de las Demarcaciones Territoriales del Distrito Federal	1004	FAIS Municipal y de las Demarcaciones Territoriales del Distrito Federal
874	Ciudad de México	Tláhuac	Partida genérica	2020	FEDERALES (APORTACIONES, SUBSIDIOS Y CONVENIOS)	Aportaciones Federales para Entidades Federativas y Municipios	33	FAIS Municipal y de las Demarcaciones Territoriales del Distrito Federal	1004	FAIS Municipal y de las Demarcaciones Territoriales del Distrito Federal

#	Dependencia Ejecutora	Rendimiento Financiero	Reintegro	Tipo de Gasto	Partida	Aprobado	Modificado	Recaudado (Ministrado)	Comprometido	Devengado	Ejercido	Pagado
856	Álvaro Obregón			1 - Gasto corriente	272 - Prendas de seguridad y protección personal	-	1,127,520.00	1,127,520.00	1,127,520.00	-	-	-
857	Álvaro Obregón			2 - Gasto de Inversión	261 - Combustibles, lubricantes y aditivos	3,958,339.00	3,958,339.00	3,958,339.00	3,958,339.00	531,015.61	531,015.61	531,015.61
858	Álvaro Obregón			1 - Gasto corriente	261 - Combustibles, lubricantes y aditivos	112,309,089.00	95,075,000.00	95,075,000.00	95,075,000.00	89,619,032.68	89,619,032.68	89,619,032.68
859	Álvaro Obregón			1 - Gasto corriente	249 - Otros materiales y artículos de construcción y reparación	1,100,000.00	1,100,000.00	1,100,000.00	1,100,000.00	-	-	-
860	Álvaro Obregón			1 - Gasto corriente	247 - Artículos metálicos para la construcción	1,100,000.00	1,100,000.00	1,100,000.00	1,100,000.00	3,039.08	3,039.08	3,039.08
861	Álvaro Obregón			1 - Gasto corriente	246 - Material eléctrico y electrónico	1,100,000.00	1,099,882.38	1,099,882.38	1,099,882.38	-	-	-
862	Álvaro Obregón			1 - Gasto corriente	244 - Madera y productos de madera	549,996.00	-	-	-	-	-	-
863	Álvaro Obregón			1 - Gasto corriente	242 - Cemento y productos de concreto	221,835.00	-	-	-	-	-	-
864	Álvaro Obregón			1 - Gasto corriente	241 - Productos minerales no metálicos	111,336.00	-	-	-	-	-	-
865	Álvaro Obregón			1 - Gasto corriente	221 - Productos alimenticios para personas	-	7,500,000.00	7,500,000.00	7,500,000.00	6,904,317.68	6,904,317.68	6,904,317.68
866	Álvaro Obregón			2 - Gasto de Inversión	216 - Material de limpieza	18,505,678.00	11,827,546.51	11,827,546.51	11,827,546.51	11,827,540.46	11,827,540.46	11,827,540.46
867	Sin Especificar	-	-		Total del Programa Presupuestario	-	2,468,753.60	2,468,753.60	2,468,753.60	2,466,160.00	2,466,160.00	2,466,160.00
868	Álvaro Obregón			1 - Gasto corriente	339 - Servicios profesionales, científicos y técnicos integrales	-	2,468,753.60	2,468,753.60	2,468,753.60	2,466,160.00	2,466,160.00	2,466,160.00
869	Sin Especificar	-	-		Total del Programa Presupuestario	58,972,203.00	58,972,203.00	58,972,203.00	58,972,203.00	44,266,380.33	44,266,380.33	44,266,380.33
870	AlcaldíaTláhuac			1 - Gasto corriente	333 - Servicios de consultoría administrativa, procesos, técnica y en tecnologías de la información	-	1,769,167.00	1,769,167.00	1,769,167.00	-	-	-
871	AlcaldíaTláhuac			2 - Gasto de Inversión	617 - Instalaciones y equipamiento en construcciones	13,759,703.00	-	-	-	-	-	-
872	AlcaldíaTláhuac			2 - Gasto de Inversión	614 - División de terrenos y construcción de obras de urbanización	30,000,000.00	44,760,935.00	44,760,935.00	44,760,935.00	39,826,612.95	39,826,612.95	39,826,612.95
873	AlcaldíaTláhuac			2 - Gasto de Inversión	613 - Construcción de obras para el abastecimiento de agua, petróleo, gas, electricidad y telecomunicaciones	15,212,500.00	-	-	-	-	-	-
874	AlcaldíaTláhuac			2 - Gasto de Inversión	612 - Edificación no habitacional	-	6,442,101.00	6,442,101.00	6,442,101.00	4,439,767.38	4,439,767.38	4,439,767.38

#	Contratos	Proyectos	Pagado SHCP	Pagado EF	ESTATUS	Observaciones (Captura)
856	Sin Contratos	Sin Proyectos	N/A	N/A	Validado	
857	Sin Contratos	Sin Proyectos	N/A	N/A	Validado	
858	Sin Contratos	Sin Proyectos	N/A	N/A	Validado	
859	Sin Contratos	Sin Proyectos	N/A	N/A	Validado	
860	Sin Contratos	Sin Proyectos	N/A	N/A	Validado	
861	Sin Contratos	Sin Proyectos	N/A	N/A	Validado	
862	Sin Contratos	Sin Proyectos	N/A	N/A	Validado	
863	Sin Contratos	Sin Proyectos	N/A	N/A	Validado	
864	Sin Contratos	Sin Proyectos	N/A	N/A	Validado	
865	Sin Contratos	Sin Proyectos	N/A	N/A	Validado	
866	Sin Contratos	Sin Proyectos	N/A	N/A	Validado	
867			N/A	N/A		
868	Sin Contratos	Sin Proyectos	N/A	N/A	Validado	
869			N/A	N/A		
870	Sin Contratos	Sin Proyectos	N/A	N/A	Validado	
871	Sin Contratos	Sin Proyectos	N/A	N/A	Validado	
872	Sin Contratos	Sin Proyectos	N/A	N/A	Validado	
873	Sin Contratos	Sin Proyectos	N/A	N/A	Validado	
874	Sin Contratos	Sin Proyectos	N/A	N/A	Validado	

#	Entidad	Municipio	Tipo de Registro	Ciclo de Recurso	Tipo de Recurso	Descripción Ramo	Clave Ramo	Descripción Programa	Clave Programa	Programa Fondo Convenio - Específico
875	Ciudad de México	Tláhuac	Partida genérica	2020	FEDERALES (APORTACIONES, SUBSIDIOS Y CONVENIOS)	Aportaciones Federales para Entidades Federativas y Municipios	33	FAIS Municipal y de las Demarcaciones Territoriales del Distrito Federal	1004	FAIS Municipal y de las Demarcaciones Territoriales del Distrito Federal
876	Ciudad de México	Tláhuac	Programa presupuestario	2020	FEDERALES (APORTACIONES, SUBSIDIOS Y CONVENIOS)	Aportaciones Federales para Entidades Federativas y Municipios	33	FORTAMUN	1005	Sin Especificar
877	Ciudad de México	Tláhuac	Partida genérica	2020	FEDERALES (APORTACIONES, SUBSIDIOS Y CONVENIOS)	Aportaciones Federales para Entidades Federativas y Municipios	33	FORTAMUN	1005	FORTAMUN
878	Ciudad de México	Tláhuac	Partida genérica	2020	FEDERALES (APORTACIONES, SUBSIDIOS Y CONVENIOS)	Aportaciones Federales para Entidades Federativas y Municipios	33	FORTAMUN	1005	FORTAMUN
879	Ciudad de México	Tláhuac	Partida genérica	2020	FEDERALES (APORTACIONES, SUBSIDIOS Y CONVENIOS)	Aportaciones Federales para Entidades Federativas y Municipios	33	FORTAMUN	1005	FORTAMUN
880	Ciudad de México	Tláhuac	Partida genérica	2020	FEDERALES (APORTACIONES, SUBSIDIOS Y CONVENIOS)	Aportaciones Federales para Entidades Federativas y Municipios	33	FORTAMUN	1005	FORTAMUN
881	Ciudad de México	Tláhuac	Partida genérica	2020	FEDERALES (APORTACIONES, SUBSIDIOS Y CONVENIOS)	Aportaciones Federales para Entidades Federativas y Municipios	33	FORTAMUN	1005	FORTAMUN
882	Ciudad de México	Tláhuac	Partida genérica	2020	FEDERALES (APORTACIONES, SUBSIDIOS Y CONVENIOS)	Aportaciones Federales para Entidades Federativas y Municipios	33	FORTAMUN	1005	FORTAMUN
883	Ciudad de México	Tláhuac	Partida genérica	2020	FEDERALES (APORTACIONES, SUBSIDIOS Y CONVENIOS)	Aportaciones Federales para Entidades Federativas y Municipios	33	FORTAMUN	1005	FORTAMUN
884	Ciudad de México	Tláhuac	Partida genérica	2020	FEDERALES (APORTACIONES, SUBSIDIOS Y CONVENIOS)	Aportaciones Federales para Entidades Federativas y Municipios	33	FORTAMUN	1005	FORTAMUN
885	Ciudad de México	Tláhuac	Partida genérica	2020	FEDERALES (APORTACIONES, SUBSIDIOS Y CONVENIOS)	Aportaciones Federales para Entidades Federativas y Municipios	33	FORTAMUN	1005	FORTAMUN
886	Ciudad de México	Tláhuac	Partida genérica	2020	FEDERALES (APORTACIONES, SUBSIDIOS Y CONVENIOS)	Aportaciones Federales para Entidades Federativas y Municipios	33	FORTAMUN	1005	FORTAMUN
887	Ciudad de México	Tláhuac	Partida genérica	2020	FEDERALES (APORTACIONES, SUBSIDIOS Y CONVENIOS)	Aportaciones Federales para Entidades Federativas y Municipios	33	FORTAMUN	1005	FORTAMUN
888	Ciudad de México	Tláhuac	Partida genérica	2020	FEDERALES (APORTACIONES, SUBSIDIOS Y CONVENIOS)	Aportaciones Federales para Entidades Federativas y Municipios	33	FORTAMUN	1005	FORTAMUN
889	Ciudad de México	Tláhuac	Partida genérica	2020	FEDERALES (APORTACIONES, SUBSIDIOS Y CONVENIOS)	Aportaciones Federales para Entidades Federativas y Municipios	33	FORTAMUN	1005	FORTAMUN
890	Ciudad de México	Tláhuac	Partida genérica	2020	FEDERALES (APORTACIONES, SUBSIDIOS Y CONVENIOS)	Aportaciones Federales para Entidades Federativas y Municipios	33	FORTAMUN	1005	FORTAMUN
891	Ciudad de México	Tláhuac	Partida genérica	2020	FEDERALES (APORTACIONES, SUBSIDIOS Y CONVENIOS)	Aportaciones Federales para Entidades Federativas y Municipios	33	FORTAMUN	1005	FORTAMUN
892	Ciudad de México	Tláhuac	Partida genérica	2020	FEDERALES (APORTACIONES, SUBSIDIOS Y CONVENIOS)	Aportaciones Federales para Entidades Federativas y Municipios	33	FORTAMUN	1005	FORTAMUN
893	Ciudad de México	Tláhuac	Partida genérica	2020	FEDERALES (APORTACIONES, SUBSIDIOS Y CONVENIOS)	Aportaciones Federales para Entidades Federativas y Municipios	33	FORTAMUN	1005	FORTAMUN
894	Ciudad de México	Tláhuac	Partida genérica	2020	FEDERALES (APORTACIONES, SUBSIDIOS Y CONVENIOS)	Aportaciones Federales para Entidades Federativas y Municipios	33	FORTAMUN	1005	FORTAMUN
895	Ciudad de México	Tláhuac	Partida genérica	2020	FEDERALES (APORTACIONES, SUBSIDIOS Y CONVENIOS)	Aportaciones Federales para Entidades Federativas y Municipios	33	FORTAMUN	1005	FORTAMUN
896	Ciudad de México	Tláhuac	Partida genérica	2020	FEDERALES (APORTACIONES, SUBSIDIOS Y CONVENIOS)	Aportaciones Federales para Entidades Federativas y Municipios	33	FORTAMUN	1005	FORTAMUN
897	Ciudad de México	Tláhuac	Partida genérica	2020	FEDERALES (APORTACIONES, SUBSIDIOS Y CONVENIOS)	Aportaciones Federales para Entidades Federativas y Municipios	33	FORTAMUN	1005	FORTAMUN

#	Dependencia Ejecutora	Rendimiento Financiero	Reintegro	Tipo de Gasto	Partida	Aprobado	Modificado	Recaudado (Ministrado)	Comprometido	Devengado	Ejercido	Pagado
875	AlcaldíaTláhuac			1 - Gasto corriente	441 - Ayudas sociales a personas	-	6,000,000.00	6,000,000.00	6,000,000.00	-	-	-
876	Sin Especificar	1,537,891.30	-		Total del Programa Presupuestario	291,419,495.00	291,862,538.00	291,862,538.00	291,862,538.00	266,594,061.63	266,594,061.63	266,594,061.63
877	AlcaldíaTláhuac			1 - Gasto corriente	222 - Productos alimenticios para animales	-	545,819.06	545,819.06	545,819.06	545,819.06	545,819.06	545,819.06
878	AlcaldíaTláhuac			2 - Gasto de Inversión	617 - Instalaciones y equipamiento en construcciones	36,687,004.00	660,847.00	660,847.00	660,847.00	660,847.00	660,847.00	660,847.00
879	AlcaldíaTláhuac			2 - Gasto de Inversión	615 - Construcción de vías de comunicación	4,473,190.00	4,473,189.47	4,473,189.47	4,473,189.47	4,473,189.47	4,473,189.47	4,473,189.47
880	AlcaldíaTláhuac			2 - Gasto de Inversión	614 - División de terrenos y construcción de obras de urbanización	49,500,000.00	33,079,763.67	33,079,763.67	33,079,763.67	29,663,204.07	29,663,204.07	29,663,204.07
881	AlcaldíaTláhuac			2 - Gasto de Inversión	612 - Edificación no habitacional	19,698,951.00	46,959,069.17	46,959,069.17	46,959,069.17	42,426,172.63	42,426,172.63	42,426,172.63
882	AlcaldíaTláhuac			2 - Gasto de Inversión	597 - Licencias informáticas e intelectuales	-	599,995.78	599,995.78	599,995.78	599,995.78	599,995.78	599,995.78
883	AlcaldíaTláhuac			2 - Gasto de Inversión	569 - Otros equipos	786,560.00	13,344.64	13,344.64	13,344.64	13,344.64	13,344.64	13,344.64
884	AlcaldíaTláhuac			2 - Gasto de Inversión	567 - Herramientas y máquinas-herramienta	2,512,522.00	1,898,395.68	1,898,395.68	1,898,395.68	1,898,395.68	1,898,395.68	1,898,395.68
885	AlcaldíaTláhuac			2 - Gasto de Inversión	566 - Equipos de generación eléctrica, aparatos y accesorios eléctricos	800,000.00	799,240.00	799,240.00	799,240.00	799,240.00	799,240.00	799,240.00
886	AlcaldíaTláhuac			2 - Gasto de Inversión	565 - Equipo de comunicación y telecomunicación	768,351.00	728,025.86	728,025.86	728,025.86	728,025.86	728,025.86	728,025.86
887	AlcaldíaTláhuac			2 - Gasto de Inversión	564 - Sistemas de aire acondicionado, calefacción y de refrigeración industrial y comercial	53,425.00	-	-	-	-	-	-
888	AlcaldíaTláhuac			2 - Gasto de Inversión	563 - Maquinaria y equipo de construcción	3,240,000.00	-	-	-	-	-	-
889	AlcaldíaTláhuac			2 - Gasto de Inversión	562 - Maquinaria y equipo industrial	100,000.00	-	-	-	-	-	-
890	AlcaldíaTláhuac			2 - Gasto de Inversión	561 - Maquinaria y equipo agropecuario	2,189,552.00	-	-	-	-	-	-
891	AlcaldíaTláhuac			2 - Gasto de Inversión	545 - Embarcaciones	105,000.00	-	-	-	-	-	-
892	AlcaldíaTláhuac			2 - Gasto de Inversión	543 - Equipo aeroespacial	70,000.00	-	-	-	-	-	-
893	AlcaldíaTláhuac			2 - Gasto de Inversión	542 - Carrocerías y remolques	500,000.00	-	-	-	-	-	-
894	AlcaldíaTláhuac			2 - Gasto de Inversión	541 - Vehículos y Equipo Terrestre	2,100,000.00	1,700,000.00	1,700,000.00	1,700,000.00	1,700,000.00	1,700,000.00	1,700,000.00
895	AlcaldíaTláhuac			2 - Gasto de Inversión	532 - Instrumental médico y de laboratorio	39,000.00	-	-	-	-	-	-
896	AlcaldíaTláhuac			2 - Gasto de Inversión	531 - Equipo médico y de laboratorio	403,344.00	-	-	-	-	-	-
897	AlcaldíaTláhuac			2 - Gasto de Inversión	529 - Otro mobiliario y equipo educacional y recreativo	79,806.00	29,816.64	29,816.64	29,816.64	29,816.64	29,816.64	29,816.64

#	Contratos	Proyectos	Pagado SHCP	Pagado EF	ESTATUS	Observaciones (Captura)
875	Sin Contratos	Sin Proyectos	N/A	N/A	Validado	
876			N/A	N/A		
877	Sin Contratos	Sin Proyectos	N/A	N/A	Validado	
878	Sin Contratos	Sin Proyectos	N/A	N/A	Validado	
879	Sin Contratos	Sin Proyectos	N/A	N/A	Validado	
880	Sin Contratos	Sin Proyectos	N/A	N/A	Validado	
881	Sin Contratos	Sin Proyectos	N/A	N/A	Validado	
882	Sin Contratos	Sin Proyectos	N/A	N/A	Validado	
883	Sin Contratos	Sin Proyectos	N/A	N/A	Validado	
884	Sin Contratos	Sin Proyectos	N/A	N/A	Validado	
885	Sin Contratos	Sin Proyectos	N/A	N/A	Validado	
886	Sin Contratos	Sin Proyectos	N/A	N/A	Validado	
887	Sin Contratos	Sin Proyectos	N/A	N/A	Validado	
888	Sin Contratos	Sin Proyectos	N/A	N/A	Validado	
889	Sin Contratos	Sin Proyectos	N/A	N/A	Validado	
890	Sin Contratos	Sin Proyectos	N/A	N/A	Validado	
891	Sin Contratos	Sin Proyectos	N/A	N/A	Validado	
892	Sin Contratos	Sin Proyectos	N/A	N/A	Validado	
893	Sin Contratos	Sin Proyectos	N/A	N/A	Validado	
894	Sin Contratos	Sin Proyectos	N/A	N/A	Validado	
895	Sin Contratos	Sin Proyectos	N/A	N/A	Validado	
896	Sin Contratos	Sin Proyectos	N/A	N/A	Validado	
897	Sin Contratos	Sin Proyectos	N/A	N/A	Validado	

#	Entidad	Municipio	Tipo de Registro	Ciclo de Recurso	Tipo de Recurso	Descripción Ramo	Clave Ramo	Descripción Programa	Clave Programa	Programa Fondo Convenio - Específico
898	Ciudad de México	Tláhuac	Partida genérica	2020	FEDERALES (APORTACIONES, SUBSIDIOS Y CONVENIOS)	Aportaciones Federales para Entidades Federativas y Municipios	33 FORTAMUN		1005	FORTAMUN
899	Ciudad de México	Tláhuac	Partida genérica	2020	FEDERALES (APORTACIONES, SUBSIDIOS Y CONVENIOS)	Aportaciones Federales para Entidades Federativas y Municipios	33 FORTAMUN		1005	FORTAMUN
900	Ciudad de México	Tláhuac	Partida genérica	2020	FEDERALES (APORTACIONES, SUBSIDIOS Y CONVENIOS)	Aportaciones Federales para Entidades Federativas y Municipios	33 FORTAMUN		1005	FORTAMUN
901	Ciudad de México	Tláhuac	Partida genérica	2020	FEDERALES (APORTACIONES, SUBSIDIOS Y CONVENIOS)	Aportaciones Federales para Entidades Federativas y Municipios	33 FORTAMUN		1005	FORTAMUN
902	Ciudad de México	Tláhuac	Partida genérica	2020	FEDERALES (APORTACIONES, SUBSIDIOS Y CONVENIOS)	Aportaciones Federales para Entidades Federativas y Municipios	33 FORTAMUN		1005	FORTAMUN
903	Ciudad de México	Tláhuac	Partida genérica	2020	FEDERALES (APORTACIONES, SUBSIDIOS Y CONVENIOS)	Aportaciones Federales para Entidades Federativas y Municipios	33 FORTAMUN		1005	FORTAMUN
904	Ciudad de México	Tláhuac	Partida genérica	2020	FEDERALES (APORTACIONES, SUBSIDIOS Y CONVENIOS)	Aportaciones Federales para Entidades Federativas y Municipios	33 FORTAMUN		1005	FORTAMUN
905	Ciudad de México	Tláhuac	Partida genérica	2020	FEDERALES (APORTACIONES, SUBSIDIOS Y CONVENIOS)	Aportaciones Federales para Entidades Federativas y Municipios	33 FORTAMUN		1005	FORTAMUN
906	Ciudad de México	Tláhuac	Partida genérica	2020	FEDERALES (APORTACIONES, SUBSIDIOS Y CONVENIOS)	Aportaciones Federales para Entidades Federativas y Municipios	33 FORTAMUN		1005	FORTAMUN
907	Ciudad de México	Tláhuac	Partida genérica	2020	FEDERALES (APORTACIONES, SUBSIDIOS Y CONVENIOS)	Aportaciones Federales para Entidades Federativas y Municipios	33 FORTAMUN		1005	FORTAMUN
908	Ciudad de México	Tláhuac	Partida genérica	2020	FEDERALES (APORTACIONES, SUBSIDIOS Y CONVENIOS)	Aportaciones Federales para Entidades Federativas y Municipios	33 FORTAMUN		1005	FORTAMUN
909	Ciudad de México	Tláhuac	Partida genérica	2020	FEDERALES (APORTACIONES, SUBSIDIOS Y CONVENIOS)	Aportaciones Federales para Entidades Federativas y Municipios	33 FORTAMUN		1005	FORTAMUN
910	Ciudad de México	Tláhuac	Partida genérica	2020	FEDERALES (APORTACIONES, SUBSIDIOS Y CONVENIOS)	Aportaciones Federales para Entidades Federativas y Municipios	33 FORTAMUN		1005	FORTAMUN
911	Ciudad de México	Tláhuac	Partida genérica	2020	FEDERALES (APORTACIONES, SUBSIDIOS Y CONVENIOS)	Aportaciones Federales para Entidades Federativas y Municipios	33 FORTAMUN		1005	FORTAMUN
912	Ciudad de México	Tláhuac	Partida genérica	2020	FEDERALES (APORTACIONES, SUBSIDIOS Y CONVENIOS)	Aportaciones Federales para Entidades Federativas y Municipios	33 FORTAMUN		1005	FORTAMUN
913	Ciudad de México	Tláhuac	Partida genérica	2020	FEDERALES (APORTACIONES, SUBSIDIOS Y CONVENIOS)	Aportaciones Federales para Entidades Federativas y Municipios	33 FORTAMUN		1005	FORTAMUN
914	Ciudad de México	Tláhuac	Partida genérica	2020	FEDERALES (APORTACIONES, SUBSIDIOS Y CONVENIOS)	Aportaciones Federales para Entidades Federativas y Municipios	33 FORTAMUN		1005	FORTAMUN
915	Ciudad de México	Tláhuac	Partida genérica	2020	FEDERALES (APORTACIONES, SUBSIDIOS Y CONVENIOS)	Aportaciones Federales para Entidades Federativas y Municipios	33 FORTAMUN		1005	FORTAMUN
916	Ciudad de México	Tláhuac	Partida genérica	2020	FEDERALES (APORTACIONES, SUBSIDIOS Y CONVENIOS)	Aportaciones Federales para Entidades Federativas y Municipios	33 FORTAMUN		1005	FORTAMUN
917	Ciudad de México	Tláhuac	Partida genérica	2020	FEDERALES (APORTACIONES, SUBSIDIOS Y CONVENIOS)	Aportaciones Federales para Entidades Federativas y Municipios	33 FORTAMUN		1005	FORTAMUN
918	Ciudad de México	Tláhuac	Partida genérica	2020	FEDERALES (APORTACIONES, SUBSIDIOS Y CONVENIOS)	Aportaciones Federales para Entidades Federativas y Municipios	33 FORTAMUN		1005	FORTAMUN
919	Ciudad de México	Tláhuac	Partida genérica	2020	FEDERALES (APORTACIONES, SUBSIDIOS Y CONVENIOS)	Aportaciones Federales para Entidades Federativas y Municipios	33 FORTAMUN		1005	FORTAMUN

#	Dependencia Ejecutora	Rendimiento Financiero	Reintegro	Tipo de Gasto	Partida	Aprobado	Modificado	Recaudado (Ministrado)	Comprometido	Devengado	Ejercido	Pagado
898	AlcaldíaTláhuac			2 - Gasto de Inversión	523 - Cámaras fotográficas y de video	316,200.00	-	-	-	-	-	-
899	AlcaldíaTláhuac			2 - Gasto de Inversión	521 - Equipos y aparatos audiovisuales	-	208,862.64	208,862.64	208,862.64	208,862.64	208,862.64	208,862.64
900	AlcaldíaTláhuac			2 - Gasto de Inversión	519 - Otros mobiliarios y equipos de administración	58,400.00	-	-	-	-	-	-
901	AlcaldíaTláhuac			2 - Gasto de Inversión	515 - Equipo de cómputo y de tecnologías de la información	447,984.00	410,549.60	410,549.60	410,549.60	190,936.00	190,936.00	190,936.00
902	AlcaldíaTláhuac			2 - Gasto de Inversión	512 - Muebles, excepto de oficina y estantería	56,094.00	-	-	-	-	-	-
903	AlcaldíaTláhuac			2 - Gasto de Inversión	511 - Muebles de oficina y estantería	419,540.00	-	-	-	-	-	-
904	AlcaldíaTláhuac			2 - Gasto de Inversión	353 - Instalación, reparación y mantenimiento de equipo de cómputo y tecnología de la información	4,000,000.00	-	-	-	-	-	-
905	AlcaldíaTláhuac			2 - Gasto de Inversión	338 - Servicios de vigilancia	29,508,117.00	29,508,117.00	29,508,117.00	29,508,117.00	28,596,200.00	28,596,200.00	28,596,200.00
906	AlcaldíaTláhuac			2 - Gasto de Inversión	325 - Arrendamiento de equipo de transporte	-	6,000,000.00	6,000,000.00	6,000,000.00	5,275,680.00	5,275,680.00	5,275,680.00
907	AlcaldíaTláhuac			2 - Gasto de Inversión	319 - Servicios integrales y otros servicios	846,030.00	846,030.00	846,030.00	846,030.00	297,273.17	297,273.17	297,273.17
908	AlcaldíaTláhuac			2 - Gasto de Inversión	313 - Agua	5,827,974.00	6,082,019.92	6,082,019.92	6,082,019.92	6,082,019.92	6,082,019.92	6,082,019.92
909	AlcaldíaTláhuac			1 - Gasto corriente	396 - Otros gastos por responsabilidades	1,000,000.00	1,250,000.00	1,250,000.00	1,250,000.00	757,461.02	757,461.02	757,461.02
910	AlcaldíaTláhuac			1 - Gasto corriente	382 - Gastos de orden social y cultural	21,549,996.00	349,508.60	349,508.60	349,508.60	303,472.24	303,472.24	303,472.24
911	AlcaldíaTláhuac			1 - Gasto corriente	358 - Servicios de limpieza y manejo de desechos	-	14,095,963.00	14,095,963.00	14,095,963.00	12,989,320.64	12,989,320.64	12,989,320.64
912	AlcaldíaTláhuac			1 - Gasto corriente	357 - Instalación, reparación y mantenimiento de maquinaria, otros equipos y herramienta	-	1,632,000.00	1,632,000.00	1,632,000.00	1,629,220.00	1,629,220.00	1,629,220.00
913	AlcaldíaTláhuac			1 - Gasto corriente	355 - Reparación y mantenimiento de equipo de transporte	-	7,889,285.00	7,889,285.00	7,889,285.00	7,889,284.43	7,889,284.43	7,889,284.43
914	AlcaldíaTláhuac			1 - Gasto corriente	352 - Instalación, reparación y mantenimiento de mobiliario y equipo de administración, educacional y recreativo	36,987.00	36,987.00	36,987.00	36,987.00	35,409.80	35,409.80	35,409.80
915	AlcaldíaTláhuac			1 - Gasto corriente	345 - Seguro de bienes patrimoniales	6,714,481.00	6,464,481.00	6,464,481.00	6,464,481.00	5,821,817.19	5,821,817.19	5,821,817.19
916	AlcaldíaTláhuac			1 - Gasto corriente	339 - Servicios profesionales, científicos y técnicos integrales	-	5,555,555.45	5,555,555.45	5,555,555.45	5,555,555.45	5,555,555.45	5,555,555.45
917	AlcaldíaTláhuac			1 - Gasto corriente	338 - Servicios de vigilancia	-	10,000,000.00	10,000,000.00	10,000,000.00	9,006,300.00	9,006,300.00	9,006,300.00
918	AlcaldíaTláhuac			1 - Gasto corriente	336 - Servicios de apoyo administrativo, traducción, fotocopiado e impresión	59,379.00	59,379.00	59,379.00	59,379.00	30,901.97	30,901.97	30,901.97
919	AlcaldíaTláhuac			1 - Gasto corriente	329 - Otros arrendamientos	5,485,526.00	384,448.00	384,448.00	384,448.00	384,126.99	384,126.99	384,126.99

#	Contratos	Proyectos	Pagado SHCP	Pagado EF	ESTATUS	Observaciones (Captura)
898	Sin Contratos	Sin Proyectos	N/A	N/A	Validado	
899	Sin Contratos	Sin Proyectos	N/A	N/A	Validado	
900	Sin Contratos	Sin Proyectos	N/A	N/A	Validado	
901	Sin Contratos	Sin Proyectos	N/A	N/A	Validado	
902	Sin Contratos	Sin Proyectos	N/A	N/A	Validado	
903	Sin Contratos	Sin Proyectos	N/A	N/A	Validado	
904	Sin Contratos	Sin Proyectos	N/A	N/A	Validado	
905	Sin Contratos	Sin Proyectos	N/A	N/A	Validado	
906	Sin Contratos	Sin Proyectos	N/A	N/A	Validado	
907	Sin Contratos	Sin Proyectos	N/A	N/A	Validado	
908	Sin Contratos	Sin Proyectos	N/A	N/A	Validado	
909	Sin Contratos	Sin Proyectos	N/A	N/A	Validado	
910	Sin Contratos	Sin Proyectos	N/A	N/A	Validado	
911	Sin Contratos	Sin Proyectos	N/A	N/A	Validado	
912	Sin Contratos	Sin Proyectos	N/A	N/A	Validado	
913	Sin Contratos	Sin Proyectos	N/A	N/A	Validado	
914	Sin Contratos	Sin Proyectos	N/A	N/A	Validado	
915	Sin Contratos	Sin Proyectos	N/A	N/A	Validado	
916	Sin Contratos	Sin Proyectos	N/A	N/A	Validado	
917	Sin Contratos	Sin Proyectos	N/A	N/A	Validado	
918	Sin Contratos	Sin Proyectos	N/A	N/A	Validado	
919	Sin Contratos	Sin Proyectos	N/A	N/A	Validado	

#	Entidad	Municipio	Tipo de Registro	Ciclo de Recurso	Tipo de Recurso	Descripción Ramo	Clave Ramo	Descripción Programa	Clave Programa	Programa Fondo Convenio - Específico
920	Ciudad de México	Tláhuac	Partida genérica	2020	FEDERALES (APORTACIONES, SUBSIDIOS Y CONVENIOS)	Aportaciones Federales para Entidades Federativas y Municipios	33	FORTAMUN	1005	FORTAMUN
921	Ciudad de México	Tláhuac	Partida genérica	2020	FEDERALES (APORTACIONES, SUBSIDIOS Y CONVENIOS)	Aportaciones Federales para Entidades Federativas y Municipios	33	FORTAMUN	1005	FORTAMUN
922	Ciudad de México	Tláhuac	Partida genérica	2020	FEDERALES (APORTACIONES, SUBSIDIOS Y CONVENIOS)	Aportaciones Federales para Entidades Federativas y Municipios	33	FORTAMUN	1005	FORTAMUN
923	Ciudad de México	Tláhuac	Partida genérica	2020	FEDERALES (APORTACIONES, SUBSIDIOS Y CONVENIOS)	Aportaciones Federales para Entidades Federativas y Municipios	33	FORTAMUN	1005	FORTAMUN
924	Ciudad de México	Tláhuac	Partida genérica	2020	FEDERALES (APORTACIONES, SUBSIDIOS Y CONVENIOS)	Aportaciones Federales para Entidades Federativas y Municipios	33	FORTAMUN	1005	FORTAMUN
925	Ciudad de México	Tláhuac	Partida genérica	2020	FEDERALES (APORTACIONES, SUBSIDIOS Y CONVENIOS)	Aportaciones Federales para Entidades Federativas y Municipios	33	FORTAMUN	1005	FORTAMUN
926	Ciudad de México	Tláhuac	Partida genérica	2020	FEDERALES (APORTACIONES, SUBSIDIOS Y CONVENIOS)	Aportaciones Federales para Entidades Federativas y Municipios	33	FORTAMUN	1005	FORTAMUN
927	Ciudad de México	Tláhuac	Partida genérica	2020	FEDERALES (APORTACIONES, SUBSIDIOS Y CONVENIOS)	Aportaciones Federales para Entidades Federativas y Municipios	33	FORTAMUN	1005	FORTAMUN
928	Ciudad de México	Tláhuac	Partida genérica	2020	FEDERALES (APORTACIONES, SUBSIDIOS Y CONVENIOS)	Aportaciones Federales para Entidades Federativas y Municipios	33	FORTAMUN	1005	FORTAMUN
929	Ciudad de México	Tláhuac	Partida genérica	2020	FEDERALES (APORTACIONES, SUBSIDIOS Y CONVENIOS)	Aportaciones Federales para Entidades Federativas y Municipios	33	FORTAMUN	1005	FORTAMUN
930	Ciudad de México	Tláhuac	Programa presupuestario	2020	FEDERALES (APORTACIONES, SUBSIDIOS Y CONVENIOS)	Aportaciones Federales para Entidades Federativas y Municipios	33	FAM Infraestructura Educativa Básica	1007	Sin Especificar
931	Ciudad de México	Tláhuac	Partida genérica	2020	FEDERALES (APORTACIONES, SUBSIDIOS Y CONVENIOS)	Aportaciones Federales para Entidades Federativas y Municipios	33	FAM Infraestructura Educativa Básica	1007	
932	Ciudad de México	Tláhuac	Programa presupuestario	2020	FEDERALES (APORTACIONES, SUBSIDIOS Y CONVENIOS)	Aportaciones Federales para Entidades Federativas y Municipios	33	FAFEF	1012	Sin Especificar
933	Ciudad de México	Tláhuac	Partida genérica	2020	FEDERALES (APORTACIONES, SUBSIDIOS Y CONVENIOS)	Aportaciones Federales para Entidades Federativas y Municipios	33	FAFEF	1012	FAFEF
934	Ciudad de México	Tláhuac	Programa presupuestario	2020	FEDERALES (APORTACIONES, SUBSIDIOS Y CONVENIOS)	Seguridad y Protección Ciudadana	36	Subsidios en materia de seguridad pública	U001	Sin Especificar
935	Ciudad de México	Tláhuac	Partida genérica	2020	FEDERALES (APORTACIONES, SUBSIDIOS Y CONVENIOS)	Seguridad y Protección Ciudadana	36	Subsidios en materia de seguridad pública	U001	Subsidios en materia de seguridad pública
936	Ciudad de México	Tlalpan	Programa presupuestario	2020	FEDERALES (APORTACIONES, SUBSIDIOS Y CONVENIOS)	Aportaciones Federales para Entidades Federativas y Municipios	33	FAIS Municipal y de las Demarcaciones Territoriales del Distrito Federal	1004	Sin Especificar
937	Ciudad de México	Tlalpan	Partida genérica	2020	FEDERALES (APORTACIONES, SUBSIDIOS Y CONVENIOS)	Aportaciones Federales para Entidades Federativas y Municipios	33	FAIS Municipal y de las Demarcaciones Territoriales del Distrito Federal	1004	FAIS Municipal
938	Ciudad de México	Tlalpan	Partida genérica	2020	FEDERALES (APORTACIONES, SUBSIDIOS Y CONVENIOS)	Aportaciones Federales para Entidades Federativas y Municipios	33	FAIS Municipal y de las Demarcaciones Territoriales del Distrito Federal	1004	FAIS Municipal
939	Ciudad de México	Tlalpan	Programa presupuestario	2020	FEDERALES (APORTACIONES, SUBSIDIOS Y CONVENIOS)	Aportaciones Federales para Entidades Federativas y Municipios	33	FORTAMUN	1005	Sin Especificar
940	Ciudad de México	Tlalpan	Partida genérica	2020	FEDERALES (APORTACIONES, SUBSIDIOS Y CONVENIOS)	Aportaciones Federales para Entidades Federativas y Municipios	33	FORTAMUN	1005	FORTAMUN
941	Ciudad de México	Tlalpan	Partida genérica	2020	FEDERALES (APORTACIONES, SUBSIDIOS Y CONVENIOS)	Aportaciones Federales para Entidades Federativas y Municipios	33	FORTAMUN	1005	FORTAMUN
942	Ciudad de México	Tlalpan	Partida genérica	2020	FEDERALES (APORTACIONES, SUBSIDIOS Y CONVENIOS)	Aportaciones Federales para Entidades Federativas y Municipios	33	FORTAMUN	1005	FORTAMUN

#	Dependencia Ejecutora	Rendimiento Financiero	Reintegro	Tipo de Gasto	Partida	Aprobado	Modificado	Recaudado (Ministrado)	Comprometido	Devengado	Ejercido	Pagado
920	AlcaldíaTláhuac			1 - Gasto corriente	314 - Telefonía tradicional	-	840,000.00	840,000.00	840,000.00	482,396.23	482,396.23	482,396.23
921	AlcaldíaTláhuac			1 - Gasto corriente	312 - Gas	-	7,021,286.49	7,021,286.49	7,021,286.49	6,142,085.65	6,142,085.65	6,142,085.65
922	AlcaldíaTláhuac			1 - Gasto corriente	311 - Energía eléctrica	59,798,553.00	64,969,403.93	64,969,403.93	64,969,403.93	64,969,403.40	64,969,403.40	64,969,403.40
923	AlcaldíaTláhuac			1 - Gasto corriente	291 - Herramientas menores	250,000.00	-	-	-	-	-	-
924	AlcaldíaTláhuac			1 - Gasto corriente	261 - Combustibles, lubricantes y aditivos	29,977,529.00	33,173,865.40	33,173,865.40	33,173,865.40	22,810,995.06	22,810,995.06	22,810,995.06
925	AlcaldíaTláhuac			1 - Gasto corriente	256 - Fibras sintéticas, hules, plásticos y derivados	760,000.00	270,000.00	270,000.00	270,000.00	270,000.00	270,000.00	270,000.00
926	AlcaldíaTláhuac			1 - Gasto corriente	254 - Materiales, accesorios y suministros médicos	-	429,200.00	429,200.00	429,200.00	429,200.00	429,200.00	429,200.00
927	AlcaldíaTláhuac			1 - Gasto corriente	247 - Artículos metálicos para la construcción	-	1,367,527.80	1,367,527.80	1,367,527.80	1,367,527.80	1,367,527.80	1,367,527.80
928	AlcaldíaTláhuac			1 - Gasto corriente	246 - Material eléctrico y electrónico	-	1,450,718.40	1,450,718.40	1,450,718.40	1,450,718.40	1,450,718.40	1,450,718.40
929	AlcaldíaTláhuac			1 - Gasto corriente	243 - Cal, yeso y productos de yeso	200,000.00	79,842.80	79,842.80	79,842.80	79,842.80	79,842.80	79,842.80
930	Sin Especificar	-	-		Total del Programa Presupuestario	-	1,000,000.00	1,000,000.00	1,000,000.00	-	-	-
931	02CD13			2 - Gasto de Inversión	614 - División de terrenos y construcción de obras de urbanización	-	1,000,000.00	1,000,000.00	1,000,000.00	-	-	-
932	Sin Especificar	-	-		Total del Programa Presupuestario	-	12,000,000.00	12,000,000.00	12,000,000.00	11,927,151.60	11,927,151.60	11,927,151.60
933	AlcaldíaTláhuac			2 - Gasto de Inversión	612 - Edificación no habitacional	-	12,000,000.00	12,000,000.00	12,000,000.00	11,927,151.60	11,927,151.60	11,927,151.60
934	Sin Especificar	-	-		Total del Programa Presupuestario	-	1,860,559.40	1,860,559.40	1,860,559.40	1,860,559.40	1,860,559.40	1,860,559.40
935	AlcaldíaTláhuac			1 - Gasto corriente	339 - Servicios profesionales, científicos y técnicos integrales	-	1,860,559.40	1,860,559.40	1,860,559.40	1,860,559.40	1,860,559.40	1,860,559.40
936	Sin Especificar	-	-		Total del Programa Presupuestario	93,005,582.00	93,005,582.00	93,005,582.00	89,340,926.51	4,351,162.40	4,351,162.40	3,576,737.30
937	Alcaldía Tlalpan			2 - Gasto de Inversión	339 - Servicios profesionales, científicos y técnicos integrales	2,805,000.00	2,805,000.00	2,805,000.00	2,698,000.00	2,428,200.00	2,428,200.00	2,428,200.00
938	Alcaldía Tlalpan			2 - Gasto de Inversión	614 - División de terrenos y construcción de obras de urbanización	90,200,582.00	90,200,582.00	90,200,582.00	86,642,926.51	1,922,962.40	1,922,962.40	1,148,537.30
939	Sin Especificar	2,879,791.23	-		Total del Programa Presupuestario	545,700,015.00	546,529,639.01	546,529,639.01	536,535,255.06	452,528,767.14	452,528,767.14	436,826,676.45
940	Alcaldía Tlalpan			1 - Gasto corriente	211 - Materiales, útiles y equipos menores de oficina	2,093,484.00	3,068,322.52	3,068,322.52	2,577,208.53	1,442,027.15	1,442,027.15	1,442,027.15
941	Alcaldía Tlalpan			2 - Gasto de Inversión	614 - División de terrenos y construcción de obras de urbanización	110,491,091.00	80,890,941.98	80,890,941.98	80,041,199.16	34,459,811.53	34,459,811.53	27,287,811.44
942	Alcaldía Tlalpan			2 - Gasto de Inversión	612 - Edificación no habitacional	40,707,699.00	13,007,065.23	13,007,065.23	12,595,619.56	291,161.54	291,161.54	140,420.48

#	Contratos	Proyectos	Pagado SHCP	Pagado EF	ESTATUS	Observaciones (Captura)
920	Sin Contratos	Sin Proyectos	N/A	N/A	Validado	
921	Sin Contratos	Sin Proyectos	N/A	N/A	Validado	
922	Sin Contratos	Sin Proyectos	N/A	N/A	Validado	
923	Sin Contratos	Sin Proyectos	N/A	N/A	Validado	
924	Sin Contratos	Sin Proyectos	N/A	N/A	Validado	
925	Sin Contratos	Sin Proyectos	N/A	N/A	Validado	
926	Sin Contratos	Sin Proyectos	N/A	N/A	Validado	
927	Sin Contratos	Sin Proyectos	N/A	N/A	Validado	
928	Sin Contratos	Sin Proyectos	N/A	N/A	Validado	
929	Sin Contratos	Sin Proyectos	N/A	N/A	Validado	
930			N/A	N/A		
931	Sin Contratos	Sin Proyectos	N/A	N/A	Validado	
932			N/A	N/A		
933	Sin Contratos	Sin Proyectos	N/A	N/A	Validado	
934			N/A	N/A		
935	Sin Contratos	Sin Proyectos	N/A	N/A	Validado	
936			N/A	N/A		
937	Sin Contratos	Sin Proyectos	N/A	N/A	Validado	
938	Sin Contratos	Sin Proyectos	N/A	N/A	Validado	
939			N/A	N/A		
940	Sin Contratos	Sin Proyectos	N/A	N/A	Validado	
941	Sin Contratos	Sin Proyectos	N/A	N/A	Validado	
942	Sin Contratos	Sin Proyectos	N/A	N/A	Validado	

#	Entidad	Municipio	Tipo de Registro	Ciclo de Recurso	Tipo de Recurso	Descripción Ramo	Clave Ramo	Descripción Programa	Clave Programa	Programa Fondo Convenio - Específico
943	Ciudad de México	Tlalpan	Partida genérica	2020	FEDERALES (APORTACIONES, SUBSIDIOS Y CONVENIOS)	Aportaciones Federales para Entidades Federativas y Municipios	33 FORTAMUN		1005	FORTAMUN
944	Ciudad de México	Tlalpan	Partida genérica	2020	FEDERALES (APORTACIONES, SUBSIDIOS Y CONVENIOS)	Aportaciones Federales para Entidades Federativas y Municipios	33 FORTAMUN		1005	FORTAMUN
945	Ciudad de México	Tlalpan	Partida genérica	2020	FEDERALES (APORTACIONES, SUBSIDIOS Y CONVENIOS)	Aportaciones Federales para Entidades Federativas y Municipios	33 FORTAMUN		1005	FORTAMUN
946	Ciudad de México	Tlalpan	Partida genérica	2020	FEDERALES (APORTACIONES, SUBSIDIOS Y CONVENIOS)	Aportaciones Federales para Entidades Federativas y Municipios	33 FORTAMUN		1005	FORTAMUN
947	Ciudad de México	Tlalpan	Partida genérica	2020	FEDERALES (APORTACIONES, SUBSIDIOS Y CONVENIOS)	Aportaciones Federales para Entidades Federativas y Municipios	33 FORTAMUN		1005	FORTAMUN
948	Ciudad de México	Tlalpan	Partida genérica	2020	FEDERALES (APORTACIONES, SUBSIDIOS Y CONVENIOS)	Aportaciones Federales para Entidades Federativas y Municipios	33 FORTAMUN		1005	FORTAMUN
949	Ciudad de México	Tlalpan	Partida genérica	2020	FEDERALES (APORTACIONES, SUBSIDIOS Y CONVENIOS)	Aportaciones Federales para Entidades Federativas y Municipios	33 FORTAMUN		1005	FORTAMUN
950	Ciudad de México	Tlalpan	Partida genérica	2020	FEDERALES (APORTACIONES, SUBSIDIOS Y CONVENIOS)	Aportaciones Federales para Entidades Federativas y Municipios	33 FORTAMUN		1005	FORTAMUN
951	Ciudad de México	Tlalpan	Partida genérica	2020	FEDERALES (APORTACIONES, SUBSIDIOS Y CONVENIOS)	Aportaciones Federales para Entidades Federativas y Municipios	33 FORTAMUN		1005	FORTAMUN
952	Ciudad de México	Tlalpan	Partida genérica	2020	FEDERALES (APORTACIONES, SUBSIDIOS Y CONVENIOS)	Aportaciones Federales para Entidades Federativas y Municipios	33 FORTAMUN		1005	FORTAMUN
953	Ciudad de México	Tlalpan	Partida genérica	2020	FEDERALES (APORTACIONES, SUBSIDIOS Y CONVENIOS)	Aportaciones Federales para Entidades Federativas y Municipios	33 FORTAMUN		1005	FORTAMUN
954	Ciudad de México	Tlalpan	Partida genérica	2020	FEDERALES (APORTACIONES, SUBSIDIOS Y CONVENIOS)	Aportaciones Federales para Entidades Federativas y Municipios	33 FORTAMUN		1005	FORTAMUN
955	Ciudad de México	Tlalpan	Partida genérica	2020	FEDERALES (APORTACIONES, SUBSIDIOS Y CONVENIOS)	Aportaciones Federales para Entidades Federativas y Municipios	33 FORTAMUN		1005	FORTAMUN
956	Ciudad de México	Tlalpan	Partida genérica	2020	FEDERALES (APORTACIONES, SUBSIDIOS Y CONVENIOS)	Aportaciones Federales para Entidades Federativas y Municipios	33 FORTAMUN		1005	FORTAMUN
957	Ciudad de México	Tlalpan	Partida genérica	2020	FEDERALES (APORTACIONES, SUBSIDIOS Y CONVENIOS)	Aportaciones Federales para Entidades Federativas y Municipios	33 FORTAMUN		1005	FORTAMUN
958	Ciudad de México	Tlalpan	Partida genérica	2020	FEDERALES (APORTACIONES, SUBSIDIOS Y CONVENIOS)	Aportaciones Federales para Entidades Federativas y Municipios	33 FORTAMUN		1005	FORTAMUN
959	Ciudad de México	Tlalpan	Partida genérica	2020	FEDERALES (APORTACIONES, SUBSIDIOS Y CONVENIOS)	Aportaciones Federales para Entidades Federativas y Municipios	33 FORTAMUN		1005	FORTAMUN
960	Ciudad de México	Tlalpan	Partida genérica	2020	FEDERALES (APORTACIONES, SUBSIDIOS Y CONVENIOS)	Aportaciones Federales para Entidades Federativas y Municipios	33 FORTAMUN		1005	FORTAMUN
961	Ciudad de México	Tlalpan	Partida genérica	2020	FEDERALES (APORTACIONES, SUBSIDIOS Y CONVENIOS)	Aportaciones Federales para Entidades Federativas y Municipios	33 FORTAMUN		1005	FORTAMUN
962	Ciudad de México	Tlalpan	Partida genérica	2020	FEDERALES (APORTACIONES, SUBSIDIOS Y CONVENIOS)	Aportaciones Federales para Entidades Federativas y Municipios	33 FORTAMUN		1005	FORTAMUN

#	Dependencia Ejecutora	Rendimiento Financiero	Reintegro	Tipo de Gasto	Partida	Aprobado	Modificado	Recaudado (Ministrado)	Comprometido	Devengado	Ejercido	Pagado
943	Alcaldía Tlalpan			2 - Gasto de Inversión	357 - Instalación, reparación y mantenimiento de maquinaria, otros equipos y herramienta	4,000,000.00	4,000,000.00	4,000,000.00	4,000,000.00	3,999,758.79	3,999,758.79	3,999,758.79
944	Alcaldía Tlalpan			2 - Gasto de Inversión	339 - Servicios profesionales, científicos y técnicos integrales	-	7,604,315.33	7,604,315.33	7,562,864.60	6,806,186.96	6,806,186.96	6,806,186.96
945	Alcaldía Tlalpan			2 - Gasto de Inversión	333 - Servicios de consultoría administrativa, procesos, técnica y en tecnologías de la información	4,695,000.00	-	-	-	-	-	-
946	Alcaldía Tlalpan			2 - Gasto de Inversión	325 - Arrendamiento de equipo de transporte	19,956,748.00	27,244,452.90	27,244,452.90	27,244,452.90	23,557,701.42	23,557,701.42	23,557,701.42
947	Alcaldía Tlalpan			2 - Gasto de Inversión	249 - Otros materiales y artículos de construcción y reparación	-	2,500,000.00	2,500,000.00	2,500,000.00	2,497,798.91	2,497,798.91	2,497,798.91
948	Alcaldía Tlalpan			2 - Gasto de Inversión	247 - Artículos metálicos para la construcción	2,580,053.00	584,464.92	584,464.92	584,464.92	559,464.92	559,464.92	559,464.92
949	Alcaldía Tlalpan			2 - Gasto de Inversión	241 - Productos minerales no metálicos	2,500,000.00	1,785,519.52	1,785,519.52	951,769.56	951,769.56	951,769.56	951,769.56
950	Alcaldía Tlalpan			1 - Gasto corriente	394 - Sentencias y resoluciones por autoridad competente	9,039,800.00	-	-	-	-	-	-
951	Alcaldía Tlalpan			1 - Gasto corriente	392 - Impuestos y derechos	-	2,000,000.00	2,000,000.00	2,000,000.00	1,291,346.00	1,291,346.00	1,291,346.00
952	Alcaldía Tlalpan			1 - Gasto corriente	383 - Congresos y convenciones	300,000.00	-	-	-	-	-	-
953	Alcaldía Tlalpan			1 - Gasto corriente	382 - Gastos de orden social y cultural	19,362,500.00	7,255,041.16	7,255,041.16	7,255,007.16	6,981,007.17	6,981,007.17	6,981,007.17
954	Alcaldía Tlalpan			1 - Gasto corriente	376 - Viáticos en el extranjero	60,000.00	-	-	-	-	-	-
955	Alcaldía Tlalpan			1 - Gasto corriente	372 - Pasajes terrestres	9,898,790.00	6,065,853.56	6,065,853.56	6,065,853.56	6,050,515.56	6,050,515.56	6,024,949.56
956	Alcaldía Tlalpan			1 - Gasto corriente	366 - Servicio de creación y difusión de contenido exclusivamente a través de Internet	40,000.00	-	-	-	-	-	-
957	Alcaldía Tlalpan			1 - Gasto corriente	365 - Servicios de la industria fílmica, del sonido y del video	80,000.00	112,936.44	112,936.44	112,936.44	112,936.44	112,936.44	112,936.44
958	Alcaldía Tlalpan			1 - Gasto corriente	361 - Difusión por radio, televisión y otros medios de mensajes sobre programas y actividades gubernamentales	4,326,494.00	3,544,802.50	3,544,802.50	3,544,802.27	3,274,753.09	3,274,753.09	3,174,753.09
959	Alcaldía Tlalpan			1 - Gasto corriente	358 - Servicios de limpieza y manejo de desechos	2,720,000.00	13,823,926.37	13,823,926.37	13,818,370.81	12,859,139.30	12,859,139.30	12,859,139.30
960	Alcaldía Tlalpan			1 - Gasto corriente	357 - Instalación, reparación y mantenimiento de maquinaria, otros equipos y herramienta	9,000,000.00	9,181,000.00	9,181,000.00	9,150,000.00	9,116,934.14	9,116,934.14	9,116,934.14
961	Alcaldía Tlalpan			1 - Gasto corriente	355 - Reparación y mantenimiento de equipo de transporte	-	1,569,676.96	1,569,676.96	1,569,676.96	1,569,676.96	1,569,676.96	1,403,804.61
962	Alcaldía Tlalpan			1 - Gasto corriente	353 - Instalación, reparación y mantenimiento de equipo de cómputo y tecnología de la información	5,820,391.00	3,894,405.81	3,894,405.81	3,894,405.81	3,894,405.81	3,894,405.81	3,894,405.81

#	Contratos	Proyectos	Pagado SHCP	Pagado EF	ESTATUS	Observaciones (Captura)
943	Sin Contratos	Sin Proyectos	N/A	N/A	Validado	
944	Sin Contratos	Sin Proyectos	N/A	N/A	Validado	
945	Sin Contratos	Sin Proyectos	N/A	N/A	Validado	
946	Sin Contratos	Sin Proyectos	N/A	N/A	Validado	
947	Sin Contratos	Sin Proyectos	N/A	N/A	Validado	
948	Sin Contratos	Sin Proyectos	N/A	N/A	Validado	
949	Sin Contratos	Sin Proyectos	N/A	N/A	Validado	
950	Sin Contratos	Sin Proyectos	N/A	N/A	Validado	
951	Sin Contratos	Sin Proyectos	N/A	N/A	Validado	
952	Sin Contratos	Sin Proyectos	N/A	N/A	Validado	
953	Sin Contratos	Sin Proyectos	N/A	N/A	Validado	
954	Sin Contratos	Sin Proyectos	N/A	N/A	Validado	
955	Sin Contratos	Sin Proyectos	N/A	N/A	Validado	
956	Sin Contratos	Sin Proyectos	N/A	N/A	Validado	
957	Sin Contratos	Sin Proyectos	N/A	N/A	Validado	
958	Sin Contratos	Sin Proyectos	N/A	N/A	Validado	
959	Sin Contratos	Sin Proyectos	N/A	N/A	Validado	
960	Sin Contratos	Sin Proyectos	N/A	N/A	Validado	
961	Sin Contratos	Sin Proyectos	N/A	N/A	Validado	
962	Sin Contratos	Sin Proyectos	N/A	N/A	Validado	

#	Entidad	Municipio	Tipo de Registro	Ciclo de Recurso	Tipo de Recurso	Descripción Ramo	Clave Ramo	Descripción Programa	Clave Programa	Programa Fondo Convenio - Específico
963	Ciudad de México	Tlalpan	Partida genérica	2020	FEDERALES (APORTACIONES, SUBSIDIOS Y CONVENIOS)	Aportaciones Federales para Entidades Federativas y Municipios	33 FORTAMUN		1005	FORTAMUN
964	Ciudad de México	Tlalpan	Partida genérica	2020	FEDERALES (APORTACIONES, SUBSIDIOS Y CONVENIOS)	Aportaciones Federales para Entidades Federativas y Municipios	33 FORTAMUN		1005	FORTAMUN
965	Ciudad de México	Tlalpan	Partida genérica	2020	FEDERALES (APORTACIONES, SUBSIDIOS Y CONVENIOS)	Aportaciones Federales para Entidades Federativas y Municipios	33 FORTAMUN		1005	FORTAMUN
966	Ciudad de México	Tlalpan	Partida genérica	2020	FEDERALES (APORTACIONES, SUBSIDIOS Y CONVENIOS)	Aportaciones Federales para Entidades Federativas y Municipios	33 FORTAMUN		1005	FORTAMUN
967	Ciudad de México	Tlalpan	Partida genérica	2020	FEDERALES (APORTACIONES, SUBSIDIOS Y CONVENIOS)	Aportaciones Federales para Entidades Federativas y Municipios	33 FORTAMUN		1005	FORTAMUN
968	Ciudad de México	Tlalpan	Partida genérica	2020	FEDERALES (APORTACIONES, SUBSIDIOS Y CONVENIOS)	Aportaciones Federales para Entidades Federativas y Municipios	33 FORTAMUN		1005	FORTAMUN
969	Ciudad de México	Tlalpan	Partida genérica	2020	FEDERALES (APORTACIONES, SUBSIDIOS Y CONVENIOS)	Aportaciones Federales para Entidades Federativas y Municipios	33 FORTAMUN		1005	FORTAMUN
970	Ciudad de México	Tlalpan	Partida genérica	2020	FEDERALES (APORTACIONES, SUBSIDIOS Y CONVENIOS)	Aportaciones Federales para Entidades Federativas y Municipios	33 FORTAMUN		1005	FORTAMUN
971	Ciudad de México	Tlalpan	Partida genérica	2020	FEDERALES (APORTACIONES, SUBSIDIOS Y CONVENIOS)	Aportaciones Federales para Entidades Federativas y Municipios	33 FORTAMUN		1005	FORTAMUN
972	Ciudad de México	Tlalpan	Partida genérica	2020	FEDERALES (APORTACIONES, SUBSIDIOS Y CONVENIOS)	Aportaciones Federales para Entidades Federativas y Municipios	33 FORTAMUN		1005	FORTAMUN
973	Ciudad de México	Tlalpan	Partida genérica	2020	FEDERALES (APORTACIONES, SUBSIDIOS Y CONVENIOS)	Aportaciones Federales para Entidades Federativas y Municipios	33 FORTAMUN		1005	FORTAMUN
974	Ciudad de México	Tlalpan	Partida genérica	2020	FEDERALES (APORTACIONES, SUBSIDIOS Y CONVENIOS)	Aportaciones Federales para Entidades Federativas y Municipios	33 FORTAMUN		1005	FORTAMUN
975	Ciudad de México	Tlalpan	Partida genérica	2020	FEDERALES (APORTACIONES, SUBSIDIOS Y CONVENIOS)	Aportaciones Federales para Entidades Federativas y Municipios	33 FORTAMUN		1005	FORTAMUN
976	Ciudad de México	Tlalpan	Partida genérica	2020	FEDERALES (APORTACIONES, SUBSIDIOS Y CONVENIOS)	Aportaciones Federales para Entidades Federativas y Municipios	33 FORTAMUN		1005	FORTAMUN
977	Ciudad de México	Tlalpan	Partida genérica	2020	FEDERALES (APORTACIONES, SUBSIDIOS Y CONVENIOS)	Aportaciones Federales para Entidades Federativas y Municipios	33 FORTAMUN		1005	FORTAMUN
978	Ciudad de México	Tlalpan	Partida genérica	2020	FEDERALES (APORTACIONES, SUBSIDIOS Y CONVENIOS)	Aportaciones Federales para Entidades Federativas y Municipios	33 FORTAMUN		1005	FORTAMUN
979	Ciudad de México	Tlalpan	Partida genérica	2020	FEDERALES (APORTACIONES, SUBSIDIOS Y CONVENIOS)	Aportaciones Federales para Entidades Federativas y Municipios	33 FORTAMUN		1005	FORTAMUN
980	Ciudad de México	Tlalpan	Partida genérica	2020	FEDERALES (APORTACIONES, SUBSIDIOS Y CONVENIOS)	Aportaciones Federales para Entidades Federativas y Municipios	33 FORTAMUN		1005	FORTAMUN
981	Ciudad de México	Tlalpan	Partida genérica	2020	FEDERALES (APORTACIONES, SUBSIDIOS Y CONVENIOS)	Aportaciones Federales para Entidades Federativas y Municipios	33 FORTAMUN		1005	FORTAMUN

#	Dependencia Ejecutora	Rendimiento Financiero	Reintegro	Tipo de Gasto	Partida	Aprobado	Modificado	Recaudado (Ministrado)	Comprometido	Devengado	Ejercido	Pagado
963	Alcaldía Tlalpan			1 - Gasto corriente	352 - Instalación, reparación y mantenimiento de mobiliario y equipo de administración, educacional y recreativo	189,360.00	659,360.00	659,360.00	659,360.00	659,321.38	659,321.38	659,321.38
964	Alcaldía Tlalpan			1 - Gasto corriente	351 - Conservación y mantenimiento menor de inmuebles	2,721,499.00	682,656.24	682,656.24	682,656.24	682,656.24	682,656.24	682,656.24
965	Alcaldía Tlalpan			1 - Gasto corriente	339 - Servicios profesionales, científicos y técnicos integrales	5,480,000.00	38,400.00	38,400.00	38,400.00	-	-	-
966	Alcaldía Tlalpan			1 - Gasto corriente	338 - Servicios de vigilancia	-	38,122,129.92	38,122,129.92	36,576,262.52	36,576,262.52	36,576,262.52	36,576,262.52
967	Alcaldía Tlalpan			1 - Gasto corriente	337 - Servicios de protección y seguridad	-	4,844,693.60	4,844,693.60	4,844,693.60	3,486,079.68	3,486,079.68	3,486,079.68
968	Alcaldía Tlalpan			1 - Gasto corriente	336 - Servicios de apoyo administrativo, traducción, fotocopiado e impresión	20,000.00	3,707,504.50	3,707,504.50	3,689,472.38	3,497,683.92	3,497,683.92	3,497,683.92
969	Alcaldía Tlalpan			1 - Gasto corriente	335 - Servicios de investigación científica y desarrollo	620,000.00	-	-	-	-	-	-
970	Alcaldía Tlalpan			1 - Gasto corriente	334 - Servicios de capacitación	210,000.00	-	-	-	-	-	-
971	Alcaldía Tlalpan			1 - Gasto corriente	333 - Servicios de consultoría administrativa, procesos, técnica y en tecnologías de la información	6,550,000.00	-	-	-	-	-	-
972	Alcaldía Tlalpan			1 - Gasto corriente	332 - Servicios de diseño, arquitectura, ingeniería y actividades relacionadas	2,000,000.00	-	-	-	-	-	-
973	Alcaldía Tlalpan			1 - Gasto corriente	329 - Otros arrendamientos	2,440,000.00	610,000.00	610,000.00	429,000.00	428,171.91	428,171.91	428,171.91
974	Alcaldía Tlalpan			1 - Gasto corriente	326 - Arrendamiento de maquinaria, otros equipos y herramientas	3,900,000.00	-	-	-	-	-	-
975	Alcaldía Tlalpan			1 - Gasto corriente	325 - Arrendamiento de equipo de transporte	138,220,917.00	137,672,032.40	137,672,032.40	137,587,032.40	136,431,632.50	136,431,632.50	136,431,632.50
976	Alcaldía Tlalpan			1 - Gasto corriente	324 - Arrendamiento de equipo e instrumental médico y de laboratorio	300,000.00	-	-	-	-	-	-
977	Alcaldía Tlalpan			1 - Gasto corriente	323 - Arrendamiento de mobiliario y equipo de administración, educacional y recreativo	3,500,000.00	-	-	-	-	-	-
978	Alcaldía Tlalpan			1 - Gasto corriente	322 - Arrendamiento de edificios	4,500,000.00	5,220,000.00	5,220,000.00	5,220,000.00	5,220,000.00	5,220,000.00	5,220,000.00
979	Alcaldía Tlalpan			1 - Gasto corriente	317 - Servicios de acceso de Internet, redes y procesamiento de información	2,566,557.00	1,277,301.17	1,277,301.17	1,277,301.17	1,277,301.17	1,277,301.17	1,277,301.17
980	Alcaldía Tlalpan			1 - Gasto corriente	316 - Servicios de telecomunicaciones y satélites	-	3,514,730.44	3,514,730.44	3,514,730.43	3,514,730.43	3,514,730.43	3,514,730.43
981	Alcaldía Tlalpan			1 - Gasto corriente	314 - Telefonía tradicional	2,341,385.00	1,435,625.19	1,435,625.19	1,435,625.19	1,434,662.46	1,434,662.46	1,434,662.46

#	Contratos	Proyectos	Pagado SHCP	Pagado EF	ESTATUS	Observaciones (Captura)
963	Sin Contratos	Sin Proyectos	N/A	N/A	Validado	
964	Sin Contratos	Sin Proyectos	N/A	N/A	Validado	
965	Sin Contratos	Sin Proyectos	N/A	N/A	Validado	
966	Sin Contratos	Sin Proyectos	N/A	N/A	Validado	
967	Sin Contratos	Sin Proyectos	N/A	N/A	Validado	
968	Sin Contratos	Sin Proyectos	N/A	N/A	Validado	
969	Sin Contratos	Sin Proyectos	N/A	N/A	Validado	
970	Sin Contratos	Sin Proyectos	N/A	N/A	Validado	
971	Sin Contratos	Sin Proyectos	N/A	N/A	Validado	
972	Sin Contratos	Sin Proyectos	N/A	N/A	Validado	
973	Sin Contratos	Sin Proyectos	N/A	N/A	Validado	
974	Sin Contratos	Sin Proyectos	N/A	N/A	Validado	
975	Sin Contratos	Sin Proyectos	N/A	N/A	Validado	
976	Sin Contratos	Sin Proyectos	N/A	N/A	Validado	
977	Sin Contratos	Sin Proyectos	N/A	N/A	Validado	
978	Sin Contratos	Sin Proyectos	N/A	N/A	Validado	
979	Sin Contratos	Sin Proyectos	N/A	N/A	Validado	
980	Sin Contratos	Sin Proyectos	N/A	N/A	Validado	
981	Sin Contratos	Sin Proyectos	N/A	N/A	Validado	

#	Entidad	Municipio	Tipo de Registro	Ciclo de Recurso	Tipo de Recurso	Descripción Ramo	Clave Ramo	Descripción Programa	Clave Programa	Programa Fondo Convenio - Específico
982	Ciudad de México	Tlalpan	Partida genérica	2020	FEDERALES (APORTACIONES, SUBSIDIOS Y CONVENIOS)	Aportaciones Federales para Entidades Federativas y Municipios	33 FORTAMUN		1005	FORTAMUN
983	Ciudad de México	Tlalpan	Partida genérica	2020	FEDERALES (APORTACIONES, SUBSIDIOS Y CONVENIOS)	Aportaciones Federales para Entidades Federativas y Municipios	33 FORTAMUN		1005	FORTAMUN
984	Ciudad de México	Tlalpan	Partida genérica	2020	FEDERALES (APORTACIONES, SUBSIDIOS Y CONVENIOS)	Aportaciones Federales para Entidades Federativas y Municipios	33 FORTAMUN		1005	FORTAMUN
985	Ciudad de México	Tlalpan	Partida genérica	2020	FEDERALES (APORTACIONES, SUBSIDIOS Y CONVENIOS)	Aportaciones Federales para Entidades Federativas y Municipios	33 FORTAMUN		1005	FORTAMUN
986	Ciudad de México	Tlalpan	Partida genérica	2020	FEDERALES (APORTACIONES, SUBSIDIOS Y CONVENIOS)	Aportaciones Federales para Entidades Federativas y Municipios	33 FORTAMUN		1005	FORTAMUN
987	Ciudad de México	Tlalpan	Partida genérica	2020	FEDERALES (APORTACIONES, SUBSIDIOS Y CONVENIOS)	Aportaciones Federales para Entidades Federativas y Municipios	33 FORTAMUN		1005	FORTAMUN
988	Ciudad de México	Tlalpan	Partida genérica	2020	FEDERALES (APORTACIONES, SUBSIDIOS Y CONVENIOS)	Aportaciones Federales para Entidades Federativas y Municipios	33 FORTAMUN		1005	FORTAMUN
989	Ciudad de México	Tlalpan	Partida genérica	2020	FEDERALES (APORTACIONES, SUBSIDIOS Y CONVENIOS)	Aportaciones Federales para Entidades Federativas y Municipios	33 FORTAMUN		1005	FORTAMUN
990	Ciudad de México	Tlalpan	Partida genérica	2020	FEDERALES (APORTACIONES, SUBSIDIOS Y CONVENIOS)	Aportaciones Federales para Entidades Federativas y Municipios	33 FORTAMUN		1005	FORTAMUN
991	Ciudad de México	Tlalpan	Partida genérica	2020	FEDERALES (APORTACIONES, SUBSIDIOS Y CONVENIOS)	Aportaciones Federales para Entidades Federativas y Municipios	33 FORTAMUN		1005	FORTAMUN
992	Ciudad de México	Tlalpan	Partida genérica	2020	FEDERALES (APORTACIONES, SUBSIDIOS Y CONVENIOS)	Aportaciones Federales para Entidades Federativas y Municipios	33 FORTAMUN		1005	FORTAMUN
993	Ciudad de México	Tlalpan	Partida genérica	2020	FEDERALES (APORTACIONES, SUBSIDIOS Y CONVENIOS)	Aportaciones Federales para Entidades Federativas y Municipios	33 FORTAMUN		1005	FORTAMUN
994	Ciudad de México	Tlalpan	Partida genérica	2020	FEDERALES (APORTACIONES, SUBSIDIOS Y CONVENIOS)	Aportaciones Federales para Entidades Federativas y Municipios	33 FORTAMUN		1005	FORTAMUN
995	Ciudad de México	Tlalpan	Partida genérica	2020	FEDERALES (APORTACIONES, SUBSIDIOS Y CONVENIOS)	Aportaciones Federales para Entidades Federativas y Municipios	33 FORTAMUN		1005	FORTAMUN
996	Ciudad de México	Tlalpan	Partida genérica	2020	FEDERALES (APORTACIONES, SUBSIDIOS Y CONVENIOS)	Aportaciones Federales para Entidades Federativas y Municipios	33 FORTAMUN		1005	FORTAMUN
997	Ciudad de México	Tlalpan	Partida genérica	2020	FEDERALES (APORTACIONES, SUBSIDIOS Y CONVENIOS)	Aportaciones Federales para Entidades Federativas y Municipios	33 FORTAMUN		1005	FORTAMUN
998	Ciudad de México	Tlalpan	Partida genérica	2020	FEDERALES (APORTACIONES, SUBSIDIOS Y CONVENIOS)	Aportaciones Federales para Entidades Federativas y Municipios	33 FORTAMUN		1005	FORTAMUN
999	Ciudad de México	Tlalpan	Partida genérica	2020	FEDERALES (APORTACIONES, SUBSIDIOS Y CONVENIOS)	Aportaciones Federales para Entidades Federativas y Municipios	33 FORTAMUN		1005	FORTAMUN
1000	Ciudad de México	Tlalpan	Partida genérica	2020	FEDERALES (APORTACIONES, SUBSIDIOS Y CONVENIOS)	Aportaciones Federales para Entidades Federativas y Municipios	33 FORTAMUN		1005	FORTAMUN
1001	Ciudad de México	Tlalpan	Partida genérica	2020	FEDERALES (APORTACIONES, SUBSIDIOS Y CONVENIOS)	Aportaciones Federales para Entidades Federativas y Municipios	33 FORTAMUN		1005	FORTAMUN
1002	Ciudad de México	Tlalpan	Partida genérica	2020	FEDERALES (APORTACIONES, SUBSIDIOS Y CONVENIOS)	Aportaciones Federales para Entidades Federativas y Municipios	33 FORTAMUN		1005	FORTAMUN
1003	Ciudad de México	Tlalpan	Partida genérica	2020	FEDERALES (APORTACIONES, SUBSIDIOS Y CONVENIOS)	Aportaciones Federales para Entidades Federativas y Municipios	33 FORTAMUN		1005	FORTAMUN
1004	Ciudad de México	Tlalpan	Partida genérica	2020	FEDERALES (APORTACIONES, SUBSIDIOS Y CONVENIOS)	Aportaciones Federales para Entidades Federativas y Municipios	33 FORTAMUN		1005	FORTAMUN
1005	Ciudad de México	Tlalpan	Partida genérica	2020	FEDERALES (APORTACIONES, SUBSIDIOS Y CONVENIOS)	Aportaciones Federales para Entidades Federativas y Municipios	33 FORTAMUN		1005	FORTAMUN

#	Dependencia Ejecutora	Rendimiento Financiero	Reintegro	Tipo de Gasto	Partida	Aprobado	Modificado	Recaudado (Ministrado)	Comprometido	Devengado	Ejercido	Pagado
982	Alcaldía Tlalpan			1 - Gasto corriente	313 - Agua	3,524,469.00	4,824,361.00	4,824,361.00	3,290,209.00	3,290,209.00	3,290,209.00	3,290,209.00
983	Alcaldía Tlalpan			1 - Gasto corriente	312 - Gas	12,500,000.00	2,655,000.00	2,655,000.00	2,655,000.00	2,151,442.06	2,151,442.06	2,151,442.06
984	Alcaldía Tlalpan			1 - Gasto corriente	311 - Energía eléctrica	-	59,476,217.96	59,476,217.96	59,476,217.96	59,476,217.96	59,476,217.96	52,310,075.96
985	Alcaldía Tlalpan			1 - Gasto corriente	298 - Refacciones y accesorios menores de maquinaria y otros equipos	1,200,000.00	-	-	-	-	-	-
986	Alcaldía Tlalpan			1 - Gasto corriente	296 - Refacciones y accesorios menores de equipo de transporte	1,120,000.00	7,873,425.53	7,873,425.53	7,831,703.50	7,316,798.93	7,316,798.93	7,316,798.93
987	Alcaldía Tlalpan			1 - Gasto corriente	294 - Refacciones y accesorios menores de equipo de cómputo y tecnologías de la información	172,000.00	172,000.00	172,000.00	172,000.00	171,974.64	171,974.64	171,974.64
988	Alcaldía Tlalpan			1 - Gasto corriente	292 - Refacciones y accesorios menores de edificios	40,000.00	40,000.00	40,000.00	40,000.00	-	-	-
989	Alcaldía Tlalpan			1 - Gasto corriente	291 - Herramientas menores	4,353,415.00	983,349.69	983,349.69	983,349.69	486,243.00	486,243.00	486,243.00
990	Alcaldía Tlalpan			1 - Gasto corriente	275 - Blancos y otros productos textiles, excepto prendas de vestir	127,000.00	-	-	-	-	-	-
991	Alcaldía Tlalpan			1 - Gasto corriente	274 - Productos textiles	55,800.00	-	-	-	-	-	-
992	Alcaldía Tlalpan			1 - Gasto corriente	273 - Artículos deportivos	330,000.00	-	-	-	-	-	-
993	Alcaldía Tlalpan			1 - Gasto corriente	272 - Prendas de seguridad y protección personal	9,262,200.00	9,262,200.00	9,262,200.00	8,736,604.00	4,907,728.93	4,907,728.93	4,907,728.93
994	Alcaldía Tlalpan			1 - Gasto corriente	271 - Vestuario y uniformes	1,562,785.00	1,562,785.00	1,562,785.00	1,137,815.00	988,205.00	988,205.00	988,205.00
995	Alcaldía Tlalpan			1 - Gasto corriente	261 - Combustibles, lubricantes y aditivos	31,521,456.00	42,457,400.68	42,457,400.68	39,791,150.64	39,791,150.64	39,791,150.64	39,318,835.47
996	Alcaldía Tlalpan			1 - Gasto corriente	259 - Otros productos químicos	19,500.00	-	-	-	-	-	-
997	Alcaldía Tlalpan			1 - Gasto corriente	256 - Fibras sintéticas, hules, plásticos y derivados	5,500,000.00	3,191,814.40	3,191,814.40	3,191,806.24	1,570,337.82	1,570,337.82	1,570,337.82
998	Alcaldía Tlalpan			1 - Gasto corriente	254 - Materiales, accesorios y suministros médicos	3,192,969.00	3,190,179.84	3,190,179.84	3,160,379.84	2,659,515.11	2,659,515.11	2,659,515.11
999	Alcaldía Tlalpan			1 - Gasto corriente	253 - Medicinas y productos farmacéuticos	1,760,726.00	1,592,805.24	1,592,805.24	1,592,805.24	-	-	-
1000	Alcaldía Tlalpan			1 - Gasto corriente	251 - Productos químicos básicos	3,500,000.00	3,496,000.00	3,496,000.00	3,496,000.00	2,754,466.40	2,754,466.40	2,754,466.40
1001	Alcaldía Tlalpan			1 - Gasto corriente	249 - Otros materiales y artículos de construcción y reparación	7,507,380.00	2,081,983.65	2,081,983.65	2,079,915.71	1,932,622.60	1,932,622.60	1,918,386.08
1002	Alcaldía Tlalpan			1 - Gasto corriente	248 - Materiales complementarios	3,250,000.00	365,670.00	365,670.00	365,670.00	347,530.20	347,530.20	13,914.20
1003	Alcaldía Tlalpan			1 - Gasto corriente	247 - Artículos metálicos para la construcción	1,955,958.00	1,185,877.08	1,185,877.08	1,185,877.08	923,221.19	923,221.19	873,307.69
1004	Alcaldía Tlalpan			1 - Gasto corriente	246 - Material eléctrico y electrónico	7,271,431.00	1,750,354.80	1,750,354.80	1,478,692.81	928,584.51	928,584.51	928,584.51
1005	Alcaldía Tlalpan			1 - Gasto corriente	245 - Vidrio y productos de vidrio	2,852,500.00	9,008.56	9,008.56	9,008.56	9,008.56	9,008.56	9,008.56

#	Contratos	Proyectos	Pagado SHCP	Pagado EF	ESTATUS	Observaciones (Captura)
982	Sin Contratos	Sin Proyectos	N/A	N/A	Validado	
983	Sin Contratos	Sin Proyectos	N/A	N/A	Validado	
984	Sin Contratos	Sin Proyectos	N/A	N/A	Validado	
985	Sin Contratos	Sin Proyectos	N/A	N/A	Validado	
986	Sin Contratos	Sin Proyectos	N/A	N/A	Validado	
987	Sin Contratos	Sin Proyectos	N/A	N/A	Validado	
988	Sin Contratos	Sin Proyectos	N/A	N/A	Validado	
989	Sin Contratos	Sin Proyectos	N/A	N/A	Validado	
990	Sin Contratos	Sin Proyectos	N/A	N/A	Validado	
991	Sin Contratos	Sin Proyectos	N/A	N/A	Validado	
992	Sin Contratos	Sin Proyectos	N/A	N/A	Validado	
993	Sin Contratos	Sin Proyectos	N/A	N/A	Validado	
994	Sin Contratos	Sin Proyectos	N/A	N/A	Validado	
995	Sin Contratos	Sin Proyectos	N/A	N/A	Validado	
996	Sin Contratos	Sin Proyectos	N/A	N/A	Validado	
997	Sin Contratos	Sin Proyectos	N/A	N/A	Validado	
998	Sin Contratos	Sin Proyectos	N/A	N/A	Validado	
999	Sin Contratos	Sin Proyectos	N/A	N/A	Validado	
1000	Sin Contratos	Sin Proyectos	N/A	N/A	Validado	
1001	Sin Contratos	Sin Proyectos	N/A	N/A	Validado	
1002	Sin Contratos	Sin Proyectos	N/A	N/A	Validado	
1003	Sin Contratos	Sin Proyectos	N/A	N/A	Validado	
1004	Sin Contratos	Sin Proyectos	N/A	N/A	Validado	
1005	Sin Contratos	Sin Proyectos	N/A	N/A	Validado	

#	Entidad	Municipio	Tipo de Registro	Ciclo de Recurso	Tipo de Recurso	Descripción Ramo	Clave Ramo	Descripción Programa	Clave Programa	Programa Fondo Convenio - Específico
1006	Ciudad de México	Tlalpan	Partida genérica	2020	FEDERALES (APORTACIONES, SUBSIDIOS Y CONVENIOS)	Aportaciones Federales para Entidades Federativas y Municipios	33 FORTAMUN		1005	FORTAMUN
1007	Ciudad de México	Tlalpan	Partida genérica	2020	FEDERALES (APORTACIONES, SUBSIDIOS Y CONVENIOS)	Aportaciones Federales para Entidades Federativas y Municipios	33 FORTAMUN		1005	FORTAMUN
1008	Ciudad de México	Tlalpan	Partida genérica	2020	FEDERALES (APORTACIONES, SUBSIDIOS Y CONVENIOS)	Aportaciones Federales para Entidades Federativas y Municipios	33 FORTAMUN		1005	FORTAMUN
1009	Ciudad de México	Tlalpan	Partida genérica	2020	FEDERALES (APORTACIONES, SUBSIDIOS Y CONVENIOS)	Aportaciones Federales para Entidades Federativas y Municipios	33 FORTAMUN		1005	FORTAMUN
1010	Ciudad de México	Tlalpan	Partida genérica	2020	FEDERALES (APORTACIONES, SUBSIDIOS Y CONVENIOS)	Aportaciones Federales para Entidades Federativas y Municipios	33 FORTAMUN		1005	FORTAMUN
1011	Ciudad de México	Tlalpan	Partida genérica	2020	FEDERALES (APORTACIONES, SUBSIDIOS Y CONVENIOS)	Aportaciones Federales para Entidades Federativas y Municipios	33 FORTAMUN		1005	FORTAMUN
1012	Ciudad de México	Tlalpan	Partida genérica	2020	FEDERALES (APORTACIONES, SUBSIDIOS Y CONVENIOS)	Aportaciones Federales para Entidades Federativas y Municipios	33 FORTAMUN		1005	FORTAMUN
1013	Ciudad de México	Tlalpan	Partida genérica	2020	FEDERALES (APORTACIONES, SUBSIDIOS Y CONVENIOS)	Aportaciones Federales para Entidades Federativas y Municipios	33 FORTAMUN		1005	FORTAMUN
1014	Ciudad de México	Tlalpan	Partida genérica	2020	FEDERALES (APORTACIONES, SUBSIDIOS Y CONVENIOS)	Aportaciones Federales para Entidades Federativas y Municipios	33 FORTAMUN		1005	FORTAMUN
1015	Ciudad de México	Tlalpan	Partida genérica	2020	FEDERALES (APORTACIONES, SUBSIDIOS Y CONVENIOS)	Aportaciones Federales para Entidades Federativas y Municipios	33 FORTAMUN		1005	FORTAMUN
1016	Ciudad de México	Tlalpan	Partida genérica	2020	FEDERALES (APORTACIONES, SUBSIDIOS Y CONVENIOS)	Aportaciones Federales para Entidades Federativas y Municipios	33 FORTAMUN		1005	FORTAMUN
1017	Ciudad de México	Tlalpan	Partida genérica	2020	FEDERALES (APORTACIONES, SUBSIDIOS Y CONVENIOS)	Aportaciones Federales para Entidades Federativas y Municipios	33 FORTAMUN		1005	FORTAMUN
1018	Ciudad de México	Tlalpan	Partida genérica	2020	FEDERALES (APORTACIONES, SUBSIDIOS Y CONVENIOS)	Aportaciones Federales para Entidades Federativas y Municipios	33 FORTAMUN		1005	FORTAMUN
1019	Ciudad de México	Tlalpan	Partida genérica	2020	FEDERALES (APORTACIONES, SUBSIDIOS Y CONVENIOS)	Aportaciones Federales para Entidades Federativas y Municipios	33 FORTAMUN		1005	FORTAMUN
1020	Ciudad de México	Tlalpan	Partida genérica	2020	FEDERALES (APORTACIONES, SUBSIDIOS Y CONVENIOS)	Aportaciones Federales para Entidades Federativas y Municipios	33 FORTAMUN		1005	FORTAMUN
1021	Ciudad de México	Tlalpan	Partida genérica	2020	FEDERALES (APORTACIONES, SUBSIDIOS Y CONVENIOS)	Aportaciones Federales para Entidades Federativas y Municipios	33 FORTAMUN		1005	FORTAMUN
1022	Ciudad de México	Tlalpan	Programa presupuestario	2020	FEDERALES (APORTACIONES, SUBSIDIOS Y CONVENIOS)	Aportaciones Federales para Entidades Federativas y Municipios	33 FAFEF		1012	Sin Especificar
1023	Ciudad de México	Tlalpan	Partida genérica	2020	FEDERALES (APORTACIONES, SUBSIDIOS Y CONVENIOS)	Aportaciones Federales para Entidades Federativas y Municipios	33 FAFEF		1012	FAFEF
1024	Ciudad de México	Tlalpan	Programa presupuestario	2020	FEDERALES (APORTACIONES, SUBSIDIOS Y CONVENIOS)	Seguridad y Protección Ciudadana	36	Subsidios en materia de seguridad pública	U001	Sin Especificar
1025	Ciudad de México	Tlalpan	Partida genérica	2020	FEDERALES (APORTACIONES, SUBSIDIOS Y CONVENIOS)	Seguridad y Protección Ciudadana	36	Subsidios en materia de seguridad pública	U001	SEGURIDAD Y PROTECCION CIUDADANA
1026	Ciudad de México	Xochimilco	Programa presupuestario	2020	FEDERALES (APORTACIONES, SUBSIDIOS Y CONVENIOS)	Aportaciones Federales para Entidades Federativas y Municipios	33	FAIS Municipal y de las Demarcaciones Territoriales del Distrito Federal	1004	Sin Especificar

#	Dependencia Ejecutora	Rendimiento Financiero	Reintegro	Tipo de Gasto	Partida	Aprobado	Modificado	Recaudado (Ministrado)	Comprometido	Devengado	Ejercido	Pagado
1006	Alcaldía Tlalpan			1 - Gasto corriente	244 - Madera y productos de madera	125,000.00	125,000.00	125,000.00	125,000.00	95,000.00	95,000.00	95,000.00
1007	Alcaldía Tlalpan			1 - Gasto corriente	243 - Cal, yeso y productos de yeso	36,000.00	30,752.18	30,752.18	30,752.18	-	-	-
1008	Alcaldía Tlalpan			1 - Gasto corriente	242 - Cemento y productos de concreto	210,000.00	210,000.00	210,000.00	210,000.00	209,553.64	209,553.64	209,553.64
1009	Alcaldía Tlalpan			1 - Gasto corriente	241 - Productos minerales no metálicos	360,000.00	360,000.00	360,000.00	360,000.00	360,000.00	360,000.00	360,000.00
1010	Alcaldía Tlalpan			1 - Gasto corriente	239 - Otros productos adquiridos como materia prima	52,850.00	-	-	-	-	-	-
1011	Alcaldía Tlalpan			1 - Gasto corriente	237 - Productos de cuero, piel, plástico y hule adquiridos como materia prima	224,500.00	-	-	-	-	-	-
1012	Alcaldía Tlalpan			1 - Gasto corriente	231 - Productos alimenticios, agropecuarios y forestales adquiridos como materia prima	4,014,761.00	3,699,987.00	3,699,987.00	3,699,987.00	2,740,479.00	2,740,479.00	2,740,479.00
1013	Alcaldía Tlalpan			1 - Gasto corriente	223 - Utensilios para el servicio de alimentación	30,550.00	30,550.00	30,550.00	30,550.00	30,507.68	30,507.68	30,507.68
1014	Alcaldía Tlalpan			1 - Gasto corriente	222 - Productos alimenticios para animales	130,400.00	130,156.80	130,156.80	126,686.50	126,686.50	126,686.50	126,686.50
1015	Alcaldía Tlalpan			1 - Gasto corriente	221 - Productos alimenticios para personas	2,039,560.00	2,039,560.00	2,039,560.00	2,039,560.00	1,732,356.13	1,732,356.13	1,680,668.13
1016	Alcaldía Tlalpan			1 - Gasto corriente	217 - Materiales y útiles de enseñanza	2,000,750.00	427,718.20	427,718.20	427,718.20	261,527.17	261,527.17	261,527.17
1017	Alcaldía Tlalpan			1 - Gasto corriente	216 - Material de limpieza	7,405,965.00	5,894,132.00	5,894,132.00	5,893,439.00	4,342,503.01	4,342,503.01	4,342,503.01
1018	Alcaldía Tlalpan			1 - Gasto corriente	215 - Material impreso e información digital	2,170,501.00	1,494,190.74	1,494,190.74	1,494,190.74	-	-	-
1019	Alcaldía Tlalpan			1 - Gasto corriente	214 - Materiales, útiles y equipos menores de tecnologías de la información y comunicaciones	849,821.00	-	-	-	-	-	-
1020	Alcaldía Tlalpan			1 - Gasto corriente	213 - Material estadístico y geográfico	120,000.00	-	-	-	-	-	-
1021	Alcaldía Tlalpan			1 - Gasto corriente	212 - Materiales y útiles de impresión y reproducción	118,000.00	-	-	-	-	-	-
1022	Sin Especificar	-	-		Total del Programa Presupuestario	-	4,658,665.45	4,658,665.45	4,658,665.45	2,224,226.48	2,224,226.48	1,741,416.91
1023	Alcaldía Tlalpan			2 - Gasto de Inversión	612 - Edificación no habitacional	-	4,658,665.45	4,658,665.45	4,658,665.45	2,224,226.48	2,224,226.48	1,741,416.91
1024	Sin Especificar	-	-		Total del Programa Presupuestario	-	2,315,344.80	2,315,344.80	2,315,000.00	-	-	-
1025	Alcaldía Tlalpan			1 - Gasto corriente	339 - Servicios profesionales, científicos y técnicos integrales	-	2,315,344.80	2,315,344.80	2,315,000.00	-	-	-
1026	Sin Especificar				Total del Programa Presupuestario	88,324,771.00	91,341,587.00	91,341,587.00	91,341,587.00	91,341,587.00	79,203,081.69	79,203,081.69

#	Contratos	Proyectos	Pagado SHCP	Pagado EF	ESTATUS	Observaciones (Captura)
1006	Sin Contratos	Sin Proyectos	N/A	N/A	Validado	
1007	Sin Contratos	Sin Proyectos	N/A	N/A	Validado	
1008	Sin Contratos	Sin Proyectos	N/A	N/A	Validado	
1009	Sin Contratos	Sin Proyectos	N/A	N/A	Validado	
1010	Sin Contratos	Sin Proyectos	N/A	N/A	Validado	
1011	Sin Contratos	Sin Proyectos	N/A	N/A	Validado	
1012	Sin Contratos	Sin Proyectos	N/A	N/A	Validado	
1013	Sin Contratos	Sin Proyectos	N/A	N/A	Validado	
1014	Sin Contratos	Sin Proyectos	N/A	N/A	Validado	
1015	Sin Contratos	Sin Proyectos	N/A	N/A	Validado	
1016	Sin Contratos	Sin Proyectos	N/A	N/A	Validado	
1017	Sin Contratos	Sin Proyectos	N/A	N/A	Validado	
1018	Sin Contratos	Sin Proyectos	N/A	N/A	Validado	
1019	Sin Contratos	Sin Proyectos	N/A	N/A	Validado	
1020	Sin Contratos	Sin Proyectos	N/A	N/A	Validado	
1021	Sin Contratos	Sin Proyectos	N/A	N/A	Validado	
1022			N/A	N/A		
1023	Sin Contratos	Sin Proyectos	N/A	N/A	Validado	
1024			N/A	N/A		
1025	Sin Contratos	Sin Proyectos	N/A	N/A	Validado	
1026			N/A	N/A		

#	Entidad	Municipio	Tipo de Registro	Ciclo de Recurso	Tipo de Recurso	Descripción Ramo	Clave Ramo	Descripción Programa	Clave Programa	Programa Fondo Convenio - Específico
1027	Ciudad de México	Xochimilco	Partida genérica	2020	FEDERALES (APORTACIONES, SUBSIDIOS Y CONVENIOS)	Aportaciones Federales para Entidades Federativas y Municipios	33	FAIS Municipal y de las Demarcaciones Territoriales del Distrito Federal	1004	FAIS Municipal y de las Demarcaciones Territoriales del Distrito Federal
1028	Ciudad de México	Xochimilco	Partida genérica	2020	FEDERALES (APORTACIONES, SUBSIDIOS Y CONVENIOS)	Aportaciones Federales para Entidades Federativas y Municipios	33	FAIS Municipal y de las Demarcaciones Territoriales del Distrito Federal	1004	FAIS Municipal y de las Demarcaciones Territoriales del Distrito Federal
1029	Ciudad de México	Xochimilco	Programa presupuestario	2020	FEDERALES (APORTACIONES, SUBSIDIOS Y CONVENIOS)	Aportaciones Federales para Entidades Federativas y Municipios	33	FORTAMUN	1005	Sin Especificar
1030	Ciudad de México	Xochimilco	Partida genérica	2020	FEDERALES (APORTACIONES, SUBSIDIOS Y CONVENIOS)	Aportaciones Federales para Entidades Federativas y Municipios	33	FORTAMUN	1005	FORTAMUN
1031	Ciudad de México	Xochimilco	Partida genérica	2020	FEDERALES (APORTACIONES, SUBSIDIOS Y CONVENIOS)	Aportaciones Federales para Entidades Federativas y Municipios	33	FORTAMUN	1005	FORTAMUN
1032	Ciudad de México	Xochimilco	Partida genérica	2020	FEDERALES (APORTACIONES, SUBSIDIOS Y CONVENIOS)	Aportaciones Federales para Entidades Federativas y Municipios	33	FORTAMUN	1005	FORTAMUN
1033	Ciudad de México	Xochimilco	Partida genérica	2020	FEDERALES (APORTACIONES, SUBSIDIOS Y CONVENIOS)	Aportaciones Federales para Entidades Federativas y Municipios	33	FORTAMUN	1005	FORTAMUN
1034	Ciudad de México	Xochimilco	Partida genérica	2020	FEDERALES (APORTACIONES, SUBSIDIOS Y CONVENIOS)	Aportaciones Federales para Entidades Federativas y Municipios	33	FORTAMUN	1005	FORTAMUN
1035	Ciudad de México	Xochimilco	Partida genérica	2020	FEDERALES (APORTACIONES, SUBSIDIOS Y CONVENIOS)	Aportaciones Federales para Entidades Federativas y Municipios	33	FORTAMUN	1005	FORTAMUN
1036	Ciudad de México	Xochimilco	Partida genérica	2020	FEDERALES (APORTACIONES, SUBSIDIOS Y CONVENIOS)	Aportaciones Federales para Entidades Federativas y Municipios	33	FORTAMUN	1005	FORTAMUN
1037	Ciudad de México	Xochimilco	Partida genérica	2020	FEDERALES (APORTACIONES, SUBSIDIOS Y CONVENIOS)	Aportaciones Federales para Entidades Federativas y Municipios	33	FORTAMUN	1005	FORTAMUN
1038	Ciudad de México	Xochimilco	Partida genérica	2020	FEDERALES (APORTACIONES, SUBSIDIOS Y CONVENIOS)	Aportaciones Federales para Entidades Federativas y Municipios	33	FORTAMUN	1005	FORTAMUN
1039	Ciudad de México	Xochimilco	Partida genérica	2020	FEDERALES (APORTACIONES, SUBSIDIOS Y CONVENIOS)	Aportaciones Federales para Entidades Federativas y Municipios	33	FORTAMUN	1005	FORTAMUN
1040	Ciudad de México	Xochimilco	Partida genérica	2020	FEDERALES (APORTACIONES, SUBSIDIOS Y CONVENIOS)	Aportaciones Federales para Entidades Federativas y Municipios	33	FORTAMUN	1005	FORTAMUN
1041	Ciudad de México	Xochimilco	Partida genérica	2020	FEDERALES (APORTACIONES, SUBSIDIOS Y CONVENIOS)	Aportaciones Federales para Entidades Federativas y Municipios	33	FORTAMUN	1005	FORTAMUN
1042	Ciudad de México	Xochimilco	Partida genérica	2020	FEDERALES (APORTACIONES, SUBSIDIOS Y CONVENIOS)	Aportaciones Federales para Entidades Federativas y Municipios	33	FORTAMUN	1005	FORTAMUN
1043	Ciudad de México	Xochimilco	Partida genérica	2020	FEDERALES (APORTACIONES, SUBSIDIOS Y CONVENIOS)	Aportaciones Federales para Entidades Federativas y Municipios	33	FORTAMUN	1005	FORTAMUN
1044	Ciudad de México	Xochimilco	Partida genérica	2020	FEDERALES (APORTACIONES, SUBSIDIOS Y CONVENIOS)	Aportaciones Federales para Entidades Federativas y Municipios	33	FORTAMUN	1005	FORTAMUN
1045	Ciudad de México	Xochimilco	Partida genérica	2020	FEDERALES (APORTACIONES, SUBSIDIOS Y CONVENIOS)	Aportaciones Federales para Entidades Federativas y Municipios	33	FORTAMUN	1005	FORTAMUN
1046	Ciudad de México	Xochimilco	Partida genérica	2020	FEDERALES (APORTACIONES, SUBSIDIOS Y CONVENIOS)	Aportaciones Federales para Entidades Federativas y Municipios	33	FORTAMUN	1005	FORTAMUN
1047	Ciudad de México	Xochimilco	Partida genérica	2020	FEDERALES (APORTACIONES, SUBSIDIOS Y CONVENIOS)	Aportaciones Federales para Entidades Federativas y Municipios	33	FORTAMUN	1005	FORTAMUN
1048	Ciudad de México	Xochimilco	Partida genérica	2020	FEDERALES (APORTACIONES, SUBSIDIOS Y CONVENIOS)	Aportaciones Federales para Entidades Federativas y Municipios	33	FORTAMUN	1005	FORTAMUN
1049	Ciudad de México	Xochimilco	Partida genérica	2020	FEDERALES (APORTACIONES, SUBSIDIOS Y CONVENIOS)	Aportaciones Federales para Entidades Federativas y Municipios	33	FORTAMUN	1005	FORTAMUN

#	Dependencia Ejecutora	Rendimiento Financiero	Reintegro	Tipo de Gasto	Partida	Aprobado	Modificado	Recaudado (Ministrado)	Comprometido	Devengado	Ejercido	Pagado
1027	Xochimilco			2 - Gasto de Inversión	612 - Edificación no habitacional	20,000,000.00	20,000,000.00	20,000,000.00	20,000,000.00	20,000,000.00	18,576,954.31	18,576,954.31
1028	Xochimilco			2 - Gasto de Inversión	614 - División de terrenos y construcción de obras de urbanización	68,324,771.00	71,341,587.00	71,341,587.00	71,341,587.00	71,341,587.00	60,626,127.38	60,626,127.38
1029	Sin Especificar	1,769,004.77			Total del Programa Presupuestario	335,213,859.00	335,723,482.00	335,723,482.00	335,723,482.00	335,723,482.00	307,355,935.75	307,355,935.75
1030	Xochimilco			1 - Gasto corriente	211 - Materiales, útiles y equipos menores de oficina	100,000.00	99,470.00	99,470.00	99,470.00	99,470.00	99,470.00	99,470.00
1031	Xochimilco			2 - Gasto de Inversión	614 - División de terrenos y construcción de obras de urbanización	12,209,769.00	-	-	-	-	-	-
1032	Xochimilco			2 - Gasto de Inversión	612 - Edificación no habitacional	-	3,439,845.74	3,439,845.74	3,439,845.74	3,439,845.74	3,118,265.19	3,118,265.19
1033	Xochimilco			2 - Gasto de Inversión	567 - Herramientas y máquinas-herramienta	1,400,000.00	931,184.85	931,184.85	931,184.85	931,184.85	931,184.85	931,184.85
1034	Xochimilco			2 - Gasto de Inversión	563 - Maquinaria y equipo de construcción	5,900,000.00	5,857,177.22	5,857,177.22	5,857,177.22	5,857,177.22	5,857,177.22	5,857,177.22
1035	Xochimilco			2 - Gasto de Inversión	562 - Maquinaria y equipo industrial	700,000.00	669,095.15	669,095.15	669,095.15	669,095.15	669,095.15	669,095.15
1036	Xochimilco			2 - Gasto de Inversión	541 - Vehículos y Equipo Terrestre	7,500,000.00	7,463,041.60	7,463,041.60	7,463,041.60	7,463,041.60	6,963,201.60	6,963,201.60
1037	Xochimilco			2 - Gasto de Inversión	515 - Equipo de cómputo y de tecnologías de la información	1,500,000.00	-	-	-	-	-	-
1038	Xochimilco			2 - Gasto de Inversión	347 - Fletes y maniobras	250,000.00	500,000.00	500,000.00	500,000.00	500,000.00	493,644.53	493,644.53
1039	Xochimilco			2 - Gasto de Inversión	345 - Seguro de bienes patrimoniales	15,252,979.00	15,252,979.00	15,252,979.00	15,252,979.00	15,252,979.00	13,685,955.73	13,685,955.73
1040	Xochimilco			2 - Gasto de Inversión	338 - Servicios de vigilancia	-	3,500,000.00	3,500,000.00	3,500,000.00	3,500,000.00	2,977,600.00	2,977,600.00
1041	Xochimilco			2 - Gasto de Inversión	336 - Servicios de apoyo administrativo, traducción, fotocopiado e impresión	893,773.00	893,773.00	893,773.00	893,773.00	893,773.00	259,271.41	259,271.41
1042	Xochimilco			2 - Gasto de Inversión	319 - Servicios integrales y otros servicios	1,413,532.00	1,413,532.00	1,413,532.00	1,413,532.00	1,413,532.00	531,520.61	531,520.61
1043	Xochimilco			2 - Gasto de Inversión	313 - Agua	20,149,162.00	20,149,162.00	20,149,162.00	20,149,162.00	20,149,162.00	19,246,758.00	19,246,758.00
1044	Xochimilco			2 - Gasto de Inversión	311 - Energía eléctrica	21,036,171.00	21,036,171.00	21,036,171.00	21,036,171.00	21,036,171.00	17,530,000.00	17,530,000.00
1045	Xochimilco			2 - Gasto de Inversión	296 - Refacciones y accesorios menores de equipo de transporte	500,000.00	498,874.24	498,874.24	498,874.24	498,874.24	498,874.24	498,874.24
1046	Xochimilco			2 - Gasto de Inversión	261 - Combustibles, lubricantes y aditivos	-	509,623.00	509,623.00	509,623.00	509,623.00	-	-
1047	Xochimilco			2 - Gasto de Inversión	256 - Fibras sintéticas, hules, plásticos y derivados	200,000.00	194,054.27	194,054.27	194,054.27	194,054.27	194,054.27	194,054.27
1048	Xochimilco			2 - Gasto de Inversión	249 - Otros materiales y artículos de construcción y reparación	5,000,000.00	4,999,725.19	4,999,725.19	4,999,725.19	4,999,725.19	4,999,725.19	4,999,725.19
1049	Xochimilco			2 - Gasto de Inversión	248 - Materiales complementarios	150,000.00	149,996.70	149,996.70	149,996.70	149,996.70	149,996.70	149,996.70

#	Contratos	Proyectos	Pagado SHCP	Pagado EF	ESTATUS	Observaciones (Captura)
1027	Sin Contratos	Sin Proyectos	N/A	N/A	Validado	
1028	Sin Contratos	Sin Proyectos	N/A	N/A	Validado	
1029			N/A	N/A		
1030	Sin Contratos	Sin Proyectos	N/A	N/A	Validado	
1031	Sin Contratos	Sin Proyectos	N/A	N/A	Validado	
1032	Sin Contratos	Sin Proyectos	N/A	N/A	Validado	
1033	Sin Contratos	Sin Proyectos	N/A	N/A	Validado	
1034	Sin Contratos	Sin Proyectos	N/A	N/A	Validado	
1035	Sin Contratos	Sin Proyectos	N/A	N/A	Validado	
1036	Sin Contratos	Sin Proyectos	N/A	N/A	Validado	
1037	Sin Contratos	Sin Proyectos	N/A	N/A	Validado	
1038	Sin Contratos	Sin Proyectos	N/A	N/A	Validado	
1039	Sin Contratos	Sin Proyectos	N/A	N/A	Validado	
1040	Sin Contratos	Sin Proyectos	N/A	N/A	Validado	
1041	Sin Contratos	Sin Proyectos	N/A	N/A	Validado	
1042	Sin Contratos	Sin Proyectos	N/A	N/A	Validado	
1043	Sin Contratos	Sin Proyectos	N/A	N/A	Validado	
1044	Sin Contratos	Sin Proyectos	N/A	N/A	Validado	
1045	Sin Contratos	Sin Proyectos	N/A	N/A	Validado	
1046	Sin Contratos	Sin Proyectos	N/A	N/A	Validado	
1047	Sin Contratos	Sin Proyectos	N/A	N/A	Validado	
1048	Sin Contratos	Sin Proyectos	N/A	N/A	Validado	
1049	Sin Contratos	Sin Proyectos	N/A	N/A	Validado	

#	Dependencia Ejecutora	Rendimiento Financiero	Reintegro	Tipo de Gasto	Partida	Aprobado	Modificado	Recaudado (Ministrado)	Comprometido	Devengado	Ejercido	Pagado
1050	Xochimilco			2 - Gasto de Inversión	244 - Madera y productos de madera	100,000.00	99,702.00	99,702.00	99,702.00	99,702.00	99,702.00	99,702.00
1051	Xochimilco			2 - Gasto de Inversión	241 - Productos minerales no metálicos	15,400,000.00	17,899,176.40	17,899,176.40	17,899,176.40	17,899,176.40	17,892,396.04	17,892,396.04
1052	Xochimilco			2 - Gasto de Inversión	239 - Otros productos adquiridos como materia prima	3,600,000.00	3,328,000.00	3,328,000.00	3,328,000.00	3,328,000.00	3,328,000.00	3,328,000.00
1053	Xochimilco			2 - Gasto de Inversión	216 - Material de limpieza	300,000.00	299,996.42	299,996.42	299,996.42	299,996.42	299,996.42	299,996.42
1054	Xochimilco			2 - Gasto de Inversión	215 - Material impreso e información digital	100,000.00	41,214.80	41,214.80	41,214.80	41,214.80	41,214.80	41,214.80
1055	Xochimilco			2 - Gasto de Inversión	212 - Materiales y útiles de impresión y reproducción	200,000.00	71,131.20	71,131.20	71,131.20	71,131.20	71,131.20	71,131.20
1056	Xochimilco			1 - Gasto corriente	358 - Servicios de limpieza y manejo de desechos	3,540,160.00	3,540,160.00	3,540,160.00	3,540,160.00	3,540,160.00	3,533,792.00	3,533,792.00
1057	Xochimilco			1 - Gasto corriente	357 - Instalación, reparación y mantenimiento de maquinaria, otros equipos y herramienta	8,816,630.00	8,816,630.00	8,816,630.00	8,816,630.00	8,816,630.00	8,611,138.10	8,611,138.10
1058	Xochimilco			1 - Gasto corriente	355 - Reparación y mantenimiento de equipo de transporte	10,108,368.00	12,565,101.83	12,565,101.83	12,565,101.83	12,565,101.83	9,131,070.01	9,131,070.01
1059	Xochimilco			1 - Gasto corriente	325 - Arrendamiento de equipo de transporte	6,880,000.00	4,880,000.00	4,880,000.00	4,880,000.00	4,880,000.00	3,484,365.00	3,484,365.00
1060	Xochimilco			1 - Gasto corriente	311 - Energía eléctrica	88,183,893.00	88,183,893.00	88,183,893.00	88,183,893.00	88,183,893.00	87,672,261.07	87,672,261.07
1061	Xochimilco			1 - Gasto corriente	298 - Refacciones y accesorios menores de maquinaria y otros equipos	400,000.00	257,734.46	257,734.46	257,734.46	257,734.46	257,734.46	257,734.46
1062	Xochimilco			1 - Gasto corriente	296 - Refacciones y accesorios menores de equipo de transporte	2,100,000.00	2,091,754.92	2,091,754.92	2,091,754.92	2,091,754.92	2,091,754.92	2,091,754.92
1063	Xochimilco			1 - Gasto corriente	291 - Herramientas menores	3,600,000.00	2,970,652.52	2,970,652.52	2,970,652.52	2,970,652.52	2,920,651.37	2,920,651.37
1064	Xochimilco			1 - Gasto corriente	272 - Prendas de seguridad y protección personal	-	6,655,365.24	6,655,365.24	6,655,365.24	6,655,365.24	-	-
1065	Xochimilco			1 - Gasto corriente	271 - Vestuario y uniformes	-	6,655,365.24	6,655,365.24	6,655,365.24	6,655,365.24	-	-
1066	Xochimilco			1 - Gasto corriente	261 - Combustibles, lubricantes y aditivos	64,829,422.00	62,371,687.65	62,371,687.65	62,371,687.65	62,371,687.65	62,276,722.32	62,276,722.32
1067	Xochimilco			1 - Gasto corriente	256 - Fibras sintéticas, hules, plásticos y derivados	2,400,000.00	2,399,934.51	2,399,934.51	2,399,934.51	2,399,934.51	2,399,934.51	2,399,934.51
1068	Xochimilco			1 - Gasto corriente	252 - Fertilizantes, pesticidas y otros agroquímicos	150,000.00	142,763.00	142,763.00	142,763.00	142,763.00	142,763.00	142,763.00
1069	Xochimilco			1 - Gasto corriente	251 - Productos químicos básicos	200,000.00	199,905.12	199,905.12	199,905.12	199,905.12	199,905.12	199,905.12
1070	Xochimilco			1 - Gasto corriente	247 - Artículos metálicos para la construcción	10,800,000.00	8,753,082.53	8,753,082.53	8,753,082.53	8,753,082.53	8,753,082.52	8,753,082.52
1071	Xochimilco			1 - Gasto corriente	246 - Material eléctrico y electrónico	18,000,000.00	14,596,258.12	14,596,258.12	14,596,258.12	14,596,258.12	14,596,258.12	14,596,258.12
1072	Xochimilco			1 - Gasto corriente	244 - Madera y productos de madera	200,000.00	199,984.00	199,984.00	199,984.00	199,984.00	199,984.00	199,984.00
1073	Xochimilco			1 - Gasto corriente	242 - Cemento y productos de concreto	1,000,000.00	999,384.08	999,384.08	999,384.08	999,384.08	999,384.08	999,384.08

#	Contratos	Proyectos	Pagado SHCP	Pagado EF	ESTATUS	Observaciones (Captura)
1050	Sin Contratos	Sin Proyectos	N/A	N/A	Validado	
1051	Sin Contratos	Sin Proyectos	N/A	N/A	Validado	
1052	Sin Contratos	Sin Proyectos	N/A	N/A	Validado	
1053	Sin Contratos	Sin Proyectos	N/A	N/A	Validado	
1054	Sin Contratos	Sin Proyectos	N/A	N/A	Validado	
1055	Sin Contratos	Sin Proyectos	N/A	N/A	Validado	
1056	Sin Contratos	Sin Proyectos	N/A	N/A	Validado	
1057	Sin Contratos	Sin Proyectos	N/A	N/A	Validado	
1058	Sin Contratos	Sin Proyectos	N/A	N/A	Validado	
1059	Sin Contratos	Sin Proyectos	N/A	N/A	Validado	
1060	Sin Contratos	Sin Proyectos	N/A	N/A	Validado	
1061	Sin Contratos	Sin Proyectos	N/A	N/A	Validado	
1062	Sin Contratos	Sin Proyectos	N/A	N/A	Validado	
1063	Sin Contratos	Sin Proyectos	N/A	N/A	Validado	
1064	Sin Contratos	Sin Proyectos	N/A	N/A	Validado	
1065	Sin Contratos	Sin Proyectos	N/A	N/A	Validado	
1066	Sin Contratos	Sin Proyectos	N/A	N/A	Validado	
1067	Sin Contratos	Sin Proyectos	N/A	N/A	Validado	
1068	Sin Contratos	Sin Proyectos	N/A	N/A	Validado	
1069	Sin Contratos	Sin Proyectos	N/A	N/A	Validado	
1070	Sin Contratos	Sin Proyectos	N/A	N/A	Validado	
1071	Sin Contratos	Sin Proyectos	N/A	N/A	Validado	
1072	Sin Contratos	Sin Proyectos	N/A	N/A	Validado	
1073	Sin Contratos	Sin Proyectos	N/A	N/A	Validado	

#	Entidad	Municipio	Tipo de Registro	Ciclo de Recurso	Tipo de Recurso	Descripción Ramo	Clave Ramo	Descripción Programa	Clave Programa	Programa Fondo Convenio - Específico
1074	Ciudad de México	Xochimilco	Partida genérica	2020	FEDERALES (APORTACIONES, SUBSIDIOS Y CONVENIOS)	Aportaciones Federales para Entidades Federativas y Municipios	33	FORTAMUN	I005	FORTAMUN
1075	Ciudad de México	Xochimilco	Programa presupuestario	2020	FEDERALES (APORTACIONES, SUBSIDIOS Y CONVENIOS)	Aportaciones Federales para Entidades Federativas y Municipios	33	FAFEF	I012	Sin Especificar
1076	Ciudad de México	Xochimilco	Partida genérica	2020	FEDERALES (APORTACIONES, SUBSIDIOS Y CONVENIOS)	Aportaciones Federales para Entidades Federativas y Municipios	33	FAFEF	I012	FAFEF
1077	Ciudad de México	Xochimilco	Programa presupuestario	2020	FEDERALES (APORTACIONES, SUBSIDIOS Y CONVENIOS)	Cultura	48	Protección y conservación del Patrimonio Cultural	E012	Sin Especificar
1078	Ciudad de México	Xochimilco	Partida genérica	2020	FEDERALES (APORTACIONES, SUBSIDIOS Y CONVENIOS)	Cultura	48	Protección y conservación del Patrimonio Cultural	E012	Protección y conservación del Patrimonio Cultural
1079	Ciudad de México	Xochimilco	Programa presupuestario	2020	FEDERALES (APORTACIONES, SUBSIDIOS Y CONVENIOS)	Cultura	48	Programa Nacional de Reconstrucción	U281	Sin Especificar
1080	Ciudad de México	Xochimilco	Partida genérica	2020	FEDERALES (APORTACIONES, SUBSIDIOS Y CONVENIOS)	Cultura	48	Programa Nacional de Reconstrucción	U281	Programa Nacional de Reconstrucción
1081	Ciudad de México	Xochimilco	Programa presupuestario	2020	FEDERALES (APORTACIONES, SUBSIDIOS Y CONVENIOS)	Seguridad y Protección Ciudadana	36	Subsidios en materia de seguridad pública	U001	Sin Especificar
1082	Ciudad de México	Xochimilco	Partida genérica	2020	FEDERALES (APORTACIONES, SUBSIDIOS Y CONVENIOS)	Seguridad y Protección Ciudadana	36	Subsidios en materia de seguridad pública	U001	Subsidios en materia de seguridad pública
1083	Ciudad de México	Xochimilco	Partida genérica	2020	FEDERALES (APORTACIONES, SUBSIDIOS Y CONVENIOS)	Seguridad y Protección Ciudadana	36	Subsidios en materia de seguridad pública	U001	Subsidios en materia de seguridad pública
1084	Ciudad de México	Xochimilco	Partida genérica	2020	FEDERALES (APORTACIONES, SUBSIDIOS Y CONVENIOS)	Seguridad y Protección Ciudadana	36	Subsidios en materia de seguridad pública	U001	Subsidios en materia de seguridad pública
1085	Ciudad de México	Xochimilco	Partida genérica	2020	FEDERALES (APORTACIONES, SUBSIDIOS Y CONVENIOS)	Seguridad y Protección Ciudadana	36	Subsidios en materia de seguridad pública	U001	Subsidios en materia de seguridad pública
1086	Ciudad de México	Xochimilco	Partida genérica	2020	FEDERALES (APORTACIONES, SUBSIDIOS Y CONVENIOS)	Seguridad y Protección Ciudadana	36	Subsidios en materia de seguridad pública	U001	Subsidios en materia de seguridad pública
1087	Ciudad de México	Xochimilco	Partida genérica	2020	FEDERALES (APORTACIONES, SUBSIDIOS Y CONVENIOS)	Seguridad y Protección Ciudadana	36	Subsidios en materia de seguridad pública	U001	Subsidios en materia de seguridad pública
1088	Ciudad de México	Xochimilco	Partida genérica	2020	FEDERALES (APORTACIONES, SUBSIDIOS Y CONVENIOS)	Seguridad y Protección Ciudadana	36	Subsidios en materia de seguridad pública	U001	Subsidios en materia de seguridad pública
1089	Ciudad de México	Xochimilco	Partida genérica	2020	FEDERALES (APORTACIONES, SUBSIDIOS Y CONVENIOS)	Seguridad y Protección Ciudadana	36	Subsidios en materia de seguridad pública	U001	Subsidios en materia de seguridad pública
1090	Ciudad de México	Xochimilco	Partida genérica	2020	FEDERALES (APORTACIONES, SUBSIDIOS Y CONVENIOS)	Seguridad y Protección Ciudadana	36	Subsidios en materia de seguridad pública	U001	Subsidios en materia de seguridad pública
1091	Ciudad de México	Xochimilco	Partida genérica	2020	FEDERALES (APORTACIONES, SUBSIDIOS Y CONVENIOS)	Seguridad y Protección Ciudadana	36	Subsidios en materia de seguridad pública	U001	Subsidios en materia de seguridad pública
1092	Ciudad de México	Xochimilco	Partida genérica	2020	FEDERALES (APORTACIONES, SUBSIDIOS Y CONVENIOS)	Seguridad y Protección Ciudadana	36	Subsidios en materia de seguridad pública	U001	Subsidios en materia de seguridad pública
1093	Ciudad de México	Xochimilco	Partida genérica	2020	FEDERALES (APORTACIONES, SUBSIDIOS Y CONVENIOS)	Seguridad y Protección Ciudadana	36	Subsidios en materia de seguridad pública	U001	Subsidios en materia de seguridad pública
1094	Ciudad de México	Xochimilco	Partida genérica	2020	FEDERALES (APORTACIONES, SUBSIDIOS Y CONVENIOS)	Seguridad y Protección Ciudadana	36	Subsidios en materia de seguridad pública	U001	Subsidios en materia de seguridad pública
1095	Ciudad de México	Benito Juárez	Programa presupuestario	2020	FEDERALES (APORTACIONES, SUBSIDIOS Y CONVENIOS)	Aportaciones Federales para Entidades Federativas y Municipios	33	FAIS Municipal y de las Demarcaciones Territoriales del Distrito Federal	I004	Sin Especificar

#	Dependencia Ejecutora	Rendimiento Financiero	Reintegro	Tipo de Gasto	Partida	Aprobado	Modificado	Recaudado (Ministrado)	Comprometido	Devengado	Ejercido	Pagado
1074	Xochimilco			1 - Gasto corriente	231 - Productos alimenticios, agropecuarios y forestales adquiridos como materia prima	150,000.00	146,900.00	146,900.00	146,900.00	146,900.00	146,900.00	146,900.00
1075	Sin Especificar				Total del Programa Presupuestario	-	15,400,000.00	15,400,000.00	15,400,000.00	15,400,000.00	15,400,000.00	15,400,000.00
1076	Xochimilco			2 - Gasto de Inversión	612 - Edificación no habitacional	-	15,400,000.00	15,400,000.00	15,400,000.00	15,400,000.00	15,400,000.00	15,400,000.00
1077	Sin Especificar				Total del Programa Presupuestario	-	3,499,999.97	3,499,999.97	3,499,999.97	3,499,999.97	3,499,999.97	3,499,999.97
1078	Xochimilco			2 - Gasto de Inversión	351 - Conservación y mantenimiento menor de inmuebles	-	3,499,999.97	3,499,999.97	3,499,999.97	3,499,999.97	3,499,999.97	3,499,999.97
1079	Sin Especificar				Total del Programa Presupuestario	-	16,423,211.00	16,423,211.00	16,423,211.00	16,423,211.00	5,390,999.97	5,390,999.97
1080	Xochimilco			2 - Gasto de Inversión	612 - Edificación no habitacional	-	16,423,211.00	16,423,211.00	16,423,211.00	16,423,211.00	5,390,999.97	5,390,999.97
1081	Sin Especificar				Total del Programa Presupuestario	-	1,392,373.72	1,392,373.72	1,392,373.72	1,392,373.72	976,730.04	976,730.04
1082	Xochimilco			1 - Gasto corriente	211 - Materiales, útiles y equipos menores de oficina	-	46,310.80	46,310.80	46,310.80	46,310.80	46,310.80	46,310.80
1083	Xochimilco			2 - Gasto de Inversión	522 - Aparatos deportivos	-	182,000.00	182,000.00	182,000.00	182,000.00	182,000.00	182,000.00
1084	Xochimilco			2 - Gasto de Inversión	521 - Equipos y aparatos audiovisuales	-	12,168.40	12,168.40	12,168.40	12,168.40	12,168.40	12,168.40
1085	Xochimilco			2 - Gasto de Inversión	515 - Equipo de cómputo y de tecnologías de la información	-	147,552.00	147,552.00	147,552.00	147,552.00	147,552.00	147,552.00
1086	Xochimilco			2 - Gasto de Inversión	511 - Muebles de oficina y estantería	-	298,751.04	298,751.04	298,751.04	298,751.04	298,751.04	298,751.04
1087	Xochimilco			1 - Gasto corriente	361 - Difusión por radio, televisión y otros medios de mensajes sobre programas y actividades gubernamentales	-	184,869.50	184,869.50	184,869.50	184,869.50	-	-
1088	Xochimilco			1 - Gasto corriente	337 - Servicios de protección y seguridad	-	184,869.50	184,869.50	184,869.50	184,869.50	-	-
1089	Xochimilco			1 - Gasto corriente	291 - Herramientas menores	-	41,174.90	41,174.90	41,174.90	41,174.90	41,174.90	41,174.90
1090	Xochimilco			1 - Gasto corriente	273 - Artículos deportivos	-	45,904.68	45,904.68	45,904.68	45,904.68	-	-
1091	Xochimilco			1 - Gasto corriente	249 - Otros materiales y artículos de construcción y reparación	-	92,193.78	92,193.78	92,193.78	92,193.78	92,193.78	92,193.78
1092	Xochimilco			1 - Gasto corriente	246 - Material eléctrico y electrónico	-	50,309.20	50,309.20	50,309.20	50,309.20	50,309.20	50,309.20
1093	Xochimilco			1 - Gasto corriente	217 - Materiales y útiles de enseñanza	-	56,271.60	56,271.60	56,271.60	56,271.60	56,271.60	56,271.60
1094	Xochimilco			1 - Gasto corriente	214 - Materiales, útiles y equipos menores de tecnologías de la información y comunicaciones	-	49,998.32	49,998.32	49,998.32	49,998.32	49,998.32	49,998.32
1095	Sin Especificar				Total del Programa Presupuestario	23,233,208.00	23,534,425.00	23,534,425.00	23,534,425.00	23,534,425.00	19,670,306.47	19,670,306.47

#	Contratos	Proyectos	Pagado SHCP	Pagado EF	ESTATUS	Observaciones (Captura)
1074	Sin Contratos	Sin Proyectos	N/A	N/A	Validado	
1075			N/A	N/A		
1076	Sin Contratos	Sin Proyectos	N/A	N/A	Validado	
1077			N/A	N/A		
1078	Sin Contratos	Sin Proyectos	N/A	N/A	Validado	
1079			N/A	N/A		
1080	Sin Contratos	Sin Proyectos	N/A	N/A	Validado	
1081			N/A	N/A		
1082	Sin Contratos	Sin Proyectos	N/A	N/A	Validado	
1083	Sin Contratos	Sin Proyectos	N/A	N/A	Validado	
1084	Sin Contratos	Sin Proyectos	N/A	N/A	Validado	
1085	Sin Contratos	Sin Proyectos	N/A	N/A	Validado	
1086	Sin Contratos	Sin Proyectos	N/A	N/A	Validado	
1087	Sin Contratos	Sin Proyectos	N/A	N/A	Validado	
1088	Sin Contratos	Sin Proyectos	N/A	N/A	Validado	
1089	Sin Contratos	Sin Proyectos	N/A	N/A	Validado	
1090	Sin Contratos	Sin Proyectos	N/A	N/A	Validado	
1091	Sin Contratos	Sin Proyectos	N/A	N/A	Validado	
1092	Sin Contratos	Sin Proyectos	N/A	N/A	Validado	
1093	Sin Contratos	Sin Proyectos	N/A	N/A	Validado	
1094	Sin Contratos	Sin Proyectos	N/A	N/A	Validado	
1095			N/A	N/A		

#	Entidad	Municipio	Tipo de Registro	Ciclo de Recurso	Tipo de Recurso	Descripción Ramo	Clave Ramo	Descripción Programa	Clave Programa	Programa Fondo Convenio - Específico
1096	Ciudad de México	Benito Juárez	Partida genérica	2020	FEDERALES (APORTACIONES, SUBSIDIOS Y CONVENIOS)	Aportaciones Federales para Entidades Federativas y Municipios	33	FAIS Municipal y de las Demarcaciones Territoriales del Distrito Federal	1004	FAIS
1097	Ciudad de México	Benito Juárez	Programa presupuestario	2020	FEDERALES (APORTACIONES, SUBSIDIOS Y CONVENIOS)	Aportaciones Federales para Entidades Federativas y Municipios	33	FORTAMUN	1005	Sin Especificar
1098	Ciudad de México	Benito Juárez	Partida genérica	2020	FEDERALES (APORTACIONES, SUBSIDIOS Y CONVENIOS)	Aportaciones Federales para Entidades Federativas y Municipios	33	FORTAMUN	1005	FORTAMUN
1099	Ciudad de México	Benito Juárez	Partida genérica	2020	FEDERALES (APORTACIONES, SUBSIDIOS Y CONVENIOS)	Aportaciones Federales para Entidades Federativas y Municipios	33	FORTAMUN	1005	FORTAMUN
1100	Ciudad de México	Benito Juárez	Partida genérica	2020	FEDERALES (APORTACIONES, SUBSIDIOS Y CONVENIOS)	Aportaciones Federales para Entidades Federativas y Municipios	33	FORTAMUN	1005	FORTAMUN
1101	Ciudad de México	Benito Juárez	Partida genérica	2020	FEDERALES (APORTACIONES, SUBSIDIOS Y CONVENIOS)	Aportaciones Federales para Entidades Federativas y Municipios	33	FORTAMUN	1005	FORTAMUN
1102	Ciudad de México	Benito Juárez	Partida genérica	2020	FEDERALES (APORTACIONES, SUBSIDIOS Y CONVENIOS)	Aportaciones Federales para Entidades Federativas y Municipios	33	FORTAMUN	1005	FORTAMUN
1103	Ciudad de México	Benito Juárez	Partida genérica	2020	FEDERALES (APORTACIONES, SUBSIDIOS Y CONVENIOS)	Aportaciones Federales para Entidades Federativas y Municipios	33	FORTAMUN	1005	FORTAMUN
1104	Ciudad de México	Benito Juárez	Partida genérica	2020	FEDERALES (APORTACIONES, SUBSIDIOS Y CONVENIOS)	Aportaciones Federales para Entidades Federativas y Municipios	33	FORTAMUN	1005	FORTAMUN
1105	Ciudad de México	Benito Juárez	Partida genérica	2020	FEDERALES (APORTACIONES, SUBSIDIOS Y CONVENIOS)	Aportaciones Federales para Entidades Federativas y Municipios	33	FORTAMUN	1005	FORTAMUN
1106	Ciudad de México	Benito Juárez	Partida genérica	2020	FEDERALES (APORTACIONES, SUBSIDIOS Y CONVENIOS)	Aportaciones Federales para Entidades Federativas y Municipios	33	FORTAMUN	1005	FORTAMUN
1107	Ciudad de México	Benito Juárez	Partida genérica	2020	FEDERALES (APORTACIONES, SUBSIDIOS Y CONVENIOS)	Aportaciones Federales para Entidades Federativas y Municipios	33	FORTAMUN	1005	FORTAMUN
1108	Ciudad de México	Benito Juárez	Partida genérica	2020	FEDERALES (APORTACIONES, SUBSIDIOS Y CONVENIOS)	Aportaciones Federales para Entidades Federativas y Municipios	33	FORTAMUN	1005	FORTAMUN
1109	Ciudad de México	Benito Juárez	Partida genérica	2020	FEDERALES (APORTACIONES, SUBSIDIOS Y CONVENIOS)	Aportaciones Federales para Entidades Federativas y Municipios	33	FORTAMUN	1005	FORTAMUN
1110	Ciudad de México	Benito Juárez	Partida genérica	2020	FEDERALES (APORTACIONES, SUBSIDIOS Y CONVENIOS)	Aportaciones Federales para Entidades Federativas y Municipios	33	FORTAMUN	1005	FORTAMUN
1111	Ciudad de México	Benito Juárez	Programa presupuestario	2020	FEDERALES (APORTACIONES, SUBSIDIOS Y CONVENIOS)	Aportaciones Federales para Entidades Federativas y Municipios	33	FAFEF	1012	Sin Especificar
1112	Ciudad de México	Benito Juárez	Partida genérica	2020	FEDERALES (APORTACIONES, SUBSIDIOS Y CONVENIOS)	Aportaciones Federales para Entidades Federativas y Municipios	33	FAFEF	1012	FAFEF
1113	Ciudad de México	Benito Juárez	Programa presupuestario	2020	FEDERALES (APORTACIONES, SUBSIDIOS Y CONVENIOS)	Seguridad y Protección Ciudadana	36	Subsidios en materia de seguridad pública	U001	Sin Especificar
1114	Ciudad de México	Benito Juárez	Partida genérica	2020	FEDERALES (APORTACIONES, SUBSIDIOS Y CONVENIOS)	Seguridad y Protección Ciudadana	36	Subsidios en materia de seguridad pública	U001	Subsidios en materia de seguridad pública (FORTASEG)
1115	Ciudad de México	Cuauhtémoc	Programa presupuestario	2020	FEDERALES (APORTACIONES, SUBSIDIOS Y CONVENIOS)	Aportaciones Federales para Entidades Federativas y Municipios	33	FAIS Municipal y de las Demarcaciones Territoriales del Distrito Federal	1004	Sin Especificar
1116	Ciudad de México	Cuauhtémoc	Partida genérica	2020	FEDERALES (APORTACIONES, SUBSIDIOS Y CONVENIOS)	Aportaciones Federales para Entidades Federativas y Municipios	33	FAIS Municipal y de las Demarcaciones Territoriales del Distrito Federal	1004	FAIS Entidades
1117	Ciudad de México	Cuauhtémoc	Partida genérica	2020	FEDERALES (APORTACIONES, SUBSIDIOS Y CONVENIOS)	Aportaciones Federales para Entidades Federativas y Municipios	33	FAIS Municipal y de las Demarcaciones Territoriales del Distrito Federal	1004	FAIS Entidades

#	Dependencia Ejecutora	Rendimiento Financiero	Reintegro	Tipo de Gasto	Partida	Aprobado	Modificado	Recaudado (Ministrado)	Comprometido	Devengado	Ejercido	Pagado
1096	Alcaldía Benito Juárez-			2 - Gasto de Inversión	612 - Edificación no habitacional	23,233,208.00	23,534,425.00	23,534,425.00	23,534,425.00	23,534,425.00	19,670,306.47	19,670,306.47
1097	Sin Especificar	1,775,312.12			Total del Programa Presupuestario	336,409,056.00	336,920,497.00	336,920,497.00	336,920,497.00	336,920,497.00	281,222,162.68	281,222,162.68
1098	Alcaldía Benito Juárez-			1 - Gasto corriente	311 - Energía eléctrica	96,806,284.00	96,806,284.00	96,806,284.00	96,806,284.00	96,806,284.00	73,983,906.29	73,983,906.29
1099	Alcaldía Benito Juárez-			2 - Gasto de Inversión	615 - Construcción de vías de comunicación	-	10,000,000.00	10,000,000.00	10,000,000.00	10,000,000.00	-	-
1100	Alcaldía Benito Juárez-			2 - Gasto de Inversión	614 - División de terrenos y construcción de obras de urbanización	-	-	-	-	-	-	-
1101	Alcaldía Benito Juárez-			2 - Gasto de Inversión	612 - Edificación no habitacional	-	7,277,953.00	7,277,953.00	7,277,953.00	7,277,953.00	1,671,352.02	1,671,352.02
1102	Alcaldía Benito Juárez-			2 - Gasto de Inversión	358 - Servicios de limpieza y manejo de desechos	-	500,000.00	500,000.00	500,000.00	500,000.00	-	-
1103	Alcaldía Benito Juárez-			2 - Gasto de Inversión	355 - Reparación y mantenimiento de equipo de transporte	11,000,001.00	5,165,894.08	5,165,894.08	5,165,894.08	5,165,894.08	4,619,634.97	4,619,634.97
1104	Alcaldía Benito Juárez-			2 - Gasto de Inversión	345 - Seguro de bienes patrimoniales	24,827,069.00	12,827,069.00	12,827,069.00	12,827,069.00	12,827,069.00	12,447,187.41	12,447,187.41
1105	Alcaldía Benito Juárez-			2 - Gasto de Inversión	336 - Servicios de apoyo administrativo, traducción, fotocopiado e impresión	-	567,594.92	567,594.92	567,594.92	567,594.92	567,594.91	567,594.91
1106	Alcaldía Benito Juárez-			2 - Gasto de Inversión	311 - Energía eléctrica	63,073,312.00	63,073,312.00	63,073,312.00	63,073,312.00	63,073,312.00	59,798,738.52	59,798,738.52
1107	Alcaldía Benito Juárez-			2 - Gasto de Inversión	261 - Combustibles, lubricantes y aditivos	64,499,112.00	64,499,112.00	64,499,112.00	64,499,112.00	64,499,112.00	58,311,862.73	58,311,862.73
1108	Alcaldía Benito Juárez-			1 - Gasto corriente	396 - Otros gastos por responsabilidades	3,081,725.00	3,081,725.00	3,081,725.00	3,081,725.00	3,081,725.00	1,746,232.83	1,746,232.83
1109	Alcaldía Benito Juárez-			1 - Gasto corriente	338 - Servicios de vigilancia	44,883,957.00	44,883,957.00	44,883,957.00	44,883,957.00	44,883,957.00	41,622,050.00	41,622,050.00
1110	Alcaldía Benito Juárez-			1 - Gasto corriente	313 - Agua	28,237,596.00	28,237,596.00	28,237,596.00	28,237,596.00	28,237,596.00	26,453,603.00	26,453,603.00
1111	Sin Especificar				Total del Programa Presupuestario	-	15,000,000.00	15,000,000.00	15,000,000.00	15,000,000.00	14,967,812.23	14,967,812.23
1112	Alcaldía Benito Juárez-			2 - Gasto de Inversión	612 - Edificación no habitacional	-	15,000,000.00	15,000,000.00	15,000,000.00	15,000,000.00	14,967,812.23	14,967,812.23
1113	Sin Especificar				Total del Programa Presupuestario	-	2,244,645.00	2,244,645.00	2,244,645.00	2,244,644.99	2,244,644.99	2,244,644.99
1114	Alcaldía Benito Juárez-			1 - Gasto corriente	339 - Servicios profesionales, científicos y técnicos integrales	-	2,244,645.00	2,244,645.00	2,244,645.00	2,244,644.99	2,244,644.99	2,244,644.99
1115	Sin Especificar	-	-		Total del Programa Presupuestario	53,035,648.00	54,027,896.00	54,027,896.00	54,027,895.75	54,027,895.75	46,584,734.06	46,584,734.06
1116	Cuauhtémoc			1 - Gasto corriente	246 - Material eléctrico y electrónico	-	1,066,793.06	1,066,793.06	1,066,792.82	1,066,792.82	1,066,792.82	1,066,792.82
1117	Cuauhtémoc			2 - Gasto de Inversión	614 - División de terrenos y construcción de obras de urbanización	-	51,340,265.94	51,340,265.94	51,340,265.94	51,340,265.94	43,897,104.25	43,897,104.25

#	Contratos	Proyectos	Pagado SHCP	Pagado EF	ESTATUS	Observaciones (Captura)
1096	Sin Contratos	Sin Proyectos	N/A	N/A	Validado	
1097			N/A	N/A		
1098	Sin Contratos	Sin Proyectos	N/A	N/A	Validado	
1099	Sin Contratos	Sin Proyectos	N/A	N/A	Validado	
1100	Sin Contratos	Sin Proyectos	N/A	N/A	Validado	ESTOS \$ 1'286,753.12 RECURSOS CORRESPONDEN A INTERESES
1101	Sin Contratos	Sin Proyectos	N/A	N/A	Validado	SE CUENTA CON \$ 488,559.00 CORRESPONDIENTES A INTERESES
1102	Sin Contratos	Sin Proyectos	N/A	N/A	Validado	
1103	Sin Contratos	Sin Proyectos	N/A	N/A	Validado	
1104	Sin Contratos	Sin Proyectos	N/A	N/A	Validado	
1105	Sin Contratos	Sin Proyectos	N/A	N/A	Validado	
1106	Sin Contratos	Sin Proyectos	N/A	N/A	Validado	
1107	Sin Contratos	Sin Proyectos	N/A	N/A	Validado	
1108	Sin Contratos	Sin Proyectos	N/A	N/A	Validado	
1109	Sin Contratos	Sin Proyectos	N/A	N/A	Validado	
1110	Sin Contratos	Sin Proyectos	N/A	N/A	Validado	
1111			N/A	N/A		
1112	Sin Contratos	Sin Proyectos	N/A	N/A	Validado	
1113			N/A	N/A		
1114	Sin Contratos	Sin Proyectos	N/A	N/A	Validado	
1115			N/A	N/A		[{"Dependencia Ejecutora":"Cuauhtèmoc", "Observación":"Objeto: Fortalecimiento a la Infraestructura Social"}]
1116	Sin Contratos	Sin Proyectos	N/A	N/A	Validado	
1117	Sin Contratos	Sin Proyectos	N/A	N/A	Validado	

#	Entidad	Municipio	Tipo de Registro	Ciclo de Recurso	Tipo de Recurso	Descripción Ramo	Clave Ramo	Descripción Programa	Clave Programa	Programa Fondo Convenio - Específico
1118	Ciudad de México	Cuauhtémoc	Partida genérica	2020	FEDERALES (APORTACIONES, SUBSIDIOS Y CONVENIOS)	Aportaciones Federales para Entidades Federativas y Municipios	33	FAIS Municipal y de las Demarcaciones Territoriales del Distrito Federal	1004	FAIS Entidades
1119	Ciudad de México	Cuauhtémoc	Partida genérica	2020	FEDERALES (APORTACIONES, SUBSIDIOS Y CONVENIOS)	Aportaciones Federales para Entidades Federativas y Municipios	33	FAIS Municipal y de las Demarcaciones Territoriales del Distrito Federal	1004	FAIS Entidades
1120	Ciudad de México	Cuauhtémoc	Partida genérica	2020	FEDERALES (APORTACIONES, SUBSIDIOS Y CONVENIOS)	Aportaciones Federales para Entidades Federativas y Municipios	33	FAIS Municipal y de las Demarcaciones Territoriales del Distrito Federal	1004	FAIS Entidades
1121	Ciudad de México	Cuauhtémoc	Programa presupuestario	2020	FEDERALES (APORTACIONES, SUBSIDIOS Y CONVENIOS)	Aportaciones Federales para Entidades Federativas y Municipios	33	FORTAMUN	1005	Sin Especificar
1122	Ciudad de México	Cuauhtémoc	Partida genérica	2020	FEDERALES (APORTACIONES, SUBSIDIOS Y CONVENIOS)	Aportaciones Federales para Entidades Federativas y Municipios	33	FORTAMUN	1005	FORTAMUN
1123	Ciudad de México	Cuauhtémoc	Partida genérica	2020	FEDERALES (APORTACIONES, SUBSIDIOS Y CONVENIOS)	Aportaciones Federales para Entidades Federativas y Municipios	33	FORTAMUN	1005	FORTAMUN
1124	Ciudad de México	Cuauhtémoc	Partida genérica	2020	FEDERALES (APORTACIONES, SUBSIDIOS Y CONVENIOS)	Aportaciones Federales para Entidades Federativas y Municipios	33	FORTAMUN	1005	FORTAMUN
1125	Ciudad de México	Cuauhtémoc	Partida genérica	2020	FEDERALES (APORTACIONES, SUBSIDIOS Y CONVENIOS)	Aportaciones Federales para Entidades Federativas y Municipios	33	FORTAMUN	1005	FORTAMUN
1126	Ciudad de México	Cuauhtémoc	Partida genérica	2020	FEDERALES (APORTACIONES, SUBSIDIOS Y CONVENIOS)	Aportaciones Federales para Entidades Federativas y Municipios	33	FORTAMUN	1005	FORTAMUN
1127	Ciudad de México	Cuauhtémoc	Partida genérica	2020	FEDERALES (APORTACIONES, SUBSIDIOS Y CONVENIOS)	Aportaciones Federales para Entidades Federativas y Municipios	33	FORTAMUN	1005	FORTAMUN
1128	Ciudad de México	Cuauhtémoc	Partida genérica	2020	FEDERALES (APORTACIONES, SUBSIDIOS Y CONVENIOS)	Aportaciones Federales para Entidades Federativas y Municipios	33	FORTAMUN	1005	FORTAMUN
1129	Ciudad de México	Cuauhtémoc	Partida genérica	2020	FEDERALES (APORTACIONES, SUBSIDIOS Y CONVENIOS)	Aportaciones Federales para Entidades Federativas y Municipios	33	FORTAMUN	1005	FORTAMUN
1130	Ciudad de México	Cuauhtémoc	Partida genérica	2020	FEDERALES (APORTACIONES, SUBSIDIOS Y CONVENIOS)	Aportaciones Federales para Entidades Federativas y Municipios	33	FORTAMUN	1005	FORTAMUN
1131	Ciudad de México	Cuauhtémoc	Partida genérica	2020	FEDERALES (APORTACIONES, SUBSIDIOS Y CONVENIOS)	Aportaciones Federales para Entidades Federativas y Municipios	33	FORTAMUN	1005	FORTAMUN
1132	Ciudad de México	Cuauhtémoc	Partida genérica	2020	FEDERALES (APORTACIONES, SUBSIDIOS Y CONVENIOS)	Aportaciones Federales para Entidades Federativas y Municipios	33	FORTAMUN	1005	FORTAMUN
1133	Ciudad de México	Cuauhtémoc	Partida genérica	2020	FEDERALES (APORTACIONES, SUBSIDIOS Y CONVENIOS)	Aportaciones Federales para Entidades Federativas y Municipios	33	FORTAMUN	1005	FORTAMUN
1134	Ciudad de México	Cuauhtémoc	Partida genérica	2020	FEDERALES (APORTACIONES, SUBSIDIOS Y CONVENIOS)	Aportaciones Federales para Entidades Federativas y Municipios	33	FORTAMUN	1005	FORTAMUN
1135	Ciudad de México	Cuauhtémoc	Partida genérica	2020	FEDERALES (APORTACIONES, SUBSIDIOS Y CONVENIOS)	Aportaciones Federales para Entidades Federativas y Municipios	33	FORTAMUN	1005	FORTAMUN
1136	Ciudad de México	Cuauhtémoc	Partida genérica	2020	FEDERALES (APORTACIONES, SUBSIDIOS Y CONVENIOS)	Aportaciones Federales para Entidades Federativas y Municipios	33	FORTAMUN	1005	FORTAMUN
1137	Ciudad de México	Cuauhtémoc	Partida genérica	2020	FEDERALES (APORTACIONES, SUBSIDIOS Y CONVENIOS)	Aportaciones Federales para Entidades Federativas y Municipios	33	FORTAMUN	1005	FORTAMUN
1138	Ciudad de México	Cuauhtémoc	Partida genérica	2020	FEDERALES (APORTACIONES, SUBSIDIOS Y CONVENIOS)	Aportaciones Federales para Entidades Federativas y Municipios	33	FORTAMUN	1005	FORTAMUN
1139	Ciudad de México	Cuauhtémoc	Partida genérica	2020	FEDERALES (APORTACIONES, SUBSIDIOS Y CONVENIOS)	Aportaciones Federales para Entidades Federativas y Municipios	33	FORTAMUN	1005	FORTAMUN
1140	Ciudad de México	Cuauhtémoc	Partida genérica	2020	FEDERALES (APORTACIONES, SUBSIDIOS Y CONVENIOS)	Aportaciones Federales para Entidades Federativas y Municipios	33	FORTAMUN	1005	FORTAMUN

#	Dependencia Ejecutora	Rendimiento Financiero	Reintegro	Tipo de Gasto	Partida	Aprobado	Modificado	Recaudado (Ministrado)	Comprometido	Devengado	Ejercido	Pagado
1118	Cuauhtémoc			1 - Gasto corriente	441 - Ayudas sociales a personas	53,035,648.00	-	-	-	-	-	-
1119	Cuauhtémoc			1 - Gasto corriente	339 - Servicios profesionales, científicos y técnicos integrales	-	1,620,837.00	1,620,837.00	1,620,836.99	1,620,836.99	1,620,836.99	1,620,836.99
1120	Cuauhtémoc			1 - Gasto corriente	333 - Servicios de consultoría administrativa, procesos, técnica y en tecnologías de la información	-	-	-	-	-	-	-
1121	Sin Especificar	2,461,776.89	-		Total del Programa Presupuestario	429,201,689.00	429,854,201.00	429,854,201.00	403,485,472.70	403,485,472.70	402,832,960.70	402,832,960.70
1122	Cuauhtémoc			1 - Gasto corriente	211 - Materiales, útiles y equipos menores de oficina	-	1,631,460.60	1,631,460.60	1,631,459.96	1,631,459.96	1,631,459.96	1,631,459.96
1123	Cuauhtémoc			1 - Gasto corriente	338 - Servicios de vigilancia	144,081,129.00	173,822,550.00	173,822,550.00	159,099,875.00	159,099,875.00	159,099,875.00	159,099,875.00
1124	Cuauhtémoc			1 - Gasto corriente	313 - Agua	47,931,507.00	47,931,507.00	47,931,507.00	38,687,459.00	38,687,459.00	38,687,459.00	38,687,459.00
1125	Cuauhtémoc			1 - Gasto corriente	311 - Energía eléctrica	237,189,053.00	192,689,420.75	192,689,420.75	192,689,420.75	192,689,420.75	192,689,420.75	192,689,420.75
1126	Cuauhtémoc			1 - Gasto corriente	299 - Refacciones y accesorios menores otros bienes muebles	-	30,900.00	30,900.00	30,899.96	30,899.96	30,899.96	30,899.96
1127	Cuauhtémoc			1 - Gasto corriente	298 - Refacciones y accesorios menores de maquinaria y otros equipos	-	27,500.00	27,500.00	27,499.54	27,499.54	27,499.54	27,499.54
1128	Cuauhtémoc			1 - Gasto corriente	296 - Refacciones y accesorios menores de equipo de transporte	-	456,322.00	456,322.00	456,321.99	456,321.99	456,321.99	456,321.99
1129	Cuauhtémoc			1 - Gasto corriente	291 - Herramientas menores	-	374,771.00	374,771.00	374,770.36	374,770.36	325,870.36	325,870.36
1130	Cuauhtémoc			1 - Gasto corriente	274 - Productos textiles	-	64,000.00	64,000.00	63,999.52	63,999.52	63,999.52	63,999.52
1131	Cuauhtémoc			1 - Gasto corriente	273 - Artículos deportivos	-	-	-	-	-	-	-
1132	Cuauhtémoc			1 - Gasto corriente	272 - Prendas de seguridad y protección personal	-	120,045.70	120,045.70	120,044.92	120,044.92	120,044.92	120,044.92
1133	Cuauhtémoc			1 - Gasto corriente	261 - Combustibles, lubricantes y aditivos	-	1,778,890.15	1,778,890.15	1,778,769.09	1,778,769.09	1,778,769.09	1,778,769.09
1134	Cuauhtémoc			1 - Gasto corriente	256 - Fibras sintéticas, hules, plásticos y derivados	-	340,162.60	340,162.60	340,161.87	340,161.87	177,174.97	177,174.97
1135	Cuauhtémoc			1 - Gasto corriente	255 - Materiales, accesorios y suministros de laboratorio	-	58,243.60	58,243.60	58,243.60	58,243.60	58,243.60	58,243.60
1136	Cuauhtémoc			1 - Gasto corriente	249 - Otros materiales y artículos de construcción y reparación	-	1,217,000.00	1,217,000.00	1,216,999.98	1,216,999.98	1,216,999.98	1,216,999.98
1137	Cuauhtémoc			1 - Gasto corriente	247 - Artículos metálicos para la construcción	-	128,242.50	128,242.50	128,242.47	128,242.47	128,242.47	128,242.47
1138	Cuauhtémoc			1 - Gasto corriente	246 - Material eléctrico y electrónico	-	2,961,684.10	2,961,684.10	2,961,531.01	2,961,531.01	2,844,092.91	2,844,092.91
1139	Cuauhtémoc			1 - Gasto corriente	245 - Vidrio y productos de vidrio	-	-	-	-	-	-	-
1140	Cuauhtémoc			1 - Gasto corriente	244 - Madera y productos de madera	-	234,500.00	234,500.00	234,461.06	234,461.06	234,461.06	234,461.06

#	Contratos	Proyectos	Pagado SHCP	Pagado EF	ESTATUS	Observaciones (Captura)
1118	Sin Contratos	Sin Proyectos	N/A	N/A	Validado	
1119	Sin Contratos	Sin Proyectos	N/A	N/A	Validado	
1120	Sin Contratos	Sin Proyectos	N/A	N/A	Validado	
1121			N/A	N/A		[{"Dependencia Ejecutora":"Cuauhtèmoc", "Observación":"Objeto: Fortalecimiento de los Municipios y las Demarcaciones Territoriales de la Ciudad de México"}]
1122	Sin Contratos	Sin Proyectos	N/A	N/A	Validado	
1123	Sin Contratos	Sin Proyectos	N/A	N/A	Validado	
1124	Sin Contratos	Sin Proyectos	N/A	N/A	Validado	
1125	Sin Contratos	Sin Proyectos	N/A	N/A	Validado	
1126	Sin Contratos	Sin Proyectos	N/A	N/A	Validado	
1127	Sin Contratos	Sin Proyectos	N/A	N/A	Validado	
1128	Sin Contratos	Sin Proyectos	N/A	N/A	Validado	
1129	Sin Contratos	Sin Proyectos	N/A	N/A	Validado	
1130	Sin Contratos	Sin Proyectos	N/A	N/A	Validado	
1131	Sin Contratos	Sin Proyectos	N/A	N/A	Validado	Corresponde a rendimientos financieros
1132	Sin Contratos	Sin Proyectos	N/A	N/A	Validado	
1133	Sin Contratos	Sin Proyectos	N/A	N/A	Validado	
1134	Sin Contratos	Sin Proyectos	N/A	N/A	Validado	
1135	Sin Contratos	Sin Proyectos	N/A	N/A	Validado	
1136	Sin Contratos	Sin Proyectos	N/A	N/A	Validado	
1137	Sin Contratos	Sin Proyectos	N/A	N/A	Validado	
1138	Sin Contratos	Sin Proyectos	N/A	N/A	Validado	
1139	Sin Contratos	Sin Proyectos	N/A	N/A	Validado	Corresponde a rendimientos financieros
1140	Sin Contratos	Sin Proyectos	N/A	N/A	Validado	

#	Entidad	Municipio	Tipo de Registro	Ciclo de Recurso	Tipo de Recurso	Descripción Ramo	Clave Ramo	Descripción Programa	Clave Programa	Programa Fondo Convenio - Específico
1141	Ciudad de México	Cuauhtémoc	Partida genérica	2020	FEDERALES (APORTACIONES, SUBSIDIOS Y CONVENIOS)	Aportaciones Federales para Entidades Federativas y Municipios	33	FORTAMUN	I005	FORTAMUN
1142	Ciudad de México	Cuauhtémoc	Partida genérica	2020	FEDERALES (APORTACIONES, SUBSIDIOS Y CONVENIOS)	Aportaciones Federales para Entidades Federativas y Municipios	33	FORTAMUN	I005	FORTAMUN
1143	Ciudad de México	Cuauhtémoc	Partida genérica	2020	FEDERALES (APORTACIONES, SUBSIDIOS Y CONVENIOS)	Aportaciones Federales para Entidades Federativas y Municipios	33	FORTAMUN	I005	FORTAMUN
1144	Ciudad de México	Cuauhtémoc	Programa presupuestario	2020	FEDERALES (APORTACIONES, SUBSIDIOS Y CONVENIOS)	Aportaciones Federales para Entidades Federativas y Municipios	33	FAFEF	I012	Sin Especificar
1145	Ciudad de México	Cuauhtémoc	Partida genérica	2020	FEDERALES (APORTACIONES, SUBSIDIOS Y CONVENIOS)	Aportaciones Federales para Entidades Federativas y Municipios	33	FAFEF	I012	FAFEF
1146	Ciudad de México	Cuauhtémoc	Programa presupuestario	2020	FEDERALES (APORTACIONES, SUBSIDIOS Y CONVENIOS)	Seguridad y Protección Ciudadana	36	Subsidios en materia de seguridad pública	U001	Sin Especificar
1147	Ciudad de México	Cuauhtémoc	Partida genérica	2020	FEDERALES (APORTACIONES, SUBSIDIOS Y CONVENIOS)	Seguridad y Protección Ciudadana	36	Subsidios en materia de seguridad pública	U001	Subsidios en materia de seguridad pública
1148	Ciudad de México	Miguel Hidalgo	Programa presupuestario	2020	FEDERALES (APORTACIONES, SUBSIDIOS Y CONVENIOS)	Aportaciones Federales para Entidades Federativas y Municipios	33	FAIS Municipal y de las Demarcaciones Territoriales del Distrito Federal	I004	Sin Especificar
1149	Ciudad de México	Miguel Hidalgo	Partida genérica	2020	FEDERALES (APORTACIONES, SUBSIDIOS Y CONVENIOS)	Aportaciones Federales para Entidades Federativas y Municipios	33	FAIS Municipal y de las Demarcaciones Territoriales del Distrito Federal	I004	FAIS Entidades
1150	Ciudad de México	Miguel Hidalgo	Programa presupuestario	2020	FEDERALES (APORTACIONES, SUBSIDIOS Y CONVENIOS)	Aportaciones Federales para Entidades Federativas y Municipios	33	FORTAMUN	I005	Sin Especificar
1151	Ciudad de México	Miguel Hidalgo	Partida genérica	2020	FEDERALES (APORTACIONES, SUBSIDIOS Y CONVENIOS)	Aportaciones Federales para Entidades Federativas y Municipios	33	FORTAMUN	I005	FORTAMUN
1152	Ciudad de México	Miguel Hidalgo	Partida genérica	2020	FEDERALES (APORTACIONES, SUBSIDIOS Y CONVENIOS)	Aportaciones Federales para Entidades Federativas y Municipios	33	FORTAMUN	I005	FORTAMUN
1153	Ciudad de México	Miguel Hidalgo	Partida genérica	2020	FEDERALES (APORTACIONES, SUBSIDIOS Y CONVENIOS)	Aportaciones Federales para Entidades Federativas y Municipios	33	FORTAMUN	I005	FORTAMUN
1154	Ciudad de México	Miguel Hidalgo	Partida genérica	2020	FEDERALES (APORTACIONES, SUBSIDIOS Y CONVENIOS)	Aportaciones Federales para Entidades Federativas y Municipios	33	FORTAMUN	I005	FORTAMUN
1155	Ciudad de México	Miguel Hidalgo	Programa presupuestario	2020	FEDERALES (APORTACIONES, SUBSIDIOS Y CONVENIOS)	Aportaciones Federales para Entidades Federativas y Municipios	33	FAFEF	I012	Sin Especificar
1156	Ciudad de México	Miguel Hidalgo	Partida genérica	2020	FEDERALES (APORTACIONES, SUBSIDIOS Y CONVENIOS)	Aportaciones Federales para Entidades Federativas y Municipios	33	FAFEF	I012	FAFEF
1157	Ciudad de México	Miguel Hidalgo	Programa presupuestario	2020	FEDERALES (APORTACIONES, SUBSIDIOS Y CONVENIOS)	Seguridad y Protección Ciudadana	36	Subsidios en materia de seguridad pública	U001	Sin Especificar
1158	Ciudad de México	Miguel Hidalgo	Partida genérica	2020	FEDERALES (APORTACIONES, SUBSIDIOS Y CONVENIOS)	Seguridad y Protección Ciudadana	36	Subsidios en materia de seguridad pública	U001	FORTASEG
1159	Ciudad de México	Venustiano Carranza	Programa presupuestario	2020	FEDERALES (APORTACIONES, SUBSIDIOS Y CONVENIOS)	Aportaciones Federales para Entidades Federativas y Municipios	33	FAIS Municipal y de las Demarcaciones Territoriales del Distrito Federal	I004	Sin Especificar
1160	Ciudad de México	Venustiano Carranza	Partida genérica	2020	FEDERALES (APORTACIONES, SUBSIDIOS Y CONVENIOS)	Aportaciones Federales para Entidades Federativas y Municipios	33	FAIS Municipal y de las Demarcaciones Territoriales del Distrito Federal	I004	FAIS
1161	Ciudad de México	Venustiano Carranza	Programa presupuestario	2020	FEDERALES (APORTACIONES, SUBSIDIOS Y CONVENIOS)	Aportaciones Federales para Entidades Federativas y Municipios	33	FORTAMUN	I005	Sin Especificar
1162	Ciudad de México	Venustiano Carranza	Partida genérica	2020	FEDERALES (APORTACIONES, SUBSIDIOS Y CONVENIOS)	Aportaciones Federales para Entidades Federativas y Municipios	33	FORTAMUN	I005	FORTAMUN
1163	Ciudad de México	Venustiano Carranza	Partida genérica	2020	FEDERALES (APORTACIONES, SUBSIDIOS Y CONVENIOS)	Aportaciones Federales para Entidades Federativas y Municipios	33	FORTAMUN	I005	FORTAMUN

#	Dependencia Ejecutora	Rendimiento Financiero	Reintegro	Tipo de Gasto	Partida	Aprobado	Modificado	Recaudado (Ministrado)	Comprometido	Devengado	Ejercido	Pagado
1141	Cuauhtémoc			1 - Gasto corriente	242 - Cemento y productos de concreto	-	132,000.00	132,000.00	131,999.88	131,999.88	131,999.88	131,999.88
1142	Cuauhtémoc			1 - Gasto corriente	241 - Productos minerales no metálicos	-	5,525,628.00	5,525,628.00	3,125,619.95	3,125,619.95	3,125,619.95	3,125,619.95
1143	Cuauhtémoc			1 - Gasto corriente	216 - Material de limpieza	-	329,373.00	329,373.00	327,692.79	327,692.79	4,505.79	4,505.79
1144	Sin Especificar	-	-		Total del Programa Presupuestario	-	34,182,795.46	34,182,795.46	34,182,795.46	34,182,795.46	25,056,356.21	25,056,356.21
1145	Cuauhtémoc			2 - Gasto de Inversión	612 - Edificación no habitacional	-	34,182,795.46	34,182,795.46	34,182,795.46	34,182,795.46	25,056,356.21	25,056,356.21
1146	Sin Especificar	-	-		Total del Programa Presupuestario	-	2,523,217.80	2,523,217.80	2,523,215.75	2,523,215.75	2,523,215.75	2,523,215.75
1147	Cuauhtémoc			1 - Gasto corriente	339 - Servicios profesionales, científicos y técnicos integrales	-	2,523,217.80	2,523,217.80	2,523,215.75	2,523,215.75	2,523,215.75	2,523,215.75
1148	Sin Especificar	-	-		Total del Programa Presupuestario	20,072,113.00	20,650,493.00	20,650,493.00	20,650,493.00	20,650,493.00	-	-
1149	Miguel Hidalgo			2 - Gasto de Inversión	441 - Ayudas sociales a personas	20,072,113.00	20,650,493.00	20,650,493.00	20,650,493.00	20,650,493.00	-	-
1150	Sin Especificar	1,549,995.62	-		Total del Programa Presupuestario	293,713,179.00	294,159,708.00	294,159,708.00	294,159,708.00	294,159,708.00	286,057,266.78	286,057,266.78
1151	Miguel Hidalgo			1 - Gasto corriente	261 - Combustibles, lubricantes y aditivos	83,777,667.00	83,777,667.00	83,777,667.00	83,777,667.00	83,777,667.00	76,448,797.34	76,448,797.34
1152	Miguel Hidalgo			2 - Gasto de Inversión	338 - Servicios de vigilancia	100,104,713.00	100,104,713.00	100,104,713.00	100,104,713.00	100,104,713.00	100,104,713.00	100,104,713.00
1153	Miguel Hidalgo			1 - Gasto corriente	358 - Servicios de limpieza y manejo de desechos	-	446,529.00	446,529.00	446,529.00	446,529.00	-	-
1154	Miguel Hidalgo			1 - Gasto corriente	311 - Energía eléctrica	109,830,799.00	109,830,799.00	109,830,799.00	109,830,799.00	109,830,799.00	109,503,756.44	109,503,756.44
1155	Sin Especificar	-	-		Total del Programa Presupuestario	-	3,910,960.00	3,910,960.00	3,910,960.00	3,910,960.00	3,333,333.34	3,333,333.34
1156	Miguel Hidalgo			2 - Gasto de Inversión	612 - Edificación no habitacional	-	3,910,960.00	3,910,960.00	3,910,960.00	3,910,960.00	3,333,333.34	3,333,333.34
1157	Sin Especificar	-	-		Total del Programa Presupuestario	-	2,411,148.00	2,411,148.00	2,409,320.00	2,409,320.00	-	-
1158	Miguel Hidalgo			1 - Gasto corriente	339 - Servicios profesionales, científicos y técnicos integrales	-	2,411,148.00	2,411,148.00	2,409,320.00	2,409,320.00	-	-
1159	Sin Especificar	-	-		Total del Programa Presupuestario	49,587,747.00	50,665,402.00	50,665,402.00	50,661,424.75	50,661,424.75	45,361,336.49	45,361,336.49
1160	Venustiano Carranza			2 - Gasto de Inversión	614 - División de terrenos y construcción de obras de urbanización	49,587,747.00	50,665,402.00	50,665,402.00	50,661,424.75	50,661,424.75	45,361,336.49	45,361,336.49
1161	Sin Especificar	1,817,192.39	-		Total del Programa Presupuestario	344,345,072.00	344,868,577.00	344,868,577.00	344,868,573.97	344,868,573.97	338,188,073.06	338,188,073.06
1162	Venustiano Carranza			1 - Gasto corriente	261 - Combustibles, lubricantes y aditivos	80,492,681.00	79,188,995.82	79,188,995.82	79,188,995.82	79,188,995.82	75,235,830.09	75,235,830.09
1163	Venustiano Carranza			1 - Gasto corriente	612 - Edificación no habitacional	-	-	-	-	-	-	-

#	Contratos	Proyectos	Pagado SHCP	Pagado EF	ESTATUS	Observaciones (Captura)
1141	Sin Contratos	Sin Proyectos	N/A	N/A	Validado	
1142	Sin Contratos	Sin Proyectos	N/A	N/A	Validado	
1143	Sin Contratos	Sin Proyectos	N/A	N/A	Validado	
1144			N/A	N/A		[{"Dependencia Ejecutora":"Cuauhtèmoc", "Observación":"Objeto: Complementar los recursos asignados, para atender los inmuebles"}]
1145	Sin Contratos	Sin Proyectos	N/A	N/A	Validado	
1146			N/A	N/A		[{"Dependencia Ejecutora":"Cuauhtèmoc", "Observación":"Objeto: Contar con los recursos indispensables para cubrir el gasto por contratación de servicios profesionales integrales"}]
1147	Sin Contratos	Sin Proyectos	N/A	N/A	Validado	
1148			N/A	N/A		
1149	Sin Contratos	Sin Proyectos	N/A	N/A	Validado	
1150			N/A	N/A		
1151	Sin Contratos	Sin Proyectos	N/A	N/A	Validado	
1152	Sin Contratos	Sin Proyectos	N/A	N/A	Validado	
1153	Sin Contratos	Sin Proyectos	N/A	N/A	Validado	
1154	Sin Contratos	Sin Proyectos	N/A	N/A	Validado	
1155			N/A	N/A		
1156	Sin Contratos	Sin Proyectos	N/A	N/A	Validado	
1157			N/A	N/A		
1158	Sin Contratos	Sin Proyectos	N/A	N/A	Validado	
1159			N/A	N/A		
1160	Sin Contratos	Sin Proyectos	N/A	N/A	Validado	
1161			N/A	N/A		
1162	Sin Contratos	Sin Proyectos	N/A	N/A	Validado	
1163	Sin Contratos	Sin Proyectos	N/A	N/A	Validado	RECURSOS CORRESPONDIENTES A INTERÉS DE RECURSOS ADICINALES DE PRINCIPAL POR UN IMPORTE DE \$1,817,192.39

#	Entidad	Municipio	Tipo de Registro	Ciclo de Recurso	Tipo de Recurso	Descripción Ramo	Clave Ramo	Descripción Programa	Clave Programa	Programa Fondo Convenio - Específico
1164	Ciudad de México	Venustiano Carranza	Partida genérica	2020	FEDERALES (APORTACIONES, SUBSIDIOS Y CONVENIOS)	Aportaciones Federales para Entidades Federativas y Municipios	33	FORTAMUN	I005	FORTAMUN
1165	Ciudad de México	Venustiano Carranza	Partida genérica	2020	FEDERALES (APORTACIONES, SUBSIDIOS Y CONVENIOS)	Aportaciones Federales para Entidades Federativas y Municipios	33	FORTAMUN	I005	FORTAMUN
1166	Ciudad de México	Venustiano Carranza	Partida genérica	2020	FEDERALES (APORTACIONES, SUBSIDIOS Y CONVENIOS)	Aportaciones Federales para Entidades Federativas y Municipios	33	FORTAMUN	I005	FORTAMUN
1167	Ciudad de México	Venustiano Carranza	Partida genérica	2020	FEDERALES (APORTACIONES, SUBSIDIOS Y CONVENIOS)	Aportaciones Federales para Entidades Federativas y Municipios	33	FORTAMUN	I005	FORTAMUN
1168	Ciudad de México	Venustiano Carranza	Programa presupuestario	2020	FEDERALES (APORTACIONES, SUBSIDIOS Y CONVENIOS)	Seguridad y Protección Ciudadana	36	Subsidios en materia de seguridad pública	U001	Sin Especificar
1169	Ciudad de México	Venustiano Carranza	Partida genérica	2020	FEDERALES (APORTACIONES, SUBSIDIOS Y CONVENIOS)	Seguridad y Protección Ciudadana	36	Subsidios en materia de seguridad pública	U001	FORTASEG

#	Dependencia Ejecutora	Rendimiento Financiero	Reintegro	Tipo de Gasto	Partida	Aprobado	Modificado	Recaudado (Ministrado)	Comprometido	Devengado	Ejercido	Pagado
1164	Venustiano Carranza			1 - Gasto corriente	248 - Materiales complementarios	-	523,505.00	523,505.00	523,501.97	523,501.97	523,501.97	523,501.97
1165	Venustiano Carranza			1 - Gasto corriente	338 - Servicios de vigilancia	98,330,896.00	98,330,896.00	98,330,896.00	98,330,896.00	98,330,896.00	96,907,246.00	96,907,246.00
1166	Venustiano Carranza			1 - Gasto corriente	313 - Agua	18,719,260.00	20,022,945.18	20,022,945.18	20,022,945.18	20,022,945.18	18,719,260.00	18,719,260.00
1167	Venustiano Carranza			1 - Gasto corriente	311 - Energía eléctrica	146,802,235.00	146,802,235.00	146,802,235.00	146,802,235.00	146,802,235.00	146,802,235.00	146,802,235.00
1168	Sin Especificar	-	-		Total del Programa Presupuestario	-	2,605,875.40	2,605,875.40	2,605,875.40	2,605,875.40	2,605,875.40	2,605,875.40
1169	Venustiano Carranza			1 - Gasto corriente	339 - Servicios profesionales, científicos y técnicos integrales	-	2,605,875.40	2,605,875.40	2,605,875.40	2,605,875.40	2,605,875.40	2,605,875.40

#	Contratos	Proyectos	Pagado SHCP	Pagado EF	ESTATUS	Observaciones (Captura)
1164	Sin Contratos	Sin Proyectos	N/A	N/A	Validado	
1165	Sin Contratos	Sin Proyectos	N/A	N/A	Validado	
1166	Sin Contratos	Sin Proyectos	N/A	N/A	Validado	
1167	Sin Contratos	Sin Proyectos	N/A	N/A	Validado	
1168			N/A	N/A		
1169	Sin Contratos	Sin Proyectos	N/A	N/A	Validado	



GOBIERNO DE LA
CIUDAD DE MÉXICO

SECRETARÍA DE ADMINISTRACIÓN Y FINANZAS
SUBSECRETARÍA DE EGRESOS

DESTINO DEL GASTO (FUENTES DE FINANCIAMIENTO)

#	FOLIO	TIPO DE RECURSO	CICLO DEL RECURSO	RAMO	PROGRAMA PRESUPUESTARIO	PROGRAMA ESTATAL O MUNICIPAL	APROBADO	MODIFICADO	RECAUDADO	COMPROMETIDO	DEVENGADO	EJERCIDO	PAGADO
1	DIF16160200697118	FEDERALES (APORTACIONES, SUBSIDIOS Y CONVENIOS)	2016	33-Aportaciones Federales para Entidades Federativas y Municipios	1004-FAIS Municipal y de las Demarcaciones Territoriales del Distrito Federal		2,616,068.98	2,616,068.98	2,967,703.00	2,616,069.00	2,616,069.00	2,616,069.00	2,616,069.00
2	DIF16160200697118	FEDERALES (APORTACIONES, SUBSIDIOS Y CONVENIOS)	2016	33-Aportaciones Federales para Entidades Federativas y Municipios	1003-FAIS Entidades		1,433,931.02	2,616,068.98	2,967,703.00	2,616,069.00	2,616,069.00	2,616,069.00	2,616,069.00
3	DIF18180101073505	FEDERALES (APORTACIONES, SUBSIDIOS Y CONVENIOS)	2018	33-Aportaciones Federales para Entidades Federativas y Municipios	1012-FAFEF		614,539.00	-	-	-	-	-	-
4	DIF00170300914730	FEDERALES (APORTACIONES, SUBSIDIOS Y CONVENIOS)	2017	33-Aportaciones Federales para Entidades Federativas y Municipios	1004-FAIS Municipal y de las Demarcaciones Territoriales del Distrito Federal		496,881.74	-	-	-	-	-	-
5	DIF18180101075916	FEDERALES (APORTACIONES, SUBSIDIOS Y CONVENIOS)	2018	33-Aportaciones Federales para Entidades Federativas y Municipios	1005-FORTAMUN		417,655.00	-	-	-	-	-	-
6	DIF17170200858096	FEDERALES (APORTACIONES, SUBSIDIOS Y CONVENIOS)	2017	33-Aportaciones Federales para Entidades Federativas y Municipios	1004-FAIS Municipal y de las Demarcaciones Territoriales del Distrito Federal		450,000.00	450,000.00	450,000.00	450,000.00	-	-	-
7	DIF16160200708221	FEDERALES (APORTACIONES, SUBSIDIOS Y CONVENIOS)	2016	33-Aportaciones Federales para Entidades Federativas y Municipios	1004-FAIS Municipal y de las Demarcaciones Territoriales del Distrito Federal		1,241,716.40	1,204,549.17	1,204,549.17	1,204,549.17	1,204,549.17	1,204,549.17	1,204,549.17
8	DIF18180101076032	FEDERALES (APORTACIONES, SUBSIDIOS Y CONVENIOS)	2018	33-Aportaciones Federales para Entidades Federativas y Municipios	1012-FAFEF		4,859,855.00	-	-	-	-	-	-
9	DIF18180101073549	FEDERALES (APORTACIONES, SUBSIDIOS Y CONVENIOS)	2018	33-Aportaciones Federales para Entidades Federativas y Municipios	1005-FORTAMUN		614,539.00	-	-	-	-	-	-
10	DIF16160300759000	FEDERALES (APORTACIONES, SUBSIDIOS Y CONVENIOS)	2016	33-Aportaciones Federales para Entidades Federativas y Municipios	1004-FAIS Municipal y de las Demarcaciones Territoriales del Distrito Federal		11,633.86	11,633.86	11,633.86	11,633.86	11,633.86	11,633.86	11,633.86
11	DIF16160300759000	FEDERALES (APORTACIONES, SUBSIDIOS Y CONVENIOS)	2016	33-Aportaciones Federales para Entidades Federativas y Municipios	1003-FAIS Entidades		692,278.37	692,278.37	11,633.86	11,633.86	11,633.86	11,633.86	11,633.86
12	DIF18180101075895	FEDERALES (APORTACIONES, SUBSIDIOS Y CONVENIOS)	2018	33-Aportaciones Federales para Entidades Federativas y Municipios	1005-FORTAMUN		1,250,000.00	-	-	-	-	-	-
13	DIF18180101073548	FEDERALES (APORTACIONES, SUBSIDIOS Y CONVENIOS)	2018	33-Aportaciones Federales para Entidades Federativas y Municipios	1005-FORTAMUN		871,967.00	-	-	-	-	-	-
14	DIF18180101073525	FEDERALES (APORTACIONES, SUBSIDIOS Y CONVENIOS)	2018	33-Aportaciones Federales para Entidades Federativas y Municipios	1005-FORTAMUN		56,000.00	-	-	-	-	-	-
15	DIF18180101075882	FEDERALES (APORTACIONES, SUBSIDIOS Y CONVENIOS)	2018	33-Aportaciones Federales para Entidades Federativas y Municipios	1005-FORTAMUN		3,000,000.00	-	-	-	-	-	-
16	DIF180301305667	FEDERALES (APORTACIONES, SUBSIDIOS Y CONVENIOS)	2018	33-Aportaciones Federales para Entidades Federativas y Municipios	1004-FAIS Municipal y de las Demarcaciones Territoriales del Distrito Federal		142,161.60	142,161.60	-	-	-	-	-
17	DIF190101504080	FEDERALES (APORTACIONES, SUBSIDIOS Y CONVENIOS)	2019	33-Aportaciones Federales para Entidades Federativas y Municipios	1004-FAIS Municipal y de las Demarcaciones Territoriales del Distrito Federal		793,492.00	-	-	-	-	-	-
18	DIF190101504116	FEDERALES (APORTACIONES, SUBSIDIOS Y CONVENIOS)	2019	33-Aportaciones Federales para Entidades Federativas y Municipios	1004-FAIS Municipal y de las Demarcaciones Territoriales del Distrito Federal		1,643,488.00	-	-	-	-	-	-
19	DIF190101504173	FEDERALES (APORTACIONES, SUBSIDIOS Y CONVENIOS)	2019	33-Aportaciones Federales para Entidades Federativas y Municipios	1004-FAIS Municipal y de las Demarcaciones Territoriales del Distrito Federal		1,181,400.00	-	-	-	-	-	-
20	DIF190101504059	FEDERALES (APORTACIONES, SUBSIDIOS Y CONVENIOS)	2019	33-Aportaciones Federales para Entidades Federativas y Municipios	1004-FAIS Municipal y de las Demarcaciones Territoriales del Distrito Federal		1,283,184.00	-	-	-	-	-	-
21	DIF190101504060	FEDERALES (APORTACIONES, SUBSIDIOS Y CONVENIOS)	2019	33-Aportaciones Federales para Entidades Federativas y Municipios	1004-FAIS Municipal y de las Demarcaciones Territoriales del Distrito Federal		857,920.00	-	-	-	-	-	-
22	DIF190101504061	FEDERALES (APORTACIONES, SUBSIDIOS Y CONVENIOS)	2019	33-Aportaciones Federales para Entidades Federativas y Municipios	1004-FAIS Municipal y de las Demarcaciones Territoriales del Distrito Federal		861,784.00	-	-	-	-	-	-
23	DIF190101504062	FEDERALES (APORTACIONES, SUBSIDIOS Y CONVENIOS)	2019	33-Aportaciones Federales para Entidades Federativas y Municipios	1004-FAIS Municipal y de las Demarcaciones Territoriales del Distrito Federal		1,282,652.00	-	-	-	-	-	-
24	DIF190101504133	FEDERALES (APORTACIONES, SUBSIDIOS Y CONVENIOS)	2019	33-Aportaciones Federales para Entidades Federativas y Municipios	1004-FAIS Municipal y de las Demarcaciones Territoriales del Distrito Federal		1,181,400.00	-	-	-	-	-	-
25	DIF190101504148	FEDERALES (APORTACIONES, SUBSIDIOS Y CONVENIOS)	2019	33-Aportaciones Federales para Entidades Federativas y Municipios	1004-FAIS Municipal y de las Demarcaciones Territoriales del Distrito Federal		1,015,674.00	-	-	-	-	-	-
26	DIF190101504149	FEDERALES (APORTACIONES, SUBSIDIOS Y CONVENIOS)	2019	33-Aportaciones Federales para Entidades Federativas y Municipios	1004-FAIS Municipal y de las Demarcaciones Territoriales del Distrito Federal		930,402.00	-	-	-	-	-	-
27	DIF190101504155	FEDERALES (APORTACIONES, SUBSIDIOS Y CONVENIOS)	2019	33-Aportaciones Federales para Entidades Federativas y Municipios	1004-FAIS Municipal y de las Demarcaciones Territoriales del Distrito Federal		1,273,800.00	-	-	-	-	-	-
28	DIF190101504144	FEDERALES (APORTACIONES, SUBSIDIOS Y CONVENIOS)	2019	33-Aportaciones Federales para Entidades Federativas y Municipios	1004-FAIS Municipal y de las Demarcaciones Territoriales del Distrito Federal		1,011,120.00	-	-	-	-	-	-
29	DIF190101511030	FEDERALES (APORTACIONES, SUBSIDIOS Y CONVENIOS)	2019	33-Aportaciones Federales para Entidades Federativas y Municipios	1005-FORTAMUN		8,000,000.00	-	-	-	-	-	-
30	DIF190101511039	FEDERALES (APORTACIONES, SUBSIDIOS Y CONVENIOS)	2019	33-Aportaciones Federales para Entidades Federativas y Municipios	1005-FORTAMUN		15,000,000.00	-	-	-	-	-	-
31	DIF190101504086	FEDERALES (APORTACIONES, SUBSIDIOS Y CONVENIOS)	2019	33-Aportaciones Federales para Entidades Federativas y Municipios	1004-FAIS Municipal y de las Demarcaciones Territoriales del Distrito Federal		738,892.00	-	-	-	-	-	-
32	DIF190101504152	FEDERALES (APORTACIONES, SUBSIDIOS Y CONVENIOS)	2019	33-Aportaciones Federales para Entidades Federativas y Municipios	1004-FAIS Municipal y de las Demarcaciones Territoriales del Distrito Federal		867,636.00	-	-	-	-	-	-
33	DIF190101513565	FEDERALES (APORTACIONES, SUBSIDIOS Y CONVENIOS)	2019	33-Aportaciones Federales para Entidades Federativas y Municipios	1005-FORTAMUN		15,890,495.00	15,890,495.00	-	-	-	-	-
34	DIF190101513568	FEDERALES (APORTACIONES, SUBSIDIOS Y CONVENIOS)	2019	33-Aportaciones Federales para Entidades Federativas y Municipios	1005-FORTAMUN		13,658,339.00	13,658,339.00	-	-	-	-	-
35	DIF190101511034	FEDERALES (APORTACIONES, SUBSIDIOS Y CONVENIOS)	2019	33-Aportaciones Federales para Entidades Federativas y Municipios	1005-FORTAMUN		5,000,000.00	-	-	-	-	-	-
36	DIF190101512798	FEDERALES (APORTACIONES, SUBSIDIOS Y CONVENIOS)	2019	33-Aportaciones Federales para Entidades Federativas y Municipios	1005-FORTAMUN		1,938,100.00	-	-	-	-	-	-
37	DIF190101511027	FEDERALES (APORTACIONES, SUBSIDIOS Y CONVENIOS)	2019	33-Aportaciones Federales para Entidades Federativas y Municipios	1005-FORTAMUN		10,110,510.00	-	-	-	-	-	-
38	DIF190101511041	FEDERALES (APORTACIONES, SUBSIDIOS Y CONVENIOS)	2019	33-Aportaciones Federales para Entidades Federativas y Municipios	1005-FORTAMUN		30,000,000.00	-	-	-	-	-	-

#	FOLIO	TIPO DE RECURSO	CICLO DEL RECURSO	RAMO	PROGRAMA PRESUPUESTARIO	PROGRAMA ESTATAL O MUNICIPAL	APROBADO	MODIFICADO	RECAUDADO	COMPROMETIDO	DEVENGADO	EJERCIDO	PAGADO
39	DIF190101513694	FEDERALES (APORTACIONES, SUBSIDIOS Y CONVENIOS)	2019	33-Aportaciones Federales para Entidades Federativas y Municipios	I005-FORTAMUN		706,074.00	706,074.00	-	-	-	-	-
40	DIF190101513512	FEDERALES (APORTACIONES, SUBSIDIOS Y CONVENIOS)	2019	33-Aportaciones Federales para Entidades Federativas y Municipios	I005-FORTAMUN		12,206,670.00	12,206,670.00	-	-	-	-	-
41	DIF190101513558	FEDERALES (APORTACIONES, SUBSIDIOS Y CONVENIOS)	2019	33-Aportaciones Federales para Entidades Federativas y Municipios	I005-FORTAMUN		2,273,968.00	2,273,968.00	-	-	-	-	-
42	DIF190101513575	FEDERALES (APORTACIONES, SUBSIDIOS Y CONVENIOS)	2019	33-Aportaciones Federales para Entidades Federativas y Municipios	I005-FORTAMUN		19,022,182.00	19,022,182.00	-	-	-	-	-
43	DIF190101513689	FEDERALES (APORTACIONES, SUBSIDIOS Y CONVENIOS)	2019	33-Aportaciones Federales para Entidades Federativas y Municipios	I005-FORTAMUN		8,948,473.00	11,848,473.00	-	-	-	-	-
44	DIF190101513690	FEDERALES (APORTACIONES, SUBSIDIOS Y CONVENIOS)	2019	33-Aportaciones Federales para Entidades Federativas y Municipios	I005-FORTAMUN		757,513.00	757,513.00	-	-	-	-	-
45	DIF190101514821	FEDERALES (APORTACIONES, SUBSIDIOS Y CONVENIOS)	2019	33-Aportaciones Federales para Entidades Federativas y Municipios	I005-FORTAMUN		10,155,443.00	9,887,394.17	9,887,394.17	9,871,613.59	9,871,613.59	9,871,613.59	9,871,613.59
46	DIF190101513551	FEDERALES (APORTACIONES, SUBSIDIOS Y CONVENIOS)	2019	33-Aportaciones Federales para Entidades Federativas y Municipios	I005-FORTAMUN		108,460.00	108,460.00	-	-	-	-	-
47	DIF190101513560	FEDERALES (APORTACIONES, SUBSIDIOS Y CONVENIOS)	2019	33-Aportaciones Federales para Entidades Federativas y Municipios	I005-FORTAMUN		943,600.00	943,600.00	-	-	-	-	-
48	DIF190101513522	FEDERALES (APORTACIONES, SUBSIDIOS Y CONVENIOS)	2019	33-Aportaciones Federales para Entidades Federativas y Municipios	I005-FORTAMUN		7,500,000.00	8,600,000.00	-	-	-	-	-
49	DIF190101513536	FEDERALES (APORTACIONES, SUBSIDIOS Y CONVENIOS)	2019	33-Aportaciones Federales para Entidades Federativas y Municipios	I005-FORTAMUN		3,008,892.00	3,008,892.00	-	-	-	-	-
50	DIF190101513530	FEDERALES (APORTACIONES, SUBSIDIOS Y CONVENIOS)	2019	33-Aportaciones Federales para Entidades Federativas y Municipios	I005-FORTAMUN		14,646,433.00	14,646,433.00	-	-	-	-	-
51	DIF190101513686	FEDERALES (APORTACIONES, SUBSIDIOS Y CONVENIOS)	2019	33-Aportaciones Federales para Entidades Federativas y Municipios	I005-FORTAMUN		1,476,573.00	1,476,573.00	-	-	-	-	-
52	DIF190201537440	FEDERALES (APORTACIONES, SUBSIDIOS Y CONVENIOS)	2019	33-Aportaciones Federales para Entidades Federativas y Municipios	I004-FAIS Municipal y de las Demarcaciones Territoriales del Distrito Federal		16,526,205.00	800,000.00	-	-	-	-	-
53	DIF190201544918	FEDERALES (APORTACIONES, SUBSIDIOS Y CONVENIOS)	2019	33-Aportaciones Federales para Entidades Federativas y Municipios	I004-FAIS Municipal y de las Demarcaciones Territoriales del Distrito Federal		3,487,184.72	-	-	-	-	-	-
54	DIF190201526852	FEDERALES (APORTACIONES, SUBSIDIOS Y CONVENIOS)	2019	33-Aportaciones Federales para Entidades Federativas y Municipios	I004-FAIS Municipal y de las Demarcaciones Territoriales del Distrito Federal		678,650.94	-	-	-	-	-	-
55	DIF190201526856	FEDERALES (APORTACIONES, SUBSIDIOS Y CONVENIOS)	2019	33-Aportaciones Federales para Entidades Federativas y Municipios	I004-FAIS Municipal y de las Demarcaciones Territoriales del Distrito Federal		681,452.98	-	-	-	-	-	-
56	DIF190201526848	FEDERALES (APORTACIONES, SUBSIDIOS Y CONVENIOS)	2019	33-Aportaciones Federales para Entidades Federativas y Municipios	I004-FAIS Municipal y de las Demarcaciones Territoriales del Distrito Federal		996,525.30	-	-	-	-	-	-
57	DIF190201537445	FEDERALES (APORTACIONES, SUBSIDIOS Y CONVENIOS)	2019	33-Aportaciones Federales para Entidades Federativas y Municipios	I004-FAIS Municipal y de las Demarcaciones Territoriales del Distrito Federal		9,689,000.06	26,215,205.06	-	-	-	-	-
58	DIF190201538495	FEDERALES (APORTACIONES, SUBSIDIOS Y CONVENIOS)	2019	33-Aportaciones Federales para Entidades Federativas y Municipios	I004-FAIS Municipal y de las Demarcaciones Territoriales del Distrito Federal		1,704,030.56	1,704,030.77	-	-	-	-	-
59	DIF190201532003	FEDERALES (APORTACIONES, SUBSIDIOS Y CONVENIOS)	2019	33-Aportaciones Federales para Entidades Federativas y Municipios	I004-FAIS Municipal y de las Demarcaciones Territoriales del Distrito Federal		1,535,675.71	1,535,675.70	1,535,675.70	1,535,675.70	1,535,675.70	1,535,675.70	1,535,675.70
60	DIF190201533937	FEDERALES (APORTACIONES, SUBSIDIOS Y CONVENIOS)	2019	33-Aportaciones Federales para Entidades Federativas y Municipios	I004-FAIS Municipal y de las Demarcaciones Territoriales del Distrito Federal		3,055,027.96	1,453,320.45	1,453,320.45	1,449,372.78	1,449,372.78	1,449,372.78	1,449,372.78
61	DIF190201535789	FEDERALES (APORTACIONES, SUBSIDIOS Y CONVENIOS)	2019	33-Aportaciones Federales para Entidades Federativas y Municipios	I004-FAIS Municipal y de las Demarcaciones Territoriales del Distrito Federal		2,217,623.96	1,601,979.70	1,601,979.70	1,600,543.57	1,600,543.57	1,600,543.57	1,600,543.57
62	DIF190201527352	FEDERALES (APORTACIONES, SUBSIDIOS Y CONVENIOS)	2019	33-Aportaciones Federales para Entidades Federativas y Municipios	I004-FAIS Municipal y de las Demarcaciones Territoriales del Distrito Federal		242,479.22	-	-	-	-	-	-
63	DIF190201528192	FEDERALES (APORTACIONES, SUBSIDIOS Y CONVENIOS)	2019	33-Aportaciones Federales para Entidades Federativas y Municipios	I004-FAIS Municipal y de las Demarcaciones Territoriales del Distrito Federal		462,747.78	-	-	-	-	-	-
64	DIF190201528210	FEDERALES (APORTACIONES, SUBSIDIOS Y CONVENIOS)	2019	33-Aportaciones Federales para Entidades Federativas y Municipios	I004-FAIS Municipal y de las Demarcaciones Territoriales del Distrito Federal		845,000.00	-	-	-	-	-	-
65	DIF190201536737	FEDERALES (APORTACIONES, SUBSIDIOS Y CONVENIOS)	2019	33-Aportaciones Federales para Entidades Federativas y Municipios	I004-FAIS Municipal y de las Demarcaciones Territoriales del Distrito Federal		15,558,230.00	-	-	-	-	-	-
66	DIF190201534021	FEDERALES (APORTACIONES, SUBSIDIOS Y CONVENIOS)	2019	33-Aportaciones Federales para Entidades Federativas y Municipios	I004-FAIS Municipal y de las Demarcaciones Territoriales del Distrito Federal		1,418,405.84	1,453,320.45	1,453,320.45	1,449,372.78	1,449,372.78	1,449,372.78	1,449,372.78
67	DIF190201534039	FEDERALES (APORTACIONES, SUBSIDIOS Y CONVENIOS)	2019	33-Aportaciones Federales para Entidades Federativas y Municipios	I004-FAIS Municipal y de las Demarcaciones Territoriales del Distrito Federal		1,418,405.84	1,453,320.45	1,453,320.45	1,449,372.78	1,449,372.78	1,449,372.78	1,449,372.78
68	DIF190201534063	FEDERALES (APORTACIONES, SUBSIDIOS Y CONVENIOS)	2019	33-Aportaciones Federales para Entidades Federativas y Municipios	I004-FAIS Municipal y de las Demarcaciones Territoriales del Distrito Federal		1,418,405.84	1,453,320.45	1,453,320.45	1,449,372.78	1,449,372.78	1,449,372.78	1,449,372.78
69	DIF190201534079	FEDERALES (APORTACIONES, SUBSIDIOS Y CONVENIOS)	2019	33-Aportaciones Federales para Entidades Federativas y Municipios	I004-FAIS Municipal y de las Demarcaciones Territoriales del Distrito Federal		2,473,117.89	2,749,525.17	2,749,525.17	2,742,056.60	2,742,056.60	2,742,056.60	2,742,056.60
70	DIF190201534081	FEDERALES (APORTACIONES, SUBSIDIOS Y CONVENIOS)	2019	33-Aportaciones Federales para Entidades Federativas y Municipios	I004-FAIS Municipal y de las Demarcaciones Territoriales del Distrito Federal		2,473,117.89	2,749,525.17	2,749,523.70	2,742,056.60	2,742,056.60	2,742,056.60	2,742,056.60
71	DIF190201536206	FEDERALES (APORTACIONES, SUBSIDIOS Y CONVENIOS)	2019	33-Aportaciones Federales para Entidades Federativas y Municipios	I004-FAIS Municipal y de las Demarcaciones Territoriales del Distrito Federal		3,622,459.55	728,337.39	728,337.39	83,211.60	83,211.60	83,211.60	83,211.60
72	DIF190201526865	FEDERALES (APORTACIONES, SUBSIDIOS Y CONVENIOS)	2019	33-Aportaciones Federales para Entidades Federativas y Municipios	I004-FAIS Municipal y de las Demarcaciones Territoriales del Distrito Federal		631,943.54	-	-	-	-	-	-
73	DIF190201526869	FEDERALES (APORTACIONES, SUBSIDIOS Y CONVENIOS)	2019	33-Aportaciones Federales para Entidades Federativas y Municipios	I004-FAIS Municipal y de las Demarcaciones Territoriales del Distrito Federal		592,360.34	-	-	-	-	-	-
74	DIF190201526875	FEDERALES (APORTACIONES, SUBSIDIOS Y CONVENIOS)	2019	33-Aportaciones Federales para Entidades Federativas y Municipios	I004-FAIS Municipal y de las Demarcaciones Territoriales del Distrito Federal		1,273,222.31	-	-	-	-	-	-

#	FOLIO	TIPO DE RECURSO	CICLO DEL RECURSO	RAMO	PROGRAMA PRESUPUESTARIO	PROGRAMA ESTATAL O MUNICIPAL	APROBADO	MODIFICADO	RECAUDADO	COMPROMETIDO	DEVENGADO	EJERCIDO	PAGADO
75	DIF190201526885	FEDERALES (APORTACIONES, SUBSIDIOS Y CONVENIOS)	2019	33-Aportaciones Federales para Entidades Federativas y Municipios	1004-FAIS Municipal y de las Demarcaciones Territoriales del Distrito Federal		976,813.67	-	-	-	-	-	-
76	DIF190201532625	FEDERALES (APORTACIONES, SUBSIDIOS Y CONVENIOS)	2019	33-Aportaciones Federales para Entidades Federativas y Municipios	1004-FAIS Municipal y de las Demarcaciones Territoriales del Distrito Federal		752,718.87	4,521,154.94	4,521,154.94	4,518,660.60	4,518,660.60	4,518,660.60	4,518,660.60
77	DIF190201537183	FEDERALES (APORTACIONES, SUBSIDIOS Y CONVENIOS)	2019	33-Aportaciones Federales para Entidades Federativas y Municipios	1004-FAIS Municipal y de las Demarcaciones Territoriales del Distrito Federal		835,521.80	835,522.00	-	-	-	-	-
78	DIF190201535455	FEDERALES (APORTACIONES, SUBSIDIOS Y CONVENIOS)	2019	33-Aportaciones Federales para Entidades Federativas y Municipios	1004-FAIS Municipal y de las Demarcaciones Territoriales del Distrito Federal		1,304,297.70	1,453,320.45	1,453,320.45	1,449,372.78	1,449,372.78	1,449,372.78	1,449,372.78
79	DIF190201535443	FEDERALES (APORTACIONES, SUBSIDIOS Y CONVENIOS)	2019	33-Aportaciones Federales para Entidades Federativas y Municipios	1004-FAIS Municipal y de las Demarcaciones Territoriales del Distrito Federal		32,452,537.00	-	-	-	-	-	-
80	DIF190201535699	FEDERALES (APORTACIONES, SUBSIDIOS Y CONVENIOS)	2019	33-Aportaciones Federales para Entidades Federativas y Municipios	1004-FAIS Municipal y de las Demarcaciones Territoriales del Distrito Federal		4,154,528.53	3,144,384.02	3,144,384.02	3,091,342.87	3,091,342.87	3,091,342.87	3,091,342.87
81	DIF190201535811	FEDERALES (APORTACIONES, SUBSIDIOS Y CONVENIOS)	2019	33-Aportaciones Federales para Entidades Federativas y Municipios	1004-FAIS Municipal y de las Demarcaciones Territoriales del Distrito Federal		3,409,243.08	3,409,203.01	3,409,203.01	3,405,985.85	3,405,985.85	3,405,985.85	3,405,985.85
82	DIF190201534036	FEDERALES (APORTACIONES, SUBSIDIOS Y CONVENIOS)	2019	33-Aportaciones Federales para Entidades Federativas y Municipios	1004-FAIS Municipal y de las Demarcaciones Territoriales del Distrito Federal		3,055,027.96	1,453,320.45	1,453,320.45	1,449,372.78	1,449,372.78	1,449,372.78	1,449,372.78
83	DIF190201534043	FEDERALES (APORTACIONES, SUBSIDIOS Y CONVENIOS)	2019	33-Aportaciones Federales para Entidades Federativas y Municipios	1004-FAIS Municipal y de las Demarcaciones Territoriales del Distrito Federal		1,418,405.84	1,453,320.45	1,453,320.45	1,449,372.78	1,449,372.78	1,449,372.78	1,449,372.78
84	DIF190201534049	FEDERALES (APORTACIONES, SUBSIDIOS Y CONVENIOS)	2019	33-Aportaciones Federales para Entidades Federativas y Municipios	1004-FAIS Municipal y de las Demarcaciones Territoriales del Distrito Federal		1,418,405.84	1,453,320.45	1,453,320.45	1,449,372.78	1,449,372.78	1,449,372.78	1,449,372.78
85	DIF190201535850	FEDERALES (APORTACIONES, SUBSIDIOS Y CONVENIOS)	2019	33-Aportaciones Federales para Entidades Federativas y Municipios	1004-FAIS Municipal y de las Demarcaciones Territoriales del Distrito Federal		1,182,354.88	1,182,340.65	1,182,340.65	1,181,256.69	1,181,256.69	1,181,256.69	1,181,256.69
86	DIF190201535872	FEDERALES (APORTACIONES, SUBSIDIOS Y CONVENIOS)	2019	33-Aportaciones Federales para Entidades Federativas y Municipios	1004-FAIS Municipal y de las Demarcaciones Territoriales del Distrito Federal		2,587,220.90	2,587,189.49	2,587,189.21	2,463,984.02	2,463,984.02	2,463,984.02	2,463,984.02
87	DIF190201536767	FEDERALES (APORTACIONES, SUBSIDIOS Y CONVENIOS)	2019	33-Aportaciones Federales para Entidades Federativas y Municipios	1004-FAIS Municipal y de las Demarcaciones Territoriales del Distrito Federal		3,850,000.00	-	-	-	-	-	-
88	DIF190201534058	FEDERALES (APORTACIONES, SUBSIDIOS Y CONVENIOS)	2019	33-Aportaciones Federales para Entidades Federativas y Municipios	1004-FAIS Municipal y de las Demarcaciones Territoriales del Distrito Federal		1,418,405.84	1,453,320.45	1,453,320.45	1,449,372.78	1,449,372.78	1,449,372.78	1,449,372.78
89	DIF190201534068	FEDERALES (APORTACIONES, SUBSIDIOS Y CONVENIOS)	2019	33-Aportaciones Federales para Entidades Federativas y Municipios	1004-FAIS Municipal y de las Demarcaciones Territoriales del Distrito Federal		1,418,405.84	1,453,320.45	1,453,320.45	1,449,372.78	1,449,372.78	1,449,372.78	1,449,372.78
90	DIF190201534077	FEDERALES (APORTACIONES, SUBSIDIOS Y CONVENIOS)	2019	33-Aportaciones Federales para Entidades Federativas y Municipios	1004-FAIS Municipal y de las Demarcaciones Territoriales del Distrito Federal		2,473,117.89	2,749,525.17	2,749,525.17	2,742,056.60	2,742,056.60	2,742,056.60	2,742,056.60
91	DIF190201534087	FEDERALES (APORTACIONES, SUBSIDIOS Y CONVENIOS)	2019	33-Aportaciones Federales para Entidades Federativas y Municipios	1004-FAIS Municipal y de las Demarcaciones Territoriales del Distrito Federal		685,650.00	654,648.85	654,648.85	652,870.61	652,870.61	652,870.61	652,870.61
92	DIF190201526863	FEDERALES (APORTACIONES, SUBSIDIOS Y CONVENIOS)	2019	33-Aportaciones Federales para Entidades Federativas y Municipios	1004-FAIS Municipal y de las Demarcaciones Territoriales del Distrito Federal		996,140.39	-	-	-	-	-	-
93	DIF190201526879	FEDERALES (APORTACIONES, SUBSIDIOS Y CONVENIOS)	2019	33-Aportaciones Federales para Entidades Federativas y Municipios	1004-FAIS Municipal y de las Demarcaciones Territoriales del Distrito Federal		1,677,258.37	-	-	-	-	-	-
94	DIF190201526889	FEDERALES (APORTACIONES, SUBSIDIOS Y CONVENIOS)	2019	33-Aportaciones Federales para Entidades Federativas y Municipios	1004-FAIS Municipal y de las Demarcaciones Territoriales del Distrito Federal		1,124,543.49	-	-	-	-	-	-
95	DIF190201528165	FEDERALES (APORTACIONES, SUBSIDIOS Y CONVENIOS)	2019	33-Aportaciones Federales para Entidades Federativas y Municipios	1004-FAIS Municipal y de las Demarcaciones Territoriales del Distrito Federal		1,290,000.00	-	-	-	-	-	-
96	DIF190201534117	FEDERALES (APORTACIONES, SUBSIDIOS Y CONVENIOS)	2019	33-Aportaciones Federales para Entidades Federativas y Municipios	1004-FAIS Municipal y de las Demarcaciones Territoriales del Distrito Federal		931,040.00	772,485.64	772,485.64	770,387.34	770,387.34	770,387.34	770,387.34
97	DIF190201526897	FEDERALES (APORTACIONES, SUBSIDIOS Y CONVENIOS)	2019	33-Aportaciones Federales para Entidades Federativas y Municipios	1004-FAIS Municipal y de las Demarcaciones Territoriales del Distrito Federal		1,551,250.26	-	-	-	-	-	-
98	DIF190201528216	FEDERALES (APORTACIONES, SUBSIDIOS Y CONVENIOS)	2019	33-Aportaciones Federales para Entidades Federativas y Municipios	1004-FAIS Municipal y de las Demarcaciones Territoriales del Distrito Federal		1,397,747.78	-	-	-	-	-	-
99	DIF190201536100	FEDERALES (APORTACIONES, SUBSIDIOS Y CONVENIOS)	2019	33-Aportaciones Federales para Entidades Federativas y Municipios	1004-FAIS Municipal y de las Demarcaciones Territoriales del Distrito Federal		2,647,047.96	3,559,703.96	3,559,703.96	2,290,173.51	2,290,173.51	2,290,173.51	2,290,173.51
100	DIF190201528337	FEDERALES (APORTACIONES, SUBSIDIOS Y CONVENIOS)	2019	33-Aportaciones Federales para Entidades Federativas y Municipios	1004-FAIS Municipal y de las Demarcaciones Territoriales del Distrito Federal		355,000.00	-	-	-	-	-	-
101	DIF190201528343	FEDERALES (APORTACIONES, SUBSIDIOS Y CONVENIOS)	2019	33-Aportaciones Federales para Entidades Federativas y Municipios	1004-FAIS Municipal y de las Demarcaciones Territoriales del Distrito Federal		845,000.00	-	-	-	-	-	-
102	DIF190201536267	FEDERALES (APORTACIONES, SUBSIDIOS Y CONVENIOS)	2019	33-Aportaciones Federales para Entidades Federativas y Municipios	1004-FAIS Municipal y de las Demarcaciones Territoriales del Distrito Federal		1,975,887.03	5,465,174.55	5,465,174.55	5,464,294.60	5,464,294.60	5,464,294.60	5,464,294.60
103	DIF190201567242	FEDERALES (APORTACIONES, SUBSIDIOS Y CONVENIOS)	2019	33-Aportaciones Federales para Entidades Federativas y Municipios	I012-FAFEF		471,321.64	471,322.00	-	-	-	-	-
104	DIF190201567504	FEDERALES (APORTACIONES, SUBSIDIOS Y CONVENIOS)	2019	33-Aportaciones Federales para Entidades Federativas y Municipios	I012-FAFEF		5,087,869.80	5,087,869.80	5,087,869.80	4,995,568.77	4,995,568.77	4,995,568.77	4,995,568.77
105	DIF190201562496	FEDERALES (APORTACIONES, SUBSIDIOS Y CONVENIOS)	2017	33-Aportaciones Federales para Entidades Federativas y Municipios	I007-FAM Infraestructura Educativa Básica		103,569,955.46	51,363,751.11	33,026,165.55	33,026,165.55	24,870,200.70	3,838,580.71	3,838,580.71
106	DIF190201564373	FEDERALES (APORTACIONES, SUBSIDIOS Y CONVENIOS)	2019	33-Aportaciones Federales para Entidades Federativas y Municipios	I005-FORTAMUN		5,269,909.11	-	-	-	-	-	-
107	DIF190201563642	FEDERALES (APORTACIONES, SUBSIDIOS Y CONVENIOS)	2018	23-Provisiones Salariales y Económicas	U128-Proyectos de Desarrollo Regional		2,825,626.46	-	-	-	-	-	-
108	DIF190201563661	FEDERALES (APORTACIONES, SUBSIDIOS Y CONVENIOS)	2018	23-Provisiones Salariales y Económicas	U022-Programas Regionales		7,749,596.03	-	-	-	-	-	-

#	FOLIO	TIPO DE RECURSO	CICLO DEL RECURSO	RAMO	PROGRAMA PRESUPUESTARIO	PROGRAMA ESTATAL O MUNICIPAL	APROBADO	MODIFICADO	RECAUDADO	COMPROMETIDO	DEVENGADO	EJERCIDO	PAGADO
109	DIF190201554332	FEDERALES (APORTACIONES, SUBSIDIOS Y CONVENIOS)	2019	33-Aportaciones Federales para Entidades Federativas y Municipios	I004-FAIS Municipal y de las Demarcaciones Territoriales del Distrito Federal		355,000.00	-	-	-	-	-	-
110	DIF190201554337	FEDERALES (APORTACIONES, SUBSIDIOS Y CONVENIOS)	2019	33-Aportaciones Federales para Entidades Federativas y Municipios	I004-FAIS Municipal y de las Demarcaciones Territoriales del Distrito Federal		845,000.00	-	-	-	-	-	-
111	DIF190201562910	FEDERALES (APORTACIONES, SUBSIDIOS Y CONVENIOS)	2019	23-Provisiones Salariales y Económicas	U087-Fondo de Capitalidad		963,036,000.00	156,295,736.38	156,295,736.38	156,295,736.38	156,295,736.09	156,295,736.09	156,295,736.09
112	DIF190201563666	FEDERALES (APORTACIONES, SUBSIDIOS Y CONVENIOS)	2018	23-Provisiones Salariales y Económicas	U128-Proyectos de Desarrollo Regional		19,562,661.21	-	-	-	-	-	-
113	DIF190301570220	FEDERALES (APORTACIONES, SUBSIDIOS Y CONVENIOS)	2018	33-Aportaciones Federales para Entidades Federativas y Municipios	I007-FAM Infraestructura Educativa Básica		80,914,671.98	43,253,690.39	43,253,690.39	43,253,690.39	17,397,359.33	11,262,540.16	11,262,540.16
114	DIF190401585830	FEDERALES (APORTACIONES, SUBSIDIOS Y CONVENIOS)	2019	33-Aportaciones Federales para Entidades Federativas y Municipios	I004-FAIS Municipal y de las Demarcaciones Territoriales del Distrito Federal		3,641,274.00	3,342,413.90	-	-	-	-	-
115	DIF190401585346	FEDERALES (APORTACIONES, SUBSIDIOS Y CONVENIOS)	2019	33-Aportaciones Federales para Entidades Federativas y Municipios	I004-FAIS Municipal y de las Demarcaciones Territoriales del Distrito Federal		523,718.80	523,719.05	523,719.05	522,296.50	522,296.50	522,296.50	522,296.50
116	DIF190401585374	FEDERALES (APORTACIONES, SUBSIDIOS Y CONVENIOS)	2019	33-Aportaciones Federales para Entidades Federativas y Municipios	I004-FAIS Municipal y de las Demarcaciones Territoriales del Distrito Federal		4,352,374.03	4,352,374.03	4,352,374.03	4,352,374.03	4,352,374.03	4,352,374.03	4,352,374.03
117	DIF190401581017	FEDERALES (APORTACIONES, SUBSIDIOS Y CONVENIOS)	2019	33-Aportaciones Federales para Entidades Federativas y Municipios	I004-FAIS Municipal y de las Demarcaciones Territoriales del Distrito Federal		1,310,142.67	1,310,142.93	1,310,142.93	1,310,142.64	1,310,142.64	1,310,142.64	1,310,142.64
118	DIF190401581037	FEDERALES (APORTACIONES, SUBSIDIOS Y CONVENIOS)	2019	33-Aportaciones Federales para Entidades Federativas y Municipios	I004-FAIS Municipal y de las Demarcaciones Territoriales del Distrito Federal		673,754.78	673,754.78	673,754.78	655,261.07	655,261.07	655,261.07	655,261.07
119	DIF190401581039	FEDERALES (APORTACIONES, SUBSIDIOS Y CONVENIOS)	2019	33-Aportaciones Federales para Entidades Federativas y Municipios	I004-FAIS Municipal y de las Demarcaciones Territoriales del Distrito Federal		869,139.38	869,139.38	869,139.38	868,653.92	868,653.92	868,653.92	868,653.92
120	DIF190401581041	FEDERALES (APORTACIONES, SUBSIDIOS Y CONVENIOS)	2019	33-Aportaciones Federales para Entidades Federativas y Municipios	I004-FAIS Municipal y de las Demarcaciones Territoriales del Distrito Federal		1,864,933.59	1,864,933.59	1,864,933.59	1,864,477.11	1,864,477.11	1,864,477.11	1,864,477.11
121	DIF190401581047	FEDERALES (APORTACIONES, SUBSIDIOS Y CONVENIOS)	2019	33-Aportaciones Federales para Entidades Federativas y Municipios	I004-FAIS Municipal y de las Demarcaciones Territoriales del Distrito Federal		1,615,260.35	1,615,260.36	1,615,260.36	1,615,200.02	1,615,200.02	1,615,200.02	1,615,200.02
122	DIF190401581052	FEDERALES (APORTACIONES, SUBSIDIOS Y CONVENIOS)	2019	33-Aportaciones Federales para Entidades Federativas y Municipios	I004-FAIS Municipal y de las Demarcaciones Territoriales del Distrito Federal		4,995,946.26	4,995,946.27	4,995,946.27	4,691,547.81	4,691,547.81	4,691,547.81	4,691,547.81
123	DIF190401585292	FEDERALES (APORTACIONES, SUBSIDIOS Y CONVENIOS)	2019	33-Aportaciones Federales para Entidades Federativas y Municipios	I004-FAIS Municipal y de las Demarcaciones Territoriales del Distrito Federal		1,315,435.20	1,315,435.20	1,315,435.20	1,315,316.57	1,315,316.57	1,315,316.57	1,315,316.57
124	DIF190401585308	FEDERALES (APORTACIONES, SUBSIDIOS Y CONVENIOS)	2019	33-Aportaciones Federales para Entidades Federativas y Municipios	I004-FAIS Municipal y de las Demarcaciones Territoriales del Distrito Federal		5,513,069.85	5,513,069.86	5,513,069.86	5,513,059.72	5,513,059.72	5,513,059.72	5,513,059.72
125	DIF190401585321	FEDERALES (APORTACIONES, SUBSIDIOS Y CONVENIOS)	2019	33-Aportaciones Federales para Entidades Federativas y Municipios	I004-FAIS Municipal y de las Demarcaciones Territoriales del Distrito Federal		1,959,886.43	1,959,886.44	1,959,886.44	1,959,886.40	1,959,886.40	1,959,886.40	1,959,886.40
126	DIF190401585389	FEDERALES (APORTACIONES, SUBSIDIOS Y CONVENIOS)	2019	33-Aportaciones Federales para Entidades Federativas y Municipios	I004-FAIS Municipal y de las Demarcaciones Territoriales del Distrito Federal		1,865,195.23	1,865,195.23	1,865,195.23	1,865,195.23	1,865,195.23	1,865,195.23	1,865,195.23
127	DIF190401585398	FEDERALES (APORTACIONES, SUBSIDIOS Y CONVENIOS)	2019	33-Aportaciones Federales para Entidades Federativas y Municipios	I004-FAIS Municipal y de las Demarcaciones Territoriales del Distrito Federal		7,093,784.38	7,093,784.38	7,093,784.38	7,093,784.38	7,093,784.38	7,093,784.38	7,093,784.38
128	DIF190401605579	FEDERALES (APORTACIONES, SUBSIDIOS Y CONVENIOS)	2019	33-Aportaciones Federales para Entidades Federativas y Municipios	I004-FAIS Municipal y de las Demarcaciones Territoriales del Distrito Federal		1,036,384.98	1,036,384.99	1,036,384.99	1,036,379.99	1,036,379.99	1,036,379.99	1,036,379.99
129	DIF190401619983	FEDERALES (APORTACIONES, SUBSIDIOS Y CONVENIOS)	2019	33-Aportaciones Federales para Entidades Federativas y Municipios	I004-FAIS Municipal y de las Demarcaciones Territoriales del Distrito Federal		2,000,000.00	1,999,999.99	1,999,999.99	1,999,999.99	1,999,999.99	1,999,999.99	1,999,999.99
130	DIF200101699942	FEDERALES (APORTACIONES, SUBSIDIOS Y CONVENIOS)	2020	33-Aportaciones Federales para Entidades Federativas y Municipios	I005-FORTAMUN		8,237,675.00	1,435,006.97	1,435,006.97	1,435,006.97	1,435,006.97	1,435,006.97	1,435,006.97
131	DIF200101702442	FEDERALES (APORTACIONES, SUBSIDIOS Y CONVENIOS)	2020	33-Aportaciones Federales para Entidades Federativas y Municipios	I005-FORTAMUN		22,464,017.00	17,514,840.16	17,514,840.16	17,514,840.16	14,087,510.72	14,087,510.72	14,087,510.72
132	DIF190401605517	FEDERALES (APORTACIONES, SUBSIDIOS Y CONVENIOS)	2019	33-Aportaciones Federales para Entidades Federativas y Municipios	I004-FAIS Municipal y de las Demarcaciones Territoriales del Distrito Federal		1,453,319.67	1,453,320.45	1,453,320.45	1,449,372.78	1,449,372.78	1,449,372.78	1,449,372.78
133	DIF190401612550	FEDERALES (APORTACIONES, SUBSIDIOS Y CONVENIOS)	2019	33-Aportaciones Federales para Entidades Federativas y Municipios	I004-FAIS Municipal y de las Demarcaciones Territoriales del Distrito Federal		1,555,823.00	-	-	-	-	-	-
134	DIF190401605581	FEDERALES (APORTACIONES, SUBSIDIOS Y CONVENIOS)	2019	33-Aportaciones Federales para Entidades Federativas y Municipios	I004-FAIS Municipal y de las Demarcaciones Territoriales del Distrito Federal		2,372,972.68	2,372,972.69	2,372,972.69	2,372,650.47	2,372,650.47	2,372,650.47	2,372,650.47
135	DIF190401619762	FEDERALES (APORTACIONES, SUBSIDIOS Y CONVENIOS)	2019	33-Aportaciones Federales para Entidades Federativas y Municipios	I004-FAIS Municipal y de las Demarcaciones Territoriales del Distrito Federal		69,079.47	69,079.33	69,079.33	69,079.33	69,079.33	69,079.33	69,079.33
136	DIF190401619863	FEDERALES (APORTACIONES, SUBSIDIOS Y CONVENIOS)	2019	33-Aportaciones Federales para Entidades Federativas y Municipios	I004-FAIS Municipal y de las Demarcaciones Territoriales del Distrito Federal		2,000,000.00	1,999,999.97	1,999,999.97	1,999,999.97	1,999,999.97	1,999,999.97	1,999,999.97
137	DIF190401619992	FEDERALES (APORTACIONES, SUBSIDIOS Y CONVENIOS)	2019	33-Aportaciones Federales para Entidades Federativas y Municipios	I004-FAIS Municipal y de las Demarcaciones Territoriales del Distrito Federal		2,653,514.68	2,653,513.92	2,653,513.92	2,653,513.92	2,653,513.92	2,653,513.92	2,653,513.92
138	DIF190401630723	FEDERALES (APORTACIONES, SUBSIDIOS Y CONVENIOS)	2019	33-Aportaciones Federales para Entidades Federativas y Municipios	I004-FAIS Municipal y de las Demarcaciones Territoriales del Distrito Federal		377,751.48	377,751.48	-	-	-	-	-
139	DIF190401630726	FEDERALES (APORTACIONES, SUBSIDIOS Y CONVENIOS)	2019	33-Aportaciones Federales para Entidades Federativas y Municipios	I004-FAIS Municipal y de las Demarcaciones Territoriales del Distrito Federal		11,496,449.60	11,496,449.60	-	-	-	-	-
140	DIF190401663460	FEDERALES (APORTACIONES, SUBSIDIOS Y CONVENIOS)	2019	33-Aportaciones Federales para Entidades Federativas y Municipios	I004-FAIS Municipal y de las Demarcaciones Territoriales del Distrito Federal		203,740.95	203,740.95	203,740.71	202,048.88	202,048.88	202,048.88	202,048.88
141	DIF190401663501	FEDERALES (APORTACIONES, SUBSIDIOS Y CONVENIOS)	2019	33-Aportaciones Federales para Entidades Federativas y Municipios	I004-FAIS Municipal y de las Demarcaciones Territoriales del Distrito Federal		495,091.44	495,091.44	465,091.20	471,804.07	471,804.07	471,804.07	471,804.07

#	FOLIO	TIPO DE RECURSO	CICLO DEL RECURSO	RAMO	PROGRAMA PRESUPUESTARIO	PROGRAMA ESTATAL O MUNICIPAL	APROBADO	MODIFICADO	RECAUDADO	COMPROMETIDO	DEVENGADO	EJERCIDO	PAGADO
277	DIF20030171486	FEDERALES (APORTACIONES, SUBSIDIOS Y CONVENIOS)	2020	33-Aportaciones Federales para Entidades Federativas y Municipios	1003-FAIS Entidades		13,486,469.46	-	-	-	-	-	-
278	DIF200301724530	FEDERALES (APORTACIONES, SUBSIDIOS Y CONVENIOS)	2020	33-Aportaciones Federales para Entidades Federativas y Municipios	1004-FAIS Municipal y de las Demarcaciones Territoriales del Distrito Federal		1,068,416.59	1,068,416.59	-	-	-	-	-
279	DIF200301717521	FEDERALES (APORTACIONES, SUBSIDIOS Y CONVENIOS)	2020	33-Aportaciones Federales para Entidades Federativas y Municipios	1003-FAIS Entidades		2,210,851.50	7,914,393.72	7,914,393.72	7,914,393.72	-	-	-
280	DIF200301717525	FEDERALES (APORTACIONES, SUBSIDIOS Y CONVENIOS)	2020	33-Aportaciones Federales para Entidades Federativas y Municipios	1003-FAIS Entidades		1,457,089.44	4,845,227.44	4,845,227.44	4,845,227.44	-	-	-
281	DIF200301717532	FEDERALES (APORTACIONES, SUBSIDIOS Y CONVENIOS)	2020	33-Aportaciones Federales para Entidades Federativas y Municipios	1003-FAIS Entidades		141,954.07	469,610.00	469,610.00	469,610.00	-	-	-
282	DIF200301717533	FEDERALES (APORTACIONES, SUBSIDIOS Y CONVENIOS)	2020	33-Aportaciones Federales para Entidades Federativas y Municipios	1003-FAIS Entidades		2,529,668.00	6,157,141.04	6,157,141.04	6,157,141.04	-	-	-
283	DIF200301717534	FEDERALES (APORTACIONES, SUBSIDIOS Y CONVENIOS)	2020	33-Aportaciones Federales para Entidades Federativas y Municipios	1003-FAIS Entidades		3,501,075.38	-	-	-	-	-	-
284	DIF200301714833	FEDERALES (APORTACIONES, SUBSIDIOS Y CONVENIOS)	2020	33-Aportaciones Federales para Entidades Federativas y Municipios	1012-FAFEF		6,300,000.00	1,798,630.00	1,798,630.00	1,798,630.00	1,798,630.00	825,806.44	825,806.44
285	DIF200301724596	FEDERALES (APORTACIONES, SUBSIDIOS Y CONVENIOS)	2020	33-Aportaciones Federales para Entidades Federativas y Municipios	1004-FAIS Municipal y de las Demarcaciones Territoriales del Distrito Federal		1,685,584.31	1,685,584.31	-	-	-	-	-
286	DIF200301724183	FEDERALES (APORTACIONES, SUBSIDIOS Y CONVENIOS)	2020	33-Aportaciones Federales para Entidades Federativas y Municipios	1004-FAIS Municipal y de las Demarcaciones Territoriales del Distrito Federal		3,212,701.78	3,212,701.76	-	-	-	-	-
287	DIF200301724660	FEDERALES (APORTACIONES, SUBSIDIOS Y CONVENIOS)	2020	33-Aportaciones Federales para Entidades Federativas y Municipios	1004-FAIS Municipal y de las Demarcaciones Territoriales del Distrito Federal		1,745,999.10	1,745,999.10	-	-	-	-	-
288	DIF200301724373	FEDERALES (APORTACIONES, SUBSIDIOS Y CONVENIOS)	2020	33-Aportaciones Federales para Entidades Federativas y Municipios	1004-FAIS Municipal y de las Demarcaciones Territoriales del Distrito Federal		1,287,298.24	1,287,298.24	-	-	-	-	-
289	DIF200301714826	FEDERALES (APORTACIONES, SUBSIDIOS Y CONVENIOS)	2020	33-Aportaciones Federales para Entidades Federativas y Municipios	1012-FAFEF		16,116,900.00	16,860,225.02	16,860,225.02	16,860,225.02	16,860,225.02	15,545,644.12	15,545,644.12
290	DIF200301714832	FEDERALES (APORTACIONES, SUBSIDIOS Y CONVENIOS)	2020	33-Aportaciones Federales para Entidades Federativas y Municipios	1012-FAFEF		3,033,629.17	-	-	-	-	-	-
291	DIF200301714835	FEDERALES (APORTACIONES, SUBSIDIOS Y CONVENIOS)	2020	33-Aportaciones Federales para Entidades Federativas y Municipios	1012-FAFEF		6,475,115.12	5,570,083.68	5,570,083.68	5,570,083.68	5,570,083.68	5,570,083.68	5,570,083.68
292	DIF200301714173	FEDERALES (APORTACIONES, SUBSIDIOS Y CONVENIOS)	2020	33-Aportaciones Federales para Entidades Federativas y Municipios	1005-FORTAMUN		4,832,830.00	4,832,830.00	4,832,830.00	4,832,830.00	4,832,830.00	4,832,830.00	4,832,830.00
293	DIF200301714176	FEDERALES (APORTACIONES, SUBSIDIOS Y CONVENIOS)	2020	33-Aportaciones Federales para Entidades Federativas y Municipios	1005-FORTAMUN		932,388.36	932,388.36	932,388.36	932,388.36	932,388.36	932,388.36	932,388.36
294	DIF200301714727	FEDERALES (APORTACIONES, SUBSIDIOS Y CONVENIOS)	2020	12-Salud	U013-Atención a la Salud y Medicamentos Gratuitos para la Población sin Seguridad Social Laboral		419,500.00	5,476,327.37	5,476,327.37	-	-	-	-
295	DIF200301717402	FEDERALES (APORTACIONES, SUBSIDIOS Y CONVENIOS)	2020	33-Aportaciones Federales para Entidades Federativas y Municipios	1003-FAIS Entidades		12,307,485.13	-	-	-	-	-	-
296	DIF200301717406	FEDERALES (APORTACIONES, SUBSIDIOS Y CONVENIOS)	2020	33-Aportaciones Federales para Entidades Federativas y Municipios	1003-FAIS Entidades		1,029,381.82	-	-	-	-	-	-
297	DIF200301714828	FEDERALES (APORTACIONES, SUBSIDIOS Y CONVENIOS)	2020	33-Aportaciones Federales para Entidades Federativas y Municipios	1012-FAFEF		18,400,000.00	13,239,915.70	13,239,915.70	13,239,915.70	13,239,915.70	13,239,915.69	13,239,915.69
298	DIF200301714830	FEDERALES (APORTACIONES, SUBSIDIOS Y CONVENIOS)	2020	33-Aportaciones Federales para Entidades Federativas y Municipios	1012-FAFEF		4,750,000.00	4,270,000.00	4,270,000.00	4,270,000.00	4,270,000.00	2,492,495.91	2,492,495.91
299	DIF200301717422	FEDERALES (APORTACIONES, SUBSIDIOS Y CONVENIOS)	2020	33-Aportaciones Federales para Entidades Federativas y Municipios	1003-FAIS Entidades		4,503,271.20	-	-	-	-	-	-
300	DIF200301717430	FEDERALES (APORTACIONES, SUBSIDIOS Y CONVENIOS)	2020	33-Aportaciones Federales para Entidades Federativas y Municipios	1003-FAIS Entidades		13,372,011.07	-	-	-	-	-	-
301	DIF200301717435	FEDERALES (APORTACIONES, SUBSIDIOS Y CONVENIOS)	2020	33-Aportaciones Federales para Entidades Federativas y Municipios	1003-FAIS Entidades		2,873,664.70	-	-	-	-	-	-
302	DIF200301717438	FEDERALES (APORTACIONES, SUBSIDIOS Y CONVENIOS)	2020	33-Aportaciones Federales para Entidades Federativas y Municipios	1003-FAIS Entidades		10,704,257.01	-	-	-	-	-	-
303	DIF200301717440	FEDERALES (APORTACIONES, SUBSIDIOS Y CONVENIOS)	2020	33-Aportaciones Federales para Entidades Federativas y Municipios	1003-FAIS Entidades		9,196,694.24	-	-	-	-	-	-
304	DIF200301717444	FEDERALES (APORTACIONES, SUBSIDIOS Y CONVENIOS)	2020	33-Aportaciones Federales para Entidades Federativas y Municipios	1003-FAIS Entidades		1,344,618.01	-	-	-	-	-	-
305	DIF200301717494	FEDERALES (APORTACIONES, SUBSIDIOS Y CONVENIOS)	2020	33-Aportaciones Federales para Entidades Federativas y Municipios	1003-FAIS Entidades		5,321,679.93	-	-	-	-	-	-
306	DIF200301717506	FEDERALES (APORTACIONES, SUBSIDIOS Y CONVENIOS)	2020	33-Aportaciones Federales para Entidades Federativas y Municipios	1003-FAIS Entidades		2,634,995.51	3,663,141.04	3,663,141.04	3,663,141.04	-	-	-
307	DIF200301717513	FEDERALES (APORTACIONES, SUBSIDIOS Y CONVENIOS)	2020	33-Aportaciones Federales para Entidades Federativas y Municipios	1003-FAIS Entidades		3,668,168.42	7,025,650.44	7,025,650.44	7,025,650.44	-	-	-
308	DIF200301719495	FEDERALES (APORTACIONES, SUBSIDIOS Y CONVENIOS)	2020	33-Aportaciones Federales para Entidades Federativas y Municipios	1003-FAIS Entidades		4,810,513.41	-	-	-	-	-	-
309	DIF200301719499	FEDERALES (APORTACIONES, SUBSIDIOS Y CONVENIOS)	2020	33-Aportaciones Federales para Entidades Federativas y Municipios	1003-FAIS Entidades		3,521,507.72	7,088,790.40	7,088,790.40	7,088,790.40	-	-	-
310	DIF200301719926	FEDERALES (APORTACIONES, SUBSIDIOS Y CONVENIOS)	2020	33-Aportaciones Federales para Entidades Federativas y Municipios	1003-FAIS Entidades		26,011,645.75	-	-	-	-	-	-
311	DIF200301717647	FEDERALES (APORTACIONES, SUBSIDIOS Y CONVENIOS)	2020	33-Aportaciones Federales para Entidades Federativas y Municipios	1003-FAIS Entidades		7,733,309.72	-	-	-	-	-	-
312	DIF200301717648	FEDERALES (APORTACIONES, SUBSIDIOS Y CONVENIOS)	2020	33-Aportaciones Federales para Entidades Federativas y Municipios	1003-FAIS Entidades		127,140.00	329,250.00	329,250.00	329,250.00	-	-	-
313	DIF200301717654	FEDERALES (APORTACIONES, SUBSIDIOS Y CONVENIOS)	2020	33-Aportaciones Federales para Entidades Federativas y Municipios	1003-FAIS Entidades		4,009,199.71	1,286,452.28	1,286,452.28	1,286,452.28	-	-	-
314	DIF200301717655	FEDERALES (APORTACIONES, SUBSIDIOS Y CONVENIOS)	2020	33-Aportaciones Federales para Entidades Federativas y Municipios	1003-FAIS Entidades		3,464,579.77	10,328,273.42	10,328,273.42	10,328,273.42	-	-	-
315	DIF200301749428	FEDERALES (APORTACIONES, SUBSIDIOS Y CONVENIOS)	2020	33-Aportaciones Federales para Entidades Federativas y Municipios	1004-FAIS Municipal y de las Demarcaciones Territoriales del Distrito Federal		1,398,811.27	856,227.05	856,227.05	856,227.05	856,227.05	-	-
316	DIF200301749434	FEDERALES (APORTACIONES, SUBSIDIOS Y CONVENIOS)	2020	33-Aportaciones Federales para Entidades Federativas y Municipios	1004-FAIS Municipal y de las Demarcaciones Territoriales del Distrito Federal		1,826,852.00	1,826,852.00	1,826,852.00	1,826,852.00	1,826,852.00	-	-
317	DIF200301747574	FEDERALES (APORTACIONES, SUBSIDIOS Y CONVENIOS)	2020	33-Aportaciones Federales para Entidades Federativas y Municipios	1004-FAIS Municipal y de las Demarcaciones Territoriales del Distrito Federal		2,708,922.82	1,870,031.31	1,870,031.31	1,870,031.31	1,870,031.31	-	-
318	DIF200301747785	FEDERALES (APORTACIONES, SUBSIDIOS Y CONVENIOS)	2020	33-Aportaciones Federales para Entidades Federativas y Municipios	1004-FAIS Municipal y de las Demarcaciones Territoriales del Distrito Federal		1,172,968.05	1,172,968.05	1,172,968.05	1,172,968.05	1,172,968.05	-	-

#	FOLIO	TIPO DE RECURSO	CICLO DEL RECURSO	RAMO	PROGRAMA PRESUPUESTARIO	PROGRAMA ESTATAL O MUNICIPAL	APROBADO	MODIFICADO	RECAUDADO	COMPROMETIDO	DEVENGADO	EJERCIDO	PAGADO
319	DIF200301748824	FEDERALES (APORTACIONES, SUBSIDIOS Y CONVENIOS)	2020	33-Aportaciones Federales para Entidades Federativas y Municipios	I004-FAIS Municipal y de las Demarcaciones Territoriales del Distrito Federal		41,703.79	41,703.79	41,703.79	41,703.79	41,703.79	-	-
320	DIF200301747798	FEDERALES (APORTACIONES, SUBSIDIOS Y CONVENIOS)	2020	33-Aportaciones Federales para Entidades Federativas y Municipios	I004-FAIS Municipal y de las Demarcaciones Territoriales del Distrito Federal		250,222.72	250,222.72	250,222.72	250,222.72	250,222.72	-	-
321	DIF200301749026	FEDERALES (APORTACIONES, SUBSIDIOS Y CONVENIOS)	2020	33-Aportaciones Federales para Entidades Federativas y Municipios	I004-FAIS Municipal y de las Demarcaciones Territoriales del Distrito Federal		3,314,627.02	3,314,627.02	3,314,627.02	3,314,627.02	3,314,627.02	-	-
322	DIF200301749046	FEDERALES (APORTACIONES, SUBSIDIOS Y CONVENIOS)	2020	33-Aportaciones Federales para Entidades Federativas y Municipios	I004-FAIS Municipal y de las Demarcaciones Territoriales del Distrito Federal		577,320.90	577,320.90	577,320.90	577,320.90	577,320.90	-	-
323	DIF200301749058	FEDERALES (APORTACIONES, SUBSIDIOS Y CONVENIOS)	2020	33-Aportaciones Federales para Entidades Federativas y Municipios	I004-FAIS Municipal y de las Demarcaciones Territoriales del Distrito Federal		3,325,521.58	907,085.75	907,085.75	907,085.75	907,085.75	-	-
324	DIF200301749072	FEDERALES (APORTACIONES, SUBSIDIOS Y CONVENIOS)	2020	33-Aportaciones Federales para Entidades Federativas y Municipios	I004-FAIS Municipal y de las Demarcaciones Territoriales del Distrito Federal		698,212.00	698,212.00	698,212.00	698,212.00	698,212.00	-	-
325	DIF200301749149	FEDERALES (APORTACIONES, SUBSIDIOS Y CONVENIOS)	2020	33-Aportaciones Federales para Entidades Federativas y Municipios	I004-FAIS Municipal y de las Demarcaciones Territoriales del Distrito Federal		2,098,929.13	1,049,464.57	1,049,464.57	1,049,464.57	1,049,464.57	-	-
326	DIF200301749186	FEDERALES (APORTACIONES, SUBSIDIOS Y CONVENIOS)	2020	33-Aportaciones Federales para Entidades Federativas y Municipios	I004-FAIS Municipal y de las Demarcaciones Territoriales del Distrito Federal		748,117.22	748,117.22	748,117.22	748,117.22	748,117.22	-	-
327	DIF200301749447	FEDERALES (APORTACIONES, SUBSIDIOS Y CONVENIOS)	2020	33-Aportaciones Federales para Entidades Federativas y Municipios	I004-FAIS Municipal y de las Demarcaciones Territoriales del Distrito Federal		125,111.36	125,111.36	125,111.36	125,111.36	125,111.36	-	-
328	DIF200301746329	FEDERALES (APORTACIONES, SUBSIDIOS Y CONVENIOS)	2020	33-Aportaciones Federales para Entidades Federativas y Municipios	I004-FAIS Municipal y de las Demarcaciones Territoriales del Distrito Federal		6,394,829.96	5,675,000.00	5,675,000.00	5,675,000.00	5,675,000.00	5,675,000.00	5,675,000.00
329	DIF200301748858	FEDERALES (APORTACIONES, SUBSIDIOS Y CONVENIOS)	2020	33-Aportaciones Federales para Entidades Federativas y Municipios	I004-FAIS Municipal y de las Demarcaciones Territoriales del Distrito Federal		1,133,660.33	1,133,660.33	1,133,660.33	1,133,660.33	1,133,660.33	-	-
330	DIF200301748874	FEDERALES (APORTACIONES, SUBSIDIOS Y CONVENIOS)	2020	33-Aportaciones Federales para Entidades Federativas y Municipios	I004-FAIS Municipal y de las Demarcaciones Territoriales del Distrito Federal		62,555.68	62,555.68	62,555.68	62,555.68	62,555.68	-	-
331	DIF200301748901	FEDERALES (APORTACIONES, SUBSIDIOS Y CONVENIOS)	2020	33-Aportaciones Federales para Entidades Federativas y Municipios	I004-FAIS Municipal y de las Demarcaciones Territoriales del Distrito Federal		2,017,787.95	1,549,051.24	1,549,051.24	1,549,051.24	1,549,051.24	-	-
332	DIF200301749550	FEDERALES (APORTACIONES, SUBSIDIOS Y CONVENIOS)	2020	33-Aportaciones Federales para Entidades Federativas y Municipios	I004-FAIS Municipal y de las Demarcaciones Territoriales del Distrito Federal		125,111.36	125,111.36	125,111.36	125,111.36	125,111.36	-	-
333	DIF200301747648	FEDERALES (APORTACIONES, SUBSIDIOS Y CONVENIOS)	2020	33-Aportaciones Federales para Entidades Federativas y Municipios	I004-FAIS Municipal y de las Demarcaciones Territoriales del Distrito Federal		187,667.04	187,667.04	187,667.04	187,667.04	187,667.04	-	-
334	DIF200301748920	FEDERALES (APORTACIONES, SUBSIDIOS Y CONVENIOS)	2020	33-Aportaciones Federales para Entidades Federativas y Municipios	I004-FAIS Municipal y de las Demarcaciones Territoriales del Distrito Federal		145,963.25	145,963.25	145,963.25	145,963.25	145,963.25	-	-
335	DIF200301748982	FEDERALES (APORTACIONES, SUBSIDIOS Y CONVENIOS)	2020	33-Aportaciones Federales para Entidades Federativas y Municipios	I004-FAIS Municipal y de las Demarcaciones Territoriales del Distrito Federal		2,902,941.45	1,069,651.22	1,069,651.22	1,069,651.22	1,069,651.22	-	-
336	DIF200301749005	FEDERALES (APORTACIONES, SUBSIDIOS Y CONVENIOS)	2020	33-Aportaciones Federales para Entidades Federativas y Municipios	I004-FAIS Municipal y de las Demarcaciones Territoriales del Distrito Federal		318,108.44	318,108.44	318,108.44	318,108.44	318,108.44	-	-
337	DIF200301749215	FEDERALES (APORTACIONES, SUBSIDIOS Y CONVENIOS)	2020	33-Aportaciones Federales para Entidades Federativas y Municipios	I004-FAIS Municipal y de las Demarcaciones Territoriales del Distrito Federal		635,849.85	635,849.85	635,849.85	635,849.85	635,849.85	-	-
338	DIF200301749235	FEDERALES (APORTACIONES, SUBSIDIOS Y CONVENIOS)	2020	33-Aportaciones Federales para Entidades Federativas y Municipios	I004-FAIS Municipal y de las Demarcaciones Territoriales del Distrito Federal		219,894.20	219,894.20	219,894.20	219,894.20	219,894.20	-	-
339	DIF200301747897	FEDERALES (APORTACIONES, SUBSIDIOS Y CONVENIOS)	2020	33-Aportaciones Federales para Entidades Federativas y Municipios	I004-FAIS Municipal y de las Demarcaciones Territoriales del Distrito Federal		766,904.12	652,654.18	652,654.18	652,654.18	652,654.18	-	-
340	DIF200301747905	FEDERALES (APORTACIONES, SUBSIDIOS Y CONVENIOS)	2020	33-Aportaciones Federales para Entidades Federativas y Municipios	I004-FAIS Municipal y de las Demarcaciones Territoriales del Distrito Federal		333,630.29	333,630.29	333,630.29	333,630.29	333,630.29	-	-
341	DIF200301747913	FEDERALES (APORTACIONES, SUBSIDIOS Y CONVENIOS)	2020	33-Aportaciones Federales para Entidades Federativas y Municipios	I004-FAIS Municipal y de las Demarcaciones Territoriales del Distrito Federal		478,383.37	478,383.37	478,383.37	478,383.37	478,383.37	-	-
342	DIF200301747915	FEDERALES (APORTACIONES, SUBSIDIOS Y CONVENIOS)	2020	33-Aportaciones Federales para Entidades Federativas y Municipios	I004-FAIS Municipal y de las Demarcaciones Territoriales del Distrito Federal		125,111.36	125,111.36	125,111.36	125,111.36	125,111.36	-	-
343	DIF200301747920	FEDERALES (APORTACIONES, SUBSIDIOS Y CONVENIOS)	2020	33-Aportaciones Federales para Entidades Federativas y Municipios	I004-FAIS Municipal y de las Demarcaciones Territoriales del Distrito Federal		62,555.68	62,555.68	62,555.68	62,555.68	62,555.68	-	-
344	DIF200301747926	FEDERALES (APORTACIONES, SUBSIDIOS Y CONVENIOS)	2020	33-Aportaciones Federales para Entidades Federativas y Municipios	I004-FAIS Municipal y de las Demarcaciones Territoriales del Distrito Federal		6,078,277.60	2,259,353.50	2,259,353.50	2,259,353.50	2,259,353.50	-	-
345	DIF200301747931	FEDERALES (APORTACIONES, SUBSIDIOS Y CONVENIOS)	2020	33-Aportaciones Federales para Entidades Federativas y Municipios	I004-FAIS Municipal y de las Demarcaciones Territoriales del Distrito Federal		834,075.73	834,075.73	834,075.73	834,075.73	834,075.73	-	-
346	DIF200301749284	FEDERALES (APORTACIONES, SUBSIDIOS Y CONVENIOS)	2020	33-Aportaciones Federales para Entidades Federativas y Municipios	I004-FAIS Municipal y de las Demarcaciones Territoriales del Distrito Federal		603,446.81	603,446.81	603,446.81	603,446.81	603,446.81	-	-
347	DIF200301749302	FEDERALES (APORTACIONES, SUBSIDIOS Y CONVENIOS)	2020	33-Aportaciones Federales para Entidades Federativas y Municipios	I004-FAIS Municipal y de las Demarcaciones Territoriales del Distrito Federal		155,845.52	155,845.52	155,845.52	155,845.52	155,845.52	-	-
348	DIF200301794197	FEDERALES (APORTACIONES, SUBSIDIOS Y CONVENIOS)	2020	20-Bienestar	U012-Programa de Apoyo para Refugios Especializados para Mujeres Víctimas de Violencia de Género, sus hijas e hijos		2,552.00	2,552.00	-	-	-	-	-
349	DIF200301726563	FEDERALES (APORTACIONES, SUBSIDIOS Y CONVENIOS)	2020	33-Aportaciones Federales para Entidades Federativas y Municipios	I004-FAIS Municipal y de las Demarcaciones Territoriales del Distrito Federal		9,482,618.00	10,053,782.05	10,053,782.05	10,053,781.80	10,053,781.80	2,687,629.81	2,687,629.81
350	DIF200301794196	FEDERALES (APORTACIONES, SUBSIDIOS Y CONVENIOS)	2020	47-Entidades no Sectorizadas	S010-Fortalecimiento a la Transversalidad de la Perspectiva de Género		270,000.00	-	-	-	-	-	-

#	FOLIO	TIPO DE RECURSO	CICLO DEL RECURSO	RAMO	PROGRAMA PRESUPUESTARIO	PROGRAMA ESTATAL O MUNICIPAL	APROBADO	MODIFICADO	RECAUDADO	COMPROMETIDO	DEVENGADO	EJERCIDO	PAGADO
351	DIF200301773050	FEDERALES (APORTACIONES, SUBSIDIOS Y CONVENIOS)	2020	33-Aportaciones Federales para Entidades Federativas y Municipios	1004-FAIS Municipal y de las Demarcaciones Territoriales del Distrito Federal		7,300,000.00	7,300,000.00	7,300,000.00	7,300,000.00	7,300,000.00	6,933,819.31	6,933,819.31
352	DIF200301765466	FEDERALES (APORTACIONES, SUBSIDIOS Y CONVENIOS)	2020	33-Aportaciones Federales para Entidades Federativas y Municipios	1004-FAIS Municipal y de las Demarcaciones Territoriales del Distrito Federal		941,351.79	941,351.86	941,351.86	862,400.68	24,027.08	24,027.08	15,287.68
353	DIF200301773114	FEDERALES (APORTACIONES, SUBSIDIOS Y CONVENIOS)	2020	33-Aportaciones Federales para Entidades Federativas y Municipios	1004-FAIS Municipal y de las Demarcaciones Territoriales del Distrito Federal		415,000.00	415,000.00	415,000.00	415,000.00	415,000.00	243,273.00	243,273.00
354	DIF200301773126	FEDERALES (APORTACIONES, SUBSIDIOS Y CONVENIOS)	2020	33-Aportaciones Federales para Entidades Federativas y Municipios	1004-FAIS Municipal y de las Demarcaciones Territoriales del Distrito Federal		415,000.00	415,000.00	415,000.00	415,000.00	415,000.00	243,273.00	243,273.00
355	DIF200301763943	FEDERALES (APORTACIONES, SUBSIDIOS Y CONVENIOS)	2020	33-Aportaciones Federales para Entidades Federativas y Municipios	1004-FAIS Municipal y de las Demarcaciones Territoriales del Distrito Federal		415,000.00	415,000.00	415,000.00	415,000.00	415,000.00	104,248.00	104,248.00
356	DIF200301763948	FEDERALES (APORTACIONES, SUBSIDIOS Y CONVENIOS)	2020	33-Aportaciones Federales para Entidades Federativas y Municipios	1004-FAIS Municipal y de las Demarcaciones Territoriales del Distrito Federal		415,000.00	415,000.00	415,000.00	415,000.00	415,000.00	288,715.50	288,715.50
357	DIF200301752345	FEDERALES (APORTACIONES, SUBSIDIOS Y CONVENIOS)	2020	33-Aportaciones Federales para Entidades Federativas y Municipios	1004-FAIS Municipal y de las Demarcaciones Territoriales del Distrito Federal		23,534,424.00	23,534,425.00	23,534,425.00	23,534,425.00	23,534,425.00	19,670,306.47	19,670,306.47
358	DIF200301765476	FEDERALES (APORTACIONES, SUBSIDIOS Y CONVENIOS)	2020	33-Aportaciones Federales para Entidades Federativas y Municipios	1004-FAIS Municipal y de las Demarcaciones Territoriales del Distrito Federal		415,000.00	415,000.00	415,000.00	415,000.00	415,000.00	104,248.00	104,248.00
359	DIF200301764159	FEDERALES (APORTACIONES, SUBSIDIOS Y CONVENIOS)	2020	33-Aportaciones Federales para Entidades Federativas y Municipios	1004-FAIS Municipal y de las Demarcaciones Territoriales del Distrito Federal		493,161.29	493,161.29	493,161.29	493,161.29	493,161.29	493,161.29	493,161.29
360	DIF200301764240	FEDERALES (APORTACIONES, SUBSIDIOS Y CONVENIOS)	2020	33-Aportaciones Federales para Entidades Federativas y Municipios	1004-FAIS Municipal y de las Demarcaciones Territoriales del Distrito Federal		492,532.32	492,532.32	492,532.32	492,532.32	492,532.32	492,532.32	492,532.32
361	DIF200301765500	FEDERALES (APORTACIONES, SUBSIDIOS Y CONVENIOS)	2020	33-Aportaciones Federales para Entidades Federativas y Municipios	1004-FAIS Municipal y de las Demarcaciones Territoriales del Distrito Federal		34,628,844.79	34,628,844.79	34,628,844.79	34,628,844.79	2,423,231.26	2,423,231.26	2,423,231.26
362	DIF200301764161	FEDERALES (APORTACIONES, SUBSIDIOS Y CONVENIOS)	2020	33-Aportaciones Federales para Entidades Federativas y Municipios	1004-FAIS Municipal y de las Demarcaciones Territoriales del Distrito Federal		8,323,924.82	8,443,700.09	5,629,133.86	7,817,498.87	-	-	-
363	DIF200301764181	FEDERALES (APORTACIONES, SUBSIDIOS Y CONVENIOS)	2020	33-Aportaciones Federales para Entidades Federativas y Municipios	1004-FAIS Municipal y de las Demarcaciones Territoriales del Distrito Federal		491,311.35	491,311.35	491,311.35	491,311.35	491,311.35	491,311.35	491,311.35
364	DIF200301766956	FEDERALES (APORTACIONES, SUBSIDIOS Y CONVENIOS)	2020	33-Aportaciones Federales para Entidades Federativas y Municipios	1004-FAIS Municipal y de las Demarcaciones Territoriales del Distrito Federal		374,901.80	374,901.88	374,901.88	344,646.60	24,027.08	24,027.08	15,287.68
365	DIF200301766961	FEDERALES (APORTACIONES, SUBSIDIOS Y CONVENIOS)	2020	33-Aportaciones Federales para Entidades Federativas y Municipios	1004-FAIS Municipal y de las Demarcaciones Territoriales del Distrito Federal		6,192,921.84	6,192,921.84	-	-	-	-	-
366	DIF200301764264	FEDERALES (APORTACIONES, SUBSIDIOS Y CONVENIOS)	2020	33-Aportaciones Federales para Entidades Federativas y Municipios	1004-FAIS Municipal y de las Demarcaciones Territoriales del Distrito Federal		965,693.14	965,693.14	965,693.14	965,693.14	965,693.14	965,693.14	965,693.14
367	DIF200301764927	FEDERALES (APORTACIONES, SUBSIDIOS Y CONVENIOS)	2020	33-Aportaciones Federales para Entidades Federativas y Municipios	1004-FAIS Municipal y de las Demarcaciones Territoriales del Distrito Federal		591,256.27	591,256.27	591,256.27	574,378.79	15,278.35	15,278.35	-
368	DIF200301764204	FEDERALES (APORTACIONES, SUBSIDIOS Y CONVENIOS)	2020	33-Aportaciones Federales para Entidades Federativas y Municipios	1004-FAIS Municipal y de las Demarcaciones Territoriales del Distrito Federal		496,861.25	496,861.25	496,861.25	496,861.25	496,861.25	496,861.25	496,861.25
369	DIF200301764291	FEDERALES (APORTACIONES, SUBSIDIOS Y CONVENIOS)	2020	33-Aportaciones Federales para Entidades Federativas y Municipios	1004-FAIS Municipal y de las Demarcaciones Territoriales del Distrito Federal		278,853.70	278,853.70	278,853.70	278,853.70	278,853.70	278,853.70	278,853.70
370	DIF200301768296	FEDERALES (APORTACIONES, SUBSIDIOS Y CONVENIOS)	2020	33-Aportaciones Federales para Entidades Federativas y Municipios	1004-FAIS Municipal y de las Demarcaciones Territoriales del Distrito Federal		351,661.49	351,661.56	351,661.56	326,240.79	24,027.08	24,027.08	15,287.68
371	DIF200301768720	FEDERALES (APORTACIONES, SUBSIDIOS Y CONVENIOS)	2020	33-Aportaciones Federales para Entidades Federativas y Municipios	1004-FAIS Municipal y de las Demarcaciones Territoriales del Distrito Federal		534,837.90	534,837.90	534,837.90	534,837.90	534,837.90	313,521.98	313,521.98
372	DIF200301768722	FEDERALES (APORTACIONES, SUBSIDIOS Y CONVENIOS)	2020	33-Aportaciones Federales para Entidades Federativas y Municipios	1004-FAIS Municipal y de las Demarcaciones Territoriales del Distrito Federal		534,837.90	534,837.90	534,837.90	534,837.90	534,837.90	313,521.98	313,521.98
373	DIF200301773287	FEDERALES (APORTACIONES, SUBSIDIOS Y CONVENIOS)	2020	33-Aportaciones Federales para Entidades Federativas y Municipios	1004-FAIS Municipal y de las Demarcaciones Territoriales del Distrito Federal		2,000,000.00	2,000,000.00	2,000,000.00	2,000,000.00	2,000,000.00	1,885,706.95	1,885,706.95
374	DIF200301766004	FEDERALES (APORTACIONES, SUBSIDIOS Y CONVENIOS)	2020	33-Aportaciones Federales para Entidades Federativas y Municipios	1004-FAIS Municipal y de las Demarcaciones Territoriales del Distrito Federal		1,268,848.50	1,268,848.57	1,268,848.57	1,243,427.80	24,027.08	24,027.08	15,287.68
375	DIF200301767068	FEDERALES (APORTACIONES, SUBSIDIOS Y CONVENIOS)	2020	33-Aportaciones Federales para Entidades Federativas y Municipios	1004-FAIS Municipal y de las Demarcaciones Territoriales del Distrito Federal		777,891.01	777,891.01	-	-	-	-	-
376	DIF200301766562	FEDERALES (APORTACIONES, SUBSIDIOS Y CONVENIOS)	2020	33-Aportaciones Federales para Entidades Federativas y Municipios	1004-FAIS Municipal y de las Demarcaciones Territoriales del Distrito Federal		405,455.62	405,455.69	405,455.69	380,034.92	24,027.08	24,027.08	15,287.68
377	DIF200301768772	FEDERALES (APORTACIONES, SUBSIDIOS Y CONVENIOS)	2020	33-Aportaciones Federales para Entidades Federativas y Municipios	1004-FAIS Municipal y de las Demarcaciones Territoriales del Distrito Federal		534,837.90	534,837.90	534,837.90	534,837.90	534,837.90	313,521.98	313,521.98
378	DIF200301764411	FEDERALES (APORTACIONES, SUBSIDIOS Y CONVENIOS)	2020	33-Aportaciones Federales para Entidades Federativas y Municipios	1004-FAIS Municipal y de las Demarcaciones Territoriales del Distrito Federal		3,633,868.26	3,633,868.26	3,633,868.26	3,633,868.26	3,633,868.26	1,000,000.00	1,000,000.00
379	DIF200301766595	FEDERALES (APORTACIONES, SUBSIDIOS Y CONVENIOS)	2020	33-Aportaciones Federales para Entidades Federativas y Municipios	1004-FAIS Municipal y de las Demarcaciones Territoriales del Distrito Federal		1,978,929.98	1,978,929.98	1,978,929.98	1,978,929.98	1,776,458.49	1,776,458.49	1,776,458.49
380	DIF200301766599	FEDERALES (APORTACIONES, SUBSIDIOS Y CONVENIOS)	2020	33-Aportaciones Federales para Entidades Federativas y Municipios	1004-FAIS Municipal y de las Demarcaciones Territoriales del Distrito Federal		648,114.02	648,114.09	648,114.09	622,693.32	24,027.08	24,027.08	15,287.68
381	DIF200301767101	FEDERALES (APORTACIONES, SUBSIDIOS Y CONVENIOS)	2020	33-Aportaciones Federales para Entidades Federativas y Municipios	1004-FAIS Municipal y de las Demarcaciones Territoriales del Distrito Federal		1,367,529.25	1,367,529.25	-	-	-	-	-
382	DIF200301768436	FEDERALES (APORTACIONES, SUBSIDIOS Y CONVENIOS)	2020	33-Aportaciones Federales para Entidades Federativas y Municipios	1004-FAIS Municipal y de las Demarcaciones Territoriales del Distrito Federal		581,510.00	581,510.00	581,510.00	581,510.00	581,510.00	176,371.98	176,371.98

#	FOLIO	TIPO DE RECURSO	CICLO DEL RECURSO	RAMO	PROGRAMA PRESUPUESTARIO	PROGRAMA ESTATAL O MUNICIPAL	APROBADO	MODIFICADO	RECAUDADO	COMPROMETIDO	DEVENGADO	EJERCIDO	PAGADO
479	DIF200301763787	FEDERALES (APORTACIONES, SUBSIDIOS Y CONVENIOS)	2020	33-Aportaciones Federales para Entidades Federativas y Municipios	1004-FAIS Municipal y de las Demarcaciones Territoriales del Distrito Federal		415,000.00	415,000.00	415,000.00	415,000.00	415,000.00	104,248.00	104,248.00
480	DIF200301764470	FEDERALES (APORTACIONES, SUBSIDIOS Y CONVENIOS)	2020	33-Aportaciones Federales para Entidades Federativas y Municipios	1004-FAIS Municipal y de las Demarcaciones Territoriales del Distrito Federal		2,237,033.34	2,237,034.09	2,237,034.09	2,237,034.09	66,815.63	66,815.63	-
481	DIF200301764484	FEDERALES (APORTACIONES, SUBSIDIOS Y CONVENIOS)	2020	33-Aportaciones Federales para Entidades Federativas y Municipios	1004-FAIS Municipal y de las Demarcaciones Territoriales del Distrito Federal		1,582,761.42	1,582,761.42	1,582,761.42	1,582,761.42	1,582,761.42	1,000,000.00	-
482	DIF200301772725	FEDERALES (APORTACIONES, SUBSIDIOS Y CONVENIOS)	2020	33-Aportaciones Federales para Entidades Federativas y Municipios	1004-FAIS Municipal y de las Demarcaciones Territoriales del Distrito Federal		5,000,000.00	5,000,000.00	5,000,000.00	5,000,000.00	5,000,000.00	4,749,537.91	4,749,537.91
483	DIF200301773907	FEDERALES (APORTACIONES, SUBSIDIOS Y CONVENIOS)	2020	33-Aportaciones Federales para Entidades Federativas y Municipios	1004-FAIS Municipal y de las Demarcaciones Territoriales del Distrito Federal		415,000.00	415,000.00	415,000.00	415,000.00	415,000.00	243,273.00	243,273.00
484	DIF200301761383	FEDERALES (APORTACIONES, SUBSIDIOS Y CONVENIOS)	2020	33-Aportaciones Federales para Entidades Federativas y Municipios	1004-FAIS Municipal y de las Demarcaciones Territoriales del Distrito Federal		198,526.02	198,526.02	198,526.02	198,526.02	198,526.02	-	-
485	DIF200301761384	FEDERALES (APORTACIONES, SUBSIDIOS Y CONVENIOS)	2020	33-Aportaciones Federales para Entidades Federativas y Municipios	1004-FAIS Municipal y de las Demarcaciones Territoriales del Distrito Federal		193,427.64	193,427.64	193,427.64	193,427.64	193,427.64	-	-
486	DIF200301763808	FEDERALES (APORTACIONES, SUBSIDIOS Y CONVENIOS)	2020	33-Aportaciones Federales para Entidades Federativas y Municipios	1004-FAIS Municipal y de las Demarcaciones Territoriales del Distrito Federal		415,000.00	415,000.00	415,000.00	415,000.00	415,000.00	104,248.00	104,248.00
487	DIF200301764500	FEDERALES (APORTACIONES, SUBSIDIOS Y CONVENIOS)	2020	33-Aportaciones Federales para Entidades Federativas y Municipios	1004-FAIS Municipal y de las Demarcaciones Territoriales del Distrito Federal		344,828.01	344,828.01	344,828.01	344,828.01	344,828.01	150,000.00	150,000.00
488	DIF200301764511	FEDERALES (APORTACIONES, SUBSIDIOS Y CONVENIOS)	2020	33-Aportaciones Federales para Entidades Federativas y Municipios	1004-FAIS Municipal y de las Demarcaciones Territoriales del Distrito Federal		4,031,059.98	4,031,059.98	4,031,059.98	4,031,059.98	4,031,059.98	1,000,000.00	1,000,000.00
489	DIF200301769831	FEDERALES (APORTACIONES, SUBSIDIOS Y CONVENIOS)	2020	33-Aportaciones Federales para Entidades Federativas y Municipios	1004-FAIS Municipal y de las Demarcaciones Territoriales del Distrito Federal		5,029,806.43	5,029,807.18	5,029,807.18	5,029,807.18	66,815.63	66,815.63	-
490	DIF200301772786	FEDERALES (APORTACIONES, SUBSIDIOS Y CONVENIOS)	2020	33-Aportaciones Federales para Entidades Federativas y Municipios	1004-FAIS Municipal y de las Demarcaciones Territoriales del Distrito Federal		239,924.52	239,924.52	-	-	-	-	-
491	DIF200301772797	FEDERALES (APORTACIONES, SUBSIDIOS Y CONVENIOS)	2020	33-Aportaciones Federales para Entidades Federativas y Municipios	1004-FAIS Municipal y de las Demarcaciones Territoriales del Distrito Federal		1,760,075.48	1,760,075.48	-	-	-	-	-
492	DIF200301773929	FEDERALES (APORTACIONES, SUBSIDIOS Y CONVENIOS)	2020	33-Aportaciones Federales para Entidades Federativas y Municipios	1004-FAIS Municipal y de las Demarcaciones Territoriales del Distrito Federal		415,000.00	415,000.00	415,000.00	415,000.00	415,000.00	243,273.00	243,273.00
493	DIF200301773931	FEDERALES (APORTACIONES, SUBSIDIOS Y CONVENIOS)	2020	33-Aportaciones Federales para Entidades Federativas y Municipios	1004-FAIS Municipal y de las Demarcaciones Territoriales del Distrito Federal		199,058.74	199,058.74	199,058.74	199,058.74	199,058.74	-	-
494	DIF200301773938	FEDERALES (APORTACIONES, SUBSIDIOS Y CONVENIOS)	2020	33-Aportaciones Federales para Entidades Federativas y Municipios	1004-FAIS Municipal y de las Demarcaciones Territoriales del Distrito Federal		415,000.00	415,000.00	415,000.00	415,000.00	415,000.00	104,248.00	104,248.00
495	DIF200301761388	FEDERALES (APORTACIONES, SUBSIDIOS Y CONVENIOS)	2020	33-Aportaciones Federales para Entidades Federativas y Municipios	1004-FAIS Municipal y de las Demarcaciones Territoriales del Distrito Federal		160,250.64	160,250.64	160,250.64	160,250.64	160,250.64	-	-
496	DIF200301761406	FEDERALES (APORTACIONES, SUBSIDIOS Y CONVENIOS)	2020	33-Aportaciones Federales para Entidades Federativas y Municipios	1004-FAIS Municipal y de las Demarcaciones Territoriales del Distrito Federal		199,594.05	199,997.93	199,997.93	199,997.93	199,997.93	-	-
497	DIF200301763824	FEDERALES (APORTACIONES, SUBSIDIOS Y CONVENIOS)	2020	33-Aportaciones Federales para Entidades Federativas y Municipios	1004-FAIS Municipal y de las Demarcaciones Territoriales del Distrito Federal		415,000.00	415,000.00	415,000.00	415,000.00	415,000.00	288,715.50	288,715.50
498	DIF200301763825	FEDERALES (APORTACIONES, SUBSIDIOS Y CONVENIOS)	2020	33-Aportaciones Federales para Entidades Federativas y Municipios	1004-FAIS Municipal y de las Demarcaciones Territoriales del Distrito Federal		415,000.00	415,000.00	415,000.00	415,000.00	415,000.00	104,248.00	104,248.00
499	DIF200301764525	FEDERALES (APORTACIONES, SUBSIDIOS Y CONVENIOS)	2020	33-Aportaciones Federales para Entidades Federativas y Municipios	1004-FAIS Municipal y de las Demarcaciones Territoriales del Distrito Federal		3,424,624.51	3,424,624.51	3,424,624.51	3,424,624.51	3,424,624.51	470,016.88	470,016.88
500	DIF200301764527	FEDERALES (APORTACIONES, SUBSIDIOS Y CONVENIOS)	2020	33-Aportaciones Federales para Entidades Federativas y Municipios	1004-FAIS Municipal y de las Demarcaciones Territoriales del Distrito Federal		1,208,350.00	1,208,350.00	1,208,350.00	1,208,350.00	1,208,350.00	-	-
501	DIF200301765882	FEDERALES (APORTACIONES, SUBSIDIOS Y CONVENIOS)	2020	33-Aportaciones Federales para Entidades Federativas y Municipios	1004-FAIS Municipal y de las Demarcaciones Territoriales del Distrito Federal		1,030,283.59	1,030,283.66	1,030,283.66	951,332.48	24,027.08	24,027.08	15,287.68
502	DIF200301773954	FEDERALES (APORTACIONES, SUBSIDIOS Y CONVENIOS)	2020	33-Aportaciones Federales para Entidades Federativas y Municipios	1004-FAIS Municipal y de las Demarcaciones Territoriales del Distrito Federal		415,000.00	415,000.00	415,000.00	415,000.00	415,000.00	104,248.00	104,248.00
503	DIF200301773963	FEDERALES (APORTACIONES, SUBSIDIOS Y CONVENIOS)	2020	33-Aportaciones Federales para Entidades Federativas y Municipios	1004-FAIS Municipal y de las Demarcaciones Territoriales del Distrito Federal		415,000.00	415,000.00	415,000.00	415,000.00	415,000.00	288,715.50	288,715.50
504	DIF200301761420	FEDERALES (APORTACIONES, SUBSIDIOS Y CONVENIOS)	2020	33-Aportaciones Federales para Entidades Federativas y Municipios	1004-FAIS Municipal y de las Demarcaciones Territoriales del Distrito Federal		199,538.89	199,538.89	199,538.89	199,538.89	199,538.89	-	-
505	DIF200301763849	FEDERALES (APORTACIONES, SUBSIDIOS Y CONVENIOS)	2020	33-Aportaciones Federales para Entidades Federativas y Municipios	1004-FAIS Municipal y de las Demarcaciones Territoriales del Distrito Federal		415,000.00	415,000.00	415,000.00	415,000.00	415,000.00	288,715.50	288,715.50
506	DIF200301763854	FEDERALES (APORTACIONES, SUBSIDIOS Y CONVENIOS)	2020	33-Aportaciones Federales para Entidades Federativas y Municipios	1004-FAIS Municipal y de las Demarcaciones Territoriales del Distrito Federal		415,000.00	415,000.00	415,000.00	415,000.00	415,000.00	288,715.50	288,715.50
507	DIF200301763855	FEDERALES (APORTACIONES, SUBSIDIOS Y CONVENIOS)	2020	33-Aportaciones Federales para Entidades Federativas y Municipios	1004-FAIS Municipal y de las Demarcaciones Territoriales del Distrito Federal		415,000.00	415,000.00	415,000.00	415,000.00	415,000.00	104,248.00	104,248.00
508	DIF200301763858	FEDERALES (APORTACIONES, SUBSIDIOS Y CONVENIOS)	2020	33-Aportaciones Federales para Entidades Federativas y Municipios	1004-FAIS Municipal y de las Demarcaciones Territoriales del Distrito Federal		10,515,989.70	10,635,764.98	7,090,510.57	9,860,708.80	-	-	-
509	DIF200301763862	FEDERALES (APORTACIONES, SUBSIDIOS Y CONVENIOS)	2020	33-Aportaciones Federales para Entidades Federativas y Municipios	1004-FAIS Municipal y de las Demarcaciones Territoriales del Distrito Federal		415,000.00	415,000.00	415,000.00	415,000.00	415,000.00	288,715.50	288,715.50
510	DIF200301763863	FEDERALES (APORTACIONES, SUBSIDIOS Y CONVENIOS)	2020	33-Aportaciones Federales para Entidades Federativas y Municipios	1004-FAIS Municipal y de las Demarcaciones Territoriales del Distrito Federal		415,000.00	415,000.00	415,000.00	415,000.00	415,000.00	125,869.50	125,869.50

#	FOLIO	TIPO DE RECURSO	CICLO DEL RECURSO	RAMO	PROGRAMA PRESUPUESTARIO	PROGRAMA ESTATAL O MUNICIPAL	APROBADO	MODIFICADO	RECAUDADO	COMPROMETIDO	DEVENGADO	EJERCIDO	PAGADO
511	DIF200301764112	FEDERALES (APORTACIONES, SUBSIDIOS Y CONVENIOS)	2020	33-Aportaciones Federales para Entidades Federativas y Municipios	I004-FAIS Municipal y de las Demarcaciones Territoriales del Distrito Federal		609,709.29	609,709.29	609,709.29	609,709.29	609,709.29	609,709.29	609,709.29
512	DIF200301773966	FEDERALES (APORTACIONES, SUBSIDIOS Y CONVENIOS)	2020	33-Aportaciones Federales para Entidades Federativas y Municipios	I004-FAIS Municipal y de las Demarcaciones Territoriales del Distrito Federal		561,172.47	205,611.40	-	-	-	-	-
513	DIF200301773973	FEDERALES (APORTACIONES, SUBSIDIOS Y CONVENIOS)	2020	33-Aportaciones Federales para Entidades Federativas y Municipios	I004-FAIS Municipal y de las Demarcaciones Territoriales del Distrito Federal		199,054.85	199,054.85	199,054.85	199,054.85	199,054.85	-	-
514	DIF200301773974	FEDERALES (APORTACIONES, SUBSIDIOS Y CONVENIOS)	2020	33-Aportaciones Federales para Entidades Federativas y Municipios	I004-FAIS Municipal y de las Demarcaciones Territoriales del Distrito Federal		561,172.47	611,580.05	-	-	-	-	-
515	DIF200301773980	FEDERALES (APORTACIONES, SUBSIDIOS Y CONVENIOS)	2020	33-Aportaciones Federales para Entidades Federativas y Municipios	I004-FAIS Municipal y de las Demarcaciones Territoriales del Distrito Federal		561,172.47	277,212.97	-	-	-	-	-
516	DIF200301763873	FEDERALES (APORTACIONES, SUBSIDIOS Y CONVENIOS)	2020	33-Aportaciones Federales para Entidades Federativas y Municipios	I004-FAIS Municipal y de las Demarcaciones Territoriales del Distrito Federal		415,000.00	415,000.00	415,000.00	415,000.00	415,000.00	288,715.50	288,715.50
517	DIF200301763879	FEDERALES (APORTACIONES, SUBSIDIOS Y CONVENIOS)	2020	33-Aportaciones Federales para Entidades Federativas y Municipios	I004-FAIS Municipal y de las Demarcaciones Territoriales del Distrito Federal		415,000.00	415,000.00	415,000.00	415,000.00	415,000.00	125,869.50	125,869.50
518	DIF200301763884	FEDERALES (APORTACIONES, SUBSIDIOS Y CONVENIOS)	2020	33-Aportaciones Federales para Entidades Federativas y Municipios	I004-FAIS Municipal y de las Demarcaciones Territoriales del Distrito Federal		415,000.00	415,000.00	415,000.00	415,000.00	415,000.00	288,715.50	288,715.50
519	DIF200301768385	FEDERALES (APORTACIONES, SUBSIDIOS Y CONVENIOS)	2020	33-Aportaciones Federales para Entidades Federativas y Municipios	I004-FAIS Municipal y de las Demarcaciones Territoriales del Distrito Federal		630,858.91	630,858.99	630,858.99	605,438.21	24,027.08	24,027.08	15,287.68
520	DIF200301773991	FEDERALES (APORTACIONES, SUBSIDIOS Y CONVENIOS)	2020	33-Aportaciones Federales para Entidades Federativas y Municipios	I004-FAIS Municipal y de las Demarcaciones Territoriales del Distrito Federal		561,172.47	561,172.47	-	-	-	-	-
521	DIF200301773997	FEDERALES (APORTACIONES, SUBSIDIOS Y CONVENIOS)	2020	33-Aportaciones Federales para Entidades Federativas y Municipios	I004-FAIS Municipal y de las Demarcaciones Territoriales del Distrito Federal		561,172.47	556,849.37	-	-	-	-	-
522	DIF200301774006	FEDERALES (APORTACIONES, SUBSIDIOS Y CONVENIOS)	2020	33-Aportaciones Federales para Entidades Federativas y Municipios	I004-FAIS Municipal y de las Demarcaciones Territoriales del Distrito Federal		168,966.91	168,966.91	168,966.91	168,966.91	168,966.91	-	-
523	DIF200301763904	FEDERALES (APORTACIONES, SUBSIDIOS Y CONVENIOS)	2020	33-Aportaciones Federales para Entidades Federativas y Municipios	I004-FAIS Municipal y de las Demarcaciones Territoriales del Distrito Federal		4,691,407.00	4,691,407.00	4,691,407.00	4,687,457.08	4,687,457.08	4,295,630.19	4,295,630.19
524	DIF200301763907	FEDERALES (APORTACIONES, SUBSIDIOS Y CONVENIOS)	2020	33-Aportaciones Federales para Entidades Federativas y Municipios	I004-FAIS Municipal y de las Demarcaciones Territoriales del Distrito Federal		415,000.00	415,000.00	415,000.00	415,000.00	415,000.00	288,715.50	288,715.50
525	DIF200301774012	FEDERALES (APORTACIONES, SUBSIDIOS Y CONVENIOS)	2020	33-Aportaciones Federales para Entidades Federativas y Municipios	I004-FAIS Municipal y de las Demarcaciones Territoriales del Distrito Federal		561,172.47	496,491.01	-	-	-	-	-
526	DIF200301774016	FEDERALES (APORTACIONES, SUBSIDIOS Y CONVENIOS)	2020	33-Aportaciones Federales para Entidades Federativas y Municipios	I004-FAIS Municipal y de las Demarcaciones Territoriales del Distrito Federal		561,172.47	886,820.00	-	-	-	-	-
527	DIF200301774022	FEDERALES (APORTACIONES, SUBSIDIOS Y CONVENIOS)	2020	33-Aportaciones Federales para Entidades Federativas y Municipios	I004-FAIS Municipal y de las Demarcaciones Territoriales del Distrito Federal		198,894.05	198,894.05	198,894.05	198,894.05	198,894.05	-	-
528	DIF200301763913	FEDERALES (APORTACIONES, SUBSIDIOS Y CONVENIOS)	2020	33-Aportaciones Federales para Entidades Federativas y Municipios	I004-FAIS Municipal y de las Demarcaciones Territoriales del Distrito Federal		415,000.00	415,000.00	415,000.00	415,000.00	415,000.00	288,715.50	288,715.50
529	DIF200301763929	FEDERALES (APORTACIONES, SUBSIDIOS Y CONVENIOS)	2020	33-Aportaciones Federales para Entidades Federativas y Municipios	I004-FAIS Municipal y de las Demarcaciones Territoriales del Distrito Federal		415,000.00	415,000.00	415,000.00	415,000.00	415,000.00	288,715.50	288,715.50
530	DIF200301767216	FEDERALES (APORTACIONES, SUBSIDIOS Y CONVENIOS)	2020	33-Aportaciones Federales para Entidades Federativas y Municipios	I004-FAIS Municipal y de las Demarcaciones Territoriales del Distrito Federal		2,499,944.37	2,499,944.37	-	-	-	-	-
531	DIF200301764799	FEDERALES (APORTACIONES, SUBSIDIOS Y CONVENIOS)	2020	33-Aportaciones Federales para Entidades Federativas y Municipios	I004-FAIS Municipal y de las Demarcaciones Territoriales del Distrito Federal		591,253.67	591,253.67	591,253.67	574,376.19	15,278.35	15,278.35	-
532	DIF200301761547	FEDERALES (APORTACIONES, SUBSIDIOS Y CONVENIOS)	2020	33-Aportaciones Federales para Entidades Federativas y Municipios	I004-FAIS Municipal y de las Demarcaciones Territoriales del Distrito Federal		534,005.37	534,005.44	534,005.44	475,230.33	24,027.08	24,027.08	15,287.68
533	DIF200301763932	FEDERALES (APORTACIONES, SUBSIDIOS Y CONVENIOS)	2020	33-Aportaciones Federales para Entidades Federativas y Municipios	I004-FAIS Municipal y de las Demarcaciones Territoriales del Distrito Federal		415,000.00	415,000.00	415,000.00	415,000.00	415,000.00	288,715.50	288,715.50
534	DIF200301763936	FEDERALES (APORTACIONES, SUBSIDIOS Y CONVENIOS)	2020	33-Aportaciones Federales para Entidades Federativas y Municipios	I004-FAIS Municipal y de las Demarcaciones Territoriales del Distrito Federal		415,000.00	415,000.00	415,000.00	415,000.00	415,000.00	288,715.50	288,715.50
535	DIF200301763953	FEDERALES (APORTACIONES, SUBSIDIOS Y CONVENIOS)	2020	33-Aportaciones Federales para Entidades Federativas y Municipios	I004-FAIS Municipal y de las Demarcaciones Territoriales del Distrito Federal		415,000.00	415,000.00	415,000.00	415,000.00	415,000.00	288,715.50	288,715.50
536	DIF200301773615	FEDERALES (APORTACIONES, SUBSIDIOS Y CONVENIOS)	2020	33-Aportaciones Federales para Entidades Federativas y Municipios	I004-FAIS Municipal y de las Demarcaciones Territoriales del Distrito Federal		119,634.92	119,634.92	119,634.92	119,634.92	119,634.92	-	-
537	DIF200301773622	FEDERALES (APORTACIONES, SUBSIDIOS Y CONVENIOS)	2020	33-Aportaciones Federales para Entidades Federativas y Municipios	I004-FAIS Municipal y de las Demarcaciones Territoriales del Distrito Federal		49,959.98	49,959.98	49,959.98	49,959.98	49,959.98	-	-
538	DIF200301773623	FEDERALES (APORTACIONES, SUBSIDIOS Y CONVENIOS)	2020	33-Aportaciones Federales para Entidades Federativas y Municipios	I004-FAIS Municipal y de las Demarcaciones Territoriales del Distrito Federal		28,006.88	28,006.88	28,006.88	28,006.88	28,006.88	-	-
539	DIF200301773630	FEDERALES (APORTACIONES, SUBSIDIOS Y CONVENIOS)	2020	33-Aportaciones Federales para Entidades Federativas y Municipios	I004-FAIS Municipal y de las Demarcaciones Territoriales del Distrito Federal		199,997.84	199,997.84	199,997.84	199,997.84	199,997.84	-	-
540	DIF200301774077	FEDERALES (APORTACIONES, SUBSIDIOS Y CONVENIOS)	2020	33-Aportaciones Federales para Entidades Federativas y Municipios	I004-FAIS Municipal y de las Demarcaciones Territoriales del Distrito Federal		714,285.71	714,285.60	714,285.60	714,285.60	714,285.60	-	-
541	DIF200301763974	FEDERALES (APORTACIONES, SUBSIDIOS Y CONVENIOS)	2020	33-Aportaciones Federales para Entidades Federativas y Municipios	I004-FAIS Municipal y de las Demarcaciones Territoriales del Distrito Federal		1,125,762.70	1,125,763.45	1,125,763.45	1,125,763.45	66,815.63	66,815.63	-
542	DIF200301768175	FEDERALES (APORTACIONES, SUBSIDIOS Y CONVENIOS)	2020	33-Aportaciones Federales para Entidades Federativas y Municipios	I004-FAIS Municipal y de las Demarcaciones Territoriales del Distrito Federal		415,000.00	415,000.00	415,000.00	415,000.00	415,000.00	288,715.50	288,715.50

#	FOLIO	TIPO DE RECURSO	CICLO DEL RECURSO	RAMO	PROGRAMA PRESUPUESTARIO	PROGRAMA ESTATAL O MUNICIPAL	APROBADO	MODIFICADO	RECAUDADO	COMPROMETIDO	DEVENGADO	EJERCIDO	PAGADO
575	DIF200301769618	FEDERALES (APORTACIONES, SUBSIDIOS Y CONVENIOS)	2020	33-Aportaciones Federales para Entidades Federativas y Municipios	1004-FAIS Municipal y de las Demarcaciones Territoriales del Distrito Federal		415,000.00	415,000.00	415,000.00	415,000.00	415,000.00	243,273.00	243,273.00
576	DIF200301773031	FEDERALES (APORTACIONES, SUBSIDIOS Y CONVENIOS)	2020	33-Aportaciones Federales para Entidades Federativas y Municipios	1004-FAIS Municipal y de las Demarcaciones Territoriales del Distrito Federal		2,000,000.00	2,000,000.00	2,000,000.00	2,000,000.00	2,000,000.00	1,999,231.03	1,999,231.03
577	DIF200301764332	FEDERALES (APORTACIONES, SUBSIDIOS Y CONVENIOS)	2020	33-Aportaciones Federales para Entidades Federativas y Municipios	1004-FAIS Municipal y de las Demarcaciones Territoriales del Distrito Federal		2,821,837.40	2,821,837.40	2,821,837.40	2,821,837.40	2,821,837.40	2,120,961.59	2,120,961.59
578	DIF200301767364	FEDERALES (APORTACIONES, SUBSIDIOS Y CONVENIOS)	2020	33-Aportaciones Federales para Entidades Federativas y Municipios	1004-FAIS Municipal y de las Demarcaciones Territoriales del Distrito Federal		2,369,830.63	2,369,830.63	-	-	-	-	-
579	DIF200301769624	FEDERALES (APORTACIONES, SUBSIDIOS Y CONVENIOS)	2020	33-Aportaciones Federales para Entidades Federativas y Municipios	1004-FAIS Municipal y de las Demarcaciones Territoriales del Distrito Federal		2,051,212.64	2,051,212.71	2,051,212.71	1,999,515.88	24,027.08	24,027.08	15,287.68
580	DIF200301769625	FEDERALES (APORTACIONES, SUBSIDIOS Y CONVENIOS)	2020	33-Aportaciones Federales para Entidades Federativas y Municipios	1004-FAIS Municipal y de las Demarcaciones Territoriales del Distrito Federal		6,580,797.84	415,000.00	415,000.00	415,000.00	415,000.00	104,248.00	104,248.00
581	DIF200301769641	FEDERALES (APORTACIONES, SUBSIDIOS Y CONVENIOS)	2020	33-Aportaciones Federales para Entidades Federativas y Municipios	1004-FAIS Municipal y de las Demarcaciones Territoriales del Distrito Federal		1,394,428.66	1,394,428.73	1,394,428.73	1,342,731.89	24,027.08	24,027.08	15,287.68
582	DIF200301773098	FEDERALES (APORTACIONES, SUBSIDIOS Y CONVENIOS)	2020	33-Aportaciones Federales para Entidades Federativas y Municipios	1004-FAIS Municipal y de las Demarcaciones Territoriales del Distrito Federal		415,000.00	415,000.00	415,000.00	415,000.00	415,000.00	288,715.50	288,715.50
583	DIF200301763658	FEDERALES (APORTACIONES, SUBSIDIOS Y CONVENIOS)	2020	33-Aportaciones Federales para Entidades Federativas y Municipios	1004-FAIS Municipal y de las Demarcaciones Territoriales del Distrito Federal		415,000.00	415,000.00	415,000.00	415,000.00	415,000.00	104,248.00	104,248.00
584	DIF200301763745	FEDERALES (APORTACIONES, SUBSIDIOS Y CONVENIOS)	2020	33-Aportaciones Federales para Entidades Federativas y Municipios	1004-FAIS Municipal y de las Demarcaciones Territoriales del Distrito Federal		415,000.00	415,000.00	415,000.00	415,000.00	415,000.00	288,715.50	288,715.50
585	DIF200301763747	FEDERALES (APORTACIONES, SUBSIDIOS Y CONVENIOS)	2020	33-Aportaciones Federales para Entidades Federativas y Municipios	1004-FAIS Municipal y de las Demarcaciones Territoriales del Distrito Federal		415,000.00	415,000.00	415,000.00	415,000.00	415,000.00	288,715.50	288,715.50
586	DIF200301764362	FEDERALES (APORTACIONES, SUBSIDIOS Y CONVENIOS)	2020	33-Aportaciones Federales para Entidades Federativas y Municipios	1004-FAIS Municipal y de las Demarcaciones Territoriales del Distrito Federal		85,732.71	85,732.78	85,732.78	63,065.26	24,027.08	24,027.08	15,287.68
587	DIF200301766473	FEDERALES (APORTACIONES, SUBSIDIOS Y CONVENIOS)	2020	33-Aportaciones Federales para Entidades Federativas y Municipios	1004-FAIS Municipal y de las Demarcaciones Territoriales del Distrito Federal		2,091,884.62	2,091,884.69	2,091,884.69	2,066,463.92	24,027.08	24,027.08	15,287.68
588	DIF200301766666	FEDERALES (APORTACIONES, SUBSIDIOS Y CONVENIOS)	2020	33-Aportaciones Federales para Entidades Federativas y Municipios	1004-FAIS Municipal y de las Demarcaciones Territoriales del Distrito Federal		747,783.29	747,783.37	747,783.37	722,362.59	24,027.08	24,027.08	15,287.68
589	DIF200301768497	FEDERALES (APORTACIONES, SUBSIDIOS Y CONVENIOS)	2020	33-Aportaciones Federales para Entidades Federativas y Municipios	1004-FAIS Municipal y de las Demarcaciones Territoriales del Distrito Federal		534,837.90	534,837.90	534,837.90	534,837.90	534,837.90	162,216.34	162,216.34
590	DIF200301773134	FEDERALES (APORTACIONES, SUBSIDIOS Y CONVENIOS)	2020	33-Aportaciones Federales para Entidades Federativas y Municipios	1004-FAIS Municipal y de las Demarcaciones Territoriales del Distrito Federal		415,000.00	415,000.00	415,000.00	415,000.00	415,000.00	243,273.00	243,273.00
591	DIF200301763757	FEDERALES (APORTACIONES, SUBSIDIOS Y CONVENIOS)	2020	33-Aportaciones Federales para Entidades Federativas y Municipios	1004-FAIS Municipal y de las Demarcaciones Territoriales del Distrito Federal		415,000.00	415,000.00	415,000.00	415,000.00	415,000.00	288,715.50	288,715.50
592	DIF200301763761	FEDERALES (APORTACIONES, SUBSIDIOS Y CONVENIOS)	2020	33-Aportaciones Federales para Entidades Federativas y Municipios	1004-FAIS Municipal y de las Demarcaciones Territoriales del Distrito Federal		415,000.00	415,000.00	415,000.00	415,000.00	415,000.00	104,248.00	104,248.00
593	DIF200301763769	FEDERALES (APORTACIONES, SUBSIDIOS Y CONVENIOS)	2020	33-Aportaciones Federales para Entidades Federativas y Municipios	1004-FAIS Municipal y de las Demarcaciones Territoriales del Distrito Federal		415,000.00	415,000.00	415,000.00	415,000.00	415,000.00	104,248.00	104,248.00
594	DIF200301764466	FEDERALES (APORTACIONES, SUBSIDIOS Y CONVENIOS)	2020	33-Aportaciones Federales para Entidades Federativas y Municipios	1004-FAIS Municipal y de las Demarcaciones Territoriales del Distrito Federal		2,502,299.22	2,502,299.22	2,502,299.22	2,502,299.22	2,502,299.22	1,000,000.00	1,000,000.00
595	DIF200301769774	FEDERALES (APORTACIONES, SUBSIDIOS Y CONVENIOS)	2020	33-Aportaciones Federales para Entidades Federativas y Municipios	1004-FAIS Municipal y de las Demarcaciones Territoriales del Distrito Federal		534,837.90	534,837.90	534,837.90	534,837.90	534,837.90	313,521.98	313,521.98
596	DIF200301757959	FEDERALES (APORTACIONES, SUBSIDIOS Y CONVENIOS)	2020	33-Aportaciones Federales para Entidades Federativas y Municipios	1004-FAIS Municipal y de las Demarcaciones Territoriales del Distrito Federal		595,000.00	595,000.00	595,000.00	595,000.00	595,000.00	180,463.50	180,463.50
597	DIF200301757963	FEDERALES (APORTACIONES, SUBSIDIOS Y CONVENIOS)	2020	33-Aportaciones Federales para Entidades Federativas y Municipios	1004-FAIS Municipal y de las Demarcaciones Territoriales del Distrito Federal		581,510.00	581,510.00	581,510.00	581,510.00	581,510.00	176,371.98	176,371.98
598	DIF200301757964	FEDERALES (APORTACIONES, SUBSIDIOS Y CONVENIOS)	2020	33-Aportaciones Federales para Entidades Federativas y Municipios	1004-FAIS Municipal y de las Demarcaciones Territoriales del Distrito Federal		595,000.00	595,000.00	595,000.00	595,000.00	595,000.00	180,463.50	180,463.50
599	DIF200301758476	FEDERALES (APORTACIONES, SUBSIDIOS Y CONVENIOS)	2020	33-Aportaciones Federales para Entidades Federativas y Municipios	1004-FAIS Municipal y de las Demarcaciones Territoriales del Distrito Federal		500,000.00	500,000.00	500,000.00	500,000.00	500,000.00	450,000.00	450,000.00
600	DIF200301758478	FEDERALES (APORTACIONES, SUBSIDIOS Y CONVENIOS)	2020	33-Aportaciones Federales para Entidades Federativas y Municipios	1004-FAIS Municipal y de las Demarcaciones Territoriales del Distrito Federal		198,395.65	198,395.65	198,395.65	198,395.65	198,395.65	-	-
601	DIF200301758479	FEDERALES (APORTACIONES, SUBSIDIOS Y CONVENIOS)	2020	33-Aportaciones Federales para Entidades Federativas y Municipios	1004-FAIS Municipal y de las Demarcaciones Territoriales del Distrito Federal		187,615.78	187,615.78	187,615.78	187,615.78	187,615.78	-	-
602	DIF200301758485	FEDERALES (APORTACIONES, SUBSIDIOS Y CONVENIOS)	2020	33-Aportaciones Federales para Entidades Federativas y Municipios	1004-FAIS Municipal y de las Demarcaciones Territoriales del Distrito Federal		193,704.21	193,704.21	193,704.21	193,704.21	193,704.21	-	-
603	DIF200301759293	FEDERALES (APORTACIONES, SUBSIDIOS Y CONVENIOS)	2020	33-Aportaciones Federales para Entidades Federativas y Municipios	1004-FAIS Municipal y de las Demarcaciones Territoriales del Distrito Federal		199,241.11	199,241.11	199,241.11	199,241.11	199,241.11	-	-
604	DIF200301761324	FEDERALES (APORTACIONES, SUBSIDIOS Y CONVENIOS)	2020	33-Aportaciones Federales para Entidades Federativas y Municipios	1004-FAIS Municipal y de las Demarcaciones Territoriales del Distrito Federal		1,779,810.71	1,779,810.78	1,779,810.78	1,623,206.68	24,027.08	24,027.08	15,287.68
605	DIF200301761334	FEDERALES (APORTACIONES, SUBSIDIOS Y CONVENIOS)	2020	33-Aportaciones Federales para Entidades Federativas y Municipios	1004-FAIS Municipal y de las Demarcaciones Territoriales del Distrito Federal		1,146,137.00	1,146,137.00	1,146,137.00	1,146,137.00	1,146,137.00	1,134,614.90	1,134,614.90
606	DIF200301761345	FEDERALES (APORTACIONES, SUBSIDIOS Y CONVENIOS)	2020	33-Aportaciones Federales para Entidades Federativas y Municipios	1004-FAIS Municipal y de las Demarcaciones Territoriales del Distrito Federal		2,162,745.00	2,162,745.00	2,162,745.00	2,162,745.00	2,162,745.00	2,134,964.44	2,134,964.44

#	FOLIO	TIPO DE RECURSO	CICLO DEL RECURSO	RAMO	PROGRAMA PRESUPUESTARIO	PROGRAMA ESTATAL O MUNICIPAL	APROBADO	MODIFICADO	RECAUDADO	COMPROMETIDO	DEVENGADO	EJERCIDO	PAGADO
671	DIF200301755528	FEDERALES (APORTACIONES, SUBSIDIOS Y CONVENIOS)	2020	33-Aportaciones Federales para Entidades Federativas y Municipios	1004-FAIS Municipal y de las Demarcaciones Territoriales del Distrito Federal		670,614.93	670,614.93	670,614.93	670,614.93	670,614.93	670,614.93	670,614.93
672	DIF200301760951	FEDERALES (APORTACIONES, SUBSIDIOS Y CONVENIOS)	2020	33-Aportaciones Federales para Entidades Federativas y Municipios	1004-FAIS Municipal y de las Demarcaciones Territoriales del Distrito Federal		197,535.42	199,855.42	199,855.42	199,855.42	199,855.42	-	-
673	DIF200301760955	FEDERALES (APORTACIONES, SUBSIDIOS Y CONVENIOS)	2020	33-Aportaciones Federales para Entidades Federativas y Municipios	1004-FAIS Municipal y de las Demarcaciones Territoriales del Distrito Federal		196,925.67	196,925.67	196,925.67	196,925.67	196,925.67	-	-
674	DIF200301760958	FEDERALES (APORTACIONES, SUBSIDIOS Y CONVENIOS)	2020	33-Aportaciones Federales para Entidades Federativas y Municipios	1004-FAIS Municipal y de las Demarcaciones Territoriales del Distrito Federal		199,997.81	199,997.81	199,997.81	199,997.81	199,997.81	-	-
675	DIF200301756574	FEDERALES (APORTACIONES, SUBSIDIOS Y CONVENIOS)	2020	33-Aportaciones Federales para Entidades Federativas y Municipios	1004-FAIS Municipal y de las Demarcaciones Territoriales del Distrito Federal		73,077.24	73,077.24	73,077.24	73,077.24	73,077.24	-	-
676	DIF200301756589	FEDERALES (APORTACIONES, SUBSIDIOS Y CONVENIOS)	2020	33-Aportaciones Federales para Entidades Federativas y Municipios	1004-FAIS Municipal y de las Demarcaciones Territoriales del Distrito Federal		588,949.81	588,949.81	588,949.81	588,949.81	588,949.81	-	-
677	DIF200301757549	FEDERALES (APORTACIONES, SUBSIDIOS Y CONVENIOS)	2020	33-Aportaciones Federales para Entidades Federativas y Municipios	1004-FAIS Municipal y de las Demarcaciones Territoriales del Distrito Federal		215,044.58	215,044.58	215,044.58	215,044.58	215,044.58	-	-
678	DIF200301757552	FEDERALES (APORTACIONES, SUBSIDIOS Y CONVENIOS)	2020	33-Aportaciones Federales para Entidades Federativas y Municipios	1004-FAIS Municipal y de las Demarcaciones Territoriales del Distrito Federal		1,577,823.08	565,864.64	565,864.64	565,864.64	565,864.64	-	-
679	DIF200301757555	FEDERALES (APORTACIONES, SUBSIDIOS Y CONVENIOS)	2020	33-Aportaciones Federales para Entidades Federativas y Municipios	1004-FAIS Municipal y de las Demarcaciones Territoriales del Distrito Federal		3,364,670.19	3,364,670.19	3,364,670.19	3,364,670.19	3,364,670.19	3,307,519.88	3,307,519.88
680	DIF200301757569	FEDERALES (APORTACIONES, SUBSIDIOS Y CONVENIOS)	2020	33-Aportaciones Federales para Entidades Federativas y Municipios	1004-FAIS Municipal y de las Demarcaciones Territoriales del Distrito Federal		657,700.69	657,700.69	657,700.69	657,700.69	657,700.69	-	-
681	DIF200301758139	FEDERALES (APORTACIONES, SUBSIDIOS Y CONVENIOS)	2020	33-Aportaciones Federales para Entidades Federativas y Municipios	1004-FAIS Municipal y de las Demarcaciones Territoriales del Distrito Federal		595,000.00	595,000.00	595,000.00	595,000.00	595,000.00	180,463.50	180,463.50
682	DIF200301758151	FEDERALES (APORTACIONES, SUBSIDIOS Y CONVENIOS)	2020	33-Aportaciones Federales para Entidades Federativas y Municipios	1004-FAIS Municipal y de las Demarcaciones Territoriales del Distrito Federal		595,000.00	595,000.00	595,000.00	595,000.00	595,000.00	180,463.50	180,463.50
683	DIF200301760970	FEDERALES (APORTACIONES, SUBSIDIOS Y CONVENIOS)	2020	33-Aportaciones Federales para Entidades Federativas y Municipios	1004-FAIS Municipal y de las Demarcaciones Territoriales del Distrito Federal		199,997.93	199,997.93	199,997.93	199,997.93	199,997.93	-	-
684	DIF200301761083	FEDERALES (APORTACIONES, SUBSIDIOS Y CONVENIOS)	2020	33-Aportaciones Federales para Entidades Federativas y Municipios	1004-FAIS Municipal y de las Demarcaciones Territoriales del Distrito Federal		857,950.00	857,950.00	857,950.00	857,950.00	857,950.00	848,381.07	848,381.07
685	DIF200301756601	FEDERALES (APORTACIONES, SUBSIDIOS Y CONVENIOS)	2020	33-Aportaciones Federales para Entidades Federativas y Municipios	1004-FAIS Municipal y de las Demarcaciones Territoriales del Distrito Federal		54,242.90	54,242.90	54,242.90	54,242.90	54,242.90	-	-
686	DIF200301756606	FEDERALES (APORTACIONES, SUBSIDIOS Y CONVENIOS)	2020	33-Aportaciones Federales para Entidades Federativas y Municipios	1004-FAIS Municipal y de las Demarcaciones Territoriales del Distrito Federal		1,261,203.16	452,313.24	452,313.24	452,313.24	452,313.24	-	-
687	DIF200301756611	FEDERALES (APORTACIONES, SUBSIDIOS Y CONVENIOS)	2020	33-Aportaciones Federales para Entidades Federativas y Municipios	1004-FAIS Municipal y de las Demarcaciones Territoriales del Distrito Federal		469,767.70	469,767.70	469,767.70	469,767.70	469,767.70	-	-
688	DIF200301756617	FEDERALES (APORTACIONES, SUBSIDIOS Y CONVENIOS)	2020	33-Aportaciones Federales para Entidades Federativas y Municipios	1004-FAIS Municipal y de las Demarcaciones Territoriales del Distrito Federal		116,772.90	116,772.90	116,772.90	116,772.90	116,772.90	-	-
689	DIF200301757575	FEDERALES (APORTACIONES, SUBSIDIOS Y CONVENIOS)	2020	33-Aportaciones Federales para Entidades Federativas y Municipios	1004-FAIS Municipal y de las Demarcaciones Territoriales del Distrito Federal		2,324,121.33	2,324,121.33	2,324,121.33	2,324,121.33	2,324,121.33	2,216,971.02	2,216,971.02
690	DIF200301757580	FEDERALES (APORTACIONES, SUBSIDIOS Y CONVENIOS)	2020	33-Aportaciones Federales para Entidades Federativas y Municipios	1004-FAIS Municipal y de las Demarcaciones Territoriales del Distrito Federal		595,000.00	595,000.00	595,000.00	595,000.00	595,000.00	348,789.00	348,789.00
691	DIF200301758159	FEDERALES (APORTACIONES, SUBSIDIOS Y CONVENIOS)	2020	33-Aportaciones Federales para Entidades Federativas y Municipios	1004-FAIS Municipal y de las Demarcaciones Territoriales del Distrito Federal		595,000.00	595,000.00	595,000.00	595,000.00	595,000.00	180,463.50	180,463.50
692	DIF200301758164	FEDERALES (APORTACIONES, SUBSIDIOS Y CONVENIOS)	2020	33-Aportaciones Federales para Entidades Federativas y Municipios	1004-FAIS Municipal y de las Demarcaciones Territoriales del Distrito Federal		595,000.00	595,000.00	595,000.00	595,000.00	595,000.00	180,463.50	180,463.50
693	DIF200301758166	FEDERALES (APORTACIONES, SUBSIDIOS Y CONVENIOS)	2020	33-Aportaciones Federales para Entidades Federativas y Municipios	1004-FAIS Municipal y de las Demarcaciones Territoriales del Distrito Federal		595,000.00	595,000.00	595,000.00	595,000.00	595,000.00	180,463.50	180,463.50
694	DIF200301758175	FEDERALES (APORTACIONES, SUBSIDIOS Y CONVENIOS)	2020	33-Aportaciones Federales para Entidades Federativas y Municipios	1004-FAIS Municipal y de las Demarcaciones Territoriales del Distrito Federal		595,000.00	595,000.00	595,000.00	595,000.00	595,000.00	180,463.50	180,463.50
695	DIF200301760294	FEDERALES (APORTACIONES, SUBSIDIOS Y CONVENIOS)	2020	33-Aportaciones Federales para Entidades Federativas y Municipios	1004-FAIS Municipal y de las Demarcaciones Territoriales del Distrito Federal		199,761.33	199,761.33	199,761.33	199,761.33	199,761.33	-	-
696	DIF200301761097	FEDERALES (APORTACIONES, SUBSIDIOS Y CONVENIOS)	2020	33-Aportaciones Federales para Entidades Federativas y Municipios	1004-FAIS Municipal y de las Demarcaciones Territoriales del Distrito Federal		1,057,216.75	1,057,216.82	1,057,216.82	1,014,805.80	24,027.08	24,027.08	15,287.68
697	DIF200301753554	FEDERALES (APORTACIONES, SUBSIDIOS Y CONVENIOS)	2020	33-Aportaciones Federales para Entidades Federativas y Municipios	1004-FAIS Municipal y de las Demarcaciones Territoriales del Distrito Federal		22,601.20	22,601.20	22,601.20	22,601.20	22,601.20	22,601.20	22,601.20
698	DIF200301755947	FEDERALES (APORTACIONES, SUBSIDIOS Y CONVENIOS)	2020	33-Aportaciones Federales para Entidades Federativas y Municipios	1004-FAIS Municipal y de las Demarcaciones Territoriales del Distrito Federal		57,633.09	57,633.09	57,633.09	57,633.09	57,633.09	57,633.09	57,633.09
699	DIF200301756620	FEDERALES (APORTACIONES, SUBSIDIOS Y CONVENIOS)	2020	33-Aportaciones Federales para Entidades Federativas y Municipios	1004-FAIS Municipal y de las Demarcaciones Territoriales del Distrito Federal		13,578.20	13,578.20	13,578.20	13,578.20	13,578.20	-	-
700	DIF200301756633	FEDERALES (APORTACIONES, SUBSIDIOS Y CONVENIOS)	2020	33-Aportaciones Federales para Entidades Federativas y Municipios	1004-FAIS Municipal y de las Demarcaciones Territoriales del Distrito Federal		48,404.25	48,404.25	48,404.25	48,404.25	48,404.25	-	-
701	DIF200301758178	FEDERALES (APORTACIONES, SUBSIDIOS Y CONVENIOS)	2020	33-Aportaciones Federales para Entidades Federativas y Municipios	1004-FAIS Municipal y de las Demarcaciones Territoriales del Distrito Federal		595,000.00	595,000.00	595,000.00	595,000.00	595,000.00	180,463.50	180,463.50
702	DIF200301758183	FEDERALES (APORTACIONES, SUBSIDIOS Y CONVENIOS)	2020	33-Aportaciones Federales para Entidades Federativas y Municipios	1004-FAIS Municipal y de las Demarcaciones Territoriales del Distrito Federal		415,000.00	415,000.00	415,000.00	415,000.00	415,000.00	288,715.50	288,715.50

#	FOLIO	TIPO DE RECURSO	CICLO DEL RECURSO	RAMO	PROGRAMA PRESUPUESTARIO	PROGRAMA ESTATAL O MUNICIPAL	APROBADO	MODIFICADO	RECAUDADO	COMPROMETIDO	DEVENGADO	EJERCIDO	PAGADO
703	DIF200301758194	FEDERALES (APORTACIONES, SUBSIDIOS Y CONVENIOS)	2020	33-Aportaciones Federales para Entidades Federativas y Municipios	1004-FAIS Municipal y de las Demarcaciones Territoriales del Distrito Federal		200,000.01	200,000.00	200,000.00	200,000.00	200,000.00	-	-
704	DIF200301759422	FEDERALES (APORTACIONES, SUBSIDIOS Y CONVENIOS)	2020	33-Aportaciones Federales para Entidades Federativas y Municipios	1004-FAIS Municipal y de las Demarcaciones Territoriales del Distrito Federal		199,982.46	199,982.46	199,982.46	199,982.46	199,982.46	-	-
705	DIF200301760332	FEDERALES (APORTACIONES, SUBSIDIOS Y CONVENIOS)	2020	33-Aportaciones Federales para Entidades Federativas y Municipios	1004-FAIS Municipal y de las Demarcaciones Territoriales del Distrito Federal		197,959.08	197,959.08	197,959.08	197,959.08	197,959.08	-	-
706	DIF200301756653	FEDERALES (APORTACIONES, SUBSIDIOS Y CONVENIOS)	2020	33-Aportaciones Federales para Entidades Federativas y Municipios	1004-FAIS Municipal y de las Demarcaciones Territoriales del Distrito Federal		153,220.73	153,220.73	153,220.73	153,220.73	153,220.73	-	-
707	DIF200301760348	FEDERALES (APORTACIONES, SUBSIDIOS Y CONVENIOS)	2020	33-Aportaciones Federales para Entidades Federativas y Municipios	1004-FAIS Municipal y de las Demarcaciones Territoriales del Distrito Federal		148,544.12	148,544.12	148,544.12	148,544.12	148,544.12	-	-
708	DIF200301755986	FEDERALES (APORTACIONES, SUBSIDIOS Y CONVENIOS)	2020	33-Aportaciones Federales para Entidades Federativas y Municipios	1004-FAIS Municipal y de las Demarcaciones Territoriales del Distrito Federal		780,140.08	780,140.08	780,140.08	780,140.08	780,140.08	780,140.08	780,140.08
709	DIF200301759481	FEDERALES (APORTACIONES, SUBSIDIOS Y CONVENIOS)	2020	33-Aportaciones Federales para Entidades Federativas y Municipios	1004-FAIS Municipal y de las Demarcaciones Territoriales del Distrito Federal		199,457.05	199,457.05	199,457.05	199,457.05	199,457.05	-	-
710	DIF200301760365	FEDERALES (APORTACIONES, SUBSIDIOS Y CONVENIOS)	2020	33-Aportaciones Federales para Entidades Federativas y Municipios	1004-FAIS Municipal y de las Demarcaciones Territoriales del Distrito Federal		199,652.06	199,652.06	199,652.06	199,652.06	199,652.06	-	-
711	DIF200301760371	FEDERALES (APORTACIONES, SUBSIDIOS Y CONVENIOS)	2020	33-Aportaciones Federales para Entidades Federativas y Municipios	1004-FAIS Municipal y de las Demarcaciones Territoriales del Distrito Federal		197,900.90	197,900.90	197,900.90	197,900.90	197,900.90	-	-
712	DIF200301761159	FEDERALES (APORTACIONES, SUBSIDIOS Y CONVENIOS)	2020	33-Aportaciones Federales para Entidades Federativas y Municipios	1004-FAIS Municipal y de las Demarcaciones Territoriales del Distrito Federal		2,187,391.00	2,187,391.00	2,187,391.00	2,187,391.00	2,187,391.00	2,152,591.40	2,152,591.40
713	DIF200301755533	FEDERALES (APORTACIONES, SUBSIDIOS Y CONVENIOS)	2020	33-Aportaciones Federales para Entidades Federativas y Municipios	1004-FAIS Municipal y de las Demarcaciones Territoriales del Distrito Federal		193,438.43	193,438.43	193,438.43	193,438.43	193,438.43	193,438.43	193,438.43
714	DIF200301756004	FEDERALES (APORTACIONES, SUBSIDIOS Y CONVENIOS)	2020	33-Aportaciones Federales para Entidades Federativas y Municipios	1004-FAIS Municipal y de las Demarcaciones Territoriales del Distrito Federal		1,346,658.26	1,346,658.26	1,346,658.26	1,346,658.26	1,346,658.26	1,346,658.26	1,346,658.26
715	DIF200301756008	FEDERALES (APORTACIONES, SUBSIDIOS Y CONVENIOS)	2020	33-Aportaciones Federales para Entidades Federativas y Municipios	1004-FAIS Municipal y de las Demarcaciones Territoriales del Distrito Federal		1,685,344.88	1,685,344.88	1,685,344.88	1,685,344.88	1,685,344.88	1,685,344.88	1,685,344.88
716	DIF200301758263	FEDERALES (APORTACIONES, SUBSIDIOS Y CONVENIOS)	2020	33-Aportaciones Federales para Entidades Federativas y Municipios	1004-FAIS Municipal y de las Demarcaciones Territoriales del Distrito Federal		151,605.95	151,605.95	151,605.95	151,605.95	151,605.95	-	-
717	DIF200301759505	FEDERALES (APORTACIONES, SUBSIDIOS Y CONVENIOS)	2020	33-Aportaciones Federales para Entidades Federativas y Municipios	1004-FAIS Municipal y de las Demarcaciones Territoriales del Distrito Federal		199,716.98	199,716.98	199,716.98	199,716.98	199,716.98	-	-
718	DIF200301759978	FEDERALES (APORTACIONES, SUBSIDIOS Y CONVENIOS)	2020	33-Aportaciones Federales para Entidades Federativas y Municipios	1004-FAIS Municipal y de las Demarcaciones Territoriales del Distrito Federal		798,306.20	798,306.20	798,306.20	798,306.20	798,306.20	691,155.89	691,155.89
719	DIF200301760394	FEDERALES (APORTACIONES, SUBSIDIOS Y CONVENIOS)	2020	33-Aportaciones Federales para Entidades Federativas y Municipios	1004-FAIS Municipal y de las Demarcaciones Territoriales del Distrito Federal		148,544.12	148,544.12	148,544.12	148,544.12	148,544.12	-	-
720	DIF200301760396	FEDERALES (APORTACIONES, SUBSIDIOS Y CONVENIOS)	2020	33-Aportaciones Federales para Entidades Federativas y Municipios	1004-FAIS Municipal y de las Demarcaciones Territoriales del Distrito Federal		144,609.93	144,609.93	144,609.93	144,609.93	144,609.93	-	-
721	DIF200301759152	FEDERALES (APORTACIONES, SUBSIDIOS Y CONVENIOS)	2020	33-Aportaciones Federales para Entidades Federativas y Municipios	1004-FAIS Municipal y de las Demarcaciones Territoriales del Distrito Federal		2,798,985.05	2,918,760.32	2,918,760.32	2,709,474.04	-	-	-
722	DIF200301760531	FEDERALES (APORTACIONES, SUBSIDIOS Y CONVENIOS)	2020	33-Aportaciones Federales para Entidades Federativas y Municipios	1004-FAIS Municipal y de las Demarcaciones Territoriales del Distrito Federal		199,700.61	199,700.61	199,700.61	199,700.61	199,700.61	-	-
723	DIF200301760532	FEDERALES (APORTACIONES, SUBSIDIOS Y CONVENIOS)	2020	33-Aportaciones Federales para Entidades Federativas y Municipios	1004-FAIS Municipal y de las Demarcaciones Territoriales del Distrito Federal		169,833.58	169,833.58	169,833.58	169,833.58	169,833.58	-	-
724	DIF200301760538	FEDERALES (APORTACIONES, SUBSIDIOS Y CONVENIOS)	2020	33-Aportaciones Federales para Entidades Federativas y Municipios	1004-FAIS Municipal y de las Demarcaciones Territoriales del Distrito Federal		149,482.21	149,482.21	149,482.21	149,482.21	149,482.21	-	-
725	DIF200301758341	FEDERALES (APORTACIONES, SUBSIDIOS Y CONVENIOS)	2020	33-Aportaciones Federales para Entidades Federativas y Municipios	1004-FAIS Municipal y de las Demarcaciones Territoriales del Distrito Federal		581,510.00	581,510.00	581,510.00	581,510.00	581,510.00	176,371.98	176,371.98
726	DIF200301758344	FEDERALES (APORTACIONES, SUBSIDIOS Y CONVENIOS)	2020	33-Aportaciones Federales para Entidades Federativas y Municipios	1004-FAIS Municipal y de las Demarcaciones Territoriales del Distrito Federal		595,000.00	595,000.00	595,000.00	595,000.00	595,000.00	348,789.00	348,789.00
727	DIF200301758346	FEDERALES (APORTACIONES, SUBSIDIOS Y CONVENIOS)	2020	33-Aportaciones Federales para Entidades Federativas y Municipios	1004-FAIS Municipal y de las Demarcaciones Territoriales del Distrito Federal		595,000.00	595,000.00	595,000.00	595,000.00	595,000.00	180,463.50	180,463.50
728	DIF200301758352	FEDERALES (APORTACIONES, SUBSIDIOS Y CONVENIOS)	2020	33-Aportaciones Federales para Entidades Federativas y Municipios	1004-FAIS Municipal y de las Demarcaciones Territoriales del Distrito Federal		581,510.00	581,510.00	581,510.00	581,510.00	581,510.00	340,881.16	340,881.16
729	DIF200301758355	FEDERALES (APORTACIONES, SUBSIDIOS Y CONVENIOS)	2020	33-Aportaciones Federales para Entidades Federativas y Municipios	1004-FAIS Municipal y de las Demarcaciones Territoriales del Distrito Federal		581,510.00	581,510.00	581,510.00	581,510.00	581,510.00	340,881.16	340,881.16
730	DIF200301760541	FEDERALES (APORTACIONES, SUBSIDIOS Y CONVENIOS)	2020	33-Aportaciones Federales para Entidades Federativas y Municipios	1004-FAIS Municipal y de las Demarcaciones Territoriales del Distrito Federal		95,567.17	95,567.17	95,567.17	95,567.17	95,567.17	-	-
731	DIF200301760542	FEDERALES (APORTACIONES, SUBSIDIOS Y CONVENIOS)	2020	33-Aportaciones Federales para Entidades Federativas y Municipios	1004-FAIS Municipal y de las Demarcaciones Territoriales del Distrito Federal		173,277.37	173,277.37	173,277.37	173,277.37	173,277.37	-	-
732	DIF200301760549	FEDERALES (APORTACIONES, SUBSIDIOS Y CONVENIOS)	2020	33-Aportaciones Federales para Entidades Federativas y Municipios	1004-FAIS Municipal y de las Demarcaciones Territoriales del Distrito Federal		175,841.39	175,841.39	175,841.39	175,841.39	175,841.39	-	-
733	DIF200301754793	FEDERALES (APORTACIONES, SUBSIDIOS Y CONVENIOS)	2020	33-Aportaciones Federales para Entidades Federativas y Municipios	1004-FAIS Municipal y de las Demarcaciones Territoriales del Distrito Federal		2,566,902.14	2,566,902.14	2,566,902.14	2,566,902.14	2,566,902.14	2,309,751.83	2,309,751.83
734	DIF200301755667	FEDERALES (APORTACIONES, SUBSIDIOS Y CONVENIOS)	2020	33-Aportaciones Federales para Entidades Federativas y Municipios	1004-FAIS Municipal y de las Demarcaciones Territoriales del Distrito Federal		1,491,177.93	1,491,177.93	1,491,177.93	1,491,177.93	1,491,177.93	1,491,177.93	1,491,177.93

#	FOLIO	TIPO DE RECURSO	CICLO DEL RECURSO	RAMO	PROGRAMA PRESUPUESTARIO	PROGRAMA ESTATAL O MUNICIPAL	APROBADO	MODIFICADO	RECAUDADO	COMPROMETIDO	DEVENGADO	EJERCIDO	PAGADO
735	DIF200301756413	FEDERALES (APORTACIONES, SUBSIDIOS Y CONVENIOS)	2020	33-Aportaciones Federales para Entidades Federativas y Municipios	1004-FAIS Municipal y de las Demarcaciones Territoriales del Distrito Federal		195,312.11	195,312.11	195,312.11	195,312.11	195,312.11	-	-
736	DIF200301758361	FEDERALES (APORTACIONES, SUBSIDIOS Y CONVENIOS)	2020	33-Aportaciones Federales para Entidades Federativas y Municipios	1004-FAIS Municipal y de las Demarcaciones Territoriales del Distrito Federal		581,510.00	581,510.00	581,510.00	581,510.00	581,510.00	340,881.16	340,881.16
737	DIF200301758366	FEDERALES (APORTACIONES, SUBSIDIOS Y CONVENIOS)	2020	33-Aportaciones Federales para Entidades Federativas y Municipios	1004-FAIS Municipal y de las Demarcaciones Territoriales del Distrito Federal		595,000.00	595,000.00	595,000.00	595,000.00	595,000.00	348,789.00	348,789.00
738	DIF200301758369	FEDERALES (APORTACIONES, SUBSIDIOS Y CONVENIOS)	2020	33-Aportaciones Federales para Entidades Federativas y Municipios	1004-FAIS Municipal y de las Demarcaciones Territoriales del Distrito Federal		581,510.00	581,510.00	581,510.00	581,510.00	581,510.00	340,881.16	340,881.16
739	DIF200301760031	FEDERALES (APORTACIONES, SUBSIDIOS Y CONVENIOS)	2020	33-Aportaciones Federales para Entidades Federativas y Municipios	1004-FAIS Municipal y de las Demarcaciones Territoriales del Distrito Federal		124,384.89	124,384.89	124,384.89	124,384.89	124,384.89	-	-
740	DIF200301760036	FEDERALES (APORTACIONES, SUBSIDIOS Y CONVENIOS)	2020	33-Aportaciones Federales para Entidades Federativas y Municipios	1004-FAIS Municipal y de las Demarcaciones Territoriales del Distrito Federal		197,277.80	197,277.80	197,277.80	197,277.80	197,277.80	-	-
741	DIF200301760565	FEDERALES (APORTACIONES, SUBSIDIOS Y CONVENIOS)	2020	33-Aportaciones Federales para Entidades Federativas y Municipios	1004-FAIS Municipal y de las Demarcaciones Territoriales del Distrito Federal		1,500,000.00	1,500,000.00	1,500,000.00	1,500,000.00	1,500,000.00	1,349,371.56	1,349,371.56
742	DIF200301761261	FEDERALES (APORTACIONES, SUBSIDIOS Y CONVENIOS)	2020	33-Aportaciones Federales para Entidades Federativas y Municipios	1004-FAIS Municipal y de las Demarcaciones Territoriales del Distrito Federal		2,845,543.00	2,845,543.00	2,845,543.00	2,845,543.00	2,845,543.00	2,813,573.74	2,813,573.74
743	DIF200301756684	FEDERALES (APORTACIONES, SUBSIDIOS Y CONVENIOS)	2020	33-Aportaciones Federales para Entidades Federativas y Municipios	1004-FAIS Municipal y de las Demarcaciones Territoriales del Distrito Federal		97,185.19	97,185.19	97,185.19	97,185.19	97,185.19	97,185.19	97,185.19
744	DIF200301755700	FEDERALES (APORTACIONES, SUBSIDIOS Y CONVENIOS)	2020	33-Aportaciones Federales para Entidades Federativas y Municipios	1004-FAIS Municipal y de las Demarcaciones Territoriales del Distrito Federal		122,046.52	115,196.63	115,196.63	115,196.63	115,196.63	115,196.63	115,196.63
745	DIF200301756435	FEDERALES (APORTACIONES, SUBSIDIOS Y CONVENIOS)	2020	33-Aportaciones Federales para Entidades Federativas y Municipios	1004-FAIS Municipal y de las Demarcaciones Territoriales del Distrito Federal		434,321.71	434,321.71	434,321.71	434,321.71	434,321.71	-	-
746	DIF200301760051	FEDERALES (APORTACIONES, SUBSIDIOS Y CONVENIOS)	2020	33-Aportaciones Federales para Entidades Federativas y Municipios	1004-FAIS Municipal y de las Demarcaciones Territoriales del Distrito Federal		148,544.12	148,544.12	148,544.12	148,544.12	148,544.12	-	-
747	DIF200301760052	FEDERALES (APORTACIONES, SUBSIDIOS Y CONVENIOS)	2020	33-Aportaciones Federales para Entidades Federativas y Municipios	1004-FAIS Municipal y de las Demarcaciones Territoriales del Distrito Federal		189,903.24	189,903.24	189,903.24	189,903.24	189,903.24	-	-
748	DIF200301760058	FEDERALES (APORTACIONES, SUBSIDIOS Y CONVENIOS)	2020	33-Aportaciones Federales para Entidades Federativas y Municipios	1004-FAIS Municipal y de las Demarcaciones Territoriales del Distrito Federal		148,544.12	148,544.12	148,544.12	148,544.12	148,544.12	-	-
749	DIF200301760061	FEDERALES (APORTACIONES, SUBSIDIOS Y CONVENIOS)	2020	33-Aportaciones Federales para Entidades Federativas y Municipios	1004-FAIS Municipal y de las Demarcaciones Territoriales del Distrito Federal		146,264.53	146,264.53	146,264.53	146,264.53	146,264.53	-	-
750	DIF200301755721	FEDERALES (APORTACIONES, SUBSIDIOS Y CONVENIOS)	2020	33-Aportaciones Federales para Entidades Federativas y Municipios	1004-FAIS Municipal y de las Demarcaciones Territoriales del Distrito Federal		1,630,294.64	1,630,294.64	1,630,294.64	1,630,294.64	1,630,294.64	1,630,294.64	1,630,294.64
751	DIF200301756445	FEDERALES (APORTACIONES, SUBSIDIOS Y CONVENIOS)	2020	33-Aportaciones Federales para Entidades Federativas y Municipios	1004-FAIS Municipal y de las Demarcaciones Territoriales del Distrito Federal		1,066,491.32	382,482.51	382,482.51	382,482.51	382,482.51	-	-
752	DIF200301756460	FEDERALES (APORTACIONES, SUBSIDIOS Y CONVENIOS)	2020	33-Aportaciones Federales para Entidades Federativas y Municipios	1004-FAIS Municipal y de las Demarcaciones Territoriales del Distrito Federal		1,966,337.63	705,200.06	705,200.06	705,200.06	705,200.06	-	-
753	DIF200301758437	FEDERALES (APORTACIONES, SUBSIDIOS Y CONVENIOS)	2020	33-Aportaciones Federales para Entidades Federativas y Municipios	1004-FAIS Municipal y de las Demarcaciones Territoriales del Distrito Federal		195,249.60	195,249.60	195,249.60	195,249.60	195,249.60	-	-
754	DIF200301758442	FEDERALES (APORTACIONES, SUBSIDIOS Y CONVENIOS)	2020	33-Aportaciones Federales para Entidades Federativas y Municipios	1004-FAIS Municipal y de las Demarcaciones Territoriales del Distrito Federal		181,722.97	181,722.97	181,722.97	181,722.97	181,722.97	-	-
755	DIF200301758444	FEDERALES (APORTACIONES, SUBSIDIOS Y CONVENIOS)	2020	33-Aportaciones Federales para Entidades Federativas y Municipios	1004-FAIS Municipal y de las Demarcaciones Territoriales del Distrito Federal		88,661.60	88,661.60	88,661.60	88,661.60	88,661.60	-	-
756	DIF200301758446	FEDERALES (APORTACIONES, SUBSIDIOS Y CONVENIOS)	2020	33-Aportaciones Federales para Entidades Federativas y Municipios	1004-FAIS Municipal y de las Demarcaciones Territoriales del Distrito Federal		102,632.75	102,632.75	102,632.75	102,632.75	102,632.75	-	-
757	DIF200301758447	FEDERALES (APORTACIONES, SUBSIDIOS Y CONVENIOS)	2020	33-Aportaciones Federales para Entidades Federativas y Municipios	1004-FAIS Municipal y de las Demarcaciones Territoriales del Distrito Federal		160,629.39	160,629.39	160,629.39	160,629.39	160,629.39	-	-
758	DIF200301760699	FEDERALES (APORTACIONES, SUBSIDIOS Y CONVENIOS)	2020	33-Aportaciones Federales para Entidades Federativas y Municipios	1004-FAIS Municipal y de las Demarcaciones Territoriales del Distrito Federal		527,438.00	527,438.00	527,438.00	527,438.00	527,438.00	519,340.96	519,340.96
759	DIF200301755786	FEDERALES (APORTACIONES, SUBSIDIOS Y CONVENIOS)	2020	33-Aportaciones Federales para Entidades Federativas y Municipios	1004-FAIS Municipal y de las Demarcaciones Territoriales del Distrito Federal		477,205.63	477,205.63	477,205.63	477,205.63	477,205.63	477,205.63	477,205.63
760	DIF200301756463	FEDERALES (APORTACIONES, SUBSIDIOS Y CONVENIOS)	2020	33-Aportaciones Federales para Entidades Federativas y Municipios	1004-FAIS Municipal y de las Demarcaciones Territoriales del Distrito Federal		882,792.63	882,792.63	882,792.63	882,792.63	882,792.63	-	-
761	DIF200301756464	FEDERALES (APORTACIONES, SUBSIDIOS Y CONVENIOS)	2020	33-Aportaciones Federales para Entidades Federativas y Municipios	1004-FAIS Municipal y de las Demarcaciones Territoriales del Distrito Federal		73,077.24	73,077.24	73,077.24	73,077.24	73,077.24	-	-
762	DIF200301756475	FEDERALES (APORTACIONES, SUBSIDIOS Y CONVENIOS)	2020	33-Aportaciones Federales para Entidades Federativas y Municipios	1004-FAIS Municipal y de las Demarcaciones Territoriales del Distrito Federal		890,082.61	890,082.61	890,082.61	890,082.61	890,082.61	-	-
763	DIF200301756483	FEDERALES (APORTACIONES, SUBSIDIOS Y CONVENIOS)	2020	33-Aportaciones Federales para Entidades Federativas y Municipios	1004-FAIS Municipal y de las Demarcaciones Territoriales del Distrito Federal		1,031,842.81	370,056.29	370,056.29	370,056.29	370,056.29	-	-
764	DIF200301757411	FEDERALES (APORTACIONES, SUBSIDIOS Y CONVENIOS)	2020	33-Aportaciones Federales para Entidades Federativas y Municipios	1004-FAIS Municipal y de las Demarcaciones Territoriales del Distrito Federal		1,124,445.83	403,267.10	403,267.10	403,267.10	403,267.10	-	-
765	DIF200301758413	FEDERALES (APORTACIONES, SUBSIDIOS Y CONVENIOS)	2020	33-Aportaciones Federales para Entidades Federativas y Municipios	1004-FAIS Municipal y de las Demarcaciones Territoriales del Distrito Federal		166,462.46	166,465.59	166,465.59	166,465.59	166,465.59	-	-
766	DIF200301762581	FEDERALES (APORTACIONES, SUBSIDIOS Y CONVENIOS)	2020	33-Aportaciones Federales para Entidades Federativas y Municipios	1004-FAIS Municipal y de las Demarcaciones Territoriales del Distrito Federal		701,119.71	701,119.71	701,119.71	701,119.71	701,119.71	697,596.01	697,596.01

#	FOLIO	TIPO DE RECURSO	CICLO DEL RECURSO	RAMO	PROGRAMA PRESUPUESTARIO	PROGRAMA ESTATAL O MUNICIPAL	APROBADO	MODIFICADO	RECAUDADO	COMPROMETIDO	DEVENGADO	EJERCIDO	PAGADO
799	DIF200301757486	FEDERALES (APORTACIONES, SUBSIDIOS Y CONVENIOS)	2020	33-Aportaciones Federales para Entidades Federativas y Municipios	1004-FAIS Municipal y de las Demarcaciones Territoriales del Distrito Federal		700,000.00	700,000.00	700,000.00	700,000.00	700,000.00	630,000.00	630,000.00
800	DIF200301760883	FEDERALES (APORTACIONES, SUBSIDIOS Y CONVENIOS)	2020	33-Aportaciones Federales para Entidades Federativas y Municipios	1004-FAIS Municipal y de las Demarcaciones Territoriales del Distrito Federal		145,174.52	145,174.52	145,174.52	145,174.52	145,174.52	-	-
801	DIF200301760902	FEDERALES (APORTACIONES, SUBSIDIOS Y CONVENIOS)	2020	33-Aportaciones Federales para Entidades Federativas y Municipios	1004-FAIS Municipal y de las Demarcaciones Territoriales del Distrito Federal		117,265.93	117,265.93	117,265.93	117,265.93	117,265.93	-	-
802	DIF200301763328	FEDERALES (APORTACIONES, SUBSIDIOS Y CONVENIOS)	2020	33-Aportaciones Federales para Entidades Federativas y Municipios	1004-FAIS Municipal y de las Demarcaciones Territoriales del Distrito Federal		204,036.99	323,812.26	215,874.86	310,923.25	-	-	-
803	DIF200301757508	FEDERALES (APORTACIONES, SUBSIDIOS Y CONVENIOS)	2020	33-Aportaciones Federales para Entidades Federativas y Municipios	1004-FAIS Municipal y de las Demarcaciones Territoriales del Distrito Federal		1,132,423.29	406,128.11	406,128.11	406,128.11	406,128.11	-	-
804	DIF200301757518	FEDERALES (APORTACIONES, SUBSIDIOS Y CONVENIOS)	2020	33-Aportaciones Federales para Entidades Federativas y Municipios	1004-FAIS Municipal y de las Demarcaciones Territoriales del Distrito Federal		1,064,380.38	381,725.45	381,725.45	381,725.45	381,725.45	-	-
805	DIF200301757525	FEDERALES (APORTACIONES, SUBSIDIOS Y CONVENIOS)	2020	33-Aportaciones Federales para Entidades Federativas y Municipios	1004-FAIS Municipal y de las Demarcaciones Territoriales del Distrito Federal		1,175,254.55	421,488.95	421,488.95	421,488.95	421,488.95	-	-
806	DIF200301759914	FEDERALES (APORTACIONES, SUBSIDIOS Y CONVENIOS)	2020	33-Aportaciones Federales para Entidades Federativas y Municipios	1004-FAIS Municipal y de las Demarcaciones Territoriales del Distrito Federal		199,708.84	199,708.84	199,708.84	199,708.84	199,708.84	-	-
807	DIF200301760910	FEDERALES (APORTACIONES, SUBSIDIOS Y CONVENIOS)	2020	33-Aportaciones Federales para Entidades Federativas y Municipios	1004-FAIS Municipal y de las Demarcaciones Territoriales del Distrito Federal		199,829.54	199,829.54	199,829.54	199,829.54	199,829.54	-	-
808	DIF200301760918	FEDERALES (APORTACIONES, SUBSIDIOS Y CONVENIOS)	2020	33-Aportaciones Federales para Entidades Federativas y Municipios	1004-FAIS Municipal y de las Demarcaciones Territoriales del Distrito Federal		175,088.06	188,315.87	188,315.87	188,315.87	188,315.87	-	-
809	DIF200301760925	FEDERALES (APORTACIONES, SUBSIDIOS Y CONVENIOS)	2020	33-Aportaciones Federales para Entidades Federativas y Municipios	1004-FAIS Municipal y de las Demarcaciones Territoriales del Distrito Federal		197,502.50	197,502.50	197,502.50	197,502.50	197,502.50	-	-
810	DIF200301760929	FEDERALES (APORTACIONES, SUBSIDIOS Y CONVENIOS)	2020	33-Aportaciones Federales para Entidades Federativas y Municipios	1004-FAIS Municipal y de las Demarcaciones Territoriales del Distrito Federal		199,999.01	199,999.01	199,999.01	199,999.01	199,999.01	-	-
811	DIF200301762653	FEDERALES (APORTACIONES, SUBSIDIOS Y CONVENIOS)	2020	33-Aportaciones Federales para Entidades Federativas y Municipios	1004-FAIS Municipal y de las Demarcaciones Territoriales del Distrito Federal		1,254,435.92	1,254,436.00	1,254,436.00	1,224,407.78	24,027.08	24,027.08	15,287.68
812	DIF200301762660	FEDERALES (APORTACIONES, SUBSIDIOS Y CONVENIOS)	2020	33-Aportaciones Federales para Entidades Federativas y Municipios	1004-FAIS Municipal y de las Demarcaciones Territoriales del Distrito Federal		1,445,848.56	1,445,848.63	1,445,848.63	1,415,820.41	24,027.08	24,027.08	15,287.68
813	DIF200301762665	FEDERALES (APORTACIONES, SUBSIDIOS Y CONVENIOS)	2020	33-Aportaciones Federales para Entidades Federativas y Municipios	1004-FAIS Municipal y de las Demarcaciones Territoriales del Distrito Federal		409,782.26	409,782.33	409,782.33	379,754.12	24,027.08	24,027.08	15,287.68
814	DIF200301751146	FEDERALES (APORTACIONES, SUBSIDIOS Y CONVENIOS)	2020	33-Aportaciones Federales para Entidades Federativas y Municipios	1004-FAIS Municipal y de las Demarcaciones Territoriales del Distrito Federal		1,484,762.97	1,484,762.97	1,484,762.97	1,484,762.97	1,484,762.97	1,377,612.66	1,377,612.66
815	DIF200301757531	FEDERALES (APORTACIONES, SUBSIDIOS Y CONVENIOS)	2020	33-Aportaciones Federales para Entidades Federativas y Municipios	1004-FAIS Municipal y de las Demarcaciones Territoriales del Distrito Federal		489,585.80	489,585.80	489,585.80	489,585.80	489,585.80	-	-
816	DIF200301757545	FEDERALES (APORTACIONES, SUBSIDIOS Y CONVENIOS)	2020	33-Aportaciones Federales para Entidades Federativas y Municipios	1004-FAIS Municipal y de las Demarcaciones Territoriales del Distrito Federal		1,196,915.19	1,196,915.19	1,196,915.19	1,196,915.19	1,196,915.19	1,139,764.88	1,139,764.88
817	DIF200301760934	FEDERALES (APORTACIONES, SUBSIDIOS Y CONVENIOS)	2020	33-Aportaciones Federales para Entidades Federativas y Municipios	1004-FAIS Municipal y de las Demarcaciones Territoriales del Distrito Federal		86,358.86	95,226.57	95,226.57	95,226.57	95,226.57	-	-
818	DIF200301761876	FEDERALES (APORTACIONES, SUBSIDIOS Y CONVENIOS)	2020	33-Aportaciones Federales para Entidades Federativas y Municipios	1004-FAIS Municipal y de las Demarcaciones Territoriales del Distrito Federal		480,101.66	480,101.73	480,101.73	429,357.43	24,027.08	24,027.08	15,287.68
819	DIF200301762576	FEDERALES (APORTACIONES, SUBSIDIOS Y CONVENIOS)	2020	33-Aportaciones Federales para Entidades Federativas y Municipios	1004-FAIS Municipal y de las Demarcaciones Territoriales del Distrito Federal		392,176.98	392,177.05	392,177.05	369,509.52	24,027.08	24,027.08	15,287.68
820	DIF200301756172	FEDERALES (APORTACIONES, SUBSIDIOS Y CONVENIOS)	2020	33-Aportaciones Federales para Entidades Federativas y Municipios	1004-FAIS Municipal y de las Demarcaciones Territoriales del Distrito Federal		252,362.87	252,362.87	252,362.87	252,362.87	252,362.87	-	-
821	DIF200301757858	FEDERALES (APORTACIONES, SUBSIDIOS Y CONVENIOS)	2020	33-Aportaciones Federales para Entidades Federativas y Municipios	1004-FAIS Municipal y de las Demarcaciones Territoriales del Distrito Federal		581,510.00	581,510.00	581,510.00	581,510.00	581,510.00	176,371.98	176,371.98
822	DIF200301761003	FEDERALES (APORTACIONES, SUBSIDIOS Y CONVENIOS)	2020	33-Aportaciones Federales para Entidades Federativas y Municipios	1004-FAIS Municipal y de las Demarcaciones Territoriales del Distrito Federal		1,606,069.00	1,606,069.00	1,606,069.00	1,606,069.00	1,606,069.00	-	-
823	DIF200301755194	FEDERALES (APORTACIONES, SUBSIDIOS Y CONVENIOS)	2020	33-Aportaciones Federales para Entidades Federativas y Municipios	1004-FAIS Municipal y de las Demarcaciones Territoriales del Distrito Federal		3,451,135.13	3,451,135.13	3,451,135.13	3,451,135.13	3,451,135.13	3,393,984.82	3,393,984.82
824	DIF200301756182	FEDERALES (APORTACIONES, SUBSIDIOS Y CONVENIOS)	2020	33-Aportaciones Federales para Entidades Federativas y Municipios	1004-FAIS Municipal y de las Demarcaciones Territoriales del Distrito Federal		465,015.87	465,015.87	465,015.87	465,015.87	465,015.87	-	-
825	DIF200301756188	FEDERALES (APORTACIONES, SUBSIDIOS Y CONVENIOS)	2020	33-Aportaciones Federales para Entidades Federativas y Municipios	1004-FAIS Municipal y de las Demarcaciones Territoriales del Distrito Federal		1,101,357.59	394,986.82	394,986.82	394,986.82	394,986.82	-	-
826	DIF200301756190	FEDERALES (APORTACIONES, SUBSIDIOS Y CONVENIOS)	2020	33-Aportaciones Federales para Entidades Federativas y Municipios	1004-FAIS Municipal y de las Demarcaciones Territoriales del Distrito Federal		163,739.94	163,739.94	163,739.94	163,739.94	163,739.94	-	-
827	DIF200301756196	FEDERALES (APORTACIONES, SUBSIDIOS Y CONVENIOS)	2020	33-Aportaciones Federales para Entidades Federativas y Municipios	1004-FAIS Municipal y de las Demarcaciones Territoriales del Distrito Federal		377,104.62	377,104.62	377,104.62	377,104.62	377,104.62	-	-
828	DIF200301756199	FEDERALES (APORTACIONES, SUBSIDIOS Y CONVENIOS)	2020	33-Aportaciones Federales para Entidades Federativas y Municipios	1004-FAIS Municipal y de las Demarcaciones Territoriales del Distrito Federal		62,906.70	62,906.70	62,906.70	62,906.70	62,906.70	-	-
829	DIF200301757880	FEDERALES (APORTACIONES, SUBSIDIOS Y CONVENIOS)	2020	33-Aportaciones Federales para Entidades Federativas y Municipios	1004-FAIS Municipal y de las Demarcaciones Territoriales del Distrito Federal		595,000.00	595,000.00	595,000.00	595,000.00	595,000.00	180,463.50	180,463.50
830	DIF200301761029	FEDERALES (APORTACIONES, SUBSIDIOS Y CONVENIOS)	2020	33-Aportaciones Federales para Entidades Federativas y Municipios	1004-FAIS Municipal y de las Demarcaciones Territoriales del Distrito Federal		2,761,242.00	2,761,242.00	2,761,242.00	2,761,242.00	2,761,242.00	-	-

#	FOLIO	TIPO DE RECURSO	CICLO DEL RECURSO	RAMO	PROGRAMA PRESUPUESTARIO	PROGRAMA ESTATAL O MUNICIPAL	APROBADO	MODIFICADO	RECAUDADO	COMPROMETIDO	DEVENGADO	EJERCIDO	PAGADO
831	DIF200301762092	FEDERALES (APORTACIONES, SUBSIDIOS Y CONVENIOS)	2020	33-Aportaciones Federales para Entidades Federativas y Municipios	1004-FAIS Municipal y de las Demarcaciones Territoriales del Distrito Federal		2,057,587.18	2,057,587.25	2,057,587.25	2,006,842.95	24,027.08	24,027.08	15,287.68
832	DIF200301762101	FEDERALES (APORTACIONES, SUBSIDIOS Y CONVENIOS)	2020	33-Aportaciones Federales para Entidades Federativas y Municipios	1004-FAIS Municipal y de las Demarcaciones Territoriales del Distrito Federal		1,683,711.87	1,683,711.94	1,683,711.94	1,653,456.67	24,027.08	24,027.08	15,287.68
833	DIF200301756207	FEDERALES (APORTACIONES, SUBSIDIOS Y CONVENIOS)	2020	33-Aportaciones Federales para Entidades Federativas y Municipios	1004-FAIS Municipal y de las Demarcaciones Territoriales del Distrito Federal		621,606.93	621,606.93	621,606.93	621,606.93	621,606.93	554,456.62	554,456.62
834	DIF200301760420	FEDERALES (APORTACIONES, SUBSIDIOS Y CONVENIOS)	2020	33-Aportaciones Federales para Entidades Federativas y Municipios	1004-FAIS Municipal y de las Demarcaciones Territoriales del Distrito Federal		149,269.14	149,269.14	149,269.14	149,269.14	149,269.14	-	-
835	DIF200301760422	FEDERALES (APORTACIONES, SUBSIDIOS Y CONVENIOS)	2020	33-Aportaciones Federales para Entidades Federativas y Municipios	1004-FAIS Municipal y de las Demarcaciones Territoriales del Distrito Federal		199,999.61	199,999.61	199,999.61	199,999.61	199,999.61	-	-
836	DIF200301761055	FEDERALES (APORTACIONES, SUBSIDIOS Y CONVENIOS)	2020	33-Aportaciones Federales para Entidades Federativas y Municipios	1004-FAIS Municipal y de las Demarcaciones Territoriales del Distrito Federal		2,269,286.00	2,269,286.00	2,269,286.00	2,269,286.00	2,269,286.00	2,224,150.34	2,224,150.34
837	DIF200301762122	FEDERALES (APORTACIONES, SUBSIDIOS Y CONVENIOS)	2020	33-Aportaciones Federales para Entidades Federativas y Municipios	1004-FAIS Municipal y de las Demarcaciones Territoriales del Distrito Federal		946,987.40	946,987.48	946,987.48	916,732.20	24,027.08	24,027.08	15,287.68
838	DIF200301760430	FEDERALES (APORTACIONES, SUBSIDIOS Y CONVENIOS)	2020	33-Aportaciones Federales para Entidades Federativas y Municipios	1004-FAIS Municipal y de las Demarcaciones Territoriales del Distrito Federal		196,355.68	196,355.68	196,355.68	196,355.68	196,355.68	-	-
839	DIF200301760433	FEDERALES (APORTACIONES, SUBSIDIOS Y CONVENIOS)	2020	33-Aportaciones Federales para Entidades Federativas y Municipios	1004-FAIS Municipal y de las Demarcaciones Territoriales del Distrito Federal		198,987.83	198,987.83	198,987.83	198,987.83	198,987.83	-	-
840	DIF200301761359	FEDERALES (APORTACIONES, SUBSIDIOS Y CONVENIOS)	2020	33-Aportaciones Federales para Entidades Federativas y Municipios	1004-FAIS Municipal y de las Demarcaciones Territoriales del Distrito Federal		4,517,699.00	4,517,699.00	4,517,699.00	4,517,699.00	4,517,699.00	4,452,384.01	4,452,384.01
841	DIF200301757954	FEDERALES (APORTACIONES, SUBSIDIOS Y CONVENIOS)	2020	33-Aportaciones Federales para Entidades Federativas y Municipios	1004-FAIS Municipal y de las Demarcaciones Territoriales del Distrito Federal		595,000.00	595,000.00	595,000.00	595,000.00	595,000.00	180,463.50	180,463.50
842	DIF200301760469	FEDERALES (APORTACIONES, SUBSIDIOS Y CONVENIOS)	2020	33-Aportaciones Federales para Entidades Federativas y Municipios	1004-FAIS Municipal y de las Demarcaciones Territoriales del Distrito Federal		199,137.81	199,137.81	199,137.81	199,137.81	199,137.81	-	-
843	DIF200301760474	FEDERALES (APORTACIONES, SUBSIDIOS Y CONVENIOS)	2020	33-Aportaciones Federales para Entidades Federativas y Municipios	1004-FAIS Municipal y de las Demarcaciones Territoriales del Distrito Federal		121,209.84	121,209.84	121,209.84	121,209.84	121,209.84	-	-
844	DIF200301762153	FEDERALES (APORTACIONES, SUBSIDIOS Y CONVENIOS)	2020	33-Aportaciones Federales para Entidades Federativas y Municipios	1004-FAIS Municipal y de las Demarcaciones Territoriales del Distrito Federal		1,418,918.92	1,418,918.92	1,418,918.92	1,418,918.92	1,418,918.92	1,411,787.70	1,411,787.70
845	DIF200301760484	FEDERALES (APORTACIONES, SUBSIDIOS Y CONVENIOS)	2020	33-Aportaciones Federales para Entidades Federativas y Municipios	1004-FAIS Municipal y de las Demarcaciones Territoriales del Distrito Federal		164,446.23	164,446.23	164,446.23	164,446.23	164,446.23	-	-
846	DIF200301760485	FEDERALES (APORTACIONES, SUBSIDIOS Y CONVENIOS)	2020	33-Aportaciones Federales para Entidades Federativas y Municipios	1004-FAIS Municipal y de las Demarcaciones Territoriales del Distrito Federal		166,860.74	166,860.74	166,860.74	166,860.74	166,860.74	-	-
847	DIF200301761616	FEDERALES (APORTACIONES, SUBSIDIOS Y CONVENIOS)	2020	33-Aportaciones Federales para Entidades Federativas y Municipios	1004-FAIS Municipal y de las Demarcaciones Territoriales del Distrito Federal		199,474.03	199,474.03	199,474.03	199,474.03	199,474.03	-	-
848	DIF200301760501	FEDERALES (APORTACIONES, SUBSIDIOS Y CONVENIOS)	2020	33-Aportaciones Federales para Entidades Federativas y Municipios	1004-FAIS Municipal y de las Demarcaciones Territoriales del Distrito Federal		199,994.55	199,994.55	199,994.55	199,994.55	199,994.55	-	-
849	DIF200301760502	FEDERALES (APORTACIONES, SUBSIDIOS Y CONVENIOS)	2020	33-Aportaciones Federales para Entidades Federativas y Municipios	1004-FAIS Municipal y de las Demarcaciones Territoriales del Distrito Federal		150,446.24	164,709.53	164,709.53	164,709.53	164,709.53	-	-
850	DIF200301760505	FEDERALES (APORTACIONES, SUBSIDIOS Y CONVENIOS)	2020	33-Aportaciones Federales para Entidades Federativas y Municipios	1004-FAIS Municipal y de las Demarcaciones Territoriales del Distrito Federal		198,642.39	198,642.39	198,642.39	198,642.39	198,642.39	-	-
851	DIF200301761639	FEDERALES (APORTACIONES, SUBSIDIOS Y CONVENIOS)	2020	33-Aportaciones Federales para Entidades Federativas y Municipios	1004-FAIS Municipal y de las Demarcaciones Territoriales del Distrito Federal		198,999.65	198,999.65	198,999.65	198,999.65	198,999.65	-	-
852	DIF200301761655	FEDERALES (APORTACIONES, SUBSIDIOS Y CONVENIOS)	2020	33-Aportaciones Federales para Entidades Federativas y Municipios	1004-FAIS Municipal y de las Demarcaciones Territoriales del Distrito Federal		1,385,442.80	1,385,442.87	1,385,442.87	1,326,667.76	24,027.08	24,027.08	15,287.68
853	DIF200301756667	FEDERALES (APORTACIONES, SUBSIDIOS Y CONVENIOS)	2020	33-Aportaciones Federales para Entidades Federativas y Municipios	1004-FAIS Municipal y de las Demarcaciones Territoriales del Distrito Federal		1,962,348.88	703,769.55	703,769.55	703,769.55	703,769.55	-	-
854	DIF200301756673	FEDERALES (APORTACIONES, SUBSIDIOS Y CONVENIOS)	2020	33-Aportaciones Federales para Entidades Federativas y Municipios	1004-FAIS Municipal y de las Demarcaciones Territoriales del Distrito Federal		19,211.03	19,211.03	19,211.03	19,211.03	19,211.03	-	-
855	DIF200301761665	FEDERALES (APORTACIONES, SUBSIDIOS Y CONVENIOS)	2020	33-Aportaciones Federales para Entidades Federativas y Municipios	1004-FAIS Municipal y de las Demarcaciones Territoriales del Distrito Federal		1,495,560.00	1,495,560.00	1,495,560.00	1,495,560.00	1,495,560.00	1,474,656.95	1,474,656.95
856	DIF200301763533	FEDERALES (APORTACIONES, SUBSIDIOS Y CONVENIOS)	2020	33-Aportaciones Federales para Entidades Federativas y Municipios	1004-FAIS Municipal y de las Demarcaciones Territoriales del Distrito Federal		415,000.00	415,000.00	415,000.00	415,000.00	415,000.00	104,248.00	104,248.00
857	DIF200301763538	FEDERALES (APORTACIONES, SUBSIDIOS Y CONVENIOS)	2020	33-Aportaciones Federales para Entidades Federativas y Municipios	1004-FAIS Municipal y de las Demarcaciones Territoriales del Distrito Federal		415,000.00	415,000.00	415,000.00	415,000.00	415,000.00	104,248.00	104,248.00
858	DIF200301763671	FEDERALES (APORTACIONES, SUBSIDIOS Y CONVENIOS)	2020	33-Aportaciones Federales para Entidades Federativas y Municipios	1004-FAIS Municipal y de las Demarcaciones Territoriales del Distrito Federal		415,000.00	415,000.00	415,000.00	415,000.00	415,000.00	104,248.00	104,248.00
859	DIF200301752016	FEDERALES (APORTACIONES, SUBSIDIOS Y CONVENIOS)	2020	33-Aportaciones Federales para Entidades Federativas y Municipios	1004-FAIS Municipal y de las Demarcaciones Territoriales del Distrito Federal		21,825,218.00	12,171,267.95	12,171,267.95	12,171,267.95	12,171,267.95	12,171,267.95	12,171,267.95
860	DIF200301755731	FEDERALES (APORTACIONES, SUBSIDIOS Y CONVENIOS)	2020	33-Aportaciones Federales para Entidades Federativas y Municipios	1004-FAIS Municipal y de las Demarcaciones Territoriales del Distrito Federal		653,245.53	653,245.53	653,245.53	653,245.53	653,245.53	653,245.53	653,245.53
861	DIF200301756685	FEDERALES (APORTACIONES, SUBSIDIOS Y CONVENIOS)	2020	33-Aportaciones Federales para Entidades Federativas y Municipios	1004-FAIS Municipal y de las Demarcaciones Territoriales del Distrito Federal		25,614.71	25,614.71	25,614.71	25,614.71	25,614.71	-	-
862	DIF200301756687	FEDERALES (APORTACIONES, SUBSIDIOS Y CONVENIOS)	2020	33-Aportaciones Federales para Entidades Federativas y Municipios	1004-FAIS Municipal y de las Demarcaciones Territoriales del Distrito Federal		34,655.19	34,655.19	34,655.19	34,655.19	34,655.19	-	-

#	FOLIO	TIPO DE RECURSO	CICLO DEL RECURSO	RAMO	PROGRAMA PRESUPUESTARIO	PROGRAMA ESTATAL O MUNICIPAL	APROBADO	MODIFICADO	RECAUDADO	COMPROMETIDO	DEVENGADO	EJERCIDO	PAGADO
863	DIF200301756694	FEDERALES (APORTACIONES, SUBSIDIOS Y CONVENIOS)	2020	33-Aportaciones Federales para Entidades Federativas y Municipios	I004-FAIS Municipal y de las Demarcaciones Territoriales del Distrito Federal		362,698.42	362,698.42	362,698.42	362,698.42	362,698.42	-	-
864	DIF200301756696	FEDERALES (APORTACIONES, SUBSIDIOS Y CONVENIOS)	2020	33-Aportaciones Federales para Entidades Federativas y Municipios	I004-FAIS Municipal y de las Demarcaciones Territoriales del Distrito Federal		147,661.23	147,661.23	147,661.23	147,661.23	147,661.23	-	-
865	DIF200301761688	FEDERALES (APORTACIONES, SUBSIDIOS Y CONVENIOS)	2020	33-Aportaciones Federales para Entidades Federativas y Municipios	I004-FAIS Municipal y de las Demarcaciones Territoriales del Distrito Federal		1,604,921.76	1,604,921.83	1,604,921.83	1,546,146.72	24,027.08	24,027.08	15,287.68
866	DIF200301761694	FEDERALES (APORTACIONES, SUBSIDIOS Y CONVENIOS)	2020	33-Aportaciones Federales para Entidades Federativas y Municipios	I004-FAIS Municipal y de las Demarcaciones Territoriales del Distrito Federal		94,750.95	93,926.33	93,926.33	93,926.33	93,926.33	-	-
867	DIF200301763683	FEDERALES (APORTACIONES, SUBSIDIOS Y CONVENIOS)	2020	33-Aportaciones Federales para Entidades Federativas y Municipios	I004-FAIS Municipal y de las Demarcaciones Territoriales del Distrito Federal		415,000.00	415,000.00	415,000.00	415,000.00	415,000.00	243,273.00	243,273.00
868	DIF200301763686	FEDERALES (APORTACIONES, SUBSIDIOS Y CONVENIOS)	2020	33-Aportaciones Federales para Entidades Federativas y Municipios	I004-FAIS Municipal y de las Demarcaciones Territoriales del Distrito Federal		415,000.00	415,000.00	415,000.00	415,000.00	415,000.00	104,248.00	104,248.00
869	DIF200301763691	FEDERALES (APORTACIONES, SUBSIDIOS Y CONVENIOS)	2020	33-Aportaciones Federales para Entidades Federativas y Municipios	I004-FAIS Municipal y de las Demarcaciones Territoriales del Distrito Federal		415,000.00	415,000.00	415,000.00	415,000.00	415,000.00	243,273.00	243,273.00
870	DIF200301755741	FEDERALES (APORTACIONES, SUBSIDIOS Y CONVENIOS)	2020	33-Aportaciones Federales para Entidades Federativas y Municipios	I004-FAIS Municipal y de las Demarcaciones Territoriales del Distrito Federal		2,354,411.96	2,354,411.96	2,354,411.96	2,354,411.96	2,354,411.96	2,354,411.96	2,354,411.96
871	DIF200301756707	FEDERALES (APORTACIONES, SUBSIDIOS Y CONVENIOS)	2020	33-Aportaciones Federales para Entidades Federativas y Municipios	I004-FAIS Municipal y de las Demarcaciones Territoriales del Distrito Federal		101,705.44	101,705.44	101,705.44	101,705.44	101,705.44	-	-
872	DIF200301756716	FEDERALES (APORTACIONES, SUBSIDIOS Y CONVENIOS)	2020	33-Aportaciones Federales para Entidades Federativas y Municipios	I004-FAIS Municipal y de las Demarcaciones Territoriales del Distrito Federal		15,067.48	15,067.48	15,067.48	15,067.48	15,067.48	-	-
873	DIF200301756721	FEDERALES (APORTACIONES, SUBSIDIOS Y CONVENIOS)	2020	33-Aportaciones Federales para Entidades Federativas y Municipios	I004-FAIS Municipal y de las Demarcaciones Territoriales del Distrito Federal		55,749.65	55,749.65	55,749.65	55,749.65	55,749.65	-	-
874	DIF200301757271	FEDERALES (APORTACIONES, SUBSIDIOS Y CONVENIOS)	2020	33-Aportaciones Federales para Entidades Federativas y Municipios	I004-FAIS Municipal y de las Demarcaciones Territoriales del Distrito Federal		500,000.00	500,000.00	500,000.00	500,000.00	500,000.00	450,000.00	450,000.00
875	DIF200301758299	FEDERALES (APORTACIONES, SUBSIDIOS Y CONVENIOS)	2020	33-Aportaciones Federales para Entidades Federativas y Municipios	I004-FAIS Municipal y de las Demarcaciones Territoriales del Distrito Federal		88,661.59	88,661.59	88,661.59	88,661.59	88,661.59	-	-
876	DIF200301763716	FEDERALES (APORTACIONES, SUBSIDIOS Y CONVENIOS)	2020	33-Aportaciones Federales para Entidades Federativas y Municipios	I004-FAIS Municipal y de las Demarcaciones Territoriales del Distrito Federal		415,000.00	415,000.00	415,000.00	415,000.00	415,000.00	104,248.00	104,248.00
877	DIF200301763718	FEDERALES (APORTACIONES, SUBSIDIOS Y CONVENIOS)	2020	33-Aportaciones Federales para Entidades Federativas y Municipios	I004-FAIS Municipal y de las Demarcaciones Territoriales del Distrito Federal		415,000.00	415,000.00	415,000.00	415,000.00	415,000.00	288,715.50	288,715.50
878	DIF200301756032	FEDERALES (APORTACIONES, SUBSIDIOS Y CONVENIOS)	2020	33-Aportaciones Federales para Entidades Federativas y Municipios	I004-FAIS Municipal y de las Demarcaciones Territoriales del Distrito Federal		264,151.15	264,151.15	264,151.15	264,151.15	264,151.15	264,151.15	264,151.15
879	DIF200301756033	FEDERALES (APORTACIONES, SUBSIDIOS Y CONVENIOS)	2020	33-Aportaciones Federales para Entidades Federativas y Municipios	I004-FAIS Municipal y de las Demarcaciones Territoriales del Distrito Federal		2,001,716.80	2,001,716.80	2,001,716.80	2,001,716.80	2,001,716.80	2,001,716.80	2,001,716.80
880	DIF200301781655	FEDERALES (APORTACIONES, SUBSIDIOS Y CONVENIOS)	2020	33-Aportaciones Federales para Entidades Federativas y Municipios	I004-FAIS Municipal y de las Demarcaciones Territoriales del Distrito Federal		119,255.70	302,248.82	302,248.82	302,248.82	302,248.82	224,026.83	224,026.83
881	DIF200301782029	FEDERALES (APORTACIONES, SUBSIDIOS Y CONVENIOS)	2020	33-Aportaciones Federales para Entidades Federativas y Municipios	I004-FAIS Municipal y de las Demarcaciones Territoriales del Distrito Federal		483,642.75	561,025.59	561,025.59	561,025.59	561,025.59	548,963.54	548,963.54
882	DIF200301783137	FEDERALES (APORTACIONES, SUBSIDIOS Y CONVENIOS)	2020	33-Aportaciones Federales para Entidades Federativas y Municipios	I004-FAIS Municipal y de las Demarcaciones Territoriales del Distrito Federal		320,185.76	320,185.76	320,185.76	320,185.76	320,185.76	320,180.91	320,180.91
883	DIF200301775724	FEDERALES (APORTACIONES, SUBSIDIOS Y CONVENIOS)	2020	33-Aportaciones Federales para Entidades Federativas y Municipios	I004-FAIS Municipal y de las Demarcaciones Territoriales del Distrito Federal		415,000.00	415,000.00	415,000.00	415,000.00	415,000.00	288,715.50	288,715.50
884	DIF200301786639	FEDERALES (APORTACIONES, SUBSIDIOS Y CONVENIOS)	2020	33-Aportaciones Federales para Entidades Federativas y Municipios	I004-FAIS Municipal y de las Demarcaciones Territoriales del Distrito Federal		1,000,000.00	1,000,000.00	1,000,000.00	1,000,000.00	1,000,000.00	956,982.11	956,982.11
885	DIF200301780570	FEDERALES (APORTACIONES, SUBSIDIOS Y CONVENIOS)	2020	33-Aportaciones Federales para Entidades Federativas y Municipios	I004-FAIS Municipal y de las Demarcaciones Territoriales del Distrito Federal		5,184,614.87	5,184,614.95	5,184,614.95	5,028,010.83	24,027.08	24,027.08	15,287.68
886	DIF200301781665	FEDERALES (APORTACIONES, SUBSIDIOS Y CONVENIOS)	2020	33-Aportaciones Federales para Entidades Federativas y Municipios	I004-FAIS Municipal y de las Demarcaciones Territoriales del Distrito Federal		1,500,000.00	1,500,000.00	1,500,000.00	1,500,000.00	1,500,000.00	1,349,994.36	1,349,994.36
887	DIF200301781681	FEDERALES (APORTACIONES, SUBSIDIOS Y CONVENIOS)	2020	33-Aportaciones Federales para Entidades Federativas y Municipios	I004-FAIS Municipal y de las Demarcaciones Territoriales del Distrito Federal		129,235.44	149,913.17	149,913.17	149,913.17	149,913.17	111,115.64	111,115.64
888	DIF200301782052	FEDERALES (APORTACIONES, SUBSIDIOS Y CONVENIOS)	2020	33-Aportaciones Federales para Entidades Federativas y Municipios	I004-FAIS Municipal y de las Demarcaciones Territoriales del Distrito Federal		487,183.67	487,183.67	487,183.67	487,183.67	487,183.67	186,347.75	186,347.75
889	DIF200301782782	FEDERALES (APORTACIONES, SUBSIDIOS Y CONVENIOS)	2020	33-Aportaciones Federales para Entidades Federativas y Municipios	I004-FAIS Municipal y de las Demarcaciones Territoriales del Distrito Federal		2,610,210.00	2,610,210.00	2,610,210.00	2,610,210.00	2,610,210.00	2,610,205.37	2,610,205.37
890	DIF200301781703	FEDERALES (APORTACIONES, SUBSIDIOS Y CONVENIOS)	2020	33-Aportaciones Federales para Entidades Federativas y Municipios	I004-FAIS Municipal y de las Demarcaciones Territoriales del Distrito Federal		817,180.86	947,929.80	947,929.80	947,929.80	947,929.80	720,401.11	720,401.11
891	DIF200301775803	FEDERALES (APORTACIONES, SUBSIDIOS Y CONVENIOS)	2020	33-Aportaciones Federales para Entidades Federativas y Municipios	I004-FAIS Municipal y de las Demarcaciones Territoriales del Distrito Federal		415,000.00	415,000.00	415,000.00	415,000.00	415,000.00	288,715.50	288,715.50
892	DIF200301765513	FEDERALES (APORTACIONES, SUBSIDIOS Y CONVENIOS)	2020	33-Aportaciones Federales para Entidades Federativas y Municipios	I004-FAIS Municipal y de las Demarcaciones Territoriales del Distrito Federal		2,000,000.00	2,000,000.00	2,000,000.00	2,000,000.00	2,000,000.00	-	-
893	DIF200301782091	FEDERALES (APORTACIONES, SUBSIDIOS Y CONVENIOS)	2020	33-Aportaciones Federales para Entidades Federativas y Municipios	I004-FAIS Municipal y de las Demarcaciones Territoriales del Distrito Federal		1,026,550.01	1,190,798.01	1,190,798.01	1,190,798.01	1,190,798.01	1,165,452.00	1,165,452.00
894	DIF200301781732	FEDERALES (APORTACIONES, SUBSIDIOS Y CONVENIOS)	2020	33-Aportaciones Federales para Entidades Federativas y Municipios	I004-FAIS Municipal y de las Demarcaciones Territoriales del Distrito Federal		420,004.78	487,205.54	487,205.54	487,205.54	487,205.54	361,116.75	361,116.75

#	FOLIO	TIPO DE RECURSO	CICLO DEL RECURSO	RAMO	PROGRAMA PRESUPUESTARIO	PROGRAMA ESTATAL O MUNICIPAL	APROBADO	MODIFICADO	RECAUDADO	COMPROMETIDO	DEVENGADO	EJERCIDO	PAGADO
895	DIF200301782128	FEDERALES (APORTACIONES, SUBSIDIOS Y CONVENIOS)	2020	33-Aportaciones Federales para Entidades Federativas y Municipios	1004-FAIS Municipal y de las Demarcaciones Territoriales del Distrito Federal		371,278.61	430,683.18	430,683.18	430,683.18	430,683.18	421,423.49	421,423.49
896	DIF200301782864	FEDERALES (APORTACIONES, SUBSIDIOS Y CONVENIOS)	2020	33-Aportaciones Federales para Entidades Federativas y Municipios	1004-FAIS Municipal y de las Demarcaciones Territoriales del Distrito Federal		396,751.92	396,751.92	396,751.92	396,751.92	396,751.92	396,747.07	396,747.07
897	DIF200301775898	FEDERALES (APORTACIONES, SUBSIDIOS Y CONVENIOS)	2020	33-Aportaciones Federales para Entidades Federativas y Municipios	1004-FAIS Municipal y de las Demarcaciones Territoriales del Distrito Federal		209,481.95	209,481.95	-	-	-	-	-
898	DIF200301781761	FEDERALES (APORTACIONES, SUBSIDIOS Y CONVENIOS)	2020	33-Aportaciones Federales para Entidades Federativas y Municipios	1004-FAIS Municipal y de las Demarcaciones Territoriales del Distrito Federal		404,715.29	469,469.74	469,469.74	469,469.74	469,469.74	347,970.97	347,970.97
899	DIF200301781763	FEDERALES (APORTACIONES, SUBSIDIOS Y CONVENIOS)	2020	33-Aportaciones Federales para Entidades Federativas y Municipios	1004-FAIS Municipal y de las Demarcaciones Territoriales del Distrito Federal		610,367.21	610,367.21	610,367.21	610,367.21	610,367.21	233,465.45	233,465.45
900	DIF200301782890	FEDERALES (APORTACIONES, SUBSIDIOS Y CONVENIOS)	2020	33-Aportaciones Federales para Entidades Federativas y Municipios	1004-FAIS Municipal y de las Demarcaciones Territoriales del Distrito Federal		518,561.72	518,561.72	518,561.72	518,561.72	518,561.72	518,556.87	518,556.87
901	DIF200301777424	FEDERALES (APORTACIONES, SUBSIDIOS Y CONVENIOS)	2020	33-Aportaciones Federales para Entidades Federativas y Municipios	1004-FAIS Municipal y de las Demarcaciones Territoriales del Distrito Federal		415,000.00	415,000.00	415,000.00	415,000.00	415,000.00	288,715.50	288,715.50
902	DIF200301781794	FEDERALES (APORTACIONES, SUBSIDIOS Y CONVENIOS)	2020	33-Aportaciones Federales para Entidades Federativas y Municipios	1004-FAIS Municipal y de las Demarcaciones Territoriales del Distrito Federal		150,865.32	175,003.77	175,003.77	175,003.77	175,003.77	171,241.19	171,241.19
903	DIF200301782177	FEDERALES (APORTACIONES, SUBSIDIOS Y CONVENIOS)	2020	33-Aportaciones Federales para Entidades Federativas y Municipios	1004-FAIS Municipal y de las Demarcaciones Territoriales del Distrito Federal		859,088.96	837,761.84	837,761.84	837,761.84	837,761.84	819,749.96	819,749.96
904	DIF200301782906	FEDERALES (APORTACIONES, SUBSIDIOS Y CONVENIOS)	2020	33-Aportaciones Federales para Entidades Federativas y Municipios	1004-FAIS Municipal y de las Demarcaciones Territoriales del Distrito Federal		3,486,000.25	415,000.00	415,000.00	415,000.00	415,000.00	125,869.50	125,869.50
905	DIF200301782919	FEDERALES (APORTACIONES, SUBSIDIOS Y CONVENIOS)	2020	33-Aportaciones Federales para Entidades Federativas y Municipios	1004-FAIS Municipal y de las Demarcaciones Territoriales del Distrito Federal		3,486,000.25	415,000.00	415,000.00	415,000.00	415,000.00	243,273.00	243,273.00
906	DIF200301777445	FEDERALES (APORTACIONES, SUBSIDIOS Y CONVENIOS)	2020	33-Aportaciones Federales para Entidades Federativas y Municipios	1004-FAIS Municipal y de las Demarcaciones Territoriales del Distrito Federal		415,000.00	415,000.00	415,000.00	415,000.00	415,000.00	288,715.50	288,715.50
907	DIF200301778202	FEDERALES (APORTACIONES, SUBSIDIOS Y CONVENIOS)	2020	33-Aportaciones Federales para Entidades Federativas y Municipios	1004-FAIS Municipal y de las Demarcaciones Territoriales del Distrito Federal		29,878.88	29,878.88	29,878.88	29,878.88	29,878.88	-	-
908	DIF200301781443	FEDERALES (APORTACIONES, SUBSIDIOS Y CONVENIOS)	2020	33-Aportaciones Federales para Entidades Federativas y Municipios	1004-FAIS Municipal y de las Demarcaciones Territoriales del Distrito Federal		146,780.56	146,780.56	146,780.56	146,780.56	146,780.56	-	-
909	DIF200301781450	FEDERALES (APORTACIONES, SUBSIDIOS Y CONVENIOS)	2020	33-Aportaciones Federales para Entidades Federativas y Municipios	1004-FAIS Municipal y de las Demarcaciones Territoriales del Distrito Federal		199,999.41	199,999.41	199,999.41	199,999.41	199,999.41	-	-
910	DIF200301781454	FEDERALES (APORTACIONES, SUBSIDIOS Y CONVENIOS)	2020	33-Aportaciones Federales para Entidades Federativas y Municipios	1004-FAIS Municipal y de las Demarcaciones Territoriales del Distrito Federal		195,898.83	195,898.83	195,898.83	195,898.83	195,898.83	-	-
911	DIF200301782936	FEDERALES (APORTACIONES, SUBSIDIOS Y CONVENIOS)	2020	33-Aportaciones Federales para Entidades Federativas y Municipios	1004-FAIS Municipal y de las Demarcaciones Territoriales del Distrito Federal		974,478.40	974,478.40	974,478.40	974,478.40	974,478.40	974,473.55	974,473.55
912	DIF200301782938	FEDERALES (APORTACIONES, SUBSIDIOS Y CONVENIOS)	2020	33-Aportaciones Federales para Entidades Federativas y Municipios	1004-FAIS Municipal y de las Demarcaciones Territoriales del Distrito Federal		3,486,000.27	415,000.00	415,000.00	415,000.00	415,000.00	125,869.50	125,869.50
913	DIF200301776098	FEDERALES (APORTACIONES, SUBSIDIOS Y CONVENIOS)	2020	33-Aportaciones Federales para Entidades Federativas y Municipios	1004-FAIS Municipal y de las Demarcaciones Territoriales del Distrito Federal		2,000,000.00	3,500,000.00	3,500,000.00	3,500,000.00	3,500,000.00	3,495,885.70	3,495,885.70
914	DIF200301777519	FEDERALES (APORTACIONES, SUBSIDIOS Y CONVENIOS)	2020	33-Aportaciones Federales para Entidades Federativas y Municipios	1004-FAIS Municipal y de las Demarcaciones Territoriales del Distrito Federal		415,000.00	415,000.00	415,000.00	415,000.00	415,000.00	104,248.00	104,248.00
915	DIF200301778286	FEDERALES (APORTACIONES, SUBSIDIOS Y CONVENIOS)	2020	33-Aportaciones Federales para Entidades Federativas y Municipios	1004-FAIS Municipal y de las Demarcaciones Territoriales del Distrito Federal		15,067.48	15,067.48	15,067.48	15,067.48	15,067.48	-	-
916	DIF200301782616	FEDERALES (APORTACIONES, SUBSIDIOS Y CONVENIOS)	2020	33-Aportaciones Federales para Entidades Federativas y Municipios	1004-FAIS Municipal y de las Demarcaciones Territoriales del Distrito Federal		35,714.28	35,714.28	-	-	-	-	-
917	DIF200301777576	FEDERALES (APORTACIONES, SUBSIDIOS Y CONVENIOS)	2020	33-Aportaciones Federales para Entidades Federativas y Municipios	1004-FAIS Municipal y de las Demarcaciones Territoriales del Distrito Federal		415,000.00	415,000.00	415,000.00	415,000.00	415,000.00	104,248.00	104,248.00
918	DIF200301778333	FEDERALES (APORTACIONES, SUBSIDIOS Y CONVENIOS)	2020	33-Aportaciones Federales para Entidades Federativas y Municipios	1004-FAIS Municipal y de las Demarcaciones Territoriales del Distrito Federal		13,184.04	13,184.04	13,184.04	13,184.04	13,184.04	-	-
919	DIF200301781871	FEDERALES (APORTACIONES, SUBSIDIOS Y CONVENIOS)	2020	33-Aportaciones Federales para Entidades Federativas y Municipios	1004-FAIS Municipal y de las Demarcaciones Territoriales del Distrito Federal		714,299.85	828,587.82	828,587.82	828,587.82	828,587.82	810,773.18	810,773.18
920	DIF200301782637	FEDERALES (APORTACIONES, SUBSIDIOS Y CONVENIOS)	2020	33-Aportaciones Federales para Entidades Federativas y Municipios	1004-FAIS Municipal y de las Demarcaciones Territoriales del Distrito Federal		35,714.28	35,714.28	-	-	-	-	-
921	DIF200301783013	FEDERALES (APORTACIONES, SUBSIDIOS Y CONVENIOS)	2020	33-Aportaciones Federales para Entidades Federativas y Municipios	1004-FAIS Municipal y de las Demarcaciones Territoriales del Distrito Federal		27,842.24	27,842.24	27,842.24	27,842.24	27,842.24	27,837.39	27,837.39
922	DIF200301776175	FEDERALES (APORTACIONES, SUBSIDIOS Y CONVENIOS)	2020	33-Aportaciones Federales para Entidades Federativas y Municipios	1004-FAIS Municipal y de las Demarcaciones Territoriales del Distrito Federal		1,500,000.00	1,500,000.00	1,500,000.00	1,500,000.00	1,500,000.00	1,405,768.38	1,405,768.38
923	DIF200301778358	FEDERALES (APORTACIONES, SUBSIDIOS Y CONVENIOS)	2020	33-Aportaciones Federales para Entidades Federativas y Municipios	1004-FAIS Municipal y de las Demarcaciones Territoriales del Distrito Federal		62,222.84	62,222.84	62,222.84	62,222.84	62,222.84	-	-
924	DIF200301778362	FEDERALES (APORTACIONES, SUBSIDIOS Y CONVENIOS)	2020	33-Aportaciones Federales para Entidades Federativas y Municipios	1004-FAIS Municipal y de las Demarcaciones Territoriales del Distrito Federal		26,368.08	26,368.08	26,368.08	26,368.08	26,368.08	-	-
925	DIF200301781530	FEDERALES (APORTACIONES, SUBSIDIOS Y CONVENIOS)	2020	33-Aportaciones Federales para Entidades Federativas y Municipios	1004-FAIS Municipal y de las Demarcaciones Territoriales del Distrito Federal		415,000.00	415,000.00	415,000.00	415,000.00	415,000.00	104,248.00	104,248.00
926	DIF200301781539	FEDERALES (APORTACIONES, SUBSIDIOS Y CONVENIOS)	2020	33-Aportaciones Federales para Entidades Federativas y Municipios	1004-FAIS Municipal y de las Demarcaciones Territoriales del Distrito Federal		415,000.00	415,000.00	415,000.00	415,000.00	415,000.00	104,248.00	104,248.00

#	FOLIO	TIPO DE RECURSO	CICLO DEL RECURSO	RAMO	PROGRAMA PRESUPUESTARIO	PROGRAMA ESTATAL O MUNICIPAL	APROBADO	MODIFICADO	RECAUDADO	COMPROMETIDO	DEVENGADO	EJERCIDO	PAGADO
927	DIF200301781898	FEDERALES (APORTACIONES, SUBSIDIOS Y CONVENIOS)	2020	33-Aportaciones Federales para Entidades Federativas y Municipios	1004-FAIS Municipal y de las Demarcaciones Territoriales del Distrito Federal		902,449.33	902,449.33	902,449.33	902,449.33	902,449.33	345,186.80	345,186.80
928	DIF200301781912	FEDERALES (APORTACIONES, SUBSIDIOS Y CONVENIOS)	2020	33-Aportaciones Federales para Entidades Federativas y Municipios	1004-FAIS Municipal y de las Demarcaciones Territoriales del Distrito Federal		149,855.54	333,279.80	333,279.80	333,279.80	333,279.80	326,114.28	326,114.28
929	DIF200301778412	FEDERALES (APORTACIONES, SUBSIDIOS Y CONVENIOS)	2020	33-Aportaciones Federales para Entidades Federativas y Municipios	1004-FAIS Municipal y de las Demarcaciones Territoriales del Distrito Federal		47,462.54	47,462.54	47,462.54	47,462.54	47,462.54	-	-
930	DIF200301781550	FEDERALES (APORTACIONES, SUBSIDIOS Y CONVENIOS)	2020	33-Aportaciones Federales para Entidades Federativas y Municipios	1004-FAIS Municipal y de las Demarcaciones Territoriales del Distrito Federal		415,000.00	415,000.00	415,000.00	415,000.00	415,000.00	288,715.50	288,715.50
931	DIF200301781557	FEDERALES (APORTACIONES, SUBSIDIOS Y CONVENIOS)	2020	33-Aportaciones Federales para Entidades Federativas y Municipios	1004-FAIS Municipal y de las Demarcaciones Territoriales del Distrito Federal		581,510.00	581,510.00	581,510.00	581,510.00	581,510.00	176,371.98	176,371.98
932	DIF200301781560	FEDERALES (APORTACIONES, SUBSIDIOS Y CONVENIOS)	2020	33-Aportaciones Federales para Entidades Federativas y Municipios	1004-FAIS Municipal y de las Demarcaciones Territoriales del Distrito Federal		386,908.01	448,813.29	448,813.29	448,813.29	448,813.29	332,660.41	332,660.41
933	DIF200301781932	FEDERALES (APORTACIONES, SUBSIDIOS Y CONVENIOS)	2020	33-Aportaciones Federales para Entidades Federativas y Municipios	1004-FAIS Municipal y de las Demarcaciones Territoriales del Distrito Federal		1,010,004.33	1,010,004.33	-	-	-	-	-
934	DIF200301781938	FEDERALES (APORTACIONES, SUBSIDIOS Y CONVENIOS)	2020	33-Aportaciones Federales para Entidades Federativas y Municipios	1004-FAIS Municipal y de las Demarcaciones Territoriales del Distrito Federal		389,695.99	452,046.29	452,046.29	452,046.29	452,046.29	442,327.29	442,327.29
935	DIF200301783039	FEDERALES (APORTACIONES, SUBSIDIOS Y CONVENIOS)	2020	33-Aportaciones Federales para Entidades Federativas y Municipios	1004-FAIS Municipal y de las Demarcaciones Territoriales del Distrito Federal		139,211.20	139,211.20	139,211.20	139,211.20	139,211.20	139,206.35	139,206.35
936	DIF200301778452	FEDERALES (APORTACIONES, SUBSIDIOS Y CONVENIOS)	2020	33-Aportaciones Federales para Entidades Federativas y Municipios	1004-FAIS Municipal y de las Demarcaciones Territoriales del Distrito Federal		152,198.95	152,198.95	152,198.95	152,198.95	152,198.95	-	-
937	DIF200301778480	FEDERALES (APORTACIONES, SUBSIDIOS Y CONVENIOS)	2020	33-Aportaciones Federales para Entidades Federativas y Municipios	1004-FAIS Municipal y de las Demarcaciones Territoriales del Distrito Federal		50,476.03	50,476.03	50,476.03	50,476.03	50,476.03	-	-
938	DIF200301778481	FEDERALES (APORTACIONES, SUBSIDIOS Y CONVENIOS)	2020	33-Aportaciones Federales para Entidades Federativas y Municipios	1004-FAIS Municipal y de las Demarcaciones Territoriales del Distrito Federal		67,873.15	67,873.15	67,873.15	67,873.15	67,873.15	-	-
939	DIF200301781574	FEDERALES (APORTACIONES, SUBSIDIOS Y CONVENIOS)	2020	33-Aportaciones Federales para Entidades Federativas y Municipios	1004-FAIS Municipal y de las Demarcaciones Territoriales del Distrito Federal		415,000.00	415,000.00	415,000.00	415,000.00	415,000.00	243,273.00	243,273.00
940	DIF200301781951	FEDERALES (APORTACIONES, SUBSIDIOS Y CONVENIOS)	2020	33-Aportaciones Federales para Entidades Federativas y Municipios	1004-FAIS Municipal y de las Demarcaciones Territoriales del Distrito Federal		157,627.30	157,627.30	157,627.30	157,627.30	157,627.30	-	-
941	DIF200301781959	FEDERALES (APORTACIONES, SUBSIDIOS Y CONVENIOS)	2020	33-Aportaciones Federales para Entidades Federativas y Municipios	1004-FAIS Municipal y de las Demarcaciones Territoriales del Distrito Federal		306,941.73	306,941.73	-	-	-	-	-
942	DIF200301778503	FEDERALES (APORTACIONES, SUBSIDIOS Y CONVENIOS)	2020	33-Aportaciones Federales para Entidades Federativas y Municipios	1004-FAIS Municipal y de las Demarcaciones Territoriales del Distrito Federal		3,355.43	3,355.43	3,355.43	3,355.43	3,355.43	-	-
943	DIF200301778505	FEDERALES (APORTACIONES, SUBSIDIOS Y CONVENIOS)	2020	33-Aportaciones Federales para Entidades Federativas y Municipios	1004-FAIS Municipal y de las Demarcaciones Territoriales del Distrito Federal		248,613.28	248,613.28	248,613.28	248,613.28	248,613.28	-	-
944	DIF200301781592	FEDERALES (APORTACIONES, SUBSIDIOS Y CONVENIOS)	2020	33-Aportaciones Federales para Entidades Federativas y Municipios	1004-FAIS Municipal y de las Demarcaciones Territoriales del Distrito Federal		636,304.75	738,113.51	738,113.51	738,113.51	738,113.51	547,089.73	547,089.73
945	DIF200301781594	FEDERALES (APORTACIONES, SUBSIDIOS Y CONVENIOS)	2020	33-Aportaciones Federales para Entidades Federativas y Municipios	1004-FAIS Municipal y de las Demarcaciones Territoriales del Distrito Federal		415,000.00	415,000.00	415,000.00	415,000.00	415,000.00	243,273.00	243,273.00
946	DIF200301781598	FEDERALES (APORTACIONES, SUBSIDIOS Y CONVENIOS)	2020	33-Aportaciones Federales para Entidades Federativas y Municipios	1004-FAIS Municipal y de las Demarcaciones Territoriales del Distrito Federal		415,000.00	415,000.00	415,000.00	415,000.00	415,000.00	243,273.00	243,273.00
947	DIF200301781604	FEDERALES (APORTACIONES, SUBSIDIOS Y CONVENIOS)	2020	33-Aportaciones Federales para Entidades Federativas y Municipios	1004-FAIS Municipal y de las Demarcaciones Territoriales del Distrito Federal		257,000.60	298,120.70	298,120.70	298,120.70	298,120.70	220,967.06	220,967.06
948	DIF200301781609	FEDERALES (APORTACIONES, SUBSIDIOS Y CONVENIOS)	2020	33-Aportaciones Federales para Entidades Federativas y Municipios	1004-FAIS Municipal y de las Demarcaciones Territoriales del Distrito Federal		415,000.00	415,000.00	415,000.00	415,000.00	415,000.00	243,273.00	243,273.00
949	DIF200301781979	FEDERALES (APORTACIONES, SUBSIDIOS Y CONVENIOS)	2020	33-Aportaciones Federales para Entidades Federativas y Municipios	1004-FAIS Municipal y de las Demarcaciones Territoriales del Distrito Federal		605,969.14	702,924.20	702,924.20	702,924.20	702,924.20	687,811.33	687,811.33
950	DIF200301781613	FEDERALES (APORTACIONES, SUBSIDIOS Y CONVENIOS)	2020	33-Aportaciones Federales para Entidades Federativas y Municipios	1004-FAIS Municipal y de las Demarcaciones Territoriales del Distrito Federal		415,000.00	415,000.00	415,000.00	415,000.00	415,000.00	243,273.00	243,273.00
951	DIF200301781623	FEDERALES (APORTACIONES, SUBSIDIOS Y CONVENIOS)	2020	33-Aportaciones Federales para Entidades Federativas y Municipios	1004-FAIS Municipal y de las Demarcaciones Territoriales del Distrito Federal		415,000.00	415,000.00	415,000.00	415,000.00	415,000.00	243,273.00	243,273.00
952	DIF200301781634	FEDERALES (APORTACIONES, SUBSIDIOS Y CONVENIOS)	2020	33-Aportaciones Federales para Entidades Federativas y Municipios	1004-FAIS Municipal y de las Demarcaciones Territoriales del Distrito Federal		281,644.06	326,707.11	326,707.11	326,707.11	326,707.11	224,155.31	224,155.31
953	DIF200301778284	FEDERALES (APORTACIONES, SUBSIDIOS Y CONVENIOS)	2020	33-Aportaciones Federales para Entidades Federativas y Municipios	1004-FAIS Municipal y de las Demarcaciones Territoriales del Distrito Federal		20,341.09	20,341.09	20,341.09	20,341.09	20,341.09	-	-
954	DIF200301778302	FEDERALES (APORTACIONES, SUBSIDIOS Y CONVENIOS)	2020	33-Aportaciones Federales para Entidades Federativas y Municipios	1004-FAIS Municipal y de las Demarcaciones Territoriales del Distrito Federal		35,339.05	35,339.05	35,339.05	35,339.05	35,339.05	-	-
955	DIF200301779955	FEDERALES (APORTACIONES, SUBSIDIOS Y CONVENIOS)	2020	33-Aportaciones Federales para Entidades Federativas y Municipios	1004-FAIS Municipal y de las Demarcaciones Territoriales del Distrito Federal		714,285.71	714,285.71	714,285.71	714,285.71	714,285.71	-	-
956	DIF200301779971	FEDERALES (APORTACIONES, SUBSIDIOS Y CONVENIOS)	2020	33-Aportaciones Federales para Entidades Federativas y Municipios	1004-FAIS Municipal y de las Demarcaciones Territoriales del Distrito Federal		714,285.71	574,484.84	574,484.84	574,484.84	574,484.84	-	-
957	DIF200301775679	FEDERALES (APORTACIONES, SUBSIDIOS Y CONVENIOS)	2020	33-Aportaciones Federales para Entidades Federativas y Municipios	1004-FAIS Municipal y de las Demarcaciones Territoriales del Distrito Federal		415,000.00	415,000.00	415,000.00	415,000.00	415,000.00	288,715.50	288,715.50
958	DIF200301778339	FEDERALES (APORTACIONES, SUBSIDIOS Y CONVENIOS)	2020	33-Aportaciones Federales para Entidades Federativas y Municipios	1004-FAIS Municipal y de las Demarcaciones Territoriales del Distrito Federal		155,896.78	155,896.78	155,896.78	155,896.78	155,896.78	-	-

#	FOLIO	TIPO DE RECURSO	CICLO DEL RECURSO	RAMO	PROGRAMA PRESUPUESTARIO	PROGRAMA ESTATAL O MUNICIPAL	APROBADO	MODIFICADO	RECAUDADO	COMPROMETIDO	DEVENGADO	EJERCIDO	PAGADO
1065	DIF200401816344	FEDERALES (APORTACIONES, SUBSIDIOS Y CONVENIOS)	2020	33-Aportaciones Federales para Entidades Federativas y Municipios	1004-FAIS Municipal y de las Demarcaciones Territoriales del Distrito Federal		156,480.31	156,480.31	156,480.31	156,480.31	156,480.31	-	-
1066	DIF200401816346	FEDERALES (APORTACIONES, SUBSIDIOS Y CONVENIOS)	2020	33-Aportaciones Federales para Entidades Federativas y Municipios	1004-FAIS Municipal y de las Demarcaciones Territoriales del Distrito Federal		1,250,000.00	1,250,000.00	1,250,000.00	1,250,000.00	1,250,000.00	1,250,000.00	1,250,000.00
1067	DIF200401816359	FEDERALES (APORTACIONES, SUBSIDIOS Y CONVENIOS)	2020	33-Aportaciones Federales para Entidades Federativas y Municipios	1004-FAIS Municipal y de las Demarcaciones Territoriales del Distrito Federal		3,000,000.00	3,000,000.00	3,000,000.00	3,000,000.00	3,000,000.00	2,846,650.75	2,846,650.75
1068	DIF200401816361	FEDERALES (APORTACIONES, SUBSIDIOS Y CONVENIOS)	2020	33-Aportaciones Federales para Entidades Federativas y Municipios	1004-FAIS Municipal y de las Demarcaciones Territoriales del Distrito Federal		4,000,000.00	4,000,000.00	4,000,000.00	4,000,000.00	4,000,000.00	3,931,849.73	3,931,849.73
1069	DIF200401816363	FEDERALES (APORTACIONES, SUBSIDIOS Y CONVENIOS)	2020	33-Aportaciones Federales para Entidades Federativas y Municipios	1004-FAIS Municipal y de las Demarcaciones Territoriales del Distrito Federal		5,000,000.00	5,000,000.00	5,000,000.00	5,000,000.00	5,000,000.00	4,799,900.25	4,799,900.25
1070	DIF200401816702	FEDERALES (APORTACIONES, SUBSIDIOS Y CONVENIOS)	2020	33-Aportaciones Federales para Entidades Federativas y Municipios	1004-FAIS Municipal y de las Demarcaciones Territoriales del Distrito Federal		211,448.51	211,448.51	211,448.51	211,448.51	211,448.51	-	-
1071	DIF200401816704	FEDERALES (APORTACIONES, SUBSIDIOS Y CONVENIOS)	2020	33-Aportaciones Federales para Entidades Federativas y Municipios	1004-FAIS Municipal y de las Demarcaciones Territoriales del Distrito Federal		106,892.85	106,892.85	106,892.85	106,892.85	106,892.85	-	-
1072	DIF200401816713	FEDERALES (APORTACIONES, SUBSIDIOS Y CONVENIOS)	2020	33-Aportaciones Federales para Entidades Federativas y Municipios	1004-FAIS Municipal y de las Demarcaciones Territoriales del Distrito Federal		415,000.00	415,000.00	415,000.00	415,000.00	415,000.00	125,869.50	125,869.50
1073	DIF200401816715	FEDERALES (APORTACIONES, SUBSIDIOS Y CONVENIOS)	2020	33-Aportaciones Federales para Entidades Federativas y Municipios	1004-FAIS Municipal y de las Demarcaciones Territoriales del Distrito Federal		1,116,111.65	400,278.16	400,278.16	400,278.16	400,278.16	-	-
1074	DIF200401817075	FEDERALES (APORTACIONES, SUBSIDIOS Y CONVENIOS)	2020	33-Aportaciones Federales para Entidades Federativas y Municipios	1004-FAIS Municipal y de las Demarcaciones Territoriales del Distrito Federal		1,500,000.00	1,500,000.00	1,500,000.00	1,500,000.00	1,500,000.00	1,461,863.85	1,461,863.85
1075	DIF200401817080	FEDERALES (APORTACIONES, SUBSIDIOS Y CONVENIOS)	2020	33-Aportaciones Federales para Entidades Federativas y Municipios	1004-FAIS Municipal y de las Demarcaciones Territoriales del Distrito Federal		86,116.14	86,116.14	86,116.14	86,116.14	86,116.14	-	-
1076	DIF200401817086	FEDERALES (APORTACIONES, SUBSIDIOS Y CONVENIOS)	2020	33-Aportaciones Federales para Entidades Federativas y Municipios	1004-FAIS Municipal y de las Demarcaciones Territoriales del Distrito Federal		55,402.40	55,402.40	55,402.40	55,402.40	55,402.40	-	-
1077	DIF200401817088	FEDERALES (APORTACIONES, SUBSIDIOS Y CONVENIOS)	2020	33-Aportaciones Federales para Entidades Federativas y Municipios	1004-FAIS Municipal y de las Demarcaciones Territoriales del Distrito Federal		119,878.10	119,878.10	119,878.10	119,878.10	119,878.10	-	-
1078	DIF200401817334	FEDERALES (APORTACIONES, SUBSIDIOS Y CONVENIOS)	2020	33-Aportaciones Federales para Entidades Federativas y Municipios	1004-FAIS Municipal y de las Demarcaciones Territoriales del Distrito Federal		94,656.57	94,656.57	94,656.57	94,656.57	94,656.57	-	-
1079	DIF200401817342	FEDERALES (APORTACIONES, SUBSIDIOS Y CONVENIOS)	2020	33-Aportaciones Federales para Entidades Federativas y Municipios	1004-FAIS Municipal y de las Demarcaciones Territoriales del Distrito Federal		50,356.91	50,356.91	50,356.91	50,356.91	50,356.91	-	-
1080	DIF200401817704	FEDERALES (APORTACIONES, SUBSIDIOS Y CONVENIOS)	2020	33-Aportaciones Federales para Entidades Federativas y Municipios	1004-FAIS Municipal y de las Demarcaciones Territoriales del Distrito Federal		37,844.14	37,844.14	37,844.14	37,844.14	37,844.14	-	-
1081	DIF200401817708	FEDERALES (APORTACIONES, SUBSIDIOS Y CONVENIOS)	2020	33-Aportaciones Federales para Entidades Federativas y Municipios	1004-FAIS Municipal y de las Demarcaciones Territoriales del Distrito Federal		204,856.01	204,856.01	204,856.01	204,856.01	204,856.01	-	-
1082	DIF200401817717	FEDERALES (APORTACIONES, SUBSIDIOS Y CONVENIOS)	2020	33-Aportaciones Federales para Entidades Federativas y Municipios	1004-FAIS Municipal y de las Demarcaciones Territoriales del Distrito Federal		3,744.18	3,744.18	3,744.18	3,744.18	3,744.18	-	-
1083	DIF200401817719	FEDERALES (APORTACIONES, SUBSIDIOS Y CONVENIOS)	2020	33-Aportaciones Federales para Entidades Federativas y Municipios	1004-FAIS Municipal y de las Demarcaciones Territoriales del Distrito Federal		9,094.20	9,094.20	9,094.20	9,094.20	9,094.20	-	-
1084	DIF200401818023	FEDERALES (APORTACIONES, SUBSIDIOS Y CONVENIOS)	2020	33-Aportaciones Federales para Entidades Federativas y Municipios	1004-FAIS Municipal y de las Demarcaciones Territoriales del Distrito Federal		87,190.96	87,190.96	87,190.96	87,190.96	87,190.96	-	-
1085	DIF200401818029	FEDERALES (APORTACIONES, SUBSIDIOS Y CONVENIOS)	2020	33-Aportaciones Federales para Entidades Federativas y Municipios	1004-FAIS Municipal y de las Demarcaciones Territoriales del Distrito Federal		22,498.36	22,498.36	22,498.36	22,498.36	22,498.36	-	-
1086	DIF200401818033	FEDERALES (APORTACIONES, SUBSIDIOS Y CONVENIOS)	2020	33-Aportaciones Federales para Entidades Federativas y Municipios	1004-FAIS Municipal y de las Demarcaciones Territoriales del Distrito Federal		9,452.90	9,452.90	9,452.90	9,452.90	9,452.90	-	-
1087	DIF200401818728	FEDERALES (APORTACIONES, SUBSIDIOS Y CONVENIOS)	2020	33-Aportaciones Federales para Entidades Federativas y Municipios	1004-FAIS Municipal y de las Demarcaciones Territoriales del Distrito Federal		31,143.81	31,143.81	31,143.81	31,143.81	31,143.81	-	-
1088	DIF200401814819	FEDERALES (APORTACIONES, SUBSIDIOS Y CONVENIOS)	2020	33-Aportaciones Federales para Entidades Federativas y Municipios	1004-FAIS Municipal y de las Demarcaciones Territoriales del Distrito Federal		357,142.80	357,142.80	-	-	-	-	-
1089	DIF200401814829	FEDERALES (APORTACIONES, SUBSIDIOS Y CONVENIOS)	2020	33-Aportaciones Federales para Entidades Federativas y Municipios	1004-FAIS Municipal y de las Demarcaciones Territoriales del Distrito Federal		178,571.40	178,571.40	-	-	-	-	-
1090	DIF200401814841	FEDERALES (APORTACIONES, SUBSIDIOS Y CONVENIOS)	2020	33-Aportaciones Federales para Entidades Federativas y Municipios	1004-FAIS Municipal y de las Demarcaciones Territoriales del Distrito Federal		71,428.56	71,428.56	-	-	-	-	-
1091	DIF200401814843	FEDERALES (APORTACIONES, SUBSIDIOS Y CONVENIOS)	2020	33-Aportaciones Federales para Entidades Federativas y Municipios	1004-FAIS Municipal y de las Demarcaciones Territoriales del Distrito Federal		71,428.56	71,428.56	-	-	-	-	-
1092	DIF200401814849	FEDERALES (APORTACIONES, SUBSIDIOS Y CONVENIOS)	2020	33-Aportaciones Federales para Entidades Federativas y Municipios	1004-FAIS Municipal y de las Demarcaciones Territoriales del Distrito Federal		71,428.56	71,428.56	-	-	-	-	-
1093	DIF200401814858	FEDERALES (APORTACIONES, SUBSIDIOS Y CONVENIOS)	2020	33-Aportaciones Federales para Entidades Federativas y Municipios	1004-FAIS Municipal y de las Demarcaciones Territoriales del Distrito Federal		35,714.28	35,714.28	-	-	-	-	-
1094	DIF200401815287	FEDERALES (APORTACIONES, SUBSIDIOS Y CONVENIOS)	2020	33-Aportaciones Federales para Entidades Federativas y Municipios	1004-FAIS Municipal y de las Demarcaciones Territoriales del Distrito Federal		186,887.79	186,887.79	186,887.79	186,887.79	186,887.79	-	-
1095	DIF200401816015	FEDERALES (APORTACIONES, SUBSIDIOS Y CONVENIOS)	2020	33-Aportaciones Federales para Entidades Federativas y Municipios	1004-FAIS Municipal y de las Demarcaciones Territoriales del Distrito Federal		35,714.28	35,714.28	-	-	-	-	-
1096	DIF200401816032	FEDERALES (APORTACIONES, SUBSIDIOS Y CONVENIOS)	2020	33-Aportaciones Federales para Entidades Federativas y Municipios	1004-FAIS Municipal y de las Demarcaciones Territoriales del Distrito Federal		35,714.28	35,714.28	-	-	-	-	-

#	FOLIO	TIPO DE RECURSO	CICLO DEL RECURSO	RAMO	PROGRAMA PRESUPUESTARIO	PROGRAMA ESTATAL O MUNICIPAL	APROBADO	MODIFICADO	RECAUDADO	COMPROMETIDO	DEVENGADO	EJERCIDO	PAGADO
1129	DIF200401816758	FEDERALES (APORTACIONES, SUBSIDIOS Y CONVENIOS)	2020	33-Aportaciones Federales para Entidades Federativas y Municipios	1004-FAIS Municipal y de las Demarcaciones Territoriales del Distrito Federal		415,000.00	415,000.00	415,000.00	415,000.00	415,000.00	125,869.50	125,869.50
1130	DIF200401817380	FEDERALES (APORTACIONES, SUBSIDIOS Y CONVENIOS)	2020	33-Aportaciones Federales para Entidades Federativas y Municipios	1004-FAIS Municipal y de las Demarcaciones Territoriales del Distrito Federal		14,987.07	14,987.07	14,987.07	14,987.07	14,987.07	-	-
1131	DIF200401817381	FEDERALES (APORTACIONES, SUBSIDIOS Y CONVENIOS)	2020	33-Aportaciones Federales para Entidades Federativas y Municipios	1004-FAIS Municipal y de las Demarcaciones Territoriales del Distrito Federal		53,546.40	53,546.40	53,546.40	53,546.40	53,546.40	-	-
1132	DIF200401817389	FEDERALES (APORTACIONES, SUBSIDIOS Y CONVENIOS)	2020	33-Aportaciones Federales para Entidades Federativas y Municipios	1004-FAIS Municipal y de las Demarcaciones Territoriales del Distrito Federal		113,877.99	113,877.99	113,877.99	113,877.99	113,877.99	-	-
1133	DIF200401817391	FEDERALES (APORTACIONES, SUBSIDIOS Y CONVENIOS)	2020	33-Aportaciones Federales para Entidades Federativas y Municipios	1004-FAIS Municipal y de las Demarcaciones Territoriales del Distrito Federal		29,964.90	29,964.90	29,964.90	29,964.90	29,964.90	-	-
1134	DIF200401818060	FEDERALES (APORTACIONES, SUBSIDIOS Y CONVENIOS)	2020	33-Aportaciones Federales para Entidades Federativas y Municipios	1004-FAIS Municipal y de las Demarcaciones Territoriales del Distrito Federal		3,559.28	3,559.28	3,559.28	3,559.28	3,559.28	-	-
1135	DIF200401818064	FEDERALES (APORTACIONES, SUBSIDIOS Y CONVENIOS)	2020	33-Aportaciones Federales para Entidades Federativas y Municipios	1004-FAIS Municipal y de las Demarcaciones Territoriales del Distrito Federal		24,341.79	24,341.79	24,341.79	24,341.79	24,341.79	-	-
1136	DIF200401818066	FEDERALES (APORTACIONES, SUBSIDIOS Y CONVENIOS)	2020	33-Aportaciones Federales para Entidades Federativas y Municipios	1004-FAIS Municipal y de las Demarcaciones Territoriales del Distrito Federal		38,939.47	38,939.47	38,939.47	38,939.47	38,939.47	-	-
1137	DIF200401818070	FEDERALES (APORTACIONES, SUBSIDIOS Y CONVENIOS)	2020	33-Aportaciones Federales para Entidades Federativas y Municipios	1004-FAIS Municipal y de las Demarcaciones Territoriales del Distrito Federal		5,123,148.00	-	-	-	-	-	-
1138	DIF200401818078	FEDERALES (APORTACIONES, SUBSIDIOS Y CONVENIOS)	2020	33-Aportaciones Federales para Entidades Federativas y Municipios	1004-FAIS Municipal y de las Demarcaciones Territoriales del Distrito Federal		5,426.75	5,426.75	5,426.75	5,426.75	5,426.75	-	-
1139	DIF200401818407	FEDERALES (APORTACIONES, SUBSIDIOS Y CONVENIOS)	2020	33-Aportaciones Federales para Entidades Federativas y Municipios	1004-FAIS Municipal y de las Demarcaciones Territoriales del Distrito Federal		5,998,829.06	5,998,829.06	5,998,829.06	5,998,829.06	5,415,912.70	5,415,912.70	5,415,912.70
1140	DIF200401818415	FEDERALES (APORTACIONES, SUBSIDIOS Y CONVENIOS)	2020	33-Aportaciones Federales para Entidades Federativas y Municipios	1004-FAIS Municipal y de las Demarcaciones Territoriales del Distrito Federal		55,152.61	55,152.61	55,152.61	55,152.61	55,152.61	-	-
1141	DIF200401818417	FEDERALES (APORTACIONES, SUBSIDIOS Y CONVENIOS)	2020	33-Aportaciones Federales para Entidades Federativas y Municipios	1004-FAIS Municipal y de las Demarcaciones Territoriales del Distrito Federal		10,408.47	10,408.47	10,408.47	10,408.47	10,408.47	-	-
1142	DIF200401818424	FEDERALES (APORTACIONES, SUBSIDIOS Y CONVENIOS)	2020	33-Aportaciones Federales para Entidades Federativas y Municipios	1004-FAIS Municipal y de las Demarcaciones Territoriales del Distrito Federal		114,149.97	114,149.97	114,149.97	114,149.97	114,149.97	-	-
1143	DIF200401818773	FEDERALES (APORTACIONES, SUBSIDIOS Y CONVENIOS)	2020	33-Aportaciones Federales para Entidades Federativas y Municipios	1004-FAIS Municipal y de las Demarcaciones Territoriales del Distrito Federal		43,158.10	43,158.10	43,158.10	43,158.10	43,158.10	-	-
1144	DIF200401818781	FEDERALES (APORTACIONES, SUBSIDIOS Y CONVENIOS)	2020	33-Aportaciones Federales para Entidades Federativas y Municipios	1004-FAIS Municipal y de las Demarcaciones Territoriales del Distrito Federal		214,285.65	214,285.65	-	-	-	-	-
1145	DIF200401816058	FEDERALES (APORTACIONES, SUBSIDIOS Y CONVENIOS)	2020	33-Aportaciones Federales para Entidades Federativas y Municipios	1004-FAIS Municipal y de las Demarcaciones Territoriales del Distrito Federal		35,714.28	35,714.28	-	-	-	-	-
1146	DIF200401816410	FEDERALES (APORTACIONES, SUBSIDIOS Y CONVENIOS)	2020	33-Aportaciones Federales para Entidades Federativas y Municipios	1004-FAIS Municipal y de las Demarcaciones Territoriales del Distrito Federal		415,000.00	415,000.00	415,000.00	415,000.00	415,000.00	125,869.50	125,869.50
1147	DIF200401816779	FEDERALES (APORTACIONES, SUBSIDIOS Y CONVENIOS)	2020	33-Aportaciones Federales para Entidades Federativas y Municipios	1004-FAIS Municipal y de las Demarcaciones Territoriales del Distrito Federal		415,000.00	415,000.00	415,000.00	415,000.00	415,000.00	125,869.50	125,869.50
1148	DIF200401816781	FEDERALES (APORTACIONES, SUBSIDIOS Y CONVENIOS)	2020	33-Aportaciones Federales para Entidades Federativas y Municipios	1004-FAIS Municipal y de las Demarcaciones Territoriales del Distrito Federal		258,465.73	258,465.73	258,465.73	258,465.73	258,465.73	-	-
1149	DIF200401817397	FEDERALES (APORTACIONES, SUBSIDIOS Y CONVENIOS)	2020	33-Aportaciones Federales para Entidades Federativas y Municipios	1004-FAIS Municipal y de las Demarcaciones Territoriales del Distrito Federal		17,646.27	17,646.27	17,646.27	17,646.27	17,646.27	-	-
1150	DIF200401817402	FEDERALES (APORTACIONES, SUBSIDIOS Y CONVENIOS)	2020	33-Aportaciones Federales para Entidades Federativas y Municipios	1004-FAIS Municipal y de las Demarcaciones Territoriales del Distrito Federal		89,903.96	89,903.96	89,903.96	89,903.96	89,903.96	-	-
1151	DIF200401817404	FEDERALES (APORTACIONES, SUBSIDIOS Y CONVENIOS)	2020	33-Aportaciones Federales para Entidades Federativas y Municipios	1004-FAIS Municipal y de las Demarcaciones Territoriales del Distrito Federal		117,763.43	117,763.43	117,763.43	117,763.43	117,763.43	-	-
1152	DIF200401817410	FEDERALES (APORTACIONES, SUBSIDIOS Y CONVENIOS)	2020	33-Aportaciones Federales para Entidades Federativas y Municipios	1004-FAIS Municipal y de las Demarcaciones Territoriales del Distrito Federal		748.84	748.84	748.84	748.84	748.84	-	-
1153	DIF200401818084	FEDERALES (APORTACIONES, SUBSIDIOS Y CONVENIOS)	2020	33-Aportaciones Federales para Entidades Federativas y Municipios	1004-FAIS Municipal y de las Demarcaciones Territoriales del Distrito Federal		11,981.38	11,981.38	11,981.38	11,981.38	11,981.38	-	-
1154	DIF200401818086	FEDERALES (APORTACIONES, SUBSIDIOS Y CONVENIOS)	2020	33-Aportaciones Federales para Entidades Federativas y Municipios	1004-FAIS Municipal y de las Demarcaciones Territoriales del Distrito Federal		16,659.29	16,659.29	16,659.29	16,659.29	16,659.29	-	-
1155	DIF200401818088	FEDERALES (APORTACIONES, SUBSIDIOS Y CONVENIOS)	2020	33-Aportaciones Federales para Entidades Federativas y Municipios	1004-FAIS Municipal y de las Demarcaciones Territoriales del Distrito Federal		7,955.23	7,955.23	7,955.23	7,955.23	7,955.23	-	-
1156	DIF200401818096	FEDERALES (APORTACIONES, SUBSIDIOS Y CONVENIOS)	2020	33-Aportaciones Federales para Entidades Federativas y Municipios	1004-FAIS Municipal y de las Demarcaciones Territoriales del Distrito Federal		4,395.95	4,395.95	4,395.95	4,395.95	4,395.95	-	-
1157	DIF200401818098	FEDERALES (APORTACIONES, SUBSIDIOS Y CONVENIOS)	2020	33-Aportaciones Federales para Entidades Federativas y Municipios	1004-FAIS Municipal y de las Demarcaciones Territoriales del Distrito Federal		80,081.64	80,081.64	80,081.64	80,081.64	80,081.64	-	-
1158	DIF200401818102	FEDERALES (APORTACIONES, SUBSIDIOS Y CONVENIOS)	2020	33-Aportaciones Federales para Entidades Federativas y Municipios	1004-FAIS Municipal y de las Demarcaciones Territoriales del Distrito Federal		5,328.38	5,328.38	5,328.38	5,328.38	5,328.38	-	-
1159	DIF200401818434	FEDERALES (APORTACIONES, SUBSIDIOS Y CONVENIOS)	2020	33-Aportaciones Federales para Entidades Federativas y Municipios	1004-FAIS Municipal y de las Demarcaciones Territoriales del Distrito Federal		27,891.83	27,891.83	27,891.83	27,891.83	27,891.83	-	-
1160	DIF200401818436	FEDERALES (APORTACIONES, SUBSIDIOS Y CONVENIOS)	2020	33-Aportaciones Federales para Entidades Federativas y Municipios	1004-FAIS Municipal y de las Demarcaciones Territoriales del Distrito Federal		9,355.83	9,355.83	9,355.83	9,355.83	9,355.83	-	-

#	FOLIO	TIPO DE RECURSO	CICLO DEL RECURSO	RAMO	PROGRAMA PRESUPUESTARIO	PROGRAMA ESTATAL O MUNICIPAL	APROBADO	MODIFICADO	RECAUDADO	COMPROMETIDO	DEVENGADO	EJERCIDO	PAGADO
1193	DIF200401818137	FEDERALES (APORTACIONES, SUBSIDIOS Y CONVENIOS)	2020	33-Aportaciones Federales para Entidades Federativas y Municipios	1004-FAIS Municipal y de las Demarcaciones Territoriales del Distrito Federal		3,462.22	3,462.22	3,462.22	3,462.22	3,462.22	-	-
1194	DIF200401818141	FEDERALES (APORTACIONES, SUBSIDIOS Y CONVENIOS)	2020	33-Aportaciones Federales para Entidades Federativas y Municipios	1004-FAIS Municipal y de las Demarcaciones Territoriales del Distrito Federal		36,075.78	36,075.78	36,075.78	36,075.78	36,075.78	-	-
1195	DIF200401818143	FEDERALES (APORTACIONES, SUBSIDIOS Y CONVENIOS)	2020	33-Aportaciones Federales para Entidades Federativas y Municipios	1004-FAIS Municipal y de las Demarcaciones Territoriales del Distrito Federal		12,078.45	12,078.45	12,078.45	12,078.45	12,078.45	-	-
1196	DIF200401818145	FEDERALES (APORTACIONES, SUBSIDIOS Y CONVENIOS)	2020	33-Aportaciones Federales para Entidades Federativas y Municipios	1004-FAIS Municipal y de las Demarcaciones Territoriales del Distrito Federal		54,295.23	54,295.23	54,295.23	54,295.23	54,295.23	-	-
1197	DIF2004018181476	FEDERALES (APORTACIONES, SUBSIDIOS Y CONVENIOS)	2020	33-Aportaciones Federales para Entidades Federativas y Municipios	1004-FAIS Municipal y de las Demarcaciones Territoriales del Distrito Federal		4,991,417.00	-	-	-	-	-	-
1198	DIF2004018181478	FEDERALES (APORTACIONES, SUBSIDIOS Y CONVENIOS)	2020	33-Aportaciones Federales para Entidades Federativas y Municipios	1004-FAIS Municipal y de las Demarcaciones Territoriales del Distrito Federal		8,440.58	8,440.58	8,440.58	8,440.58	8,440.58	-	-
1199	DIF2004018181482	FEDERALES (APORTACIONES, SUBSIDIOS Y CONVENIOS)	2020	33-Aportaciones Federales para Entidades Federativas y Municipios	1004-FAIS Municipal y de las Demarcaciones Territoriales del Distrito Federal		19,405.21	19,405.21	19,405.21	19,405.21	19,405.21	-	-
1200	DIF2004018181484	FEDERALES (APORTACIONES, SUBSIDIOS Y CONVENIOS)	2020	33-Aportaciones Federales para Entidades Federativas y Municipios	1004-FAIS Municipal y de las Demarcaciones Territoriales del Distrito Federal		10,527.90	10,527.90	10,527.90	10,527.90	10,527.90	-	-
1201	DIF2004018181490	FEDERALES (APORTACIONES, SUBSIDIOS Y CONVENIOS)	2020	33-Aportaciones Federales para Entidades Federativas y Municipios	1004-FAIS Municipal y de las Demarcaciones Territoriales del Distrito Federal		14,097.90	14,097.90	14,097.90	14,097.90	14,097.90	-	-
1202	DIF2004018181492	FEDERALES (APORTACIONES, SUBSIDIOS Y CONVENIOS)	2020	33-Aportaciones Federales para Entidades Federativas y Municipios	1004-FAIS Municipal y de las Demarcaciones Territoriales del Distrito Federal		17,158.70	17,158.70	17,158.70	17,158.70	17,158.70	-	-
1203	DIF2004018181496	FEDERALES (APORTACIONES, SUBSIDIOS Y CONVENIOS)	2020	33-Aportaciones Federales para Entidades Federativas y Municipios	1004-FAIS Municipal y de las Demarcaciones Territoriales del Distrito Federal		13,021.43	13,021.43	13,021.43	13,021.43	13,021.43	-	-
1204	DIF2004018181856	FEDERALES (APORTACIONES, SUBSIDIOS Y CONVENIOS)	2020	33-Aportaciones Federales para Entidades Federativas y Municipios	1004-FAIS Municipal y de las Demarcaciones Territoriales del Distrito Federal		83,342.67	83,342.67	83,342.67	83,342.67	83,342.67	-	-
1205	DIF200401815051	FEDERALES (APORTACIONES, SUBSIDIOS Y CONVENIOS)	2020	33-Aportaciones Federales para Entidades Federativas y Municipios	1004-FAIS Municipal y de las Demarcaciones Territoriales del Distrito Federal		85,266.82	85,266.82	85,266.82	85,266.82	85,266.82	85,261.97	85,261.97
1206	DIF200401815415	FEDERALES (APORTACIONES, SUBSIDIOS Y CONVENIOS)	2020	33-Aportaciones Federales para Entidades Federativas y Municipios	1004-FAIS Municipal y de las Demarcaciones Territoriales del Distrito Federal		25,478.93	25,478.93	25,478.93	25,478.93	25,478.93	-	-
1207	DIF200401815417	FEDERALES (APORTACIONES, SUBSIDIOS Y CONVENIOS)	2020	33-Aportaciones Federales para Entidades Federativas y Municipios	1004-FAIS Municipal y de las Demarcaciones Territoriales del Distrito Federal		529,169.76	529,169.76	529,169.76	529,169.76	529,169.76	529,164.91	529,164.91
1208	DIF200401815775	FEDERALES (APORTACIONES, SUBSIDIOS Y CONVENIOS)	2020	33-Aportaciones Federales para Entidades Federativas y Municipios	1004-FAIS Municipal y de las Demarcaciones Territoriales del Distrito Federal		71,428.56	71,428.56	-	-	-	-	-
1209	DIF200401815793	FEDERALES (APORTACIONES, SUBSIDIOS Y CONVENIOS)	2020	33-Aportaciones Federales para Entidades Federativas y Municipios	1004-FAIS Municipal y de las Demarcaciones Territoriales del Distrito Federal		35,714.28	35,714.28	-	-	-	-	-
1210	DIF200401816834	FEDERALES (APORTACIONES, SUBSIDIOS Y CONVENIOS)	2020	33-Aportaciones Federales para Entidades Federativas y Municipios	1004-FAIS Municipal y de las Demarcaciones Territoriales del Distrito Federal		415,000.00	415,000.00	415,000.00	415,000.00	415,000.00	125,869.50	125,869.50
1211	DIF200401816851	FEDERALES (APORTACIONES, SUBSIDIOS Y CONVENIOS)	2020	33-Aportaciones Federales para Entidades Federativas y Municipios	1004-FAIS Municipal y de las Demarcaciones Territoriales del Distrito Federal		415,000.00	415,000.00	415,000.00	415,000.00	415,000.00	125,869.50	125,869.50
1212	DIF200401816857	FEDERALES (APORTACIONES, SUBSIDIOS Y CONVENIOS)	2020	33-Aportaciones Federales para Entidades Federativas y Municipios	1004-FAIS Municipal y de las Demarcaciones Territoriales del Distrito Federal		415,000.00	415,000.00	415,000.00	415,000.00	415,000.00	243,272.88	243,272.88
1213	DIF200401817468	FEDERALES (APORTACIONES, SUBSIDIOS Y CONVENIOS)	2020	33-Aportaciones Federales para Entidades Federativas y Municipios	1004-FAIS Municipal y de las Demarcaciones Territoriales del Distrito Federal		3,754.90	3,754.90	3,754.90	3,754.90	3,754.90	-	-
1214	DIF200401817470	FEDERALES (APORTACIONES, SUBSIDIOS Y CONVENIOS)	2020	33-Aportaciones Federales para Entidades Federativas y Municipios	1004-FAIS Municipal y de las Demarcaciones Territoriales del Distrito Federal		23,517.15	23,517.15	23,517.15	23,517.15	23,517.15	-	-
1215	DIF200401817480	FEDERALES (APORTACIONES, SUBSIDIOS Y CONVENIOS)	2020	33-Aportaciones Federales para Entidades Federativas y Municipios	1004-FAIS Municipal y de las Demarcaciones Territoriales del Distrito Federal		2,995.34	2,995.34	2,995.34	2,995.34	2,995.34	-	-
1216	DIF200401817794	FEDERALES (APORTACIONES, SUBSIDIOS Y CONVENIOS)	2020	33-Aportaciones Federales para Entidades Federativas y Municipios	1004-FAIS Municipal y de las Demarcaciones Territoriales del Distrito Federal		44,669.45	44,669.45	44,669.45	44,669.45	44,669.45	-	-
1217	DIF200401817797	FEDERALES (APORTACIONES, SUBSIDIOS Y CONVENIOS)	2020	33-Aportaciones Federales para Entidades Federativas y Municipios	1004-FAIS Municipal y de las Demarcaciones Territoriales del Distrito Federal		7,641.90	7,641.90	7,641.90	7,641.90	7,641.90	-	-
1218	DIF200401817801	FEDERALES (APORTACIONES, SUBSIDIOS Y CONVENIOS)	2020	33-Aportaciones Federales para Entidades Federativas y Municipios	1004-FAIS Municipal y de las Demarcaciones Territoriales del Distrito Federal		14,976.72	14,976.72	14,976.72	14,976.72	14,976.72	-	-
1219	DIF200401818153	FEDERALES (APORTACIONES, SUBSIDIOS Y CONVENIOS)	2020	33-Aportaciones Federales para Entidades Federativas y Municipios	1004-FAIS Municipal y de las Demarcaciones Territoriales del Distrito Federal		6,175.59	6,175.59	6,175.59	6,175.59	6,175.59	-	-
1220	DIF200401818157	FEDERALES (APORTACIONES, SUBSIDIOS Y CONVENIOS)	2020	33-Aportaciones Federales para Entidades Federativas y Municipios	1004-FAIS Municipal y de las Demarcaciones Territoriales del Distrito Federal		19,848.78	19,848.78	19,848.78	19,848.78	19,848.78	-	-
1221	DIF200401818163	FEDERALES (APORTACIONES, SUBSIDIOS Y CONVENIOS)	2020	33-Aportaciones Federales para Entidades Federativas y Municipios	1004-FAIS Municipal y de las Demarcaciones Territoriales del Distrito Federal		27,142.99	27,142.99	27,142.99	27,142.99	27,142.99	-	-
1222	DIF200401818170	FEDERALES (APORTACIONES, SUBSIDIOS Y CONVENIOS)	2020	33-Aportaciones Federales para Entidades Federativas y Municipios	1004-FAIS Municipal y de las Demarcaciones Territoriales del Distrito Federal		39,672.22	39,672.22	39,672.22	39,672.22	39,672.22	-	-
1223	DIF200401818172	FEDERALES (APORTACIONES, SUBSIDIOS Y CONVENIOS)	2020	33-Aportaciones Federales para Entidades Federativas y Municipios	1004-FAIS Municipal y de las Demarcaciones Territoriales del Distrito Federal		32,102.88	32,102.88	32,102.88	32,102.88	32,102.88	-	-
1224	DIF200401818174	FEDERALES (APORTACIONES, SUBSIDIOS Y CONVENIOS)	2020	33-Aportaciones Federales para Entidades Federativas y Municipios	1004-FAIS Municipal y de las Demarcaciones Territoriales del Distrito Federal		29,204.60	29,204.60	29,204.60	29,204.60	29,204.60	-	-

#	FOLIO	TIPO DE RECURSO	CICLO DEL RECURSO	RAMO	PROGRAMA PRESUPUESTARIO	PROGRAMA ESTATAL O MUNICIPAL	APROBADO	MODIFICADO	RECAUDADO	COMPROMETIDO	DEVENGADO	EJERCIDO	PAGADO
1225	DIF200401818500	FEDERALES (APORTACIONES, SUBSIDIOS Y CONVENIOS)	2020	33-Aportaciones Federales para Entidades Federativas y Municipios	1004-FAIS Municipal y de las Demarcaciones Territoriales del Distrito Federal		4,731.72	4,731.72	4,731.72	4,731.72	4,731.72	4,731.72	4,731.72
1226	DIF200401818506	FEDERALES (APORTACIONES, SUBSIDIOS Y CONVENIOS)	2020	33-Aportaciones Federales para Entidades Federativas y Municipios	1004-FAIS Municipal y de las Demarcaciones Territoriales del Distrito Federal		10,842.59	10,842.59	10,842.59	10,842.59	10,842.59	-	-
1227	DIF200401818517	FEDERALES (APORTACIONES, SUBSIDIOS Y CONVENIOS)	2020	33-Aportaciones Federales para Entidades Federativas y Municipios	1004-FAIS Municipal y de las Demarcaciones Territoriales del Distrito Federal		21,466.81	21,466.81	21,466.81	21,466.81	21,466.81	-	-
1228	DIF200401818519	FEDERALES (APORTACIONES, SUBSIDIOS Y CONVENIOS)	2020	33-Aportaciones Federales para Entidades Federativas y Municipios	1004-FAIS Municipal y de las Demarcaciones Territoriales del Distrito Federal		13,109.25	13,109.25	13,109.25	13,109.25	13,109.25	-	-
1229	DIF200401818860	FEDERALES (APORTACIONES, SUBSIDIOS Y CONVENIOS)	2020	33-Aportaciones Federales para Entidades Federativas y Municipios	1004-FAIS Municipal y de las Demarcaciones Territoriales del Distrito Federal		129,328.09	129,328.09	129,328.09	129,328.09	129,328.09	-	-
1230	DIF200401815431	FEDERALES (APORTACIONES, SUBSIDIOS Y CONVENIOS)	2020	33-Aportaciones Federales para Entidades Federativas y Municipios	1004-FAIS Municipal y de las Demarcaciones Territoriales del Distrito Federal		34,612.13	34,612.13	34,612.13	34,612.13	34,612.13	-	-
1231	DIF200401815443	FEDERALES (APORTACIONES, SUBSIDIOS Y CONVENIOS)	2020	33-Aportaciones Federales para Entidades Federativas y Municipios	1004-FAIS Municipal y de las Demarcaciones Territoriales del Distrito Federal		377,978.40	377,978.40	377,978.40	377,978.40	377,978.40	377,973.55	377,973.55
1232	DIF200401816161	FEDERALES (APORTACIONES, SUBSIDIOS Y CONVENIOS)	2020	33-Aportaciones Federales para Entidades Federativas y Municipios	1004-FAIS Municipal y de las Demarcaciones Territoriales del Distrito Federal		689,172.97	689,172.97	689,172.97	689,172.97	689,172.97	683,521.75	683,521.75
1233	DIF200401816175	FEDERALES (APORTACIONES, SUBSIDIOS Y CONVENIOS)	2020	33-Aportaciones Federales para Entidades Federativas y Municipios	1004-FAIS Municipal y de las Demarcaciones Territoriales del Distrito Federal		415,000.00	415,000.00	415,000.00	415,000.00	415,000.00	104,248.00	104,248.00
1234	DIF200401816859	FEDERALES (APORTACIONES, SUBSIDIOS Y CONVENIOS)	2020	33-Aportaciones Federales para Entidades Federativas y Municipios	1004-FAIS Municipal y de las Demarcaciones Territoriales del Distrito Federal		408,503.66	408,503.66	408,503.66	408,503.66	408,503.66	-	-
1235	DIF200401816861	FEDERALES (APORTACIONES, SUBSIDIOS Y CONVENIOS)	2020	33-Aportaciones Federales para Entidades Federativas y Municipios	1004-FAIS Municipal y de las Demarcaciones Territoriales del Distrito Federal		415,000.00	415,000.00	415,000.00	415,000.00	415,000.00	125,869.50	125,869.50
1236	DIF200401816879	FEDERALES (APORTACIONES, SUBSIDIOS Y CONVENIOS)	2020	33-Aportaciones Federales para Entidades Federativas y Municipios	1004-FAIS Municipal y de las Demarcaciones Territoriales del Distrito Federal		415,000.00	415,000.00	415,000.00	415,000.00	415,000.00	243,141.58	243,141.58
1237	DIF200401817118	FEDERALES (APORTACIONES, SUBSIDIOS Y CONVENIOS)	2020	33-Aportaciones Federales para Entidades Federativas y Municipios	1004-FAIS Municipal y de las Demarcaciones Territoriales del Distrito Federal		1,000,000.00	1,000,000.00	1,000,000.00	1,000,000.00	1,000,000.00	925,843.23	925,843.23
1238	DIF200401817122	FEDERALES (APORTACIONES, SUBSIDIOS Y CONVENIOS)	2020	33-Aportaciones Federales para Entidades Federativas y Municipios	1004-FAIS Municipal y de las Demarcaciones Territoriales del Distrito Federal		78,670.68	78,670.68	78,670.68	78,670.68	78,670.68	-	-
1239	DIF200401817124	FEDERALES (APORTACIONES, SUBSIDIOS Y CONVENIOS)	2020	33-Aportaciones Federales para Entidades Federativas y Municipios	1004-FAIS Municipal y de las Demarcaciones Territoriales del Distrito Federal		1,200,000.00	1,200,000.00	1,200,000.00	1,200,000.00	1,200,000.00	1,176,054.74	1,176,054.74
1240	DIF200401817126	FEDERALES (APORTACIONES, SUBSIDIOS Y CONVENIOS)	2020	33-Aportaciones Federales para Entidades Federativas y Municipios	1004-FAIS Municipal y de las Demarcaciones Territoriales del Distrito Federal		6,533.92	6,533.92	6,533.92	6,533.92	6,533.92	-	-
1241	DIF200401817128	FEDERALES (APORTACIONES, SUBSIDIOS Y CONVENIOS)	2020	33-Aportaciones Federales para Entidades Federativas y Municipios	1004-FAIS Municipal y de las Demarcaciones Territoriales del Distrito Federal		37,236.01	37,236.01	37,236.01	37,236.01	37,236.01	-	-
1242	DIF200401817132	FEDERALES (APORTACIONES, SUBSIDIOS Y CONVENIOS)	2020	33-Aportaciones Federales para Entidades Federativas y Municipios	1004-FAIS Municipal y de las Demarcaciones Territoriales del Distrito Federal		15,149.97	15,149.97	15,149.97	15,149.97	15,149.97	-	-
1243	DIF200401817134	FEDERALES (APORTACIONES, SUBSIDIOS Y CONVENIOS)	2020	33-Aportaciones Federales para Entidades Federativas y Municipios	1004-FAIS Municipal y de las Demarcaciones Territoriales del Distrito Federal		38,190.64	38,190.64	38,190.64	38,190.64	38,190.64	-	-
1244	DIF200401817136	FEDERALES (APORTACIONES, SUBSIDIOS Y CONVENIOS)	2020	33-Aportaciones Federales para Entidades Federativas y Municipios	1004-FAIS Municipal y de las Demarcaciones Territoriales del Distrito Federal		800,000.00	800,000.00	800,000.00	800,000.00	800,000.00	756,884.10	756,884.10
1245	DIF200401817138	FEDERALES (APORTACIONES, SUBSIDIOS Y CONVENIOS)	2020	33-Aportaciones Federales para Entidades Federativas y Municipios	1004-FAIS Municipal y de las Demarcaciones Territoriales del Distrito Federal		26,220.54	26,220.54	26,220.54	26,220.54	26,220.54	-	-
1246	DIF200401817492	FEDERALES (APORTACIONES, SUBSIDIOS Y CONVENIOS)	2020	33-Aportaciones Federales para Entidades Federativas y Municipios	1004-FAIS Municipal y de las Demarcaciones Territoriales del Distrito Federal		7,780.87	7,780.87	7,780.87	7,780.87	7,780.87	-	-
1247	DIF200401817494	FEDERALES (APORTACIONES, SUBSIDIOS Y CONVENIOS)	2020	33-Aportaciones Federales para Entidades Federativas y Municipios	1004-FAIS Municipal y de las Demarcaciones Territoriales del Distrito Federal		8,281.20	8,281.20	8,281.20	8,281.20	8,281.20	-	-
1248	DIF200401817495	FEDERALES (APORTACIONES, SUBSIDIOS Y CONVENIOS)	2020	33-Aportaciones Federales para Entidades Federativas y Municipios	1004-FAIS Municipal y de las Demarcaciones Territoriales del Distrito Federal		97,392.88	97,392.88	97,392.88	97,392.88	97,392.88	-	-
1249	DIF200401817497	FEDERALES (APORTACIONES, SUBSIDIOS Y CONVENIOS)	2020	33-Aportaciones Federales para Entidades Federativas y Municipios	1004-FAIS Municipal y de las Demarcaciones Territoriales del Distrito Federal		34,012.88	34,012.88	34,012.88	34,012.88	34,012.88	-	-
1250	DIF200401817500	FEDERALES (APORTACIONES, SUBSIDIOS Y CONVENIOS)	2020	33-Aportaciones Federales para Entidades Federativas y Municipios	1004-FAIS Municipal y de las Demarcaciones Territoriales del Distrito Federal		26,850.12	26,850.12	26,850.12	26,850.12	26,850.12	26,850.12	26,850.12
1251	DIF200401817505	FEDERALES (APORTACIONES, SUBSIDIOS Y CONVENIOS)	2020	33-Aportaciones Federales para Entidades Federativas y Municipios	1004-FAIS Municipal y de las Demarcaciones Territoriales del Distrito Federal		2,919.54	2,919.54	2,919.54	2,919.54	2,919.54	-	-
1252	DIF200401817812	FEDERALES (APORTACIONES, SUBSIDIOS Y CONVENIOS)	2020	33-Aportaciones Federales para Entidades Federativas y Municipios	1004-FAIS Municipal y de las Demarcaciones Territoriales del Distrito Federal		57,963.60	57,963.60	57,963.60	57,963.60	57,963.60	-	-
1253	DIF200401818176	FEDERALES (APORTACIONES, SUBSIDIOS Y CONVENIOS)	2020	33-Aportaciones Federales para Entidades Federativas y Municipios	1004-FAIS Municipal y de las Demarcaciones Territoriales del Distrito Federal		8,791.89	8,791.89	8,791.89	8,791.89	8,791.89	-	-
1254	DIF200401818178	FEDERALES (APORTACIONES, SUBSIDIOS Y CONVENIOS)	2020	33-Aportaciones Federales para Entidades Federativas y Municipios	1004-FAIS Municipal y de las Demarcaciones Territoriales del Distrito Federal		29,019.71	29,019.71	29,019.71	29,019.71	29,019.71	-	-
1255	DIF200401818181	FEDERALES (APORTACIONES, SUBSIDIOS Y CONVENIOS)	2020	33-Aportaciones Federales para Entidades Federativas y Municipios	1004-FAIS Municipal y de las Demarcaciones Territoriales del Distrito Federal		44,084.26	44,084.26	44,084.26	44,084.26	44,084.26	-	-
1256	DIF200401818186	FEDERALES (APORTACIONES, SUBSIDIOS Y CONVENIOS)	2020	33-Aportaciones Federales para Entidades Federativas y Municipios	1004-FAIS Municipal y de las Demarcaciones Territoriales del Distrito Federal		4,677.91	4,677.91	4,677.91	4,677.91	4,677.91	-	-

#	FOLIO	TIPO DE RECURSO	CICLO DEL RECURSO	RAMO	PROGRAMA PRESUPUESTARIO	PROGRAMA ESTATAL O MUNICIPAL	APROBADO	MODIFICADO	RECAUDADO	COMPROMETIDO	DEVENGADO	EJERCIDO	PAGADO
1257	DIF200401818194	FEDERALES (APORTACIONES, SUBSIDIOS Y CONVENIOS)	2020	33-Aportaciones Federales para Entidades Federativas y Municipios	1004-FAIS Municipal y de las Demarcaciones Territoriales del Distrito Federal		29,107.54	29,107.54	29,107.54	29,107.54	29,107.54	-	-
1258	DIF200401818200	FEDERALES (APORTACIONES, SUBSIDIOS Y CONVENIOS)	2020	33-Aportaciones Federales para Entidades Federativas y Municipios	1004-FAIS Municipal y de las Demarcaciones Territoriales del Distrito Federal		4,906.64	4,906.64	4,906.64	4,906.64	4,906.64	4,906.64	4,906.64
1259	DIF200401818521	FEDERALES (APORTACIONES, SUBSIDIOS Y CONVENIOS)	2020	33-Aportaciones Federales para Entidades Federativas y Municipios	1004-FAIS Municipal y de las Demarcaciones Territoriales del Distrito Federal		143,965.99	-	-	-	-	-	-
1260	DIF200401818529	FEDERALES (APORTACIONES, SUBSIDIOS Y CONVENIOS)	2020	33-Aportaciones Federales para Entidades Federativas y Municipios	1004-FAIS Municipal y de las Demarcaciones Territoriales del Distrito Federal		37,522.78	37,522.78	37,522.78	37,522.78	37,522.78	-	-
1261	DIF200401818533	FEDERALES (APORTACIONES, SUBSIDIOS Y CONVENIOS)	2020	33-Aportaciones Federales para Entidades Federativas y Municipios	1004-FAIS Municipal y de las Demarcaciones Territoriales del Distrito Federal		30,702.28	30,702.28	30,702.28	30,702.28	30,702.28	-	-
1262	DIF200401818535	FEDERALES (APORTACIONES, SUBSIDIOS Y CONVENIOS)	2020	33-Aportaciones Federales para Entidades Federativas y Municipios	1004-FAIS Municipal y de las Demarcaciones Territoriales del Distrito Federal		11,905.57	11,905.57	11,905.57	11,905.57	11,905.57	-	-
1263	DIF200401818539	FEDERALES (APORTACIONES, SUBSIDIOS Y CONVENIOS)	2020	33-Aportaciones Federales para Entidades Federativas y Municipios	1004-FAIS Municipal y de las Demarcaciones Territoriales del Distrito Federal		59,376.96	59,376.96	59,376.96	59,376.96	59,376.96	-	-
1264	DIF200401818886	FEDERALES (APORTACIONES, SUBSIDIOS Y CONVENIOS)	2020	33-Aportaciones Federales para Entidades Federativas y Municipios	1004-FAIS Municipal y de las Demarcaciones Territoriales del Distrito Federal		35,714.28	35,714.28	-	-	-	-	-
1265	DIF200401818890	FEDERALES (APORTACIONES, SUBSIDIOS Y CONVENIOS)	2020	33-Aportaciones Federales para Entidades Federativas y Municipios	1004-FAIS Municipal y de las Demarcaciones Territoriales del Distrito Federal		175,225.55	175,225.55	175,225.55	175,225.55	175,225.55	-	-
1266	DIF200401818211	FEDERALES (APORTACIONES, SUBSIDIOS Y CONVENIOS)	2020	33-Aportaciones Federales para Entidades Federativas y Municipios	1004-FAIS Municipal y de las Demarcaciones Territoriales del Distrito Federal		2,349,902.52	2,258,957.36	2,258,957.36	2,258,957.36	641,233.21	641,233.21	641,233.21
1267	DIF200401815092	FEDERALES (APORTACIONES, SUBSIDIOS Y CONVENIOS)	2020	33-Aportaciones Federales para Entidades Federativas y Municipios	1004-FAIS Municipal y de las Demarcaciones Territoriales del Distrito Federal		488,979.12	488,979.12	488,979.12	488,979.12	488,979.12	488,974.27	488,974.27
1268	DIF200401815449	FEDERALES (APORTACIONES, SUBSIDIOS Y CONVENIOS)	2020	33-Aportaciones Federales para Entidades Federativas y Municipios	1004-FAIS Municipal y de las Demarcaciones Territoriales del Distrito Federal		283,328.35	283,328.35	-	-	-	-	-
1269	DIF200401815462	FEDERALES (APORTACIONES, SUBSIDIOS Y CONVENIOS)	2020	33-Aportaciones Federales para Entidades Federativas y Municipios	1004-FAIS Municipal y de las Demarcaciones Territoriales del Distrito Federal		472,473.00	472,473.00	472,473.00	472,473.00	472,473.00	472,468.15	472,468.15
1270	DIF200401815829	FEDERALES (APORTACIONES, SUBSIDIOS Y CONVENIOS)	2020	33-Aportaciones Federales para Entidades Federativas y Municipios	1004-FAIS Municipal y de las Demarcaciones Territoriales del Distrito Federal		35,714.28	35,714.28	-	-	-	-	-
1271	DIF200401815833	FEDERALES (APORTACIONES, SUBSIDIOS Y CONVENIOS)	2020	33-Aportaciones Federales para Entidades Federativas y Municipios	1004-FAIS Municipal y de las Demarcaciones Territoriales del Distrito Federal		35,714.28	35,714.28	-	-	-	-	-
1272	DIF200401816185	FEDERALES (APORTACIONES, SUBSIDIOS Y CONVENIOS)	2020	33-Aportaciones Federales para Entidades Federativas y Municipios	1004-FAIS Municipal y de las Demarcaciones Territoriales del Distrito Federal		717,201.85	717,201.85	717,201.85	717,201.85	717,201.85	711,320.79	711,320.79
1273	DIF200401816198	FEDERALES (APORTACIONES, SUBSIDIOS Y CONVENIOS)	2020	33-Aportaciones Federales para Entidades Federativas y Municipios	1004-FAIS Municipal y de las Demarcaciones Territoriales del Distrito Federal		489,614.42	489,614.42	489,614.42	489,614.42	489,614.42	485,599.58	485,599.58
1274	DIF200401816885	FEDERALES (APORTACIONES, SUBSIDIOS Y CONVENIOS)	2020	33-Aportaciones Federales para Entidades Federativas y Municipios	1004-FAIS Municipal y de las Demarcaciones Territoriales del Distrito Federal		415,000.00	415,000.00	415,000.00	415,000.00	415,000.00	125,869.50	125,869.50
1275	DIF200401817139	FEDERALES (APORTACIONES, SUBSIDIOS Y CONVENIOS)	2020	33-Aportaciones Federales para Entidades Federativas y Municipios	1004-FAIS Municipal y de las Demarcaciones Territoriales del Distrito Federal		9,126.55	9,126.55	9,126.55	9,126.55	9,126.55	-	-
1276	DIF200401817143	FEDERALES (APORTACIONES, SUBSIDIOS Y CONVENIOS)	2020	33-Aportaciones Federales para Entidades Federativas y Municipios	1004-FAIS Municipal y de las Demarcaciones Territoriales del Distrito Federal		33,718.70	33,718.70	33,718.70	33,718.70	33,718.70	-	-
1277	DIF200401817145	FEDERALES (APORTACIONES, SUBSIDIOS Y CONVENIOS)	2020	33-Aportaciones Federales para Entidades Federativas y Municipios	1004-FAIS Municipal y de las Demarcaciones Territoriales del Distrito Federal		20,272.93	20,272.93	20,272.93	20,272.93	20,272.93	-	-
1278	DIF200401817149	FEDERALES (APORTACIONES, SUBSIDIOS Y CONVENIOS)	2020	33-Aportaciones Federales para Entidades Federativas y Municipios	1004-FAIS Municipal y de las Demarcaciones Territoriales del Distrito Federal		112,379.95	112,379.95	112,379.95	112,379.95	112,379.95	-	-
1279	DIF200401817151	FEDERALES (APORTACIONES, SUBSIDIOS Y CONVENIOS)	2020	33-Aportaciones Federales para Entidades Federativas y Municipios	1004-FAIS Municipal y de las Demarcaciones Territoriales del Distrito Federal		22,475.99	22,475.99	22,475.99	22,475.99	22,475.99	-	-
1280	DIF200401817155	FEDERALES (APORTACIONES, SUBSIDIOS Y CONVENIOS)	2020	33-Aportaciones Federales para Entidades Federativas y Municipios	1004-FAIS Municipal y de las Demarcaciones Territoriales del Distrito Federal		4,515.39	4,515.39	4,515.39	4,515.39	4,515.39	-	-
1281	DIF200401817157	FEDERALES (APORTACIONES, SUBSIDIOS Y CONVENIOS)	2020	33-Aportaciones Federales para Entidades Federativas y Municipios	1004-FAIS Municipal y de las Demarcaciones Territoriales del Distrito Federal		1,876.71	1,876.71	1,876.71	1,876.71	1,876.71	-	-
1282	DIF200401817160	FEDERALES (APORTACIONES, SUBSIDIOS Y CONVENIOS)	2020	33-Aportaciones Federales para Entidades Federativas y Municipios	1004-FAIS Municipal y de las Demarcaciones Territoriales del Distrito Federal		33,697.62	33,697.62	33,697.62	33,697.62	33,697.62	-	-
1283	DIF200401817520	FEDERALES (APORTACIONES, SUBSIDIOS Y CONVENIOS)	2020	33-Aportaciones Federales para Entidades Federativas y Municipios	1004-FAIS Municipal y de las Demarcaciones Territoriales del Distrito Federal		32,157.24	32,157.24	32,157.24	32,157.24	32,157.24	-	-
1284	DIF200401817521	FEDERALES (APORTACIONES, SUBSIDIOS Y CONVENIOS)	2020	33-Aportaciones Federales para Entidades Federativas y Municipios	1004-FAIS Municipal y de las Demarcaciones Territoriales del Distrito Federal		4,992.98	4,992.98	4,992.98	4,992.98	4,992.98	-	-
1285	DIF200401817523	FEDERALES (APORTACIONES, SUBSIDIOS Y CONVENIOS)	2020	33-Aportaciones Federales para Entidades Federativas y Municipios	1004-FAIS Municipal y de las Demarcaciones Territoriales del Distrito Federal		26,220.54	26,220.54	26,220.54	26,220.54	26,220.54	-	-
1286	DIF200401817525	FEDERALES (APORTACIONES, SUBSIDIOS Y CONVENIOS)	2020	33-Aportaciones Federales para Entidades Federativas y Municipios	1004-FAIS Municipal y de las Demarcaciones Territoriales del Distrito Federal		29,617.49	29,617.49	29,617.49	29,617.49	29,617.49	-	-
1287	DIF200401817527	FEDERALES (APORTACIONES, SUBSIDIOS Y CONVENIOS)	2020	33-Aportaciones Federales para Entidades Federativas y Municipios	1004-FAIS Municipal y de las Demarcaciones Territoriales del Distrito Federal		13,479.05	13,479.05	13,479.05	13,479.05	13,479.05	-	-
1288	DIF200401817828	FEDERALES (APORTACIONES, SUBSIDIOS Y CONVENIOS)	2020	33-Aportaciones Federales para Entidades Federativas y Municipios	1004-FAIS Municipal y de las Demarcaciones Territoriales del Distrito Federal		21,716.24	21,716.24	21,716.24	21,716.24	21,716.24	-	-

#	FOLIO	TIPO DE RECURSO	CICLO DEL RECURSO	RAMO	PROGRAMA PRESUPUESTARIO	PROGRAMA ESTATAL O MUNICIPAL	APROBADO	MODIFICADO	RECAUDADO	COMPROMETIDO	DEVENGADO	EJERCIDO	PAGADO
1289	DIF200401817840	FEDERALES (APORTACIONES, SUBSIDIOS Y CONVENIOS)	2020	33-Aportaciones Federales para Entidades Federativas y Municipios	1004-FAIS Municipal y de las Demarcaciones Territoriales del Distrito Federal		3,744.18	3,744.18	3,744.18	3,744.18	3,744.18	-	-
1290	DIF200401818210	FEDERALES (APORTACIONES, SUBSIDIOS Y CONVENIOS)	2020	33-Aportaciones Federales para Entidades Federativas y Municipios	1004-FAIS Municipal y de las Demarcaciones Territoriales del Distrito Federal		26,763.95	26,763.95	26,763.95	26,763.95	26,763.95	-	-
1291	DIF200401818212	FEDERALES (APORTACIONES, SUBSIDIOS Y CONVENIOS)	2020	33-Aportaciones Federales para Entidades Federativas y Municipios	1004-FAIS Municipal y de las Demarcaciones Territoriales del Distrito Federal		84,336.50	84,336.50	84,336.50	84,336.50	84,336.50	-	-
1292	DIF200401818216	FEDERALES (APORTACIONES, SUBSIDIOS Y CONVENIOS)	2020	33-Aportaciones Federales para Entidades Federativas y Municipios	1004-FAIS Municipal y de las Demarcaciones Territoriales del Distrito Federal		46,797.63	46,797.63	46,797.63	46,797.63	46,797.63	-	-
1293	DIF200401818218	FEDERALES (APORTACIONES, SUBSIDIOS Y CONVENIOS)	2020	33-Aportaciones Federales para Entidades Federativas y Municipios	1004-FAIS Municipal y de las Demarcaciones Territoriales del Distrito Federal		89,860.32	89,860.32	89,860.32	89,860.32	89,860.32	-	-
1294	DIF200401818222	FEDERALES (APORTACIONES, SUBSIDIOS Y CONVENIOS)	2020	33-Aportaciones Federales para Entidades Federativas y Municipios	1004-FAIS Municipal y de las Demarcaciones Territoriales del Distrito Federal		27,935.66	27,935.66	27,935.66	27,935.66	27,935.66	-	-
1295	DIF200401818546	FEDERALES (APORTACIONES, SUBSIDIOS Y CONVENIOS)	2020	33-Aportaciones Federales para Entidades Federativas y Municipios	1004-FAIS Municipal y de las Demarcaciones Territoriales del Distrito Federal		29,583.64	29,583.64	29,583.64	29,583.64	29,583.64	-	-
1296	DIF200401818550	FEDERALES (APORTACIONES, SUBSIDIOS Y CONVENIOS)	2020	33-Aportaciones Federales para Entidades Federativas y Municipios	1004-FAIS Municipal y de las Demarcaciones Territoriales del Distrito Federal		9,706,234.90	9,706,234.90	9,706,234.90	9,706,234.90	9,094,503.51	9,094,503.51	9,094,503.51
1297	DIF200401818556	FEDERALES (APORTACIONES, SUBSIDIOS Y CONVENIOS)	2020	33-Aportaciones Federales para Entidades Federativas y Municipios	1004-FAIS Municipal y de las Demarcaciones Territoriales del Distrito Federal		15,661.03	15,661.03	15,661.03	15,661.03	15,661.03	-	-
1298	DIF200401818558	FEDERALES (APORTACIONES, SUBSIDIOS Y CONVENIOS)	2020	33-Aportaciones Federales para Entidades Federativas y Municipios	1004-FAIS Municipal y de las Demarcaciones Territoriales del Distrito Federal		7,520.52	7,520.52	7,520.52	7,520.52	7,520.52	-	-
1299	DIF200401818560	FEDERALES (APORTACIONES, SUBSIDIOS Y CONVENIOS)	2020	33-Aportaciones Federales para Entidades Federativas y Municipios	1004-FAIS Municipal y de las Demarcaciones Territoriales del Distrito Federal		29,605.83	29,605.83	29,605.83	29,605.83	29,605.83	-	-
1300	DIF200401818913	FEDERALES (APORTACIONES, SUBSIDIOS Y CONVENIOS)	2020	33-Aportaciones Federales para Entidades Federativas y Municipios	1004-FAIS Municipal y de las Demarcaciones Territoriales del Distrito Federal		199,937.34	199,937.34	199,937.34	199,937.34	199,937.34	-	-
1301	DIF200401813614	FEDERALES (APORTACIONES, SUBSIDIOS Y CONVENIOS)	2020	33-Aportaciones Federales para Entidades Federativas y Municipios	1004-FAIS Municipal y de las Demarcaciones Territoriales del Distrito Federal		560,541.33	560,541.33	-	-	-	-	-
1302	DIF200401813624	FEDERALES (APORTACIONES, SUBSIDIOS Y CONVENIOS)	2020	33-Aportaciones Federales para Entidades Federativas y Municipios	1004-FAIS Municipal y de las Demarcaciones Territoriales del Distrito Federal		312,276.38	312,276.38	-	-	-	-	-
1303	DIF200401815116	FEDERALES (APORTACIONES, SUBSIDIOS Y CONVENIOS)	2020	33-Aportaciones Federales para Entidades Federativas y Municipios	1004-FAIS Municipal y de las Demarcaciones Territoriales del Distrito Federal		60,904.87	60,904.87	60,904.87	60,904.87	60,904.87	60,900.02	60,900.02
1304	DIF200401815473	FEDERALES (APORTACIONES, SUBSIDIOS Y CONVENIOS)	2020	33-Aportaciones Federales para Entidades Federativas y Municipios	1004-FAIS Municipal y de las Demarcaciones Territoriales del Distrito Federal		566,967.60	566,967.60	566,967.60	566,967.60	566,967.60	566,962.75	566,962.75
1305	DIF200401815477	FEDERALES (APORTACIONES, SUBSIDIOS Y CONVENIOS)	2020	33-Aportaciones Federales para Entidades Federativas y Municipios	1004-FAIS Municipal y de las Demarcaciones Territoriales del Distrito Federal		188,989.20	188,989.20	188,989.20	188,989.20	188,989.20	188,984.35	188,984.35
1306	DIF200401815485	FEDERALES (APORTACIONES, SUBSIDIOS Y CONVENIOS)	2020	33-Aportaciones Federales para Entidades Federativas y Municipios	1004-FAIS Municipal y de las Demarcaciones Territoriales del Distrito Federal		415,776.24	415,776.24	415,776.24	415,776.24	415,776.24	415,771.39	415,771.39
1307	DIF200401815491	FEDERALES (APORTACIONES, SUBSIDIOS Y CONVENIOS)	2020	33-Aportaciones Federales para Entidades Federativas y Municipios	1004-FAIS Municipal y de las Demarcaciones Territoriales del Distrito Federal		472,473.00	472,473.00	472,473.00	472,473.00	472,473.00	472,468.15	472,468.15
1308	DIF200401815849	FEDERALES (APORTACIONES, SUBSIDIOS Y CONVENIOS)	2020	33-Aportaciones Federales para Entidades Federativas y Municipios	1004-FAIS Municipal y de las Demarcaciones Territoriales del Distrito Federal		35,714.28	35,714.28	-	-	-	-	-
1309	DIF200401816204	FEDERALES (APORTACIONES, SUBSIDIOS Y CONVENIOS)	2020	33-Aportaciones Federales para Entidades Federativas y Municipios	1004-FAIS Municipal y de las Demarcaciones Territoriales del Distrito Federal		678,682.95	678,682.95	678,682.95	678,682.95	678,682.95	673,117.75	673,117.75
1310	DIF200401816211	FEDERALES (APORTACIONES, SUBSIDIOS Y CONVENIOS)	2020	33-Aportaciones Federales para Entidades Federativas y Municipios	1004-FAIS Municipal y de las Demarcaciones Territoriales del Distrito Federal		2,250,000.00	2,250,000.00	2,250,000.00	2,250,000.00	2,250,000.00	2,250,000.00	2,250,000.00
1311	DIF200401816213	FEDERALES (APORTACIONES, SUBSIDIOS Y CONVENIOS)	2020	33-Aportaciones Federales para Entidades Federativas y Municipios	1004-FAIS Municipal y de las Demarcaciones Territoriales del Distrito Federal		881,041.18	881,041.18	881,041.18	881,041.18	881,041.18	873,816.64	873,816.64
1312	DIF200401816215	FEDERALES (APORTACIONES, SUBSIDIOS Y CONVENIOS)	2020	33-Aportaciones Federales para Entidades Federativas y Municipios	1004-FAIS Municipal y de las Demarcaciones Territoriales del Distrito Federal		415,000.00	415,000.00	415,000.00	415,000.00	415,000.00	104,248.00	104,248.00
1313	DIF200401816217	FEDERALES (APORTACIONES, SUBSIDIOS Y CONVENIOS)	2020	33-Aportaciones Federales para Entidades Federativas y Municipios	1004-FAIS Municipal y de las Demarcaciones Territoriales del Distrito Federal		697,722.54	697,722.54	697,722.54	697,722.54	697,722.54	692,001.22	692,001.22
1314	DIF200401816218	FEDERALES (APORTACIONES, SUBSIDIOS Y CONVENIOS)	2020	33-Aportaciones Federales para Entidades Federativas y Municipios	1004-FAIS Municipal y de las Demarcaciones Territoriales del Distrito Federal		415,000.00	415,000.00	415,000.00	415,000.00	415,000.00	125,869.50	125,869.50
1315	DIF200401816914	FEDERALES (APORTACIONES, SUBSIDIOS Y CONVENIOS)	2020	33-Aportaciones Federales para Entidades Federativas y Municipios	1004-FAIS Municipal y de las Demarcaciones Territoriales del Distrito Federal		415,000.00	415,000.00	415,000.00	415,000.00	415,000.00	125,869.50	125,869.50
1316	DIF200401816924	FEDERALES (APORTACIONES, SUBSIDIOS Y CONVENIOS)	2020	33-Aportaciones Federales para Entidades Federativas y Municipios	1004-FAIS Municipal y de las Demarcaciones Territoriales del Distrito Federal		415,000.00	415,000.00	415,000.00	415,000.00	415,000.00	125,869.50	125,869.50
1317	DIF200401817161	FEDERALES (APORTACIONES, SUBSIDIOS Y CONVENIOS)	2020	33-Aportaciones Federales para Entidades Federativas y Municipios	1004-FAIS Municipal y de las Demarcaciones Territoriales del Distrito Federal		86,159.60	86,159.60	86,159.60	86,159.60	86,159.60	-	-
1318	DIF200401817164	FEDERALES (APORTACIONES, SUBSIDIOS Y CONVENIOS)	2020	33-Aportaciones Federales para Entidades Federativas y Municipios	1004-FAIS Municipal y de las Demarcaciones Territoriales del Distrito Federal		40,340.08	40,340.08	40,340.08	40,340.08	40,340.08	-	-
1319	DIF200401817170	FEDERALES (APORTACIONES, SUBSIDIOS Y CONVENIOS)	2020	33-Aportaciones Federales para Entidades Federativas y Municipios	1004-FAIS Municipal y de las Demarcaciones Territoriales del Distrito Federal		59,939.05	59,939.05	59,939.05	59,939.05	59,939.05	-	-
1320	DIF200401817176	FEDERALES (APORTACIONES, SUBSIDIOS Y CONVENIOS)	2020	33-Aportaciones Federales para Entidades Federativas y Municipios	1004-FAIS Municipal y de las Demarcaciones Territoriales del Distrito Federal		101,961.14	101,961.14	101,961.14	101,961.14	101,961.14	-	-

#	FOLIO	TIPO DE RECURSO	CICLO DEL RECURSO	RAMO	PROGRAMA PRESUPUESTARIO	PROGRAMA ESTATAL O MUNICIPAL	APROBADO	MODIFICADO	RECAUDADO	COMPROMETIDO	DEVENGADO	EJERCIDO	PAGADO
1353	DIF200401817578	FEDERALES (APORTACIONES, SUBSIDIOS Y CONVENIOS)	2020	33-Aportaciones Federales para Entidades Federativas y Municipios	1004-FAIS Municipal y de las Demarcaciones Territoriales del Distrito Federal		1,921.28	1,921.28	1,921.28	1,921.28	1,921.28	-	-
1354	DIF200401817886	FEDERALES (APORTACIONES, SUBSIDIOS Y CONVENIOS)	2020	33-Aportaciones Federales para Entidades Federativas y Municipios	1004-FAIS Municipal y de las Demarcaciones Territoriales del Distrito Federal		6,631.36	6,631.36	6,631.36	6,631.36	6,631.36	-	-
1355	DIF200401817890	FEDERALES (APORTACIONES, SUBSIDIOS Y CONVENIOS)	2020	33-Aportaciones Federales para Entidades Federativas y Municipios	1004-FAIS Municipal y de las Demarcaciones Territoriales del Distrito Federal		11,959.01	11,959.01	11,959.01	11,959.01	11,959.01	-	-
1356	DIF200401817892	FEDERALES (APORTACIONES, SUBSIDIOS Y CONVENIOS)	2020	33-Aportaciones Federales para Entidades Federativas y Municipios	1004-FAIS Municipal y de las Demarcaciones Territoriales del Distrito Federal		17,222.68	17,222.68	17,222.68	17,222.68	17,222.68	-	-
1357	DIF200401818252	FEDERALES (APORTACIONES, SUBSIDIOS Y CONVENIOS)	2020	33-Aportaciones Federales para Entidades Federativas y Municipios	1004-FAIS Municipal y de las Demarcaciones Territoriales del Distrito Federal		64,064.68	64,064.68	64,064.68	64,064.68	64,064.68	-	-
1358	DIF200401818261	FEDERALES (APORTACIONES, SUBSIDIOS Y CONVENIOS)	2020	33-Aportaciones Federales para Entidades Federativas y Municipios	1004-FAIS Municipal y de las Demarcaciones Territoriales del Distrito Federal		56,065.63	56,065.63	56,065.63	56,065.63	56,065.63	-	-
1359	DIF200401818593	FEDERALES (APORTACIONES, SUBSIDIOS Y CONVENIOS)	2020	33-Aportaciones Federales para Entidades Federativas y Municipios	1004-FAIS Municipal y de las Demarcaciones Territoriales del Distrito Federal		30,332.47	30,332.47	30,332.47	30,332.47	30,332.47	-	-
1360	DIF200401818605	FEDERALES (APORTACIONES, SUBSIDIOS Y CONVENIOS)	2020	33-Aportaciones Federales para Entidades Federativas y Municipios	1004-FAIS Municipal y de las Demarcaciones Territoriales del Distrito Federal		81,753.48	81,753.48	81,753.48	81,753.48	81,753.48	-	-
1361	DIF200401818609	FEDERALES (APORTACIONES, SUBSIDIOS Y CONVENIOS)	2020	33-Aportaciones Federales para Entidades Federativas y Municipios	1004-FAIS Municipal y de las Demarcaciones Territoriales del Distrito Federal		1,019.90	1,019.90	1,019.90	1,019.90	1,019.90	-	-
1362	DIF200401818946	FEDERALES (APORTACIONES, SUBSIDIOS Y CONVENIOS)	2020	33-Aportaciones Federales para Entidades Federativas y Municipios	1004-FAIS Municipal y de las Demarcaciones Territoriales del Distrito Federal		4,116,314.00	-	-	-	-	-	-
1363	DIF200401818948	FEDERALES (APORTACIONES, SUBSIDIOS Y CONVENIOS)	2020	33-Aportaciones Federales para Entidades Federativas y Municipios	1004-FAIS Municipal y de las Demarcaciones Territoriales del Distrito Federal		5,031,050.00	-	-	-	-	-	-
1364	DIF200401815519	FEDERALES (APORTACIONES, SUBSIDIOS Y CONVENIOS)	2020	33-Aportaciones Federales para Entidades Federativas y Municipios	1004-FAIS Municipal y de las Demarcaciones Territoriales del Distrito Federal		77,370.11	77,370.11	-	-	-	-	-
1365	DIF200401815531	FEDERALES (APORTACIONES, SUBSIDIOS Y CONVENIOS)	2020	33-Aportaciones Federales para Entidades Federativas y Municipios	1004-FAIS Municipal y de las Demarcaciones Territoriales del Distrito Federal		203,516.16	203,516.16	-	-	-	-	-
1366	DIF200401815534	FEDERALES (APORTACIONES, SUBSIDIOS Y CONVENIOS)	2020	33-Aportaciones Federales para Entidades Federativas y Municipios	1004-FAIS Municipal y de las Demarcaciones Territoriales del Distrito Federal		283,483.80	283,483.80	283,483.80	283,483.80	283,483.80	283,478.95	283,478.95
1367	DIF200401815890	FEDERALES (APORTACIONES, SUBSIDIOS Y CONVENIOS)	2020	33-Aportaciones Federales para Entidades Federativas y Municipios	1004-FAIS Municipal y de las Demarcaciones Territoriales del Distrito Federal		35,714.28	35,714.28	-	-	-	-	-
1368	DIF200401815892	FEDERALES (APORTACIONES, SUBSIDIOS Y CONVENIOS)	2020	33-Aportaciones Federales para Entidades Federativas y Municipios	1004-FAIS Municipal y de las Demarcaciones Territoriales del Distrito Federal		35,714.28	35,714.28	-	-	-	-	-
1369	DIF200401815900	FEDERALES (APORTACIONES, SUBSIDIOS Y CONVENIOS)	2020	33-Aportaciones Federales para Entidades Federativas y Municipios	1004-FAIS Municipal y de las Demarcaciones Territoriales del Distrito Federal		35,714.28	35,714.28	-	-	-	-	-
1370	DIF200401816246	FEDERALES (APORTACIONES, SUBSIDIOS Y CONVENIOS)	2020	33-Aportaciones Federales para Entidades Federativas y Municipios	1004-FAIS Municipal y de las Demarcaciones Territoriales del Distrito Federal		586,634.60	586,634.60	586,634.60	586,634.60	586,634.60	581,824.20	581,824.20
1371	DIF200401816248	FEDERALES (APORTACIONES, SUBSIDIOS Y CONVENIOS)	2020	33-Aportaciones Federales para Entidades Federativas y Municipios	1004-FAIS Municipal y de las Demarcaciones Territoriales del Distrito Federal		415,000.00	415,000.00	415,000.00	415,000.00	415,000.00	104,248.00	104,248.00
1372	DIF200401816252	FEDERALES (APORTACIONES, SUBSIDIOS Y CONVENIOS)	2020	33-Aportaciones Federales para Entidades Federativas y Municipios	1004-FAIS Municipal y de las Demarcaciones Territoriales del Distrito Federal		541,143.42	541,143.42	541,143.42	541,143.42	541,143.42	536,706.04	536,706.04
1373	DIF200401816256	FEDERALES (APORTACIONES, SUBSIDIOS Y CONVENIOS)	2020	33-Aportaciones Federales para Entidades Federativas y Municipios	1004-FAIS Municipal y de las Demarcaciones Territoriales del Distrito Federal		415,000.00	415,000.00	415,000.00	415,000.00	415,000.00	287,720.86	287,720.86
1374	DIF200401816258	FEDERALES (APORTACIONES, SUBSIDIOS Y CONVENIOS)	2020	33-Aportaciones Federales para Entidades Federativas y Municipios	1004-FAIS Municipal y de las Demarcaciones Territoriales del Distrito Federal		415,000.00	415,000.00	415,000.00	415,000.00	415,000.00	104,248.00	104,248.00
1375	DIF200401816968	FEDERALES (APORTACIONES, SUBSIDIOS Y CONVENIOS)	2020	33-Aportaciones Federales para Entidades Federativas y Municipios	1004-FAIS Municipal y de las Demarcaciones Territoriales del Distrito Federal		886,371.84	886,371.84	886,371.84	886,371.84	886,371.84	-	-
1376	DIF200401816976	FEDERALES (APORTACIONES, SUBSIDIOS Y CONVENIOS)	2020	33-Aportaciones Federales para Entidades Federativas y Municipios	1004-FAIS Municipal y de las Demarcaciones Territoriales del Distrito Federal		415,000.00	415,000.00	415,000.00	415,000.00	415,000.00	125,869.50	125,869.50
1377	DIF200401817215	FEDERALES (APORTACIONES, SUBSIDIOS Y CONVENIOS)	2020	33-Aportaciones Federales para Entidades Federativas y Municipios	1004-FAIS Municipal y de las Demarcaciones Territoriales del Distrito Federal		1,600,000.00	1,600,000.00	1,600,000.00	1,600,000.00	1,600,000.00	1,465,454.04	1,465,454.04
1378	DIF200401817217	FEDERALES (APORTACIONES, SUBSIDIOS Y CONVENIOS)	2020	33-Aportaciones Federales para Entidades Federativas y Municipios	1004-FAIS Municipal y de las Demarcaciones Territoriales del Distrito Federal		1,100,000.00	1,100,000.00	1,100,000.00	1,100,000.00	1,100,000.00	990,765.90	990,765.90
1379	DIF200401817225	FEDERALES (APORTACIONES, SUBSIDIOS Y CONVENIOS)	2020	33-Aportaciones Federales para Entidades Federativas y Municipios	1004-FAIS Municipal y de las Demarcaciones Territoriales del Distrito Federal		1,200,000.00	1,200,000.00	1,200,000.00	1,200,000.00	1,200,000.00	1,120,597.86	1,120,597.86
1380	DIF200401817229	FEDERALES (APORTACIONES, SUBSIDIOS Y CONVENIOS)	2020	33-Aportaciones Federales para Entidades Federativas y Municipios	1004-FAIS Municipal y de las Demarcaciones Territoriales del Distrito Federal		1,500,000.00	1,500,000.00	1,500,000.00	1,500,000.00	1,500,000.00	1,372,478.12	1,372,478.12
1381	DIF200401817594	FEDERALES (APORTACIONES, SUBSIDIOS Y CONVENIOS)	2020	33-Aportaciones Federales para Entidades Federativas y Municipios	1004-FAIS Municipal y de las Demarcaciones Territoriales del Distrito Federal		8,237.20	8,237.20	8,237.20	8,237.20	8,237.20	-	-
1382	DIF200401817596	FEDERALES (APORTACIONES, SUBSIDIOS Y CONVENIOS)	2020	33-Aportaciones Federales para Entidades Federativas y Municipios	1004-FAIS Municipal y de las Demarcaciones Territoriales del Distrito Federal		21,455.54	21,455.54	21,455.54	21,455.54	21,455.54	-	-
1383	DIF200401817900	FEDERALES (APORTACIONES, SUBSIDIOS Y CONVENIOS)	2020	33-Aportaciones Federales para Entidades Federativas y Municipios	1004-FAIS Municipal y de las Demarcaciones Territoriales del Distrito Federal		16,474.39	16,474.39	16,474.39	16,474.39	16,474.39	16,474.39	16,474.39
1384	DIF200401818279	FEDERALES (APORTACIONES, SUBSIDIOS Y CONVENIOS)	2020	33-Aportaciones Federales para Entidades Federativas y Municipios	1004-FAIS Municipal y de las Demarcaciones Territoriales del Distrito Federal		4,194,439.00	-	-	-	-	-	-

#	FOLIO	TIPO DE RECURSO	CICLO DEL RECURSO	RAMO	PROGRAMA PRESUPUESTARIO	PROGRAMA ESTATAL O MUNICIPAL	APROBADO	MODIFICADO	RECAUDADO	COMPROMETIDO	DEVENGADO	EJERCIDO	PAGADO
1417	DIF200401817938	FEDERALES (APORTACIONES, SUBSIDIOS Y CONVENIOS)	2020	33-Aportaciones Federales para Entidades Federativas y Municipios	1004-FAIS Municipal y de las Demarcaciones Territoriales del Distrito Federal		46,894.70	46,894.70	46,894.70	46,894.70	46,894.70	-	-
1418	DIF200401818298	FEDERALES (APORTACIONES, SUBSIDIOS Y CONVENIOS)	2020	33-Aportaciones Federales para Entidades Federativas y Municipios	1004-FAIS Municipal y de las Demarcaciones Territoriales del Distrito Federal		11,417.44	11,417.44	11,417.44	11,417.44	11,417.44	-	-
1419	DIF200401818304	FEDERALES (APORTACIONES, SUBSIDIOS Y CONVENIOS)	2020	33-Aportaciones Federales para Entidades Federativas y Municipios	1004-FAIS Municipal y de las Demarcaciones Territoriales del Distrito Federal		43,275.32	43,275.32	43,275.32	43,275.32	43,275.32	-	-
1420	DIF200401818310	FEDERALES (APORTACIONES, SUBSIDIOS Y CONVENIOS)	2020	33-Aportaciones Federales para Entidades Federativas y Municipios	1004-FAIS Municipal y de las Demarcaciones Territoriales del Distrito Federal		93,119.08	93,119.08	93,119.08	93,119.08	93,119.08	-	-
1421	DIF200401818644	FEDERALES (APORTACIONES, SUBSIDIOS Y CONVENIOS)	2020	33-Aportaciones Federales para Entidades Federativas y Municipios	1004-FAIS Municipal y de las Demarcaciones Territoriales del Distrito Federal		180,362.29	180,362.29	180,362.29	180,362.29	180,362.29	-	-
1422	DIF200401818650	FEDERALES (APORTACIONES, SUBSIDIOS Y CONVENIOS)	2020	33-Aportaciones Federales para Entidades Federativas y Municipios	1004-FAIS Municipal y de las Demarcaciones Territoriales del Distrito Federal		13,858.09	13,858.09	13,858.09	13,858.09	13,858.09	-	-
1423	DIF200401815956	FEDERALES (APORTACIONES, SUBSIDIOS Y CONVENIOS)	2020	33-Aportaciones Federales para Entidades Federativas y Municipios	1004-FAIS Municipal y de las Demarcaciones Territoriales del Distrito Federal		35,714.28	35,714.28	-	-	-	-	-
1424	DIF200401815961	FEDERALES (APORTACIONES, SUBSIDIOS Y CONVENIOS)	2020	33-Aportaciones Federales para Entidades Federativas y Municipios	1004-FAIS Municipal y de las Demarcaciones Territoriales del Distrito Federal		35,714.28	35,714.28	-	-	-	-	-
1425	DIF200401816294	FEDERALES (APORTACIONES, SUBSIDIOS Y CONVENIOS)	2020	33-Aportaciones Federales para Entidades Federativas y Municipios	1004-FAIS Municipal y de las Demarcaciones Territoriales del Distrito Federal		415,000.00	415,000.00	415,000.00	415,000.00	415,000.00	104,248.00	104,248.00
1426	DIF200401816298	FEDERALES (APORTACIONES, SUBSIDIOS Y CONVENIOS)	2020	33-Aportaciones Federales para Entidades Federativas y Municipios	1004-FAIS Municipal y de las Demarcaciones Territoriales del Distrito Federal		396,480.99	415,000.00	415,000.00	415,000.00	415,000.00	103,514.99	103,514.99
1427	DIF200401816312	FEDERALES (APORTACIONES, SUBSIDIOS Y CONVENIOS)	2020	33-Aportaciones Federales para Entidades Federativas y Municipios	1004-FAIS Municipal y de las Demarcaciones Territoriales del Distrito Federal		91,052.17	91,052.17	91,052.17	91,052.17	91,052.17	-	-
1428	DIF200401816652	FEDERALES (APORTACIONES, SUBSIDIOS Y CONVENIOS)	2020	33-Aportaciones Federales para Entidades Federativas y Municipios	1004-FAIS Municipal y de las Demarcaciones Territoriales del Distrito Federal		213,793.38	213,793.38	213,793.38	213,793.38	213,793.38	-	-
1429	DIF200401816664	FEDERALES (APORTACIONES, SUBSIDIOS Y CONVENIOS)	2020	33-Aportaciones Federales para Entidades Federativas y Municipios	1004-FAIS Municipal y de las Demarcaciones Territoriales del Distrito Federal		650,000.00	650,000.00	650,000.00	650,000.00	650,000.00	650,000.00	650,000.00
1430	DIF200401816670	FEDERALES (APORTACIONES, SUBSIDIOS Y CONVENIOS)	2020	33-Aportaciones Federales para Entidades Federativas y Municipios	1004-FAIS Municipal y de las Demarcaciones Territoriales del Distrito Federal		162,147.46	162,147.46	162,147.46	162,147.46	162,147.46	-	-
1431	DIF200401817016	FEDERALES (APORTACIONES, SUBSIDIOS Y CONVENIOS)	2020	33-Aportaciones Federales para Entidades Federativas y Municipios	1004-FAIS Municipal y de las Demarcaciones Territoriales del Distrito Federal		363,798.61	363,798.61	363,798.61	363,798.61	363,798.61	91,386.21	91,386.21
1432	DIF200401817020	FEDERALES (APORTACIONES, SUBSIDIOS Y CONVENIOS)	2020	33-Aportaciones Federales para Entidades Federativas y Municipios	1004-FAIS Municipal y de las Demarcaciones Territoriales del Distrito Federal		1,100,000.00	1,100,000.00	1,100,000.00	1,100,000.00	1,100,000.00	1,056,116.70	1,056,116.70
1433	DIF200401817256	FEDERALES (APORTACIONES, SUBSIDIOS Y CONVENIOS)	2020	33-Aportaciones Federales para Entidades Federativas y Municipios	1004-FAIS Municipal y de las Demarcaciones Territoriales del Distrito Federal		1,400,000.00	1,400,000.00	1,400,000.00	1,400,000.00	1,400,000.00	1,134,543.00	1,134,543.00
1434	DIF200401817635	FEDERALES (APORTACIONES, SUBSIDIOS Y CONVENIOS)	2020	33-Aportaciones Federales para Entidades Federativas y Municipios	1004-FAIS Municipal y de las Demarcaciones Territoriales del Distrito Federal		2,995.34	2,995.34	2,995.34	2,995.34	2,995.34	-	-
1435	DIF200401817641	FEDERALES (APORTACIONES, SUBSIDIOS Y CONVENIOS)	2020	33-Aportaciones Federales para Entidades Federativas y Municipios	1004-FAIS Municipal y de las Demarcaciones Territoriales del Distrito Federal		38,939.47	38,939.47	38,939.47	38,939.47	38,939.47	-	-
1436	DIF200401817949	FEDERALES (APORTACIONES, SUBSIDIOS Y CONVENIOS)	2020	33-Aportaciones Federales para Entidades Federativas y Municipios	1004-FAIS Municipal y de las Demarcaciones Territoriales del Distrito Federal		9,734.87	9,734.87	9,734.87	9,734.87	9,734.87	-	-
1437	DIF200401817951	FEDERALES (APORTACIONES, SUBSIDIOS Y CONVENIOS)	2020	33-Aportaciones Federales para Entidades Federativas y Municipios	1004-FAIS Municipal y de las Demarcaciones Territoriales del Distrito Federal		61,783.59	61,783.59	61,783.59	61,783.59	61,783.59	-	-
1438	DIF200401817954	FEDERALES (APORTACIONES, SUBSIDIOS Y CONVENIOS)	2020	33-Aportaciones Federales para Entidades Federativas y Municipios	1004-FAIS Municipal y de las Demarcaciones Territoriales del Distrito Federal		64,584.79	64,584.79	64,584.79	64,584.79	64,584.79	-	-
1439	DIF200401818316	FEDERALES (APORTACIONES, SUBSIDIOS Y CONVENIOS)	2020	33-Aportaciones Federales para Entidades Federativas y Municipios	1004-FAIS Municipal y de las Demarcaciones Territoriales del Distrito Federal		1,312.77	1,312.77	1,312.77	1,312.77	1,312.77	-	-
1440	DIF200401818320	FEDERALES (APORTACIONES, SUBSIDIOS Y CONVENIOS)	2020	33-Aportaciones Federales para Entidades Federativas y Municipios	1004-FAIS Municipal y de las Demarcaciones Territoriales del Distrito Federal		9,365.07	9,365.07	9,365.07	9,365.07	9,365.07	-	-
1441	DIF200401818331	FEDERALES (APORTACIONES, SUBSIDIOS Y CONVENIOS)	2020	33-Aportaciones Federales para Entidades Federativas y Municipios	1004-FAIS Municipal y de las Demarcaciones Territoriales del Distrito Federal		103,378.75	103,378.75	103,378.75	103,378.75	103,378.75	-	-
1442	DIF200401818333	FEDERALES (APORTACIONES, SUBSIDIOS Y CONVENIOS)	2020	33-Aportaciones Federales para Entidades Federativas y Municipios	1004-FAIS Municipal y de las Demarcaciones Territoriales del Distrito Federal		22,467.98	22,467.98	22,467.98	22,467.98	22,467.98	-	-
1443	DIF200401818661	FEDERALES (APORTACIONES, SUBSIDIOS Y CONVENIOS)	2020	33-Aportaciones Federales para Entidades Federativas y Municipios	1004-FAIS Municipal y de las Demarcaciones Territoriales del Distrito Federal		7,712,680.43	7,712,680.43	7,712,680.43	7,712,680.43	7,028,344.08	7,028,344.08	7,028,344.08
1444	DIF200401818665	FEDERALES (APORTACIONES, SUBSIDIOS Y CONVENIOS)	2020	33-Aportaciones Federales para Entidades Federativas y Municipios	1004-FAIS Municipal y de las Demarcaciones Territoriales del Distrito Federal		10,113.91	10,113.91	10,113.91	10,113.91	10,113.91	-	-
1445	DIF200401818676	FEDERALES (APORTACIONES, SUBSIDIOS Y CONVENIOS)	2020	33-Aportaciones Federales para Entidades Federativas y Municipios	1004-FAIS Municipal y de las Demarcaciones Territoriales del Distrito Federal		61,900.82	61,900.82	61,900.82	61,900.82	61,900.82	-	-
1446	DIF200401815222	FEDERALES (APORTACIONES, SUBSIDIOS Y CONVENIOS)	2020	33-Aportaciones Federales para Entidades Federativas y Municipios	1004-FAIS Municipal y de las Demarcaciones Territoriales del Distrito Federal		1,228,429.80	1,228,429.80	1,228,429.80	1,228,429.80	1,228,429.80	1,228,424.95	1,228,424.95
1447	DIF200401813612	FEDERALES (APORTACIONES, SUBSIDIOS Y CONVENIOS)	2020	33-Aportaciones Federales para Entidades Federativas y Municipios	1004-FAIS Municipal y de las Demarcaciones Territoriales del Distrito Federal		570,021.08	570,021.08	-	-	-	-	-
1448	DIF200401813618	FEDERALES (APORTACIONES, SUBSIDIOS Y CONVENIOS)	2020	33-Aportaciones Federales para Entidades Federativas y Municipios	1004-FAIS Municipal y de las Demarcaciones Territoriales del Distrito Federal		294,670.32	294,670.32	-	-	-	-	-

#	FOLIO	TIPO DE RECURSO	CICLO DEL RECURSO	RAMO	PROGRAMA PRESUPUESTARIO	PROGRAMA ESTATAL O MUNICIPAL	APROBADO	MODIFICADO	RECAUDADO	COMPROMETIDO	DEVENGADO	EJERCIDO	PAGADO
1449	DIF200401813622	FEDERALES (APORTACIONES, SUBSIDIOS Y CONVENIOS)	2020	33-Aportaciones Federales para Entidades Federativas y Municipios	1004-FAIS Municipal y de las Demarcaciones Territoriales del Distrito Federal		183,019.17	183,019.17	-	-	-	-	-
1450	DIF200401813243	FEDERALES (APORTACIONES, SUBSIDIOS Y CONVENIOS)	2020	33-Aportaciones Federales para Entidades Federativas y Municipios	1004-FAIS Municipal y de las Demarcaciones Territoriales del Distrito Federal		1,341,464.55	1,341,464.55	-	-	-	-	-
1451	DIF200401813253	FEDERALES (APORTACIONES, SUBSIDIOS Y CONVENIOS)	2020	33-Aportaciones Federales para Entidades Federativas y Municipios	1004-FAIS Municipal y de las Demarcaciones Territoriales del Distrito Federal		1,201,497.45	1,201,497.45	-	-	-	-	-
1452	DIF200401811033	FEDERALES (APORTACIONES, SUBSIDIOS Y CONVENIOS)	2020	33-Aportaciones Federales para Entidades Federativas y Municipios	1004-FAIS Municipal y de las Demarcaciones Territoriales del Distrito Federal		1,056,207.72	1,056,207.72	1,056,207.72	1,056,207.72	1,056,207.72	-	-
1453	DIF200401811793	FEDERALES (APORTACIONES, SUBSIDIOS Y CONVENIOS)	2020	33-Aportaciones Federales para Entidades Federativas y Municipios	1004-FAIS Municipal y de las Demarcaciones Territoriales del Distrito Federal		1,974,453.88	1,974,453.88	-	-	-	-	-
1454	DIF200401814827	FEDERALES (APORTACIONES, SUBSIDIOS Y CONVENIOS)	2020	33-Aportaciones Federales para Entidades Federativas y Municipios	1004-FAIS Municipal y de las Demarcaciones Territoriales del Distrito Federal		71,428.56	71,428.56	-	-	-	-	-
1455	DIF200401814833	FEDERALES (APORTACIONES, SUBSIDIOS Y CONVENIOS)	2020	33-Aportaciones Federales para Entidades Federativas y Municipios	1004-FAIS Municipal y de las Demarcaciones Territoriales del Distrito Federal		71,428.56	71,428.56	-	-	-	-	-
1456	DIF200401814835	FEDERALES (APORTACIONES, SUBSIDIOS Y CONVENIOS)	2020	33-Aportaciones Federales para Entidades Federativas y Municipios	1004-FAIS Municipal y de las Demarcaciones Territoriales del Distrito Federal		178,571.40	178,571.40	-	-	-	-	-
1457	DIF200401814837	FEDERALES (APORTACIONES, SUBSIDIOS Y CONVENIOS)	2020	33-Aportaciones Federales para Entidades Federativas y Municipios	1004-FAIS Municipal y de las Demarcaciones Territoriales del Distrito Federal		285,714.24	285,714.24	-	-	-	-	-
1458	DIF200401814860	FEDERALES (APORTACIONES, SUBSIDIOS Y CONVENIOS)	2020	33-Aportaciones Federales para Entidades Federativas y Municipios	1004-FAIS Municipal y de las Demarcaciones Territoriales del Distrito Federal		35,714.28	35,714.28	-	-	-	-	-
1459	DIF200401814868	FEDERALES (APORTACIONES, SUBSIDIOS Y CONVENIOS)	2020	33-Aportaciones Federales para Entidades Federativas y Municipios	1004-FAIS Municipal y de las Demarcaciones Territoriales del Distrito Federal		35,714.28	35,714.28	-	-	-	-	-
1460	DIF200401811918	FEDERALES (APORTACIONES, SUBSIDIOS Y CONVENIOS)	2020	33-Aportaciones Federales para Entidades Federativas y Municipios	1004-FAIS Municipal y de las Demarcaciones Territoriales del Distrito Federal		998,157.64	998,157.64	-	-	-	-	-
1461	DIF200401814872	FEDERALES (APORTACIONES, SUBSIDIOS Y CONVENIOS)	2020	33-Aportaciones Federales para Entidades Federativas y Municipios	1004-FAIS Municipal y de las Demarcaciones Territoriales del Distrito Federal		35,714.28	35,714.28	-	-	-	-	-
1462	DIF200401814886	FEDERALES (APORTACIONES, SUBSIDIOS Y CONVENIOS)	2020	33-Aportaciones Federales para Entidades Federativas y Municipios	1004-FAIS Municipal y de las Demarcaciones Territoriales del Distrito Federal		35,714.28	35,714.28	-	-	-	-	-
1463	DIF200401814892	FEDERALES (APORTACIONES, SUBSIDIOS Y CONVENIOS)	2020	33-Aportaciones Federales para Entidades Federativas y Municipios	1004-FAIS Municipal y de las Demarcaciones Territoriales del Distrito Federal		35,714.28	35,714.28	-	-	-	-	-
1464	DIF200401814896	FEDERALES (APORTACIONES, SUBSIDIOS Y CONVENIOS)	2020	33-Aportaciones Federales para Entidades Federativas y Municipios	1004-FAIS Municipal y de las Demarcaciones Territoriales del Distrito Federal		35,714.28	35,714.28	-	-	-	-	-
1465	DIF200401814898	FEDERALES (APORTACIONES, SUBSIDIOS Y CONVENIOS)	2020	33-Aportaciones Federales para Entidades Federativas y Municipios	1004-FAIS Municipal y de las Demarcaciones Territoriales del Distrito Federal		35,714.28	35,714.28	-	-	-	-	-
1466	DIF200401814904	FEDERALES (APORTACIONES, SUBSIDIOS Y CONVENIOS)	2020	33-Aportaciones Federales para Entidades Federativas y Municipios	1004-FAIS Municipal y de las Demarcaciones Territoriales del Distrito Federal		354,988.56	354,988.56	354,988.56	354,988.56	354,988.56	354,983.71	354,983.71
1467	DIF200401808697	FEDERALES (APORTACIONES, SUBSIDIOS Y CONVENIOS)	2020	33-Aportaciones Federales para Entidades Federativas y Municipios	1004-FAIS Municipal y de las Demarcaciones Territoriales del Distrito Federal		1,251,341.37	1,251,347.16	1,251,347.16	1,215,103.60	1,215,103.60	844,786.31	844,786.31
1468	DIF200401811809	FEDERALES (APORTACIONES, SUBSIDIOS Y CONVENIOS)	2020	33-Aportaciones Federales para Entidades Federativas y Municipios	1004-FAIS Municipal y de las Demarcaciones Territoriales del Distrito Federal		2,387,204.02	2,387,204.02	-	-	-	-	-
1469	DIF200401811891	FEDERALES (APORTACIONES, SUBSIDIOS Y CONVENIOS)	2020	33-Aportaciones Federales para Entidades Federativas y Municipios	1004-FAIS Municipal y de las Demarcaciones Territoriales del Distrito Federal		4,996,471.54	4,996,471.54	-	-	-	-	-
1470	DIF200401811908	FEDERALES (APORTACIONES, SUBSIDIOS Y CONVENIOS)	2020	33-Aportaciones Federales para Entidades Federativas y Municipios	1004-FAIS Municipal y de las Demarcaciones Territoriales del Distrito Federal		1,948,724.34	1,948,724.34	-	-	-	-	-
1471	DIF200401811920	FEDERALES (APORTACIONES, SUBSIDIOS Y CONVENIOS)	2020	33-Aportaciones Federales para Entidades Federativas y Municipios	1004-FAIS Municipal y de las Demarcaciones Territoriales del Distrito Federal		1,456,646.48	1,456,646.48	-	-	-	-	-
1472	DIF200401798424	FEDERALES (APORTACIONES, SUBSIDIOS Y CONVENIOS)	2020	33-Aportaciones Federales para Entidades Federativas y Municipios	1003-FAIS Entidades		1,299,695.96	2,087,727.66	2,087,727.66	2,087,727.66	-	-	-
1473	DIF200401800719	FEDERALES (APORTACIONES, SUBSIDIOS Y CONVENIOS)	2020	33-Aportaciones Federales para Entidades Federativas y Municipios	1003-FAIS Entidades		69,600.00	50,850.00	50,850.00	50,850.00	-	-	-
1474	DIF200401810583	FEDERALES (APORTACIONES, SUBSIDIOS Y CONVENIOS)	2020	33-Aportaciones Federales para Entidades Federativas y Municipios	1004-FAIS Municipal y de las Demarcaciones Territoriales del Distrito Federal		1,618,092.09	1,618,092.09	1,618,092.09	1,618,092.09	1,618,092.09	-	-
1475	DIF200401809868	FEDERALES (APORTACIONES, SUBSIDIOS Y CONVENIOS)	2020	33-Aportaciones Federales para Entidades Federativas y Municipios	1004-FAIS Municipal y de las Demarcaciones Territoriales del Distrito Federal		1,620,836.00	-	-	-	-	-	-
1476	DIF200401811454	FEDERALES (APORTACIONES, SUBSIDIOS Y CONVENIOS)	2020	33-Aportaciones Federales para Entidades Federativas y Municipios	1004-FAIS Municipal y de las Demarcaciones Territoriales del Distrito Federal		896,593.59	896,593.59	896,593.59	896,593.59	896,593.59	862,507.00	862,507.00
1477	DIF200401811490	FEDERALES (APORTACIONES, SUBSIDIOS Y CONVENIOS)	2020	33-Aportaciones Federales para Entidades Federativas y Municipios	1004-FAIS Municipal y de las Demarcaciones Territoriales del Distrito Federal		1,519,962.00	1,519,962.00	1,519,962.00	1,519,934.67	1,519,934.67	1,234,075.49	1,234,075.49
1478	DIF200401798245	FEDERALES (APORTACIONES, SUBSIDIOS Y CONVENIOS)	2020	33-Aportaciones Federales para Entidades Federativas y Municipios	1003-FAIS Entidades		832,664.81	1,118,208.27	1,118,208.27	1,118,208.27	-	-	-
1479	DIF200401802180	FEDERALES (APORTACIONES, SUBSIDIOS Y CONVENIOS)	2020	33-Aportaciones Federales para Entidades Federativas y Municipios	1003-FAIS Entidades		2,150,000.00	2,150,000.00	2,150,000.00	2,150,000.00	1,074,999.99	1,074,999.99	1,074,999.99
1480	DIF200401802181	FEDERALES (APORTACIONES, SUBSIDIOS Y CONVENIOS)	2020	33-Aportaciones Federales para Entidades Federativas y Municipios	1003-FAIS Entidades		2,300,000.00	2,300,000.00	1,150,000.00	1,150,000.00	1,150,000.00	1,150,000.00	1,150,000.00
1481	DIF200401834369	FEDERALES (APORTACIONES, SUBSIDIOS Y CONVENIOS)	2020	33-Aportaciones Federales para Entidades Federativas y Municipios	1004-FAIS Municipal y de las Demarcaciones Territoriales del Distrito Federal		35,714.28	35,714.28	-	-	-	-	-

#	FOLIO	TIPO DE RECURSO	CICLO DEL RECURSO	RAMO	PROGRAMA PRESUPUESTARIO	PROGRAMA ESTATAL O MUNICIPAL	APROBADO	MODIFICADO	RECAUDADO	COMPROMETIDO	DEVENGADO	EJERCIDO	PAGADO
1482	DIF200401832436	FEDERALES (APORTACIONES, SUBSIDIOS Y CONVENIOS)	2020	33-Aportaciones Federales para Entidades Federativas y Municipios	1004-FAIS Municipal y de las Demarcaciones Territoriales del Distrito Federal		539,851.27	539,851.27	539,851.27	539,851.27	539,851.27	539,851.27	539,851.27
1483	DIF200401832437	FEDERALES (APORTACIONES, SUBSIDIOS Y CONVENIOS)	2020	33-Aportaciones Federales para Entidades Federativas y Municipios	1004-FAIS Municipal y de las Demarcaciones Territoriales del Distrito Federal		454,606.74	454,606.74	454,606.74	454,606.74	454,606.74	454,606.74	454,606.74
1484	DIF200401832438	FEDERALES (APORTACIONES, SUBSIDIOS Y CONVENIOS)	2020	33-Aportaciones Federales para Entidades Federativas y Municipios	1004-FAIS Municipal y de las Demarcaciones Territoriales del Distrito Federal		82,983.77	17,175.94	17,175.94	16,865.33	16,865.33	-	-
1485	DIF200401832440	FEDERALES (APORTACIONES, SUBSIDIOS Y CONVENIOS)	2020	33-Aportaciones Federales para Entidades Federativas y Municipios	1004-FAIS Municipal y de las Demarcaciones Territoriales del Distrito Federal		108,239.70	22,403.40	22,403.40	21,998.25	21,998.25	-	-
1486	DIF200401833709	FEDERALES (APORTACIONES, SUBSIDIOS Y CONVENIOS)	2020	33-Aportaciones Federales para Entidades Federativas y Municipios	1004-FAIS Municipal y de las Demarcaciones Territoriales del Distrito Federal		35,714.28	35,714.28	-	-	-	-	-
1487	DIF200401832455	FEDERALES (APORTACIONES, SUBSIDIOS Y CONVENIOS)	2020	33-Aportaciones Federales para Entidades Federativas y Municipios	1004-FAIS Municipal y de las Demarcaciones Territoriales del Distrito Federal		147,927.59	30,617.97	30,617.97	30,064.28	30,064.28	-	-
1488	DIF200401832461	FEDERALES (APORTACIONES, SUBSIDIOS Y CONVENIOS)	2020	33-Aportaciones Federales para Entidades Federativas y Municipios	1004-FAIS Municipal y de las Demarcaciones Territoriales del Distrito Federal		368,915.02	368,915.02	368,915.02	368,915.02	368,915.02	368,915.02	368,915.02
1489	DIF200401832466	FEDERALES (APORTACIONES, SUBSIDIOS Y CONVENIOS)	2020	33-Aportaciones Federales para Entidades Federativas y Municipios	1004-FAIS Municipal y de las Demarcaciones Territoriales del Distrito Federal		88,530.62	18,324.02	18,324.02	17,992.65	17,992.65	-	-
1490	DIF200401834493	FEDERALES (APORTACIONES, SUBSIDIOS Y CONVENIOS)	2020	33-Aportaciones Federales para Entidades Federativas y Municipios	1004-FAIS Municipal y de las Demarcaciones Territoriales del Distrito Federal		35,714.28	35,714.28	-	-	-	-	-
1491	DIF200401833735	FEDERALES (APORTACIONES, SUBSIDIOS Y CONVENIOS)	2020	33-Aportaciones Federales para Entidades Federativas y Municipios	1004-FAIS Municipal y de las Demarcaciones Territoriales del Distrito Federal		71,428.56	71,428.56	-	-	-	-	-
1492	DIF200401832475	FEDERALES (APORTACIONES, SUBSIDIOS Y CONVENIOS)	2020	33-Aportaciones Federales para Entidades Federativas y Municipios	1004-FAIS Municipal y de las Demarcaciones Territoriales del Distrito Federal		160,925.12	33,308.20	33,308.20	32,705.85	32,705.85	-	-
1493	DIF200401832480	FEDERALES (APORTACIONES, SUBSIDIOS Y CONVENIOS)	2020	33-Aportaciones Federales para Entidades Federativas y Municipios	1004-FAIS Municipal y de las Demarcaciones Territoriales del Distrito Federal		247,082.26	247,082.26	247,082.26	247,082.26	247,082.26	247,082.26	247,082.26
1494	DIF200401833742	FEDERALES (APORTACIONES, SUBSIDIOS Y CONVENIOS)	2020	33-Aportaciones Federales para Entidades Federativas y Municipios	1004-FAIS Municipal y de las Demarcaciones Territoriales del Distrito Federal		286,049.63	286,049.63	286,049.63	286,049.63	286,049.63	286,049.63	286,049.63
1495	DIF200401826620	FEDERALES (APORTACIONES, SUBSIDIOS Y CONVENIOS)	2020	33-Aportaciones Federales para Entidades Federativas y Municipios	1004-FAIS Municipal y de las Demarcaciones Territoriales del Distrito Federal		39,662.40	8,209.30	8,209.30	8,060.85	8,060.85	-	-
1496	DIF200401826622	FEDERALES (APORTACIONES, SUBSIDIOS Y CONVENIOS)	2020	33-Aportaciones Federales para Entidades Federativas y Municipios	1004-FAIS Municipal y de las Demarcaciones Territoriales del Distrito Federal		224,284.62	224,284.62	224,284.62	224,284.62	224,284.62	224,284.62	224,284.62
1497	DIF200401826626	FEDERALES (APORTACIONES, SUBSIDIOS Y CONVENIOS)	2020	33-Aportaciones Federales para Entidades Federativas y Municipios	1004-FAIS Municipal y de las Demarcaciones Territoriales del Distrito Federal		178,480.80	36,941.86	36,941.86	36,273.80	36,273.80	-	-
1498	DIF200401826630	FEDERALES (APORTACIONES, SUBSIDIOS Y CONVENIOS)	2020	33-Aportaciones Federales para Entidades Federativas y Municipios	1004-FAIS Municipal y de las Demarcaciones Territoriales del Distrito Federal		109,304.04	22,623.69	22,623.69	22,214.57	22,214.57	-	-
1499	DIF200401826633	FEDERALES (APORTACIONES, SUBSIDIOS Y CONVENIOS)	2020	33-Aportaciones Federales para Entidades Federativas y Municipios	1004-FAIS Municipal y de las Demarcaciones Territoriales del Distrito Federal		59,493.60	12,313.95	12,313.95	12,091.27	12,091.27	-	-
1500	DIF200401826634	FEDERALES (APORTACIONES, SUBSIDIOS Y CONVENIOS)	2020	33-Aportaciones Federales para Entidades Federativas y Municipios	1004-FAIS Municipal y de las Demarcaciones Territoriales del Distrito Federal		143,776.20	29,758.72	29,758.72	29,220.56	29,220.56	-	-
1501	DIF200401826637	FEDERALES (APORTACIONES, SUBSIDIOS Y CONVENIOS)	2020	33-Aportaciones Federales para Entidades Federativas y Municipios	1004-FAIS Municipal y de las Demarcaciones Territoriales del Distrito Federal		123,945.00	25,654.07	25,654.07	25,190.14	25,190.14	-	-
1502	DIF200401826641	FEDERALES (APORTACIONES, SUBSIDIOS Y CONVENIOS)	2020	33-Aportaciones Federales para Entidades Federativas y Municipios	1004-FAIS Municipal y de las Demarcaciones Territoriales del Distrito Federal		198,312.00	41,046.51	41,046.51	40,304.23	40,304.23	-	-
1503	DIF200401826644	FEDERALES (APORTACIONES, SUBSIDIOS Y CONVENIOS)	2020	33-Aportaciones Federales para Entidades Federativas y Municipios	1004-FAIS Municipal y de las Demarcaciones Territoriales del Distrito Federal		14,873.40	3,078.49	3,078.49	3,022.82	3,022.82	-	-
1504	DIF200401832164	FEDERALES (APORTACIONES, SUBSIDIOS Y CONVENIOS)	2020	33-Aportaciones Federales para Entidades Federativas y Municipios	1004-FAIS Municipal y de las Demarcaciones Territoriales del Distrito Federal		140,711.61	29,124.41	29,124.41	28,597.73	28,597.73	-	-
1505	DIF200401832497	FEDERALES (APORTACIONES, SUBSIDIOS Y CONVENIOS)	2020	33-Aportaciones Federales para Entidades Federativas y Municipios	1004-FAIS Municipal y de las Demarcaciones Territoriales del Distrito Federal		14,431.96	2,987.12	2,987.12	2,933.10	2,933.10	-	-
1506	DIF200401832504	FEDERALES (APORTACIONES, SUBSIDIOS Y CONVENIOS)	2020	33-Aportaciones Federales para Entidades Federativas y Municipios	1004-FAIS Municipal y de las Demarcaciones Territoriales del Distrito Federal		173,540.26	35,919.27	35,919.27	35,269.71	35,269.71	-	-
1507	DIF200401832505	FEDERALES (APORTACIONES, SUBSIDIOS Y CONVENIOS)	2020	33-Aportaciones Federales para Entidades Federativas y Municipios	1004-FAIS Municipal y de las Demarcaciones Territoriales del Distrito Federal		4,607.80	953.72	953.72	936.47	936.47	-	-
1508	DIF200401832513	FEDERALES (APORTACIONES, SUBSIDIOS Y CONVENIOS)	2020	33-Aportaciones Federales para Entidades Federativas y Municipios	1004-FAIS Municipal y de las Demarcaciones Territoriales del Distrito Federal		116,870.88	24,189.87	24,189.87	23,752.42	23,752.42	-	-
1509	DIF200401834414	FEDERALES (APORTACIONES, SUBSIDIOS Y CONVENIOS)	2020	33-Aportaciones Federales para Entidades Federativas y Municipios	1004-FAIS Municipal y de las Demarcaciones Territoriales del Distrito Federal		35,714.28	35,714.28	-	-	-	-	-
1510	DIF200401826650	FEDERALES (APORTACIONES, SUBSIDIOS Y CONVENIOS)	2020	33-Aportaciones Federales para Entidades Federativas y Municipios	1004-FAIS Municipal y de las Demarcaciones Territoriales del Distrito Federal		64,451.40	13,340.12	13,340.12	13,098.87	13,098.87	-	-
1511	DIF200401826652	FEDERALES (APORTACIONES, SUBSIDIOS Y CONVENIOS)	2020	33-Aportaciones Federales para Entidades Federativas y Municipios	1004-FAIS Municipal y de las Demarcaciones Territoriales del Distrito Federal		148,734.00	30,784.88	30,784.88	30,228.17	30,228.17	-	-
1512	DIF200401832521	FEDERALES (APORTACIONES, SUBSIDIOS Y CONVENIOS)	2020	33-Aportaciones Federales para Entidades Federativas y Municipios	1004-FAIS Municipal y de las Demarcaciones Territoriales del Distrito Federal		23,039.00	4,768.60	4,768.60	4,682.36	4,682.36	-	-
1513	DIF200401832526	FEDERALES (APORTACIONES, SUBSIDIOS Y CONVENIOS)	2020	33-Aportaciones Federales para Entidades Federativas y Municipios	1004-FAIS Municipal y de las Demarcaciones Territoriales del Distrito Federal		371,774.29	371,774.29	371,774.29	371,774.29	371,774.29	371,774.29	371,774.29

#	FOLIO	TIPO DE RECURSO	CICLO DEL RECURSO	RAMO	PROGRAMA PRESUPUESTARIO	PROGRAMA ESTATAL O MUNICIPAL	APROBADO	MODIFICADO	RECAUDADO	COMPROMETIDO	DEVENGADO	EJERCIDO	PAGADO
1514	DIF200401832529	FEDERALES (APORTACIONES, SUBSIDIOS Y CONVENIOS)	2020	33-Aportaciones Federales para Entidades Federativas y Municipios	1004-FAIS Municipal y de las Demarcaciones Territoriales del Distrito Federal		713,034.79	713,034.79	713,034.79	713,034.79	713,034.79	713,034.79	713,034.79
1515	DIF200401832534	FEDERALES (APORTACIONES, SUBSIDIOS Y CONVENIOS)	2020	33-Aportaciones Federales para Entidades Federativas y Municipios	1004-FAIS Municipal y de las Demarcaciones Territoriales del Distrito Federal		84,054.69	17,397.60	17,397.60	17,082.98	17,082.98	-	-
1516	DIF200401838548	FEDERALES (APORTACIONES, SUBSIDIOS Y CONVENIOS)	2020	33-Aportaciones Federales para Entidades Federativas y Municipios	1004-FAIS Municipal y de las Demarcaciones Territoriales del Distrito Federal		11,606.94	2,402.40	2,402.40	2,358.95	2,358.95	-	-
1517	DIF200401833794	FEDERALES (APORTACIONES, SUBSIDIOS Y CONVENIOS)	2020	33-Aportaciones Federales para Entidades Federativas y Municipios	1004-FAIS Municipal y de las Demarcaciones Territoriales del Distrito Federal		271,512.32	271,512.32	271,512.32	271,512.32	271,512.32	271,512.32	271,512.32
1518	DIF200401826671	FEDERALES (APORTACIONES, SUBSIDIOS Y CONVENIOS)	2020	33-Aportaciones Federales para Entidades Federativas y Municipios	1004-FAIS Municipal y de las Demarcaciones Territoriales del Distrito Federal		114,029.40	23,601.74	23,601.74	23,174.93	23,174.93	-	-
1519	DIF200401826672	FEDERALES (APORTACIONES, SUBSIDIOS Y CONVENIOS)	2020	33-Aportaciones Federales para Entidades Federativas y Municipios	1004-FAIS Municipal y de las Demarcaciones Territoriales del Distrito Federal		44,620.20	9,235.47	9,235.47	9,068.45	9,068.45	-	-
1520	DIF200401826673	FEDERALES (APORTACIONES, SUBSIDIOS Y CONVENIOS)	2020	33-Aportaciones Federales para Entidades Federativas y Municipios	1004-FAIS Municipal y de las Demarcaciones Territoriales del Distrito Federal		74,367.00	15,392.44	15,392.44	15,114.09	15,114.09	-	-
1521	DIF200401832543	FEDERALES (APORTACIONES, SUBSIDIOS Y CONVENIOS)	2020	33-Aportaciones Federales para Entidades Federativas y Municipios	1004-FAIS Municipal y de las Demarcaciones Territoriales del Distrito Federal		255,441.00	255,441.00	255,441.00	255,441.00	255,441.00	255,441.00	255,441.00
1522	DIF200401832550	FEDERALES (APORTACIONES, SUBSIDIOS Y CONVENIOS)	2020	33-Aportaciones Federales para Entidades Federativas y Municipios	1004-FAIS Municipal y de las Demarcaciones Territoriales del Distrito Federal		299,463.17	299,463.17	299,463.17	299,463.17	299,463.17	299,463.17	299,463.17
1523	DIF200401832557	FEDERALES (APORTACIONES, SUBSIDIOS Y CONVENIOS)	2020	33-Aportaciones Federales para Entidades Federativas y Municipios	1004-FAIS Municipal y de las Demarcaciones Territoriales del Distrito Federal		545,719.07	545,719.07	545,719.07	545,719.07	545,719.07	545,719.07	545,719.07
1524	DIF200401833031	FEDERALES (APORTACIONES, SUBSIDIOS Y CONVENIOS)	2020	33-Aportaciones Federales para Entidades Federativas y Municipios	1004-FAIS Municipal y de las Demarcaciones Territoriales del Distrito Federal		153,470.87	153,470.87	-	-	-	-	-
1525	DIF200401834131	FEDERALES (APORTACIONES, SUBSIDIOS Y CONVENIOS)	2020	33-Aportaciones Federales para Entidades Federativas y Municipios	1004-FAIS Municipal y de las Demarcaciones Territoriales del Distrito Federal		35,714.28	35,714.28	-	-	-	-	-
1526	DIF200401834143	FEDERALES (APORTACIONES, SUBSIDIOS Y CONVENIOS)	2020	33-Aportaciones Federales para Entidades Federativas y Municipios	1004-FAIS Municipal y de las Demarcaciones Territoriales del Distrito Federal		35,714.28	35,714.28	-	-	-	-	-
1527	DIF200401833045	FEDERALES (APORTACIONES, SUBSIDIOS Y CONVENIOS)	2020	33-Aportaciones Federales para Entidades Federativas y Municipios	1004-FAIS Municipal y de las Demarcaciones Territoriales del Distrito Federal		398,835.15	398,835.15	398,835.15	398,835.15	398,835.15	398,835.15	398,835.15
1528	DIF200401833046	FEDERALES (APORTACIONES, SUBSIDIOS Y CONVENIOS)	2020	33-Aportaciones Federales para Entidades Federativas y Municipios	1004-FAIS Municipal y de las Demarcaciones Territoriales del Distrito Federal		71,428.56	71,428.56	-	-	-	-	-
1529	DIF200401833054	FEDERALES (APORTACIONES, SUBSIDIOS Y CONVENIOS)	2020	33-Aportaciones Federales para Entidades Federativas y Municipios	1004-FAIS Municipal y de las Demarcaciones Territoriales del Distrito Federal		61,831.44	12,797.84	12,797.84	12,566.40	12,566.40	-	-
1530	DIF200401833056	FEDERALES (APORTACIONES, SUBSIDIOS Y CONVENIOS)	2020	33-Aportaciones Federales para Entidades Federativas y Municipios	1004-FAIS Municipal y de las Demarcaciones Territoriales del Distrito Federal		694,325.47	694,325.47	694,325.47	694,325.47	694,325.47	694,325.47	694,325.47
1531	DIF200401833108	FEDERALES (APORTACIONES, SUBSIDIOS Y CONVENIOS)	2020	33-Aportaciones Federales para Entidades Federativas y Municipios	1004-FAIS Municipal y de las Demarcaciones Territoriales del Distrito Federal		44,314.30	9,172.15	9,172.15	9,006.28	9,006.28	-	-
1532	DIF200401834156	FEDERALES (APORTACIONES, SUBSIDIOS Y CONVENIOS)	2020	33-Aportaciones Federales para Entidades Federativas y Municipios	1004-FAIS Municipal y de las Demarcaciones Territoriales del Distrito Federal		35,714.28	35,714.28	-	-	-	-	-
1533	DIF200401834162	FEDERALES (APORTACIONES, SUBSIDIOS Y CONVENIOS)	2020	33-Aportaciones Federales para Entidades Federativas y Municipios	1004-FAIS Municipal y de las Demarcaciones Territoriales del Distrito Federal		35,714.28	35,714.28	-	-	-	-	-
1534	DIF200401826727	FEDERALES (APORTACIONES, SUBSIDIOS Y CONVENIOS)	2020	33-Aportaciones Federales para Entidades Federativas y Municipios	1004-FAIS Municipal y de las Demarcaciones Territoriales del Distrito Federal		44,620.20	9,235.47	9,235.47	9,068.45	9,068.45	-	-
1535	DIF200401839201	FEDERALES (APORTACIONES, SUBSIDIOS Y CONVENIOS)	2020	33-Aportaciones Federales para Entidades Federativas y Municipios	1004-FAIS Municipal y de las Demarcaciones Territoriales del Distrito Federal		387,223.40	368,704.39	368,704.39	368,704.39	368,704.39	117,826.71	117,826.71
1536	DIF200401832108	FEDERALES (APORTACIONES, SUBSIDIOS Y CONVENIOS)	2020	33-Aportaciones Federales para Entidades Federativas y Municipios	1004-FAIS Municipal y de las Demarcaciones Territoriales del Distrito Federal		844,047.02	844,047.02	844,047.02	844,047.02	844,047.02	844,047.02	844,047.02
1537	DIF200401833112	FEDERALES (APORTACIONES, SUBSIDIOS Y CONVENIOS)	2020	33-Aportaciones Federales para Entidades Federativas y Municipios	1004-FAIS Municipal y de las Demarcaciones Territoriales del Distrito Federal		908,038.20	908,038.20	908,038.20	908,038.20	908,038.20	908,038.20	908,038.20
1538	DIF200401833118	FEDERALES (APORTACIONES, SUBSIDIOS Y CONVENIOS)	2020	33-Aportaciones Federales para Entidades Federativas y Municipios	1004-FAIS Municipal y de las Demarcaciones Territoriales del Distrito Federal		357,104.27	357,104.27	357,104.27	357,104.27	357,104.27	357,104.27	357,104.27
1539	DIF200401833124	FEDERALES (APORTACIONES, SUBSIDIOS Y CONVENIOS)	2020	33-Aportaciones Federales para Entidades Federativas y Municipios	1004-FAIS Municipal y de las Demarcaciones Territoriales del Distrito Federal		17,502.18	3,622.59	3,622.59	3,557.08	3,557.08	-	-
1540	DIF200401826752	FEDERALES (APORTACIONES, SUBSIDIOS Y CONVENIOS)	2020	33-Aportaciones Federales para Entidades Federativas y Municipios	1004-FAIS Municipal y de las Demarcaciones Territoriales del Distrito Federal		74,367.00	15,392.44	15,392.44	15,114.09	15,114.09	-	-
1541	DIF200401826761	FEDERALES (APORTACIONES, SUBSIDIOS Y CONVENIOS)	2020	33-Aportaciones Federales para Entidades Federativas y Municipios	1004-FAIS Municipal y de las Demarcaciones Territoriales del Distrito Federal		14,873.40	3,078.49	3,078.49	3,022.82	3,022.82	-	-
1542	DIF200401832273	FEDERALES (APORTACIONES, SUBSIDIOS Y CONVENIOS)	2020	33-Aportaciones Federales para Entidades Federativas y Municipios	1004-FAIS Municipal y de las Demarcaciones Territoriales del Distrito Federal		50,511.86	10,454.92	10,454.92	10,265.85	10,265.85	-	-
1543	DIF200401832291	FEDERALES (APORTACIONES, SUBSIDIOS Y CONVENIOS)	2020	33-Aportaciones Federales para Entidades Federativas y Municipios	1004-FAIS Municipal y de las Demarcaciones Territoriales del Distrito Federal		50,511.86	10,454.92	10,454.92	10,265.85	10,265.85	-	-
1544	DIF200401833138	FEDERALES (APORTACIONES, SUBSIDIOS Y CONVENIOS)	2020	33-Aportaciones Federales para Entidades Federativas y Municipios	1004-FAIS Municipal y de las Demarcaciones Territoriales del Distrito Federal		35,714.28	35,714.28	-	-	-	-	-
1545	DIF200401826771	FEDERALES (APORTACIONES, SUBSIDIOS Y CONVENIOS)	2020	33-Aportaciones Federales para Entidades Federativas y Municipios	1004-FAIS Municipal y de las Demarcaciones Territoriales del Distrito Federal		29,746.80	6,156.98	6,156.98	6,045.63	6,045.63	-	-

#	FOLIO	TIPO DE RECURSO	CICLO DEL RECURSO	RAMO	PROGRAMA PRESUPUESTARIO	PROGRAMA ESTATAL O MUNICIPAL	APROBADO	MODIFICADO	RECAUDADO	COMPROMETIDO	DEVENGADO	EJERCIDO	PAGADO
1546	DIF200401832140	FEDERALES (APORTACIONES, SUBSIDIOS Y CONVENIOS)	2020	33-Aportaciones Federales para Entidades Federativas y Municipios	1004-FAIS Municipal y de las Demarcaciones Territoriales del Distrito Federal		90,199.75	18,669.50	18,669.50	18,331.88	18,331.88	-	-
1547	DIF200401832146	FEDERALES (APORTACIONES, SUBSIDIOS Y CONVENIOS)	2020	33-Aportaciones Federales para Entidades Federativas y Municipios	1004-FAIS Municipal y de las Demarcaciones Territoriales del Distrito Federal		64,943.82	13,442.04	13,442.04	13,198.95	13,198.95	-	-
1548	DIF200401832154	FEDERALES (APORTACIONES, SUBSIDIOS Y CONVENIOS)	2020	33-Aportaciones Federales para Entidades Federativas y Municipios	1004-FAIS Municipal y de las Demarcaciones Territoriales del Distrito Federal		147,927.59	30,617.97	30,617.97	30,064.28	30,064.28	-	-
1549	DIF200401833190	FEDERALES (APORTACIONES, SUBSIDIOS Y CONVENIOS)	2020	33-Aportaciones Federales para Entidades Federativas y Municipios	1004-FAIS Municipal y de las Demarcaciones Territoriales del Distrito Federal		7,215.98	1,493.56	1,493.56	1,466.55	1,466.55	-	-
1550	DIF200401836573	FEDERALES (APORTACIONES, SUBSIDIOS Y CONVENIOS)	2020	33-Aportaciones Federales para Entidades Federativas y Municipios	1004-FAIS Municipal y de las Demarcaciones Territoriales del Distrito Federal		340,470.24	340,470.24	340,470.24	340,470.24	340,470.24	340,470.24	340,470.24
1551	DIF200401832321	FEDERALES (APORTACIONES, SUBSIDIOS Y CONVENIOS)	2020	33-Aportaciones Federales para Entidades Federativas y Municipios	1004-FAIS Municipal y de las Demarcaciones Territoriales del Distrito Federal		32,471.91	6,721.02	6,721.02	6,599.48	6,599.48	-	-
1552	DIF200401832332	FEDERALES (APORTACIONES, SUBSIDIOS Y CONVENIOS)	2020	33-Aportaciones Federales para Entidades Federativas y Municipios	1004-FAIS Municipal y de las Demarcaciones Territoriales del Distrito Federal		852,181.86	852,181.86	852,181.86	852,181.86	852,181.86	852,181.86	852,181.86
1553	DIF200401832157	FEDERALES (APORTACIONES, SUBSIDIOS Y CONVENIOS)	2020	33-Aportaciones Federales para Entidades Federativas y Municipios	1004-FAIS Municipal y de las Demarcaciones Territoriales del Distrito Federal		252,559.30	252,559.30	252,559.30	252,559.30	252,559.30	252,559.30	252,559.30
1554	DIF200401832688	FEDERALES (APORTACIONES, SUBSIDIOS Y CONVENIOS)	2020	33-Aportaciones Federales para Entidades Federativas y Municipios	1004-FAIS Municipal y de las Demarcaciones Territoriales del Distrito Federal		25,255.93	5,227.46	5,227.46	5,132.93	5,132.93	-	-
1555	DIF200401833511	FEDERALES (APORTACIONES, SUBSIDIOS Y CONVENIOS)	2020	33-Aportaciones Federales para Entidades Federativas y Municipios	1004-FAIS Municipal y de las Demarcaciones Territoriales del Distrito Federal		165,967.54	34,351.87	34,351.87	33,730.65	33,730.65	-	-
1556	DIF200401833512	FEDERALES (APORTACIONES, SUBSIDIOS Y CONVENIOS)	2020	33-Aportaciones Federales para Entidades Federativas y Municipios	1004-FAIS Municipal y de las Demarcaciones Territoriales del Distrito Federal		214,822.23	214,822.23	214,822.23	214,822.23	214,822.23	214,822.23	214,822.23
1557	DIF200401833516	FEDERALES (APORTACIONES, SUBSIDIOS Y CONVENIOS)	2020	33-Aportaciones Federales para Entidades Federativas y Municipios	1004-FAIS Municipal y de las Demarcaciones Territoriales del Distrito Federal		248,951.31	248,951.31	248,951.31	248,951.31	248,951.31	248,951.31	248,951.31
1558	DIF200401833519	FEDERALES (APORTACIONES, SUBSIDIOS Y CONVENIOS)	2020	33-Aportaciones Federales para Entidades Federativas y Municipios	1004-FAIS Municipal y de las Demarcaciones Territoriales del Distrito Federal		71,428.56	71,428.56	-	-	-	-	-
1559	DIF200401833524	FEDERALES (APORTACIONES, SUBSIDIOS Y CONVENIOS)	2020	33-Aportaciones Federales para Entidades Federativas y Municipios	1004-FAIS Municipal y de las Demarcaciones Territoriales del Distrito Federal		28,333.63	5,864.48	5,864.48	5,758.43	5,758.43	-	-
1560	DIF200401832342	FEDERALES (APORTACIONES, SUBSIDIOS Y CONVENIOS)	2020	33-Aportaciones Federales para Entidades Federativas y Municipios	1004-FAIS Municipal y de las Demarcaciones Territoriales del Distrito Federal		490,773.84	490,773.84	490,773.84	490,773.84	490,773.84	490,773.84	490,773.84
1561	DIF200401833532	FEDERALES (APORTACIONES, SUBSIDIOS Y CONVENIOS)	2020	33-Aportaciones Federales para Entidades Federativas y Municipios	1004-FAIS Municipal y de las Demarcaciones Territoriales del Distrito Federal		57,727.84	11,948.48	11,948.48	11,732.40	11,732.40	-	-
1562	DIF200401833534	FEDERALES (APORTACIONES, SUBSIDIOS Y CONVENIOS)	2020	33-Aportaciones Federales para Entidades Federativas y Municipios	1004-FAIS Municipal y de las Demarcaciones Territoriales del Distrito Federal		61,335.83	12,695.26	12,695.26	12,465.68	12,465.68	-	-
1563	DIF200401833536	FEDERALES (APORTACIONES, SUBSIDIOS Y CONVENIOS)	2020	33-Aportaciones Federales para Entidades Federativas y Municipios	1004-FAIS Municipal y de las Demarcaciones Territoriales del Distrito Federal		29,889.82	6,186.58	6,186.58	6,074.70	6,074.70	-	-
1564	DIF200401833537	FEDERALES (APORTACIONES, SUBSIDIOS Y CONVENIOS)	2020	33-Aportaciones Federales para Entidades Federativas y Municipios	1004-FAIS Municipal y de las Demarcaciones Territoriales del Distrito Federal		30,915.72	6,398.92	6,398.92	6,283.20	6,283.20	-	-
1565	DIF200401833545	FEDERALES (APORTACIONES, SUBSIDIOS Y CONVENIOS)	2020	33-Aportaciones Federales para Entidades Federativas y Municipios	1004-FAIS Municipal y de las Demarcaciones Territoriales del Distrito Federal		270,922.37	270,922.37	270,922.37	270,922.37	270,922.37	270,922.37	270,922.37
1566	DIF200401833546	FEDERALES (APORTACIONES, SUBSIDIOS Y CONVENIOS)	2020	33-Aportaciones Federales para Entidades Federativas y Municipios	1004-FAIS Municipal y de las Demarcaciones Territoriales del Distrito Federal		243,902.74	243,902.74	243,902.74	243,902.74	243,902.74	243,902.74	243,902.74
1567	DIF200401833548	FEDERALES (APORTACIONES, SUBSIDIOS Y CONVENIOS)	2020	33-Aportaciones Federales para Entidades Federativas y Municipios	1004-FAIS Municipal y de las Demarcaciones Territoriales del Distrito Federal		3,607.99	746.59	746.59	733.24	733.24	-	-
1568	DIF200401832368	FEDERALES (APORTACIONES, SUBSIDIOS Y CONVENIOS)	2020	33-Aportaciones Federales para Entidades Federativas y Municipios	1004-FAIS Municipal y de las Demarcaciones Territoriales del Distrito Federal		1,545,872.84	1,545,872.84	1,545,872.84	1,545,872.84	1,545,872.84	1,545,872.84	1,545,872.84
1569	DIF200401832374	FEDERALES (APORTACIONES, SUBSIDIOS Y CONVENIOS)	2020	33-Aportaciones Federales para Entidades Federativas y Municipios	1004-FAIS Municipal y de las Demarcaciones Territoriales del Distrito Federal		479,862.67	479,862.67	479,862.67	479,862.67	479,862.67	479,862.67	479,862.67
1570	DIF200401832395	FEDERALES (APORTACIONES, SUBSIDIOS Y CONVENIOS)	2020	33-Aportaciones Federales para Entidades Federativas y Municipios	1004-FAIS Municipal y de las Demarcaciones Territoriales del Distrito Federal		406,616.32	406,616.32	406,616.32	406,616.32	406,616.32	406,616.32	406,616.32
1571	DIF200401834309	FEDERALES (APORTACIONES, SUBSIDIOS Y CONVENIOS)	2020	33-Aportaciones Federales para Entidades Federativas y Municipios	1004-FAIS Municipal y de las Demarcaciones Territoriales del Distrito Federal		35,714.28	35,714.28	-	-	-	-	-
1572	DIF200401832407	FEDERALES (APORTACIONES, SUBSIDIOS Y CONVENIOS)	2020	33-Aportaciones Federales para Entidades Federativas y Municipios	1004-FAIS Municipal y de las Demarcaciones Territoriales del Distrito Federal		436,566.79	436,566.79	436,566.79	436,566.79	436,566.79	436,566.79	436,566.79
1573	DIF200401832412	FEDERALES (APORTACIONES, SUBSIDIOS Y CONVENIOS)	2020	33-Aportaciones Federales para Entidades Federativas y Municipios	1004-FAIS Municipal y de las Demarcaciones Territoriales del Distrito Federal		216,929.42	216,929.42	216,929.42	216,929.42	216,929.42	216,929.42	216,929.42
1574	DIF200401832422	FEDERALES (APORTACIONES, SUBSIDIOS Y CONVENIOS)	2020	33-Aportaciones Federales para Entidades Federativas y Municipios	1004-FAIS Municipal y de las Demarcaciones Territoriales del Distrito Federal		50,511.86	10,454.92	10,454.92	10,265.85	10,265.85	-	-
1575	DIF200401834351	FEDERALES (APORTACIONES, SUBSIDIOS Y CONVENIOS)	2020	33-Aportaciones Federales para Entidades Federativas y Municipios	1004-FAIS Municipal y de las Demarcaciones Territoriales del Distrito Federal		71,428.56	71,428.56	-	-	-	-	-
1576	DIF200401833444	FEDERALES (APORTACIONES, SUBSIDIOS Y CONVENIOS)	2020	33-Aportaciones Federales para Entidades Federativas y Municipios	1004-FAIS Municipal y de las Demarcaciones Territoriales del Distrito Federal		107,142.84	107,142.84	-	-	-	-	-
1577	DIF200401835552	FEDERALES (APORTACIONES, SUBSIDIOS Y CONVENIOS)	2020	33-Aportaciones Federales para Entidades Federativas y Municipios	1004-FAIS Municipal y de las Demarcaciones Territoriales del Distrito Federal		35,714.28	35,714.28	-	-	-	-	-

#	FOLIO	TIPO DE RECURSO	CICLO DEL RECURSO	RAMO	PROGRAMA PRESUPUESTARIO	PROGRAMA ESTATAL O MUNICIPAL	APROBADO	MODIFICADO	RECAUDADO	COMPROMETIDO	DEVENGADO	EJERCIDO	PAGADO
1578	DIF200401833453	FEDERALES (APORTACIONES, SUBSIDIOS Y CONVENIOS)	2020	33-Aportaciones Federales para Entidades Federativas y Municipios	1004-FAIS Municipal y de las Demarcaciones Territoriales del Distrito Federal		257,906.23	257,906.23	257,906.23	257,906.23	257,906.23	257,906.23	257,906.23
1579	DIF200401833457	FEDERALES (APORTACIONES, SUBSIDIOS Y CONVENIOS)	2020	33-Aportaciones Federales para Entidades Federativas y Municipios	1004-FAIS Municipal y de las Demarcaciones Territoriales del Distrito Federal		71,428.56	71,428.56	-	-	-	-	-
1580	DIF200401833476	FEDERALES (APORTACIONES, SUBSIDIOS Y CONVENIOS)	2020	33-Aportaciones Federales para Entidades Federativas y Municipios	1004-FAIS Municipal y de las Demarcaciones Territoriales del Distrito Federal		321,850.24	321,850.24	321,850.24	321,850.24	321,850.24	321,850.24	321,850.24
1581	DIF200401833477	FEDERALES (APORTACIONES, SUBSIDIOS Y CONVENIOS)	2020	33-Aportaciones Federales para Entidades Federativas y Municipios	1004-FAIS Municipal y de las Demarcaciones Territoriales del Distrito Federal		346,367.04	346,367.04	346,367.04	346,367.04	346,367.04	346,367.04	346,367.04
1582	DIF200401833485	FEDERALES (APORTACIONES, SUBSIDIOS Y CONVENIOS)	2020	33-Aportaciones Federales para Entidades Federativas y Municipios	1004-FAIS Municipal y de las Demarcaciones Territoriales del Distrito Federal		905,508.72	905,508.73	905,508.73	905,508.73	905,508.72	905,508.72	905,508.72
1583	DIF200401833490	FEDERALES (APORTACIONES, SUBSIDIOS Y CONVENIOS)	2020	33-Aportaciones Federales para Entidades Federativas y Municipios	1004-FAIS Municipal y de las Demarcaciones Territoriales del Distrito Federal		562,846.44	562,846.44	562,846.44	562,846.44	562,846.44	562,846.44	562,846.44
1584	DIF200401833491	FEDERALES (APORTACIONES, SUBSIDIOS Y CONVENIOS)	2020	33-Aportaciones Federales para Entidades Federativas y Municipios	1004-FAIS Municipal y de las Demarcaciones Territoriales del Distrito Federal		71,428.56	71,428.56	-	-	-	-	-
1585	DIF200401833492	FEDERALES (APORTACIONES, SUBSIDIOS Y CONVENIOS)	2020	33-Aportaciones Federales para Entidades Federativas y Municipios	1004-FAIS Municipal y de las Demarcaciones Territoriales del Distrito Federal		526,723.17	526,723.17	526,723.17	526,723.17	526,723.17	526,723.17	526,723.17
1586	DIF200401834103	FEDERALES (APORTACIONES, SUBSIDIOS Y CONVENIOS)	2020	33-Aportaciones Federales para Entidades Federativas y Municipios	1004-FAIS Municipal y de las Demarcaciones Territoriales del Distrito Federal		35,714.28	35,714.28	-	-	-	-	-
1587	DIF200401838013	FEDERALES (APORTACIONES, SUBSIDIOS Y CONVENIOS)	2020	33-Aportaciones Federales para Entidades Federativas y Municipios	1004-FAIS Municipal y de las Demarcaciones Territoriales del Distrito Federal		505,002.17	505,002.17	-	-	-	-	-
1588	DIF200401833061	FEDERALES (APORTACIONES, SUBSIDIOS Y CONVENIOS)	2020	33-Aportaciones Federales para Entidades Federativas y Municipios	1004-FAIS Municipal y de las Demarcaciones Territoriales del Distrito Federal		406,131.72	406,131.72	406,131.72	406,131.72	406,131.72	406,131.72	406,131.72
1589	DIF200401833070	FEDERALES (APORTACIONES, SUBSIDIOS Y CONVENIOS)	2020	33-Aportaciones Federales para Entidades Federativas y Municipios	1004-FAIS Municipal y de las Demarcaciones Territoriales del Distrito Federal		78,845.49	16,319.40	16,319.40	16,024.28	16,024.28	-	-
1590	DIF200401833507	FEDERALES (APORTACIONES, SUBSIDIOS Y CONVENIOS)	2020	33-Aportaciones Federales para Entidades Federativas y Municipios	1004-FAIS Municipal y de las Demarcaciones Territoriales del Distrito Federal		35,714.28	35,714.28	-	-	-	-	-
1591	DIF200401834117	FEDERALES (APORTACIONES, SUBSIDIOS Y CONVENIOS)	2020	33-Aportaciones Federales para Entidades Federativas y Municipios	1004-FAIS Municipal y de las Demarcaciones Territoriales del Distrito Federal		35,714.28	35,714.28	-	-	-	-	-
1592	DIF200401837718	FEDERALES (APORTACIONES, SUBSIDIOS Y CONVENIOS)	2020	33-Aportaciones Federales para Entidades Federativas y Municipios	1004-FAIS Municipal y de las Demarcaciones Territoriales del Distrito Federal		11,606.94	2,402.40	2,402.40	2,358.95	2,358.95	-	-
1593	DIF200401830952	FEDERALES (APORTACIONES, SUBSIDIOS Y CONVENIOS)	2020	33-Aportaciones Federales para Entidades Federativas y Municipios	1004-FAIS Municipal y de las Demarcaciones Territoriales del Distrito Federal		589,902.45	589,902.45	589,902.45	589,902.45	589,902.45	589,902.45	589,902.45
1594	DIF200401830967	FEDERALES (APORTACIONES, SUBSIDIOS Y CONVENIOS)	2020	33-Aportaciones Federales para Entidades Federativas y Municipios	1004-FAIS Municipal y de las Demarcaciones Territoriales del Distrito Federal		629,766.72	629,766.72	629,766.72	629,766.72	629,766.72	629,766.72	629,766.72
1595	DIF200401833082	FEDERALES (APORTACIONES, SUBSIDIOS Y CONVENIOS)	2020	33-Aportaciones Federales para Entidades Federativas y Municipios	1004-FAIS Municipal y de las Demarcaciones Territoriales del Distrito Federal		214,285.65	214,285.65	-	-	-	-	-
1596	DIF200401833090	FEDERALES (APORTACIONES, SUBSIDIOS Y CONVENIOS)	2020	33-Aportaciones Federales para Entidades Federativas y Municipios	1004-FAIS Municipal y de las Demarcaciones Territoriales del Distrito Federal		36,079.90	7,467.80	7,467.80	7,332.75	7,332.75	-	-
1597	DIF200401833092	FEDERALES (APORTACIONES, SUBSIDIOS Y CONVENIOS)	2020	33-Aportaciones Federales para Entidades Federativas y Municipios	1004-FAIS Municipal y de las Demarcaciones Territoriales del Distrito Federal		238,475.22	238,475.22	238,475.22	238,475.22	238,475.22	238,475.22	238,475.22
1598	DIF200401835636	FEDERALES (APORTACIONES, SUBSIDIOS Y CONVENIOS)	2020	33-Aportaciones Federales para Entidades Federativas y Municipios	1004-FAIS Municipal y de las Demarcaciones Territoriales del Distrito Federal		35,714.28	35,714.28	-	-	-	-	-
1599	DIF200401823566	FEDERALES (APORTACIONES, SUBSIDIOS Y CONVENIOS)	2020	33-Aportaciones Federales para Entidades Federativas y Municipios	1004-FAIS Municipal y de las Demarcaciones Territoriales del Distrito Federal		19,344.90	4,004.00	4,004.00	3,931.59	3,931.59	-	-
1600	DIF200401823568	FEDERALES (APORTACIONES, SUBSIDIOS Y CONVENIOS)	2020	33-Aportaciones Federales para Entidades Federativas y Municipios	1004-FAIS Municipal y de las Demarcaciones Territoriales del Distrito Federal		19,344.90	4,004.00	4,004.00	3,931.59	3,931.59	-	-
1601	DIF200401823569	FEDERALES (APORTACIONES, SUBSIDIOS Y CONVENIOS)	2020	33-Aportaciones Federales para Entidades Federativas y Municipios	1004-FAIS Municipal y de las Demarcaciones Territoriales del Distrito Federal		92,855.52	19,219.19	19,219.19	18,871.63	18,871.63	-	-
1602	DIF200401823570	FEDERALES (APORTACIONES, SUBSIDIOS Y CONVENIOS)	2020	33-Aportaciones Federales para Entidades Federativas y Municipios	1004-FAIS Municipal y de las Demarcaciones Territoriales del Distrito Federal		58,034.70	12,011.99	12,011.99	11,794.77	11,794.77	-	-
1603	DIF200401823574	FEDERALES (APORTACIONES, SUBSIDIOS Y CONVENIOS)	2020	33-Aportaciones Federales para Entidades Federativas y Municipios	1004-FAIS Municipal y de las Demarcaciones Territoriales del Distrito Federal		46,427.76	9,609.59	9,609.59	9,435.81	9,435.81	-	-
1604	DIF200401823575	FEDERALES (APORTACIONES, SUBSIDIOS Y CONVENIOS)	2020	33-Aportaciones Federales para Entidades Federativas y Municipios	1004-FAIS Municipal y de las Demarcaciones Territoriales del Distrito Federal		38,689.80	8,007.99	8,007.99	7,863.18	7,863.18	-	-
1605	DIF200401823581	FEDERALES (APORTACIONES, SUBSIDIOS Y CONVENIOS)	2020	33-Aportaciones Federales para Entidades Federativas y Municipios	1004-FAIS Municipal y de las Demarcaciones Territoriales del Distrito Federal		15,475.92	3,203.20	3,203.20	3,145.27	3,145.27	-	-
1606	DIF200401823583	FEDERALES (APORTACIONES, SUBSIDIOS Y CONVENIOS)	2020	33-Aportaciones Federales para Entidades Federativas y Municipios	1004-FAIS Municipal y de las Demarcaciones Territoriales del Distrito Federal		38,689.80	8,007.99	8,007.99	7,863.18	7,863.18	-	-
1607	DIF200401823587	FEDERALES (APORTACIONES, SUBSIDIOS Y CONVENIOS)	2020	33-Aportaciones Federales para Entidades Federativas y Municipios	1004-FAIS Municipal y de las Demarcaciones Territoriales del Distrito Federal		77,379.60	16,015.99	16,015.99	15,726.36	15,726.36	-	-
1608	DIF200401833100	FEDERALES (APORTACIONES, SUBSIDIOS Y CONVENIOS)	2020	33-Aportaciones Federales para Entidades Federativas y Municipios	1004-FAIS Municipal y de las Demarcaciones Territoriales del Distrito Federal		28,863.92	5,974.24	5,974.24	5,866.20	5,866.20	-	-
1609	DIF200401833104	FEDERALES (APORTACIONES, SUBSIDIOS Y CONVENIOS)	2020	33-Aportaciones Federales para Entidades Federativas y Municipios	1004-FAIS Municipal y de las Demarcaciones Territoriales del Distrito Federal		71,428.56	71,428.56	-	-	-	-	-

#	FOLIO	TIPO DE RECURSO	CICLO DEL RECURSO	RAMO	PROGRAMA PRESUPUESTARIO	PROGRAMA ESTATAL O MUNICIPAL	APROBADO	MODIFICADO	RECAUDADO	COMPROMETIDO	DEVENGADO	EJERCIDO	PAGADO
1610	DIF200401833151	FEDERALES (APORTACIONES, SUBSIDIOS Y CONVENIOS)	2020	33-Aportaciones Federales para Entidades Federativas y Municipios	1004-FAIS Municipal y de las Demarcaciones Territoriales del Distrito Federal		346,367.04	346,367.04	346,367.04	346,367.04	346,367.04	346,367.04	346,367.04
1611	DIF200401833811	FEDERALES (APORTACIONES, SUBSIDIOS Y CONVENIOS)	2020	33-Aportaciones Federales para Entidades Federativas y Municipios	1004-FAIS Municipal y de las Demarcaciones Territoriales del Distrito Federal		35,714.28	35,714.28	-	-	-	-	-
1612	DIF200401835668	FEDERALES (APORTACIONES, SUBSIDIOS Y CONVENIOS)	2020	33-Aportaciones Federales para Entidades Federativas y Municipios	1004-FAIS Municipal y de las Demarcaciones Territoriales del Distrito Federal		35,714.28	35,714.28	-	-	-	-	-
1613	DIF200401833169	FEDERALES (APORTACIONES, SUBSIDIOS Y CONVENIOS)	2020	33-Aportaciones Federales para Entidades Federativas y Municipios	1004-FAIS Municipal y de las Demarcaciones Territoriales del Distrito Federal		1,187,829.89	1,187,829.89	1,187,829.89	1,187,829.89	1,187,829.89	1,187,829.89	1,187,829.89
1614	DIF200401833216	FEDERALES (APORTACIONES, SUBSIDIOS Y CONVENIOS)	2020	33-Aportaciones Federales para Entidades Federativas y Municipios	1004-FAIS Municipal y de las Demarcaciones Territoriales del Distrito Federal		510,533.68	510,533.68	510,533.68	510,533.68	510,533.68	510,533.68	510,533.68
1615	DIF200401833826	FEDERALES (APORTACIONES, SUBSIDIOS Y CONVENIOS)	2020	33-Aportaciones Federales para Entidades Federativas y Municipios	1004-FAIS Municipal y de las Demarcaciones Territoriales del Distrito Federal		71,428.56	71,428.56	-	-	-	-	-
1616	DIF200401836389	FEDERALES (APORTACIONES, SUBSIDIOS Y CONVENIOS)	2020	33-Aportaciones Federales para Entidades Federativas y Municipios	1004-FAIS Municipal y de las Demarcaciones Territoriales del Distrito Federal		415,000.00	415,000.00	415,000.00	415,000.00	415,000.00	125,869.50	125,869.50
1617	DIF200401833225	FEDERALES (APORTACIONES, SUBSIDIOS Y CONVENIOS)	2020	33-Aportaciones Federales para Entidades Federativas y Municipios	1004-FAIS Municipal y de las Demarcaciones Territoriales del Distrito Federal		35,714.28	35,714.28	-	-	-	-	-
1618	DIF200401833252	FEDERALES (APORTACIONES, SUBSIDIOS Y CONVENIOS)	2020	33-Aportaciones Federales para Entidades Federativas y Municipios	1004-FAIS Municipal y de las Demarcaciones Territoriales del Distrito Federal		35,714.28	35,714.28	-	-	-	-	-
1619	DIF200401833259	FEDERALES (APORTACIONES, SUBSIDIOS Y CONVENIOS)	2020	33-Aportaciones Federales para Entidades Federativas y Municipios	1004-FAIS Municipal y de las Demarcaciones Territoriales del Distrito Federal		96,863.34	20,048.72	20,048.72	19,686.16	19,686.16	-	-
1620	DIF200401833260	FEDERALES (APORTACIONES, SUBSIDIOS Y CONVENIOS)	2020	33-Aportaciones Federales para Entidades Federativas y Municipios	1004-FAIS Municipal y de las Demarcaciones Territoriales del Distrito Federal		82,983.76	17,175.93	17,175.93	16,865.32	16,865.32	-	-
1621	DIF200401833283	FEDERALES (APORTACIONES, SUBSIDIOS Y CONVENIOS)	2020	33-Aportaciones Federales para Entidades Federativas y Municipios	1004-FAIS Municipal y de las Demarcaciones Territoriales del Distrito Federal		182,157.36	37,702.83	37,702.83	37,021.02	37,021.02	-	-
1622	DIF200401835742	FEDERALES (APORTACIONES, SUBSIDIOS Y CONVENIOS)	2020	33-Aportaciones Federales para Entidades Federativas y Municipios	1004-FAIS Municipal y de las Demarcaciones Territoriales del Distrito Federal		35,714.28	35,714.28	-	-	-	-	-
1623	DIF200401833291	FEDERALES (APORTACIONES, SUBSIDIOS Y CONVENIOS)	2020	33-Aportaciones Federales para Entidades Federativas y Municipios	1004-FAIS Municipal y de las Demarcaciones Territoriales del Distrito Federal		35,714.28	35,714.28	-	-	-	-	-
1624	DIF200401833297	FEDERALES (APORTACIONES, SUBSIDIOS Y CONVENIOS)	2020	33-Aportaciones Federales para Entidades Federativas y Municipios	1004-FAIS Municipal y de las Demarcaciones Territoriales del Distrito Federal		991,739.43	991,739.43	991,739.43	991,739.43	991,739.43	991,739.43	991,739.43
1625	DIF200401833305	FEDERALES (APORTACIONES, SUBSIDIOS Y CONVENIOS)	2020	33-Aportaciones Federales para Entidades Federativas y Municipios	1004-FAIS Municipal y de las Demarcaciones Territoriales del Distrito Federal		55,156.27	11,416.22	11,416.22	11,209.76	11,209.76	-	-
1626	DIF200401833907	FEDERALES (APORTACIONES, SUBSIDIOS Y CONVENIOS)	2020	33-Aportaciones Federales para Entidades Federativas y Municipios	1004-FAIS Municipal y de las Demarcaciones Territoriales del Distrito Federal		35,714.28	35,714.28	-	-	-	-	-
1627	DIF200401835393	FEDERALES (APORTACIONES, SUBSIDIOS Y CONVENIOS)	2020	33-Aportaciones Federales para Entidades Federativas y Municipios	1004-FAIS Municipal y de las Demarcaciones Territoriales del Distrito Federal		35,714.28	35,714.28	-	-	-	-	-
1628	DIF200401835404	FEDERALES (APORTACIONES, SUBSIDIOS Y CONVENIOS)	2020	33-Aportaciones Federales para Entidades Federativas y Municipios	1004-FAIS Municipal y de las Demarcaciones Territoriales del Distrito Federal		35,714.28	35,714.28	-	-	-	-	-
1629	DIF200401835409	FEDERALES (APORTACIONES, SUBSIDIOS Y CONVENIOS)	2020	33-Aportaciones Federales para Entidades Federativas y Municipios	1004-FAIS Municipal y de las Demarcaciones Territoriales del Distrito Federal		35,714.28	35,714.28	-	-	-	-	-
1630	DIF200401835413	FEDERALES (APORTACIONES, SUBSIDIOS Y CONVENIOS)	2020	33-Aportaciones Federales para Entidades Federativas y Municipios	1004-FAIS Municipal y de las Demarcaciones Territoriales del Distrito Federal		35,714.28	35,714.28	-	-	-	-	-
1631	DIF200401835766	FEDERALES (APORTACIONES, SUBSIDIOS Y CONVENIOS)	2020	33-Aportaciones Federales para Entidades Federativas y Municipios	1004-FAIS Municipal y de las Demarcaciones Territoriales del Distrito Federal		35,714.28	35,714.28	-	-	-	-	-
1632	DIF200401832603	FEDERALES (APORTACIONES, SUBSIDIOS Y CONVENIOS)	2020	33-Aportaciones Federales para Entidades Federativas y Municipios	1004-FAIS Municipal y de las Demarcaciones Territoriales del Distrito Federal		191,254.04	39,606.36	39,606.36	38,890.12	38,890.12	-	-
1633	DIF200401832604	FEDERALES (APORTACIONES, SUBSIDIOS Y CONVENIOS)	2020	33-Aportaciones Federales para Entidades Federativas y Municipios	1004-FAIS Municipal y de las Demarcaciones Territoriales del Distrito Federal		190,227.50	39,373.19	39,373.19	38,661.16	38,661.16	-	-
1634	DIF200401832606	FEDERALES (APORTACIONES, SUBSIDIOS Y CONVENIOS)	2020	33-Aportaciones Federales para Entidades Federativas y Municipios	1004-FAIS Municipal y de las Demarcaciones Territoriales del Distrito Federal		566,324.32	566,324.32	566,324.32	566,324.32	566,324.32	566,324.32	566,324.32
1635	DIF200401835781	FEDERALES (APORTACIONES, SUBSIDIOS Y CONVENIOS)	2020	33-Aportaciones Federales para Entidades Federativas y Municipios	1004-FAIS Municipal y de las Demarcaciones Territoriales del Distrito Federal		35,714.28	35,714.28	-	-	-	-	-
1636	DIF200401835790	FEDERALES (APORTACIONES, SUBSIDIOS Y CONVENIOS)	2020	33-Aportaciones Federales para Entidades Federativas y Municipios	1004-FAIS Municipal y de las Demarcaciones Territoriales del Distrito Federal		35,714.28	35,714.28	-	-	-	-	-
1637	DIF200401832618	FEDERALES (APORTACIONES, SUBSIDIOS Y CONVENIOS)	2020	33-Aportaciones Federales para Entidades Federativas y Municipios	1004-FAIS Municipal y de las Demarcaciones Territoriales del Distrito Federal		27,435.79	5,678.65	5,678.65	5,575.95	5,575.95	-	-
1638	DIF200401832628	FEDERALES (APORTACIONES, SUBSIDIOS Y CONVENIOS)	2020	33-Aportaciones Federales para Entidades Federativas y Municipios	1004-FAIS Municipal y de las Demarcaciones Territoriales del Distrito Federal		68,227.82	14,121.76	14,121.76	13,866.38	13,866.38	-	-
1639	DIF200401833970	FEDERALES (APORTACIONES, SUBSIDIOS Y CONVENIOS)	2020	33-Aportaciones Federales para Entidades Federativas y Municipios	1004-FAIS Municipal y de las Demarcaciones Territoriales del Distrito Federal		35,714.28	35,714.28	-	-	-	-	-
1640	DIF200401832642	FEDERALES (APORTACIONES, SUBSIDIOS Y CONVENIOS)	2020	33-Aportaciones Federales para Entidades Federativas y Municipios	1004-FAIS Municipal y de las Demarcaciones Territoriales del Distrito Federal		379,143.46	379,143.46	379,143.46	379,143.46	379,143.46	379,143.46	379,143.46
1641	DIF200401832645	FEDERALES (APORTACIONES, SUBSIDIOS Y CONVENIOS)	2020	33-Aportaciones Federales para Entidades Federativas y Municipios	1004-FAIS Municipal y de las Demarcaciones Territoriales del Distrito Federal		139,072.80	28,785.21	28,785.21	28,264.66	28,264.66	-	-

#	FOLIO	TIPO DE RECURSO	CICLO DEL RECURSO	RAMO	PROGRAMA PRESUPUESTARIO	PROGRAMA ESTATAL O MUNICIPAL	APROBADO	MODIFICADO	RECAUDADO	COMPROMETIDO	DEVENGADO	EJERCIDO	PAGADO
1642	DIF200401832648	FEDERALES (APORTACIONES, SUBSIDIOS Y CONVENIOS)	2020	33-Aportaciones Federales para Entidades Federativas y Municipios	1004-FAIS Municipal y de las Demarcaciones Territoriales del Distrito Federal		675,627.06	675,627.06	675,627.06	675,627.06	675,627.06	675,627.06	675,627.06
1643	DIF200401832651	FEDERALES (APORTACIONES, SUBSIDIOS Y CONVENIOS)	2020	33-Aportaciones Federales para Entidades Federativas y Municipios	1004-FAIS Municipal y de las Demarcaciones Territoriales del Distrito Federal		109,630.75	22,691.31	22,691.31	22,280.96	22,280.96	-	-
1644	DIF200401832656	FEDERALES (APORTACIONES, SUBSIDIOS Y CONVENIOS)	2020	33-Aportaciones Federales para Entidades Federativas y Municipios	1004-FAIS Municipal y de las Demarcaciones Territoriales del Distrito Federal		435,088.99	435,088.99	435,088.99	435,088.99	435,088.99	435,088.99	435,088.99
1645	DIF200401832657	FEDERALES (APORTACIONES, SUBSIDIOS Y CONVENIOS)	2020	33-Aportaciones Federales para Entidades Federativas y Municipios	1004-FAIS Municipal y de las Demarcaciones Territoriales del Distrito Federal		344,988.78	344,988.78	344,988.78	344,988.78	344,988.78	344,988.78	344,988.78
1646	DIF200401841532	FEDERALES (APORTACIONES, SUBSIDIOS Y CONVENIOS)	2020	33-Aportaciones Federales para Entidades Federativas y Municipios	1004-FAIS Municipal y de las Demarcaciones Territoriales del Distrito Federal		351,017.46	351,017.46	351,017.46	351,017.46	351,017.46	-	-
1647	DIF200401832667	FEDERALES (APORTACIONES, SUBSIDIOS Y CONVENIOS)	2020	33-Aportaciones Federales para Entidades Federativas y Municipios	1004-FAIS Municipal y de las Demarcaciones Territoriales del Distrito Federal		158,184.59	32,740.96	32,740.96	32,148.87	32,148.87	-	-
1648	DIF200401832673	FEDERALES (APORTACIONES, SUBSIDIOS Y CONVENIOS)	2020	33-Aportaciones Federales para Entidades Federativas y Municipios	1004-FAIS Municipal y de las Demarcaciones Territoriales del Distrito Federal		4,607.80	953.72	953.72	936.47	936.47	-	-
1649	DIF200401832674	FEDERALES (APORTACIONES, SUBSIDIOS Y CONVENIOS)	2020	33-Aportaciones Federales para Entidades Federativas y Municipios	1004-FAIS Municipal y de las Demarcaciones Territoriales del Distrito Federal		363,439.31	363,439.31	363,439.31	363,439.31	363,439.31	363,439.31	363,439.31
1650	DIF200401832680	FEDERALES (APORTACIONES, SUBSIDIOS Y CONVENIOS)	2020	33-Aportaciones Federales para Entidades Federativas y Municipios	1004-FAIS Municipal y de las Demarcaciones Territoriales del Distrito Federal		10,823.97	2,240.34	2,240.34	2,199.83	2,199.83	-	-
1651	DIF200401832682	FEDERALES (APORTACIONES, SUBSIDIOS Y CONVENIOS)	2020	33-Aportaciones Federales para Entidades Federativas y Municipios	1004-FAIS Municipal y de las Demarcaciones Territoriales del Distrito Federal		291,204.01	291,204.01	291,204.01	291,204.01	291,204.01	291,204.01	291,204.01
1652	DIF200401832689	FEDERALES (APORTACIONES, SUBSIDIOS Y CONVENIOS)	2020	33-Aportaciones Federales para Entidades Federativas y Municipios	1004-FAIS Municipal y de las Demarcaciones Territoriales del Distrito Federal		203,274.80	42,073.71	42,073.71	41,312.85	41,312.85	-	-
1653	DIF200401835122	FEDERALES (APORTACIONES, SUBSIDIOS Y CONVENIOS)	2020	33-Aportaciones Federales para Entidades Federativas y Municipios	1004-FAIS Municipal y de las Demarcaciones Territoriales del Distrito Federal		30,699.84	6,354.24	6,354.24	6,239.33	6,239.33	-	-
1654	DIF200401837954	FEDERALES (APORTACIONES, SUBSIDIOS Y CONVENIOS)	2020	33-Aportaciones Federales para Entidades Federativas y Municipios	1004-FAIS Municipal y de las Demarcaciones Territoriales del Distrito Federal		104,740.98	104,740.98	-	-	-	-	-
1655	DIF200401833410	FEDERALES (APORTACIONES, SUBSIDIOS Y CONVENIOS)	2020	33-Aportaciones Federales para Entidades Federativas y Municipios	1004-FAIS Municipal y de las Demarcaciones Territoriales del Distrito Federal		71,428.56	71,428.56	-	-	-	-	-
1656	DIF200401833424	FEDERALES (APORTACIONES, SUBSIDIOS Y CONVENIOS)	2020	33-Aportaciones Federales para Entidades Federativas y Municipios	1004-FAIS Municipal y de las Demarcaciones Territoriales del Distrito Federal		35,714.28	35,714.28	-	-	-	-	-
1657	DIF200401833425	FEDERALES (APORTACIONES, SUBSIDIOS Y CONVENIOS)	2020	33-Aportaciones Federales para Entidades Federativas y Municipios	1004-FAIS Municipal y de las Demarcaciones Territoriales del Distrito Federal		57,727.84	11,948.48	11,948.48	11,732.40	11,732.40	-	-
1658	DIF200401835524	FEDERALES (APORTACIONES, SUBSIDIOS Y CONVENIOS)	2020	33-Aportaciones Federales para Entidades Federativas y Municipios	1004-FAIS Municipal y de las Demarcaciones Territoriales del Distrito Federal		71,428.56	71,428.56	-	-	-	-	-
1659	DIF200401819750	FEDERALES (APORTACIONES, SUBSIDIOS Y CONVENIOS)	2020	33-Aportaciones Federales para Entidades Federativas y Municipios	1004-FAIS Municipal y de las Demarcaciones Territoriales del Distrito Federal		14,791.82	14,791.82	14,791.82	14,791.82	14,791.82	-	-
1660	DIF200401819768	FEDERALES (APORTACIONES, SUBSIDIOS Y CONVENIOS)	2020	33-Aportaciones Federales para Entidades Federativas y Municipios	1004-FAIS Municipal y de las Demarcaciones Territoriales del Distrito Federal		65,250.43	65,250.43	65,250.43	65,250.43	65,250.43	-	-
1661	DIF200401819778	FEDERALES (APORTACIONES, SUBSIDIOS Y CONVENIOS)	2020	33-Aportaciones Federales para Entidades Federativas y Municipios	1004-FAIS Municipal y de las Demarcaciones Territoriales del Distrito Federal		92,624.51	92,624.51	92,624.51	92,624.51	92,624.51	-	-
1662	DIF200401819780	FEDERALES (APORTACIONES, SUBSIDIOS Y CONVENIOS)	2020	33-Aportaciones Federales para Entidades Federativas y Municipios	1004-FAIS Municipal y de las Demarcaciones Territoriales del Distrito Federal		36,541.35	36,541.35	36,541.35	36,541.35	36,541.35	-	-
1663	DIF200401825626	FEDERALES (APORTACIONES, SUBSIDIOS Y CONVENIOS)	2020	33-Aportaciones Federales para Entidades Federativas y Municipios	1004-FAIS Municipal y de las Demarcaciones Territoriales del Distrito Federal		193,354.20	40,020.35	40,020.35	39,296.62	39,296.62	-	-
1664	DIF200401826341	FEDERALES (APORTACIONES, SUBSIDIOS Y CONVENIOS)	2020	33-Aportaciones Federales para Entidades Federativas y Municipios	1004-FAIS Municipal y de las Demarcaciones Territoriales del Distrito Federal		253,196.46	253,196.46	253,196.46	253,196.46	253,196.46	253,196.46	253,196.46
1665	DIF200401826343	FEDERALES (APORTACIONES, SUBSIDIOS Y CONVENIOS)	2020	33-Aportaciones Federales para Entidades Federativas y Municipios	1004-FAIS Municipal y de las Demarcaciones Territoriales del Distrito Federal		375,566.34	375,566.34	375,566.34	375,566.34	375,566.34	375,566.34	375,566.34
1666	DIF200401826353	FEDERALES (APORTACIONES, SUBSIDIOS Y CONVENIOS)	2020	33-Aportaciones Federales para Entidades Federativas y Municipios	1004-FAIS Municipal y de las Demarcaciones Territoriales del Distrito Federal		55,138.32	11,412.50	11,412.50	11,206.12	11,206.12	-	-
1667	DIF200401819820	FEDERALES (APORTACIONES, SUBSIDIOS Y CONVENIOS)	2020	33-Aportaciones Federales para Entidades Federativas y Municipios	1004-FAIS Municipal y de las Demarcaciones Territoriales del Distrito Federal		376,498.09	376,498.09	376,498.09	376,498.09	376,498.09	-	-
1668	DIF200401819829	FEDERALES (APORTACIONES, SUBSIDIOS Y CONVENIOS)	2020	33-Aportaciones Federales para Entidades Federativas y Municipios	1004-FAIS Municipal y de las Demarcaciones Territoriales del Distrito Federal		13,197.08	13,197.08	13,197.08	13,197.08	13,197.08	-	-
1669	DIF200401822830	FEDERALES (APORTACIONES, SUBSIDIOS Y CONVENIOS)	2020	33-Aportaciones Federales para Entidades Federativas y Municipios	1004-FAIS Municipal y de las Demarcaciones Territoriales del Distrito Federal		123,807.36	25,625.58	25,625.58	25,162.17	25,162.17	-	-
1670	DIF200401822850	FEDERALES (APORTACIONES, SUBSIDIOS Y CONVENIOS)	2020	33-Aportaciones Federales para Entidades Federativas y Municipios	1004-FAIS Municipal y de las Demarcaciones Territoriales del Distrito Federal		30,951.84	6,406.40	6,406.40	6,290.54	6,290.54	-	-
1671	DIF200401825638	FEDERALES (APORTACIONES, SUBSIDIOS Y CONVENIOS)	2020	33-Aportaciones Federales para Entidades Federativas y Municipios	1004-FAIS Municipal y de las Demarcaciones Territoriales del Distrito Federal		228,058.80	228,058.80	228,058.80	228,058.80	228,058.80	228,058.80	228,058.80
1672	DIF200401825647	FEDERALES (APORTACIONES, SUBSIDIOS Y CONVENIOS)	2020	33-Aportaciones Federales para Entidades Federativas y Municipios	1004-FAIS Municipal y de las Demarcaciones Territoriales del Distrito Federal		9,915.60	2,052.33	2,052.33	2,015.21	2,015.21	-	-
1673	DIF200401825656	FEDERALES (APORTACIONES, SUBSIDIOS Y CONVENIOS)	2020	33-Aportaciones Federales para Entidades Federativas y Municipios	1004-FAIS Municipal y de las Demarcaciones Territoriales del Distrito Federal		109,071.60	22,575.58	22,575.58	22,167.32	22,167.32	-	-

#	FOLIO	TIPO DE RECURSO	CICLO DEL RECURSO	RAMO	PROGRAMA PRESUPUESTARIO	PROGRAMA ESTATAL O MUNICIPAL	APROBADO	MODIFICADO	RECAUDADO	COMPROMETIDO	DEVENGADO	EJERCIDO	PAGADO
1674	DIF200401826360	FEDERALES (APORTACIONES, SUBSIDIOS Y CONVENIOS)	2020	33-Aportaciones Federales para Entidades Federativas y Municipios	1004-FAIS Municipal y de las Demarcaciones Territoriales del Distrito Federal		367,204.44	367,204.44	367,204.44	367,204.44	367,204.44	367,204.44	367,204.44
1675	DIF200401826361	FEDERALES (APORTACIONES, SUBSIDIOS Y CONVENIOS)	2020	33-Aportaciones Federales para Entidades Federativas y Municipios	1004-FAIS Municipal y de las Demarcaciones Territoriales del Distrito Federal		139,050.84	28,780.67	28,780.67	28,260.20	28,260.20	-	-
1676	DIF200401826362	FEDERALES (APORTACIONES, SUBSIDIOS Y CONVENIOS)	2020	33-Aportaciones Federales para Entidades Federativas y Municipios	1004-FAIS Municipal y de las Demarcaciones Territoriales del Distrito Federal		322,954.32	322,954.32	322,954.32	322,954.32	322,954.32	322,954.32	322,954.32
1677	DIF200401826378	FEDERALES (APORTACIONES, SUBSIDIOS Y CONVENIOS)	2020	33-Aportaciones Federales para Entidades Federativas y Municipios	1004-FAIS Municipal y de las Demarcaciones Territoriales del Distrito Federal		374,826.18	374,826.18	374,826.18	374,826.18	374,826.18	374,826.18	374,826.18
1678	DIF200401819841	FEDERALES (APORTACIONES, SUBSIDIOS Y CONVENIOS)	2020	33-Aportaciones Federales para Entidades Federativas y Municipios	1004-FAIS Municipal y de las Demarcaciones Territoriales del Distrito Federal		5,241.85	5,241.85	5,241.85	5,241.85	5,241.85	-	-
1679	DIF200401819845	FEDERALES (APORTACIONES, SUBSIDIOS Y CONVENIOS)	2020	33-Aportaciones Federales para Entidades Federativas y Municipios	1004-FAIS Municipal y de las Demarcaciones Territoriales del Distrito Federal		23,861.06	23,861.06	23,861.06	23,861.06	23,861.06	-	-
1680	DIF200401819855	FEDERALES (APORTACIONES, SUBSIDIOS Y CONVENIOS)	2020	33-Aportaciones Federales para Entidades Federativas y Municipios	1004-FAIS Municipal y de las Demarcaciones Territoriales del Distrito Federal		22,986.49	22,986.49	22,986.49	22,986.49	22,986.49	-	-
1681	DIF200401819859	FEDERALES (APORTACIONES, SUBSIDIOS Y CONVENIOS)	2020	33-Aportaciones Federales para Entidades Federativas y Municipios	1004-FAIS Municipal y de las Demarcaciones Territoriales del Distrito Federal		8,237.20	8,237.20	8,237.20	8,237.20	8,237.20	-	-
1682	DIF200401819865	FEDERALES (APORTACIONES, SUBSIDIOS Y CONVENIOS)	2020	33-Aportaciones Federales para Entidades Federativas y Municipios	1004-FAIS Municipal y de las Demarcaciones Territoriales del Distrito Federal		55,510.94	55,510.94	55,510.94	55,510.94	55,510.94	-	-
1683	DIF200401819871	FEDERALES (APORTACIONES, SUBSIDIOS Y CONVENIOS)	2020	33-Aportaciones Federales para Entidades Federativas y Municipios	1004-FAIS Municipal y de las Demarcaciones Territoriales del Distrito Federal		14,227.88	14,227.88	14,227.88	14,227.88	14,227.88	-	-
1684	DIF200401825081	FEDERALES (APORTACIONES, SUBSIDIOS Y CONVENIOS)	2020	33-Aportaciones Federales para Entidades Federativas y Municipios	1004-FAIS Municipal y de las Demarcaciones Territoriales del Distrito Federal		372,324.16	372,324.16	372,324.16	372,324.16	372,324.16	-	-
1685	DIF200401825092	FEDERALES (APORTACIONES, SUBSIDIOS Y CONVENIOS)	2020	33-Aportaciones Federales para Entidades Federativas y Municipios	1004-FAIS Municipal y de las Demarcaciones Territoriales del Distrito Federal		187,620.01	187,620.01	187,620.01	187,620.01	187,620.01	-	-
1686	DIF200401825660	FEDERALES (APORTACIONES, SUBSIDIOS Y CONVENIOS)	2020	33-Aportaciones Federales para Entidades Federativas y Municipios	1004-FAIS Municipal y de las Demarcaciones Territoriales del Distrito Federal		79,324.80	16,418.60	16,418.60	16,121.69	16,121.69	-	-
1687	DIF200401825667	FEDERALES (APORTACIONES, SUBSIDIOS Y CONVENIOS)	2020	33-Aportaciones Federales para Entidades Federativas y Municipios	1004-FAIS Municipal y de las Demarcaciones Territoriales del Distrito Federal		218,143.20	218,143.20	218,143.20	218,143.20	218,143.20	218,143.20	218,143.20
1688	DIF200401825668	FEDERALES (APORTACIONES, SUBSIDIOS Y CONVENIOS)	2020	33-Aportaciones Federales para Entidades Federativas y Municipios	1004-FAIS Municipal y de las Demarcaciones Territoriales del Distrito Federal		118,987.20	24,627.91	24,627.91	24,182.54	24,182.54	-	-
1689	DIF200401825672	FEDERALES (APORTACIONES, SUBSIDIOS Y CONVENIOS)	2020	33-Aportaciones Federales para Entidades Federativas y Municipios	1004-FAIS Municipal y de las Demarcaciones Territoriales del Distrito Federal		128,902.80	26,680.23	26,680.23	26,197.75	26,197.75	-	-
1690	DIF200401825679	FEDERALES (APORTACIONES, SUBSIDIOS Y CONVENIOS)	2020	33-Aportaciones Federales para Entidades Federativas y Municipios	1004-FAIS Municipal y de las Demarcaciones Territoriales del Distrito Federal		292,510.20	292,510.20	292,510.20	292,510.20	292,510.20	292,510.20	292,510.20
1691	DIF200401826383	FEDERALES (APORTACIONES, SUBSIDIOS Y CONVENIOS)	2020	33-Aportaciones Federales para Entidades Federativas y Municipios	1004-FAIS Municipal y de las Demarcaciones Territoriales del Distrito Federal		54,535.80	11,287.79	11,287.79	11,083.66	11,083.66	-	-
1692	DIF200401826389	FEDERALES (APORTACIONES, SUBSIDIOS Y CONVENIOS)	2020	33-Aportaciones Federales para Entidades Federativas y Municipios	1004-FAIS Municipal y de las Demarcaciones Territoriales del Distrito Federal		405,059.28	405,059.28	405,059.28	405,059.28	405,059.28	405,059.28	405,059.28
1693	DIF200401826390	FEDERALES (APORTACIONES, SUBSIDIOS Y CONVENIOS)	2020	33-Aportaciones Federales para Entidades Federativas y Municipios	1004-FAIS Municipal y de las Demarcaciones Territoriales del Distrito Federal		123,945.00	25,654.07	25,654.07	25,190.14	25,190.14	-	-
1694	DIF200401819881	FEDERALES (APORTACIONES, SUBSIDIOS Y CONVENIOS)	2020	33-Aportaciones Federales para Entidades Federativas y Municipios	1004-FAIS Municipal y de las Demarcaciones Territoriales del Distrito Federal		29,979.60	29,979.60	29,979.60	29,979.60	29,979.60	-	-
1695	DIF200401819887	FEDERALES (APORTACIONES, SUBSIDIOS Y CONVENIOS)	2020	33-Aportaciones Federales para Entidades Federativas y Municipios	1004-FAIS Municipal y de las Demarcaciones Territoriales del Distrito Federal		1,372,844.18	492,351.77	492,351.77	492,351.77	492,351.77	-	-
1696	DIF200401819895	FEDERALES (APORTACIONES, SUBSIDIOS Y CONVENIOS)	2020	33-Aportaciones Federales para Entidades Federativas y Municipios	1004-FAIS Municipal y de las Demarcaciones Territoriales del Distrito Federal		11,981.38	11,981.38	11,981.38	11,981.38	11,981.38	-	-
1697	DIF200401819910	FEDERALES (APORTACIONES, SUBSIDIOS Y CONVENIOS)	2020	33-Aportaciones Federales para Entidades Federativas y Municipios	1004-FAIS Municipal y de las Demarcaciones Territoriales del Distrito Federal		1,608.67	1,608.67	1,608.67	1,608.67	1,608.67	-	-
1698	DIF200401825103	FEDERALES (APORTACIONES, SUBSIDIOS Y CONVENIOS)	2020	33-Aportaciones Federales para Entidades Federativas y Municipios	1004-FAIS Municipal y de las Demarcaciones Territoriales del Distrito Federal		2,019,842.70	724,388.92	724,388.92	724,388.92	724,388.92	-	-
1699	DIF200401825116	FEDERALES (APORTACIONES, SUBSIDIOS Y CONVENIOS)	2020	33-Aportaciones Federales para Entidades Federativas y Municipios	1004-FAIS Municipal y de las Demarcaciones Territoriales del Distrito Federal		1,404,100.04	503,561.25	503,561.25	503,561.25	503,561.25	-	-
1700	DIF200401825682	FEDERALES (APORTACIONES, SUBSIDIOS Y CONVENIOS)	2020	33-Aportaciones Federales para Entidades Federativas y Municipios	1004-FAIS Municipal y de las Demarcaciones Territoriales del Distrito Federal		218,143.20	218,143.20	218,143.20	218,143.20	218,143.20	218,143.20	218,143.20
1701	DIF200401825688	FEDERALES (APORTACIONES, SUBSIDIOS Y CONVENIOS)	2020	33-Aportaciones Federales para Entidades Federativas y Municipios	1004-FAIS Municipal y de las Demarcaciones Territoriales del Distrito Federal		133,860.60	27,706.40	27,706.40	27,205.35	27,205.35	-	-
1702	DIF200401825697	FEDERALES (APORTACIONES, SUBSIDIOS Y CONVENIOS)	2020	33-Aportaciones Federales para Entidades Federativas y Municipios	1004-FAIS Municipal y de las Demarcaciones Territoriales del Distrito Federal		99,156.00	20,523.26	20,523.26	20,152.11	20,152.11	-	-
1703	DIF200401825701	FEDERALES (APORTACIONES, SUBSIDIOS Y CONVENIOS)	2020	33-Aportaciones Federales para Entidades Federativas y Municipios	1004-FAIS Municipal y de las Demarcaciones Territoriales del Distrito Federal		158,649.60	32,837.21	32,837.21	32,243.38	32,243.38	-	-
1704	DIF200401826408	FEDERALES (APORTACIONES, SUBSIDIOS Y CONVENIOS)	2020	33-Aportaciones Federales para Entidades Federativas y Municipios	1004-FAIS Municipal y de las Demarcaciones Territoriales del Distrito Federal		59,493.60	12,313.95	12,313.95	12,091.27	12,091.27	-	-
1705	DIF200401826411	FEDERALES (APORTACIONES, SUBSIDIOS Y CONVENIOS)	2020	33-Aportaciones Federales para Entidades Federativas y Municipios	1004-FAIS Municipal y de las Demarcaciones Territoriales del Distrito Federal		303,979.50	303,979.50	303,979.50	303,979.50	303,979.50	303,979.50	303,979.50

#	FOLIO	TIPO DE RECURSO	CICLO DEL RECURSO	RAMO	PROGRAMA PRESUPUESTARIO	PROGRAMA ESTATAL O MUNICIPAL	APROBADO	MODIFICADO	RECAUDADO	COMPROMETIDO	DEVENGADO	EJERCIDO	PAGADO
1706	DIF200401826412	FEDERALES (APORTACIONES, SUBSIDIOS Y CONVENIOS)	2020	33-Aportaciones Federales para Entidades Federativas y Municipios	1004-FAIS Municipal y de las Demarcaciones Territoriales del Distrito Federal		262,625.76	262,625.76	262,625.76	262,625.76	262,625.76	262,625.76	262,625.76
1707	DIF200401826424	FEDERALES (APORTACIONES, SUBSIDIOS Y CONVENIOS)	2020	33-Aportaciones Federales para Entidades Federativas y Municipios	1004-FAIS Municipal y de las Demarcaciones Territoriales del Distrito Federal		38,689.80	8,007.99	8,007.99	7,863.18	7,863.18	-	-
1708	DIF200401825709	FEDERALES (APORTACIONES, SUBSIDIOS Y CONVENIOS)	2020	33-Aportaciones Federales para Entidades Federativas y Municipios	1004-FAIS Municipal y de las Demarcaciones Territoriales del Distrito Federal		173,523.00	35,915.70	35,915.70	35,266.20	35,266.20	-	-
1709	DIF200401825716	FEDERALES (APORTACIONES, SUBSIDIOS Y CONVENIOS)	2020	33-Aportaciones Federales para Entidades Federativas y Municipios	1004-FAIS Municipal y de las Demarcaciones Territoriales del Distrito Federal		158,649.60	32,837.21	32,837.21	32,243.38	32,243.38	-	-
1710	DIF200401825723	FEDERALES (APORTACIONES, SUBSIDIOS Y CONVENIOS)	2020	33-Aportaciones Federales para Entidades Federativas y Municipios	1004-FAIS Municipal y de las Demarcaciones Territoriales del Distrito Federal		69,409.20	14,366.28	14,366.28	14,106.48	14,106.48	-	-
1711	DIF200401826443	FEDERALES (APORTACIONES, SUBSIDIOS Y CONVENIOS)	2020	33-Aportaciones Federales para Entidades Federativas y Municipios	1004-FAIS Municipal y de las Demarcaciones Territoriales del Distrito Federal		65,656.44	13,589.54	13,589.54	13,343.78	13,343.78	-	-
1712	DIF200401827186	FEDERALES (APORTACIONES, SUBSIDIOS Y CONVENIOS)	2020	33-Aportaciones Federales para Entidades Federativas y Municipios	1004-FAIS Municipal y de las Demarcaciones Territoriales del Distrito Federal		143,965.99	-	-	-	-	-	-
1713	DIF200401827200	FEDERALES (APORTACIONES, SUBSIDIOS Y CONVENIOS)	2020	33-Aportaciones Federales para Entidades Federativas y Municipios	1004-FAIS Municipal y de las Demarcaciones Territoriales del Distrito Federal		143,965.99	-	-	-	-	-	-
1714	DIF200401821144	FEDERALES (APORTACIONES, SUBSIDIOS Y CONVENIOS)	2020	33-Aportaciones Federales para Entidades Federativas y Municipios	1004-FAIS Municipal y de las Demarcaciones Territoriales del Distrito Federal		34,820.82	7,207.19	7,207.19	7,076.86	7,076.86	-	-
1715	DIF200401825727	FEDERALES (APORTACIONES, SUBSIDIOS Y CONVENIOS)	2020	33-Aportaciones Federales para Entidades Federativas y Municipios	1004-FAIS Municipal y de las Demarcaciones Territoriales del Distrito Federal		59,493.60	12,313.95	12,313.95	12,091.27	12,091.27	-	-
1716	DIF200401825729	FEDERALES (APORTACIONES, SUBSIDIOS Y CONVENIOS)	2020	33-Aportaciones Federales para Entidades Federativas y Municipios	1004-FAIS Municipal y de las Demarcaciones Territoriales del Distrito Federal		114,029.40	23,601.74	23,601.74	23,174.93	23,174.93	-	-
1717	DIF200401825734	FEDERALES (APORTACIONES, SUBSIDIOS Y CONVENIOS)	2020	33-Aportaciones Federales para Entidades Federativas y Municipios	1004-FAIS Municipal y de las Demarcaciones Territoriales del Distrito Federal		89,240.40	18,470.93	18,470.93	18,136.90	18,136.90	-	-
1718	DIF200401825736	FEDERALES (APORTACIONES, SUBSIDIOS Y CONVENIOS)	2020	33-Aportaciones Federales para Entidades Federativas y Municipios	1004-FAIS Municipal y de las Demarcaciones Territoriales del Distrito Federal		99,156.00	20,523.26	20,523.26	20,152.11	20,152.11	-	-
1719	DIF200401825812	FEDERALES (APORTACIONES, SUBSIDIOS Y CONVENIOS)	2020	33-Aportaciones Federales para Entidades Federativas y Municipios	1004-FAIS Municipal y de las Demarcaciones Territoriales del Distrito Federal		74,367.00	15,392.44	15,392.44	15,114.09	15,114.09	-	-
1720	DIF200401825814	FEDERALES (APORTACIONES, SUBSIDIOS Y CONVENIOS)	2020	33-Aportaciones Federales para Entidades Federativas y Municipios	1004-FAIS Municipal y de las Demarcaciones Territoriales del Distrito Federal		282,594.60	282,594.60	282,594.60	282,594.60	282,594.60	282,594.60	282,594.60
1721	DIF200401826451	FEDERALES (APORTACIONES, SUBSIDIOS Y CONVENIOS)	2020	33-Aportaciones Federales para Entidades Federativas y Municipios	1004-FAIS Municipal y de las Demarcaciones Territoriales del Distrito Federal		24,789.00	5,130.81	5,130.81	5,038.03	5,038.03	-	-
1722	DIF200401826462	FEDERALES (APORTACIONES, SUBSIDIOS Y CONVENIOS)	2020	33-Aportaciones Federales para Entidades Federativas y Municipios	1004-FAIS Municipal y de las Demarcaciones Territoriales del Distrito Federal		39,662.40	8,209.30	8,209.30	8,060.85	8,060.85	-	-
1723	DIF200401826463	FEDERALES (APORTACIONES, SUBSIDIOS Y CONVENIOS)	2020	33-Aportaciones Federales para Entidades Federativas y Municipios	1004-FAIS Municipal y de las Demarcaciones Territoriales del Distrito Federal		115,350.66	23,875.22	23,875.22	23,443.46	23,443.46	-	-
1724	DIF200401827209	FEDERALES (APORTACIONES, SUBSIDIOS Y CONVENIOS)	2020	33-Aportaciones Federales para Entidades Federativas y Municipios	1004-FAIS Municipal y de las Demarcaciones Territoriales del Distrito Federal		143,965.99	-	-	-	-	-	-
1725	DIF200401827213	FEDERALES (APORTACIONES, SUBSIDIOS Y CONVENIOS)	2020	33-Aportaciones Federales para Entidades Federativas y Municipios	1004-FAIS Municipal y de las Demarcaciones Territoriales del Distrito Federal		143,966.00	-	-	-	-	-	-
1726	DIF200401821149	FEDERALES (APORTACIONES, SUBSIDIOS Y CONVENIOS)	2020	33-Aportaciones Federales para Entidades Federativas y Municipios	1004-FAIS Municipal y de las Demarcaciones Territoriales del Distrito Federal		54,165.72	11,211.19	11,211.19	11,008.45	11,008.45	-	-
1727	DIF200401821151	FEDERALES (APORTACIONES, SUBSIDIOS Y CONVENIOS)	2020	33-Aportaciones Federales para Entidades Federativas y Municipios	1004-FAIS Municipal y de las Demarcaciones Territoriales del Distrito Federal		46,427.83	46,427.83	46,427.83	46,427.83	46,427.83	-	-
1728	DIF200401821153	FEDERALES (APORTACIONES, SUBSIDIOS Y CONVENIOS)	2020	33-Aportaciones Federales para Entidades Federativas y Municipios	1004-FAIS Municipal y de las Demarcaciones Territoriales del Distrito Federal		11,606.94	2,402.40	2,402.40	2,358.95	2,358.95	-	-
1729	DIF200401821157	FEDERALES (APORTACIONES, SUBSIDIOS Y CONVENIOS)	2020	33-Aportaciones Federales para Entidades Federativas y Municipios	1004-FAIS Municipal y de las Demarcaciones Territoriales del Distrito Federal		123,807.36	25,625.58	25,625.58	25,162.17	25,162.17	-	-
1730	DIF200401821168	FEDERALES (APORTACIONES, SUBSIDIOS Y CONVENIOS)	2020	33-Aportaciones Federales para Entidades Federativas y Municipios	1004-FAIS Municipal y de las Demarcaciones Territoriales del Distrito Federal		70,390.58	70,390.58	70,390.58	70,390.58	70,390.58	-	-
1731	DIF200401823305	FEDERALES (APORTACIONES, SUBSIDIOS Y CONVENIOS)	2020	33-Aportaciones Federales para Entidades Federativas y Municipios	1004-FAIS Municipal y de las Demarcaciones Territoriales del Distrito Federal		91,180.96	91,180.96	91,180.96	91,180.96	91,180.96	-	-
1732	DIF200401825826	FEDERALES (APORTACIONES, SUBSIDIOS Y CONVENIOS)	2020	33-Aportaciones Federales para Entidades Federativas y Municipios	1004-FAIS Municipal y de las Demarcaciones Territoriales del Distrito Federal		69,409.20	14,366.28	14,366.28	14,106.48	14,106.48	-	-
1733	DIF200401825831	FEDERALES (APORTACIONES, SUBSIDIOS Y CONVENIOS)	2020	33-Aportaciones Federales para Entidades Federativas y Municipios	1004-FAIS Municipal y de las Demarcaciones Territoriales del Distrito Federal		168,565.20	34,889.54	34,889.54	34,258.59	34,258.59	-	-
1734	DIF200401825838	FEDERALES (APORTACIONES, SUBSIDIOS Y CONVENIOS)	2020	33-Aportaciones Federales para Entidades Federativas y Municipios	1004-FAIS Municipal y de las Demarcaciones Territoriales del Distrito Federal		118,987.20	24,627.91	24,627.91	24,182.54	24,182.54	-	-
1735	DIF200401825839	FEDERALES (APORTACIONES, SUBSIDIOS Y CONVENIOS)	2020	33-Aportaciones Federales para Entidades Federativas y Municipios	1004-FAIS Municipal y de las Demarcaciones Territoriales del Distrito Federal		29,746.80	6,156.98	6,156.98	6,045.63	6,045.63	-	-
1736	DIF200401826473	FEDERALES (APORTACIONES, SUBSIDIOS Y CONVENIOS)	2020	33-Aportaciones Federales para Entidades Federativas y Municipios	1004-FAIS Municipal y de las Demarcaciones Territoriales del Distrito Federal		250,532.52	250,532.52	250,532.52	250,532.52	250,532.52	250,532.52	250,532.52
1737	DIF200401826474	FEDERALES (APORTACIONES, SUBSIDIOS Y CONVENIOS)	2020	33-Aportaciones Federales para Entidades Federativas y Municipios	1004-FAIS Municipal y de las Demarcaciones Territoriales del Distrito Federal		138,818.40	28,732.56	28,732.56	28,212.96	28,212.96	-	-

#	FOLIO	TIPO DE RECURSO	CICLO DEL RECURSO	RAMO	PROGRAMA PRESUPUESTARIO	PROGRAMA ESTATAL O MUNICIPAL	APROBADO	MODIFICADO	RECAUDADO	COMPROMETIDO	DEVENGADO	EJERCIDO	PAGADO
1738	DIF200401826475	FEDERALES (APORTACIONES, SUBSIDIOS Y CONVENIOS)	2020	33-Aportaciones Federales para Entidades Federativas y Municipios	1004-FAIS Municipal y de las Demarcaciones Territoriales del Distrito Federal		281,368.14	281,368.14	281,368.14	281,368.14	281,368.14	281,368.14	281,368.14
1739	DIF200401826488	FEDERALES (APORTACIONES, SUBSIDIOS Y CONVENIOS)	2020	33-Aportaciones Federales para Entidades Federativas y Municipios	1004-FAIS Municipal y de las Demarcaciones Territoriales del Distrito Federal		127,676.34	26,426.38	26,426.38	25,948.49	25,948.49	-	-
1740	DIF200401826489	FEDERALES (APORTACIONES, SUBSIDIOS Y CONVENIOS)	2020	33-Aportaciones Federales para Entidades Federativas y Municipios	1004-FAIS Municipal y de las Demarcaciones Territoriales del Distrito Federal		387,289.50	387,289.50	387,289.50	387,289.50	387,289.50	387,289.50	387,289.50
1741	DIF200401821173	FEDERALES (APORTACIONES, SUBSIDIOS Y CONVENIOS)	2020	33-Aportaciones Federales para Entidades Federativas y Municipios	1004-FAIS Municipal y de las Demarcaciones Territoriales del Distrito Federal		30,951.84	6,406.40	6,406.40	6,290.54	6,290.54	-	-
1742	DIF200401821175	FEDERALES (APORTACIONES, SUBSIDIOS Y CONVENIOS)	2020	33-Aportaciones Federales para Entidades Federativas y Municipios	1004-FAIS Municipal y de las Demarcaciones Territoriales del Distrito Federal		61,903.68	12,812.79	12,812.79	12,581.08	12,581.08	-	-
1743	DIF200401821178	FEDERALES (APORTACIONES, SUBSIDIOS Y CONVENIOS)	2020	33-Aportaciones Federales para Entidades Federativas y Municipios	1004-FAIS Municipal y de las Demarcaciones Territoriales del Distrito Federal		50,296.74	10,410.39	10,410.39	10,222.13	10,222.13	-	-
1744	DIF200401821183	FEDERALES (APORTACIONES, SUBSIDIOS Y CONVENIOS)	2020	33-Aportaciones Federales para Entidades Federativas y Municipios	1004-FAIS Municipal y de las Demarcaciones Territoriales del Distrito Federal		2,061.61	2,061.61	2,061.61	2,061.61	2,061.61	-	-
1745	DIF200401821188	FEDERALES (APORTACIONES, SUBSIDIOS Y CONVENIOS)	2020	33-Aportaciones Federales para Entidades Federativas y Municipios	1004-FAIS Municipal y de las Demarcaciones Territoriales del Distrito Federal		46,427.76	9,609.59	9,609.59	9,435.81	9,435.81	-	-
1746	DIF200401821194	FEDERALES (APORTACIONES, SUBSIDIOS Y CONVENIOS)	2020	33-Aportaciones Federales para Entidades Federativas y Municipios	1004-FAIS Municipal y de las Demarcaciones Territoriales del Distrito Federal		30,951.84	6,406.40	6,406.40	6,290.54	6,290.54	-	-
1747	DIF200401823543	FEDERALES (APORTACIONES, SUBSIDIOS Y CONVENIOS)	2020	33-Aportaciones Federales para Entidades Federativas y Municipios	1004-FAIS Municipal y de las Demarcaciones Territoriales del Distrito Federal		7,737.96	1,601.60	1,601.60	1,572.64	1,572.64	-	-
1748	DIF200401823546	FEDERALES (APORTACIONES, SUBSIDIOS Y CONVENIOS)	2020	33-Aportaciones Federales para Entidades Federativas y Municipios	1004-FAIS Municipal y de las Demarcaciones Territoriales del Distrito Federal		7,737.96	1,601.60	1,601.60	1,572.64	1,572.64	-	-
1749	DIF200401825209	FEDERALES (APORTACIONES, SUBSIDIOS Y CONVENIOS)	2020	33-Aportaciones Federales para Entidades Federativas y Municipios	1004-FAIS Municipal y de las Demarcaciones Territoriales del Distrito Federal		911,239.30	911,239.30	911,239.30	911,239.30	911,239.30	-	-
1750	DIF200401825846	FEDERALES (APORTACIONES, SUBSIDIOS Y CONVENIOS)	2020	33-Aportaciones Federales para Entidades Federativas y Municipios	1004-FAIS Municipal y de las Demarcaciones Territoriales del Distrito Federal		24,789.00	5,130.81	5,130.81	5,038.03	5,038.03	-	-
1751	DIF200401825848	FEDERALES (APORTACIONES, SUBSIDIOS Y CONVENIOS)	2020	33-Aportaciones Federales para Entidades Federativas y Municipios	1004-FAIS Municipal y de las Demarcaciones Territoriales del Distrito Federal		39,662.40	8,209.30	8,209.30	8,060.85	8,060.85	-	-
1752	DIF200401825854	FEDERALES (APORTACIONES, SUBSIDIOS Y CONVENIOS)	2020	33-Aportaciones Federales para Entidades Federativas y Municipios	1004-FAIS Municipal y de las Demarcaciones Territoriales del Distrito Federal		64,451.40	13,340.12	13,340.12	13,098.87	13,098.87	-	-
1753	DIF200401825857	FEDERALES (APORTACIONES, SUBSIDIOS Y CONVENIOS)	2020	33-Aportaciones Federales para Entidades Federativas y Municipios	1004-FAIS Municipal y de las Demarcaciones Territoriales del Distrito Federal		133,860.60	27,706.40	27,706.40	27,205.35	27,205.35	-	-
1754	DIF200401825858	FEDERALES (APORTACIONES, SUBSIDIOS Y CONVENIOS)	2020	33-Aportaciones Federales para Entidades Federativas y Municipios	1004-FAIS Municipal y de las Demarcaciones Territoriales del Distrito Federal		54,535.80	11,287.79	11,287.79	11,083.66	11,083.66	-	-
1755	DIF200401825862	FEDERALES (APORTACIONES, SUBSIDIOS Y CONVENIOS)	2020	33-Aportaciones Federales para Entidades Federativas y Municipios	1004-FAIS Municipal y de las Demarcaciones Territoriales del Distrito Federal		94,198.20	19,497.09	19,497.09	19,144.51	19,144.51	-	-
1756	DIF200401825863	FEDERALES (APORTACIONES, SUBSIDIOS Y CONVENIOS)	2020	33-Aportaciones Federales para Entidades Federativas y Municipios	1004-FAIS Municipal y de las Demarcaciones Territoriales del Distrito Federal		99,156.00	20,523.26	20,523.26	20,152.11	20,152.11	-	-
1757	DIF200401826497	FEDERALES (APORTACIONES, SUBSIDIOS Y CONVENIOS)	2020	33-Aportaciones Federales para Entidades Federativas y Municipios	1004-FAIS Municipal y de las Demarcaciones Territoriales del Distrito Federal		463,464.06	463,464.06	463,464.06	463,464.06	463,464.06	463,464.06	463,464.06
1758	DIF200401826502	FEDERALES (APORTACIONES, SUBSIDIOS Y CONVENIOS)	2020	33-Aportaciones Federales para Entidades Federativas y Municipios	1004-FAIS Municipal y de las Demarcaciones Territoriales del Distrito Federal		361,644.12	361,644.12	361,644.12	361,644.12	361,644.12	361,644.12	361,644.12
1759	DIF200401826506	FEDERALES (APORTACIONES, SUBSIDIOS Y CONVENIOS)	2020	33-Aportaciones Federales para Entidades Federativas y Municipios	1004-FAIS Municipal y de las Demarcaciones Territoriales del Distrito Federal		29,746.80	6,156.98	6,156.98	6,045.63	6,045.63	-	-
1760	DIF200401826509	FEDERALES (APORTACIONES, SUBSIDIOS Y CONVENIOS)	2020	33-Aportaciones Federales para Entidades Federativas y Municipios	1004-FAIS Municipal y de las Demarcaciones Territoriales del Distrito Federal		24,789.00	5,130.81	5,130.81	5,038.03	5,038.03	-	-
1761	DIF200401826511	FEDERALES (APORTACIONES, SUBSIDIOS Y CONVENIOS)	2020	33-Aportaciones Federales para Entidades Federativas y Municipios	1004-FAIS Municipal y de las Demarcaciones Territoriales del Distrito Federal		118,987.20	24,627.91	24,627.91	24,182.54	24,182.54	-	-
1762	DIF200401826512	FEDERALES (APORTACIONES, SUBSIDIOS Y CONVENIOS)	2020	33-Aportaciones Federales para Entidades Federativas y Municipios	1004-FAIS Municipal y de las Demarcaciones Territoriales del Distrito Federal		29,746.80	6,156.98	6,156.98	6,045.63	6,045.63	-	-
1763	DIF200401826513	FEDERALES (APORTACIONES, SUBSIDIOS Y CONVENIOS)	2020	33-Aportaciones Federales para Entidades Federativas y Municipios	1004-FAIS Municipal y de las Demarcaciones Territoriales del Distrito Federal		399,498.96	399,498.96	399,498.96	399,498.96	399,498.96	399,498.96	399,498.96
1764	DIF200401826516	FEDERALES (APORTACIONES, SUBSIDIOS Y CONVENIOS)	2020	33-Aportaciones Federales para Entidades Federativas y Municipios	1004-FAIS Municipal y de las Demarcaciones Territoriales del Distrito Federal		202,529.64	41,919.48	41,919.48	41,161.41	41,161.41	-	-
1765	DIF200401821196	FEDERALES (APORTACIONES, SUBSIDIOS Y CONVENIOS)	2020	33-Aportaciones Federales para Entidades Federativas y Municipios	1004-FAIS Municipal y de las Demarcaciones Territoriales del Distrito Federal		11,606.94	2,402.40	2,402.40	2,358.95	2,358.95	-	-
1766	DIF200401821197	FEDERALES (APORTACIONES, SUBSIDIOS Y CONVENIOS)	2020	33-Aportaciones Federales para Entidades Federativas y Municipios	1004-FAIS Municipal y de las Demarcaciones Territoriales del Distrito Federal		30,887.17	30,887.17	30,887.17	30,887.17	30,887.17	-	-
1767	DIF200401821201	FEDERALES (APORTACIONES, SUBSIDIOS Y CONVENIOS)	2020	33-Aportaciones Federales para Entidades Federativas y Municipios	1004-FAIS Municipal y de las Demarcaciones Territoriales del Distrito Federal		85,117.56	17,617.59	17,617.59	17,298.99	17,298.99	-	-
1768	DIF200401821202	FEDERALES (APORTACIONES, SUBSIDIOS Y CONVENIOS)	2020	33-Aportaciones Federales para Entidades Federativas y Municipios	1004-FAIS Municipal y de las Demarcaciones Territoriales del Distrito Federal		19,344.90	4,004.00	4,004.00	3,931.59	3,931.59	-	-
1769	DIF200401821206	FEDERALES (APORTACIONES, SUBSIDIOS Y CONVENIOS)	2020	33-Aportaciones Federales para Entidades Federativas y Municipios	1004-FAIS Municipal y de las Demarcaciones Territoriales del Distrito Federal		74,883.60	74,883.60	74,883.60	74,883.60	74,883.60	-	-

#	FOLIO	TIPO DE RECURSO	CICLO DEL RECURSO	RAMO	PROGRAMA PRESUPUESTARIO	PROGRAMA ESTATAL O MUNICIPAL	APROBADO	MODIFICADO	RECAUDADO	COMPROMETIDO	DEVENGADO	EJERCIDO	PAGADO
1770	DIF200401821215	FEDERALES (APORTACIONES, SUBSIDIOS Y CONVENIOS)	2020	33-Aportaciones Federales para Entidades Federativas y Municipios	1004-FAIS Municipal y de las Demarcaciones Territoriales del Distrito Federal		73,510.62	15,215.19	15,215.19	14,940.04	14,940.04	-	-
1771	DIF200401821216	FEDERALES (APORTACIONES, SUBSIDIOS Y CONVENIOS)	2020	33-Aportaciones Federales para Entidades Federativas y Municipios	1004-FAIS Municipal y de las Demarcaciones Territoriales del Distrito Federal		7,737.96	1,601.60	1,601.60	1,572.64	1,572.64	-	-
1772	DIF200401825875	FEDERALES (APORTACIONES, SUBSIDIOS Y CONVENIOS)	2020	33-Aportaciones Federales para Entidades Federativas y Municipios	1004-FAIS Municipal y de las Demarcaciones Territoriales del Distrito Federal		123,945.00	25,654.07	25,654.07	25,190.14	25,190.14	-	-
1773	DIF200401825881	FEDERALES (APORTACIONES, SUBSIDIOS Y CONVENIOS)	2020	33-Aportaciones Federales para Entidades Federativas y Municipios	1004-FAIS Municipal y de las Demarcaciones Territoriales del Distrito Federal		4,957.80	1,026.16	1,026.16	1,007.61	1,007.61	-	-
1774	DIF200401825886	FEDERALES (APORTACIONES, SUBSIDIOS Y CONVENIOS)	2020	33-Aportaciones Federales para Entidades Federativas y Municipios	1004-FAIS Municipal y de las Demarcaciones Territoriales del Distrito Federal		24,789.00	5,130.81	5,130.81	5,038.03	5,038.03	-	-
1775	DIF200401826518	FEDERALES (APORTACIONES, SUBSIDIOS Y CONVENIOS)	2020	33-Aportaciones Federales para Entidades Federativas y Municipios	1004-FAIS Municipal y de las Demarcaciones Territoriales del Distrito Federal		347,627.10	347,627.10	347,627.10	347,627.10	347,627.10	347,627.10	347,627.10
1776	DIF200401826520	FEDERALES (APORTACIONES, SUBSIDIOS Y CONVENIOS)	2020	33-Aportaciones Federales para Entidades Federativas y Municipios	1004-FAIS Municipal y de las Demarcaciones Territoriales del Distrito Federal		165,161.10	34,184.96	34,184.96	33,566.76	33,566.76	-	-
1777	DIF200401826521	FEDERALES (APORTACIONES, SUBSIDIOS Y CONVENIOS)	2020	33-Aportaciones Federales para Entidades Federativas y Municipios	1004-FAIS Municipal y de las Demarcaciones Territoriales del Distrito Federal		67,834.08	14,040.26	14,040.26	13,786.36	13,786.36	-	-
1778	DIF200401826525	FEDERALES (APORTACIONES, SUBSIDIOS Y CONVENIOS)	2020	33-Aportaciones Federales para Entidades Federativas y Municipios	1004-FAIS Municipal y de las Demarcaciones Territoriales del Distrito Federal		64,451.40	13,340.12	13,340.12	13,098.87	13,098.87	-	-
1779	DIF200401826527	FEDERALES (APORTACIONES, SUBSIDIOS Y CONVENIOS)	2020	33-Aportaciones Federales para Entidades Federativas y Municipios	1004-FAIS Municipal y de las Demarcaciones Territoriales del Distrito Federal		34,704.60	7,183.14	7,183.14	7,053.24	7,053.24	-	-
1780	DIF200401826528	FEDERALES (APORTACIONES, SUBSIDIOS Y CONVENIOS)	2020	33-Aportaciones Federales para Entidades Federativas y Municipios	1004-FAIS Municipal y de las Demarcaciones Territoriales del Distrito Federal		373,134.84	373,134.84	373,134.84	373,134.84	373,134.84	373,134.84	373,134.84
1781	DIF200401826531	FEDERALES (APORTACIONES, SUBSIDIOS Y CONVENIOS)	2020	33-Aportaciones Federales para Entidades Federativas y Municipios	1004-FAIS Municipal y de las Demarcaciones Territoriales del Distrito Federal		144,008.64	29,806.83	29,806.83	29,267.80	29,267.80	-	-
1782	DIF200401826534	FEDERALES (APORTACIONES, SUBSIDIOS Y CONVENIOS)	2020	33-Aportaciones Federales para Entidades Federativas y Municipios	1004-FAIS Municipal y de las Demarcaciones Territoriales del Distrito Federal		422,596.62	422,596.62	422,596.62	422,596.62	422,596.62	422,596.62	422,596.62
1783	DIF200401826535	FEDERALES (APORTACIONES, SUBSIDIOS Y CONVENIOS)	2020	33-Aportaciones Federales para Entidades Federativas y Municipios	1004-FAIS Municipal y de las Demarcaciones Territoriales del Distrito Federal		174,844.26	36,189.17	36,189.17	35,534.73	35,534.73	-	-
1784	DIF200401826536	FEDERALES (APORTACIONES, SUBSIDIOS Y CONVENIOS)	2020	33-Aportaciones Federales para Entidades Federativas y Municipios	1004-FAIS Municipal y de las Demarcaciones Territoriales del Distrito Federal		48,002.88	9,935.61	9,935.61	9,755.93	9,755.93	-	-
1785	DIF200401826537	FEDERALES (APORTACIONES, SUBSIDIOS Y CONVENIOS)	2020	33-Aportaciones Federales para Entidades Federativas y Municipios	1004-FAIS Municipal y de las Demarcaciones Territoriales del Distrito Federal		210,753.90	210,753.90	210,753.90	210,753.90	210,753.90	210,753.90	210,753.90
1786	DIF200401821218	FEDERALES (APORTACIONES, SUBSIDIOS Y CONVENIOS)	2020	33-Aportaciones Federales para Entidades Federativas y Municipios	1004-FAIS Municipal y de las Demarcaciones Territoriales del Distrito Federal		59,537.08	59,537.08	59,537.08	59,537.08	59,537.08	-	-
1787	DIF200401821222	FEDERALES (APORTACIONES, SUBSIDIOS Y CONVENIOS)	2020	33-Aportaciones Federales para Entidades Federativas y Municipios	1004-FAIS Municipal y de las Demarcaciones Territoriales del Distrito Federal		748.85	748.85	748.85	748.85	748.85	-	-
1788	DIF200401821223	FEDERALES (APORTACIONES, SUBSIDIOS Y CONVENIOS)	2020	33-Aportaciones Federales para Entidades Federativas y Municipios	1004-FAIS Municipal y de las Demarcaciones Territoriales del Distrito Federal		19,344.90	4,004.00	4,004.00	3,931.59	3,931.59	-	-
1789	DIF200401821229	FEDERALES (APORTACIONES, SUBSIDIOS Y CONVENIOS)	2020	33-Aportaciones Federales para Entidades Federativas y Municipios	1004-FAIS Municipal y de las Demarcaciones Territoriales del Distrito Federal		65,712.67	65,712.67	65,712.67	65,712.67	65,712.67	-	-
1790	DIF200401821238	FEDERALES (APORTACIONES, SUBSIDIOS Y CONVENIOS)	2020	33-Aportaciones Federales para Entidades Federativas y Municipios	1004-FAIS Municipal y de las Demarcaciones Territoriales del Distrito Federal		30,951.84	6,406.40	6,406.40	6,290.54	6,290.54	-	-
1791	DIF200401821239	FEDERALES (APORTACIONES, SUBSIDIOS Y CONVENIOS)	2020	33-Aportaciones Federales para Entidades Federativas y Municipios	1004-FAIS Municipal y de las Demarcaciones Territoriales del Distrito Federal		116,069.40	24,023.98	24,023.98	23,589.53	23,589.53	-	-
1792	DIF200401822417	FEDERALES (APORTACIONES, SUBSIDIOS Y CONVENIOS)	2020	33-Aportaciones Federales para Entidades Federativas y Municipios	1004-FAIS Municipal y de las Demarcaciones Territoriales del Distrito Federal		23,213.88	4,804.80	4,804.80	4,717.91	4,717.91	-	-
1793	DIF200401822421	FEDERALES (APORTACIONES, SUBSIDIOS Y CONVENIOS)	2020	33-Aportaciones Federales para Entidades Federativas y Municipios	1004-FAIS Municipal y de las Demarcaciones Territoriales del Distrito Federal		15,475.92	3,203.20	3,203.20	3,145.27	3,145.27	-	-
1794	DIF200401822422	FEDERALES (APORTACIONES, SUBSIDIOS Y CONVENIOS)	2020	33-Aportaciones Federales para Entidades Federativas y Municipios	1004-FAIS Municipal y de las Demarcaciones Territoriales del Distrito Federal		30,951.84	6,406.40	6,406.40	6,290.54	6,290.54	-	-
1795	DIF200401822425	FEDERALES (APORTACIONES, SUBSIDIOS Y CONVENIOS)	2020	33-Aportaciones Federales para Entidades Federativas y Municipios	1004-FAIS Municipal y de las Demarcaciones Territoriales del Distrito Federal		34,820.82	7,207.19	7,207.19	7,076.86	7,076.86	-	-
1796	DIF200401822433	FEDERALES (APORTACIONES, SUBSIDIOS Y CONVENIOS)	2020	33-Aportaciones Federales para Entidades Federativas y Municipios	1004-FAIS Municipal y de las Demarcaciones Territoriales del Distrito Federal		42,558.78	8,808.79	8,808.79	8,649.50	8,649.50	-	-
1797	DIF200401825896	FEDERALES (APORTACIONES, SUBSIDIOS Y CONVENIOS)	2020	33-Aportaciones Federales para Entidades Federativas y Municipios	1004-FAIS Municipal y de las Demarcaciones Territoriales del Distrito Federal		168,565.20	34,889.54	34,889.54	34,258.59	34,258.59	-	-
1798	DIF200401825899	FEDERALES (APORTACIONES, SUBSIDIOS Y CONVENIOS)	2020	33-Aportaciones Federales para Entidades Federativas y Municipios	1004-FAIS Municipal y de las Demarcaciones Territoriales del Distrito Federal		94,198.20	19,497.09	19,497.09	19,144.51	19,144.51	-	-
1799	DIF200401825905	FEDERALES (APORTACIONES, SUBSIDIOS Y CONVENIOS)	2020	33-Aportaciones Federales para Entidades Federativas y Municipios	1004-FAIS Municipal y de las Demarcaciones Territoriales del Distrito Federal		198,312.00	41,046.51	41,046.51	40,304.23	40,304.23	-	-
1800	DIF200401825908	FEDERALES (APORTACIONES, SUBSIDIOS Y CONVENIOS)	2020	33-Aportaciones Federales para Entidades Federativas y Municipios	1004-FAIS Municipal y de las Demarcaciones Territoriales del Distrito Federal		39,662.40	8,209.30	8,209.30	8,060.85	8,060.85	-	-
1801	DIF200401825910	FEDERALES (APORTACIONES, SUBSIDIOS Y CONVENIOS)	2020	33-Aportaciones Federales para Entidades Federativas y Municipios	1004-FAIS Municipal y de las Demarcaciones Territoriales del Distrito Federal		128,902.80	26,680.23	26,680.23	26,197.75	26,197.75	-	-

#	FOLIO	TIPO DE RECURSO	CICLO DEL RECURSO	RAMO	PROGRAMA PRESUPUESTARIO	PROGRAMA ESTATAL O MUNICIPAL	APROBADO	MODIFICADO	RECAUDADO	COMPROMETIDO	DEVENGADO	EJERCIDO	PAGADO
1802	DIF200401826541	FEDERALES (APORTACIONES, SUBSIDIOS Y CONVENIOS)	2020	33-Aportaciones Federales para Entidades Federativas y Municipios	1004-FAIS Municipal y de las Demarcaciones Territoriales del Distrito Federal		285,237.12	285,237.12	285,237.12	285,237.12	285,237.12	285,237.12	285,237.12
1803	DIF200401826544	FEDERALES (APORTACIONES, SUBSIDIOS Y CONVENIOS)	2020	33-Aportaciones Federales para Entidades Federativas y Municipios	1004-FAIS Municipal y de las Demarcaciones Territoriales del Distrito Federal		61,787.46	12,788.74	12,788.74	12,557.46	12,557.46	-	-
1804	DIF200401826546	FEDERALES (APORTACIONES, SUBSIDIOS Y CONVENIOS)	2020	33-Aportaciones Federales para Entidades Federativas y Municipios	1004-FAIS Municipal y de las Demarcaciones Territoriales del Distrito Federal		99,156.00	20,523.26	20,523.26	20,152.11	20,152.11	-	-
1805	DIF200401826547	FEDERALES (APORTACIONES, SUBSIDIOS Y CONVENIOS)	2020	33-Aportaciones Federales para Entidades Federativas y Municipios	1004-FAIS Municipal y de las Demarcaciones Territoriales del Distrito Federal		153,321.72	31,734.45	31,734.45	31,160.56	31,160.56	-	-
1806	DIF200401826548	FEDERALES (APORTACIONES, SUBSIDIOS Y CONVENIOS)	2020	33-Aportaciones Federales para Entidades Federativas y Municipios	1004-FAIS Municipal y de las Demarcaciones Territoriales del Distrito Federal		534,078.30	534,078.30	534,078.30	534,078.30	534,078.30	534,078.30	534,078.30
1807	DIF200401826549	FEDERALES (APORTACIONES, SUBSIDIOS Y CONVENIOS)	2020	33-Aportaciones Federales para Entidades Federativas y Municipios	1004-FAIS Municipal y de las Demarcaciones Territoriales del Distrito Federal		108,331.44	22,422.38	22,422.38	22,016.90	22,016.90	-	-
1808	DIF200401826550	FEDERALES (APORTACIONES, SUBSIDIOS Y CONVENIOS)	2020	33-Aportaciones Federales para Entidades Federativas y Municipios	1004-FAIS Municipal y de las Demarcaciones Territoriales del Distrito Federal		384,858.00	384,858.00	384,858.00	384,858.00	384,858.00	384,858.00	384,858.00
1809	DIF200401826552	FEDERALES (APORTACIONES, SUBSIDIOS Y CONVENIOS)	2020	33-Aportaciones Federales para Entidades Federativas y Municipios	1004-FAIS Municipal y de las Demarcaciones Territoriales del Distrito Federal		84,282.60	17,444.77	17,444.77	17,129.30	17,129.30	-	-
1810	DIF200401826554	FEDERALES (APORTACIONES, SUBSIDIOS Y CONVENIOS)	2020	33-Aportaciones Federales para Entidades Federativas y Municipios	1004-FAIS Municipal y de las Demarcaciones Territoriales del Distrito Federal		406,031.88	406,031.88	406,031.88	406,031.88	406,031.88	406,031.88	406,031.88
1811	DIF200401826556	FEDERALES (APORTACIONES, SUBSIDIOS Y CONVENIOS)	2020	33-Aportaciones Federales para Entidades Federativas y Municipios	1004-FAIS Municipal y de las Demarcaciones Territoriales del Distrito Federal		454,034.76	454,034.76	454,034.76	454,034.76	454,034.76	454,034.76	454,034.76
1812	DIF200401826558	FEDERALES (APORTACIONES, SUBSIDIOS Y CONVENIOS)	2020	33-Aportaciones Federales para Entidades Federativas y Municipios	1004-FAIS Municipal y de las Demarcaciones Territoriales del Distrito Federal		130,224.06	26,953.71	26,953.71	26,466.28	26,466.28	-	-
1813	DIF200401826559	FEDERALES (APORTACIONES, SUBSIDIOS Y CONVENIOS)	2020	33-Aportaciones Federales para Entidades Federativas y Municipios	1004-FAIS Municipal y de las Demarcaciones Territoriales del Distrito Federal		471,085.80	471,085.80	471,085.80	471,085.80	471,085.80	471,085.80	471,085.80
1814	DIF200401826561	FEDERALES (APORTACIONES, SUBSIDIOS Y CONVENIOS)	2020	33-Aportaciones Federales para Entidades Federativas y Municipios	1004-FAIS Municipal y de las Demarcaciones Territoriales del Distrito Federal		99,156.00	20,523.26	20,523.26	20,152.11	20,152.11	-	-
1815	DIF200401826562	FEDERALES (APORTACIONES, SUBSIDIOS Y CONVENIOS)	2020	33-Aportaciones Federales para Entidades Federativas y Municipios	1004-FAIS Municipal y de las Demarcaciones Territoriales del Distrito Federal		536,974.68	536,974.68	536,974.68	536,974.68	536,974.68	536,974.68	536,974.68
1816	DIF200401821242	FEDERALES (APORTACIONES, SUBSIDIOS Y CONVENIOS)	2020	33-Aportaciones Federales para Entidades Federativas y Municipios	1004-FAIS Municipal y de las Demarcaciones Territoriales del Distrito Federal		32,384.95	32,384.95	32,384.95	32,384.95	32,384.95	-	-
1817	DIF200401821246	FEDERALES (APORTACIONES, SUBSIDIOS Y CONVENIOS)	2020	33-Aportaciones Federales para Entidades Federativas y Municipios	1004-FAIS Municipal y de las Demarcaciones Territoriales del Distrito Federal		109,514.95	109,514.95	109,514.95	109,514.95	109,514.95	-	-
1818	DIF200401821253	FEDERALES (APORTACIONES, SUBSIDIOS Y CONVENIOS)	2020	33-Aportaciones Federales para Entidades Federativas y Municipios	1004-FAIS Municipal y de las Demarcaciones Territoriales del Distrito Federal		38,689.80	8,007.99	8,007.99	7,863.18	7,863.18	-	-
1819	DIF200401821254	FEDERALES (APORTACIONES, SUBSIDIOS Y CONVENIOS)	2020	33-Aportaciones Federales para Entidades Federativas y Municipios	1004-FAIS Municipal y de las Demarcaciones Territoriales del Distrito Federal		28,270.87	28,270.87	28,270.87	28,270.87	28,270.87	-	-
1820	DIF200401821257	FEDERALES (APORTACIONES, SUBSIDIOS Y CONVENIOS)	2020	33-Aportaciones Federales para Entidades Federativas y Municipios	1004-FAIS Municipal y de las Demarcaciones Territoriales del Distrito Federal		46,427.76	9,609.59	9,609.59	9,435.81	9,435.81	-	-
1821	DIF200401821268	FEDERALES (APORTACIONES, SUBSIDIOS Y CONVENIOS)	2020	33-Aportaciones Federales para Entidades Federativas y Municipios	1004-FAIS Municipal y de las Demarcaciones Territoriales del Distrito Federal		11,232.54	11,232.54	11,232.54	11,232.54	11,232.54	-	-
1822	DIF200401822434	FEDERALES (APORTACIONES, SUBSIDIOS Y CONVENIOS)	2020	33-Aportaciones Federales para Entidades Federativas y Municipios	1004-FAIS Municipal y de las Demarcaciones Territoriales del Distrito Federal		19,344.90	4,004.00	4,004.00	3,931.59	3,931.59	-	-
1823	DIF200401822436	FEDERALES (APORTACIONES, SUBSIDIOS Y CONVENIOS)	2020	33-Aportaciones Federales para Entidades Federativas y Municipios	1004-FAIS Municipal y de las Demarcaciones Territoriales del Distrito Federal		54,165.72	11,211.19	11,211.19	11,008.45	11,008.45	-	-
1824	DIF200401822444	FEDERALES (APORTACIONES, SUBSIDIOS Y CONVENIOS)	2020	33-Aportaciones Federales para Entidades Federativas y Municipios	1004-FAIS Municipal y de las Demarcaciones Territoriales del Distrito Federal		30,951.84	6,406.40	6,406.40	6,290.54	6,290.54	-	-
1825	DIF200401822448	FEDERALES (APORTACIONES, SUBSIDIOS Y CONVENIOS)	2020	33-Aportaciones Federales para Entidades Federativas y Municipios	1004-FAIS Municipal y de las Demarcaciones Territoriales del Distrito Federal		42,558.78	8,808.79	8,808.79	8,649.50	8,649.50	-	-
1826	DIF200401824241	FEDERALES (APORTACIONES, SUBSIDIOS Y CONVENIOS)	2020	33-Aportaciones Federales para Entidades Federativas y Municipios	1004-FAIS Municipal y de las Demarcaciones Territoriales del Distrito Federal		41,185.98	41,185.98	41,185.98	41,185.98	41,185.98	-	-
1827	DIF200401825913	FEDERALES (APORTACIONES, SUBSIDIOS Y CONVENIOS)	2020	33-Aportaciones Federales para Entidades Federativas y Municipios	1004-FAIS Municipal y de las Demarcaciones Territoriales del Distrito Federal		267,721.20	267,721.20	267,721.20	267,721.20	267,721.20	267,721.20	267,721.20
1828	DIF200401826564	FEDERALES (APORTACIONES, SUBSIDIOS Y CONVENIOS)	2020	33-Aportaciones Federales para Entidades Federativas y Municipios	1004-FAIS Municipal y de las Demarcaciones Territoriales del Distrito Federal		99,156.00	20,523.26	20,523.26	20,152.11	20,152.11	-	-
1829	DIF200401826565	FEDERALES (APORTACIONES, SUBSIDIOS Y CONVENIOS)	2020	33-Aportaciones Federales para Entidades Federativas y Municipios	1004-FAIS Municipal y de las Demarcaciones Territoriales del Distrito Federal		54,535.80	11,287.79	11,287.79	11,083.66	11,083.66	-	-
1830	DIF200401826569	FEDERALES (APORTACIONES, SUBSIDIOS Y CONVENIOS)	2020	33-Aportaciones Federales para Entidades Federativas y Municipios	1004-FAIS Municipal y de las Demarcaciones Territoriales del Distrito Federal		396,232.50	396,232.50	396,232.50	396,232.50	396,232.50	396,232.50	396,232.50
1831	DIF200401826572	FEDERALES (APORTACIONES, SUBSIDIOS Y CONVENIOS)	2020	33-Aportaciones Federales para Entidades Federativas y Municipios	1004-FAIS Municipal y de las Demarcaciones Territoriales del Distrito Federal		218,143.20	218,143.20	218,143.20	218,143.20	218,143.20	218,143.20	218,143.20
1832	DIF200401826573	FEDERALES (APORTACIONES, SUBSIDIOS Y CONVENIOS)	2020	33-Aportaciones Federales para Entidades Federativas y Municipios	1004-FAIS Municipal y de las Demarcaciones Territoriales del Distrito Federal		69,409.20	14,366.28	14,366.28	14,106.48	14,106.48	-	-
1833	DIF200401826576	FEDERALES (APORTACIONES, SUBSIDIOS Y CONVENIOS)	2020	33-Aportaciones Federales para Entidades Federativas y Municipios	1004-FAIS Municipal y de las Demarcaciones Territoriales del Distrito Federal		154,040.46	31,883.21	31,883.21	31,306.64	31,306.64	-	-

#	FOLIO	TIPO DE RECURSO	CICLO DEL RECURSO	RAMO	PROGRAMA PRESUPUESTARIO	PROGRAMA ESTATAL O MUNICIPAL	APROBADO	MODIFICADO	RECAUDADO	COMPROMETIDO	DEVENGADO	EJERCIDO	PAGADO
1834	DIF200401826577	FEDERALES (APORTACIONES, SUBSIDIOS Y CONVENIOS)	2020	33-Aportaciones Federales para Entidades Federativas y Municipios	1004-FAIS Municipal y de las Demarcaciones Territoriales del Distrito Federal		118,987.20	24,627.91	24,627.91	24,182.54	24,182.54	-	-
1835	DIF200401826580	FEDERALES (APORTACIONES, SUBSIDIOS Y CONVENIOS)	2020	33-Aportaciones Federales para Entidades Federativas y Municipios	1004-FAIS Municipal y de las Demarcaciones Territoriales del Distrito Federal		237,974.40	237,974.40	237,974.40	237,974.40	237,974.40	237,974.40	237,974.40
1836	DIF200401826583	FEDERALES (APORTACIONES, SUBSIDIOS Y CONVENIOS)	2020	33-Aportaciones Federales para Entidades Federativas y Municipios	1004-FAIS Municipal y de las Demarcaciones Territoriales del Distrito Federal		272,679.00	272,679.00	272,679.00	272,679.00	272,679.00	272,679.00	272,679.00
1837	DIF200401821282	FEDERALES (APORTACIONES, SUBSIDIOS Y CONVENIOS)	2020	33-Aportaciones Federales para Entidades Federativas y Municipios	1004-FAIS Municipal y de las Demarcaciones Territoriales del Distrito Federal		2,246.51	2,246.51	2,246.51	2,246.51	2,246.51	-	-
1838	DIF200401822456	FEDERALES (APORTACIONES, SUBSIDIOS Y CONVENIOS)	2020	33-Aportaciones Federales para Entidades Federativas y Municipios	1004-FAIS Municipal y de las Demarcaciones Territoriales del Distrito Federal		19,344.90	4,004.00	4,004.00	3,931.59	3,931.59	-	-
1839	DIF200401822461	FEDERALES (APORTACIONES, SUBSIDIOS Y CONVENIOS)	2020	33-Aportaciones Federales para Entidades Federativas y Municipios	1004-FAIS Municipal y de las Demarcaciones Territoriales del Distrito Federal		7,737.96	1,601.60	1,601.60	1,572.64	1,572.64	-	-
1840	DIF200401822463	FEDERALES (APORTACIONES, SUBSIDIOS Y CONVENIOS)	2020	33-Aportaciones Federales para Entidades Federativas y Municipios	1004-FAIS Municipal y de las Demarcaciones Territoriales del Distrito Federal		33,697.62	33,697.62	33,697.62	33,697.62	33,697.62	-	-
1841	DIF200401822470	FEDERALES (APORTACIONES, SUBSIDIOS Y CONVENIOS)	2020	33-Aportaciones Federales para Entidades Federativas y Municipios	1004-FAIS Municipal y de las Demarcaciones Territoriales del Distrito Federal		23,213.88	4,804.80	4,804.80	4,717.91	4,717.91	-	-
1842	DIF200401822475	FEDERALES (APORTACIONES, SUBSIDIOS Y CONVENIOS)	2020	33-Aportaciones Federales para Entidades Federativas y Municipios	1004-FAIS Municipal y de las Demarcaciones Territoriales del Distrito Federal		7,737.96	1,601.60	1,601.60	1,572.64	1,572.64	-	-
1843	DIF200401822478	FEDERALES (APORTACIONES, SUBSIDIOS Y CONVENIOS)	2020	33-Aportaciones Federales para Entidades Federativas y Municipios	1004-FAIS Municipal y de las Demarcaciones Territoriales del Distrito Federal		56,162.70	56,162.70	56,162.70	56,162.70	56,162.70	-	-
1844	DIF200401822420	FEDERALES (APORTACIONES, SUBSIDIOS Y CONVENIOS)	2020	33-Aportaciones Federales para Entidades Federativas y Municipios	1004-FAIS Municipal y de las Demarcaciones Territoriales del Distrito Federal		11,232.54	11,232.54	11,232.54	11,232.54	11,232.54	-	-
1845	DIF200401826587	FEDERALES (APORTACIONES, SUBSIDIOS Y CONVENIOS)	2020	33-Aportaciones Federales para Entidades Federativas y Municipios	1004-FAIS Municipal y de las Demarcaciones Territoriales del Distrito Federal		1,181,191.98	1,181,191.98	1,181,191.98	1,181,191.98	1,181,191.98	1,181,191.98	1,181,191.98
1846	DIF200401826588	FEDERALES (APORTACIONES, SUBSIDIOS Y CONVENIOS)	2020	33-Aportaciones Federales para Entidades Federativas y Municipios	1004-FAIS Municipal y de las Demarcaciones Territoriales del Distrito Federal		19,831.20	4,104.65	4,104.65	4,030.42	4,030.42	-	-
1847	DIF200401826593	FEDERALES (APORTACIONES, SUBSIDIOS Y CONVENIOS)	2020	33-Aportaciones Federales para Entidades Federativas y Municipios	1004-FAIS Municipal y de las Demarcaciones Territoriales del Distrito Federal		44,620.20	9,235.47	9,235.47	9,068.45	9,068.45	-	-
1848	DIF200401826596	FEDERALES (APORTACIONES, SUBSIDIOS Y CONVENIOS)	2020	33-Aportaciones Federales para Entidades Federativas y Municipios	1004-FAIS Municipal y de las Demarcaciones Territoriales del Distrito Federal		267,721.21	267,721.21	267,721.21	267,721.21	267,721.21	267,721.21	267,721.21
1849	DIF200401822483	FEDERALES (APORTACIONES, SUBSIDIOS Y CONVENIOS)	2020	33-Aportaciones Federales para Entidades Federativas y Municipios	1004-FAIS Municipal y de las Demarcaciones Territoriales del Distrito Federal		61,903.68	12,812.79	12,812.79	12,581.08	12,581.08	-	-
1850	DIF200401822489	FEDERALES (APORTACIONES, SUBSIDIOS Y CONVENIOS)	2020	33-Aportaciones Federales para Entidades Federativas y Municipios	1004-FAIS Municipal y de las Demarcaciones Territoriales del Distrito Federal		65,772.66	13,613.59	13,613.59	13,367.40	13,367.40	-	-
1851	DIF200401822491	FEDERALES (APORTACIONES, SUBSIDIOS Y CONVENIOS)	2020	33-Aportaciones Federales para Entidades Federativas y Municipios	1004-FAIS Municipal y de las Demarcaciones Territoriales del Distrito Federal		5,620.89	5,620.89	5,620.89	5,620.89	5,620.89	-	-
1852	DIF200401822717	FEDERALES (APORTACIONES, SUBSIDIOS Y CONVENIOS)	2020	33-Aportaciones Federales para Entidades Federativas y Municipios	1004-FAIS Municipal y de las Demarcaciones Territoriales del Distrito Federal		42,558.78	8,808.79	8,808.79	8,649.50	8,649.50	-	-
1853	DIF200401822423	FEDERALES (APORTACIONES, SUBSIDIOS Y CONVENIOS)	2020	33-Aportaciones Federales para Entidades Federativas y Municipios	1004-FAIS Municipal y de las Demarcaciones Territoriales del Distrito Federal		6,554.63	6,554.63	6,554.63	6,554.63	6,554.63	-	-
1854	DIF200401822430	FEDERALES (APORTACIONES, SUBSIDIOS Y CONVENIOS)	2020	33-Aportaciones Federales para Entidades Federativas y Municipios	1004-FAIS Municipal y de las Demarcaciones Territoriales del Distrito Federal		14,976.72	14,976.72	14,976.72	14,976.72	14,976.72	-	-
1855	DIF200401822434	FEDERALES (APORTACIONES, SUBSIDIOS Y CONVENIOS)	2020	33-Aportaciones Federales para Entidades Federativas y Municipios	1004-FAIS Municipal y de las Demarcaciones Territoriales del Distrito Federal		22,465.08	22,465.08	22,465.08	22,465.08	22,465.08	-	-
1856	DIF200401822436	FEDERALES (APORTACIONES, SUBSIDIOS Y CONVENIOS)	2020	33-Aportaciones Federales para Entidades Federativas y Municipios	1004-FAIS Municipal y de las Demarcaciones Territoriales del Distrito Federal		43,062.69	43,062.69	43,062.69	43,062.69	43,062.69	-	-
1857	DIF200401822437	FEDERALES (APORTACIONES, SUBSIDIOS Y CONVENIOS)	2020	33-Aportaciones Federales para Entidades Federativas y Municipios	1004-FAIS Municipal y de las Demarcaciones Territoriales del Distrito Federal		69,271.95	69,271.95	69,271.95	69,271.95	69,271.95	-	-
1858	DIF200401822441	FEDERALES (APORTACIONES, SUBSIDIOS Y CONVENIOS)	2020	33-Aportaciones Federales para Entidades Federativas y Municipios	1004-FAIS Municipal y de las Demarcaciones Territoriales del Distrito Federal		5,620.89	5,620.89	5,620.89	5,620.89	5,620.89	-	-
1859	DIF200401822442	FEDERALES (APORTACIONES, SUBSIDIOS Y CONVENIOS)	2020	33-Aportaciones Federales para Entidades Federativas y Municipios	1004-FAIS Municipal y de las Demarcaciones Territoriales del Distrito Federal		27,142.99	27,142.99	27,142.99	27,142.99	27,142.99	-	-
1860	DIF200401822444	FEDERALES (APORTACIONES, SUBSIDIOS Y CONVENIOS)	2020	33-Aportaciones Federales para Entidades Federativas y Municipios	1004-FAIS Municipal y de las Demarcaciones Territoriales del Distrito Federal		14,042.99	14,042.99	14,042.99	14,042.99	14,042.99	-	-
1861	DIF200401826611	FEDERALES (APORTACIONES, SUBSIDIOS Y CONVENIOS)	2020	33-Aportaciones Federales para Entidades Federativas y Municipios	1004-FAIS Municipal y de las Demarcaciones Territoriales del Distrito Federal		282,456.96	282,456.96	282,456.96	282,456.96	282,456.96	282,456.96	282,456.96
1862	DIF200401826615	FEDERALES (APORTACIONES, SUBSIDIOS Y CONVENIOS)	2020	33-Aportaciones Federales para Entidades Federativas y Municipios	1004-FAIS Municipal y de las Demarcaciones Territoriales del Distrito Federal		187,053.72	38,716.28	38,716.28	38,016.13	38,016.13	-	-
1863	DIF200401826779	FEDERALES (APORTACIONES, SUBSIDIOS Y CONVENIOS)	2020	33-Aportaciones Federales para Entidades Federativas y Municipios	1004-FAIS Municipal y de las Demarcaciones Territoriales del Distrito Federal		272,679.00	272,679.00	272,679.00	272,679.00	272,679.00	272,679.00	272,679.00
1864	DIF200401822720	FEDERALES (APORTACIONES, SUBSIDIOS Y CONVENIOS)	2020	33-Aportaciones Federales para Entidades Federativas y Municipios	1004-FAIS Municipal y de las Demarcaciones Territoriales del Distrito Federal		3,868.98	800.80	800.80	786.32	786.32	-	-
1865	DIF200401822725	FEDERALES (APORTACIONES, SUBSIDIOS Y CONVENIOS)	2020	33-Aportaciones Federales para Entidades Federativas y Municipios	1004-FAIS Municipal y de las Demarcaciones Territoriales del Distrito Federal		42,558.78	8,808.79	8,808.79	8,649.50	8,649.50	-	-

#	FOLIO	TIPO DE RECURSO	CICLO DEL RECURSO	RAMO	PROGRAMA PRESUPUESTARIO	PROGRAMA ESTATAL O MUNICIPAL	APROBADO	MODIFICADO	RECAUDADO	COMPROMETIDO	DEVENGADO	EJERCIDO	PAGADO
1866	DIF200401822728	FEDERALES (APORTACIONES, SUBSIDIOS Y CONVENIOS)	2020	33-Aportaciones Federales para Entidades Federativas y Municipios	1004-FAIS Municipal y de las Demarcaciones Territoriales del Distrito Federal		23,213.88	4,804.80	4,804.80	4,717.91	4,717.91	-	-
1867	DIF200401822734	FEDERALES (APORTACIONES, SUBSIDIOS Y CONVENIOS)	2020	33-Aportaciones Federales para Entidades Federativas y Municipios	1004-FAIS Municipal y de las Demarcaciones Territoriales del Distrito Federal		19,344.90	4,004.00	4,004.00	3,931.59	3,931.59	-	-
1868	DIF200401822738	FEDERALES (APORTACIONES, SUBSIDIOS Y CONVENIOS)	2020	33-Aportaciones Federales para Entidades Federativas y Municipios	1004-FAIS Municipal y de las Demarcaciones Territoriales del Distrito Federal		11,606.94	2,402.40	2,402.40	2,358.95	2,358.95	-	-
1869	DIF200401822740	FEDERALES (APORTACIONES, SUBSIDIOS Y CONVENIOS)	2020	33-Aportaciones Federales para Entidades Federativas y Municipios	1004-FAIS Municipal y de las Demarcaciones Territoriales del Distrito Federal		11,606.94	2,402.40	2,402.40	2,358.95	2,358.95	-	-
1870	DIF200401822453	FEDERALES (APORTACIONES, SUBSIDIOS Y CONVENIOS)	2020	33-Aportaciones Federales para Entidades Federativas y Municipios	1004-FAIS Municipal y de las Demarcaciones Territoriales del Distrito Federal		46,427.76	9,609.59	9,609.59	9,435.81	9,435.81	-	-
1871	DIF200401824458	FEDERALES (APORTACIONES, SUBSIDIOS Y CONVENIOS)	2020	33-Aportaciones Federales para Entidades Federativas y Municipios	1004-FAIS Municipal y de las Demarcaciones Territoriales del Distrito Federal		19,344.90	4,004.00	4,004.00	3,931.59	3,931.59	-	-
1872	DIF200401824467	FEDERALES (APORTACIONES, SUBSIDIOS Y CONVENIOS)	2020	33-Aportaciones Federales para Entidades Federativas y Municipios	1004-FAIS Municipal y de las Demarcaciones Territoriales del Distrito Federal		15,475.92	3,203.20	3,203.20	3,145.27	3,145.27	-	-
1873	DIF200401825560	FEDERALES (APORTACIONES, SUBSIDIOS Y CONVENIOS)	2020	33-Aportaciones Federales para Entidades Federativas y Municipios	1004-FAIS Municipal y de las Demarcaciones Territoriales del Distrito Federal		208,227.60	208,227.60	208,227.60	208,227.60	208,227.60	111,339.08	111,339.08
1874	DIF200401825561	FEDERALES (APORTACIONES, SUBSIDIOS Y CONVENIOS)	2020	33-Aportaciones Federales para Entidades Federativas y Municipios	1004-FAIS Municipal y de las Demarcaciones Territoriales del Distrito Federal		143,776.20	29,758.72	29,758.72	29,220.56	29,220.56	-	-
1875	DIF200401825562	FEDERALES (APORTACIONES, SUBSIDIOS Y CONVENIOS)	2020	33-Aportaciones Federales para Entidades Federativas y Municipios	1004-FAIS Municipal y de las Demarcaciones Territoriales del Distrito Federal		69,409.20	14,366.28	14,366.28	14,106.48	14,106.48	-	-
1876	DIF200401825563	FEDERALES (APORTACIONES, SUBSIDIOS Y CONVENIOS)	2020	33-Aportaciones Federales para Entidades Federativas y Municipios	1004-FAIS Municipal y de las Demarcaciones Territoriales del Distrito Federal		64,451.40	13,340.12	13,340.12	13,098.87	13,098.87	-	-
1877	DIF200401825568	FEDERALES (APORTACIONES, SUBSIDIOS Y CONVENIOS)	2020	33-Aportaciones Federales para Entidades Federativas y Municipios	1004-FAIS Municipal y de las Demarcaciones Territoriales del Distrito Federal		109,071.60	22,575.58	22,575.58	22,167.32	22,167.32	-	-
1878	DIF200401825569	FEDERALES (APORTACIONES, SUBSIDIOS Y CONVENIOS)	2020	33-Aportaciones Federales para Entidades Federativas y Municipios	1004-FAIS Municipal y de las Demarcaciones Territoriales del Distrito Federal		133,860.60	27,706.40	27,706.40	27,205.35	27,205.35	-	-
1879	DIF200401826792	FEDERALES (APORTACIONES, SUBSIDIOS Y CONVENIOS)	2020	33-Aportaciones Federales para Entidades Federativas y Municipios	1004-FAIS Municipal y de las Demarcaciones Territoriales del Distrito Federal		34,704.60	7,183.14	7,183.14	7,053.24	7,053.24	-	-
1880	DIF200401830444	FEDERALES (APORTACIONES, SUBSIDIOS Y CONVENIOS)	2020	33-Aportaciones Federales para Entidades Federativas y Municipios	1004-FAIS Municipal y de las Demarcaciones Territoriales del Distrito Federal		237,402.38	237,402.38	237,402.38	237,402.38	237,402.38	-	-
1881	DIF200401819652	FEDERALES (APORTACIONES, SUBSIDIOS Y CONVENIOS)	2020	33-Aportaciones Federales para Entidades Federativas y Municipios	1004-FAIS Municipal y de las Demarcaciones Territoriales del Distrito Federal		16,398.58	16,398.58	16,398.58	16,398.58	16,398.58	-	-
1882	DIF200401819664	FEDERALES (APORTACIONES, SUBSIDIOS Y CONVENIOS)	2020	33-Aportaciones Federales para Entidades Federativas y Municipios	1004-FAIS Municipal y de las Demarcaciones Territoriales del Distrito Federal		46,984.35	46,984.35	46,984.35	46,984.35	46,984.35	-	-
1883	DIF200401819668	FEDERALES (APORTACIONES, SUBSIDIOS Y CONVENIOS)	2020	33-Aportaciones Federales para Entidades Federativas y Municipios	1004-FAIS Municipal y de las Demarcaciones Territoriales del Distrito Federal		26,958.10	26,958.10	26,958.10	26,958.10	26,958.10	-	-
1884	DIF200401819676	FEDERALES (APORTACIONES, SUBSIDIOS Y CONVENIOS)	2020	33-Aportaciones Federales para Entidades Federativas y Municipios	1004-FAIS Municipal y de las Demarcaciones Territoriales del Distrito Federal		23,962.75	23,962.75	23,962.75	23,962.75	23,962.75	-	-
1885	DIF200401819678	FEDERALES (APORTACIONES, SUBSIDIOS Y CONVENIOS)	2020	33-Aportaciones Federales para Entidades Federativas y Municipios	1004-FAIS Municipal y de las Demarcaciones Territoriales del Distrito Federal		21,633.10	21,633.10	21,633.10	21,633.10	21,633.10	-	-
1886	DIF200401822751	FEDERALES (APORTACIONES, SUBSIDIOS Y CONVENIOS)	2020	33-Aportaciones Federales para Entidades Federativas y Municipios	1004-FAIS Municipal y de las Demarcaciones Territoriales del Distrito Federal		65,772.66	13,613.59	13,613.59	13,367.40	13,367.40	-	-
1887	DIF200401822759	FEDERALES (APORTACIONES, SUBSIDIOS Y CONVENIOS)	2020	33-Aportaciones Federales para Entidades Federativas y Municipios	1004-FAIS Municipal y de las Demarcaciones Territoriales del Distrito Federal		61,903.68	12,812.79	12,812.79	12,581.08	12,581.08	-	-
1888	DIF200401824472	FEDERALES (APORTACIONES, SUBSIDIOS Y CONVENIOS)	2020	33-Aportaciones Federales para Entidades Federativas y Municipios	1004-FAIS Municipal y de las Demarcaciones Territoriales del Distrito Federal		11,606.94	2,402.40	2,402.40	2,358.95	2,358.95	-	-
1889	DIF200401824477	FEDERALES (APORTACIONES, SUBSIDIOS Y CONVENIOS)	2020	33-Aportaciones Federales para Entidades Federativas y Municipios	1004-FAIS Municipal y de las Demarcaciones Territoriales del Distrito Federal		3,868.98	800.80	800.80	786.32	786.32	-	-
1890	DIF200401824482	FEDERALES (APORTACIONES, SUBSIDIOS Y CONVENIOS)	2020	33-Aportaciones Federales para Entidades Federativas y Municipios	1004-FAIS Municipal y de las Demarcaciones Territoriales del Distrito Federal		3,868.98	800.80	800.80	786.32	786.32	-	-
1891	DIF200401824485	FEDERALES (APORTACIONES, SUBSIDIOS Y CONVENIOS)	2020	33-Aportaciones Federales para Entidades Federativas y Municipios	1004-FAIS Municipal y de las Demarcaciones Territoriales del Distrito Federal		15,475.92	3,203.20	3,203.20	3,145.27	3,145.27	-	-
1892	DIF200401824490	FEDERALES (APORTACIONES, SUBSIDIOS Y CONVENIOS)	2020	33-Aportaciones Federales para Entidades Federativas y Municipios	1004-FAIS Municipal y de las Demarcaciones Territoriales del Distrito Federal		88,986.54	18,418.39	18,418.39	18,085.31	18,085.31	-	-
1893	DIF200401824494	FEDERALES (APORTACIONES, SUBSIDIOS Y CONVENIOS)	2020	33-Aportaciones Federales para Entidades Federativas y Municipios	1004-FAIS Municipal y de las Demarcaciones Territoriales del Distrito Federal		85,117.56	17,617.59	17,617.59	17,298.99	17,298.99	-	-
1894	DIF200401826819	FEDERALES (APORTACIONES, SUBSIDIOS Y CONVENIOS)	2020	33-Aportaciones Federales para Entidades Federativas y Municipios	1004-FAIS Municipal y de las Demarcaciones Territoriales del Distrito Federal		9,915.60	2,052.33	2,052.33	2,015.21	2,015.21	-	-
1895	DIF200401819709	FEDERALES (APORTACIONES, SUBSIDIOS Y CONVENIOS)	2020	33-Aportaciones Federales para Entidades Federativas y Municipios	1004-FAIS Municipal y de las Demarcaciones Territoriales del Distrito Federal		8,237.20	8,237.20	8,237.20	8,237.20	8,237.20	-	-
1896	DIF200401819711	FEDERALES (APORTACIONES, SUBSIDIOS Y CONVENIOS)	2020	33-Aportaciones Federales para Entidades Federativas y Municipios	1004-FAIS Municipal y de las Demarcaciones Territoriales del Distrito Federal		13,479.05	13,479.05	13,479.05	13,479.05	13,479.05	-	-
1897	DIF200401819734	FEDERALES (APORTACIONES, SUBSIDIOS Y CONVENIOS)	2020	33-Aportaciones Federales para Entidades Federativas y Municipios	1004-FAIS Municipal y de las Demarcaciones Territoriales del Distrito Federal		2,995.34	2,995.34	2,995.34	2,995.34	2,995.34	-	-

#	FOLIO	TIPO DE RECURSO	CICLO DEL RECURSO	RAMO	PROGRAMA PRESUPUESTARIO	PROGRAMA ESTATAL O MUNICIPAL	APROBADO	MODIFICADO	RECAUDADO	COMPROMETIDO	DEVENGADO	EJERCIDO	PAGADO
1898	DIF200401822783	FEDERALES (APORTACIONES, SUBSIDIOS Y CONVENIOS)	2020	33-Aportaciones Federales para Entidades Federativas y Municipios	1004-FAIS Municipal y de las Demarcaciones Territoriales del Distrito Federal		276,104.28	276,104.28	276,104.28	276,104.28	276,104.28	-	-
1899	DIF200401822785	FEDERALES (APORTACIONES, SUBSIDIOS Y CONVENIOS)	2020	33-Aportaciones Federales para Entidades Federativas y Municipios	1004-FAIS Municipal y de las Demarcaciones Territoriales del Distrito Federal		28,173.91	28,173.91	28,173.91	28,173.91	28,173.91	-	-
1900	DIF200401822787	FEDERALES (APORTACIONES, SUBSIDIOS Y CONVENIOS)	2020	33-Aportaciones Federales para Entidades Federativas y Municipios	1004-FAIS Municipal y de las Demarcaciones Territoriales del Distrito Federal		371,895.56	371,895.56	371,895.56	371,895.56	371,895.56	-	-
1901	DIF200401822794	FEDERALES (APORTACIONES, SUBSIDIOS Y CONVENIOS)	2020	33-Aportaciones Federales para Entidades Federativas y Municipios	1004-FAIS Municipal y de las Demarcaciones Territoriales del Distrito Federal		517,986.66	517,986.66	517,986.66	517,986.66	517,986.66	-	-
1902	DIF200401822798	FEDERALES (APORTACIONES, SUBSIDIOS Y CONVENIOS)	2020	33-Aportaciones Federales para Entidades Federativas y Municipios	1004-FAIS Municipal y de las Demarcaciones Territoriales del Distrito Federal		115,513.01	115,513.01	115,513.01	115,513.01	115,513.01	-	-
1903	DIF200401822799	FEDERALES (APORTACIONES, SUBSIDIOS Y CONVENIOS)	2020	33-Aportaciones Federales para Entidades Federativas y Municipios	1004-FAIS Municipal y de las Demarcaciones Territoriales del Distrito Federal		113,603.45	113,603.45	113,603.45	113,603.45	113,603.45	-	-
1904	DIF200401824497	FEDERALES (APORTACIONES, SUBSIDIOS Y CONVENIOS)	2020	33-Aportaciones Federales para Entidades Federativas y Municipios	1004-FAIS Municipal y de las Demarcaciones Territoriales del Distrito Federal		34,820.82	7,207.19	7,207.19	7,076.86	7,076.86	-	-
1905	DIF200401826312	FEDERALES (APORTACIONES, SUBSIDIOS Y CONVENIOS)	2020	33-Aportaciones Federales para Entidades Federativas y Municipios	1004-FAIS Municipal y de las Demarcaciones Territoriales del Distrito Federal		172,550.40	35,714.39	35,714.39	35,068.53	35,068.53	-	-
1906	DIF200401826322	FEDERALES (APORTACIONES, SUBSIDIOS Y CONVENIOS)	2020	33-Aportaciones Federales para Entidades Federativas y Municipios	1004-FAIS Municipal y de las Demarcaciones Territoriales del Distrito Federal		109,071.60	22,575.58	22,575.58	22,167.32	22,167.32	-	-
1907	DIF200401826326	FEDERALES (APORTACIONES, SUBSIDIOS Y CONVENIOS)	2020	33-Aportaciones Federales para Entidades Federativas y Municipios	1004-FAIS Municipal y de las Demarcaciones Territoriales del Distrito Federal		227,921.16	227,921.16	227,921.16	227,921.16	227,921.16	227,921.16	227,921.16
1908	DIF200401826327	FEDERALES (APORTACIONES, SUBSIDIOS Y CONVENIOS)	2020	33-Aportaciones Federales para Entidades Federativas y Municipios	1004-FAIS Municipal y de las Demarcaciones Territoriales del Distrito Federal		29,746.80	6,156.98	6,156.98	6,045.63	6,045.63	-	-
1909	DIF200401825059	FEDERALES (APORTACIONES, SUBSIDIOS Y CONVENIOS)	2020	33-Aportaciones Federales para Entidades Federativas y Municipios	1004-FAIS Municipal y de las Demarcaciones Territoriales del Distrito Federal		2,190,634.66	785,641.12	785,641.12	785,641.12	785,641.12	-	-
1910	DIF200401819784	FEDERALES (APORTACIONES, SUBSIDIOS Y CONVENIOS)	2020	33-Aportaciones Federales para Entidades Federativas y Municipios	1004-FAIS Municipal y de las Demarcaciones Territoriales del Distrito Federal		748.84	748.84	748.84	748.84	748.84	-	-
1911	DIF200401819792	FEDERALES (APORTACIONES, SUBSIDIOS Y CONVENIOS)	2020	33-Aportaciones Federales para Entidades Federativas y Municipios	1004-FAIS Municipal y de las Demarcaciones Territoriales del Distrito Federal		32,476.45	32,476.45	32,476.45	32,476.45	32,476.45	-	-
1912	DIF200401820330	FEDERALES (APORTACIONES, SUBSIDIOS Y CONVENIOS)	2020	33-Aportaciones Federales para Entidades Federativas y Municipios	1004-FAIS Municipal y de las Demarcaciones Territoriales del Distrito Federal		3,180.24	3,180.24	3,180.24	3,180.24	3,180.24	-	-
1913	DIF200401820339	FEDERALES (APORTACIONES, SUBSIDIOS Y CONVENIOS)	2020	33-Aportaciones Federales para Entidades Federativas y Municipios	1004-FAIS Municipal y de las Demarcaciones Territoriales del Distrito Federal		5,805.79	5,805.79	5,805.79	5,805.79	5,805.79	-	-
1914	DIF200401822164	FEDERALES (APORTACIONES, SUBSIDIOS Y CONVENIOS)	2020	33-Aportaciones Federales para Entidades Federativas y Municipios	1004-FAIS Municipal y de las Demarcaciones Territoriales del Distrito Federal		3,868.98	800.80	800.80	786.32	786.32	-	-
1915	DIF200401822167	FEDERALES (APORTACIONES, SUBSIDIOS Y CONVENIOS)	2020	33-Aportaciones Federales para Entidades Federativas y Municipios	1004-FAIS Municipal y de las Demarcaciones Territoriales del Distrito Federal		291,926.50	291,926.50	291,926.50	291,926.50	291,926.50	-	-
1916	DIF200401822173	FEDERALES (APORTACIONES, SUBSIDIOS Y CONVENIOS)	2020	33-Aportaciones Federales para Entidades Federativas y Municipios	1004-FAIS Municipal y de las Demarcaciones Territoriales del Distrito Federal		38,689.80	8,007.99	8,007.99	7,863.18	7,863.18	-	-
1917	DIF200401822180	FEDERALES (APORTACIONES, SUBSIDIOS Y CONVENIOS)	2020	33-Aportaciones Federales para Entidades Federativas y Municipios	1004-FAIS Municipal y de las Demarcaciones Territoriales del Distrito Federal		42,558.78	8,808.79	8,808.79	8,649.50	8,649.50	-	-
1918	DIF200401822618	FEDERALES (APORTACIONES, SUBSIDIOS Y CONVENIOS)	2020	33-Aportaciones Federales para Entidades Federativas y Municipios	1004-FAIS Municipal y de las Demarcaciones Territoriales del Distrito Federal		69,641.64	14,414.39	14,414.39	14,153.72	14,153.72	-	-
1919	DIF200401822620	FEDERALES (APORTACIONES, SUBSIDIOS Y CONVENIOS)	2020	33-Aportaciones Federales para Entidades Federativas y Municipios	1004-FAIS Municipal y de las Demarcaciones Territoriales del Distrito Federal		19,344.90	4,004.00	4,004.00	3,931.59	3,931.59	-	-
1920	DIF200401822632	FEDERALES (APORTACIONES, SUBSIDIOS Y CONVENIOS)	2020	33-Aportaciones Federales para Entidades Federativas y Municipios	1004-FAIS Municipal y de las Demarcaciones Territoriales del Distrito Federal		85,117.56	17,617.59	17,617.59	17,298.99	17,298.99	-	-
1921	DIF200401823135	FEDERALES (APORTACIONES, SUBSIDIOS Y CONVENIOS)	2020	33-Aportaciones Federales para Entidades Federativas y Municipios	1004-FAIS Municipal y de las Demarcaciones Territoriales del Distrito Federal		54,165.72	11,211.19	11,211.19	11,008.45	11,008.45	-	-
1922	DIF200401823137	FEDERALES (APORTACIONES, SUBSIDIOS Y CONVENIOS)	2020	33-Aportaciones Federales para Entidades Federativas y Municipios	1004-FAIS Municipal y de las Demarcaciones Territoriales del Distrito Federal		124,221.88	124,221.88	124,221.88	124,221.88	124,221.88	-	-
1923	DIF200401823677	FEDERALES (APORTACIONES, SUBSIDIOS Y CONVENIOS)	2020	33-Aportaciones Federales para Entidades Federativas y Municipios	1004-FAIS Municipal y de las Demarcaciones Territoriales del Distrito Federal		35,714.28	35,714.28	-	-	-	-	-
1924	DIF200401820348	FEDERALES (APORTACIONES, SUBSIDIOS Y CONVENIOS)	2020	33-Aportaciones Federales para Entidades Federativas y Municipios	1004-FAIS Municipal y de las Demarcaciones Territoriales del Distrito Federal		8,986.03	8,986.03	8,986.03	8,986.03	8,986.03	-	-
1925	DIF200401820354	FEDERALES (APORTACIONES, SUBSIDIOS Y CONVENIOS)	2020	33-Aportaciones Federales para Entidades Federativas y Municipios	1004-FAIS Municipal y de las Demarcaciones Territoriales del Distrito Federal		99,974.23	99,974.23	99,974.23	99,974.23	99,974.23	-	-
1926	DIF200401820360	FEDERALES (APORTACIONES, SUBSIDIOS Y CONVENIOS)	2020	33-Aportaciones Federales para Entidades Federativas y Municipios	1004-FAIS Municipal y de las Demarcaciones Territoriales del Distrito Federal		56,781.19	56,781.19	56,781.19	56,781.19	56,781.19	-	-
1927	DIF200401822649	FEDERALES (APORTACIONES, SUBSIDIOS Y CONVENIOS)	2020	33-Aportaciones Federales para Entidades Federativas y Municipios	1004-FAIS Municipal y de las Demarcaciones Territoriales del Distrito Federal		7,737.96	1,601.60	1,601.60	1,572.64	1,572.64	-	-
1928	DIF200401822654	FEDERALES (APORTACIONES, SUBSIDIOS Y CONVENIOS)	2020	33-Aportaciones Federales para Entidades Federativas y Municipios	1004-FAIS Municipal y de las Demarcaciones Territoriales del Distrito Federal		38,689.80	8,007.99	8,007.99	7,863.18	7,863.18	-	-
1929	DIF200401823156	FEDERALES (APORTACIONES, SUBSIDIOS Y CONVENIOS)	2020	33-Aportaciones Federales para Entidades Federativas y Municipios	1004-FAIS Municipal y de las Demarcaciones Territoriales del Distrito Federal		19,344.90	4,004.00	4,004.00	3,931.59	3,931.59	-	-

#	FOLIO	TIPO DE RECURSO	CICLO DEL RECURSO	RAMO	PROGRAMA PRESUPUESTARIO	PROGRAMA ESTATAL O MUNICIPAL	APROBADO	MODIFICADO	RECAUDADO	COMPROMETIDO	DEVENGADO	EJERCIDO	PAGADO
1930	DIF200401823161	FEDERALES (APORTACIONES, SUBSIDIOS Y CONVENIOS)	2020	33-Aportaciones Federales para Entidades Federativas y Municipios	1004-FAIS Municipal y de las Demarcaciones Territoriales del Distrito Federal		19,344.90	4,004.00	4,004.00	3,931.59	3,931.59	-	-
1931	DIF200401823688	FEDERALES (APORTACIONES, SUBSIDIOS Y CONVENIOS)	2020	33-Aportaciones Federales para Entidades Federativas y Municipios	1004-FAIS Municipal y de las Demarcaciones Territoriales del Distrito Federal		35,714.28	35,714.28	-	-	-	-	-
1932	DIF200401823695	FEDERALES (APORTACIONES, SUBSIDIOS Y CONVENIOS)	2020	33-Aportaciones Federales para Entidades Federativas y Municipios	1004-FAIS Municipal y de las Demarcaciones Territoriales del Distrito Federal		35,714.28	35,714.28	-	-	-	-	-
1933	DIF200401823701	FEDERALES (APORTACIONES, SUBSIDIOS Y CONVENIOS)	2020	33-Aportaciones Federales para Entidades Federativas y Municipios	1004-FAIS Municipal y de las Demarcaciones Territoriales del Distrito Federal		107,142.84	107,142.84	-	-	-	-	-
1934	DIF200401824169	FEDERALES (APORTACIONES, SUBSIDIOS Y CONVENIOS)	2020	33-Aportaciones Federales para Entidades Federativas y Municipios	1004-FAIS Municipal y de las Demarcaciones Territoriales del Distrito Federal		19,344.90	4,004.00	4,004.00	3,931.59	3,931.59	-	-
1935	DIF200401826148	FEDERALES (APORTACIONES, SUBSIDIOS Y CONVENIOS)	2020	33-Aportaciones Federales para Entidades Federativas y Municipios	1004-FAIS Municipal y de las Demarcaciones Territoriales del Distrito Federal		74,367.00	15,392.44	15,392.44	15,114.09	15,114.09	-	-
1936	DIF200401826150	FEDERALES (APORTACIONES, SUBSIDIOS Y CONVENIOS)	2020	33-Aportaciones Federales para Entidades Federativas y Municipios	1004-FAIS Municipal y de las Demarcaciones Territoriales del Distrito Federal		76,777.08	15,891.28	15,891.28	15,603.90	15,603.90	-	-
1937	DIF200401819873	FEDERALES (APORTACIONES, SUBSIDIOS Y CONVENIOS)	2020	33-Aportaciones Federales para Entidades Federativas y Municipios	1004-FAIS Municipal y de las Demarcaciones Territoriales del Distrito Federal		226,594.08	226,594.08	226,594.08	226,594.08	226,594.08	-	-
1938	DIF200401819879	FEDERALES (APORTACIONES, SUBSIDIOS Y CONVENIOS)	2020	33-Aportaciones Federales para Entidades Federativas y Municipios	1004-FAIS Municipal y de las Demarcaciones Territoriales del Distrito Federal		14,052.24	14,052.24	14,052.24	14,052.24	14,052.24	-	-
1939	DIF200401819899	FEDERALES (APORTACIONES, SUBSIDIOS Y CONVENIOS)	2020	33-Aportaciones Federales para Entidades Federativas y Municipios	1004-FAIS Municipal y de las Demarcaciones Territoriales del Distrito Federal		7,118.56	7,118.56	7,118.56	7,118.56	7,118.56	-	-
1940	DIF200401820390	FEDERALES (APORTACIONES, SUBSIDIOS Y CONVENIOS)	2020	33-Aportaciones Federales para Entidades Federativas y Municipios	1004-FAIS Municipal y de las Demarcaciones Territoriales del Distrito Federal		70,954.52	70,954.52	70,954.52	70,954.52	70,954.52	-	-
1941	DIF200401820957	FEDERALES (APORTACIONES, SUBSIDIOS Y CONVENIOS)	2020	33-Aportaciones Federales para Entidades Federativas y Municipios	1004-FAIS Municipal y de las Demarcaciones Territoriales del Distrito Federal		61,903.68	12,812.79	12,812.79	12,581.08	12,581.08	-	-
1942	DIF200401820960	FEDERALES (APORTACIONES, SUBSIDIOS Y CONVENIOS)	2020	33-Aportaciones Federales para Entidades Federativas y Municipios	1004-FAIS Municipal y de las Demarcaciones Territoriales del Distrito Federal		3,180.24	3,180.24	3,180.24	3,180.24	3,180.24	-	-
1943	DIF200401820962	FEDERALES (APORTACIONES, SUBSIDIOS Y CONVENIOS)	2020	33-Aportaciones Federales para Entidades Federativas y Municipios	1004-FAIS Municipal y de las Demarcaciones Territoriales del Distrito Federal		62,717.33	62,717.33	62,717.33	62,717.33	62,717.33	-	-
1944	DIF200401820965	FEDERALES (APORTACIONES, SUBSIDIOS Y CONVENIOS)	2020	33-Aportaciones Federales para Entidades Federativas y Municipios	1004-FAIS Municipal y de las Demarcaciones Territoriales del Distrito Federal		116,069.40	24,023.98	24,023.98	23,589.53	23,589.53	-	-
1945	DIF200401820968	FEDERALES (APORTACIONES, SUBSIDIOS Y CONVENIOS)	2020	33-Aportaciones Federales para Entidades Federativas y Municipios	1004-FAIS Municipal y de las Demarcaciones Territoriales del Distrito Federal		94,353.34	94,353.34	94,353.34	94,353.34	94,353.34	-	-
1946	DIF200401820969	FEDERALES (APORTACIONES, SUBSIDIOS Y CONVENIOS)	2020	33-Aportaciones Federales para Entidades Federativas y Municipios	1004-FAIS Municipal y de las Demarcaciones Territoriales del Distrito Federal		7,867.40	7,867.40	7,867.40	7,867.40	7,867.40	-	-
1947	DIF200401820970	FEDERALES (APORTACIONES, SUBSIDIOS Y CONVENIOS)	2020	33-Aportaciones Federales para Entidades Federativas y Municipios	1004-FAIS Municipal y de las Demarcaciones Territoriales del Distrito Federal		85,117.56	17,617.59	17,617.59	17,298.99	17,298.99	-	-
1948	DIF200401820972	FEDERALES (APORTACIONES, SUBSIDIOS Y CONVENIOS)	2020	33-Aportaciones Federales para Entidades Federativas y Municipios	1004-FAIS Municipal y de las Demarcaciones Territoriales del Distrito Federal		142,278.84	142,278.84	142,278.84	142,278.84	142,278.84	-	-
1949	DIF200401820976	FEDERALES (APORTACIONES, SUBSIDIOS Y CONVENIOS)	2020	33-Aportaciones Federales para Entidades Federativas y Municipios	1004-FAIS Municipal y de las Demarcaciones Territoriales del Distrito Federal		47,925.50	47,925.50	47,925.50	47,925.50	47,925.50	-	-
1950	DIF200401822226	FEDERALES (APORTACIONES, SUBSIDIOS Y CONVENIOS)	2020	33-Aportaciones Federales para Entidades Federativas y Municipios	1004-FAIS Municipal y de las Demarcaciones Territoriales del Distrito Federal		375,334.08	375,334.08	375,334.08	375,334.08	375,334.08	-	-
1951	DIF200401822227	FEDERALES (APORTACIONES, SUBSIDIOS Y CONVENIOS)	2020	33-Aportaciones Federales para Entidades Federativas y Municipios	1004-FAIS Municipal y de las Demarcaciones Territoriales del Distrito Federal		48,674.34	48,674.34	48,674.34	48,674.34	48,674.34	-	-
1952	DIF200401822666	FEDERALES (APORTACIONES, SUBSIDIOS Y CONVENIOS)	2020	33-Aportaciones Federales para Entidades Federativas y Municipios	1004-FAIS Municipal y de las Demarcaciones Territoriales del Distrito Federal		58,034.70	12,011.99	12,011.99	11,794.77	11,794.77	-	-
1953	DIF200401822675	FEDERALES (APORTACIONES, SUBSIDIOS Y CONVENIOS)	2020	33-Aportaciones Federales para Entidades Federativas y Municipios	1004-FAIS Municipal y de las Demarcaciones Territoriales del Distrito Federal		50,296.74	10,410.39	10,410.39	10,222.13	10,222.13	-	-
1954	DIF200401822680	FEDERALES (APORTACIONES, SUBSIDIOS Y CONVENIOS)	2020	33-Aportaciones Federales para Entidades Federativas y Municipios	1004-FAIS Municipal y de las Demarcaciones Territoriales del Distrito Federal		34,820.82	7,207.19	7,207.19	7,076.86	7,076.86	-	-
1955	DIF200401823172	FEDERALES (APORTACIONES, SUBSIDIOS Y CONVENIOS)	2020	33-Aportaciones Federales para Entidades Federativas y Municipios	1004-FAIS Municipal y de las Demarcaciones Territoriales del Distrito Federal		42,558.78	8,808.79	8,808.79	8,649.50	8,649.50	-	-
1956	DIF200401823175	FEDERALES (APORTACIONES, SUBSIDIOS Y CONVENIOS)	2020	33-Aportaciones Federales para Entidades Federativas y Municipios	1004-FAIS Municipal y de las Demarcaciones Territoriales del Distrito Federal		27,082.86	5,605.60	5,605.60	5,504.22	5,504.22	-	-
1957	DIF200401823721	FEDERALES (APORTACIONES, SUBSIDIOS Y CONVENIOS)	2020	33-Aportaciones Federales para Entidades Federativas y Municipios	1004-FAIS Municipal y de las Demarcaciones Territoriales del Distrito Federal		35,714.28	35,714.28	-	-	-	-	-
1958	DIF200401824178	FEDERALES (APORTACIONES, SUBSIDIOS Y CONVENIOS)	2020	33-Aportaciones Federales para Entidades Federativas y Municipios	1004-FAIS Municipal y de las Demarcaciones Territoriales del Distrito Federal		27,082.86	5,605.60	5,605.60	5,504.22	5,504.22	-	-
1959	DIF200401824189	FEDERALES (APORTACIONES, SUBSIDIOS Y CONVENIOS)	2020	33-Aportaciones Federales para Entidades Federativas y Municipios	1004-FAIS Municipal y de las Demarcaciones Territoriales del Distrito Federal		30,951.84	6,406.40	6,406.40	6,290.54	6,290.54	-	-
1960	DIF200401826171	FEDERALES (APORTACIONES, SUBSIDIOS Y CONVENIOS)	2020	33-Aportaciones Federales para Entidades Federativas y Municipios	1004-FAIS Municipal y de las Demarcaciones Territoriales del Distrito Federal		336,136.38	336,136.38	336,136.38	336,136.38	336,136.38	336,136.38	336,136.38
1961	DIF200401820391	FEDERALES (APORTACIONES, SUBSIDIOS Y CONVENIOS)	2020	33-Aportaciones Federales para Entidades Federativas y Municipios	1004-FAIS Municipal y de las Demarcaciones Territoriales del Distrito Federal		78,442.88	78,442.88	78,442.88	78,442.88	78,442.88	-	-

#	FOLIO	TIPO DE RECURSO	CICLO DEL RECURSO	RAMO	PROGRAMA PRESUPUESTARIO	PROGRAMA ESTATAL O MUNICIPAL	APROBADO	MODIFICADO	RECAUDADO	COMPROMETIDO	DEVENGADO	EJERCIDO	PAGADO
1962	DIF200401820409	FEDERALES (APORTACIONES, SUBSIDIOS Y CONVENIOS)	2020	33-Aportaciones Federales para Entidades Federativas y Municipios	I004-FAIS Municipal y de las Demarcaciones Territoriales del Distrito Federal		31,266.21	31,266.21	31,266.21	31,266.21	31,266.21	-	-
1963	DIF200401820978	FEDERALES (APORTACIONES, SUBSIDIOS Y CONVENIOS)	2020	33-Aportaciones Federales para Entidades Federativas y Municipios	I004-FAIS Municipal y de las Demarcaciones Territoriales del Distrito Federal		73,510.62	15,215.19	15,215.19	14,940.04	14,940.04	-	-
1964	DIF200401820979	FEDERALES (APORTACIONES, SUBSIDIOS Y CONVENIOS)	2020	33-Aportaciones Federales para Entidades Federativas y Municipios	I004-FAIS Municipal y de las Demarcaciones Territoriales del Distrito Federal		2,246.51	2,246.51	2,246.51	2,246.51	2,246.51	-	-
1965	DIF200401820980	FEDERALES (APORTACIONES, SUBSIDIOS Y CONVENIOS)	2020	33-Aportaciones Federales para Entidades Federativas y Municipios	I004-FAIS Municipal y de las Demarcaciones Territoriales del Distrito Federal		46,427.76	9,609.59	9,609.59	9,435.81	9,435.81	-	-
1966	DIF200401820981	FEDERALES (APORTACIONES, SUBSIDIOS Y CONVENIOS)	2020	33-Aportaciones Federales para Entidades Federativas y Municipios	I004-FAIS Municipal y de las Demarcaciones Territoriales del Distrito Federal		35,195.29	35,195.29	35,195.29	35,195.29	35,195.29	-	-
1967	DIF200401820983	FEDERALES (APORTACIONES, SUBSIDIOS Y CONVENIOS)	2020	33-Aportaciones Federales para Entidades Federativas y Municipios	I004-FAIS Municipal y de las Demarcaciones Territoriales del Distrito Federal		127,676.34	26,426.38	26,426.38	25,948.49	25,948.49	-	-
1968	DIF200401820984	FEDERALES (APORTACIONES, SUBSIDIOS Y CONVENIOS)	2020	33-Aportaciones Federales para Entidades Federativas y Municipios	I004-FAIS Municipal y de las Demarcaciones Territoriales del Distrito Federal		85,117.56	17,617.59	17,617.59	17,298.99	17,298.99	-	-
1969	DIF200401820985	FEDERALES (APORTACIONES, SUBSIDIOS Y CONVENIOS)	2020	33-Aportaciones Federales para Entidades Federativas y Municipios	I004-FAIS Municipal y de las Demarcaciones Territoriales del Distrito Federal		120,562.60	120,562.60	120,562.60	120,562.60	120,562.60	-	-
1970	DIF200401820988	FEDERALES (APORTACIONES, SUBSIDIOS Y CONVENIOS)	2020	33-Aportaciones Federales para Entidades Federativas y Municipios	I004-FAIS Municipal y de las Demarcaciones Territoriales del Distrito Federal		15,475.92	3,203.20	3,203.20	3,145.27	3,145.27	-	-
1971	DIF200401820995	FEDERALES (APORTACIONES, SUBSIDIOS Y CONVENIOS)	2020	33-Aportaciones Federales para Entidades Federativas y Municipios	I004-FAIS Municipal y de las Demarcaciones Territoriales del Distrito Federal		28,834.81	28,834.81	28,834.81	28,834.81	28,834.81	-	-
1972	DIF200401820997	FEDERALES (APORTACIONES, SUBSIDIOS Y CONVENIOS)	2020	33-Aportaciones Federales para Entidades Federativas y Municipios	I004-FAIS Municipal y de las Demarcaciones Territoriales del Distrito Federal		96,724.50	20,019.99	20,019.99	19,657.94	19,657.94	-	-
1973	DIF200401820998	FEDERALES (APORTACIONES, SUBSIDIOS Y CONVENIOS)	2020	33-Aportaciones Federales para Entidades Federativas y Municipios	I004-FAIS Municipal y de las Demarcaciones Territoriales del Distrito Federal		15,475.92	3,203.20	3,203.20	3,145.27	3,145.27	-	-
1974	DIF200401822233	FEDERALES (APORTACIONES, SUBSIDIOS Y CONVENIOS)	2020	33-Aportaciones Federales para Entidades Federativas y Municipios	I004-FAIS Municipal y de las Demarcaciones Territoriales del Distrito Federal		375,334.08	375,334.08	375,334.08	375,334.08	375,334.08	-	-
1975	DIF200401822237	FEDERALES (APORTACIONES, SUBSIDIOS Y CONVENIOS)	2020	33-Aportaciones Federales para Entidades Federativas y Municipios	I004-FAIS Municipal y de las Demarcaciones Territoriales del Distrito Federal		583,853.01	583,853.01	583,853.01	583,853.01	583,853.01	-	-
1976	DIF200401822238	FEDERALES (APORTACIONES, SUBSIDIOS Y CONVENIOS)	2020	33-Aportaciones Federales para Entidades Federativas y Municipios	I004-FAIS Municipal y de las Demarcaciones Territoriales del Distrito Federal		1,050,000.00	1,050,000.00	1,050,000.00	1,050,000.00	1,050,000.00	937,367.77	937,367.77
1977	DIF200401822239	FEDERALES (APORTACIONES, SUBSIDIOS Y CONVENIOS)	2020	33-Aportaciones Federales para Entidades Federativas y Municipios	I004-FAIS Municipal y de las Demarcaciones Territoriales del Distrito Federal		22,465.08	22,465.08	22,465.08	22,465.08	22,465.08	-	-
1978	DIF200401822242	FEDERALES (APORTACIONES, SUBSIDIOS Y CONVENIOS)	2020	33-Aportaciones Federales para Entidades Federativas y Municipios	I004-FAIS Municipal y de las Demarcaciones Territoriales del Distrito Federal		89,860.32	89,860.32	89,860.32	89,860.32	89,860.32	-	-
1979	DIF200401822245	FEDERALES (APORTACIONES, SUBSIDIOS Y CONVENIOS)	2020	33-Aportaciones Federales para Entidades Federativas y Municipios	I004-FAIS Municipal y de las Demarcaciones Territoriales del Distrito Federal		500,445.44	500,445.44	500,445.44	500,445.44	500,445.44	-	-
1980	DIF200401822246	FEDERALES (APORTACIONES, SUBSIDIOS Y CONVENIOS)	2020	33-Aportaciones Federales para Entidades Federativas y Municipios	I004-FAIS Municipal y de las Demarcaciones Territoriales del Distrito Federal		52,418.52	52,418.52	52,418.52	52,418.52	52,418.52	-	-
1981	DIF200401822247	FEDERALES (APORTACIONES, SUBSIDIOS Y CONVENIOS)	2020	33-Aportaciones Federales para Entidades Federativas y Municipios	I004-FAIS Municipal y de las Demarcaciones Territoriales del Distrito Federal		71,139.42	71,139.42	71,139.42	71,139.42	71,139.42	-	-
1982	DIF200401822248	FEDERALES (APORTACIONES, SUBSIDIOS Y CONVENIOS)	2020	33-Aportaciones Federales para Entidades Federativas y Municipios	I004-FAIS Municipal y de las Demarcaciones Territoriales del Distrito Federal		48,674.34	48,674.34	48,674.34	48,674.34	48,674.34	-	-
1983	DIF200401822250	FEDERALES (APORTACIONES, SUBSIDIOS Y CONVENIOS)	2020	33-Aportaciones Federales para Entidades Federativas y Municipios	I004-FAIS Municipal y de las Demarcaciones Territoriales del Distrito Federal		396,185.97	396,185.97	396,185.97	396,185.97	396,185.97	-	-
1984	DIF200401822251	FEDERALES (APORTACIONES, SUBSIDIOS Y CONVENIOS)	2020	33-Aportaciones Federales para Entidades Federativas y Municipios	I004-FAIS Municipal y de las Demarcaciones Territoriales del Distrito Federal		28,085.97	28,085.97	28,085.97	28,085.97	28,085.97	-	-
1985	DIF200401822253	FEDERALES (APORTACIONES, SUBSIDIOS Y CONVENIOS)	2020	33-Aportaciones Federales para Entidades Federativas y Municipios	I004-FAIS Municipal y de las Demarcaciones Territoriales del Distrito Federal		145,963.25	145,963.25	145,963.25	145,963.25	145,963.25	-	-
1986	DIF200401822254	FEDERALES (APORTACIONES, SUBSIDIOS Y CONVENIOS)	2020	33-Aportaciones Federales para Entidades Federativas y Municipios	I004-FAIS Municipal y de las Demarcaciones Territoriales del Distrito Federal		15,475.92	3,203.20	3,203.20	3,145.27	3,145.27	-	-
1987	DIF200401822684	FEDERALES (APORTACIONES, SUBSIDIOS Y CONVENIOS)	2020	33-Aportaciones Federales para Entidades Federativas y Municipios	I004-FAIS Municipal y de las Demarcaciones Territoriales del Distrito Federal		15,475.92	3,203.20	3,203.20	3,145.27	3,145.27	-	-
1988	DIF200401822689	FEDERALES (APORTACIONES, SUBSIDIOS Y CONVENIOS)	2020	33-Aportaciones Federales para Entidades Federativas y Municipios	I004-FAIS Municipal y de las Demarcaciones Territoriales del Distrito Federal		11,606.94	2,402.40	2,402.40	2,358.95	2,358.95	-	-
1989	DIF200401822691	FEDERALES (APORTACIONES, SUBSIDIOS Y CONVENIOS)	2020	33-Aportaciones Federales para Entidades Federativas y Municipios	I004-FAIS Municipal y de las Demarcaciones Territoriales del Distrito Federal		25,043.47	25,043.47	25,043.47	25,043.47	25,043.47	-	-
1990	DIF200401822692	FEDERALES (APORTACIONES, SUBSIDIOS Y CONVENIOS)	2020	33-Aportaciones Federales para Entidades Federativas y Municipios	I004-FAIS Municipal y de las Demarcaciones Territoriales del Distrito Federal		19,344.90	4,004.00	4,004.00	3,931.59	3,931.59	-	-
1991	DIF200401822695	FEDERALES (APORTACIONES, SUBSIDIOS Y CONVENIOS)	2020	33-Aportaciones Federales para Entidades Federativas y Municipios	I004-FAIS Municipal y de las Demarcaciones Territoriales del Distrito Federal		50,296.74	10,410.39	10,410.39	10,222.13	10,222.13	-	-
1992	DIF200401822696	FEDERALES (APORTACIONES, SUBSIDIOS Y CONVENIOS)	2020	33-Aportaciones Federales para Entidades Federativas y Municipios	I004-FAIS Municipal y de las Demarcaciones Territoriales del Distrito Federal		100,593.48	20,820.78	20,820.78	20,444.26	20,444.26	-	-
1993	DIF200401822697	FEDERALES (APORTACIONES, SUBSIDIOS Y CONVENIOS)	2020	33-Aportaciones Federales para Entidades Federativas y Municipios	I004-FAIS Municipal y de las Demarcaciones Territoriales del Distrito Federal		118,079.97	118,079.97	118,079.97	118,079.97	118,079.97	-	-

#	FOLIO	TIPO DE RECURSO	CICLO DEL RECURSO	RAMO	PROGRAMA PRESUPUESTARIO	PROGRAMA ESTATAL O MUNICIPAL	APROBADO	MODIFICADO	RECAUDADO	COMPROMETIDO	DEVENGADO	EJERCIDO	PAGADO
1994	DIF200401822699	FEDERALES (APORTACIONES, SUBSIDIOS Y CONVENIOS)	2020	33-Aportaciones Federales para Entidades Federativas y Municipios	1004-FAIS Municipal y de las Demarcaciones Territoriales del Distrito Federal		73,510.62	15,215.19	15,215.19	14,940.04	14,940.04	-	-
1995	DIF200401822701	FEDERALES (APORTACIONES, SUBSIDIOS Y CONVENIOS)	2020	33-Aportaciones Federales para Entidades Federativas y Municipios	1004-FAIS Municipal y de las Demarcaciones Territoriales del Distrito Federal		34,820.82	7,207.19	7,207.19	7,076.86	7,076.86	-	-
1996	DIF200401822704	FEDERALES (APORTACIONES, SUBSIDIOS Y CONVENIOS)	2020	33-Aportaciones Federales para Entidades Federativas y Municipios	1004-FAIS Municipal y de las Demarcaciones Territoriales del Distrito Federal		58,034.70	12,011.99	12,011.99	11,794.77	11,794.77	-	-
1997	DIF200401822705	FEDERALES (APORTACIONES, SUBSIDIOS Y CONVENIOS)	2020	33-Aportaciones Federales para Entidades Federativas y Municipios	1004-FAIS Municipal y de las Demarcaciones Territoriales del Distrito Federal		65,772.66	13,613.59	13,613.59	13,367.40	13,367.40	-	-
1998	DIF200401823225	FEDERALES (APORTACIONES, SUBSIDIOS Y CONVENIOS)	2020	33-Aportaciones Federales para Entidades Federativas y Municipios	1004-FAIS Municipal y de las Demarcaciones Territoriales del Distrito Federal		38,886.87	38,886.87	38,886.87	38,886.87	38,886.87	-	-
1999	DIF200401823759	FEDERALES (APORTACIONES, SUBSIDIOS Y CONVENIOS)	2020	33-Aportaciones Federales para Entidades Federativas y Municipios	1004-FAIS Municipal y de las Demarcaciones Territoriales del Distrito Federal		285,714.24	285,714.24	-	-	-	-	-
2000	DIF200401824198	FEDERALES (APORTACIONES, SUBSIDIOS Y CONVENIOS)	2020	33-Aportaciones Federales para Entidades Federativas y Municipios	1004-FAIS Municipal y de las Demarcaciones Territoriales del Distrito Federal		50,296.74	10,410.39	10,410.39	10,222.13	10,222.13	-	-
2001	DIF200401824208	FEDERALES (APORTACIONES, SUBSIDIOS Y CONVENIOS)	2020	33-Aportaciones Federales para Entidades Federativas y Municipios	1004-FAIS Municipal y de las Demarcaciones Territoriales del Distrito Federal		65,772.66	13,613.59	13,613.59	13,367.40	13,367.40	-	-
2002	DIF200401824212	FEDERALES (APORTACIONES, SUBSIDIOS Y CONVENIOS)	2020	33-Aportaciones Federales para Entidades Federativas y Municipios	1004-FAIS Municipal y de las Demarcaciones Territoriales del Distrito Federal		27,082.86	5,605.60	5,605.60	5,504.22	5,504.22	-	-
2003	DIF200401824220	FEDERALES (APORTACIONES, SUBSIDIOS Y CONVENIOS)	2020	33-Aportaciones Federales para Entidades Federativas y Municipios	1004-FAIS Municipal y de las Demarcaciones Territoriales del Distrito Federal		24,341.79	24,341.79	24,341.79	24,341.79	24,341.79	-	-
2004	DIF200401825440	FEDERALES (APORTACIONES, SUBSIDIOS Y CONVENIOS)	2020	33-Aportaciones Federales para Entidades Federativas y Municipios	1004-FAIS Municipal y de las Demarcaciones Territoriales del Distrito Federal		6,500,000.00	6,500,000.00	6,500,000.00	6,500,000.00	6,500,000.00	-	-
2005	DIF200401826196	FEDERALES (APORTACIONES, SUBSIDIOS Y CONVENIOS)	2020	33-Aportaciones Federales para Entidades Federativas y Municipios	1004-FAIS Municipal y de las Demarcaciones Territoriales del Distrito Federal		168,797.64	34,937.65	34,937.65	34,305.83	34,305.83	-	-
2006	DIF200401826203	FEDERALES (APORTACIONES, SUBSIDIOS Y CONVENIOS)	2020	33-Aportaciones Federales para Entidades Federativas y Municipios	1004-FAIS Municipal y de las Demarcaciones Territoriales del Distrito Federal		310,998.72	310,998.72	310,998.72	310,998.72	310,998.72	310,998.72	310,998.72
2007	DIF200401826206	FEDERALES (APORTACIONES, SUBSIDIOS Y CONVENIOS)	2020	33-Aportaciones Federales para Entidades Federativas y Municipios	1004-FAIS Municipal y de las Demarcaciones Territoriales del Distrito Federal		96,492.06	19,971.88	19,971.88	19,610.70	19,610.70	-	-
2008	DIF200401826212	FEDERALES (APORTACIONES, SUBSIDIOS Y CONVENIOS)	2020	33-Aportaciones Federales para Entidades Federativas y Municipios	1004-FAIS Municipal y de las Demarcaciones Territoriales del Distrito Federal		416,666.22	416,666.22	416,666.22	416,666.22	416,666.22	416,666.22	416,666.22
2009	DIF200401820416	FEDERALES (APORTACIONES, SUBSIDIOS Y CONVENIOS)	2020	33-Aportaciones Federales para Entidades Federativas y Municipios	1004-FAIS Municipal y de las Demarcaciones Territoriales del Distrito Federal		11,611.58	11,611.58	11,611.58	11,611.58	11,611.58	-	-
2010	DIF200401820417	FEDERALES (APORTACIONES, SUBSIDIOS Y CONVENIOS)	2020	33-Aportaciones Federales para Entidades Federativas y Municipios	1004-FAIS Municipal y de las Demarcaciones Territoriales del Distrito Federal		61,034.76	61,034.76	61,034.76	61,034.76	61,034.76	-	-
2011	DIF200401820437	FEDERALES (APORTACIONES, SUBSIDIOS Y CONVENIOS)	2020	33-Aportaciones Federales para Entidades Federativas y Municipios	1004-FAIS Municipal y de las Demarcaciones Territoriales del Distrito Federal		17,223.23	17,223.23	17,223.23	17,223.23	17,223.23	-	-
2012	DIF200401821001	FEDERALES (APORTACIONES, SUBSIDIOS Y CONVENIOS)	2020	33-Aportaciones Federales para Entidades Federativas y Municipios	1004-FAIS Municipal y de las Demarcaciones Territoriales del Distrito Federal		108,331.44	22,422.38	22,422.38	22,016.90	22,016.90	-	-
2013	DIF200401821004	FEDERALES (APORTACIONES, SUBSIDIOS Y CONVENIOS)	2020	33-Aportaciones Federales para Entidades Federativas y Municipios	1004-FAIS Municipal y de las Demarcaciones Territoriales del Distrito Federal		13,479.05	13,479.05	13,479.05	13,479.05	13,479.05	-	-
2014	DIF200401821007	FEDERALES (APORTACIONES, SUBSIDIOS Y CONVENIOS)	2020	33-Aportaciones Federales para Entidades Federativas y Municipios	1004-FAIS Municipal y de las Demarcaciones Territoriales del Distrito Federal		9,734.87	9,734.87	9,734.87	9,734.87	9,734.87	-	-
2015	DIF200401821011	FEDERALES (APORTACIONES, SUBSIDIOS Y CONVENIOS)	2020	33-Aportaciones Federales para Entidades Federativas y Municipios	1004-FAIS Municipal y de las Demarcaciones Territoriales del Distrito Federal		14,976.72	14,976.72	14,976.72	14,976.72	14,976.72	-	-
2016	DIF200401821014	FEDERALES (APORTACIONES, SUBSIDIOS Y CONVENIOS)	2020	33-Aportaciones Federales para Entidades Federativas y Municipios	1004-FAIS Municipal y de las Demarcaciones Territoriales del Distrito Federal		16,474.39	16,474.39	16,474.39	16,474.39	16,474.39	-	-
2017	DIF200401821015	FEDERALES (APORTACIONES, SUBSIDIOS Y CONVENIOS)	2020	33-Aportaciones Federales para Entidades Federativas y Municipios	1004-FAIS Municipal y de las Demarcaciones Territoriales del Distrito Federal		15,725.56	15,725.56	15,725.56	15,725.56	15,725.56	-	-
2018	DIF200401821019	FEDERALES (APORTACIONES, SUBSIDIOS Y CONVENIOS)	2020	33-Aportaciones Federales para Entidades Federativas y Municipios	1004-FAIS Municipal y de las Demarcaciones Territoriales del Distrito Federal		31,917.98	31,917.98	31,917.98	31,917.98	31,917.98	-	-
2019	DIF200401821020	FEDERALES (APORTACIONES, SUBSIDIOS Y CONVENIOS)	2020	33-Aportaciones Federales para Entidades Federativas y Municipios	1004-FAIS Municipal y de las Demarcaciones Territoriales del Distrito Federal		37,820.84	37,820.84	37,820.84	37,820.84	37,820.84	-	-
2020	DIF200401821022	FEDERALES (APORTACIONES, SUBSIDIOS Y CONVENIOS)	2020	33-Aportaciones Federales para Entidades Federativas y Municipios	1004-FAIS Municipal y de las Demarcaciones Territoriales del Distrito Federal		14,976.72	14,976.72	14,976.72	14,976.72	14,976.72	-	-
2021	DIF200401821886	FEDERALES (APORTACIONES, SUBSIDIOS Y CONVENIOS)	2020	33-Aportaciones Federales para Entidades Federativas y Municipios	1004-FAIS Municipal y de las Demarcaciones Territoriales del Distrito Federal		208,518.93	208,518.93	208,518.93	208,518.93	208,518.93	-	-
2022	DIF200401821888	FEDERALES (APORTACIONES, SUBSIDIOS Y CONVENIOS)	2020	33-Aportaciones Federales para Entidades Federativas y Municipios	1004-FAIS Municipal y de las Demarcaciones Territoriales del Distrito Federal		208,518.93	208,518.93	208,518.93	208,518.93	208,518.93	-	-
2023	DIF200401821890	FEDERALES (APORTACIONES, SUBSIDIOS Y CONVENIOS)	2020	33-Aportaciones Federales para Entidades Federativas y Municipios	1004-FAIS Municipal y de las Demarcaciones Territoriales del Distrito Federal		208,518.93	208,518.93	208,518.93	208,518.93	208,518.93	-	-
2024	DIF200401821891	FEDERALES (APORTACIONES, SUBSIDIOS Y CONVENIOS)	2020	33-Aportaciones Federales para Entidades Federativas y Municipios	1004-FAIS Municipal y de las Demarcaciones Territoriales del Distrito Federal		208,518.93	208,518.93	208,518.93	208,518.93	208,518.93	-	-
2025	DIF200401821892	FEDERALES (APORTACIONES, SUBSIDIOS Y CONVENIOS)	2020	33-Aportaciones Federales para Entidades Federativas y Municipios	1004-FAIS Municipal y de las Demarcaciones Territoriales del Distrito Federal		208,518.93	208,518.93	208,518.93	208,518.93	208,518.93	-	-

#	FOLIO	TIPO DE RECURSO	CICLO DEL RECURSO	RAMO	PROGRAMA PRESUPUESTARIO	PROGRAMA ESTATAL O MUNICIPAL	APROBADO	MODIFICADO	RECAUDADO	COMPROMETIDO	DEVENGADO	EJERCIDO	PAGADO
2026	DIF200401821894	FEDERALES (APORTACIONES, SUBSIDIOS Y CONVENIOS)	2020	33-Aportaciones Federales para Entidades Federativas y Municipios	1004-FAIS Municipal y de las Demarcaciones Territoriales del Distrito Federal		208,518.93	208,518.93	208,518.93	208,518.93	208,518.93	-	-
2027	DIF200401821895	FEDERALES (APORTACIONES, SUBSIDIOS Y CONVENIOS)	2020	33-Aportaciones Federales para Entidades Federativas y Municipios	1004-FAIS Municipal y de las Demarcaciones Territoriales del Distrito Federal		208,518.93	208,518.93	208,518.93	208,518.93	208,518.93	-	-
2028	DIF200401821897	FEDERALES (APORTACIONES, SUBSIDIOS Y CONVENIOS)	2020	33-Aportaciones Federales para Entidades Federativas y Municipios	1004-FAIS Municipal y de las Demarcaciones Territoriales del Distrito Federal		458,741.65	458,741.65	458,741.65	458,741.65	458,741.65	-	-
2029	DIF200401821899	FEDERALES (APORTACIONES, SUBSIDIOS Y CONVENIOS)	2020	33-Aportaciones Federales para Entidades Federativas y Municipios	1004-FAIS Municipal y de las Demarcaciones Territoriales del Distrito Federal		208,518.93	208,518.93	208,518.93	208,518.93	208,518.93	-	-
2030	DIF200401822255	FEDERALES (APORTACIONES, SUBSIDIOS Y CONVENIOS)	2020	33-Aportaciones Federales para Entidades Federativas y Municipios	1004-FAIS Municipal y de las Demarcaciones Territoriales del Distrito Federal		54,165.72	11,211.19	11,211.19	11,008.45	11,008.45	-	-
2031	DIF200401822256	FEDERALES (APORTACIONES, SUBSIDIOS Y CONVENIOS)	2020	33-Aportaciones Federales para Entidades Federativas y Municipios	1004-FAIS Municipal y de las Demarcaciones Territoriales del Distrito Federal		500,445.44	500,445.44	500,445.44	500,445.44	500,445.44	-	-
2032	DIF200401822259	FEDERALES (APORTACIONES, SUBSIDIOS Y CONVENIOS)	2020	33-Aportaciones Federales para Entidades Federativas y Municipios	1004-FAIS Municipal y de las Demarcaciones Territoriales del Distrito Federal		15,475.92	3,203.20	3,203.20	3,145.27	3,145.27	-	-
2033	DIF200401822260	FEDERALES (APORTACIONES, SUBSIDIOS Y CONVENIOS)	2020	33-Aportaciones Federales para Entidades Federativas y Municipios	1004-FAIS Municipal y de las Demarcaciones Territoriales del Distrito Federal		500,445.44	500,445.44	500,445.44	500,445.44	500,445.44	-	-
2034	DIF200401822271	FEDERALES (APORTACIONES, SUBSIDIOS Y CONVENIOS)	2020	33-Aportaciones Federales para Entidades Federativas y Municipios	1004-FAIS Municipal y de las Demarcaciones Territoriales del Distrito Federal		291,926.50	291,926.50	291,926.50	291,926.50	291,926.50	-	-
2035	DIF200401822274	FEDERALES (APORTACIONES, SUBSIDIOS Y CONVENIOS)	2020	33-Aportaciones Federales para Entidades Federativas y Municipios	1004-FAIS Municipal y de las Demarcaciones Territoriales del Distrito Federal		396,185.97	396,185.97	396,185.97	396,185.97	396,185.97	-	-
2036	DIF200401822278	FEDERALES (APORTACIONES, SUBSIDIOS Y CONVENIOS)	2020	33-Aportaciones Federales para Entidades Federativas y Municipios	1004-FAIS Municipal y de las Demarcaciones Territoriales del Distrito Federal		291,926.50	291,926.50	291,926.50	291,926.50	291,926.50	-	-
2037	DIF200401822765	FEDERALES (APORTACIONES, SUBSIDIOS Y CONVENIOS)	2020	33-Aportaciones Federales para Entidades Federativas y Municipios	1004-FAIS Municipal y de las Demarcaciones Territoriales del Distrito Federal		176,230.92	176,230.92	176,230.92	176,230.92	176,230.92	-	-
2038	DIF200401822767	FEDERALES (APORTACIONES, SUBSIDIOS Y CONVENIOS)	2020	33-Aportaciones Federales para Entidades Federativas y Municipios	1004-FAIS Municipal y de las Demarcaciones Territoriales del Distrito Federal		203,941.52	203,941.52	203,941.52	203,941.52	203,941.52	-	-
2039	DIF200401822768	FEDERALES (APORTACIONES, SUBSIDIOS Y CONVENIOS)	2020	33-Aportaciones Federales para Entidades Federativas y Municipios	1004-FAIS Municipal y de las Demarcaciones Territoriales del Distrito Federal		109,565.19	109,565.19	109,565.19	109,565.19	109,565.19	-	-
2040	DIF200401822772	FEDERALES (APORTACIONES, SUBSIDIOS Y CONVENIOS)	2020	33-Aportaciones Federales para Entidades Federativas y Municipios	1004-FAIS Municipal y de las Demarcaciones Territoriales del Distrito Federal		571,335.51	571,335.51	571,335.51	571,335.51	571,335.51	-	-
2041	DIF200401822775	FEDERALES (APORTACIONES, SUBSIDIOS Y CONVENIOS)	2020	33-Aportaciones Federales para Entidades Federativas y Municipios	1004-FAIS Municipal y de las Demarcaciones Territoriales del Distrito Federal		158,493.87	158,493.87	158,493.87	158,493.87	158,493.87	-	-
2042	DIF200401822778	FEDERALES (APORTACIONES, SUBSIDIOS Y CONVENIOS)	2020	33-Aportaciones Federales para Entidades Federativas y Municipios	1004-FAIS Municipal y de las Demarcaciones Territoriales del Distrito Federal		652,820.71	652,820.71	652,820.71	652,820.71	652,820.71	-	-
2043	DIF200401823333	FEDERALES (APORTACIONES, SUBSIDIOS Y CONVENIOS)	2020	33-Aportaciones Federales para Entidades Federativas y Municipios	1004-FAIS Municipal y de las Demarcaciones Territoriales del Distrito Federal		24,997.65	24,997.65	24,997.65	24,997.65	24,997.65	-	-
2044	DIF200401823339	FEDERALES (APORTACIONES, SUBSIDIOS Y CONVENIOS)	2020	33-Aportaciones Federales para Entidades Federativas y Municipios	1004-FAIS Municipal y de las Demarcaciones Territoriales del Distrito Federal		21,632.58	21,632.58	21,632.58	21,632.58	21,632.58	-	-
2045	DIF200401823340	FEDERALES (APORTACIONES, SUBSIDIOS Y CONVENIOS)	2020	33-Aportaciones Federales para Entidades Federativas y Municipios	1004-FAIS Municipal y de las Demarcaciones Territoriales del Distrito Federal		19,344.90	4,004.00	4,004.00	3,931.59	3,931.59	-	-
2046	DIF200401823346	FEDERALES (APORTACIONES, SUBSIDIOS Y CONVENIOS)	2020	33-Aportaciones Federales para Entidades Federativas y Municipios	1004-FAIS Municipal y de las Demarcaciones Territoriales del Distrito Federal		15,475.92	3,203.20	3,203.20	3,145.27	3,145.27	-	-
2047	DIF200401823347	FEDERALES (APORTACIONES, SUBSIDIOS Y CONVENIOS)	2020	33-Aportaciones Federales para Entidades Federativas y Municipios	1004-FAIS Municipal y de las Demarcaciones Territoriales del Distrito Federal		25,238.01	25,238.01	25,238.01	25,238.01	25,238.01	-	-
2048	DIF200401823348	FEDERALES (APORTACIONES, SUBSIDIOS Y CONVENIOS)	2020	33-Aportaciones Federales para Entidades Federativas y Municipios	1004-FAIS Municipal y de las Demarcaciones Territoriales del Distrito Federal		75,442.06	75,442.06	75,442.06	75,442.06	75,442.06	-	-
2049	DIF200401823353	FEDERALES (APORTACIONES, SUBSIDIOS Y CONVENIOS)	2020	33-Aportaciones Federales para Entidades Federativas y Municipios	1004-FAIS Municipal y de las Demarcaciones Territoriales del Distrito Federal		111,768.33	111,768.33	111,768.33	111,768.33	111,768.33	-	-
2050	DIF200401824221	FEDERALES (APORTACIONES, SUBSIDIOS Y CONVENIOS)	2020	33-Aportaciones Federales para Entidades Federativas y Municipios	1004-FAIS Municipal y de las Demarcaciones Territoriales del Distrito Federal		33,697.62	33,697.62	33,697.62	33,697.62	33,697.62	-	-
2051	DIF200401824222	FEDERALES (APORTACIONES, SUBSIDIOS Y CONVENIOS)	2020	33-Aportaciones Federales para Entidades Federativas y Municipios	1004-FAIS Municipal y de las Demarcaciones Territoriales del Distrito Federal		11,606.94	2,402.40	2,402.40	2,358.95	2,358.95	-	-
2052	DIF200401824227	FEDERALES (APORTACIONES, SUBSIDIOS Y CONVENIOS)	2020	33-Aportaciones Federales para Entidades Federativas y Municipios	1004-FAIS Municipal y de las Demarcaciones Territoriales del Distrito Federal		42,558.78	8,808.79	8,808.79	8,649.50	8,649.50	-	-
2053	DIF200401824229	FEDERALES (APORTACIONES, SUBSIDIOS Y CONVENIOS)	2020	33-Aportaciones Federales para Entidades Federativas y Municipios	1004-FAIS Municipal y de las Demarcaciones Territoriales del Distrito Federal		22,465.08	22,465.08	22,465.08	22,465.08	22,465.08	-	-
2054	DIF200401824235	FEDERALES (APORTACIONES, SUBSIDIOS Y CONVENIOS)	2020	33-Aportaciones Federales para Entidades Federativas y Municipios	1004-FAIS Municipal y de las Demarcaciones Territoriales del Distrito Federal		9,365.07	9,365.07	9,365.07	9,365.07	9,365.07	-	-
2055	DIF200401824238	FEDERALES (APORTACIONES, SUBSIDIOS Y CONVENIOS)	2020	33-Aportaciones Federales para Entidades Federativas y Municipios	1004-FAIS Municipal y de las Demarcaciones Territoriales del Distrito Federal		3,868.98	800.80	800.80	786.32	786.32	-	-
2056	DIF200401826217	FEDERALES (APORTACIONES, SUBSIDIOS Y CONVENIOS)	2020	33-Aportaciones Federales para Entidades Federativas y Municipios	1004-FAIS Municipal y de las Demarcaciones Territoriales del Distrito Federal		196,969.32	40,768.61	40,768.61	40,031.35	40,031.35	-	-
2057	DIF200401826219	FEDERALES (APORTACIONES, SUBSIDIOS Y CONVENIOS)	2020	33-Aportaciones Federales para Entidades Federativas y Municipios	1004-FAIS Municipal y de las Demarcaciones Territoriales del Distrito Federal		144,008.64	29,806.83	29,806.83	29,267.80	29,267.80	-	-

#	FOLIO	TIPO DE RECURSO	CICLO DEL RECURSO	RAMO	PROGRAMA PRESUPUESTARIO	PROGRAMA ESTATAL O MUNICIPAL	APROBADO	MODIFICADO	RECAUDADO	COMPROMETIDO	DEVENGADO	EJERCIDO	PAGADO
2058	DIF200401826224	FEDERALES (APORTACIONES, SUBSIDIOS Y CONVENIOS)	2020	33-Aportaciones Federales para Entidades Federativas y Municipios	1004-FAIS Municipal y de las Demarcaciones Territoriales del Distrito Federal		322,235.58	322,235.58	322,235.58	322,235.58	322,235.58	322,235.58	322,235.58
2059	DIF200401826232	FEDERALES (APORTACIONES, SUBSIDIOS Y CONVENIOS)	2020	33-Aportaciones Federales para Entidades Federativas y Municipios	1004-FAIS Municipal y de las Demarcaciones Territoriales del Distrito Federal		74,367.00	15,392.44	15,392.44	15,114.09	15,114.09	-	-
2060	DIF200401820450	FEDERALES (APORTACIONES, SUBSIDIOS Y CONVENIOS)	2020	33-Aportaciones Federales para Entidades Federativas y Municipios	1004-FAIS Municipal y de las Demarcaciones Territoriales del Distrito Federal		16,104.60	16,104.60	16,104.60	16,104.60	16,104.60	-	-
2061	DIF200401820451	FEDERALES (APORTACIONES, SUBSIDIOS Y CONVENIOS)	2020	33-Aportaciones Federales para Entidades Federativas y Municipios	1004-FAIS Municipal y de las Demarcaciones Territoriales del Distrito Federal		16,853.43	16,853.43	16,853.43	16,853.43	16,853.43	-	-
2062	DIF200401821025	FEDERALES (APORTACIONES, SUBSIDIOS Y CONVENIOS)	2020	33-Aportaciones Federales para Entidades Federativas y Municipios	1004-FAIS Municipal y de las Demarcaciones Territoriales del Distrito Federal		14,606.92	14,606.92	14,606.92	14,606.92	14,606.92	-	-
2063	DIF200401821901	FEDERALES (APORTACIONES, SUBSIDIOS Y CONVENIOS)	2020	33-Aportaciones Federales para Entidades Federativas y Municipios	1004-FAIS Municipal y de las Demarcaciones Territoriales del Distrito Federal		208,518.93	208,518.93	208,518.93	208,518.93	208,518.93	-	-
2064	DIF200401821902	FEDERALES (APORTACIONES, SUBSIDIOS Y CONVENIOS)	2020	33-Aportaciones Federales para Entidades Federativas y Municipios	1004-FAIS Municipal y de las Demarcaciones Territoriales del Distrito Federal		166,815.15	166,815.15	166,815.15	166,815.15	166,815.15	-	-
2065	DIF200401821903	FEDERALES (APORTACIONES, SUBSIDIOS Y CONVENIOS)	2020	33-Aportaciones Federales para Entidades Federativas y Municipios	1004-FAIS Municipal y de las Demarcaciones Territoriales del Distrito Federal		458,741.65	458,741.65	458,741.65	458,741.65	458,741.65	-	-
2066	DIF200401821904	FEDERALES (APORTACIONES, SUBSIDIOS Y CONVENIOS)	2020	33-Aportaciones Federales para Entidades Federativas y Municipios	1004-FAIS Municipal y de las Demarcaciones Territoriales del Distrito Federal		271,074.61	271,074.61	271,074.61	271,074.61	271,074.61	-	-
2067	DIF200401821906	FEDERALES (APORTACIONES, SUBSIDIOS Y CONVENIOS)	2020	33-Aportaciones Federales para Entidades Federativas y Municipios	1004-FAIS Municipal y de las Demarcaciones Territoriales del Distrito Federal		271,074.61	271,074.61	271,074.61	271,074.61	271,074.61	-	-
2068	DIF200401821907	FEDERALES (APORTACIONES, SUBSIDIOS Y CONVENIOS)	2020	33-Aportaciones Federales para Entidades Federativas y Municipios	1004-FAIS Municipal y de las Demarcaciones Territoriales del Distrito Federal		145,963.25	145,963.25	145,963.25	145,963.25	145,963.25	-	-
2069	DIF200401821911	FEDERALES (APORTACIONES, SUBSIDIOS Y CONVENIOS)	2020	33-Aportaciones Federales para Entidades Federativas y Municipios	1004-FAIS Municipal y de las Demarcaciones Territoriales del Distrito Federal		187,667.04	187,667.04	187,667.04	187,667.04	187,667.04	-	-
2070	DIF200401821915	FEDERALES (APORTACIONES, SUBSIDIOS Y CONVENIOS)	2020	33-Aportaciones Federales para Entidades Federativas y Municipios	1004-FAIS Municipal y de las Demarcaciones Territoriales del Distrito Federal		291,926.50	291,926.50	291,926.50	291,926.50	291,926.50	-	-
2071	DIF200401822280	FEDERALES (APORTACIONES, SUBSIDIOS Y CONVENIOS)	2020	33-Aportaciones Federales para Entidades Federativas y Municipios	1004-FAIS Municipal y de las Demarcaciones Territoriales del Distrito Federal		396,185.97	396,185.97	396,185.97	396,185.97	396,185.97	-	-
2072	DIF200401822861	FEDERALES (APORTACIONES, SUBSIDIOS Y CONVENIOS)	2020	33-Aportaciones Federales para Entidades Federativas y Municipios	1004-FAIS Municipal y de las Demarcaciones Territoriales del Distrito Federal		34,820.82	7,207.19	7,207.19	7,076.86	7,076.86	-	-
2073	DIF200401822863	FEDERALES (APORTACIONES, SUBSIDIOS Y CONVENIOS)	2020	33-Aportaciones Federales para Entidades Federativas y Municipios	1004-FAIS Municipal y de las Demarcaciones Territoriales del Distrito Federal		158,628.18	32,832.78	32,832.78	32,239.03	32,239.03	-	-
2074	DIF200401822864	FEDERALES (APORTACIONES, SUBSIDIOS Y CONVENIOS)	2020	33-Aportaciones Federales para Entidades Federativas y Municipios	1004-FAIS Municipal y de las Demarcaciones Territoriales del Distrito Federal		85,117.56	17,617.59	17,617.59	17,298.99	17,298.99	-	-
2075	DIF200401822876	FEDERALES (APORTACIONES, SUBSIDIOS Y CONVENIOS)	2020	33-Aportaciones Federales para Entidades Federativas y Municipios	1004-FAIS Municipal y de las Demarcaciones Territoriales del Distrito Federal		42,558.78	8,808.79	8,808.79	8,649.50	8,649.50	-	-
2076	DIF200401822878	FEDERALES (APORTACIONES, SUBSIDIOS Y CONVENIOS)	2020	33-Aportaciones Federales para Entidades Federativas y Municipios	1004-FAIS Municipal y de las Demarcaciones Territoriales del Distrito Federal		11,606.94	2,402.40	2,402.40	2,358.95	2,358.95	-	-
2077	DIF200401822882	FEDERALES (APORTACIONES, SUBSIDIOS Y CONVENIOS)	2020	33-Aportaciones Federales para Entidades Federativas y Municipios	1004-FAIS Municipal y de las Demarcaciones Territoriales del Distrito Federal		23,213.88	4,804.80	4,804.80	4,717.91	4,717.91	-	-
2078	DIF200401823356	FEDERALES (APORTACIONES, SUBSIDIOS Y CONVENIOS)	2020	33-Aportaciones Federales para Entidades Federativas y Municipios	1004-FAIS Municipal y de las Demarcaciones Territoriales del Distrito Federal		10,816.29	10,816.29	10,816.29	10,816.29	10,816.29	-	-
2079	DIF200401823362	FEDERALES (APORTACIONES, SUBSIDIOS Y CONVENIOS)	2020	33-Aportaciones Federales para Entidades Federativas y Municipios	1004-FAIS Municipal y de las Demarcaciones Territoriales del Distrito Federal		15,475.92	3,203.20	3,203.20	3,145.27	3,145.27	-	-
2080	DIF200401823363	FEDERALES (APORTACIONES, SUBSIDIOS Y CONVENIOS)	2020	33-Aportaciones Federales para Entidades Federativas y Municipios	1004-FAIS Municipal y de las Demarcaciones Territoriales del Distrito Federal		78,263.72	78,263.72	78,263.72	78,263.72	78,263.72	-	-
2081	DIF200401823366	FEDERALES (APORTACIONES, SUBSIDIOS Y CONVENIOS)	2020	33-Aportaciones Federales para Entidades Federativas y Municipios	1004-FAIS Municipal y de las Demarcaciones Territoriales del Distrito Federal		72,108.60	72,108.60	72,108.60	72,108.60	72,108.60	-	-
2082	DIF200401823374	FEDERALES (APORTACIONES, SUBSIDIOS Y CONVENIOS)	2020	33-Aportaciones Federales para Entidades Federativas y Municipios	1004-FAIS Municipal y de las Demarcaciones Territoriales del Distrito Federal		15,475.92	3,203.20	3,203.20	3,145.27	3,145.27	-	-
2083	DIF200401823799	FEDERALES (APORTACIONES, SUBSIDIOS Y CONVENIOS)	2020	33-Aportaciones Federales para Entidades Federativas y Municipios	1004-FAIS Municipal y de las Demarcaciones Territoriales del Distrito Federal		71,428.56	71,428.56	-	-	-	-	-
2084	DIF200401824252	FEDERALES (APORTACIONES, SUBSIDIOS Y CONVENIOS)	2020	33-Aportaciones Federales para Entidades Federativas y Municipios	1004-FAIS Municipal y de las Demarcaciones Territoriales del Distrito Federal		19,344.90	4,004.00	4,004.00	3,931.59	3,931.59	-	-
2085	DIF200401824254	FEDERALES (APORTACIONES, SUBSIDIOS Y CONVENIOS)	2020	33-Aportaciones Federales para Entidades Federativas y Municipios	1004-FAIS Municipal y de las Demarcaciones Territoriales del Distrito Federal		9,365.07	9,365.07	9,365.07	9,365.07	9,365.07	-	-
2086	DIF200401824258	FEDERALES (APORTACIONES, SUBSIDIOS Y CONVENIOS)	2020	33-Aportaciones Federales para Entidades Federativas y Municipios	1004-FAIS Municipal y de las Demarcaciones Territoriales del Distrito Federal		41,185.98	41,185.98	41,185.98	41,185.98	41,185.98	-	-
2087	DIF200401824267	FEDERALES (APORTACIONES, SUBSIDIOS Y CONVENIOS)	2020	33-Aportaciones Federales para Entidades Federativas y Municipios	1004-FAIS Municipal y de las Demarcaciones Territoriales del Distrito Federal		85,117.56	17,617.59	17,617.59	17,298.99	17,298.99	-	-
2088	DIF200401826241	FEDERALES (APORTACIONES, SUBSIDIOS Y CONVENIOS)	2020	33-Aportaciones Federales para Entidades Federativas y Municipios	1004-FAIS Municipal y de las Demarcaciones Territoriales del Distrito Federal		247,636.14	247,636.14	247,636.14	247,636.14	247,636.14	247,636.14	247,636.14
2089	DIF200401826244	FEDERALES (APORTACIONES, SUBSIDIOS Y CONVENIOS)	2020	33-Aportaciones Federales para Entidades Federativas y Municipios	1004-FAIS Municipal y de las Demarcaciones Territoriales del Distrito Federal		294,063.90	294,063.90	294,063.90	294,063.90	294,063.90	294,063.90	294,063.90

#	FOLIO	TIPO DE RECURSO	CICLO DEL RECURSO	RAMO	PROGRAMA PRESUPUESTARIO	PROGRAMA ESTATAL O MUNICIPAL	APROBADO	MODIFICADO	RECAUDADO	COMPROMETIDO	DEVENGADO	EJERCIDO	PAGADO
2090	DIF200401826250	FEDERALES (APORTACIONES, SUBSIDIOS Y CONVENIOS)	2020	33-Aportaciones Federales para Entidades Federativas y Municipios	1004-FAIS Municipal y de las Demarcaciones Territoriales del Distrito Federal		225,743.52	225,743.52	225,743.52	225,743.52	225,743.52	225,743.52	225,743.52
2091	DIF200401826262	FEDERALES (APORTACIONES, SUBSIDIOS Y CONVENIOS)	2020	33-Aportaciones Federales para Entidades Federativas y Municipios	1004-FAIS Municipal y de las Demarcaciones Territoriales del Distrito Federal		303,006.90	303,006.90	303,006.90	303,006.90	303,006.90	303,006.90	303,006.90
2092	DIF200401820460	FEDERALES (APORTACIONES, SUBSIDIOS Y CONVENIOS)	2020	33-Aportaciones Federales para Entidades Federativas y Municipios	1004-FAIS Municipal y de las Demarcaciones Territoriales del Distrito Federal		54,101.09	54,101.09	54,101.09	54,101.09	54,101.09	-	-
2093	DIF200401820465	FEDERALES (APORTACIONES, SUBSIDIOS Y CONVENIOS)	2020	33-Aportaciones Federales para Entidades Federativas y Municipios	1004-FAIS Municipal y de las Demarcaciones Territoriales del Distrito Federal		27,522.03	27,522.03	27,522.03	27,522.03	27,522.03	-	-
2094	DIF200401820469	FEDERALES (APORTACIONES, SUBSIDIOS Y CONVENIOS)	2020	33-Aportaciones Federales para Entidades Federativas y Municipios	1004-FAIS Municipal y de las Demarcaciones Territoriales del Distrito Federal		10,298.81	10,298.81	10,298.81	10,298.81	10,298.81	-	-
2095	DIF200401820474	FEDERALES (APORTACIONES, SUBSIDIOS Y CONVENIOS)	2020	33-Aportaciones Federales para Entidades Federativas y Municipios	1004-FAIS Municipal y de las Demarcaciones Territoriales del Distrito Federal		110,457.93	110,457.93	110,457.93	110,457.93	110,457.93	-	-
2096	DIF200401822886	FEDERALES (APORTACIONES, SUBSIDIOS Y CONVENIOS)	2020	33-Aportaciones Federales para Entidades Federativas y Municipios	1004-FAIS Municipal y de las Demarcaciones Territoriales del Distrito Federal		77,379.60	16,015.99	16,015.99	15,726.36	15,726.36	-	-
2097	DIF200401822888	FEDERALES (APORTACIONES, SUBSIDIOS Y CONVENIOS)	2020	33-Aportaciones Federales para Entidades Federativas y Municipios	1004-FAIS Municipal y de las Demarcaciones Territoriales del Distrito Federal		15,475.92	3,203.20	3,203.20	3,145.27	3,145.27	-	-
2098	DIF200401822894	FEDERALES (APORTACIONES, SUBSIDIOS Y CONVENIOS)	2020	33-Aportaciones Federales para Entidades Federativas y Municipios	1004-FAIS Municipal y de las Demarcaciones Territoriales del Distrito Federal		177,973.08	36,836.77	36,836.77	36,170.62	36,170.62	-	-
2099	DIF200401822900	FEDERALES (APORTACIONES, SUBSIDIOS Y CONVENIOS)	2020	33-Aportaciones Federales para Entidades Federativas y Municipios	1004-FAIS Municipal y de las Demarcaciones Territoriales del Distrito Federal		96,724.50	20,019.99	20,019.99	19,657.94	19,657.94	-	-
2100	DIF200401822901	FEDERALES (APORTACIONES, SUBSIDIOS Y CONVENIOS)	2020	33-Aportaciones Federales para Entidades Federativas y Municipios	1004-FAIS Municipal y de las Demarcaciones Territoriales del Distrito Federal		65,772.66	13,613.59	13,613.59	13,367.40	13,367.40	-	-
2101	DIF200401823380	FEDERALES (APORTACIONES, SUBSIDIOS Y CONVENIOS)	2020	33-Aportaciones Federales para Entidades Federativas y Municipios	1004-FAIS Municipal y de las Demarcaciones Territoriales del Distrito Federal		11,537.38	11,537.38	11,537.38	11,537.38	11,537.38	-	-
2102	DIF200401823383	FEDERALES (APORTACIONES, SUBSIDIOS Y CONVENIOS)	2020	33-Aportaciones Federales para Entidades Federativas y Municipios	1004-FAIS Municipal y de las Demarcaciones Territoriales del Distrito Federal		23,213.88	4,804.80	4,804.80	4,717.91	4,717.91	-	-
2103	DIF200401823384	FEDERALES (APORTACIONES, SUBSIDIOS Y CONVENIOS)	2020	33-Aportaciones Federales para Entidades Federativas y Municipios	1004-FAIS Municipal y de las Demarcaciones Territoriales del Distrito Federal		69,945.34	69,945.34	69,945.34	69,945.34	69,945.34	-	-
2104	DIF200401823392	FEDERALES (APORTACIONES, SUBSIDIOS Y CONVENIOS)	2020	33-Aportaciones Federales para Entidades Federativas y Municipios	1004-FAIS Municipal y de las Demarcaciones Territoriales del Distrito Federal		27,082.86	5,605.60	5,605.60	5,504.22	5,504.22	-	-
2105	DIF200401823396	FEDERALES (APORTACIONES, SUBSIDIOS Y CONVENIOS)	2020	33-Aportaciones Federales para Entidades Federativas y Municipios	1004-FAIS Municipal y de las Demarcaciones Territoriales del Distrito Federal		66,099.55	66,099.55	66,099.55	66,099.55	66,099.55	-	-
2106	DIF200401824275	FEDERALES (APORTACIONES, SUBSIDIOS Y CONVENIOS)	2020	33-Aportaciones Federales para Entidades Federativas y Municipios	1004-FAIS Municipal y de las Demarcaciones Territoriales del Distrito Federal		8,422.09	8,422.09	8,422.09	8,422.09	8,422.09	-	-
2107	DIF200401824278	FEDERALES (APORTACIONES, SUBSIDIOS Y CONVENIOS)	2020	33-Aportaciones Federales para Entidades Federativas y Municipios	1004-FAIS Municipal y de las Demarcaciones Territoriales del Distrito Federal		8,422.09	8,422.09	8,422.09	8,422.09	8,422.09	-	-
2108	DIF200401824280	FEDERALES (APORTACIONES, SUBSIDIOS Y CONVENIOS)	2020	33-Aportaciones Federales para Entidades Federativas y Municipios	1004-FAIS Municipal y de las Demarcaciones Territoriales del Distrito Federal		27,082.86	5,605.60	5,605.60	5,504.22	5,504.22	-	-
2109	DIF200401824286	FEDERALES (APORTACIONES, SUBSIDIOS Y CONVENIOS)	2020	33-Aportaciones Federales para Entidades Federativas y Municipios	1004-FAIS Municipal y de las Demarcaciones Territoriales del Distrito Federal		26,209.26	26,209.26	26,209.26	26,209.26	26,209.26	-	-
2110	DIF200401824292	FEDERALES (APORTACIONES, SUBSIDIOS Y CONVENIOS)	2020	33-Aportaciones Federales para Entidades Federativas y Municipios	1004-FAIS Municipal y de las Demarcaciones Territoriales del Distrito Federal		95,481.21	95,481.21	95,481.21	95,481.21	95,481.21	-	-
2111	DIF200401824293	FEDERALES (APORTACIONES, SUBSIDIOS Y CONVENIOS)	2020	33-Aportaciones Federales para Entidades Federativas y Municipios	1004-FAIS Municipal y de las Demarcaciones Territoriales del Distrito Federal		30,951.84	6,406.40	6,406.40	6,290.54	6,290.54	-	-
2112	DIF200401826271	FEDERALES (APORTACIONES, SUBSIDIOS Y CONVENIOS)	2020	33-Aportaciones Federales para Entidades Federativas y Municipios	1004-FAIS Municipal y de las Demarcaciones Territoriales del Distrito Federal		79,324.80	16,418.60	16,418.60	16,121.69	16,121.69	-	-
2113	DIF200401826273	FEDERALES (APORTACIONES, SUBSIDIOS Y CONVENIOS)	2020	33-Aportaciones Federales para Entidades Federativas y Municipios	1004-FAIS Municipal y de las Demarcaciones Territoriales del Distrito Federal		44,133.90	9,134.81	9,134.81	8,969.62	8,969.62	-	-
2114	DIF200401820482	FEDERALES (APORTACIONES, SUBSIDIOS Y CONVENIOS)	2020	33-Aportaciones Federales para Entidades Federativas y Municipios	1004-FAIS Municipal y de las Demarcaciones Territoriales del Distrito Federal		238,878.68	238,878.68	238,878.68	238,878.68	238,878.68	-	-
2115	DIF200401820487	FEDERALES (APORTACIONES, SUBSIDIOS Y CONVENIOS)	2020	33-Aportaciones Federales para Entidades Federativas y Municipios	1004-FAIS Municipal y de las Demarcaciones Territoriales del Distrito Federal		20,315.65	20,315.65	20,315.65	20,315.65	20,315.65	-	-
2116	DIF200401820496	FEDERALES (APORTACIONES, SUBSIDIOS Y CONVENIOS)	2020	33-Aportaciones Federales para Entidades Federativas y Municipios	1004-FAIS Municipal y de las Demarcaciones Territoriales del Distrito Federal		22,313.28	22,313.28	22,313.28	22,313.28	22,313.28	-	-
2117	DIF200401820498	FEDERALES (APORTACIONES, SUBSIDIOS Y CONVENIOS)	2020	33-Aportaciones Federales para Entidades Federativas y Municipios	1004-FAIS Municipal y de las Demarcaciones Territoriales del Distrito Federal		13,109.25	13,109.25	13,109.25	13,109.25	13,109.25	-	-
2118	DIF200401821261	FEDERALES (APORTACIONES, SUBSIDIOS Y CONVENIOS)	2020	33-Aportaciones Federales para Entidades Federativas y Municipios	1004-FAIS Municipal y de las Demarcaciones Territoriales del Distrito Federal		107,832.38	107,832.38	107,832.38	107,832.38	107,832.38	-	-
2119	DIF200401821263	FEDERALES (APORTACIONES, SUBSIDIOS Y CONVENIOS)	2020	33-Aportaciones Federales para Entidades Federativas y Municipios	1004-FAIS Municipal y de las Demarcaciones Territoriales del Distrito Federal		27,082.86	5,605.60	5,605.60	5,504.22	5,504.22	-	-
2120	DIF200401821264	FEDERALES (APORTACIONES, SUBSIDIOS Y CONVENIOS)	2020	33-Aportaciones Federales para Entidades Federativas y Municipios	1004-FAIS Municipal y de las Demarcaciones Territoriales del Distrito Federal		3,744.18	3,744.18	3,744.18	3,744.18	3,744.18	-	-
2121	DIF200401822336	FEDERALES (APORTACIONES, SUBSIDIOS Y CONVENIOS)	2020	33-Aportaciones Federales para Entidades Federativas y Municipios	1004-FAIS Municipal y de las Demarcaciones Territoriales del Distrito Federal		30,951.84	6,406.40	6,406.40	6,290.54	6,290.54	-	-

#	FOLIO	TIPO DE RECURSO	CICLO DEL RECURSO	RAMO	PROGRAMA PRESUPUESTARIO	PROGRAMA ESTATAL O MUNICIPAL	APROBADO	MODIFICADO	RECAUDADO	COMPROMETIDO	DEVENGADO	EJERCIDO	PAGADO
2154	DIF200401822945	FEDERALES (APORTACIONES, SUBSIDIOS Y CONVENIOS)	2020	33-Aportaciones Federales para Entidades Federativas y Municipios	1004-FAIS Municipal y de las Demarcaciones Territoriales del Distrito Federal		135,414.30	28,027.98	28,027.98	27,521.12	27,521.12	-	-
2155	DIF200401822947	FEDERALES (APORTACIONES, SUBSIDIOS Y CONVENIOS)	2020	33-Aportaciones Federales para Entidades Federativas y Municipios	1004-FAIS Municipal y de las Demarcaciones Territoriales del Distrito Federal		58,034.70	12,011.99	12,011.99	11,794.77	11,794.77	-	-
2156	DIF200401822955	FEDERALES (APORTACIONES, SUBSIDIOS Y CONVENIOS)	2020	33-Aportaciones Federales para Entidades Federativas y Municipios	1004-FAIS Municipal y de las Demarcaciones Territoriales del Distrito Federal		7,737.96	1,601.60	1,601.60	1,572.64	1,572.64	-	-
2157	DIF200401824326	FEDERALES (APORTACIONES, SUBSIDIOS Y CONVENIOS)	2020	33-Aportaciones Federales para Entidades Federativas y Municipios	1004-FAIS Municipal y de las Demarcaciones Territoriales del Distrito Federal		116,069.40	24,023.98	24,023.98	23,589.53	23,589.53	-	-
2158	DIF200401824332	FEDERALES (APORTACIONES, SUBSIDIOS Y CONVENIOS)	2020	33-Aportaciones Federales para Entidades Federativas y Municipios	1004-FAIS Municipal y de las Demarcaciones Territoriales del Distrito Federal		15,475.92	3,203.20	3,203.20	3,145.27	3,145.27	-	-
2159	DIF200401825546	FEDERALES (APORTACIONES, SUBSIDIOS Y CONVENIOS)	2020	33-Aportaciones Federales para Entidades Federativas y Municipios	1004-FAIS Municipal y de las Demarcaciones Territoriales del Distrito Federal		64,451.40	13,340.12	13,340.12	13,098.87	13,098.87	-	-
2160	DIF200401825547	FEDERALES (APORTACIONES, SUBSIDIOS Y CONVENIOS)	2020	33-Aportaciones Federales para Entidades Federativas y Municipios	1004-FAIS Municipal y de las Demarcaciones Territoriales del Distrito Federal		173,523.00	35,915.70	35,915.70	35,266.20	35,266.20	-	-
2161	DIF200401825551	FEDERALES (APORTACIONES, SUBSIDIOS Y CONVENIOS)	2020	33-Aportaciones Federales para Entidades Federativas y Municipios	1004-FAIS Municipal y de las Demarcaciones Territoriales del Distrito Federal		39,662.40	8,209.30	8,209.30	8,060.85	8,060.85	-	-
2162	DIF200401825553	FEDERALES (APORTACIONES, SUBSIDIOS Y CONVENIOS)	2020	33-Aportaciones Federales para Entidades Federativas y Municipios	1004-FAIS Municipal y de las Demarcaciones Territoriales del Distrito Federal		123,945.00	25,654.07	25,654.07	25,190.14	25,190.14	-	-
2163	DIF200401825554	FEDERALES (APORTACIONES, SUBSIDIOS Y CONVENIOS)	2020	33-Aportaciones Federales para Entidades Federativas y Municipios	1004-FAIS Municipal y de las Demarcaciones Territoriales del Distrito Federal		198,312.00	41,046.51	41,046.51	40,304.23	40,304.23	-	-
2164	DIF200401825557	FEDERALES (APORTACIONES, SUBSIDIOS Y CONVENIOS)	2020	33-Aportaciones Federales para Entidades Federativas y Municipios	1004-FAIS Municipal y de las Demarcaciones Territoriales del Distrito Federal		79,324.80	16,418.60	16,418.60	16,121.69	16,121.69	-	-
2165	DIF200401825737	FEDERALES (APORTACIONES, SUBSIDIOS Y CONVENIOS)	2020	33-Aportaciones Federales para Entidades Federativas y Municipios	1004-FAIS Municipal y de las Demarcaciones Territoriales del Distrito Federal		118,987.20	24,627.91	24,627.91	24,182.54	24,182.54	-	-
2166	DIF200401825742	FEDERALES (APORTACIONES, SUBSIDIOS Y CONVENIOS)	2020	33-Aportaciones Federales para Entidades Federativas y Municipios	1004-FAIS Municipal y de las Demarcaciones Territoriales del Distrito Federal		94,198.20	19,497.09	19,497.09	19,144.51	19,144.51	-	-
2167	DIF200401825747	FEDERALES (APORTACIONES, SUBSIDIOS Y CONVENIOS)	2020	33-Aportaciones Federales para Entidades Federativas y Municipios	1004-FAIS Municipal y de las Demarcaciones Territoriales del Distrito Federal		99,156.00	20,523.26	20,523.26	20,152.11	20,152.11	-	-
2168	DIF200401820529	FEDERALES (APORTACIONES, SUBSIDIOS Y CONVENIOS)	2020	33-Aportaciones Federales para Entidades Federativas y Municipios	1004-FAIS Municipal y de las Demarcaciones Territoriales del Distrito Federal		96,724.50	20,019.99	20,019.99	19,657.94	19,657.94	-	-
2169	DIF200401820532	FEDERALES (APORTACIONES, SUBSIDIOS Y CONVENIOS)	2020	33-Aportaciones Federales para Entidades Federativas y Municipios	1004-FAIS Municipal y de las Demarcaciones Territoriales del Distrito Federal		748.84	748.84	748.84	748.84	748.84	-	-
2170	DIF200401820533	FEDERALES (APORTACIONES, SUBSIDIOS Y CONVENIOS)	2020	33-Aportaciones Federales para Entidades Federativas y Municipios	1004-FAIS Municipal y de las Demarcaciones Territoriales del Distrito Federal		19,344.90	4,004.00	4,004.00	3,931.59	3,931.59	-	-
2171	DIF200401820534	FEDERALES (APORTACIONES, SUBSIDIOS Y CONVENIOS)	2020	33-Aportaciones Federales para Entidades Federativas y Municipios	1004-FAIS Municipal y de las Demarcaciones Territoriales del Distrito Federal		15,161.62	15,161.62	15,161.62	15,161.62	15,161.62	-	-
2172	DIF200401820536	FEDERALES (APORTACIONES, SUBSIDIOS Y CONVENIOS)	2020	33-Aportaciones Federales para Entidades Federativas y Municipios	1004-FAIS Municipal y de las Demarcaciones Territoriales del Distrito Federal		17,408.13	17,408.13	17,408.13	17,408.13	17,408.13	-	-
2173	DIF200401820547	FEDERALES (APORTACIONES, SUBSIDIOS Y CONVENIOS)	2020	33-Aportaciones Federales para Entidades Federativas y Municipios	1004-FAIS Municipal y de las Demarcaciones Territoriales del Distrito Federal		197,317.98	40,840.77	40,840.77	40,102.21	40,102.21	-	-
2174	DIF200401820548	FEDERALES (APORTACIONES, SUBSIDIOS Y CONVENIOS)	2020	33-Aportaciones Federales para Entidades Federativas y Municipios	1004-FAIS Municipal y de las Demarcaciones Territoriales del Distrito Federal		34,820.82	7,207.19	7,207.19	7,076.86	7,076.86	-	-
2175	DIF200401822380	FEDERALES (APORTACIONES, SUBSIDIOS Y CONVENIOS)	2020	33-Aportaciones Federales para Entidades Federativas y Municipios	1004-FAIS Municipal y de las Demarcaciones Territoriales del Distrito Federal		3,868.98	800.80	800.80	786.32	786.32	-	-
2176	DIF200401822381	FEDERALES (APORTACIONES, SUBSIDIOS Y CONVENIOS)	2020	33-Aportaciones Federales para Entidades Federativas y Municipios	1004-FAIS Municipal y de las Demarcaciones Territoriales del Distrito Federal		34,820.82	7,207.19	7,207.19	7,076.86	7,076.86	-	-
2177	DIF200401822390	FEDERALES (APORTACIONES, SUBSIDIOS Y CONVENIOS)	2020	33-Aportaciones Federales para Entidades Federativas y Municipios	1004-FAIS Municipal y de las Demarcaciones Territoriales del Distrito Federal		3,868.98	800.80	800.80	786.32	786.32	-	-
2178	DIF200401822963	FEDERALES (APORTACIONES, SUBSIDIOS Y CONVENIOS)	2020	33-Aportaciones Federales para Entidades Federativas y Municipios	1004-FAIS Municipal y de las Demarcaciones Territoriales del Distrito Federal		27,082.86	5,605.60	5,605.60	5,504.22	5,504.22	-	-
2179	DIF200401822964	FEDERALES (APORTACIONES, SUBSIDIOS Y CONVENIOS)	2020	33-Aportaciones Federales para Entidades Federativas y Municipios	1004-FAIS Municipal y de las Demarcaciones Territoriales del Distrito Federal		19,344.90	4,004.00	4,004.00	3,931.59	3,931.59	-	-
2180	DIF200401822971	FEDERALES (APORTACIONES, SUBSIDIOS Y CONVENIOS)	2020	33-Aportaciones Federales para Entidades Federativas y Municipios	1004-FAIS Municipal y de las Demarcaciones Territoriales del Distrito Federal		27,082.86	5,605.60	5,605.60	5,504.22	5,504.22	-	-
2181	DIF200401822973	FEDERALES (APORTACIONES, SUBSIDIOS Y CONVENIOS)	2020	33-Aportaciones Federales para Entidades Federativas y Municipios	1004-FAIS Municipal y de las Demarcaciones Territoriales del Distrito Federal		38,689.80	8,007.99	8,007.99	7,863.18	7,863.18	-	-
2182	DIF200401823448	FEDERALES (APORTACIONES, SUBSIDIOS Y CONVENIOS)	2020	33-Aportaciones Federales para Entidades Federativas y Municipios	1004-FAIS Municipal y de las Demarcaciones Territoriales del Distrito Federal		11,606.94	2,402.40	2,402.40	2,358.95	2,358.95	-	-
2183	DIF200401823450	FEDERALES (APORTACIONES, SUBSIDIOS Y CONVENIOS)	2020	33-Aportaciones Federales para Entidades Federativas y Municipios	1004-FAIS Municipal y de las Demarcaciones Territoriales del Distrito Federal		23,213.88	4,804.80	4,804.80	4,717.91	4,717.91	-	-
2184	DIF200401823460	FEDERALES (APORTACIONES, SUBSIDIOS Y CONVENIOS)	2020	33-Aportaciones Federales para Entidades Federativas y Municipios	1004-FAIS Municipal y de las Demarcaciones Territoriales del Distrito Federal		19,344.90	4,004.00	4,004.00	3,931.59	3,931.59	-	-
2185	DIF200401823461	FEDERALES (APORTACIONES, SUBSIDIOS Y CONVENIOS)	2020	33-Aportaciones Federales para Entidades Federativas y Municipios	1004-FAIS Municipal y de las Demarcaciones Territoriales del Distrito Federal		69,641.64	14,414.39	14,414.39	14,153.72	14,153.72	-	-

#	FOLIO	TIPO DE RECURSO	CICLO DEL RECURSO	RAMO	PROGRAMA PRESUPUESTARIO	PROGRAMA ESTATAL O MUNICIPAL	APROBADO	MODIFICADO	RECAUDADO	COMPROMETIDO	DEVENGADO	EJERCIDO	PAGADO
2186	DIF200401824382	FEDERALES (APORTACIONES, SUBSIDIOS Y CONVENIOS)	2020	33-Aportaciones Federales para Entidades Federativas y Municipios	1004-FAIS Municipal y de las Demarcaciones Territoriales del Distrito Federal		9,365.07	9,365.07	9,365.07	9,365.07	9,365.07	-	-
2187	DIF200401824390	FEDERALES (APORTACIONES, SUBSIDIOS Y CONVENIOS)	2020	33-Aportaciones Federales para Entidades Federativas y Municipios	1004-FAIS Municipal y de las Demarcaciones Territoriales del Distrito Federal		71,139.42	71,139.42	71,139.42	71,139.42	71,139.42	-	-
2188	DIF200401824397	FEDERALES (APORTACIONES, SUBSIDIOS Y CONVENIOS)	2020	33-Aportaciones Federales para Entidades Federativas y Municipios	1004-FAIS Municipal y de las Demarcaciones Territoriales del Distrito Federal		71,139.42	71,139.42	71,139.42	71,139.42	71,139.42	-	-
2189	DIF200401824400	FEDERALES (APORTACIONES, SUBSIDIOS Y CONVENIOS)	2020	33-Aportaciones Federales para Entidades Federativas y Municipios	1004-FAIS Municipal y de las Demarcaciones Territoriales del Distrito Federal		22,465.08	22,465.08	22,465.08	22,465.08	22,465.08	22,465.08	22,465.08
2190	DIF200401825756	FEDERALES (APORTACIONES, SUBSIDIOS Y CONVENIOS)	2020	33-Aportaciones Federales para Entidades Federativas y Municipios	1004-FAIS Municipal y de las Demarcaciones Territoriales del Distrito Federal		109,071.60	22,575.58	22,575.58	22,167.32	22,167.32	-	-
2191	DIF200401825762	FEDERALES (APORTACIONES, SUBSIDIOS Y CONVENIOS)	2020	33-Aportaciones Federales para Entidades Federativas y Municipios	1004-FAIS Municipal y de las Demarcaciones Territoriales del Distrito Federal		59,493.60	12,313.95	12,313.95	12,091.27	12,091.27	-	-
2192	DIF200401825763	FEDERALES (APORTACIONES, SUBSIDIOS Y CONVENIOS)	2020	33-Aportaciones Federales para Entidades Federativas y Municipios	1004-FAIS Municipal y de las Demarcaciones Territoriales del Distrito Federal		49,578.00	10,261.63	10,261.63	10,076.06	10,076.06	-	-
2193	DIF200401825765	FEDERALES (APORTACIONES, SUBSIDIOS Y CONVENIOS)	2020	33-Aportaciones Federales para Entidades Federativas y Municipios	1004-FAIS Municipal y de las Demarcaciones Territoriales del Distrito Federal		69,409.20	14,366.28	14,366.28	14,106.48	14,106.48	-	-
2194	DIF200401820554	FEDERALES (APORTACIONES, SUBSIDIOS Y CONVENIOS)	2020	33-Aportaciones Federales para Entidades Federativas y Municipios	1004-FAIS Municipal y de las Demarcaciones Territoriales del Distrito Federal		81,248.58	16,816.79	16,816.79	16,512.67	16,512.67	-	-
2195	DIF200401820557	FEDERALES (APORTACIONES, SUBSIDIOS Y CONVENIOS)	2020	33-Aportaciones Federales para Entidades Federativas y Municipios	1004-FAIS Municipal y de las Demarcaciones Territoriales del Distrito Federal		158,628.18	32,832.78	32,832.78	32,239.03	32,239.03	-	-
2196	DIF200401820564	FEDERALES (APORTACIONES, SUBSIDIOS Y CONVENIOS)	2020	33-Aportaciones Federales para Entidades Federativas y Municipios	1004-FAIS Municipal y de las Demarcaciones Territoriales del Distrito Federal		135,414.30	28,027.98	28,027.98	27,521.12	27,521.12	-	-
2197	DIF200401820565	FEDERALES (APORTACIONES, SUBSIDIOS Y CONVENIOS)	2020	33-Aportaciones Federales para Entidades Federativas y Municipios	1004-FAIS Municipal y de las Demarcaciones Territoriales del Distrito Federal		85,117.56	17,617.59	17,617.59	17,298.99	17,298.99	-	-
2198	DIF200401820567	FEDERALES (APORTACIONES, SUBSIDIOS Y CONVENIOS)	2020	33-Aportaciones Federales para Entidades Federativas y Municipios	1004-FAIS Municipal y de las Demarcaciones Territoriales del Distrito Federal		7,737.96	1,601.60	1,601.60	1,572.64	1,572.64	-	-
2199	DIF200401820569	FEDERALES (APORTACIONES, SUBSIDIOS Y CONVENIOS)	2020	33-Aportaciones Federales para Entidades Federativas y Municipios	1004-FAIS Municipal y de las Demarcaciones Territoriales del Distrito Federal		38,689.80	8,007.99	8,007.99	7,863.18	7,863.18	-	-
2200	DIF200401820573	FEDERALES (APORTACIONES, SUBSIDIOS Y CONVENIOS)	2020	33-Aportaciones Federales para Entidades Federativas y Municipios	1004-FAIS Municipal y de las Demarcaciones Territoriales del Distrito Federal		27,082.86	5,605.60	5,605.60	5,504.22	5,504.22	-	-
2201	DIF200401822396	FEDERALES (APORTACIONES, SUBSIDIOS Y CONVENIOS)	2020	33-Aportaciones Federales para Entidades Federativas y Municipios	1004-FAIS Municipal y de las Demarcaciones Territoriales del Distrito Federal		7,737.96	1,601.60	1,601.60	1,572.64	1,572.64	-	-
2202	DIF200401822401	FEDERALES (APORTACIONES, SUBSIDIOS Y CONVENIOS)	2020	33-Aportaciones Federales para Entidades Federativas y Municipios	1004-FAIS Municipal y de las Demarcaciones Territoriales del Distrito Federal		61,903.68	12,812.79	12,812.79	12,581.08	12,581.08	-	-
2203	DIF200401822403	FEDERALES (APORTACIONES, SUBSIDIOS Y CONVENIOS)	2020	33-Aportaciones Federales para Entidades Federativas y Municipios	1004-FAIS Municipal y de las Demarcaciones Territoriales del Distrito Federal		61,903.68	12,812.79	12,812.79	12,581.08	12,581.08	-	-
2204	DIF200401822405	FEDERALES (APORTACIONES, SUBSIDIOS Y CONVENIOS)	2020	33-Aportaciones Federales para Entidades Federativas y Municipios	1004-FAIS Municipal y de las Demarcaciones Territoriales del Distrito Federal		23,213.88	4,804.80	4,804.80	4,717.91	4,717.91	-	-
2205	DIF200401822414	FEDERALES (APORTACIONES, SUBSIDIOS Y CONVENIOS)	2020	33-Aportaciones Federales para Entidades Federativas y Municipios	1004-FAIS Municipal y de las Demarcaciones Territoriales del Distrito Federal		27,082.86	5,605.60	5,605.60	5,504.22	5,504.22	-	-
2206	DIF200401822495	FEDERALES (APORTACIONES, SUBSIDIOS Y CONVENIOS)	2020	33-Aportaciones Federales para Entidades Federativas y Municipios	1004-FAIS Municipal y de las Demarcaciones Territoriales del Distrito Federal		46,427.76	9,609.59	9,609.59	9,435.81	9,435.81	-	-
2207	DIF200401822497	FEDERALES (APORTACIONES, SUBSIDIOS Y CONVENIOS)	2020	33-Aportaciones Federales para Entidades Federativas y Municipios	1004-FAIS Municipal y de las Demarcaciones Territoriales del Distrito Federal		38,689.80	8,007.99	8,007.99	7,863.18	7,863.18	-	-
2208	DIF200401822986	FEDERALES (APORTACIONES, SUBSIDIOS Y CONVENIOS)	2020	33-Aportaciones Federales para Entidades Federativas y Municipios	1004-FAIS Municipal y de las Demarcaciones Territoriales del Distrito Federal		19,344.90	4,004.00	4,004.00	3,931.59	3,931.59	-	-
2209	DIF200401822990	FEDERALES (APORTACIONES, SUBSIDIOS Y CONVENIOS)	2020	33-Aportaciones Federales para Entidades Federativas y Municipios	1004-FAIS Municipal y de las Demarcaciones Territoriales del Distrito Federal		30,951.84	6,406.40	6,406.40	6,290.54	6,290.54	-	-
2210	DIF200401822997	FEDERALES (APORTACIONES, SUBSIDIOS Y CONVENIOS)	2020	33-Aportaciones Federales para Entidades Federativas y Municipios	1004-FAIS Municipal y de las Demarcaciones Territoriales del Distrito Federal		15,475.92	3,203.20	3,203.20	3,145.27	3,145.27	-	-
2211	DIF200401822998	FEDERALES (APORTACIONES, SUBSIDIOS Y CONVENIOS)	2020	33-Aportaciones Federales para Entidades Federativas y Municipios	1004-FAIS Municipal y de las Demarcaciones Territoriales del Distrito Federal		42,558.78	8,808.79	8,808.79	8,649.50	8,649.50	-	-
2212	DIF200401823474	FEDERALES (APORTACIONES, SUBSIDIOS Y CONVENIOS)	2020	33-Aportaciones Federales para Entidades Federativas y Municipios	1004-FAIS Municipal y de las Demarcaciones Territoriales del Distrito Federal		143,152.26	29,629.58	29,629.58	29,093.76	29,093.76	-	-
2213	DIF200401824404	FEDERALES (APORTACIONES, SUBSIDIOS Y CONVENIOS)	2020	33-Aportaciones Federales para Entidades Federativas y Municipios	1004-FAIS Municipal y de las Demarcaciones Territoriales del Distrito Federal		11,232.54	11,232.54	11,232.54	11,232.54	11,232.54	-	-
2214	DIF200401824413	FEDERALES (APORTACIONES, SUBSIDIOS Y CONVENIOS)	2020	33-Aportaciones Federales para Entidades Federativas y Municipios	1004-FAIS Municipal y de las Demarcaciones Territoriales del Distrito Federal		4,677.91	4,677.91	4,677.91	4,677.91	4,677.91	-	-
2215	DIF200401825773	FEDERALES (APORTACIONES, SUBSIDIOS Y CONVENIOS)	2020	33-Aportaciones Federales para Entidades Federativas y Municipios	1004-FAIS Municipal y de las Demarcaciones Territoriales del Distrito Federal		94,198.20	19,497.09	19,497.09	19,144.51	19,144.51	-	-
2216	DIF200401825775	FEDERALES (APORTACIONES, SUBSIDIOS Y CONVENIOS)	2020	33-Aportaciones Federales para Entidades Federativas y Municipios	1004-FAIS Municipal y de las Demarcaciones Territoriales del Distrito Federal		24,789.00	5,130.81	5,130.81	5,038.03	5,038.03	-	-
2217	DIF200401825777	FEDERALES (APORTACIONES, SUBSIDIOS Y CONVENIOS)	2020	33-Aportaciones Federales para Entidades Federativas y Municipios	1004-FAIS Municipal y de las Demarcaciones Territoriales del Distrito Federal		89,240.40	18,470.93	18,470.93	18,136.90	18,136.90	-	-

#	FOLIO	TIPO DE RECURSO	CICLO DEL RECURSO	RAMO	PROGRAMA PRESUPUESTARIO	PROGRAMA ESTATAL O MUNICIPAL	APROBADO	MODIFICADO	RECAUDADO	COMPROMETIDO	DEVENGADO	EJERCIDO	PAGADO
2218	DIF200401825784	FEDERALES (APORTACIONES, SUBSIDIOS Y CONVENIOS)	2020	33-Aportaciones Federales para Entidades Federativas y Municipios	1004-FAIS Municipal y de las Demarcaciones Territoriales del Distrito Federal		163,607.40	33,863.37	33,863.37	33,250.99	33,250.99	-	-
2219	DIF200401819555	FEDERALES (APORTACIONES, SUBSIDIOS Y CONVENIOS)	2020	33-Aportaciones Federales para Entidades Federativas y Municipios	1004-FAIS Municipal y de las Demarcaciones Territoriales del Distrito Federal		26,524.51	26,524.51	26,524.51	26,524.51	26,524.51	-	-
2220	DIF200401820574	FEDERALES (APORTACIONES, SUBSIDIOS Y CONVENIOS)	2020	33-Aportaciones Federales para Entidades Federativas y Municipios	1004-FAIS Municipal y de las Demarcaciones Territoriales del Distrito Federal		174,104.10	36,035.97	36,035.97	35,384.30	35,384.30	-	-
2221	DIF200401820575	FEDERALES (APORTACIONES, SUBSIDIOS Y CONVENIOS)	2020	33-Aportaciones Federales para Entidades Federativas y Municipios	1004-FAIS Municipal y de las Demarcaciones Territoriales del Distrito Federal		88,986.54	18,418.39	18,418.39	18,085.31	18,085.31	-	-
2222	DIF200401820576	FEDERALES (APORTACIONES, SUBSIDIOS Y CONVENIOS)	2020	33-Aportaciones Federales para Entidades Federativas y Municipios	1004-FAIS Municipal y de las Demarcaciones Territoriales del Distrito Federal		96,724.50	20,019.99	20,019.99	19,657.94	19,657.94	-	-
2223	DIF200401820580	FEDERALES (APORTACIONES, SUBSIDIOS Y CONVENIOS)	2020	33-Aportaciones Federales para Entidades Federativas y Municipios	1004-FAIS Municipal y de las Demarcaciones Territoriales del Distrito Federal		81,248.58	16,816.79	16,816.79	16,512.67	16,512.67	-	-
2224	DIF200401820581	FEDERALES (APORTACIONES, SUBSIDIOS Y CONVENIOS)	2020	33-Aportaciones Federales para Entidades Federativas y Municipios	1004-FAIS Municipal y de las Demarcaciones Territoriales del Distrito Federal		34,820.82	7,207.19	7,207.19	7,076.86	7,076.86	-	-
2225	DIF200401820584	FEDERALES (APORTACIONES, SUBSIDIOS Y CONVENIOS)	2020	33-Aportaciones Federales para Entidades Federativas y Municipios	1004-FAIS Municipal y de las Demarcaciones Territoriales del Distrito Federal		116,069.40	24,023.98	24,023.98	23,589.53	23,589.53	-	-
2226	DIF200401820585	FEDERALES (APORTACIONES, SUBSIDIOS Y CONVENIOS)	2020	33-Aportaciones Federales para Entidades Federativas y Municipios	1004-FAIS Municipal y de las Demarcaciones Territoriales del Distrito Federal		46,427.76	9,609.59	9,609.59	9,435.81	9,435.81	-	-
2227	DIF200401821430	FEDERALES (APORTACIONES, SUBSIDIOS Y CONVENIOS)	2020	33-Aportaciones Federales para Entidades Federativas y Municipios	1004-FAIS Municipal y de las Demarcaciones Territoriales del Distrito Federal		1,068,229.40	1,068,229.40	1,068,229.40	1,068,229.40	1,068,229.40	-	-
2228	DIF200401822047	FEDERALES (APORTACIONES, SUBSIDIOS Y CONVENIOS)	2020	33-Aportaciones Federales para Entidades Federativas y Municipios	1004-FAIS Municipal y de las Demarcaciones Territoriales del Distrito Federal		27,082.86	5,605.60	5,605.60	5,504.22	5,504.22	-	-
2229	DIF200401822054	FEDERALES (APORTACIONES, SUBSIDIOS Y CONVENIOS)	2020	33-Aportaciones Federales para Entidades Federativas y Municipios	1004-FAIS Municipal y de las Demarcaciones Territoriales del Distrito Federal		19,344.90	4,004.00	4,004.00	3,931.59	3,931.59	-	-
2230	DIF200401822501	FEDERALES (APORTACIONES, SUBSIDIOS Y CONVENIOS)	2020	33-Aportaciones Federales para Entidades Federativas y Municipios	1004-FAIS Municipal y de las Demarcaciones Territoriales del Distrito Federal		8,422.09	8,422.09	8,422.09	8,422.09	8,422.09	-	-
2231	DIF200401822506	FEDERALES (APORTACIONES, SUBSIDIOS Y CONVENIOS)	2020	33-Aportaciones Federales para Entidades Federativas y Municipios	1004-FAIS Municipal y de las Demarcaciones Territoriales del Distrito Federal		30,951.84	6,406.40	6,406.40	6,290.54	6,290.54	-	-
2232	DIF200401822508	FEDERALES (APORTACIONES, SUBSIDIOS Y CONVENIOS)	2020	33-Aportaciones Federales para Entidades Federativas y Municipios	1004-FAIS Municipal y de las Demarcaciones Territoriales del Distrito Federal		131,545.32	27,227.18	27,227.18	26,734.80	26,734.80	-	-
2233	DIF200401823005	FEDERALES (APORTACIONES, SUBSIDIOS Y CONVENIOS)	2020	33-Aportaciones Federales para Entidades Federativas y Municipios	1004-FAIS Municipal y de las Demarcaciones Territoriales del Distrito Federal		77,379.60	16,015.99	16,015.99	15,726.36	15,726.36	-	-
2234	DIF200401823007	FEDERALES (APORTACIONES, SUBSIDIOS Y CONVENIOS)	2020	33-Aportaciones Federales para Entidades Federativas y Municipios	1004-FAIS Municipal y de las Demarcaciones Territoriales del Distrito Federal		38,689.80	8,007.99	8,007.99	7,863.18	7,863.18	-	-
2235	DIF200401823015	FEDERALES (APORTACIONES, SUBSIDIOS Y CONVENIOS)	2020	33-Aportaciones Federales para Entidades Federativas y Municipios	1004-FAIS Municipal y de las Demarcaciones Territoriales del Distrito Federal		81,248.58	16,816.79	16,816.79	16,512.67	16,512.67	-	-
2236	DIF200401823016	FEDERALES (APORTACIONES, SUBSIDIOS Y CONVENIOS)	2020	33-Aportaciones Federales para Entidades Federativas y Municipios	1004-FAIS Municipal y de las Demarcaciones Territoriales del Distrito Federal		477,328.58	477,328.58	477,328.58	477,328.58	477,328.58	-	-
2237	DIF200401823019	FEDERALES (APORTACIONES, SUBSIDIOS Y CONVENIOS)	2020	33-Aportaciones Federales para Entidades Federativas y Municipios	1004-FAIS Municipal y de las Demarcaciones Territoriales del Distrito Federal		61,903.68	12,812.79	12,812.79	12,581.08	12,581.08	-	-
2238	DIF200401823020	FEDERALES (APORTACIONES, SUBSIDIOS Y CONVENIOS)	2020	33-Aportaciones Federales para Entidades Federativas y Municipios	1004-FAIS Municipal y de las Demarcaciones Territoriales del Distrito Federal		27,082.86	5,605.60	5,605.60	5,504.22	5,504.22	-	-
2239	DIF200401823025	FEDERALES (APORTACIONES, SUBSIDIOS Y CONVENIOS)	2020	33-Aportaciones Federales para Entidades Federativas y Municipios	1004-FAIS Municipal y de las Demarcaciones Territoriales del Distrito Federal		11,606.94	2,402.40	2,402.40	2,358.95	2,358.95	-	-
2240	DIF200401825917	FEDERALES (APORTACIONES, SUBSIDIOS Y CONVENIOS)	2020	33-Aportaciones Federales para Entidades Federativas y Municipios	1004-FAIS Municipal y de las Demarcaciones Territoriales del Distrito Federal		153,691.80	31,811.05	31,811.05	31,235.78	31,235.78	-	-
2241	DIF200401825918	FEDERALES (APORTACIONES, SUBSIDIOS Y CONVENIOS)	2020	33-Aportaciones Federales para Entidades Federativas y Municipios	1004-FAIS Municipal y de las Demarcaciones Territoriales del Distrito Federal		163,607.40	33,863.37	33,863.37	33,250.99	33,250.99	-	-
2242	DIF200401825920	FEDERALES (APORTACIONES, SUBSIDIOS Y CONVENIOS)	2020	33-Aportaciones Federales para Entidades Federativas y Municipios	1004-FAIS Municipal y de las Demarcaciones Territoriales del Distrito Federal		118,987.20	24,627.91	24,627.91	24,182.54	24,182.54	-	-
2243	DIF200401825922	FEDERALES (APORTACIONES, SUBSIDIOS Y CONVENIOS)	2020	33-Aportaciones Federales para Entidades Federativas y Municipios	1004-FAIS Municipal y de las Demarcaciones Territoriales del Distrito Federal		34,704.60	7,183.14	7,183.14	7,053.24	7,053.24	-	-
2244	DIF200401819576	FEDERALES (APORTACIONES, SUBSIDIOS Y CONVENIOS)	2020	33-Aportaciones Federales para Entidades Federativas y Municipios	1004-FAIS Municipal y de las Demarcaciones Territoriales del Distrito Federal		9,355.83	9,355.83	9,355.83	9,355.83	9,355.83	-	-
2245	DIF200401819580	FEDERALES (APORTACIONES, SUBSIDIOS Y CONVENIOS)	2020	33-Aportaciones Federales para Entidades Federativas y Municipios	1004-FAIS Municipal y de las Demarcaciones Territoriales del Distrito Federal		3,287,542.87	1,179,032.24	1,179,032.24	1,179,032.24	1,179,032.24	-	-
2246	DIF200401819592	FEDERALES (APORTACIONES, SUBSIDIOS Y CONVENIOS)	2020	33-Aportaciones Federales para Entidades Federativas y Municipios	1004-FAIS Municipal y de las Demarcaciones Territoriales del Distrito Federal		11,232.54	11,232.54	11,232.54	11,232.54	11,232.54	-	-
2247	DIF200401819594	FEDERALES (APORTACIONES, SUBSIDIOS Y CONVENIOS)	2020	33-Aportaciones Federales para Entidades Federativas y Municipios	1004-FAIS Municipal y de las Demarcaciones Territoriales del Distrito Federal		12,730.21	12,730.21	12,730.21	12,730.21	12,730.21	-	-
2248	DIF200401819598	FEDERALES (APORTACIONES, SUBSIDIOS Y CONVENIOS)	2020	33-Aportaciones Federales para Entidades Federativas y Municipios	1004-FAIS Municipal y de las Demarcaciones Territoriales del Distrito Federal		32,102.88	32,102.88	32,102.88	32,102.88	32,102.88	-	-
2249	DIF200401822065	FEDERALES (APORTACIONES, SUBSIDIOS Y CONVENIOS)	2020	33-Aportaciones Federales para Entidades Federativas y Municipios	1004-FAIS Municipal y de las Demarcaciones Territoriales del Distrito Federal		123,807.36	25,625.58	25,625.58	25,162.17	25,162.17	-	-

#	FOLIO	TIPO DE RECURSO	CICLO DEL RECURSO	RAMO	PROGRAMA PRESUPUESTARIO	PROGRAMA ESTATAL O MUNICIPAL	APROBADO	MODIFICADO	RECAUDADO	COMPROMETIDO	DEVENGADO	EJERCIDO	PAGADO
2250	DIF200401822079	FEDERALES (APORTACIONES, SUBSIDIOS Y CONVENIOS)	2020	33-Aportaciones Federales para Entidades Federativas y Municipios	1004-FAIS Municipal y de las Demarcaciones Territoriales del Distrito Federal		34,820.82	7,207.19	7,207.19	7,076.86	7,076.86	-	-
2251	DIF200401822533	FEDERALES (APORTACIONES, SUBSIDIOS Y CONVENIOS)	2020	33-Aportaciones Federales para Entidades Federativas y Municipios	1004-FAIS Municipal y de las Demarcaciones Territoriales del Distrito Federal		27,082.86	5,605.60	5,605.60	5,504.22	5,504.22	-	-
2252	DIF200401823030	FEDERALES (APORTACIONES, SUBSIDIOS Y CONVENIOS)	2020	33-Aportaciones Federales para Entidades Federativas y Municipios	1004-FAIS Municipal y de las Demarcaciones Territoriales del Distrito Federal		578,504.20	578,504.20	578,504.20	578,504.20	578,504.20	-	-
2253	DIF200401823031	FEDERALES (APORTACIONES, SUBSIDIOS Y CONVENIOS)	2020	33-Aportaciones Federales para Entidades Federativas y Municipios	1004-FAIS Municipal y de las Demarcaciones Territoriales del Distrito Federal		3,868.98	800.80	800.80	786.32	786.32	-	-
2254	DIF200401823033	FEDERALES (APORTACIONES, SUBSIDIOS Y CONVENIOS)	2020	33-Aportaciones Federales para Entidades Federativas y Municipios	1004-FAIS Municipal y de las Demarcaciones Territoriales del Distrito Federal		61,903.68	12,812.79	12,812.79	12,581.08	12,581.08	-	-
2255	DIF200401823041	FEDERALES (APORTACIONES, SUBSIDIOS Y CONVENIOS)	2020	33-Aportaciones Federales para Entidades Federativas y Municipios	1004-FAIS Municipal y de las Demarcaciones Territoriales del Distrito Federal		61,903.68	12,812.79	12,812.79	12,581.08	12,581.08	-	-
2256	DIF200401823046	FEDERALES (APORTACIONES, SUBSIDIOS Y CONVENIOS)	2020	33-Aportaciones Federales para Entidades Federativas y Municipios	1004-FAIS Municipal y de las Demarcaciones Territoriales del Distrito Federal		3,868.98	800.80	800.80	786.32	786.32	-	-
2257	DIF200401824973	FEDERALES (APORTACIONES, SUBSIDIOS Y CONVENIOS)	2020	33-Aportaciones Federales para Entidades Federativas y Municipios	1004-FAIS Municipal y de las Demarcaciones Territoriales del Distrito Federal		46,057.82	46,057.82	46,057.82	46,057.82	46,057.82	-	-
2258	DIF200401825923	FEDERALES (APORTACIONES, SUBSIDIOS Y CONVENIOS)	2020	33-Aportaciones Federales para Entidades Federativas y Municipios	1004-FAIS Municipal y de las Demarcaciones Territoriales del Distrito Federal		188,396.40	38,994.19	38,994.19	38,289.02	38,289.02	-	-
2259	DIF200401825925	FEDERALES (APORTACIONES, SUBSIDIOS Y CONVENIOS)	2020	33-Aportaciones Federales para Entidades Federativas y Municipios	1004-FAIS Municipal y de las Demarcaciones Territoriales del Distrito Federal		223,101.00	223,101.00	223,101.00	223,101.00	223,101.00	223,101.00	223,101.00
2260	DIF200401825928	FEDERALES (APORTACIONES, SUBSIDIOS Y CONVENIOS)	2020	33-Aportaciones Federales para Entidades Federativas y Municipios	1004-FAIS Municipal y de las Demarcaciones Territoriales del Distrito Federal		128,902.80	26,680.23	26,680.23	26,197.75	26,197.75	-	-
2261	DIF200401825929	FEDERALES (APORTACIONES, SUBSIDIOS Y CONVENIOS)	2020	33-Aportaciones Federales para Entidades Federativas y Municipios	1004-FAIS Municipal y de las Demarcaciones Territoriales del Distrito Federal		109,071.60	22,575.58	22,575.58	22,167.32	22,167.32	-	-
2262	DIF200401825931	FEDERALES (APORTACIONES, SUBSIDIOS Y CONVENIOS)	2020	33-Aportaciones Federales para Entidades Federativas y Municipios	1004-FAIS Municipal y de las Demarcaciones Territoriales del Distrito Federal		24,789.00	5,130.81	5,130.81	5,038.03	5,038.03	-	-
2263	DIF200401825932	FEDERALES (APORTACIONES, SUBSIDIOS Y CONVENIOS)	2020	33-Aportaciones Federales para Entidades Federativas y Municipios	1004-FAIS Municipal y de las Demarcaciones Territoriales del Distrito Federal		128,902.80	26,680.23	26,680.23	26,197.75	26,197.75	-	-
2264	DIF200401825933	FEDERALES (APORTACIONES, SUBSIDIOS Y CONVENIOS)	2020	33-Aportaciones Federales para Entidades Federativas y Municipios	1004-FAIS Municipal y de las Demarcaciones Territoriales del Distrito Federal		39,662.40	8,209.30	8,209.30	8,060.85	8,060.85	-	-
2265	DIF200401825935	FEDERALES (APORTACIONES, SUBSIDIOS Y CONVENIOS)	2020	33-Aportaciones Federales para Entidades Federativas y Municipios	1004-FAIS Municipal y de las Demarcaciones Territoriales del Distrito Federal		64,451.40	13,340.12	13,340.12	13,098.87	13,098.87	-	-
2266	DIF200401825936	FEDERALES (APORTACIONES, SUBSIDIOS Y CONVENIOS)	2020	33-Aportaciones Federales para Entidades Federativas y Municipios	1004-FAIS Municipal y de las Demarcaciones Territoriales del Distrito Federal		89,240.40	18,470.93	18,470.93	18,136.90	18,136.90	-	-
2267	DIF200401825937	FEDERALES (APORTACIONES, SUBSIDIOS Y CONVENIOS)	2020	33-Aportaciones Federales para Entidades Federativas y Municipios	1004-FAIS Municipal y de las Demarcaciones Territoriales del Distrito Federal		104,113.80	21,549.42	21,549.42	21,159.72	21,159.72	-	-
2268	DIF200401825938	FEDERALES (APORTACIONES, SUBSIDIOS Y CONVENIOS)	2020	33-Aportaciones Federales para Entidades Federativas y Municipios	1004-FAIS Municipal y de las Demarcaciones Territoriales del Distrito Federal		203,269.80	42,072.68	42,072.68	41,311.83	41,311.83	-	-
2269	DIF200401825939	FEDERALES (APORTACIONES, SUBSIDIOS Y CONVENIOS)	2020	33-Aportaciones Federales para Entidades Federativas y Municipios	1004-FAIS Municipal y de las Demarcaciones Territoriales del Distrito Federal		19,831.20	4,104.65	4,104.65	4,030.42	4,030.42	-	-
2270	DIF200401825941	FEDERALES (APORTACIONES, SUBSIDIOS Y CONVENIOS)	2020	33-Aportaciones Federales para Entidades Federativas y Municipios	1004-FAIS Municipal y de las Demarcaciones Territoriales del Distrito Federal		84,282.60	17,444.77	17,444.77	17,129.30	17,129.30	-	-
2271	DIF200401825943	FEDERALES (APORTACIONES, SUBSIDIOS Y CONVENIOS)	2020	33-Aportaciones Federales para Entidades Federativas y Municipios	1004-FAIS Municipal y de las Demarcaciones Territoriales del Distrito Federal		89,240.40	18,470.93	18,470.93	18,136.90	18,136.90	-	-
2272	DIF200401825944	FEDERALES (APORTACIONES, SUBSIDIOS Y CONVENIOS)	2020	33-Aportaciones Federales para Entidades Federativas y Municipios	1004-FAIS Municipal y de las Demarcaciones Territoriales del Distrito Federal		123,945.00	25,654.07	25,654.07	25,190.14	25,190.14	-	-
2273	DIF200401819620	FEDERALES (APORTACIONES, SUBSIDIOS Y CONVENIOS)	2020	33-Aportaciones Federales para Entidades Federativas y Municipios	1004-FAIS Municipal y de las Demarcaciones Territoriales del Distrito Federal		11,232.54	11,232.54	11,232.54	11,232.54	11,232.54	-	-
2274	DIF200401819624	FEDERALES (APORTACIONES, SUBSIDIOS Y CONVENIOS)	2020	33-Aportaciones Federales para Entidades Federativas y Municipios	1004-FAIS Municipal y de las Demarcaciones Territoriales del Distrito Federal		18,341.86	18,341.86	18,341.86	18,341.86	18,341.86	-	-
2275	DIF200401819632	FEDERALES (APORTACIONES, SUBSIDIOS Y CONVENIOS)	2020	33-Aportaciones Federales para Entidades Federativas y Municipios	1004-FAIS Municipal y de las Demarcaciones Territoriales del Distrito Federal		377,865.62	377,865.62	377,865.62	377,865.62	377,865.62	-	-
2276	DIF200401819642	FEDERALES (APORTACIONES, SUBSIDIOS Y CONVENIOS)	2020	33-Aportaciones Federales para Entidades Federativas y Municipios	1004-FAIS Municipal y de las Demarcaciones Territoriales del Distrito Federal		125,055.61	125,055.61	125,055.61	125,055.61	125,055.61	-	-
2277	DIF200401822093	FEDERALES (APORTACIONES, SUBSIDIOS Y CONVENIOS)	2020	33-Aportaciones Federales para Entidades Federativas y Municipios	1004-FAIS Municipal y de las Demarcaciones Territoriales del Distrito Federal		85,117.56	17,617.59	17,617.59	17,298.99	17,298.99	-	-
2278	DIF200401822094	FEDERALES (APORTACIONES, SUBSIDIOS Y CONVENIOS)	2020	33-Aportaciones Federales para Entidades Federativas y Municipios	1004-FAIS Municipal y de las Demarcaciones Territoriales del Distrito Federal		42,558.78	8,808.79	8,808.79	8,649.50	8,649.50	-	-
2279	DIF200401822107	FEDERALES (APORTACIONES, SUBSIDIOS Y CONVENIOS)	2020	33-Aportaciones Federales para Entidades Federativas y Municipios	1004-FAIS Municipal y de las Demarcaciones Territoriales del Distrito Federal		88,986.54	18,418.39	18,418.39	18,085.31	18,085.31	-	-
2280	DIF200401822108	FEDERALES (APORTACIONES, SUBSIDIOS Y CONVENIOS)	2020	33-Aportaciones Federales para Entidades Federativas y Municipios	1004-FAIS Municipal y de las Demarcaciones Territoriales del Distrito Federal		30,951.84	6,406.40	6,406.40	6,290.54	6,290.54	-	-
2281	DIF200401822548	FEDERALES (APORTACIONES, SUBSIDIOS Y CONVENIOS)	2020	33-Aportaciones Federales para Entidades Federativas y Municipios	1004-FAIS Municipal y de las Demarcaciones Territoriales del Distrito Federal		61,903.68	12,812.79	12,812.79	12,581.08	12,581.08	-	-

#	FOLIO	TIPO DE RECURSO	CICLO DEL RECURSO	RAMO	PROGRAMA PRESUPUESTARIO	PROGRAMA ESTATAL O MUNICIPAL	APROBADO	MODIFICADO	RECAUDADO	COMPROMETIDO	DEVENGADO	EJERCIDO	PAGADO
2282	DIF200401822551	FEDERALES (APORTACIONES, SUBSIDIOS Y CONVENIOS)	2020	33-Aportaciones Federales para Entidades Federativas y Municipios	1004-FAIS Municipal y de las Demarcaciones Territoriales del Distrito Federal		19,344.90	4,004.00	4,004.00	3,931.59	3,931.59	-	-
2283	DIF200401822559	FEDERALES (APORTACIONES, SUBSIDIOS Y CONVENIOS)	2020	33-Aportaciones Federales para Entidades Federativas y Municipios	1004-FAIS Municipal y de las Demarcaciones Territoriales del Distrito Federal		15,475.92	3,203.20	3,203.20	3,145.27	3,145.27	-	-
2284	DIF200401822566	FEDERALES (APORTACIONES, SUBSIDIOS Y CONVENIOS)	2020	33-Aportaciones Federales para Entidades Federativas y Municipios	1004-FAIS Municipal y de las Demarcaciones Territoriales del Distrito Federal		34,820.82	7,207.19	7,207.19	7,076.86	7,076.86	-	-
2285	DIF200401823067	FEDERALES (APORTACIONES, SUBSIDIOS Y CONVENIOS)	2020	33-Aportaciones Federales para Entidades Federativas y Municipios	1004-FAIS Municipal y de las Demarcaciones Territoriales del Distrito Federal		15,475.92	3,203.20	3,203.20	3,145.27	3,145.27	-	-
2286	DIF200401823553	FEDERALES (APORTACIONES, SUBSIDIOS Y CONVENIOS)	2020	33-Aportaciones Federales para Entidades Federativas y Municipios	1004-FAIS Municipal y de las Demarcaciones Territoriales del Distrito Federal		23,213.88	4,804.80	4,804.80	4,717.91	4,717.91	-	-
2287	DIF200401823558	FEDERALES (APORTACIONES, SUBSIDIOS Y CONVENIOS)	2020	33-Aportaciones Federales para Entidades Federativas y Municipios	1004-FAIS Municipal y de las Demarcaciones Territoriales del Distrito Federal		3,868.98	800.80	800.80	786.32	786.32	-	-
2288	DIF200401823562	FEDERALES (APORTACIONES, SUBSIDIOS Y CONVENIOS)	2020	33-Aportaciones Federales para Entidades Federativas y Municipios	1004-FAIS Municipal y de las Demarcaciones Territoriales del Distrito Federal		23,213.88	4,804.80	4,804.80	4,717.91	4,717.91	-	-
2289	DIF200401825946	FEDERALES (APORTACIONES, SUBSIDIOS Y CONVENIOS)	2020	33-Aportaciones Federales para Entidades Federativas y Municipios	1004-FAIS Municipal y de las Demarcaciones Territoriales del Distrito Federal		64,451.40	13,340.12	13,340.12	13,098.87	13,098.87	-	-
2290	DIF200401825948	FEDERALES (APORTACIONES, SUBSIDIOS Y CONVENIOS)	2020	33-Aportaciones Federales para Entidades Federativas y Municipios	1004-FAIS Municipal y de las Demarcaciones Territoriales del Distrito Federal		4,957.80	1,026.16	1,026.16	1,007.61	1,007.61	-	-
2291	DIF200401825951	FEDERALES (APORTACIONES, SUBSIDIOS Y CONVENIOS)	2020	33-Aportaciones Federales para Entidades Federativas y Municipios	1004-FAIS Municipal y de las Demarcaciones Territoriales del Distrito Federal		183,438.60	37,968.02	37,968.02	37,281.41	37,281.41	-	-
2292	DIF200401825952	FEDERALES (APORTACIONES, SUBSIDIOS Y CONVENIOS)	2020	33-Aportaciones Federales para Entidades Federativas y Municipios	1004-FAIS Municipal y de las Demarcaciones Territoriales del Distrito Federal		287,552.40	287,552.40	287,552.40	287,552.40	287,552.40	287,552.40	287,552.40
2293	DIF200401825953	FEDERALES (APORTACIONES, SUBSIDIOS Y CONVENIOS)	2020	33-Aportaciones Federales para Entidades Federativas y Municipios	1004-FAIS Municipal y de las Demarcaciones Territoriales del Distrito Federal		262,763.40	262,763.40	262,763.40	262,763.40	262,763.40	262,763.40	262,763.40
2294	DIF200401825955	FEDERALES (APORTACIONES, SUBSIDIOS Y CONVENIOS)	2020	33-Aportaciones Federales para Entidades Federativas y Municipios	1004-FAIS Municipal y de las Demarcaciones Territoriales del Distrito Federal		4,957.80	1,026.16	1,026.16	1,007.61	1,007.61	-	-
2295	DIF200401825956	FEDERALES (APORTACIONES, SUBSIDIOS Y CONVENIOS)	2020	33-Aportaciones Federales para Entidades Federativas y Municipios	1004-FAIS Municipal y de las Demarcaciones Territoriales del Distrito Federal		79,324.80	16,418.60	16,418.60	16,121.69	16,121.69	-	-
2296	DIF200401825957	FEDERALES (APORTACIONES, SUBSIDIOS Y CONVENIOS)	2020	33-Aportaciones Federales para Entidades Federativas y Municipios	1004-FAIS Municipal y de las Demarcaciones Territoriales del Distrito Federal		19,831.20	4,104.65	4,104.65	4,030.42	4,030.42	-	-
2297	DIF200401825958	FEDERALES (APORTACIONES, SUBSIDIOS Y CONVENIOS)	2020	33-Aportaciones Federales para Entidades Federativas y Municipios	1004-FAIS Municipal y de las Demarcaciones Territoriales del Distrito Federal		49,578.00	10,261.63	10,261.63	10,076.06	10,076.06	-	-
2298	DIF200401825960	FEDERALES (APORTACIONES, SUBSIDIOS Y CONVENIOS)	2020	33-Aportaciones Federales para Entidades Federativas y Municipios	1004-FAIS Municipal y de las Demarcaciones Territoriales del Distrito Federal		133,860.60	27,706.40	27,706.40	27,205.35	27,205.35	-	-
2299	DIF200401825964	FEDERALES (APORTACIONES, SUBSIDIOS Y CONVENIOS)	2020	33-Aportaciones Federales para Entidades Federativas y Municipios	1004-FAIS Municipal y de las Demarcaciones Territoriales del Distrito Federal		163,607.40	33,863.37	33,863.37	33,250.99	33,250.99	-	-
2300	DIF200401826982	FEDERALES (APORTACIONES, SUBSIDIOS Y CONVENIOS)	2020	33-Aportaciones Federales para Entidades Federativas y Municipios	1004-FAIS Municipal y de las Demarcaciones Territoriales del Distrito Federal		1,049,464.56	1,049,464.56	1,049,464.56	1,049,464.56	1,049,464.56	-	-
2301	DIF200401822118	FEDERALES (APORTACIONES, SUBSIDIOS Y CONVENIOS)	2020	33-Aportaciones Federales para Entidades Federativas y Municipios	1004-FAIS Municipal y de las Demarcaciones Territoriales del Distrito Federal		34,820.82	7,207.19	7,207.19	7,076.86	7,076.86	-	-
2302	DIF200401822123	FEDERALES (APORTACIONES, SUBSIDIOS Y CONVENIOS)	2020	33-Aportaciones Federales para Entidades Federativas y Municipios	1004-FAIS Municipal y de las Demarcaciones Territoriales del Distrito Federal		11,606.94	2,402.40	2,402.40	2,358.95	2,358.95	-	-
2303	DIF200401822124	FEDERALES (APORTACIONES, SUBSIDIOS Y CONVENIOS)	2020	33-Aportaciones Federales para Entidades Federativas y Municipios	1004-FAIS Municipal y de las Demarcaciones Territoriales del Distrito Federal		30,951.84	6,406.40	6,406.40	6,290.54	6,290.54	-	-
2304	DIF200401822133	FEDERALES (APORTACIONES, SUBSIDIOS Y CONVENIOS)	2020	33-Aportaciones Federales para Entidades Federativas y Municipios	1004-FAIS Municipal y de las Demarcaciones Territoriales del Distrito Federal		58,034.70	12,011.99	12,011.99	11,794.77	11,794.77	-	-
2305	DIF200401822570	FEDERALES (APORTACIONES, SUBSIDIOS Y CONVENIOS)	2020	33-Aportaciones Federales para Entidades Federativas y Municipios	1004-FAIS Municipal y de las Demarcaciones Territoriales del Distrito Federal		58,034.70	12,011.99	12,011.99	11,794.77	11,794.77	-	-
2306	DIF200401822578	FEDERALES (APORTACIONES, SUBSIDIOS Y CONVENIOS)	2020	33-Aportaciones Federales para Entidades Federativas y Municipios	1004-FAIS Municipal y de las Demarcaciones Territoriales del Distrito Federal		3,868.98	800.80	800.80	786.32	786.32	-	-
2307	DIF200401823075	FEDERALES (APORTACIONES, SUBSIDIOS Y CONVENIOS)	2020	33-Aportaciones Federales para Entidades Federativas y Municipios	1004-FAIS Municipal y de las Demarcaciones Territoriales del Distrito Federal		309,286.88	309,286.88	309,286.88	309,286.88	309,286.88	-	-
2308	DIF200401823089	FEDERALES (APORTACIONES, SUBSIDIOS Y CONVENIOS)	2020	33-Aportaciones Federales para Entidades Federativas y Municipios	1004-FAIS Municipal y de las Demarcaciones Territoriales del Distrito Federal		139,429.53	139,429.53	139,429.53	139,429.53	139,429.53	-	-
2309	DIF200401825968	FEDERALES (APORTACIONES, SUBSIDIOS Y CONVENIOS)	2020	33-Aportaciones Federales para Entidades Federativas y Municipios	1004-FAIS Municipal y de las Demarcaciones Territoriales del Distrito Federal		118,987.20	24,627.91	24,627.91	24,182.54	24,182.54	-	-
2310	DIF2004018220313	FEDERALES (APORTACIONES, SUBSIDIOS Y CONVENIOS)	2020	33-Aportaciones Federales para Entidades Federativas y Municipios	1004-FAIS Municipal y de las Demarcaciones Territoriales del Distrito Federal		89,860.32	89,860.32	89,860.32	89,860.32	89,860.32	-	-
2311	DIF200401822143	FEDERALES (APORTACIONES, SUBSIDIOS Y CONVENIOS)	2020	33-Aportaciones Federales para Entidades Federativas y Municipios	1004-FAIS Municipal y de las Demarcaciones Territoriales del Distrito Federal		116,069.40	24,023.98	24,023.98	23,589.53	23,589.53	-	-
2312	DIF200401822148	FEDERALES (APORTACIONES, SUBSIDIOS Y CONVENIOS)	2020	33-Aportaciones Federales para Entidades Federativas y Municipios	1004-FAIS Municipal y de las Demarcaciones Territoriales del Distrito Federal		23,213.88	4,804.80	4,804.80	4,717.91	4,717.91	-	-
2313	DIF200401822157	FEDERALES (APORTACIONES, SUBSIDIOS Y CONVENIOS)	2020	33-Aportaciones Federales para Entidades Federativas y Municipios	1004-FAIS Municipal y de las Demarcaciones Territoriales del Distrito Federal		61,903.68	12,812.79	12,812.79	12,581.08	12,581.08	-	-

#	FOLIO	TIPO DE RECURSO	CICLO DEL RECURSO	RAMO	PROGRAMA PRESUPUESTARIO	PROGRAMA ESTATAL O MUNICIPAL	APROBADO	MODIFICADO	RECAUDADO	COMPROMETIDO	DEVENGADO	EJERCIDO	PAGADO
2346	DIF200401850825	FEDERALES (APORTACIONES, SUBSIDIOS Y CONVENIOS)	2020	33-Aportaciones Federales para Entidades Federativas y Municipios	I004-FAIS Municipal y de las Demarcaciones Territoriales del Distrito Federal	I004-FAIS Municipal y de las Demarcaciones Territoriales del Distrito Federal	349,644.16	349,644.16	349,644.16	349,644.16	349,644.16	349,644.16	349,644.16
2347	DIF200401851627	FEDERALES (APORTACIONES, SUBSIDIOS Y CONVENIOS)	2020	33-Aportaciones Federales para Entidades Federativas y Municipios	I004-FAIS Municipal y de las Demarcaciones Territoriales del Distrito Federal	I004-FAIS Municipal y de las Demarcaciones Territoriales del Distrito Federal	360,123.52	360,123.52	360,123.52	360,123.52	360,123.52	360,123.52	360,123.52
2348	DIF200401851647	FEDERALES (APORTACIONES, SUBSIDIOS Y CONVENIOS)	2020	33-Aportaciones Federales para Entidades Federativas y Municipios	I004-FAIS Municipal y de las Demarcaciones Territoriales del Distrito Federal	I004-FAIS Municipal y de las Demarcaciones Territoriales del Distrito Federal	607,064.62	607,064.62	607,064.62	607,064.62	607,064.62	607,064.62	607,064.62
2349	DIF200401851648	FEDERALES (APORTACIONES, SUBSIDIOS Y CONVENIOS)	2020	33-Aportaciones Federales para Entidades Federativas y Municipios	I004-FAIS Municipal y de las Demarcaciones Territoriales del Distrito Federal	I004-FAIS Municipal y de las Demarcaciones Territoriales del Distrito Federal	93,720.24	19,398.17	19,398.17	19,047.37	19,047.37	-	-
2350	DIF200401851653	FEDERALES (APORTACIONES, SUBSIDIOS Y CONVENIOS)	2020	33-Aportaciones Federales para Entidades Federativas y Municipios	I004-FAIS Municipal y de las Demarcaciones Territoriales del Distrito Federal	I004-FAIS Municipal y de las Demarcaciones Territoriales del Distrito Federal	307,023.79	307,023.79	307,023.79	307,023.79	307,023.79	307,023.79	307,023.79
2351	DIF200401851660	FEDERALES (APORTACIONES, SUBSIDIOS Y CONVENIOS)	2020	33-Aportaciones Federales para Entidades Federativas y Municipios	I004-FAIS Municipal y de las Demarcaciones Territoriales del Distrito Federal	I004-FAIS Municipal y de las Demarcaciones Territoriales del Distrito Federal	702,901.80	702,901.80	702,901.80	702,901.80	702,901.80	702,901.80	702,901.80
2352	DIF200401851669	FEDERALES (APORTACIONES, SUBSIDIOS Y CONVENIOS)	2020	33-Aportaciones Federales para Entidades Federativas y Municipios	I004-FAIS Municipal y de las Demarcaciones Territoriales del Distrito Federal	I004-FAIS Municipal y de las Demarcaciones Territoriales del Distrito Federal	534,592.90	534,592.90	534,592.90	534,592.90	534,592.90	534,592.90	534,592.90
2353	DIF200401851674	FEDERALES (APORTACIONES, SUBSIDIOS Y CONVENIOS)	2020	33-Aportaciones Federales para Entidades Federativas y Municipios	I004-FAIS Municipal y de las Demarcaciones Territoriales del Distrito Federal	I004-FAIS Municipal y de las Demarcaciones Territoriales del Distrito Federal	480,316.23	480,316.23	480,316.23	480,316.23	480,316.23	480,316.23	480,316.23
2354	DIF200401851679	FEDERALES (APORTACIONES, SUBSIDIOS Y CONVENIOS)	2020	33-Aportaciones Federales para Entidades Federativas y Municipios	I004-FAIS Municipal y de las Demarcaciones Territoriales del Distrito Federal	I004-FAIS Municipal y de las Demarcaciones Territoriales del Distrito Federal	1,332,262.26	1,332,262.26	1,332,262.26	1,332,262.26	1,332,262.26	1,332,262.26	1,332,262.26
2355	DIF200401843715	FEDERALES (APORTACIONES, SUBSIDIOS Y CONVENIOS)	2020	33-Aportaciones Federales para Entidades Federativas y Municipios	I004-FAIS Municipal y de las Demarcaciones Territoriales del Distrito Federal	I004-FAIS Municipal y de las Demarcaciones Territoriales del Distrito Federal	986.98	986.98	986.98	986.98	986.98	-	-
2356	DIF200401843722	FEDERALES (APORTACIONES, SUBSIDIOS Y CONVENIOS)	2020	33-Aportaciones Federales para Entidades Federativas y Municipios	I004-FAIS Municipal y de las Demarcaciones Territoriales del Distrito Federal	I004-FAIS Municipal y de las Demarcaciones Territoriales del Distrito Federal	35,714.28	35,714.28	-	-	-	-	-
2357	DIF200401850935	FEDERALES (APORTACIONES, SUBSIDIOS Y CONVENIOS)	2020	33-Aportaciones Federales para Entidades Federativas y Municipios	I004-FAIS Municipal y de las Demarcaciones Territoriales del Distrito Federal	I004-FAIS Municipal y de las Demarcaciones Territoriales del Distrito Federal	746,655.23	746,655.23	746,655.23	746,655.23	746,655.23	746,655.23	746,655.23
2358	DIF200401843580	FEDERALES (APORTACIONES, SUBSIDIOS Y CONVENIOS)	2020	33-Aportaciones Federales para Entidades Federativas y Municipios	I004-FAIS Municipal y de las Demarcaciones Territoriales del Distrito Federal	I004-FAIS Municipal y de las Demarcaciones Territoriales del Distrito Federal	35,714.28	35,714.28	-	-	-	-	-
2359	DIF200401850960	FEDERALES (APORTACIONES, SUBSIDIOS Y CONVENIOS)	2020	33-Aportaciones Federales para Entidades Federativas y Municipios	I004-FAIS Municipal y de las Demarcaciones Territoriales del Distrito Federal	I004-FAIS Municipal y de las Demarcaciones Territoriales del Distrito Federal	1,010,646.62	1,010,646.62	1,010,646.62	1,010,646.62	1,010,646.62	1,010,646.62	1,010,646.62
2360	DIF200401875833	FEDERALES (APORTACIONES, SUBSIDIOS Y CONVENIOS)	2020	33-Aportaciones Federales para Entidades Federativas y Municipios	I005-FORTAMUN	I005-FORTAMUN	1,501,957.16	1,501,957.16	1,501,957.16	1,501,957.16	1,501,957.16	1,451,790.81	1,451,790.81
2361	DIF200401870926	FEDERALES (APORTACIONES, SUBSIDIOS Y CONVENIOS)	2020	33-Aportaciones Federales para Entidades Federativas y Municipios	I004-FAIS Municipal y de las Demarcaciones Territoriales del Distrito Federal	I004-FAIS Municipal y de las Demarcaciones Territoriales del Distrito Federal	98,701.22	98,701.22	-	-	-	-	-
2362	DIF200401876968	FEDERALES (APORTACIONES, SUBSIDIOS Y CONVENIOS)	2020	33-Aportaciones Federales para Entidades Federativas y Municipios	I005-FORTAMUN	I005-FORTAMUN	3,500,000.00	3,500,000.00	3,500,000.00	3,500,000.00	3,500,000.00	2,977,600.00	2,977,600.00
2363	DIF200401880490	FEDERALES (APORTACIONES, SUBSIDIOS Y CONVENIOS)	2020	48-Cultura	S268-Programa de Apoyos a la Cultura	S268-Programa de Apoyos a la Cultura	348,393.24	348,393.24	313,553.93	348,393.24	313,553.93	313,553.93	313,553.93
2364	DIF200401880576	FEDERALES (APORTACIONES, SUBSIDIOS Y CONVENIOS)	2020	23-Provisiones Salariales y Económicas	N001-Fondo de Desastres Naturales (FONDEN)	N001-Fondo de Desastres Naturales (FONDEN)	3,531,738.54	3,531,738.54	-	-	-	-	-
2365	DIF200401873675	FEDERALES (APORTACIONES, SUBSIDIOS Y CONVENIOS)	2020	33-Aportaciones Federales para Entidades Federativas y Municipios	I007-FAM Infraestructura Educativa Básica	I007-FAM Infraestructura Educativa Básica	1,378,420.33	1,378,420.33	1,378,420.33	1,378,420.33	1,369,087.93	1,369,087.93	1,369,087.93
2366	DIF200401825850	FEDERALES (APORTACIONES, SUBSIDIOS Y CONVENIOS)	2020	33-Aportaciones Federales para Entidades Federativas y Municipios	I004-FAIS Municipal y de las Demarcaciones Territoriales del Distrito Federal	I004-FAIS Municipal y de las Demarcaciones Territoriales del Distrito Federal	54,535.80	11,287.79	11,287.79	11,083.66	11,083.66	-	-
2367	DIF200401823715	FEDERALES (APORTACIONES, SUBSIDIOS Y CONVENIOS)	2020	33-Aportaciones Federales para Entidades Federativas y Municipios	I004-FAIS Municipal y de las Demarcaciones Territoriales del Distrito Federal	I004-FAIS Municipal y de las Demarcaciones Territoriales del Distrito Federal	35,714.28	35,714.28	-	-	-	-	-
2368	DIF200401820994	FEDERALES (APORTACIONES, SUBSIDIOS Y CONVENIOS)	2020	33-Aportaciones Federales para Entidades Federativas y Municipios	I004-FAIS Municipal y de las Demarcaciones Territoriales del Distrito Federal	I004-FAIS Municipal y de las Demarcaciones Territoriales del Distrito Federal	88,986.54	18,418.39	18,418.39	18,085.31	18,085.31	-	-
2369	DIF200401820494	FEDERALES (APORTACIONES, SUBSIDIOS Y CONVENIOS)	2020	33-Aportaciones Federales para Entidades Federativas y Municipios	I004-FAIS Municipal y de las Demarcaciones Territoriales del Distrito Federal	I004-FAIS Municipal y de las Demarcaciones Territoriales del Distrito Federal	13,912.64	13,912.64	13,912.64	13,912.64	13,912.64	-	-
2370	DIF200401823429	FEDERALES (APORTACIONES, SUBSIDIOS Y CONVENIOS)	2020	33-Aportaciones Federales para Entidades Federativas y Municipios	I004-FAIS Municipal y de las Demarcaciones Territoriales del Distrito Federal	I004-FAIS Municipal y de las Demarcaciones Territoriales del Distrito Federal	19,344.90	4,004.00	4,004.00	3,931.59	3,931.59	-	-
2371	DIF200401824329	FEDERALES (APORTACIONES, SUBSIDIOS Y CONVENIOS)	2020	33-Aportaciones Federales para Entidades Federativas y Municipios	I004-FAIS Municipal y de las Demarcaciones Territoriales del Distrito Federal	I004-FAIS Municipal y de las Demarcaciones Territoriales del Distrito Federal	6,554.63	6,554.63	6,554.63	6,554.63	6,554.63	-	-
2372	DIF200401823045	FEDERALES (APORTACIONES, SUBSIDIOS Y CONVENIOS)	2020	33-Aportaciones Federales para Entidades Federativas y Municipios	I004-FAIS Municipal y de las Demarcaciones Territoriales del Distrito Federal	I004-FAIS Municipal y de las Demarcaciones Territoriales del Distrito Federal	276,605.15	276,605.15	276,605.15	276,605.15	276,605.15	-	-
2373	DIF200401823060	FEDERALES (APORTACIONES, SUBSIDIOS Y CONVENIOS)	2020	33-Aportaciones Federales para Entidades Federativas y Municipios	I004-FAIS Municipal y de las Demarcaciones Territoriales del Distrito Federal	I004-FAIS Municipal y de las Demarcaciones Territoriales del Distrito Federal	344,598.17	344,598.17	344,598.17	344,598.17	344,598.17	-	-
2374	DIF200401823077	FEDERALES (APORTACIONES, SUBSIDIOS Y CONVENIOS)	2020	33-Aportaciones Federales para Entidades Federativas y Municipios	I004-FAIS Municipal y de las Demarcaciones Territoriales del Distrito Federal	I004-FAIS Municipal y de las Demarcaciones Territoriales del Distrito Federal	19,344.90	4,004.00	4,004.00	3,931.59	3,931.59	-	-
2375	DIF200401875846	FEDERALES (APORTACIONES, SUBSIDIOS Y CONVENIOS)	2020	48-Cultura	U281-Programa Nacional de Reconstrucción	U281-Programa Nacional de Reconstrucción	5,083,759.22	5,083,759.22	5,083,759.22	5,083,759.22	5,083,759.22	817,266.94	817,266.94
2376	DIF200401826631	FEDERALES (APORTACIONES, SUBSIDIOS Y CONVENIOS)	2020	33-Aportaciones Federales para Entidades Federativas y Municipios	I004-FAIS Municipal y de las Demarcaciones Territoriales del Distrito Federal	I004-FAIS Municipal y de las Demarcaciones Territoriales del Distrito Federal	99,156.00	20,523.26	20,523.26	20,152.11	20,152.11	-	-
2377	DIF200401824428	FEDERALES (APORTACIONES, SUBSIDIOS Y CONVENIOS)	2020	33-Aportaciones Federales para Entidades Federativas y Municipios	I004-FAIS Municipal y de las Demarcaciones Territoriales del Distrito Federal	I004-FAIS Municipal y de las Demarcaciones Territoriales del Distrito Federal	12,166.27	12,166.27	12,166.27	12,166.27	12,166.27	-	-
2378	DIF200401833925	FEDERALES (APORTACIONES, SUBSIDIOS Y CONVENIOS)	2020	33-Aportaciones Federales para Entidades Federativas y Municipios	I004-FAIS Municipal y de las Demarcaciones Territoriales del Distrito Federal	I004-FAIS Municipal y de las Demarcaciones Territoriales del Distrito Federal	142,857.12	142,857.12	-	-	-	-	-
2379	DIF200401880463	FEDERALES (APORTACIONES, SUBSIDIOS Y CONVENIOS)	2020	48-Cultura	U281-Programa Nacional de Reconstrucción	U281-Programa Nacional de Reconstrucción	1,885,858.16	1,885,858.16	942,929.08	1,885,858.16	942,929.08	942,929.08	942,929.08

#	FOLIO	TIPO DE RECURSO	CICLO DEL RECURSO	RAMO	PROGRAMA PRESUPUESTARIO	PROGRAMA ESTATAL O MUNICIPAL	APROBADO	MODIFICADO	RECAUDADO	COMPROMETIDO	DEVENGADO	EJERCIDO	PAGADO
2461	DIF200401876998	FEDERALES (APORTACIONES, SUBSIDIOS Y CONVENIOS)	2020	48-Cultura	U281-Programa Nacional de Reconstrucción		503,500.00	503,500.00	503,500.00	503,500.00	503,500.00	503,500.00	503,500.00
2462	DIF200401874541	FEDERALES (APORTACIONES, SUBSIDIOS Y CONVENIOS)	2020	33-Aportaciones Federales para Entidades Federativas y Municipios	I005-FORTAMUN		4,250,000.00	4,250,000.00	4,250,000.00	4,250,000.00	4,250,000.00	4,250,000.00	4,250,000.00



GOBIERNO DE LA
CIUDAD DE MÉXICO

SECRETARÍA DE ADMINISTRACIÓN Y FINANZAS
SUBSECRETARÍA DE EGRESOS

DESTINO DEL GASTO (METAS)



#	FOLIO	UNIDAD DE MEDIDA	META	META MODIFICADA
1	DIF16160200697118	Metros Cuadrados	1	40
2	DIF18180101073505	Otros	1	1
3	DIF00170300914730	Otros	1	1
4	DIF18180101075916	Lote	1	1
5	DIF17170200858096	Metros Cuadrados	1	100
6	DIF16160200708221	Otros	1	1
7	DIF18180101076032	Lote	1	1
8	DIF18180101073549	Equipamiento	1	1
9	DIF16160300759000	Otros	1	1
10	DIF18180101075895	Metros	1	120
11	DIF18180101073548	Otros	1	1
12	DIF18180101073525	Maquinaria y equipo	1	1
13	DIF18180101075882	Metros Cuadrados	1	1
14	DIF180301305667	Metros Cuadrados	1	1
15	DIF190101504080	Metros lineales	280	280
16	DIF190101504116	Metros lineales	1100	1100
17	DIF190101504173	Metros lineales	400	400
18	DIF190101504059	Metros lineales	450	450
19	DIF190101504060	Metros lineales	450	450
20	DIF190101504061	Metros lineales	400	400
21	DIF190101504062	Metros lineales	2400	2400
22	DIF190101504133	Metros lineales	450	450
23	DIF190101504148	Metros lineales	400	400
24	DIF190101504149	Metros lineales	280	280
25	DIF190101504155	Metros lineales	1100	1100
26	DIF190101504144	Metros lineales	450	450
27	DIF190101511030	Metros	1	1
28	DIF190101511039	Estudio de preinversión	1	1
29	DIF190101511039	Metros	1	1
30	DIF190101504086	Metros lineales	270	270
31	DIF190101504152	Metros lineales	260	260
32	DIF190101513565	Metros	88000	88000
33	DIF190101513568	Maquinaria y equipo	5	7
34	DIF190101511034	Estudio de preinversión	1	1
35	DIF190101512798	Estudio de preinversión	870	870
36	DIF190101511027	Metros	2	2
37	DIF190101511041	Metros	1	1
38	DIF190101513694	Vivienda	52	52
39	DIF190101513512	Equipo de seguridad	4	4
40	DIF190101513558	Metros	16429	16429
41	DIF190101513575	Metros cúbicos	60000	60000
42	DIF190101513689	Luminaria	14600	14600
43	DIF190101513690	Piezas	30000	30000
44	DIF190101514821	Metros	2500	18500
45	DIF190101513551	Piezas	1100	1100
46	DIF190101513560	Vivienda	1	1
47	DIF190101513522	Maquinaria y equipo	50	50
48	DIF190101513536	Kilómetro	52.8	52.8
49	DIF190101513530	Metros cúbicos	150000	150000
50	DIF190101513686	Metros	4000	4000
51	DIF190201537440	Metros lineales	4000	4000

#	FOLIO	UNIDAD DE MEDIDA	META	META MODIFICADA
52	DIF190201544918	Metros Cuadrados	1068	1068
53	DIF190201526852	Metros lineales	306	306
54	DIF190201526856	Metros lineales	458	458
55	DIF190201526848	Metros lineales	458	458
56	DIF190201537445	Metros lineales	700	700
57	DIF190201538495	Otros	1	1
58	DIF190201532003	Otros	1	1
59	DIF190201533937	Celdas solares	218	111
60	DIF190201535789	Metros Cuadrados	2621.1	2621.1
61	DIF190201527352	Metros lineales	30	30
62	DIF190201528192	Piezas	1	1
63	DIF190201528210	Metros Cuadrados	1	1
64	DIF190201536737	Otros	1686	1686
65	DIF190201534021	Celdas solares	109	111
66	DIF190201534039	Celdas solares	109	111
67	DIF190201534063	Celdas solares	109	111
68	DIF190201534079	Celdas solares	190	210
69	DIF190201534081	Celdas solares	190	210
70	DIF190201536206	Metros lineales	770	0
71	DIF190201526865	Metros lineales	283	283
72	DIF190201526869	Metros lineales	263	263
73	DIF190201526875	Metros lineales	586	586
74	DIF190201526885	Metros lineales	121	121
75	DIF190201536285	Metros lineales	160	348
76	DIF190201537183	Otros	1	1
77	DIF190201535455	Celdas solares	100	111
78	DIF190201535443	Metros lineales	5740	5740
79	DIF190201535699	Metros Cuadrados	4910.5	4910.5
80	DIF190201535811	Metros Cuadrados	4029.6	4029.6
81	DIF190201534036	Celdas solares	218	111
82	DIF190201534043	Celdas solares	109	111
83	DIF190201534049	Celdas solares	109	111
84	DIF190201535850	Metros Cuadrados	1397.5	1397.5
85	DIF190201535872	Metros Cuadrados	3058	3058
86	DIF190201536767	Otros	14	14
87	DIF190201534058	Celdas solares	109	111
88	DIF190201534068	Celdas solares	109	111
89	DIF190201534077	Celdas solares	190	210
90	DIF190201534087	Otros	1	50
91	DIF190201526863	Metros lineales	458	458
92	DIF190201526879	Metros lineales	776	776
93	DIF190201526889	Metros lineales	438	438
94	DIF190201528165	Metros Cuadrados	1	1
95	DIF190201534117	Otros	1	59
96	DIF190201526897	Metros lineales	625	625
97	DIF190201528216	Metros Cuadrados	1	1
98	DIF190201536100	Otros	1	1
99	DIF190201528337	Piezas	1	1
100	DIF190201528343	Metros Cuadrados	1	1
101	DIF190201536267	Metros lineales	420	385
102	DIF190201567242	Vivienda	1	1

#	FOLIO	UNIDAD DE MEDIDA	META	META MODIFICADA
103	DIF190201567504	Lote	9	9
104	DIF190201562496	Aula	24	28
105	DIF190201564373	Metros Cuadrados	1800	1800
106	DIF190201563642	Metros Cuadrados	1	1
107	DIF190201563661	Metros Cuadrados	1	1
108	DIF190201554332	Piezas	1	1
109	DIF190201554337	Metros Cuadrados	100	100
110	DIF190201562910	Equipo de seguridad	11700	3780
111	DIF190201563666	Metros Cuadrados	1	1
112	DIF190301570220	Equipamiento	31	31
113	DIF190401585830	Metros lineales	667	667
114	DIF190401585346	Celdas solares	40	40
115	DIF190401585374	Otros	64030	1370
116	DIF190401581017	Metros Cuadrados	1780	1780
117	DIF190401581037	Metros lineales	55	61
118	DIF190401581039	Metros lineales	100	85
119	DIF190401581041	Metros lineales	230	250
120	DIF190401581047	Metros lineales	170	165
121	DIF190401581052	Metros lineales	401	511
122	DIF190401585292	Metros lineales	154	156
123	DIF190401585308	Metros lineales	470	470
124	DIF190401585321	Metros lineales	180	195
125	DIF190401585389	Otros	21557	468
126	DIF190401585398	Otros	105467	1711
127	DIF190401605579	Metros lineales	133	126
128	DIF190401619983	Metros Cuadrados	115	115
129	DIF200101699942	Piezas	1	33
130	DIF200101702442	Mobiliario y equipo	1	1
131	DIF190401605517	Celdas solares	111	111
132	DIF190401612550	Otros	1	1
133	DIF190401605581	Metros lineales	126	126
134	DIF190401619762	Otros	35	35
135	DIF190401619863	Metros Cuadrados	2640	2640
136	DIF190401619992	Otros	31	31
137	DIF190401630723	Metros Cuadrados	200	200
138	DIF190401630726	Metros lineales	100	100
139	DIF190401663460	Otros	50	50
140	DIF190401663501	Otros	6	6
141	DIF190401663531	Otros	1	1
142	DIF190401660286	Metros Cuadrados	58	54.96
143	DIF190401662965	Metros Cuadrados	448	405
144	DIF190401663137	Otros	7	7
145	DIF190401663287	Piezas	2	2
146	DIF190401663363	Metros Cuadrados	330	433.38
147	DIF190401663407	Otros	6	6
148	DIF190401663433	Metros Cuadrados	84	132.48
149	DIF190401663091	Otros	10	10
150	DIF190401663094	Metros Cuadrados	163	253.56
151	DIF190401663204	Piezas	2	2
152	DIF190401663229	Otros	16	16
153	DIF190401663256	Otros	3	3

#	FOLIO	UNIDAD DE MEDIDA	META	META MODIFICADA
154	DIF190401696912	Equipamiento	1	1
155	DIF200101700842	Estudio de preinversión	1988.8	1988.8
156	DIF200101700844	Estudio de preinversión	2787.59	2787.59
157	DIF200101700856	Estudio de preinversión	652.07	652.07
158	DIF200101700862	Estudio de preinversión	696.94	696.94
159	DIF200101700868	Estudio de preinversión	135.85	135.85
160	DIF200101700946	Equipamiento	2	2
161	DIF200101701440	Vivienda	1	1
162	DIF200101701498	Estudio de preinversión	22	22
163	DIF200101701560	Metros Cuadrados	120000	120000
164	DIF200101701605	Mobiliario y equipo	200	200
165	DIF200101699958	Equipamiento	1	1
166	DIF200101700832	Estudio de preinversión	4075.42	4075.42
167	DIF200101700838	Estudio de preinversión	4075.42	4075.42
168	DIF200101700863	Estudio de preinversión	743.4	743.4
169	DIF200101700870	Estudio de preinversión	871.17	871.17
170	DIF200101702099	Lote	22	22
171	DIF200101702100	Kilómetro	1	1
172	DIF200101702101	Metros Cuadrados	2780	2780
173	DIF200101700852	Estudio de preinversión	5376.94	5376.94
174	DIF200101701577	Maquinaria y equipo	11	11
175	DIF200101701594	Computadoras	6	6
176	DIF200101701764	Kilómetro	1	1
177	DIF200101703137	Equipamiento	482	482
178	DIF200101702472	Metros Cuadrados	12500	12500
179	DIF200101701584	Maquinaria y equipo	1000013	1000013
180	DIF200101701597	Maquinaria y equipo	50	50
181	DIF200101701621	Lote	5	5
182	DIF200101700008	Piezas	1	2
183	DIF200101700011	Piezas	1	0
184	DIF200101701568	Equipamiento	36000	36000
185	DIF200101700820	Estudio de preinversión	614.78	614.78
186	DIF200101700846	Estudio de preinversión	929.25	929.25
187	DIF200101701782	Kilómetro	0.87	0
188	DIF200101700866	Estudio de preinversión	1393.88	1393.88
189	DIF200101703246	Equipo de seguridad	42	42
190	DIF200101700948	Equipamiento	1	1
191	DIF200101700961	Equipamiento	2	2
192	DIF200101702001	Maquinaria y equipo	1	1
193	DIF200101703181	Metros lineales	1340	1340
194	DIF200101703185	Maquinaria y equipo	180	180
195	DIF200101703200	Equipamiento	20	30
196	DIF200101702098	Lote	1	1
197	DIF200101702103	Metros Cuadrados	25300	25300
198	DIF200101703210	Equipamiento	1	1
199	DIF200101703148	Vehículos	800	800
200	DIF200101702156	Lote	1	1
201	DIF200101701385	Maquinaria y equipo	1	1
202	DIF200101701401	Mobiliario y equipo	1	1
203	DIF200101701426	Piezas	1	1
204	DIF200101702372	Metros Cuadrados	10083	1100

#	FOLIO	UNIDAD DE MEDIDA	META	META MODIFICADA
205	DIF200101702373	Kilómetro	24.52	2
206	DIF200101702374	Luminaria	7473	1500
207	DIF200101701470	Estudio de preinversión	180	180
208	DIF200101701476	Estudio de preinversión	12	12
209	DIF200101701482	Equipamiento	3000	3000
210	DIF200101701487	Estudio de preinversión	1204	1204
211	DIF200101701503	Estudio de preinversión	400	400
212	DIF200101701522	Equipamiento	139	139
213	DIF200101701531	Piezas	1	1
214	DIF200101701542	Maquinaria y equipo	1	1
215	DIF200101699947	Piezas	1	1
216	DIF200101702002	Metros Cuadrados	1	1
217	DIF200101701527	Maquinaria y equipo	9512	9512
218	DIF200101700012	Piezas	1	4141
219	DIF200101700014	Piezas	1	0
220	DIF200101700016	Piezas	1	1
221	DIF200101700018	Piezas	1	1
222	DIF200101702447	Luminaria	189	189
223	DIF200101701376	Metros Cuadrados	1	1
224	DIF200101701409	Piezas	1	1
225	DIF200101701413	Equipo de seguridad	1	1
226	DIF200101701477	Estudio de preinversión	12	12
227	DIF200101701490	Metros	100000	100000
228	DIF200101701491	Estudio de preinversión	100	100
229	DIF200101701537	Mobiliario y equipo	1	1
230	DIF200101701540	Maquinaria y equipo	1	1
231	DIF200101703145	Vehículos	80	80
232	DIF200101701604	Equipamiento	870	870
233	DIF200101701611	Equipamiento	230	230
234	DIF200101701625	Maquinaria y equipo	300	300
235	DIF200101701771	Lote	150	150
236	DIF200101701781	Kilómetro	0.87	0
237	DIF200101700815	Estudio de preinversión	363.45	363.45
238	DIF200101700835	Estudio de preinversión	1086.78	0
239	DIF200101700848	Estudio de preinversión	127.77	127.77
240	DIF200101700855	Estudio de preinversión	0.17	0.17
241	DIF200101700859	Estudio de preinversión	0.55	0.55
242	DIF200201709031	Lote	1	1
243	DIF200201708746	Metros Cuadrados	1200	1200
244	DIF200201708758	Lote	5	5
245	DIF200201707325	Equipamiento	205	205
246	DIF200201707338	Piezas	1	1
247	DIF200201708733	Metros Cuadrados	1800	1800
248	DIF200201708741	Metros Cuadrados	40000	0
249	DIF200201708786	Metros	2000	2000
250	DIF200201707379	Estudio de preinversión	2764.24	0
251	DIF200201708798	Kilómetro	2.8	2.8
252	DIF200201708811	Piezas	35	35
253	DIF200201708824	Metros	1430	0
254	DIF200201708835	Piezas	1	1
255	DIF200201708920	Piezas	1	1

#	FOLIO	UNIDAD DE MEDIDA	META	META MODIFICADA
256	DIF200201708923	Lote	1	1
257	DIF200201708973	Lote	1	1
258	DIF200201709001	Lote	1	1
259	DIF200201709024	Lote	1	1
260	DIF200201706761	Piezas	1	460
261	DIF200201709485	Lote	1	1
262	DIF200201707815	Equipamiento	484	484
263	DIF200201708766	Lote	2	1
264	DIF200201708778	Kilómetro	7	7
265	DIF200201708816	Lote	1	1
266	DIF200201707759	Equipamiento	113	113
267	DIF200201710071	Lote	1	1
268	DIF200201708105	Equipamiento	1	1
269	DIF200201712524	Equipamiento	2635	2635
270	DIF200201707353	Lote	1	1
271	DIF200201707377	Estudio de preinversión	2178.18	2178.18
272	DIF200201708533	Kilómetro	1	1
273	DIF200201709648	Equipamiento	143	143
274	DIF200301724404	Otros	13611	13611
275	DIF200301714824	Estudio de preinversión	431.6	431.6
276	DIF200301717486	Otros	1	0
277	DIF200301724530	Metros lineales	293	293
278	DIF200301717521	Otros	1	1
279	DIF200301717525	Otros	1	1
280	DIF200301717532	Otros	1	1
281	DIF200301717533	Otros	1	1
282	DIF200301717534	Otros	1	0
283	DIF200301714833	Estudio de preinversión	734386.26	734386.26
284	DIF200301724596	Metros lineales	479	479
285	DIF200301724183	Metros lineales	1100	1100
286	DIF200301724660	Metros lineales	1471	1471
287	DIF200301724373	Metros lineales	500	500
288	DIF200301714826	Estudio de preinversión	49446.98	49446.98
289	DIF200301714832	Estudio de preinversión	353627.87	353627.87
290	DIF200301714835	Estudio de preinversión	754799.3	754799.3
291	DIF200301714173	Equipamiento	5	5
292	DIF200301714176	Equipamiento	2	2
293	DIF200301714727	Equipamiento	642	642
294	DIF200301717402	Otros	1	1
295	DIF200301717406	Otros	1	0
296	DIF200301714828	Estudio de preinversión	2144874.16	2144874.16
297	DIF200301714830	Estudio de preinversión	553703.93	553703.93
298	DIF200301717422	Otros	1	0
299	DIF200301717430	Otros	1	0
300	DIF200301717435	Otros	1	0
301	DIF200301717438	Otros	1	1
302	DIF200301717440	Otros	1	0
303	DIF200301717444	Otros	1159153.48	0
304	DIF200301717494	Otros	1	0
305	DIF200301717506	Otros	1	1
306	DIF200301717513	Otros	1	1

#	FOLIO	UNIDAD DE MEDIDA	META	META MODIFICADA
307	DIF200301719495	Otros	1	0
308	DIF200301719499	Otros	1	1
309	DIF200301719926	Otros	1	0
310	DIF200301717647	Otros	1	0
311	DIF200301717648	Otros	1	1
312	DIF200301717654	Otros	1	1
313	DIF200301717655	Otros	1	1
314	DIF200301749428	Metros lineales	127	127
315	DIF200301749434	Metros lineales	132	132
316	DIF200301747574	Metros lineales	273	273
317	DIF200301747785	Metros Cuadrados	1880	1880
318	DIF200301748824	Otros	2	2
319	DIF200301747798	Otros	12	12
320	DIF200301749026	Metros Cuadrados	5312	5312
321	DIF200301749046	Metros Cuadrados	922	922
322	DIF200301749058	Metros lineales	134	134
323	DIF200301749072	Metros Cuadrados	1115	1115
324	DIF200301749149	Metros Cuadrados	3364	3364
325	DIF200301749186	Metros Cuadrados	1195	1195
326	DIF200301749447	Otros	6	6
327	DIF200301746329	Metros Cuadrados	3500	3500
328	DIF200301748858	Metros Cuadrados	373	373
329	DIF200301748874	Otros	3	3
330	DIF200301748901	Metros lineales	229	229
331	DIF200301749550	Otros	6	6
332	DIF200301747648	Otros	9	9
333	DIF200301748920	Otros	7	7
334	DIF200301748982	Metros lineales	158	158
335	DIF200301749005	Metros Cuadrados	508	508
336	DIF200301749215	Metros Cuadrados	1019	1019
337	DIF200301749235	Metros Cuadrados	351	351
338	DIF200301747897	Metros lineales	63	63
339	DIF200301747905	Otros	16	16
340	DIF200301747913	Metros Cuadrados	767	767
341	DIF200301747915	Otros	6	6
342	DIF200301747920	Otros	3	3
343	DIF200301747926	Metros lineales	330	330
344	DIF200301747931	Otros	40	40
345	DIF200301749284	Metros Cuadrados	967	967
346	DIF200301749302	Metros Cuadrados	249	249
347	DIF200301794197	Piezas	4	4
348	DIF200301726563	Otros	27	27
349	DIF200301794196	Computadoras	9	9
350	DIF200301773050	Metros lineales	1530	1530
351	DIF200301765466	Metros Cuadrados	1768	1768
352	DIF200301773114	Metros Cuadrados	37	37
353	DIF200301773126	Metros Cuadrados	37	37
354	DIF200301763943	Metros Cuadrados	36	36
355	DIF200301763948	Metros Cuadrados	36	36
356	DIF200301752345	Metros Cuadrados	1500	1500
357	DIF200301765476	Metros Cuadrados	37	37

#	FOLIO	UNIDAD DE MEDIDA	META	META MODIFICADA
358	DIF200301764159	Metros lineales	112	112
359	DIF200301764240	Metros lineales	112	112
360	DIF200301765500	Otros	2683	2683
361	DIF200301764161	Metros lineales	1630	1630
362	DIF200301764181	Metros lineales	111	111
363	DIF200301766956	Metros Cuadrados	849	849.4
364	DIF200301766961	Metros Cuadrados	3298	3298
365	DIF200301764264	Metros lineales	292	292
366	DIF200301764927	Metros Cuadrados	522	522
367	DIF200301764204	Metros lineales	114	114
368	DIF200301764291	Metros lineales	50	50
369	DIF200301768296	Metros Cuadrados	790	790
370	DIF200301768720	Metros Cuadrados	37	37
371	DIF200301768722	Metros Cuadrados	37	37
372	DIF200301773287	Metros lineales	600	600
373	DIF200301766004	Metros Cuadrados	2481	683.28
374	DIF200301767068	Metros Cuadrados	759	759
375	DIF200301766562	Metros Cuadrados	907	907
376	DIF200301768772	Metros Cuadrados	37	37
377	DIF200301764411	Metros lineales	400	400
378	DIF200301766595	Otros	2142	2142
379	DIF200301766599	Metros Cuadrados	1321	1321
380	DIF200301767101	Metros lineales	350	350
381	DIF200301768436	Metros Cuadrados	36	36
382	DIF200301768785	Metros Cuadrados	37	37
383	DIF200301768793	Metros Cuadrados	37	37
384	DIF200301768800	Metros Cuadrados	37	37
385	DIF200301772263	Otros	215	215
386	DIF200301772717	Metros Cuadrados	220	220
387	DIF200301772738	Metros Cuadrados	220	220
388	DIF200301764436	Metros lineales	575.88	575.88
389	DIF200301767133	Otros	76	76
390	DIF200301768456	Metros Cuadrados	1352	8178.57
391	DIF200301768809	Metros Cuadrados	37	37
392	DIF200301772746	Metros lineales	220	220
393	DIF200301772773	Metros lineales	220	220
394	DIF200301764450	Metros lineales	150	150
395	DIF200301764537	Metros Cuadrados	2133	2133
396	DIF200301765285	Metros Cuadrados	37	37
397	DIF200301768505	Metros Cuadrados	37	37
398	DIF200301768510	Metros Cuadrados	37	37
399	DIF200301764547	Metros Cuadrados	779	779
400	DIF200301765303	Metros Cuadrados	37	37
401	DIF200301765316	Metros Cuadrados	37	37
402	DIF200301768519	Metros Cuadrados	37	37
403	DIF200301768530	Metros Cuadrados	37	37
404	DIF200301768532	Metros Cuadrados	37	37
405	DIF200301768855	Metros Cuadrados	37	37
406	DIF200301768857	Metros Cuadrados	37	37
407	DIF200301768869	Metros Cuadrados	37	37
408	DIF200301768876	Metros Cuadrados	37	37

#	FOLIO	UNIDAD DE MEDIDA	META	META MODIFICADA
409	DIF200301772852	Metros Cuadrados	37	37
410	DIF200301772865	Metros Cuadrados	37	37
411	DIF200301767905	Metros Cuadrados	37	37
412	DIF200301767911	Metros Cuadrados	37	37
413	DIF200301767914	Metros Cuadrados	36	36
414	DIF200301768538	Metros Cuadrados	37	37
415	DIF200301768547	Metros Cuadrados	37	37
416	DIF200301768549	Metros Cuadrados	3007.7	3007.7
417	DIF200301768888	Metros Cuadrados	37	37
418	DIF200301768893	Metros Cuadrados	37	37
419	DIF200301769497	Metros Cuadrados	10918	10918
420	DIF200301770311	Otros	3	3
421	DIF200301765136	Otros	3414.18	3414.18
422	DIF200301767520	Metros Cuadrados	1454	3371.82
423	DIF200301767918	Metros Cuadrados	37	37
424	DIF200301767919	Metros Cuadrados	36	36
425	DIF200301767920	Metros Cuadrados	36	36
426	DIF200301767923	Metros Cuadrados	37	37
427	DIF200301767927	Metros Cuadrados	36	36
428	DIF200301767928	Metros Cuadrados	37	37
429	DIF200301767932	Metros Cuadrados	37	37
430	DIF200301767933	Metros Cuadrados	36	36
431	DIF200301767936	Metros Cuadrados	36	36
432	DIF200301767937	Metros Cuadrados	37	37
433	DIF200301767941	Metros Cuadrados	36	36
434	DIF200301768560	Metros Cuadrados	37	37
435	DIF200301768564	Metros Cuadrados	37	37
436	DIF200301768569	Metros Cuadrados	37	37
437	DIF200301768572	Metros Cuadrados	37	37
438	DIF200301768576	Metros Cuadrados	37	37
439	DIF200301768580	Metros Cuadrados	37	37
440	DIF200301768911	Metros Cuadrados	37	37
441	DIF200301768914	Metros Cuadrados	37	37
442	DIF200301773611	Otros	1	1
443	DIF200301773624	Vivienda	3	3
444	DIF200301773629	Vivienda	2	2
445	DIF200301773632	Vivienda	2	2
446	DIF200301765365	Metros Cuadrados	6261	8305.49
447	DIF200301767942	Metros Cuadrados	37	37
448	DIF200301767945	Metros Cuadrados	36	36
449	DIF200301767948	Metros Cuadrados	36	36
450	DIF200301768585	Metros Cuadrados	37	37
451	DIF200301768587	Metros Cuadrados	37	37
452	DIF200301768591	Metros Cuadrados	37	37
453	DIF200301768594	Metros Cuadrados	37	37
454	DIF200301768595	Metros Cuadrados	37	37
455	DIF200301768598	Metros Cuadrados	37	37
456	DIF200301768603	Metros Cuadrados	37	37
457	DIF200301768930	Metros Cuadrados	37	37
458	DIF200301768944	Metros Cuadrados	37	37
459	DIF200301769571	Otros	141	141

#	FOLIO	UNIDAD DE MEDIDA	META	META MODIFICADA
460	DIF200301769581	Metros Cuadrados	37	37
461	DIF200301769582	Metros lineales	500	500
462	DIF200301772987	Metros lineales	2220	2220
463	DIF200301764673	Metros Cuadrados	1147.5	1147.5
464	DIF200301766876	Metros Cuadrados	1699	1699
465	DIF200301768611	Metros Cuadrados	37	37
466	DIF200301768613	Metros Cuadrados	37	37
467	DIF200301768616	Metros Cuadrados	37	37
468	DIF200301768617	Metros Cuadrados	37	37
469	DIF200301768621	Metros Cuadrados	37	37
470	DIF200301768625	Metros Cuadrados	37	37
471	DIF200301768628	Metros Cuadrados	37	37
472	DIF200301768630	Metros Cuadrados	37	37
473	DIF200301768967	Otros	25	25
474	DIF200301769596	Metros Cuadrados	552.3	552.3
475	DIF200301773046	Metros lineales	700	700
476	DIF200301765228	Otros	19	19.3
477	DIF200301762780	Metros Cuadrados	1689	7513.02
478	DIF200301763787	Metros Cuadrados	36	36
479	DIF200301764470	Metros Cuadrados	1553	1553
480	DIF200301764484	Metros lineales	160	160
481	DIF200301772725	Metros lineales	150	150
482	DIF200301773907	Metros Cuadrados	37	37
483	DIF200301761383	Metros Cuadrados	36	36
484	DIF200301761384	Vivienda	3	3
485	DIF200301763808	Metros Cuadrados	36	36
486	DIF200301764500	Metros lineales	50	50
487	DIF200301764511	Metros lineales	440	440
488	DIF200301769831	Metros Cuadrados	5740	5740
489	DIF200301772786	Metros lineales	52	52
490	DIF200301772797	Metros Cuadrados	52	52
491	DIF200301773929	Metros Cuadrados	37	37
492	DIF200301773931	Vivienda	2	2
493	DIF200301773938	Metros Cuadrados	37	37
494	DIF200301761388	Vivienda	2	2
495	DIF200301761406	Otros	1	1
496	DIF200301763824	Metros Cuadrados	36	36
497	DIF200301763825	Metros Cuadrados	36	36
498	DIF200301764525	Metros lineales	370	370
499	DIF200301764527	Metros Cuadrados	1859	1859
500	DIF200301765882	Metros Cuadrados	1940	1940
501	DIF200301773954	Metros Cuadrados	37	37
502	DIF200301773963	Metros Cuadrados	37	37
503	DIF200301761420	Vivienda	2	2
504	DIF200301763849	Metros Cuadrados	36	36
505	DIF200301763854	Metros Cuadrados	36	36
506	DIF200301763855	Metros Cuadrados	36	36
507	DIF200301763858	Metros lineales	1164	1164
508	DIF200301763862	Metros Cuadrados	37	37
509	DIF200301763863	Metros Cuadrados	36	36
510	DIF200301764112	Metros lineales	175	175

#	FOLIO	UNIDAD DE MEDIDA	META	META MODIFICADA
511	DIF200301773966	Metros Cuadrados	500	500
512	DIF200301773973	Vivienda	3	3
513	DIF200301773974	Metros Cuadrados	500	500
514	DIF200301773980	Metros Cuadrados	500	500
515	DIF200301763873	Metros Cuadrados	36	36
516	DIF200301763879	Metros Cuadrados	36	36
517	DIF200301763884	Metros Cuadrados	37	37
518	DIF200301768385	Metros Cuadrados	1352	7352.12
519	DIF200301773991	Metros Cuadrados	500	500
520	DIF200301773997	Metros Cuadrados	500	500
521	DIF200301774006	Vivienda	1	1
522	DIF200301763904	Metros lineales	549	549
523	DIF200301763907	Metros Cuadrados	36	36
524	DIF200301774012	Metros Cuadrados	500	500
525	DIF200301774016	Metros Cuadrados	350	350
526	DIF200301774022	Metros Cuadrados	33	33
527	DIF200301763913	Metros Cuadrados	36	36
528	DIF200301763929	Metros Cuadrados	36	36
529	DIF200301767216	Metros Cuadrados	2800	2800
530	DIF200301764799	Otros	21	21.33
531	DIF200301761547	Metros Cuadrados	1051	1051
532	DIF200301763932	Metros Cuadrados	36	36
533	DIF200301763936	Metros Cuadrados	36	36
534	DIF200301763953	Metros Cuadrados	37	37
535	DIF200301773615	Otros	1	1
536	DIF200301773622	Vivienda	2	2
537	DIF200301773623	Vivienda	1	1
538	DIF200301773630	Vivienda	3	3
539	DIF200301774077	Metros Cuadrados	300	300
540	DIF200301763974	Metros Cuadrados	1275	1275
541	DIF200301768175	Metros Cuadrados	37	37
542	DIF200301769983	Metros Cuadrados	5012	5012
543	DIF200301772860	Metros Cuadrados	37	37
544	DIF200301772873	Metros Cuadrados	37	37
545	DIF200301774095	Metros Cuadrados	300	300
546	DIF200301761598	Vivienda	2	2
547	DIF200301763554	Metros Cuadrados	36	36
548	DIF200301763558	Metros Cuadrados	36	36
549	DIF200301768192	Metros Cuadrados	37	37
550	DIF200301768195	Metros Cuadrados	37	37
551	DIF200301768203	Metros Cuadrados	37	37
552	DIF200301768207	Metros Cuadrados	37	37
553	DIF200301769459	Metros Cuadrados	923	923
554	DIF200301772880	Metros Cuadrados	37	37
555	DIF200301772886	Metros Cuadrados	37	37
556	DIF200301774102	Metros Cuadrados	300	300
557	DIF200301774109	Metros Cuadrados	300	300
558	DIF200301774110	Metros Cuadrados	300	300
559	DIF200301774114	Metros Cuadrados	300	300
560	DIF200301774115	Metros Cuadrados	300	300
561	DIF200301774118	Metros Cuadrados	300	300

#	FOLIO	UNIDAD DE MEDIDA	META	META MODIFICADA
562	DIF200301774120	Metros Cuadrados	200	200
563	DIF200301763565	Metros lineales	187	187
564	DIF200301774126	Metros Cuadrados	300	300
565	DIF200301774142	Metros Cuadrados	30820	30820
566	DIF200301767320	Metros lineales	338	338
567	DIF200301769525	Metros Cuadrados	35000	35000
568	DIF200301774156	Metros Cuadrados	5076	5076
569	DIF200301764321	Metros lineales	14	14
570	DIF200301769602	Metros Cuadrados	37	37
571	DIF200301769610	Metros Cuadrados	37	37
572	DIF200301769611	Metros Cuadrados	37	37
573	DIF200301769615	Metros Cuadrados	37	37
574	DIF200301769618	Metros Cuadrados	37	37
575	DIF200301773031	Metros lineales	400	400
576	DIF200301764332	Metros lineales	684	684
577	DIF200301767364	Metros Cuadrados	2100	2100
578	DIF200301769624	Metros Cuadrados	1000	1000
579	DIF200301769625	Metros Cuadrados	476710	35
580	DIF200301769641	Metros Cuadrados	664	238.83
581	DIF200301773098	Metros Cuadrados	37	37
582	DIF200301763658	Metros Cuadrados	36	36
583	DIF200301763745	Metros Cuadrados	36	36
584	DIF200301763747	Metros Cuadrados	36	36
585	DIF200301764362	Metros Cuadrados	151	151
586	DIF200301766473	Metros Cuadrados	4135	4135
587	DIF200301766666	Metros Cuadrados	1488	1488
588	DIF200301768497	Metros Cuadrados	37	37
589	DIF200301773134	Metros Cuadrados	37	37
590	DIF200301763757	Metros Cuadrados	36	36
591	DIF200301763761	Metros Cuadrados	36	36
592	DIF200301763769	Metros Cuadrados	36	36
593	DIF200301764466	Metros lineales	270	270
594	DIF200301769774	Metros Cuadrados	37	37
595	DIF200301757959	Metros Cuadrados	36	36
596	DIF200301757963	Metros Cuadrados	36	36
597	DIF200301757964	Metros Cuadrados	35	35
598	DIF200301758476	Metros Cuadrados	400	400
599	DIF200301758478	Metros Cuadrados	21.45	21.45
600	DIF200301758479	Vivienda	2	2
601	DIF200301758485	Vivienda	2	2
602	DIF200301759293	Vivienda	1	1
603	DIF200301761324	Metros Cuadrados	3527	3526.7
604	DIF200301761334	Metros lineales	121	121
605	DIF200301761345	Metros lineales	330	330
606	DIF200301755791	Metros Cuadrados	2878	2878
607	DIF200301755806	Metros Cuadrados	3077.8	3077.8
608	DIF200301755807	Metros Cuadrados	7506	7506
609	DIF200301755808	Metros Cuadrados	3938	3938
610	DIF200301756494	Metros Cuadrados	4435	4435
611	DIF200301756504	Metros Cuadrados	318	318
612	DIF200301757322	Metros Cuadrados	4830	4830

#	FOLIO	UNIDAD DE MEDIDA	META	META MODIFICADA
613	DIF200301757968	Metros Cuadrados	35	35
614	DIF200301757970	Metros Cuadrados	35	35
615	DIF200301757975	Metros Cuadrados	35	35
616	DIF200301757980	Metros Cuadrados	35	35
617	DIF200301757982	Metros Cuadrados	35	35
618	DIF200301757984	Metros Cuadrados	35	35
619	DIF200301757985	Metros Cuadrados	35	35
620	DIF200301758489	Vivienda	2	2
621	DIF200301758491	Otros	1	1
622	DIF200301758494	Metros Cuadrados	29	29
623	DIF200301758497	Metros Cuadrados	273.8	273.8
624	DIF200301758504	Vivienda	2	2
625	DIF200301758508	Metros Cuadrados	825.91	825.91
626	DIF200301759299	Metros Cuadrados	24	24
627	DIF200301759304	Metros Cuadrados	44	44
628	DIF200301759662	Vivienda	3	3
629	DIF200301759666	Metros lineales	10	10
630	DIF200301759671	Otros	1	1
631	DIF200301759674	Metros lineales	7	7
632	DIF200301760166	Vivienda	3	3
633	DIF200301755816	Metros lineales	206	206
634	DIF200301755818	Metros Cuadrados	2843	2843
635	DIF200301755819	Metros Cuadrados	190.5	190.5
636	DIF200301755823	Metros Cuadrados	1157.6	1157.6
637	DIF200301755832	Metros Cuadrados	1145.6	1145.6
638	DIF200301756510	Metros Cuadrados	2023	2023
639	DIF200301756517	Metros Cuadrados	139.68	139.68
640	DIF200301756518	Metros Cuadrados	84.22	84.22
641	DIF200301756522	Metros Cuadrados	2848.74	2848.74
642	DIF200301757346	Metros Cuadrados	3283	3283
643	DIF200301758510	Vivienda	2	2
644	DIF200301758511	Vivienda	2	2
645	DIF200301758515	Vivienda	2	2
646	DIF200301758517	Vivienda	1	1
647	DIF200301758523	Vivienda	2	2
648	DIF200301758526	Vivienda	2	2
649	DIF200301758528	Metros Cuadrados	26	26
650	DIF200301758529	Metros Cuadrados	45	45
651	DIF200301758531	Vivienda	2	2
652	DIF200301758533	Vivienda	2	2
653	DIF200301760191	Vivienda	1	1
654	DIF200301755835	Metros Cuadrados	1719	1719
655	DIF200301755839	Metros Cuadrados	4889	4889
656	DIF200301756543	Metros Cuadrados	1890.7	1890.7
657	DIF200301756544	Metros Cuadrados	33	33
658	DIF200301758534	Metros Cuadrados	22	22
659	DIF200301758543	Vivienda	2	2
660	DIF200301760793	Metros Cuadrados	6716	5372.43
661	DIF200301760943	Vivienda	2	2
662	DIF200301755375	Metros Cuadrados	75.6	75.6
663	DIF200301755867	Metros lineales	516	516

#	FOLIO	UNIDAD DE MEDIDA	META	META MODIFICADA
664	DIF200301756558	Metros Cuadrados	35.4	35.4
665	DIF200301756572	Metros Cuadrados	1325	1325
666	DIF200301757375	Metros Cuadrados	1327.77	1327.77
667	DIF200301757378	Metros Cuadrados	400	400
668	DIF200301757379	Metros Cuadrados	307.93	307.93
669	DIF200301757497	Metros Cuadrados	1165.6	1165.6
670	DIF200301755528	Metros Cuadrados	2188.7	2188.7
671	DIF200301760951	Vivienda	2	2
672	DIF200301760955	Otros	1	1
673	DIF200301760958	Otros	1	1
674	DIF200301756574	Metros Cuadrados	194	194
675	DIF200301756589	Metros Cuadrados	1563.5	1563.5
676	DIF200301757549	Metros Cuadrados	727.74	727.74
677	DIF200301757552	Metros Cuadrados	5260.2	5260.2
678	DIF200301757555	Metros lineales	570	570
679	DIF200301757569	Metros Cuadrados	2221.3	2221.3
680	DIF200301758139	Metros Cuadrados	35	35
681	DIF200301758151	Metros Cuadrados	36	36
682	DIF200301760970	Otros	1	1
683	DIF200301761083	Metros lineales	113	113
684	DIF200301756601	Metros Cuadrados	144	144
685	DIF200301756606	Metros Cuadrados	4180.5	4180.5
686	DIF200301756611	Metros Cuadrados	1608.9	1608.9
687	DIF200301756617	Metros Cuadrados	310	310
688	DIF200301757575	Metros lineales	570	570
689	DIF200301757580	Metros Cuadrados	36	36
690	DIF200301758159	Metros Cuadrados	36	36
691	DIF200301758164	Metros Cuadrados	35	35
692	DIF200301758166	Metros Cuadrados	36	36
693	DIF200301758175	Metros Cuadrados	36	36
694	DIF200301760294	Vivienda	2	2
695	DIF200301761097	Metros Cuadrados	1895	1515.89
696	DIF200301753554	Metros Cuadrados	60	60
697	DIF200301755947	Metros Cuadrados	153	153
698	DIF200301756620	Metros Cuadrados	36.05	36.05
699	DIF200301756633	Metros Cuadrados	128.5	128.5
700	DIF200301758178	Metros Cuadrados	35	35
701	DIF200301758183	Metros Cuadrados	36	36
702	DIF200301758194	Vivienda	2	2
703	DIF200301759422	Vivienda	2	2
704	DIF200301760332	Metros Cuadrados	31	31
705	DIF200301756653	Metros Cuadrados	507.11	507.11
706	DIF200301760348	Vivienda	1	1
707	DIF200301755986	Metros Cuadrados	2570	2570
708	DIF200301759481	Vivienda	3	3
709	DIF200301760365	Metros Cuadrados	33	33
710	DIF200301760371	Vivienda	34	34
711	DIF200301761159	Metros lineales	310	310
712	DIF200301755533	Metros Cuadrados	641.53	641.53
713	DIF200301756004	Metros Cuadrados	4531.87	4531.87
714	DIF200301756008	Metros Cuadrados	5567	5567

#	FOLIO	UNIDAD DE MEDIDA	META	META MODIFICADA
715	DIF200301758263	Vivienda	2	2
716	DIF200301759505	Vivienda	2	2
717	DIF200301759978	Metros lineales	87	87
718	DIF200301760394	Vivienda	1	1
719	DIF200301760396	Otros	1	1
720	DIF200301759152	Metros lineales	810	810
721	DIF200301760531	Metros Cuadrados	51	51
722	DIF200301760532	Vivienda	2	2
723	DIF200301760538	Metros Cuadrados	30	30
724	DIF200301758341	Metros Cuadrados	36	36
725	DIF200301758344	Metros Cuadrados	36	36
726	DIF200301758346	Metros Cuadrados	36	36
727	DIF200301758352	Metros Cuadrados	36	36
728	DIF200301758355	Metros Cuadrados	36	36
729	DIF200301760541	Vivienda	2	2
730	DIF200301760542	Vivienda	2	2
731	DIF200301760549	Vivienda	1	1
732	DIF200301754793	Metros lineales	372	372
733	DIF200301755667	Metros Cuadrados	4994	4994
734	DIF200301756413	Metros Cuadrados	518.5	518.5
735	DIF200301758361	Metros Cuadrados	36	36
736	DIF200301758366	Metros Cuadrados	35	35
737	DIF200301758369	Metros Cuadrados	36	36
738	DIF200301760031	Otros	27	27
739	DIF200301760036	Vivienda	2	2
740	DIF200301760565	Otros	50	50
741	DIF200301761261	Metros lineales	374	374
742	DIF200301755684	Metros Cuadrados	258	258
743	DIF200301755700	Metros Cuadrados	324	324
744	DIF200301756435	Metros Cuadrados	1467.9	1467.9
745	DIF200301760051	Vivienda	1	1
746	DIF200301760052	Vivienda	2	2
747	DIF200301760058	Vivienda	1	1
748	DIF200301760061	Vivienda	1	1
749	DIF200301755721	Metros Cuadrados	5399	5399
750	DIF200301756445	Metros Cuadrados	3647.1	3647.1
751	DIF200301756460	Metros Cuadrados	6665	6665
752	DIF200301758437	Otros	1	1
753	DIF200301758442	Vivienda	1	1
754	DIF200301758444	Vivienda	1	1
755	DIF200301758446	Vivienda	1	1
756	DIF200301758447	Vivienda	2	2
757	DIF200301760699	Metros lineales	83	83
758	DIF200301755786	Metros Cuadrados	1589	1589
759	DIF200301756463	Metros Cuadrados	2982	2982
760	DIF200301756464	Metros Cuadrados	194	194
761	DIF200301756475	Metros Cuadrados	3036	3036
762	DIF200301756483	Metros Cuadrados	3495	3495
763	DIF200301757411	Metros Cuadrados	3770.6	3770.6
764	DIF200301758413	Vivienda	2	2
765	DIF200301762581	Otros	53	53

#	FOLIO	UNIDAD DE MEDIDA	META	META MODIFICADA
766	DIF200301763724	Metros Cuadrados	36	36
767	DIF200301763737	Metros lineales	443	443
768	DIF200301763939	Metros Cuadrados	36	36
769	DIF200301755044	Metros lineales	372	372
770	DIF200301756048	Metros Cuadrados	5515	5515
771	DIF200301756057	Metros Cuadrados	309	309
772	DIF200301756059	Metros Cuadrados	5058.3	5058.3
773	DIF200301756767	Metros Cuadrados	17.52	17.52
774	DIF200301757436	Metros lineales	286	286
775	DIF200301758548	Metros Cuadrados	30	30
776	DIF200301758549	Metros Cuadrados	172	172
777	DIF200301758555	Metros Cuadrados	887	887
778	DIF200301758567	Metros Cuadrados	1125	1125
779	DIF200301762593	Otros	116	116
780	DIF200301762596	Metros Cuadrados	1738	1738
781	DIF200301762599	Otros	113	113
782	DIF200301762602	Otros	194	194
783	DIF200301762603	Otros	74	74
784	DIF200301762604	Otros	196	196
785	DIF200301756067	Metros Cuadrados	5490	5490
786	DIF200301756073	Metros Cuadrados	5900	5900
787	DIF200301756078	Metros Cuadrados	2339	2339
788	DIF200301758583	Vivienda	2	2
789	DIF200301759861	Vivienda	2	2
790	DIF200301762605	Otros	143	143
791	DIF200301762607	Otros	295	295
792	DIF200301762608	Otros	127	127
793	DIF200301762612	Otros	161	161
794	DIF200301755107	Metros lineales	516	516
795	DIF200301756084	Metros Cuadrados	22	22
796	DIF200301756085	Metros lineales	511	511
797	DIF200301756094	Metros Cuadrados	3442.4	3442.4
798	DIF200301757486	Metros Cuadrados	270	270
799	DIF200301760883	Metros Cuadrados	14.63	14.63
800	DIF200301760902	Metros Cuadrados	22	22
801	DIF200301763328	Metros lineales	27	27
802	DIF200301757508	Metros Cuadrados	3761	3761
803	DIF200301757518	Metros Cuadrados	3529	3529
804	DIF200301757525	Metros Cuadrados	3863	3863
805	DIF200301759914	Metros Cuadrados	36	36
806	DIF200301760910	Vivienda	2	2
807	DIF200301760918	Metros Cuadrados	16	16
808	DIF200301760925	Metros Cuadrados	28	28
809	DIF200301760929	Vivienda	3	3
810	DIF200301762653	Metros Cuadrados	2373	2373
811	DIF200301762660	Metros Cuadrados	2742	2742
812	DIF200301762665	Metros Cuadrados	775	775
813	DIF200301755146	Metros lineales	206	206
814	DIF200301757531	Metros Cuadrados	2295	2295
815	DIF200301757545	Metros lineales	286	286
816	DIF200301760934	Vivienda	1	1

#	FOLIO	UNIDAD DE MEDIDA	META	META MODIFICADA
817	DIF200301761876	Metros Cuadrados	1040	1040
818	DIF200301762576	Metros Cuadrados	845	2782.75
819	DIF200301756172	Metros Cuadrados	669.95	669.95
820	DIF200301757858	Metros Cuadrados	36	36
821	DIF200301761003	Metros lineales	281	281
822	DIF200301755194	Metros lineales	511	511
823	DIF200301756182	Metros Cuadrados	1580.9	1580.9
824	DIF200301756188	Metros Cuadrados	3709	3709
825	DIF200301756190	Metros Cuadrados	434.7	434.7
826	DIF200301756196	Metros Cuadrados	1270	1270
827	DIF200301756199	Metros Cuadrados	167	167
828	DIF200301757880	Metros Cuadrados	36	36
829	DIF200301761029	Metros lineales	519	519
830	DIF200301762092	Metros Cuadrados	4406	4406.08
831	DIF200301762101	Metros Cuadrados	3006	4084.99
832	DIF200301756207	Metros lineales	87	87
833	DIF200301760420	Vivienda	2	2
834	DIF200301760422	Vivienda	2	2
835	DIF200301761055	Metros lineales	327	327
836	DIF200301762122	Metros Cuadrados	1610	1004.37
837	DIF200301760430	Vivienda	1	1
838	DIF200301760433	Vivienda	3	3
839	DIF200301761359	Metros lineales	723	723
840	DIF200301757954	Metros Cuadrados	36	36
841	DIF200301760469	Vivienda	2	2
842	DIF200301760474	Vivienda	2	2
843	DIF200301762153	Otros	111	111
844	DIF200301760484	Otros	1	1
845	DIF200301760485	Vivienda	2	2
846	DIF200301761616	Vivienda	2	2
847	DIF200301760501	Vivienda	2	2
848	DIF200301760502	Vivienda	1	1
849	DIF200301760505	Vivienda	2	2
850	DIF200301761639	Vivienda	2	2
851	DIF200301761655	Metros Cuadrados	2525	2557.79
852	DIF200301756667	Metros Cuadrados	6415	6415
853	DIF200301756673	Metros Cuadrados	51	51
854	DIF200301761665	Metros lineales	215	215
855	DIF200301763533	Metros Cuadrados	36	36
856	DIF200301763538	Metros Cuadrados	36	36
857	DIF200301763671	Metros Cuadrados	36	36
858	DIF200301752016	Metros Cuadrados	15000	15000
859	DIF200301755731	Metros Cuadrados	2183	2183
860	DIF200301756685	Metros Cuadrados	68	68
861	DIF200301756687	Metros Cuadrados	92	92
862	DIF200301756694	Metros Cuadrados	1186	1186
863	DIF200301756696	Metros Cuadrados	392	392
864	DIF200301761688	Metros Cuadrados	3119	3180
865	DIF200301761694	Vivienda	1	1
866	DIF200301763683	Metros Cuadrados	36	36
867	DIF200301763686	Metros Cuadrados	36	36

#	FOLIO	UNIDAD DE MEDIDA	META	META MODIFICADA
868	DIF200301763691	Metros Cuadrados	36	36
869	DIF200301755741	Metros Cuadrados	7829	7829
870	DIF200301756707	Metros Cuadrados	270	270
871	DIF200301756716	Metros Cuadrados	40	40
872	DIF200301756721	Metros Cuadrados	148	148
873	DIF200301757271	Metros Cuadrados	364	364
874	DIF200301758299	Vivienda	1	1
875	DIF200301763716	Metros Cuadrados	36	36
876	DIF200301763718	Metros Cuadrados	36	36
877	DIF200301756032	Metros Cuadrados	888	888
878	DIF200301756033	Metros Cuadrados	6631	6631
879	DIF200301781655	Metros Cuadrados	650.44	650.44
880	DIF200301782029	Metros Cuadrados	2806	2806
881	DIF200301783137	Otros	184	184
882	DIF200301775724	Metros Cuadrados	37	37
883	DIF200301778639	Metros lineales	700	700
884	DIF200301780570	Metros Cuadrados	10291	10268.24
885	DIF200301781665	Metros Cuadrados	223	223
886	DIF200301781681	Metros Cuadrados	17	170
887	DIF200301782052	Metros Cuadrados	907.91	907.91
888	DIF200301782782	Otros	1500	1500
889	DIF200301781703	Metros Cuadrados	3824	3824
890	DIF200301775803	Metros Cuadrados	37	37
891	DIF200301776513	Metros lineales	1200	1200
892	DIF200301782091	Metros Cuadrados	1893	1893
893	DIF200301781732	Metros Cuadrados	7019	7019
894	DIF200301782128	Metros Cuadrados	994	994
895	DIF200301782864	Otros	228	228
896	DIF200301775898	Metros Cuadrados	300	300
897	DIF200301781761	Metros Cuadrados	2320	2320
898	DIF200301781763	Metros Cuadrados	525	525
899	DIF200301782890	Otros	298	298
900	DIF200301777424	Metros Cuadrados	37	37
901	DIF200301781794	Metros Cuadrados	5196	5196
902	DIF200301782177	Metros Cuadrados	4132	4132
903	DIF200301782906	Metros Cuadrados	324	37
904	DIF200301782919	Metros Cuadrados	32	32
905	DIF200301777445	Metros Cuadrados	37	37
906	DIF200301778202	Metros Cuadrados	79.33	79.33
907	DIF200301781443	Otros	1	1
908	DIF200301781450	Vivienda	3	3
909	DIF200301781454	Metros Cuadrados	36	36
910	DIF200301782936	Otros	560	560
911	DIF200301782938	Metros Cuadrados	324	35
912	DIF200301776098	Metros lineales	1200	1200
913	DIF200301777519	Metros Cuadrados	37	37
914	DIF200301778286	Metros Cuadrados	40	40
915	DIF200301782616	Otros	1	1
916	DIF200301777576	Metros Cuadrados	37	37
917	DIF200301778333	Metros Cuadrados	35	35
918	DIF200301781871	Metros Cuadrados	8726	8726

#	FOLIO	UNIDAD DE MEDIDA	META	META MODIFICADA
919	DIF200301782637	Otros	1	1
920	DIF200301783013	Otros	16	16
921	DIF200301776175	Metros lineales	1000	1000
922	DIF200301778358	Metros Cuadrados	165.2	165.2
923	DIF200301778362	Metros Cuadrados	70	70
924	DIF200301781530	Metros Cuadrados	36	36
925	DIF200301781539	Metros Cuadrados	36	36
926	DIF200301781898	Metros Cuadrados	1681.8	1681.8
927	DIF200301781912	Metros Cuadrados	1848	1848
928	DIF200301778412	Metros Cuadrados	126	126
929	DIF200301781550	Metros Cuadrados	36	36
930	DIF200301781557	Metros Cuadrados	36	36
931	DIF200301781560	Metros Cuadrados	1735	1735
932	DIF200301781932	Metros Cuadrados	300	300
933	DIF200301781938	Metros Cuadrados	19107	19107
934	DIF200301783039	Otros	80	80
935	DIF200301778452	Metros Cuadrados	404.05	404.05
936	DIF200301778480	Metros Cuadrados	134	134
937	DIF200301778481	Metros Cuadrados	180.2	180.2
938	DIF200301781574	Metros Cuadrados	36	36
939	DIF200301781951	Vivienda	1	1
940	DIF200301781959	Metros lineales	300	300
941	DIF200301778503	Metros Cuadrados	8.89	8.89
942	DIF200301778505	Metros Cuadrados	660	660
943	DIF200301781592	Metros Cuadrados	4969	4969
944	DIF200301781594	Metros Cuadrados	36	36
945	DIF200301781598	Metros Cuadrados	36	36
946	DIF200301781604	Metros Cuadrados	1366.4	1366.4
947	DIF200301781609	Metros Cuadrados	36	36
948	DIF200301781979	Metros Cuadrados	991	991
949	DIF200301781613	Metros Cuadrados	36	36
950	DIF200301781623	Metros Cuadrados	36	36
951	DIF200301781634	Metros Cuadrados	1366	1366
952	DIF200301778284	Metros Cuadrados	54	54
953	DIF200301778302	Metros Cuadrados	93.8	93.8
954	DIF200301779955	Metros Cuadrados	300	300
955	DIF200301779971	Metros Cuadrados	300	300
956	DIF200301775679	Metros Cuadrados	37	37
957	DIF200301778339	Metros Cuadrados	413.86	413.86
958	DIF200301775758	Metros Cuadrados	37	37
959	DIF200301775776	Metros Cuadrados	37	37
960	DIF200301778454	Metros Cuadrados	70	70
961	DIF200301778486	Metros Cuadrados	300	300
962	DIF200301775840	Metros Cuadrados	37	37
963	DIF200301775861	Metros Cuadrados	37	37
964	DIF200301776532	Metros lineales	3500	3500
965	DIF200301776546	Metros lineales	5500	5500
966	DIF200301776549	Metros lineales	2000	2000
967	DIF200301777866	Metros Cuadrados	39.5	39.5
968	DIF200301778535	Metros Cuadrados	157.35	157.35
969	DIF200301775902	Metros Cuadrados	37	37

#	FOLIO	UNIDAD DE MEDIDA	META	META MODIFICADA
970	DIF200301777913	Metros Cuadrados	64	64
971	DIF200301775944	Metros Cuadrados	37	37
972	DIF200301775966	Metros Cuadrados	37	37
973	DIF200301776007	Metros Cuadrados	37	37
974	DIF200301778006	Metros Cuadrados	300	300
975	DIF200301776035	Metros Cuadrados	37	37
976	DIF200301777390	Metros Cuadrados	37	37
977	DIF200301778077	Metros Cuadrados	422.39	422.39
978	DIF200301778683	Metros lineales	800	800
979	DIF200301775415	Metros Cuadrados	400	400
980	DIF200301774726	Metros Cuadrados	185	185
981	DIF200301777467	Metros Cuadrados	37	37
982	DIF200301778147	Metros Cuadrados	196.78	196.78
983	DIF200301778161	Metros Cuadrados	209.4	209.4
984	DIF200301775519	Metros Cuadrados	300	300
985	DIF200301777533	Metros Cuadrados	37	37
986	DIF200301777598	Metros Cuadrados	37	37
987	DIF200301778247	Metros Cuadrados	34	34
988	DIF200301778251	Metros Cuadrados	222.12	222.12
989	DIF200301790556	Equipamiento	4	4
990	DIF200301790567	Equipamiento	2	2
991	DIF200301790792	Equipamiento	2	2
992	DIF200301791370	Equipamiento	19	19
993	DIF200301791425	Equipo de seguridad	60	92
994	DIF200301788616	Lote	5	6
995	DIF200301791386	Equipamiento	1	1
996	DIF200301791484	Equipamiento	1	1
997	DIF200301787878	Lote	6	6
998	DIF200301787933	Lote	1	1
999	DIF200301787979	Metros lineales	200	200
1000	DIF200301790780	Aula	2	2
1001	DIF200301790888	Aula	14	14
1002	DIF200301788121	Lote	3	3
1003	DIF200301790896	Aula	39	39
1004	DIF200301791906	Metros Cuadrados	100	100
1005	DIF200301788528	Metros	2	2
1006	DIF200301788590	Metros	1	1
1007	DIF200301790359	Mobiliario y equipo	17	17
1008	DIF200301790363	Piezas	1	1
1009	DIF200301790352	Luminaria	1	1
1010	DIF200301790382	Lote	1	1
1011	DIF200301791407	Equipamiento	20	20
1012	DIF200301791422	Equipamiento	1	1
1013	DIF200301793444	Equipamiento	1	1
1014	DIF200301790493	Aula	502	502
1015	DIF200301791477	Equipamiento	20	20
1016	DIF200301788565	Metros	4	0
1017	DIF200301788648	Lote	1	1
1018	DIF200301790579	Aula	10	10
1019	DIF200301787779	Kilómetro	1	1
1020	DIF200301790847	Metros	160	160

#	FOLIO	UNIDAD DE MEDIDA	META	META MODIFICADA
1021	DIF200301791806	Equipamiento	8	8
1022	DIF200301787963	Metros Cuadrados	2000	2000
1023	DIF200301790901	Aula	4	4
1024	DIF200301790908	Equipamiento	1	1
1025	DIF200301788050	Metros lineales	156	0
1026	DIF200401797933	Metros Cuadrados	96	0
1027	DIF200401817285	Metros Cuadrados	140	140
1028	DIF200401817297	Metros Cuadrados	459	459
1029	DIF200401817655	Otros	254	0
1030	DIF200401817656	Metros Cuadrados	225	225
1031	DIF200401817658	Metros Cuadrados	589	589
1032	DIF200401817664	Metros Cuadrados	42	42
1033	DIF200401817668	Metros Cuadrados	396	396
1034	DIF200401817967	Metros Cuadrados	26	26
1035	DIF200401817971	Metros Cuadrados	317.2	317.2
1036	DIF200401817978	Metros Cuadrados	66	66
1037	DIF200401817980	Metros Cuadrados	8	8
1038	DIF200401817982	Metros Cuadrados	550	550
1039	DIF200401818335	Metros Cuadrados	195	195
1040	DIF200401818337	Metros Cuadrados	248	248
1041	DIF200401818339	Metros Cuadrados	7	7
1042	DIF200401818355	Metros Cuadrados	31	31
1043	DIF200401818357	Metros Cuadrados	19	19
1044	DIF200401818701	Metros Cuadrados	393	393
1045	DIF200401815975	Piezas	1	1
1046	DIF200401816329	Otros	95	95
1047	DIF200401816338	Otros	134	134
1048	DIF200401816685	Metros Cuadrados	1338	1338
1049	DIF200401816694	Metros Cuadrados	36	36
1050	DIF200401817305	Metros Cuadrados	289	289
1051	DIF200401817314	Metros Cuadrados	720	720
1052	DIF200401817678	Metros Cuadrados	48	48
1053	DIF200401818000	Metros Cuadrados	24	24
1054	DIF200401818004	Metros Cuadrados	1185	1185
1055	DIF200401818010	Metros Cuadrados	48	48
1056	DIF200401818012	Metros Cuadrados	67	67
1057	DIF200401818363	Metros Cuadrados	12	12
1058	DIF200401818365	Metros Cuadrados	365	365
1059	DIF200401818371	Metros Cuadrados	285	285
1060	DIF200401814792	Piezas	1	1
1061	DIF200401815275	Metros Cuadrados	646	646
1062	DIF200401815991	Piezas	1	1
1063	DIF200401815997	Piezas	1	1
1064	DIF200401816344	Vivienda	2	2
1065	DIF200401816346	Otros	8	8
1066	DIF200401816359	Otros	8	8
1067	DIF200401816361	Otros	4	4
1068	DIF200401816363	Otros	4	4
1069	DIF200401816702	Metros Cuadrados	1112	1112
1070	DIF200401816704	Metros Cuadrados	562	562
1071	DIF200401816713	Metros Cuadrados	36	36

#	FOLIO	UNIDAD DE MEDIDA	META	META MODIFICADA
1072	DIF200401816715	Metros Cuadrados	5868	5868
1073	DIF200401817075	Metros Cuadrados	855	855
1074	DIF200401817080	Metros Cuadrados	460	460
1075	DIF200401817086	Metros Cuadrados	295.92	295.92
1076	DIF200401817088	Metros Cuadrados	640	640
1077	DIF200401817334	Metros Cuadrados	506	506
1078	DIF200401817342	Metros Cuadrados	269	269
1079	DIF200401817704	Metros Cuadrados	202	202
1080	DIF200401817708	Metros Cuadrados	1094	1094
1081	DIF200401817717	Metros Cuadrados	20	20
1082	DIF200401817719	Metros Cuadrados	49	49
1083	DIF200401818023	Metros Cuadrados	466	466
1084	DIF200401818029	Metros Cuadrados	120	120
1085	DIF200401818033	Metros Cuadrados	51	51
1086	DIF200401818728	Metros Cuadrados	166	166
1087	DIF200401814819	Piezas	10	10
1088	DIF200401814829	Piezas	4	4
1089	DIF200401814841	Piezas	2	2
1090	DIF200401814843	Piezas	2	2
1091	DIF200401814849	Piezas	2	2
1092	DIF200401814858	Piezas	1	1
1093	DIF200401815287	Otros	34	34
1094	DIF200401816015	Piezas	1	1
1095	DIF200401816032	Piezas	1	1
1096	DIF200401816369	Metros Cuadrados	36	36
1097	DIF200401816728	Otros	1	1
1098	DIF200401816734	Metros Cuadrados	36	36
1099	DIF200401816736	Metros Cuadrados	6592	6592
1100	DIF200401816738	Metros Cuadrados	36	36
1101	DIF200401817110	Otros	187	187
1102	DIF200401817112	Metros Cuadrados	579	579
1103	DIF200401817114	Metros Cuadrados	380	380
1104	DIF200401817346	Metros Cuadrados	20	20
1105	DIF200401817350	Metros Cuadrados	740	740
1106	DIF200401817359	Metros Cuadrados	140	140
1107	DIF200401817369	Metros Cuadrados	197	197
1108	DIF200401818039	Metros Cuadrados	31	31
1109	DIF200401818048	Metros Cuadrados	86	86
1110	DIF200401818056	Metros Cuadrados	32	32
1111	DIF200401818058	Metros Cuadrados	204	204
1112	DIF200401818387	Metros Cuadrados	79	79
1113	DIF200401818389	Metros Cuadrados	146	146
1114	DIF200401818391	Metros Cuadrados	243	243
1115	DIF200401818393	Metros Cuadrados	145	145
1116	DIF200401818399	Metros Cuadrados	552	552
1117	DIF200401818401	Metros Cuadrados	237	237
1118	DIF200401814862	Piezas	1	1
1119	DIF200401814874	Piezas	1	1
1120	DIF200401814880	Piezas	1	1
1121	DIF200401814884	Piezas	1	1
1122	DIF200401814888	Piezas	1	1

#	FOLIO	UNIDAD DE MEDIDA	META	META MODIFICADA
1123	DIF200401814894	Piezas	1	1
1124	DIF200401816040	Piezas	1	1
1125	DIF200401816742	Metros Cuadrados	36	36
1126	DIF200401816750	Metros Cuadrados	36	36
1127	DIF200401816754	Metros Cuadrados	1055	1055
1128	DIF200401816758	Metros Cuadrados	36	36
1129	DIF200401817380	Metros Cuadrados	80	80
1130	DIF200401817381	Metros Cuadrados	286	286
1131	DIF200401817389	Metros Cuadrados	608	608
1132	DIF200401817391	Metros Cuadrados	160	160
1133	DIF200401818060	Metros Cuadrados	19	19
1134	DIF200401818064	Metros Cuadrados	130	130
1135	DIF200401818066	Metros Cuadrados	208	208
1136	DIF200401818070	Otros	538	0
1137	DIF200401818078	Metros Cuadrados	29	29
1138	DIF200401818407	Otros	13250	13250
1139	DIF200401818415	Metros Cuadrados	295	295
1140	DIF200401818417	Metros Cuadrados	56	56
1141	DIF200401818424	Metros Cuadrados	609	609
1142	DIF200401818773	Metros Cuadrados	230	230
1143	DIF200401818781	Piezas	5	5
1144	DIF200401816058	Piezas	1	1
1145	DIF200401816410	Metros Cuadrados	36	36
1146	DIF200401816779	Metros Cuadrados	415000	35
1147	DIF200401816781	Metros Cuadrados	1359	1359
1148	DIF200401817397	Metros Cuadrados	94	94
1149	DIF200401817402	Metros Cuadrados	480	480
1150	DIF200401817404	Metros Cuadrados	629	629
1151	DIF200401817410	Metros Cuadrados	4	4
1152	DIF200401818084	Metros Cuadrados	64	64
1153	DIF200401818086	Metros Cuadrados	89	89
1154	DIF200401818088	Metros Cuadrados	43	43
1155	DIF200401818096	Metros Cuadrados	24	24
1156	DIF200401818098	Metros Cuadrados	428	428
1157	DIF200401818102	Metros Cuadrados	28	28
1158	DIF200401818434	Metros Cuadrados	149	149
1159	DIF200401818436	Metros Cuadrados	50	50
1160	DIF200401818442	Metros Cuadrados	62	62
1161	DIF200401818446	Metros Cuadrados	93	93
1162	DIF200401818804	Piezas	1	1
1163	DIF200401818808	Vivienda	2	2
1164	DIF200401816440	Metros Cuadrados	36	36
1165	DIF200401816795	Metros Cuadrados	2421	2421
1166	DIF200401817426	Metros Cuadrados	453	453
1167	DIF200401817428	Metros Cuadrados	93	93
1168	DIF200401817752	Metros Cuadrados	160	160
1169	DIF200401818108	Metros Cuadrados	75	75
1170	DIF200401818110	Metros Cuadrados	163	163
1171	DIF200401818114	Metros Cuadrados	32	32
1172	DIF200401818118	Metros Cuadrados	213	213
1173	DIF200401818124	Metros Cuadrados	369	369

#	FOLIO	UNIDAD DE MEDIDA	META	META MODIFICADA
1174	DIF200401818126	Metros Cuadrados	4	4
1175	DIF200401818456	Metros Cuadrados	84	84
1176	DIF200401818460	Metros Cuadrados	221	221
1177	DIF200401818474	Otros	259	0
1178	DIF200401818821	Piezas	1	1
1179	DIF200401816822	Metros Cuadrados	2853	2853
1180	DIF200401816826	Metros Cuadrados	36	36
1181	DIF200401816832	Metros Cuadrados	3939	3939
1182	DIF200401817440	Metros Cuadrados	457	457
1183	DIF200401817444	Metros Cuadrados	60	60
1184	DIF200401817460	Metros Cuadrados	21	21
1185	DIF200401817462	Metros Cuadrados	701	701
1186	DIF200401817760	Metros Cuadrados	230	230
1187	DIF200401817764	Metros Cuadrados	34	34
1188	DIF200401817769	Metros Cuadrados	20	20
1189	DIF200401817775	Metros Cuadrados	1067	1067
1190	DIF200401818131	Metros Cuadrados	244	244
1191	DIF200401818133	Metros Cuadrados	110	110
1192	DIF200401818137	Metros Cuadrados	19	19
1193	DIF200401818141	Metros Cuadrados	193	193
1194	DIF200401818143	Metros Cuadrados	65	65
1195	DIF200401818145	Metros Cuadrados	290	290
1196	DIF200401818476	Otros	318	0
1197	DIF200401818478	Metros Cuadrados	45	45
1198	DIF200401818482	Metros Cuadrados	104	104
1199	DIF200401818484	Metros Cuadrados	56	56
1200	DIF200401818490	Metros Cuadrados	75	75
1201	DIF200401818492	Metros Cuadrados	92	92
1202	DIF200401818496	Metros Cuadrados	70	70
1203	DIF200401818856	Metros Cuadrados	445	445
1204	DIF200401815051	Otros	49	49
1205	DIF200401815415	Metros Cuadrados	106	106
1206	DIF200401815417	Otros	28	28
1207	DIF200401815775	Piezas	2	2
1208	DIF200401815793	Piezas	1	1
1209	DIF200401816834	Metros Cuadrados	36	36
1210	DIF200401816851	Metros Cuadrados	36	36
1211	DIF200401816857	Metros Cuadrados	36	36
1212	DIF200401817468	Metros Cuadrados	20	20
1213	DIF200401817470	Metros Cuadrados	126	126
1214	DIF200401817480	Metros Cuadrados	16	16
1215	DIF200401817794	Metros Cuadrados	239	239
1216	DIF200401817797	Metros Cuadrados	55	55
1217	DIF200401817801	Metros Cuadrados	80	80
1218	DIF200401818153	Metros Cuadrados	33	33
1219	DIF200401818157	Metros Cuadrados	106	106
1220	DIF200401818163	Metros Cuadrados	145	145
1221	DIF200401818170	Metros Cuadrados	212	212
1222	DIF200401818172	Metros Cuadrados	172	172
1223	DIF200401818174	Metros Cuadrados	156	156
1224	DIF200401818500	Metros Cuadrados	25	25

#	FOLIO	UNIDAD DE MEDIDA	META	META MODIFICADA
1225	DIF200401818506	Metros Cuadrados	58	58
1226	DIF200401818517	Metros Cuadrados	115	115
1227	DIF200401818519	Metros Cuadrados	70	70
1228	DIF200401818860	Otros	1	1
1229	DIF200401815431	Metros Cuadrados	160	160
1230	DIF200401815443	Otros	20	20
1231	DIF200401816161	Otros	1066	1066
1232	DIF200401816175	Metros Cuadrados	36	36
1233	DIF200401816859	Metros Cuadrados	2218	2218
1234	DIF200401816861	Metros Cuadrados	36	36
1235	DIF200401816879	Metros Cuadrados	36	36
1236	DIF200401817118	Otros	825	825
1237	DIF200401817122	Metros Cuadrados	420	420
1238	DIF200401817124	Otros	1378	1378
1239	DIF200401817126	Metros Cuadrados	35	35
1240	DIF200401817128	Metros Cuadrados	199	199
1241	DIF200401817132	Metros Cuadrados	81	81
1242	DIF200401817134	Metros Cuadrados	204	204
1243	DIF200401817136	Otros	991.83	991.83
1244	DIF200401817138	Metros Cuadrados	140	140
1245	DIF200401817492	Metros Cuadrados	42	42
1246	DIF200401817494	Metros Cuadrados	44	44
1247	DIF200401817495	Metros Cuadrados	520	520
1248	DIF200401817497	Metros Cuadrados	182	182
1249	DIF200401817500	Metros Cuadrados	143	143
1250	DIF200401817505	Metros Cuadrados	16	16
1251	DIF200401817812	Metros Cuadrados	342	342
1252	DIF200401818176	Metros Cuadrados	47	47
1253	DIF200401818178	Metros Cuadrados	155	155
1254	DIF200401818181	Metros Cuadrados	236	236
1255	DIF200401818186	Metros Cuadrados	25	25
1256	DIF200401818194	Metros Cuadrados	156	156
1257	DIF200401818200	Metros Cuadrados	26	26
1258	DIF200401818521	Otros	270	270
1259	DIF200401818529	Metros Cuadrados	200	200
1260	DIF200401818533	Metros Cuadrados	164	164
1261	DIF200401818535	Metros Cuadrados	64	64
1262	DIF200401818539	Metros Cuadrados	317	317
1263	DIF200401818886	Piezas	1	1
1264	DIF200401818890	Otros	1	1
1265	DIF200401812811	Otros	1	1
1266	DIF200401815092	Otros	281	281
1267	DIF200401815449	Metros Cuadrados	1041	1041
1268	DIF200401815462	Otros	25	25
1269	DIF200401815829	Piezas	1	1
1270	DIF200401815833	Piezas	1	1
1271	DIF200401816185	Otros	2089	2089
1272	DIF200401816198	Otros	2565	2565
1273	DIF200401816885	Metros Cuadrados	36	36
1274	DIF200401817139	Metros Cuadrados	49	49
1275	DIF200401817143	Metros Cuadrados	180	180

#	FOLIO	UNIDAD DE MEDIDA	META	META MODIFICADA
1276	DIF200401817145	Metros Cuadrados	108	108
1277	DIF200401817149	Metros Cuadrados	600	600
1278	DIF200401817151	Metros Cuadrados	120	120
1279	DIF200401817155	Metros Cuadrados	24	24
1280	DIF200401817157	Metros Cuadrados	10	10
1281	DIF200401817160	Metros Cuadrados	180	180
1282	DIF200401817520	Metros Cuadrados	172	172
1283	DIF200401817521	Metros Cuadrados	27	27
1284	DIF200401817523	Metros Cuadrados	140	140
1285	DIF200401817525	Metros Cuadrados	158	158
1286	DIF200401817527	Metros Cuadrados	72	72
1287	DIF200401817828	Metros Cuadrados	116	116
1288	DIF200401817840	Metros Cuadrados	20	20
1289	DIF200401818210	Metros Cuadrados	143	143
1290	DIF200401818212	Metros Cuadrados	451	451
1291	DIF200401818216	Metros Cuadrados	250	250
1292	DIF200401818218	Metros Cuadrados	480	480
1293	DIF200401818222	Metros Cuadrados	149	149
1294	DIF200401818546	Metros Cuadrados	158	158
1295	DIF200401818550	Otros	17868	17868
1296	DIF200401818556	Metros Cuadrados	84	84
1297	DIF200401818558	Metros Cuadrados	40	40
1298	DIF200401818560	Metros Cuadrados	158	158
1299	DIF200401818913	Vivienda	4	4
1300	DIF200401813614	Metros Cuadrados	300	300
1301	DIF200401813624	Metros Cuadrados	50	50
1302	DIF200401815116	Otros	35	35
1303	DIF200401815473	Otros	30	30
1304	DIF200401815477	Otros	10	10
1305	DIF200401815485	Otros	22	22
1306	DIF200401815491	Otros	25	25
1307	DIF200401815849	Piezas	1	1
1308	DIF200401816204	Otros	2853	2853
1309	DIF200401816211	Otros	96	96
1310	DIF200401816213	Otros	436	436
1311	DIF200401816215	Metros Cuadrados	36	36
1312	DIF200401816217	Metros Cuadrados	118	118
1313	DIF200401816218	Metros Cuadrados	36	36
1314	DIF200401816914	Metros Cuadrados	36	36
1315	DIF200401816924	Metros Cuadrados	36	36
1316	DIF200401817161	Metros Cuadrados	460	460
1317	DIF200401817164	Metros Cuadrados	216	216
1318	DIF200401817170	Metros Cuadrados	320	320
1319	DIF200401817176	Metros Cuadrados	545	545
1320	DIF200401817180	Metros Cuadrados	40	40
1321	DIF200401817184	Metros Cuadrados	6	6
1322	DIF200401817541	Metros Cuadrados	27	27
1323	DIF200401817549	Metros Cuadrados	4	4
1324	DIF200401817857	Metros Cuadrados	28	28
1325	DIF200401818226	Metros Cuadrados	292	292
1326	DIF200401818228	Metros Cuadrados	16	16

#	FOLIO	UNIDAD DE MEDIDA	META	META MODIFICADA
1327	DIF200401818234	Metros Cuadrados	60	60
1328	DIF200401818236	Metros Cuadrados	33	33
1329	DIF200401818238	Metros Cuadrados	60	60
1330	DIF200401818242	Metros Cuadrados	66	66
1331	DIF200401818566	Metros Cuadrados	71	71
1332	DIF200401818574	Metros Cuadrados	77	77
1333	DIF200401818578	Metros Cuadrados	93	93
1334	DIF200401818580	Metros Cuadrados	178	178
1335	DIF200401815144	Otros	13	13
1336	DIF200401815876	Piezas	1	1
1337	DIF200401816224	Metros Cuadrados	36	36
1338	DIF200401816232	Metros Cuadrados	3255	3255
1339	DIF200401816236	Metros Cuadrados	36	36
1340	DIF200401816240	Metros Cuadrados	36	36
1341	DIF200401816244	Metros Cuadrados	36	36
1342	DIF200401816930	Metros Cuadrados	1878	1878
1343	DIF200401817186	Metros Cuadrados	600	600
1344	DIF200401817191	Metros Cuadrados	80	80
1345	DIF200401817197	Metros Cuadrados	600	600
1346	DIF200401817203	Metros Cuadrados	180	180
1347	DIF200401817207	Otros	125	125
1348	DIF200401817559	Metros Cuadrados	14	14
1349	DIF200401817565	Metros Cuadrados	551	551
1350	DIF200401817569	Metros Cuadrados	32	32
1351	DIF200401817573	Metros Cuadrados	40	40
1352	DIF200401817578	Metros Cuadrados	10	10
1353	DIF200401817886	Metros Cuadrados	35	35
1354	DIF200401817890	Metros Cuadrados	64	64
1355	DIF200401817892	Metros Cuadrados	92	92
1356	DIF200401818252	Metros Cuadrados	342	342
1357	DIF200401818261	Metros Cuadrados	300	300
1358	DIF200401818593	Metros Cuadrados	162	162
1359	DIF200401818605	Metros Cuadrados	437	437
1360	DIF200401818609	Metros Cuadrados	5	5
1361	DIF200401818946	Otros	279	0
1362	DIF200401818948	Otros	342	0
1363	DIF200401815519	Piezas	10	10
1364	DIF200401815531	Metros Cuadrados	236	236
1365	DIF200401815534	Otros	15	15
1366	DIF200401815890	Piezas	1	1
1367	DIF200401815892	Piezas	1	1
1368	DIF200401815900	Piezas	1	1
1369	DIF200401816246	Metros Cuadrados	2813	2813
1370	DIF200401816248	Metros Cuadrados	37	37
1371	DIF200401816252	Metros Cuadrados	533	533
1372	DIF200401816256	Metros Cuadrados	36	36
1373	DIF200401816258	Metros Cuadrados	36	36
1374	DIF200401816968	Metros Cuadrados	4735	4735
1375	DIF200401816976	Metros Cuadrados	36	36
1376	DIF200401817215	Metros Cuadrados	652	652
1377	DIF200401817217	Metros Cuadrados	390.18	390.18

#	FOLIO	UNIDAD DE MEDIDA	META	META MODIFICADA
1378	DIF200401817225	Otros	1559.7	1559.7
1379	DIF200401817229	Metros Cuadrados	1000	1000
1380	DIF200401817594	Metros Cuadrados	44	44
1381	DIF200401817596	Metros Cuadrados	115	115
1382	DIF200401817900	Metros Cuadrados	88	88
1383	DIF200401818279	Otros	272	0
1384	DIF200401818289	Metros Cuadrados	96	96
1385	DIF200401818613	Metros Cuadrados	96	96
1386	DIF200401818617	Metros Cuadrados	122	122
1387	DIF200401818619	Metros Cuadrados	24	24
1388	DIF200401818623	Metros Cuadrados	75	75
1389	DIF200401818980	Otros	330	0
1390	DIF200401818982	Otros	271	0
1391	DIF200401815173	Otros	1	1
1392	DIF200401815540	Otros	13	13
1393	DIF200401815548	Otros	25	25
1394	DIF200401815558	Otros	25	25
1395	DIF200401815924	Piezas	1	1
1396	DIF200401816270	Metros Cuadrados	69	69
1397	DIF200401816272	Metros Cuadrados	36	36
1398	DIF200401816274	Metros Cuadrados	36	36
1399	DIF200401816280	Metros Cuadrados	36	36
1400	DIF200401816282	Metros Cuadrados	36	36
1401	DIF200401816284	Metros Cuadrados	36	36
1402	DIF200401816290	Metros Cuadrados	36	36
1403	DIF200401816292	Vivienda	2	2
1404	DIF200401817235	Metros Cuadrados	1050	1050
1405	DIF200401817240	Metros Cuadrados	1450	1450
1406	DIF200401817246	Metros Cuadrados	2104	2104
1407	DIF200401817250	Metros Cuadrados	2200	2200
1408	DIF200401817607	Metros Cuadrados	68	68
1409	DIF200401817612	Metros Cuadrados	9	9
1410	DIF200401817622	Metros Cuadrados	167	167
1411	DIF200401817624	Metros Cuadrados	4	4
1412	DIF200401817918	Metros Cuadrados	16	16
1413	DIF200401817920	Metros Cuadrados	312	312
1414	DIF200401817924	Metros Cuadrados	491	491
1415	DIF200401817936	Metros Cuadrados	16	16
1416	DIF200401817938	Metros Cuadrados	251	251
1417	DIF200401818298	Metros Cuadrados	61	61
1418	DIF200401818304	Metros Cuadrados	231	231
1419	DIF200401818310	Metros Cuadrados	494	494
1420	DIF200401818644	Otros	1	1
1421	DIF200401818650	Metros Cuadrados	74	74
1422	DIF200401815956	Piezas	1	1
1423	DIF200401815961	Piezas	1	1
1424	DIF200401816294	Metros Cuadrados	36	36
1425	DIF200401816298	Metros Cuadrados	36	36
1426	DIF200401816312	Otros	23	23
1427	DIF200401816652	Metros Cuadrados	1115	1115
1428	DIF200401816664	Otros	1	1

#	FOLIO	UNIDAD DE MEDIDA	META	META MODIFICADA
1429	DIF200401816670	Metros Cuadrados	852	852
1430	DIF200401817016	Metros Cuadrados	32	32
1431	DIF200401817020	Otros	256	256
1432	DIF200401817256	Otros	2	2
1433	DIF200401817635	Metros Cuadrados	16	16
1434	DIF200401817641	Metros Cuadrados	208	208
1435	DIF200401817949	Metros Cuadrados	52	52
1436	DIF200401817951	Metros Cuadrados	330	330
1437	DIF200401817954	Metros Cuadrados	345	345
1438	DIF200401818316	Metros Cuadrados	7	7
1439	DIF200401818320	Metros Cuadrados	50	50
1440	DIF200401818331	Metros Cuadrados	552	552
1441	DIF200401818333	Metros Cuadrados	281	281
1442	DIF200401818661	Otros	16500	16500
1443	DIF200401818665	Metros Cuadrados	54	54
1444	DIF200401818676	Metros Cuadrados	331	331
1445	DIF200401815222	Otros	65	65
1446	DIF200401813612	Metros Cuadrados	300	300
1447	DIF200401813618	Metros Cuadrados	120	120
1448	DIF200401813622	Metros Cuadrados	200	200
1449	DIF200401813243	Metros Cuadrados	300	300
1450	DIF200401813253	Otros	300	300
1451	DIF200401811033	Otros	1	1
1452	DIF200401811793	Metros lineales	350	350
1453	DIF200401814827	Piezas	2	2
1454	DIF200401814833	Piezas	2	2
1455	DIF200401814835	Piezas	5	5
1456	DIF200401814837	Piezas	8	8
1457	DIF200401814860	Piezas	1	1
1458	DIF200401814868	Piezas	1	1
1459	DIF200401811918	Metros lineales	400	400
1460	DIF200401814872	Piezas	1	1
1461	DIF200401814886	Piezas	1	1
1462	DIF200401814892	Piezas	1	1
1463	DIF200401814896	Piezas	1	1
1464	DIF200401814898	Piezas	1	1
1465	DIF200401814904	Otros	204	204
1466	DIF200401808697	Otros	1	1
1467	DIF200401811809	Metros lineales	350	350
1468	DIF200401811891	Metros Cuadrados	850	850
1469	DIF200401811908	Metros Cuadrados	2000	2000
1470	DIF200401811920	Metros lineales	400	400
1471	DIF200401798424	Otros	54	54
1472	DIF200401800719	Otros	1	1
1473	DIF200401810583	Otros	1	1
1474	DIF200401809868	Otros	1	0
1475	DIF200401811454	Otros	1	1
1476	DIF200401811490	Otros	1	1
1477	DIF200401798245	Otros	35	35
1478	DIF200401802180	Estudio de preinversión	1	1
1479	DIF200401802181	Estudio de preinversión	1	1

#	FOLIO	UNIDAD DE MEDIDA	META	META MODIFICADA
1480	DIF200401834369	Piezas	1	1
1481	DIF200401832436	Otros	133	133
1482	DIF200401832437	Otros	126	126
1483	DIF200401832438	Otros	23	23
1484	DIF200401832440	Otros	30	30
1485	DIF200401833709	Piezas	1	1
1486	DIF200401832455	Otros	41	41
1487	DIF200401832461	Otros	108	108
1488	DIF200401832466	Otros	22	22
1489	DIF200401834493	Piezas	1	1
1490	DIF200401833735	Piezas	2	2
1491	DIF200401832475	Otros	41	41
1492	DIF200401832480	Otros	61	61
1493	DIF200401833742	Otros	79	79
1494	DIF200401826620	Otros	8	8
1495	DIF200401826622	Otros	56	56
1496	DIF200401826626	Otros	36	36
1497	DIF200401826630	Otros	26	26
1498	DIF200401826633	Otros	12	12
1499	DIF200401826634	Otros	29	29
1500	DIF200401826637	Otros	25	25
1501	DIF200401826641	Otros	40	40
1502	DIF200401826644	Otros	3	3
1503	DIF200401832164	Otros	39	39
1504	DIF200401832497	Otros	4	4
1505	DIF200401832504	Otros	44	44
1506	DIF200401832505	Otros	1	1
1507	DIF200401832513	Otros	30	30
1508	DIF200401834414	Piezas	1	1
1509	DIF200401826650	Otros	13	13
1510	DIF200401826652	Otros	30	30
1511	DIF200401832521	Otros	5	5
1512	DIF200401832526	Otros	97	97
1513	DIF200401832529	Otros	181	181
1514	DIF200401832534	Otros	23	23
1515	DIF200401838548	Otros	3	3
1516	DIF200401833794	Otros	65	65
1517	DIF200401826671	Otros	23	23
1518	DIF200401826672	Otros	9	9
1519	DIF200401826673	Otros	15	15
1520	DIF200401832543	Otros	65	65
1521	DIF200401832550	Otros	83	83
1522	DIF200401832557	Otros	133	133
1523	DIF200401833031	Metros lineales	180	180
1524	DIF200401834131	Piezas	1	1
1525	DIF200401834143	Piezas	1	1
1526	DIF200401833045	Otros	105	105
1527	DIF200401833046	Piezas	2	2
1528	DIF200401833054	Otros	16	16
1529	DIF200401833056	Otros	180	180
1530	DIF200401833108	Otros	12	12

#	FOLIO	UNIDAD DE MEDIDA	META	META MODIFICADA
1531	DIF200401834156	Piezas	1	1
1532	DIF200401834162	Piezas	1	1
1533	DIF200401826727	Otros	9	9
1534	DIF200401839201	Metros Cuadrados	36	36
1535	DIF200401832108	Otros	216	216
1536	DIF200401833112	Otros	232	232
1537	DIF200401833118	Otros	89	89
1538	DIF200401833124	Otros	4	4
1539	DIF200401826752	Otros	15	15
1540	DIF200401826761	Otros	3	3
1541	DIF200401832273	Otros	14	14
1542	DIF200401832291	Otros	14	14
1543	DIF200401833138	Piezas	1	1
1544	DIF200401826771	Otros	6	6
1545	DIF200401832140	Otros	25	25
1546	DIF200401832146	Otros	18	18
1547	DIF200401832154	Otros	41	41
1548	DIF200401833190	Otros	2	2
1549	DIF200401836573	Otros	88	88
1550	DIF200401832321	Otros	9	9
1551	DIF200401832332	Otros	201	201
1552	DIF200401832157	Otros	68	68
1553	DIF200401832688	Otros	7	7
1554	DIF200401833511	Otros	46	46
1555	DIF200401833512	Otros	57	57
1556	DIF200401833516	Otros	69	69
1557	DIF200401833519	Piezas	2	2
1558	DIF200401833524	Otros	7	7
1559	DIF200401832342	Otros	123	123
1560	DIF200401833532	Otros	16	16
1561	DIF200401833534	Otros	17	17
1562	DIF200401833536	Otros	8	8
1563	DIF200401833537	Otros	8	8
1564	DIF200401833545	Otros	64	64
1565	DIF200401833546	Otros	59	59
1566	DIF200401833548	Otros	1	1
1567	DIF200401832368	Otros	365	365
1568	DIF200401832374	Otros	133	133
1569	DIF200401832395	Otros	103	103
1570	DIF200401834309	Piezas	1	1
1571	DIF200401832407	Otros	121	121
1572	DIF200401832412	Otros	60	60
1573	DIF200401832422	Otros	14	14
1574	DIF200401834351	Piezas	2	2
1575	DIF200401833444	Piezas	3	3
1576	DIF200401835552	Piezas	1	1
1577	DIF200401833453	Otros	64	64
1578	DIF200401833457	Piezas	2	2
1579	DIF200401833476	Otros	82	82
1580	DIF200401833477	Otros	96	96
1581	DIF200401833485	Otros	1	1

#	FOLIO	UNIDAD DE MEDIDA	META	META MODIFICADA
1582	DIF200401833490	Otros	156	156
1583	DIF200401833491	Piezas	2	2
1584	DIF200401833492	Otros	141	141
1585	DIF200401834103	Piezas	1	1
1586	DIF200401838013	Metros Cuadrados	170	170
1587	DIF200401833061	Otros	104	104
1588	DIF200401833070	Otros	21	21
1589	DIF200401833507	Piezas	1	1
1590	DIF200401834117	Piezas	1	1
1591	DIF200401837718	Otros	3	3
1592	DIF200401830952	Otros	163	163
1593	DIF200401830967	Otros	165	165
1594	DIF200401833082	Piezas	6	6
1595	DIF200401833090	Otros	10	10
1596	DIF200401833092	Otros	60	60
1597	DIF200401835636	Piezas	1	1
1598	DIF200401823566	Otros	5	5
1599	DIF200401823568	Otros	5	5
1600	DIF200401823569	Otros	24	24
1601	DIF200401823570	Otros	15	15
1602	DIF200401823574	Otros	12	12
1603	DIF200401823575	Otros	10	10
1604	DIF200401823581	Otros	4	4
1605	DIF200401823583	Otros	10	10
1606	DIF200401823587	Otros	20	20
1607	DIF200401833100	Otros	8	8
1608	DIF200401833104	Piezas	2	2
1609	DIF200401833151	Otros	96	96
1610	DIF200401833811	Piezas	1	1
1611	DIF200401835668	Piezas	1	1
1612	DIF200401833169	Otros	300	300
1613	DIF200401833216	Otros	124	124
1614	DIF200401833826	Piezas	2	2
1615	DIF200401836389	Metros Cuadrados	36	36
1616	DIF200401833225	Piezas	1	1
1617	DIF200401833252	Piezas	1	1
1618	DIF200401833259	Otros	26	26
1619	DIF200401833260	Otros	23	23
1620	DIF200401833283	Otros	44	44
1621	DIF200401835742	Piezas	1	1
1622	DIF200401833291	Piezas	1	1
1623	DIF200401833297	Otros	259	259
1624	DIF200401833305	Otros	15	15
1625	DIF200401833907	Piezas	1	1
1626	DIF200401835393	Piezas	1	1
1627	DIF200401835404	Piezas	1	1
1628	DIF200401835409	Piezas	1	1
1629	DIF200401835413	Piezas	1	1
1630	DIF200401835766	Piezas	1	1
1631	DIF200401832603	Otros	45	45
1632	DIF200401832604	Otros	48	48

#	FOLIO	UNIDAD DE MEDIDA	META	META MODIFICADA
1633	DIF200401832606	Otros	142	142
1634	DIF200401835781	Piezas	1	1
1635	DIF200401835790	Piezas	1	1
1636	DIF200401832618	Otros	7	7
1637	DIF200401832628	Otros	18	18
1638	DIF200401833970	Piezas	1	1
1639	DIF200401832642	Otros	94	94
1640	DIF200401832645	Otros	36	36
1641	DIF200401832648	Otros	171	171
1642	DIF200401832651	Otros	29	29
1643	DIF200401832656	Otros	112	112
1644	DIF200401832657	Otros	92	92
1645	DIF200401841532	Metros Cuadrados	117.33	117.33
1646	DIF200401832667	Otros	43	43
1647	DIF200401832673	Otros	1	1
1648	DIF200401832674	Otros	91	91
1649	DIF200401832680	Otros	3	3
1650	DIF200401832682	Otros	76	76
1651	DIF200401832689	Otros	54	54
1652	DIF200401835122	Otros	7	7
1653	DIF200401837954	Metros Cuadrados	170	170
1654	DIF200401833410	Piezas	2	2
1655	DIF200401833424	Piezas	1	1
1656	DIF200401833425	Otros	16	16
1657	DIF200401835524	Piezas	2	2
1658	DIF200401819750	Metros Cuadrados	79	79
1659	DIF200401819768	Metros Cuadrados	349	349
1660	DIF200401819778	Metros Cuadrados	493	493
1661	DIF200401819780	Metros Cuadrados	195	195
1662	DIF200401825626	Otros	39	39
1663	DIF200401826341	Otros	57	57
1664	DIF200401826343	Otros	83	83
1665	DIF200401826353	Otros	12	12
1666	DIF200401819820	Metros Cuadrados	2011	2011
1667	DIF200401819829	Metros Cuadrados	71	71
1668	DIF200401822830	Otros	32	32
1669	DIF200401822850	Otros	8	8
1670	DIF200401825638	Otros	46	46
1671	DIF200401825647	Otros	16	16
1672	DIF200401825656	Otros	22	22
1673	DIF200401826360	Otros	89	89
1674	DIF200401826361	Otros	32	32
1675	DIF200401826362	Otros	77	77
1676	DIF200401826378	Otros	89	89
1677	DIF200401819841	Metros Cuadrados	28	28
1678	DIF200401819845	Metros Cuadrados	127	127
1679	DIF200401819855	Metros Cuadrados	123	123
1680	DIF200401819859	Metros Cuadrados	44	44
1681	DIF200401819865	Metros Cuadrados	297	297
1682	DIF200401819871	Metros Cuadrados	76	76
1683	DIF200401825081	Metros Cuadrados	1947.2	1947.2

#	FOLIO	UNIDAD DE MEDIDA	META	META MODIFICADA
1684	DIF200401825092	Metros Cuadrados	981.23	981.23
1685	DIF200401825660	Otros	16	16
1686	DIF200401825667	Otros	44	44
1687	DIF200401825668	Otros	24	24
1688	DIF200401825672	Otros	26	26
1689	DIF200401825679	Otros	59	59
1690	DIF200401826383	Otros	11	11
1691	DIF200401826389	Otros	94	94
1692	DIF200401826390	Otros	25	25
1693	DIF200401819881	Metros Cuadrados	586	586
1694	DIF200401819887	Metros Cuadrados	7333.2	7333.2
1695	DIF200401819895	Metros Cuadrados	64	64
1696	DIF200401819910	Metros Cuadrados	12	12
1697	DIF200401825103	Metros Cuadrados	10563	10563
1698	DIF200401825116	Metros Cuadrados	7500.1	7500.1
1699	DIF200401825682	Otros	44	44
1700	DIF200401825688	Otros	27	27
1701	DIF200401825697	Otros	20	20
1702	DIF200401825701	Otros	32	32
1703	DIF200401826408	Otros	12	12
1704	DIF200401826411	Otros	69	69
1705	DIF200401826412	Otros	60	60
1706	DIF200401826424	Otros	10	10
1707	DIF200401825709	Otros	35	35
1708	DIF200401825716	Otros	32	32
1709	DIF200401825723	Otros	16	16
1710	DIF200401826443	Otros	15	15
1711	DIF200401827186	Otros	350	350
1712	DIF200401827200	Otros	800	800
1713	DIF200401821144	Otros	9	9
1714	DIF200401825727	Otros	12	12
1715	DIF200401825729	Otros	23	23
1716	DIF200401825734	Otros	18	18
1717	DIF200401825736	Otros	20	20
1718	DIF200401825812	Otros	15	15
1719	DIF200401825814	Otros	57	57
1720	DIF200401826451	Otros	5	5
1721	DIF200401826462	Otros	8	8
1722	DIF200401826463	Otros	27	27
1723	DIF200401827209	Otros	800	800
1724	DIF200401827213	Otros	700	700
1725	DIF200401821149	Otros	14	14
1726	DIF200401821151	Metros Cuadrados	248	248
1727	DIF200401821153	Otros	3	3
1728	DIF200401821157	Otros	32	32
1729	DIF200401821168	Metros Cuadrados	376	376
1730	DIF200401823305	Metros Cuadrados	379	379
1731	DIF200401825826	Otros	14	14
1732	DIF200401825831	Otros	34	34
1733	DIF200401825838	Otros	24	24
1734	DIF200401825839	Otros	6	6

#	FOLIO	UNIDAD DE MEDIDA	META	META MODIFICADA
1735	DIF200401826473	Otros	58	58
1736	DIF200401826474	Otros	28	28
1737	DIF200401826475	Otros	64	64
1738	DIF200401826488	Otros	33	33
1739	DIF200401826489	Otros	88	88
1740	DIF200401821173	Otros	8	8
1741	DIF200401821175	Otros	16	16
1742	DIF200401821178	Otros	13	13
1743	DIF200401821183	Metros Cuadrados	11	11
1744	DIF200401821188	Otros	12	12
1745	DIF200401821194	Otros	8	8
1746	DIF200401823543	Otros	2	2
1747	DIF200401823546	Otros	2	2
1748	DIF200401825209	Metros Cuadrados	4765.6	4765.6
1749	DIF200401825846	Otros	5	5
1750	DIF200401825848	Otros	8	8
1751	DIF200401825854	Otros	13	13
1752	DIF200401825857	Otros	27	27
1753	DIF200401825858	Otros	11	11
1754	DIF200401825862	Otros	19	19
1755	DIF200401825863	Otros	20	20
1756	DIF200401826497	Otros	106	106
1757	DIF200401826502	Otros	87	87
1758	DIF200401826506	Otros	6	6
1759	DIF200401826509	Otros	5	5
1760	DIF200401826511	Otros	24	24
1761	DIF200401826512	Otros	6	6
1762	DIF200401826513	Otros	92	92
1763	DIF200401826516	Otros	47	47
1764	DIF200401821196	Otros	3	3
1765	DIF200401821197	Metros Cuadrados	165	165
1766	DIF200401821201	Otros	22	22
1767	DIF200401821202	Otros	5	5
1768	DIF200401821206	Metros Cuadrados	400	400
1769	DIF200401821215	Otros	19	19
1770	DIF200401821216	Otros	2	2
1771	DIF200401825875	Otros	25	25
1772	DIF200401825881	Otros	1	1
1773	DIF200401825886	Otros	5	5
1774	DIF200401826518	Otros	80	80
1775	DIF200401826520	Otros	41	41
1776	DIF200401826521	Otros	15	15
1777	DIF200401826525	Otros	13	13
1778	DIF200401826527	Otros	7	7
1779	DIF200401826528	Otros	88	88
1780	DIF200401826531	Otros	33	33
1781	DIF200401826534	Otros	96	96
1782	DIF200401826535	Otros	39	39
1783	DIF200401826536	Otros	11	11
1784	DIF200401826537	Otros	48	48
1785	DIF200401821218	Metros Cuadrados	318	318

#	FOLIO	UNIDAD DE MEDIDA	META	META MODIFICADA
1786	DIF200401821222	Metros Cuadrados	4	4
1787	DIF200401821223	Otros	5	5
1788	DIF200401821229	Metros Cuadrados	351	351
1789	DIF200401821238	Otros	8	8
1790	DIF200401821239	Otros	30	30
1791	DIF200401822417	Otros	6	6
1792	DIF200401822421	Otros	4	4
1793	DIF200401822422	Otros	8	8
1794	DIF200401822425	Otros	9	9
1795	DIF200401822433	Otros	11	11
1796	DIF200401825896	Otros	34	34
1797	DIF200401825899	Otros	19	19
1798	DIF200401825905	Otros	40	40
1799	DIF200401825908	Otros	8	8
1800	DIF200401825910	Otros	26	26
1801	DIF200401826541	Otros	65	65
1802	DIF200401826544	Otros	14	14
1803	DIF200401826546	Otros	20	20
1804	DIF200401826547	Otros	34	34
1805	DIF200401826548	Otros	122	122
1806	DIF200401826549	Otros	28	28
1807	DIF200401826550	Otros	93	93
1808	DIF200401826552	Otros	17	17
1809	DIF200401826554	Otros	92	92
1810	DIF200401826556	Otros	103	103
1811	DIF200401826558	Otros	30	30
1812	DIF200401826559	Otros	106	106
1813	DIF200401826561	Otros	20	20
1814	DIF200401826562	Otros	125	125
1815	DIF200401821242	Metros Cuadrados	173	173
1816	DIF200401821246	Metros Cuadrados	585	585
1817	DIF200401821253	Otros	10	10
1818	DIF200401821254	Metros Cuadrados	151	151
1819	DIF200401821257	Otros	12	12
1820	DIF200401821268	Metros Cuadrados	60	60
1821	DIF200401822434	Otros	5	5
1822	DIF200401822436	Otros	14	14
1823	DIF200401822444	Otros	8	8
1824	DIF200401822448	Otros	11	11
1825	DIF200401824241	Metros Cuadrados	220	220
1826	DIF200401825913	Otros	54	54
1827	DIF200401826564	Otros	20	20
1828	DIF200401826565	Otros	11	11
1829	DIF200401826569	Otros	92	92
1830	DIF200401826572	Otros	44	44
1831	DIF200401826573	Otros	14	14
1832	DIF200401826576	Otros	37	37
1833	DIF200401826577	Otros	24	24
1834	DIF200401826580	Otros	48	48
1835	DIF200401826583	Otros	55	55
1836	DIF200401821282	Metros Cuadrados	12	12

#	FOLIO	UNIDAD DE MEDIDA	META	META MODIFICADA
1837	DIF200401822456	Otros	5	5
1838	DIF200401822461	Otros	2	2
1839	DIF200401822463	Metros Cuadrados	180	180
1840	DIF200401822470	Otros	6	6
1841	DIF200401822475	Otros	2	2
1842	DIF200401822478	Metros Cuadrados	300	300
1843	DIF200401824420	Metros Cuadrados	60	60
1844	DIF200401826587	Otros	278	278
1845	DIF200401826588	Otros	4	4
1846	DIF200401826593	Otros	9	9
1847	DIF200401826596	Otros	54	54
1848	DIF200401822483	Otros	16	16
1849	DIF200401822489	Otros	17	17
1850	DIF200401822491	Metros Cuadrados	30	30
1851	DIF200401822717	Otros	11	11
1852	DIF200401824423	Metros Cuadrados	35	35
1853	DIF200401824430	Metros Cuadrados	80	80
1854	DIF200401824434	Metros Cuadrados	120	120
1855	DIF200401824436	Metros Cuadrados	230	230
1856	DIF200401824437	Metros Cuadrados	370	370
1857	DIF200401824441	Metros Cuadrados	30	30
1858	DIF200401824442	Metros Cuadrados	145	145
1859	DIF200401824444	Metros Cuadrados	75	75
1860	DIF200401826611	Otros	64	64
1861	DIF200401826615	Otros	43	43
1862	DIF200401826779	Otros	55	55
1863	DIF200401822720	Otros	1	1
1864	DIF200401822725	Otros	11	11
1865	DIF200401822728	Otros	6	6
1866	DIF200401822734	Otros	5	5
1867	DIF200401822738	Otros	3	3
1868	DIF200401822740	Otros	3	3
1869	DIF200401824453	Otros	12	12
1870	DIF200401824458	Otros	5	5
1871	DIF200401824467	Otros	4	4
1872	DIF200401825560	Otros	42	42
1873	DIF200401825561	Otros	29	29
1874	DIF200401825562	Otros	14	14
1875	DIF200401825563	Otros	13	13
1876	DIF200401825568	Otros	22	22
1877	DIF200401825569	Otros	27	27
1878	DIF200401826792	Otros	7	7
1879	DIF200401830444	Metros Cuadrados	252	252
1880	DIF200401819652	Metros Cuadrados	88	88
1881	DIF200401819664	Metros Cuadrados	247	247
1882	DIF200401819668	Metros Cuadrados	68	68
1883	DIF200401819676	Metros Cuadrados	128	128
1884	DIF200401819678	Metros Cuadrados	119	119
1885	DIF200401822751	Otros	17	17
1886	DIF200401822759	Otros	16	16
1887	DIF200401824472	Otros	3	3

#	FOLIO	UNIDAD DE MEDIDA	META	META MODIFICADA
1888	DIF200401824477	Otros	1	1
1889	DIF200401824482	Otros	1	1
1890	DIF200401824485	Otros	4	4
1891	DIF200401824490	Otros	23	23
1892	DIF200401824494	Otros	22	22
1893	DIF200401826819	Otros	2	2
1894	DIF200401819709	Metros Cuadrados	44	44
1895	DIF200401819711	Metros Cuadrados	72	72
1896	DIF200401819734	Metros Cuadrados	16	16
1897	DIF200401822783	Metros Cuadrados	441	441
1898	DIF200401822785	Metros Cuadrados	45	45
1899	DIF200401822787	Metros Cuadrados	594	594
1900	DIF200401822794	Metros Cuadrados	827	827
1901	DIF200401822798	Metros Cuadrados	185	185
1902	DIF200401822799	Metros Cuadrados	181	181
1903	DIF200401824497	Otros	9	9
1904	DIF200401826312	Otros	37	37
1905	DIF200401826322	Otros	22	22
1906	DIF200401826326	Otros	53	53
1907	DIF200401826327	Otros	6	6
1908	DIF200401825059	Metros Cuadrados	1146.6	1146.6
1909	DIF200401819784	Metros Cuadrados	4	4
1910	DIF200401819792	Metros Cuadrados	435	435
1911	DIF200401820330	Metros Cuadrados	17	17
1912	DIF200401820339	Metros Cuadrados	31	31
1913	DIF200401822164	Otros	1	1
1914	DIF200401822167	Otros	14	14
1915	DIF200401822173	Otros	10	10
1916	DIF200401822180	Otros	11	11
1917	DIF200401822618	Otros	18	18
1918	DIF200401822620	Otros	5	5
1919	DIF200401822632	Otros	22	22
1920	DIF200401823135	Otros	14	14
1921	DIF200401823137	Metros Cuadrados	198	198
1922	DIF200401823677	Piezas	1	1
1923	DIF200401820348	Metros Cuadrados	48	48
1924	DIF200401820354	Metros Cuadrados	534	534
1925	DIF200401820360	Metros Cuadrados	303	303
1926	DIF200401822649	Otros	2	2
1927	DIF200401822654	Otros	10	10
1928	DIF200401823156	Otros	5	5
1929	DIF200401823161	Otros	5	5
1930	DIF200401823688	Piezas	1	1
1931	DIF200401823695	Piezas	1	1
1932	DIF200401823701	Piezas	3	3
1933	DIF200401824169	Otros	5	5
1934	DIF200401826148	Otros	15	15
1935	DIF200401826150	Otros	19	19
1936	DIF200401819873	Metros Cuadrados	1210.4	1210.4
1937	DIF200401819879	Metros Cuadrados	75	75
1938	DIF200401819899	Metros Cuadrados	38	38

#	FOLIO	UNIDAD DE MEDIDA	META	META MODIFICADA
1939	DIF200401820390	Metros Cuadrados	379	379
1940	DIF200401820957	Otros	16	16
1941	DIF200401820960	Metros Cuadrados	17	17
1942	DIF200401820962	Metros Cuadrados	335	335
1943	DIF200401820965	Otros	30	30
1944	DIF200401820968	Metros Cuadrados	504	504
1945	DIF200401820969	Metros Cuadrados	42	42
1946	DIF200401820970	Otros	22	22
1947	DIF200401820972	Metros Cuadrados	760	760
1948	DIF200401820976	Metros Cuadrados	256	256
1949	DIF200401822226	Otros	18	18
1950	DIF200401822227	Metros Cuadrados	260	260
1951	DIF200401822666	Otros	15	15
1952	DIF200401822675	Otros	13	13
1953	DIF200401822680	Otros	9	9
1954	DIF200401823172	Otros	11	11
1955	DIF200401823175	Otros	7	7
1956	DIF200401823721	Piezas	1	1
1957	DIF200401824178	Otros	7	7
1958	DIF200401824189	Otros	8	8
1959	DIF200401826171	Otros	79	79
1960	DIF200401820391	Metros Cuadrados	419	419
1961	DIF200401820409	Metros Cuadrados	167	167
1962	DIF200401820978	Otros	19	19
1963	DIF200401820979	Metros Cuadrados	12	12
1964	DIF200401820980	Otros	12	12
1965	DIF200401820981	Metros Cuadrados	188	188
1966	DIF200401820983	Otros	33	33
1967	DIF200401820984	Otros	22	22
1968	DIF200401820985	Metros Cuadrados	644	644
1969	DIF200401820988	Otros	4	4
1970	DIF200401820995	Metros Cuadrados	154	154
1971	DIF200401820997	Otros	25	25
1972	DIF200401820998	Otros	4	4
1973	DIF200401822233	Otros	18	18
1974	DIF200401822237	Otros	28	28
1975	DIF200401822238	Metros lineales	37	37
1976	DIF200401822239	Metros Cuadrados	120	120
1977	DIF200401822242	Metros Cuadrados	480	480
1978	DIF200401822245	Otros	24	24
1979	DIF200401822246	Metros Cuadrados	280	280
1980	DIF200401822247	Metros Cuadrados	380	380
1981	DIF200401822248	Metros Cuadrados	260	260
1982	DIF200401822250	Otros	19	19
1983	DIF200401822251	Metros Cuadrados	150	150
1984	DIF200401822253	Otros	7	7
1985	DIF200401822254	Otros	4	4
1986	DIF200401822684	Otros	4	4
1987	DIF200401822689	Otros	3	3
1988	DIF200401822691	Metros Cuadrados	40	40
1989	DIF200401822692	Otros	5	5

#	FOLIO	UNIDAD DE MEDIDA	META	META MODIFICADA
1990	DIF200401822695	Otros	13	13
1991	DIF200401822696	Otros	26	26
1992	DIF200401822697	Metros Cuadrados	189	189
1993	DIF200401822699	Otros	19	19
1994	DIF200401822701	Otros	9	9
1995	DIF200401822704	Otros	15	15
1996	DIF200401822705	Otros	17	17
1997	DIF200401823325	Metros Cuadrados	162	162
1998	DIF200401823759	Piezas	8	8
1999	DIF200401824198	Otros	13	13
2000	DIF200401824208	Otros	17	17
2001	DIF200401824212	Otros	7	7
2002	DIF200401824220	Metros Cuadrados	130	130
2003	DIF200401825440	Otros	6	6
2004	DIF200401826196	Otros	38	38
2005	DIF200401826203	Otros	68	68
2006	DIF200401826206	Otros	21	21
2007	DIF200401826212	Otros	97	97
2008	DIF200401820416	Metros Cuadrados	62	62
2009	DIF200401820417	Metros Cuadrados	326	326
2010	DIF200401820437	Metros Cuadrados	92	92
2011	DIF200401821001	Otros	28	28
2012	DIF200401821004	Metros Cuadrados	72	72
2013	DIF200401821007	Metros Cuadrados	52	52
2014	DIF200401821011	Metros Cuadrados	80	80
2015	DIF200401821014	Metros Cuadrados	88	88
2016	DIF200401821015	Metros Cuadrados	84	84
2017	DIF200401821019	Metros Cuadrados	171	171
2018	DIF200401821020	Metros Cuadrados	202	202
2019	DIF200401821022	Metros Cuadrados	80	80
2020	DIF200401821886	Otros	10	10
2021	DIF200401821888	Otros	10	10
2022	DIF200401821890	Otros	10	10
2023	DIF200401821891	Otros	10	10
2024	DIF200401821892	Otros	10	10
2025	DIF200401821894	Otros	10	10
2026	DIF200401821895	Otros	10	10
2027	DIF200401821897	Otros	22	22
2028	DIF200401821899	Otros	10	10
2029	DIF200401822255	Otros	14	14
2030	DIF200401822256	Otros	24	24
2031	DIF200401822259	Otros	4	4
2032	DIF200401822260	Otros	24	24
2033	DIF200401822271	Otros	14	14
2034	DIF200401822274	Otros	19	19
2035	DIF200401822278	Otros	14	14
2036	DIF200401822765	Metros Cuadrados	281	281
2037	DIF200401822767	Metros Cuadrados	326	326
2038	DIF200401822768	Metros Cuadrados	175	175
2039	DIF200401822772	Metros Cuadrados	913	913
2040	DIF200401822775	Metros Cuadrados	253	253

#	FOLIO	UNIDAD DE MEDIDA	META	META MODIFICADA
2041	DIF200401822778	Metros Cuadrados	1043	1043
2042	DIF200401823333	Metros Cuadrados	104	104
2043	DIF200401823339	Metros Cuadrados	90	90
2044	DIF200401823340	Otros	5	5
2045	DIF200401823346	Otros	4	4
2046	DIF200401823347	Metros Cuadrados	105	105
2047	DIF200401823348	Metros Cuadrados	314	314
2048	DIF200401823353	Metros Cuadrados	465	465
2049	DIF200401824221	Metros Cuadrados	180	180
2050	DIF200401824222	Otros	3	3
2051	DIF200401824227	Otros	11	11
2052	DIF200401824229	Metros Cuadrados	120	120
2053	DIF200401824235	Metros Cuadrados	50	50
2054	DIF200401824238	Otros	1	1
2055	DIF200401826217	Otros	45	45
2056	DIF200401826219	Otros	33	33
2057	DIF200401826224	Otros	74	74
2058	DIF200401826232	Otros	15	15
2059	DIF200401820450	Metros Cuadrados	86	86
2060	DIF200401820451	Metros Cuadrados	90	90
2061	DIF200401821025	Metros Cuadrados	78	78
2062	DIF200401821901	Otros	10	10
2063	DIF200401821902	Otros	8	8
2064	DIF200401821903	Otros	22	22
2065	DIF200401821904	Otros	13	13
2066	DIF200401821906	Otros	13	13
2067	DIF200401821907	Otros	7	7
2068	DIF200401821911	Otros	9	9
2069	DIF200401821915	Otros	14	14
2070	DIF200401822280	Otros	19	19
2071	DIF200401822861	Otros	9	9
2072	DIF200401822863	Otros	41	41
2073	DIF200401822864	Otros	22	22
2074	DIF200401822876	Otros	11	11
2075	DIF200401822878	Otros	3	3
2076	DIF200401822882	Otros	6	6
2077	DIF200401823356	Metros Cuadrados	45	45
2078	DIF200401823362	Otros	4	4
2079	DIF200401823363	Metros Cuadrados	326	326
2080	DIF200401823366	Metros Cuadrados	300	300
2081	DIF200401823374	Otros	4	4
2082	DIF200401823799	Piezas	2	2
2083	DIF200401824252	Otros	5	5
2084	DIF200401824254	Metros Cuadrados	50	50
2085	DIF200401824258	Metros Cuadrados	220	220
2086	DIF200401824267	Otros	22	22
2087	DIF200401826241	Otros	55	55
2088	DIF200401826244	Otros	67	67
2089	DIF200401826250	Otros	32	32
2090	DIF200401826262	Otros	71	71
2091	DIF200401820460	Metros Cuadrados	289	289

#	FOLIO	UNIDAD DE MEDIDA	META	META MODIFICADA
2092	DIF200401820465	Metros Cuadrados	147	147
2093	DIF200401820469	Metros Cuadrados	55	55
2094	DIF200401820474	Metros Cuadrados	590	590
2095	DIF200401822886	Otros	20	20
2096	DIF200401822888	Otros	4	4
2097	DIF200401822894	Otros	46	46
2098	DIF200401822900	Otros	25	25
2099	DIF200401822901	Otros	17	17
2100	DIF200401823380	Metros Cuadrados	48	48
2101	DIF200401823383	Otros	6	6
2102	DIF200401823384	Metros Cuadrados	291	291
2103	DIF200401823392	Otros	7	7
2104	DIF200401823396	Metros Cuadrados	275	275
2105	DIF200401824275	Metros Cuadrados	45	45
2106	DIF200401824278	Metros Cuadrados	45	45
2107	DIF200401824280	Otros	7	7
2108	DIF200401824286	Metros Cuadrados	140	140
2109	DIF200401824292	Metros Cuadrados	510	510
2110	DIF200401824293	Otros	8	8
2111	DIF200401826271	Otros	16	16
2112	DIF200401826273	Otros	68	68
2113	DIF200401820482	Metros Cuadrados	1276	1276
2114	DIF200401820487	Metros Cuadrados	109	109
2115	DIF200401820496	Metros Cuadrados	119	119
2116	DIF200401820498	Metros Cuadrados	70	70
2117	DIF200401821261	Metros Cuadrados	576	576
2118	DIF200401821263	Otros	7	7
2119	DIF200401821264	Metros Cuadrados	20	20
2120	DIF200401822336	Otros	8	8
2121	DIF200401822916	Otros	12	12
2122	DIF200401822921	Otros	51	51
2123	DIF200401822924	Otros	14	14
2124	DIF200401822925	Otros	4	4
2125	DIF200401822929	Otros	5	5
2126	DIF200401822930	Otros	15	15
2127	DIF200401823406	Metros Cuadrados	39	39
2128	DIF200401823418	Metros Cuadrados	489	489
2129	DIF200401824312	Otros	6	6
2130	DIF200401824313	Metros Cuadrados	30	30
2131	DIF200401825537	Otros	17	17
2132	DIF200401825544	Otros	27	27
2133	DIF200401826288	Otros	52	52
2134	DIF200401826293	Otros	59	59
2135	DIF200401826294	Otros	46	46
2136	DIF200401826370	Otros	35	35
2137	DIF200401820506	Otros	7	7
2138	DIF200401820510	Metros Cuadrados	140	140
2139	DIF200401820512	Metros Cuadrados	297	297
2140	DIF200401820513	Metros Cuadrados	51	51
2141	DIF200401820518	Metros Cuadrados	119	119
2142	DIF200401820521	Metros Cuadrados	11	11

#	FOLIO	UNIDAD DE MEDIDA	META	META MODIFICADA
2143	DIF200401820523	Metros Cuadrados	61	61
2144	DIF200401822350	Otros	10	10
2145	DIF200401822352	Otros	11	11
2146	DIF200401822364	Otros	13	13
2147	DIF200401822366	Otros	14	14
2148	DIF200401822932	Otros	7	7
2149	DIF200401822935	Otros	15	15
2150	DIF200401822936	Otros	51	51
2151	DIF200401822937	Otros	15	15
2152	DIF200401822943	Otros	29	29
2153	DIF200401822945	Otros	35	35
2154	DIF200401822947	Otros	15	15
2155	DIF200401822955	Otros	2	2
2156	DIF200401824326	Otros	30	30
2157	DIF200401824332	Otros	4	4
2158	DIF200401825546	Otros	13	13
2159	DIF200401825547	Otros	35	35
2160	DIF200401825551	Otros	8	8
2161	DIF200401825553	Otros	25	25
2162	DIF200401825554	Otros	40	40
2163	DIF200401825557	Otros	16	16
2164	DIF200401825737	Otros	24	24
2165	DIF200401825742	Otros	19	19
2166	DIF200401825747	Otros	20	20
2167	DIF200401820529	Otros	25	25
2168	DIF200401820532	Metros Cuadrados	4	4
2169	DIF200401820533	Otros	5	5
2170	DIF200401820534	Metros Cuadrados	81	81
2171	DIF200401820536	Metros Cuadrados	93	93
2172	DIF200401820547	Otros	51	51
2173	DIF200401820548	Otros	9	9
2174	DIF200401822380	Otros	1	1
2175	DIF200401822381	Otros	9	9
2176	DIF200401822390	Otros	1	1
2177	DIF200401822963	Otros	7	7
2178	DIF200401822964	Otros	5	5
2179	DIF200401822971	Otros	7	7
2180	DIF200401822973	Otros	10	10
2181	DIF200401823448	Otros	3	3
2182	DIF200401823450	Otros	6	6
2183	DIF200401823460	Otros	5	5
2184	DIF200401823461	Otros	18	18
2185	DIF200401824382	Metros Cuadrados	50	50
2186	DIF200401824390	Metros Cuadrados	380	380
2187	DIF200401824397	Metros Cuadrados	380	380
2188	DIF200401824400	Metros Cuadrados	120	120
2189	DIF200401825756	Otros	22	22
2190	DIF200401825762	Otros	12	12
2191	DIF200401825763	Otros	10	10
2192	DIF200401825765	Otros	14	14
2193	DIF200401820554	Otros	21	21

#	FOLIO	UNIDAD DE MEDIDA	META	META MODIFICADA
2194	DIF200401820557	Otros	41	41
2195	DIF200401820564	Otros	35	35
2196	DIF200401820565	Otros	22	22
2197	DIF200401820567	Otros	2	2
2198	DIF200401820569	Otros	10	10
2199	DIF200401820573	Otros	7	7
2200	DIF200401822396	Otros	2	2
2201	DIF200401822401	Otros	16	16
2202	DIF200401822403	Otros	16	16
2203	DIF200401822405	Otros	6	6
2204	DIF200401822414	Otros	7	7
2205	DIF200401822495	Otros	12	12
2206	DIF200401822497	Otros	10	10
2207	DIF200401822986	Otros	5	5
2208	DIF200401822990	Otros	8	8
2209	DIF200401822997	Otros	4	4
2210	DIF200401822998	Otros	11	11
2211	DIF200401823474	Otros	37	37
2212	DIF200401824404	Metros Cuadrados	60	60
2213	DIF200401824413	Metros Cuadrados	25	25
2214	DIF200401825773	Otros	19	19
2215	DIF200401825775	Otros	5	5
2216	DIF200401825777	Otros	18	18
2217	DIF200401825784	Otros	33	33
2218	DIF200401819555	Metros Cuadrados	142	142
2219	DIF200401820574	Otros	45	45
2220	DIF200401820575	Otros	23	23
2221	DIF200401820576	Otros	25	25
2222	DIF200401820580	Otros	21	21
2223	DIF200401820581	Otros	9	9
2224	DIF200401820584	Otros	30	30
2225	DIF200401820585	Otros	12	12
2226	DIF200401821430	Metros lineales	825	825
2227	DIF200401822047	Otros	7	7
2228	DIF200401822054	Otros	5	5
2229	DIF200401822501	Metros Cuadrados	45	45
2230	DIF200401822506	Otros	8	8
2231	DIF200401822508	Otros	34	34
2232	DIF200401823005	Otros	20	20
2233	DIF200401823007	Otros	10	10
2234	DIF200401823015	Otros	21	21
2235	DIF200401823016	Metros Cuadrados	762	762
2236	DIF200401823019	Otros	16	16
2237	DIF200401823020	Otros	7	7
2238	DIF200401823025	Otros	3	3
2239	DIF200401825917	Otros	31	31
2240	DIF200401825918	Otros	33	33
2241	DIF200401825920	Otros	24	24
2242	DIF200401825922	Otros	7	7
2243	DIF200401819576	Metros Cuadrados	50	50
2244	DIF200401819580	Metros Cuadrados	17284	17284

#	FOLIO	UNIDAD DE MEDIDA	META	META MODIFICADA
2245	DIF200401819592	Metros Cuadrados	60	60
2246	DIF200401819594	Metros Cuadrados	68	68
2247	DIF200401819598	Metros Cuadrados	172	172
2248	DIF200401822065	Otros	32	32
2249	DIF200401822079	Otros	9	9
2250	DIF200401822533	Otros	7	7
2251	DIF200401823030	Metros Cuadrados	924	924
2252	DIF200401823031	Otros	1	1
2253	DIF200401823033	Otros	16	16
2254	DIF200401823041	Otros	16	16
2255	DIF200401823046	Otros	1	1
2256	DIF200401824973	Metros Cuadrados	242	242
2257	DIF200401825923	Otros	38	38
2258	DIF200401825925	Otros	45	45
2259	DIF200401825928	Otros	26	26
2260	DIF200401825929	Otros	22	22
2261	DIF200401825931	Otros	5	5
2262	DIF200401825932	Otros	26	26
2263	DIF200401825933	Otros	8	8
2264	DIF200401825935	Otros	13	13
2265	DIF200401825936	Otros	18	18
2266	DIF200401825937	Otros	21	21
2267	DIF200401825938	Otros	41	41
2268	DIF200401825939	Otros	4	4
2269	DIF200401825941	Otros	17	17
2270	DIF200401825943	Otros	18	18
2271	DIF200401825944	Otros	25	25
2272	DIF200401819620	Metros Cuadrados	60	60
2273	DIF200401819624	Metros Cuadrados	98	98
2274	DIF200401819632	Metros Cuadrados	1971	1971
2275	DIF200401819642	Metros Cuadrados	668	668
2276	DIF200401822093	Otros	22	22
2277	DIF200401822094	Otros	11	11
2278	DIF200401822107	Otros	23	23
2279	DIF200401822108	Otros	8	8
2280	DIF200401822548	Otros	16	16
2281	DIF200401822551	Otros	5	5
2282	DIF200401822559	Otros	4	4
2283	DIF200401822566	Otros	9	9
2284	DIF200401823067	Otros	4	4
2285	DIF200401823553	Otros	6	6
2286	DIF200401823558	Otros	1	1
2287	DIF200401823562	Otros	6	6
2288	DIF200401825946	Otros	13	13
2289	DIF200401825948	Otros	1	1
2290	DIF200401825951	Otros	37	37
2291	DIF200401825952	Otros	58	58
2292	DIF200401825953	Otros	53	53
2293	DIF200401825955	Otros	1	1
2294	DIF200401825956	Otros	16	16
2295	DIF200401825957	Otros	4	4

#	FOLIO	UNIDAD DE MEDIDA	META	META MODIFICADA
2296	DIF200401825958	Otros	10	10
2297	DIF200401825960	Otros	27	27
2298	DIF200401825964	Otros	33	33
2299	DIF200401826982	Metros Cuadrados	1681.9	1681.9
2300	DIF200401822118	Otros	9	9
2301	DIF200401822123	Otros	3	3
2302	DIF200401822124	Otros	8	8
2303	DIF200401822133	Otros	15	15
2304	DIF200401822570	Otros	15	15
2305	DIF200401822578	Otros	1	1
2306	DIF200401823075	Metros Cuadrados	494	494
2307	DIF200401823089	Metros Cuadrados	223	223
2308	DIF200401825968	Otros	24	24
2309	DIF200401820313	Metros Cuadrados	480	480
2310	DIF200401822143	Otros	30	30
2311	DIF200401822148	Otros	6	6
2312	DIF200401822157	Otros	16	16
2313	DIF200401822591	Otros	1	1
2314	DIF200401822593	Otros	9	9
2315	DIF200401822604	Otros	21	21
2316	DIF200401822612	Otros	1	1
2317	DIF200401823112	Metros Cuadrados	250	250
2318	DIF200401823116	Otros	10	10
2319	DIF200401851363	Otros	26	26
2320	DIF200401851507	Otros	64	64
2321	DIF200401851406	Otros	87	87
2322	DIF200401851432	Otros	66	66
2323	DIF200401851436	Otros	190	190
2324	DIF200401851439	Otros	82	82
2325	DIF200401851440	Otros	70	70
2326	DIF200401851468	Otros	43	43
2327	DIF200401851476	Otros	68	68
2328	DIF200401851488	Otros	35	35
2329	DIF200401851516	Otros	57	57
2330	DIF200401850732	Otros	31	31
2331	DIF200401851540	Otros	61	61
2332	DIF200401851546	Otros	31	31
2333	DIF200401851547	Otros	35	35
2334	DIF200401851557	Otros	69	69
2335	DIF200401851559	Otros	14	14
2336	DIF200401851573	Otros	63	63
2337	DIF200401850488	Otros	13	13
2338	DIF200401850765	Otros	23	23
2339	DIF200401851583	Otros	42	42
2340	DIF200401851593	Otros	58	58
2341	DIF200401851596	Otros	22	22
2342	DIF200401850792	Otros	67	67
2343	DIF200401851607	Otros	54	54
2344	DIF200401851623	Otros	105	105
2345	DIF200401850825	Otros	21	21
2346	DIF200401851627	Otros	31	31

#	FOLIO	UNIDAD DE MEDIDA	META	META MODIFICADA
2347	DIF200401851647	Otros	51	51
2348	DIF200401851648	Otros	8	8
2349	DIF200401851653	Otros	24	24
2350	DIF200401851660	Otros	60	60
2351	DIF200401851669	Otros	45	45
2352	DIF200401851674	Otros	41	41
2353	DIF200401851679	Otros	102	102
2354	DIF200401843715	Metros Cuadrados	5.25	5.25
2355	DIF200401843722	Piezas	1	1
2356	DIF200401850935	Otros	62	62
2357	DIF200401843580	Piezas	1	1
2358	DIF200401850960	Otros	87	87
2359	DIF200401875833	Equipamiento	196	196
2360	DIF200401870926	Metros Cuadrados	226	226
2361	DIF200401876968	Equipamiento	1	1
2362	DIF200401880490	Metros Cuadrados	887	887
2363	DIF200401880576	Metros Cuadrados	3000	3000
2364	DIF200401873675	Equipamiento	1	1
2365	DIF200401825850	Otros	11	11
2366	DIF200401823715	Piezas	1	1
2367	DIF200401820994	Otros	23	23
2368	DIF200401820494	Metros Cuadrados	74	74
2369	DIF200401823429	Otros	5	5
2370	DIF200401824329	Metros Cuadrados	35	35
2371	DIF200401823045	Metros Cuadrados	442	442
2372	DIF200401823060	Metros Cuadrados	550	550
2373	DIF200401823077	Otros	5	5
2374	DIF200401875846	Piezas	3	3
2375	DIF200401826631	Otros	20	20
2376	DIF200401824428	Metros Cuadrados	65	65
2377	DIF200401833925	Piezas	4	4
2378	DIF200401880463	Metros Cuadrados	1000	1000
2379	DIF200401871715	Metros Cuadrados	3119	3119
2380	DIF200401875617	Lote	1	1
2381	DIF200401871781	Metros Cuadrados	164	164
2382	DIF200401871825	Metros Cuadrados	598	598
2383	DIF200401873404	Aula	4	4
2384	DIF200401879206	Equipamiento	1	1
2385	DIF200401879213	Equipamiento	1	1
2386	DIF200401875957	Metros Cuadrados	25	25
2387	DIF200401877614	Piezas	3	3
2388	DIF200401871501	Metros Cuadrados	373	373
2389	DIF200401875963	Metros Cuadrados	5112.73	5112.73
2390	DIF200401878532	Equipamiento	6	6
2391	DIF200401871896	Metros Cuadrados	392	392
2392	DIF200401875115	Lote	1	1
2393	DIF200401875122	Lote	1	1
2394	DIF200401876004	Lote	1	1
2395	DIF200401876008	Lote	1	1
2396	DIF200401876024	Lote	1	1
2397	DIF200401876027	Lote	3.9	3.9

#	FOLIO	UNIDAD DE MEDIDA	META	META MODIFICADA
2398	DIF200401876030	Metros Cuadrados	65000	65000
2399	DIF200401876033	Lote	10	10
2400	DIF200401875130	Lote	1	1
2401	DIF200401871938	Metros Cuadrados	227	227
2402	DIF200401871233	Metros Cuadrados	259.19	259.19
2403	DIF200401877062	Metros	1	1
2404	DIF200401877093	Metros Cuadrados	1	1
2405	DIF200401877104	Metros Cuadrados	1000	1000
2406	DIF200401880380	Metros Cuadrados	4300	4300
2407	DIF200401871632	Metros Cuadrados	598	598
2408	DIF200401874538	Equipamiento	1	1
2409	DIF200401874540	Estudio de preinversión	1	1
2410	DIF200401873841	Aula	3	3
2411	DIF200401880433	Metros Cuadrados	2837	2837
2412	DIF200401880440	Metros Cuadrados	170	170
2413	DIF200401880517	Metros Cuadrados	2000	2000
2414	DIF200401876481	Metros Cuadrados	18.2	18.2
2415	DIF200401875631	Lote	1	1
2416	DIF200401880650	Equipamiento	160	160
2417	DIF200401872488	Lote	2	2
2418	DIF200401875751	Metros Cuadrados	1513.48	1513.48
2419	DIF200401875956	Luminaria	16255	16255
2420	DIF200401875970	Lote	3.9	3.9
2421	DIF200401876002	Lote	6	6
2422	DIF200401877008	Metros Cuadrados	1	1
2423	DIF200401876009	Lote	1	1
2424	DIF200401877085	Metros	1	1
2425	DIF200401879215	Equipamiento	1	1
2426	DIF200401877113	Metros Cuadrados	10000	10000
2427	DIF200401877117	Lote	1	1
2428	DIF200401880211	Mobiliario y equipo	185	185
2429	DIF200401870497	Metros Cuadrados	3670	3670
2430	DIF200401873835	Aula	2	2
2431	DIF18180201089230	Piezas	1	1
2432	DIF180301344467	Otros	375	375
2433	DIF190201538068	Piezas	2	2
2434	DIF190201563276	Metros Cuadrados	1000	1000
2435	DIF200101702427	Equipamiento	6	6
2436	DIF200101701784	Kilómetro	1	1
2437	DIF200101700954	Equipamiento	1	1
2438	DIF200101700951	Metros Cuadrados	4800	4800
2439	DIF200201706943	Equipamiento	5	5
2440	DIF200201707986	Metros Cuadrados	1	1
2441	DIF200201708542	Kilómetro	3	3
2442	DIF200301715038	Equipamiento	4	4
2443	DIF200301763845	Metros lineales	162	162
2444	DIF200301763883	Metros lineales	397	397
2445	DIF200301760996	Metros lineales	74	74
2446	DIF200301761637	Metros lineales	1172	1172
2447	DIF200301761646	Metros lineales	1320	1320
2448	DIF200301763708	Metros lineales	194	194

#	FOLIO	UNIDAD DE MEDIDA	META	META MODIFICADA
2449	DIF200301782496	Metros Cuadrados	3369.4	3369.4
2450	DIF200301782704	Metros Cuadrados	1427.6	1427.6
2451	DIF200301787153	Lote	5	2
2452	DIF200301790356	Piezas	3200	3200
2453	DIF200301790358	Piezas	1000	1000
2454	DIF200301790380	Lote	1	1
2455	DIF200401814855	Metros Cuadrados	1683.6	1683.6
2456	DIF200401819948	Metros lineales	784	784
2457	DIF200401819956	Metros lineales	1100	1100
2458	DIF200401819962	Metros Cuadrados	9195	9195
2459	DIF200401876983	Metros	1	1
2460	DIF200401876998	Metros	1	1
2461	DIF200401874541	Equipamiento	3	3



GOBIERNO DE LA
CIUDAD DE MÉXICO

SECRETARÍA DE ADMINISTRACIÓN Y FINANZAS
SUBSECRETARÍA DE EGRESOS

DESTINO DEL GASTO (GEO-REFERENCIAS)



#	FOLIO	ESTADO	MUNICIPIO	LOCALIDAD	DIRECCION	LONGITUD	LATITUD
1	DIF16160200697118	Ciudad de México	Tlalpan	Tlalpan	AVENIDA F.F.C.C. DE CUERNAVACA INTERIOR SN COLONIA SECTOR 17, 14108 TLALPAN, TLALPAN DISTRITO FEDERAL ENTRE CALLE SISAL Y CALLE CHICHICASPATL, NINGUNO NINGUNO LA CALLE DONDE SE CONSTRUIRA LA RED DE DRENAJE NO CUENTA CON INFRAESTRUCTURA PARA TAL FIN	-99.24117117	19.27810169
2	DIF18180101073505	Ciudad de México	Xochimilco		En el comité ciudadano cerro grande clave 13-008, dentro del perimetro delegacional.	-99.104913	19.263462
3	DIF00170300914730	Ciudad de México	Cuajimalpa de Morelos	Cuajimalpa de Morelos	DADO QUE ES GASTO INDIRECTO EL PROYECTO SE UBICA EN LA CABECERA MUNICIPAL	-99.299792	19.35735
4	DIF18180101075916	Ciudad de México	Cuajimalpa de Morelos		Colonia San Pedro Puajimalpa	-99.299792	19.35735
5	DIF17170200858096	Ciudad de México	Tlalpan	Tlalpan	ANDADOR QUINTO ANDADOR AHUALTEPEC INTERIOR 0 00 COLONIA MESA DE LOS HORNOS, 14420 TLALPAN, TLALPAN CIUDAD DE MÉXICO ENTRE CALLE AHUALTEPEC Y , EL SIT	-99.18268273	19.27768193
6	DIF16160200708221	Ciudad de México	Milpa Alta	Santa Ana Tlacotenco	AVENIDA JOSE MARIA MORELOS INTERIOR SN PUEBLO SAN MARCOS, 12920 SANTA ANA TLACOTENCO, MILPA ALTA DISTRITO FEDERAL ENTRE AVENIDA JOSE MARIA MORELOS Y CALLE ZARAGOZA, CALLE AGUSTIN MELGAR SE LLEGA POR AV. JOSE MARIA MORELOS Y SE INTERSECTA CON CALLE	-98.99451367	19.17273322
7	DIF18180101076032	Ciudad de México	Cuajimalpa de Morelos		Mercado Contadero en la Colonia San Pedro Cuajimalpa.	-99.299792	19.35735
8	DIF18180101073549	Ciudad de México	Xochimilco		En el comité ciudadano nueva Tenochtitlan (u.hab) clave 13-082, dentro del perimetro delegacional.	-99.104913	19.263462
9	DIF16160300759000	Ciudad de México	Tlalpan	San Miguel Topilejo	PROLONGACION AYOCATITLA 26 LT INTERIOR A COLONIA SAN MIGUEL TOPILEJO, 14500 SAN MIGUEL TOPILEJO, TLALPAN DISTRITO FEDERAL ENTRE CERRADA AYOCATITLA Y	-99.146035	19.19049463
10	DIF18180101075895	Ciudad de México	Cuajimalpa de Morelos		Colonias Amado Nervo, La Pila y Las Lajas dentro del Perímetro Delegacional en Cuajimalpa de Morelos.	-99.299792	19.35735
11	DIF18180101073548	Ciudad de México	Xochimilco		-	-99.104913	19.263462
12	DIF18180101073525	Ciudad de México	Xochimilco		Dirección General de Servicios Urbanos, Gladiolas 161 Bo. San Pedro, Delegación Xochimilco	-99.104913	19.263462
13	DIF18180101075882	Ciudad de México	Cuajimalpa de Morelos		Colonias Cruz Blanca, El Molino y El Molinito dentro del Perímetro Delegacional en Cuajimalpa de Morelos.	-99.299792	19.35735



#	FOLIO	ESTADO	MUNICIPIO	LOCALIDAD	DIRECCION	LONGITUD	LATITUD
14	DIF180301305667	Ciudad de México	Tláhuac	Camino a Tlaltenco	CALLE MAR DE LOS VAPORES INTERIOR SN COLONIA AMPLIACIÓN SELENE, 13430CAMINO A TLALTENCO, TLÁHUAC CIUDAD DE MÉXICOENTRE CALLE MAR DE LA FECUNDIDAD Y CALLE LAGUNA DE ENSUEÑO, SE ENCUENRTRA EN CALLE MAR DE LOS VAPORES INTERIOR SN COLONIA AMPLIACIÓN S	-98.99695296	19.28564043
15	DIF190101504080	Ciudad de México	Azcapotzalco	Azcapotzalco	CALLE PROVIDENCIA INTERIOR COLONIA SANTIAGO AHUIZOTLA, 02750 AZCAPOTZALCO, AZCAPOTZALCO CIUDAD DE MÉXICO ENTRE AVENIDA MORELOS Y CALLE CAMINO A NEXTENGO, CALLE HORMIGUERO SE LOCALIZA DE LADO NORTE LA AV MORELOS Y DEL LADO SUR LA	-99.20756546	19.47668909
16	DIF190101504116	Ciudad de México	Azcapotzalco	Azcapotzalco	CALLE JOAQUIN AMARO INTERIOR COLONIA SAN PEDRO XALPA, 1480 AZCAPOTZALCO, AZCAPOTZALCO CIUDAD DE MÉXICO ENTRE CALZADA LAS NARANJAS Y CALLE 23 DE ABRIL, CALZADA DE LAS ARMAS DEL LADO NORTE SE ENCUENTRA UBICADO LA CALLE 23 DE ABRIL	-99.21776858	19.47564726
17	DIF190101504173	Ciudad de México	Azcapotzalco	Azcapotzalco	CALLE CAMINO A NEXTENGO INTERIOR COLONIA AMPLIACIÓN SAN PEDRO XALPA, 02719 AZCAPOTZALCO, AZCAPOTZALCO CIUDAD DE MÉXICO ENTRE CALLE SANTIAGO AHUIZOTLA Y CALLE PROVIDENCIA, SE ENCUENTRA UBICADO EN LA CALLE SANTIAGO AHUIZOTLA Y CA	-99.20781718	19.47661098
18	DIF190101504059	Ciudad de México	Azcapotzalco	Azcapotzalco	CALZADA DE LAS NARANJAS INTERIOR COLONIA AMPLIACIÓN SAN PEDRO XALPA, 2719 AZCAPOTZALCO, AZCAPOTZALCO CIUDAD DE MÉXICO ENTRE CALZADA LAS NARANJAS Y AVENIDA MORELOS, SE ENCUENTRA LOCALIZADO SOBRE LA CALZADA LAS NARANJAS Y AV MOR	-99.20994561	19.4724228
19	DIF190101504060	Ciudad de México	Azcapotzalco	Azcapotzalco	CALLE TIANGUIS INTERIOR COLONIA AMPLIACIÓN SAN PEDRO XALPA, 02719 AZCAPOTZALCO, AZCAPOTZALCO CIUDAD DE MÉXICO ENTRE CALZADA LAS NARANJAS Y CALLE SOYACAL, SE ENCUENTRA LOCALIZADO SOBRE LA CALZADA LAS NARANJAS Y AV SOYACAL.	-99.20830673	19.47181364
20	DIF190101504061	Ciudad de México	Azcapotzalco	Azcapotzalco	CALLE QUEZALA INTERIOR COLONIA AMPLIACIÓN SAN PEDRO XALPA, 02719 AZCAPOTZALCO, AZCAPOTZALCO CIUDAD DE MÉXICO ENTRE CALZADA LAS NARANJAS Y CALLE SOYACAL, SE ENCUENTRA LOCALIZADO SOBRE LA CALZADA LAS NARANJAS Y CALLE CALLE SOYACA	-99.20793024	19.47165179
21	DIF190101504062	Ciudad de México	Azcapotzalco	Azcapotzalco	CALLE CAMINO A NEXTENGO INTERIOR COLONIA INDUSTRIAL SAN ANTONIO, 1520 AZCAPOTZALCO, AZCAPOTZALCO CIUDAD DE MÉXICO ENTRE CALLE SANTIAGO AHUIZOTLA Y CALLE PROVIDENCIA, SE ENCUENTRA UBICADO EN LA CALLE SANTIAGO AHUIZOTLA Y CALLE	-99.19883218	19.47533369



#	FOLIO	ESTADO	MUNICIPIO	LOCALIDAD	DIRECCION	LONGITUD	LATITUD
22	DIF190101504133	Ciudad de México	Azcapotzalco	Azcapotzalco	CALLE HORMIGUERO INTERIOR COLONIA AMPLIACIÓN SAN PEDRO XALPA, 02719 AZCAPOTZALCO, AZCAPOTZALCO CIUDAD DE MÉXICO ENTRE CALZADA LAS NARANJAS Y AVENIDA MORELOS, SE ENCUENTRA LOCALIZADO SOBRE LA CALZADA LAS NARANJAS Y AV MORELOS CO	-99.20975414	19.47280492
23	DIF190101504148	Ciudad de México	Azcapotzalco	Azcapotzalco	CALLE QUEZALA INTERIOR COLONIA AMPLIACIÓN SAN PEDRO XALPA, 02719 AZCAPOTZALCO, AZCAPOTZALCO CIUDAD DE MÉXICO ENTRE CALZADA LAS NARANJAS Y CALLE SOYACAL, SE SUSTITUIRÁ EL TUBO DE CONCRETO POR UN TUBO DE MATERIAL PVC. CON UN PARÁ	-99.20778003	19.47225871
24	DIF190101504149	Ciudad de México	Azcapotzalco	Azcapotzalco	CALLE CAMINO A NEXTENGO INTERIOR COLONIA INDUSTRIAL SAN ANTONIO, 02760 AZCAPOTZALCO, AZCAPOTZALCO CIUDAD DE MÉXICO ENTRE CALLE SANTIAGO AHUIZOTLA Y CALLE PROVIDENCIA, SE ENCUENTRA UBICADO EN LA CALLE SANTIAGO AHUIZOTLA Y CALLE	-99.20544115	19.47721507
25	DIF190101504155	Ciudad de México	Azcapotzalco	Azcapotzalco	CALLE JOAQUIN AMARO INTERIOR COLONIA AMPLIACIÓN SAN PEDRO XALPA, 02719 AZCAPOTZALCO, AZCAPOTZALCO CIUDAD DE MÉXICO ENTRE CALZADA LAS NARANJAS Y CALLE 23 DE ABRIL, CALZADA DE LAS ARMAS DEL LADO NORTE SE ENCUENTRA UBICADO LA CALLE	-99.21807972	19.47478748
26	DIF190101504144	Ciudad de México	Azcapotzalco	Azcapotzalco	CALLE TIANGUIS INTERIOR COLONIA AMPLIACIÓN SAN PEDRO XALPA, 02719 AZCAPOTZALCO, AZCAPOTZALCO CIUDAD DE MÉXICO ENTRE CALZADA LAS NARANJAS Y CALLE SOYACAL, SE ENCUENTRA LOCALIZADO SOBRE LA CALZADA LAS NARANJAS Y AV SOYACAL.	-99.20818773	19.47246101
27	DIF190101511030	Ciudad de México	La Magdalena Contreras	La Magdalena Contreras	Calle Alvaro Obregon 20, Magdalena Contreras, Barranca Seca, 10580 Ciudad de México, CDMX, México	-99.24148947	19.30486308
28	DIF190101511039	Ciudad de México	La Magdalena Contreras	La Magdalena Contreras	Calle Alvaro Obregon 20, Magdalena Contreras, Barranca Seca, 10580 Ciudad de México, CDMX, México	-99.24150288	19.30489599
29	DIF190101504086	Ciudad de México	Azcapotzalco	Azcapotzalco	CALLE SOYACAL INTERIOR COLONIA SANTIAGO AHUIZOTLA, 1512 AZCAPOTZALCO, AZCAPOTZALCO CIUDAD DE MÉXICO ENTRE CALLE HORMIGUERO Y CERRADA SOYACAL, CALLE QUEZALA SE LOCALIZA DE LADO ORIENTE LA CALLE HORMIGUERO Y ENTRE LA CALLE SE ENCU	-99.20784977	19.47439805
30	DIF190101504152	Ciudad de México	Azcapotzalco	Azcapotzalco	CALLE SOYACAL INTERIOR COLONIA SANTIAGO AHUIZOTLA, 02750 AZCAPOTZALCO, AZCAPOTZALCO CIUDAD DE MÉXICO ENTRE CALLE HORMIGUERO Y CERRADA SOYACAL, CALLE QUEZALA SE LOCALIZA DE LADO ORIENTE LA CALLE HORMIGUERO Y ENTRE LA CALLE SE ENCU	-99.20844522	19.47461553
31	DIF190101513565	Ciudad de México	Cuajimalpa de Morelos	Cuajimalpa De Morelos	Cuajimalpa de Morelos, CDMX, México	-99.2880597	19.3631419



#	FOLIO	ESTADO	MUNICIPIO	LOCALIDAD	DIRECCION	LONGITUD	LATITUD
32	DIF190101513568	Ciudad de México	Cuajimalpa de Morelos	Cuajimalpa De Morelos	Cuajimalpa de Morelos, CDMX, México	-99.2880597	19.3631419
33	DIF190101511034	Ciudad de México	La Magdalena Contreras	La Magdalena Contreras	Álvaro Obregón 1521, Barranca Seca, 10580 Ciudad de México, CDMX, México	-99.24129367	19.30485549
34	DIF190101512798	Ciudad de México	Tláhuac	Tláhuac	Av. Tlahuac 137, Tláhuac, 13000 Ciudad de México, CDMX, México	-99.005212	19.270531
35	DIF190101511027	Ciudad de México	La Magdalena Contreras	La Magdalena Contreras	Emilio Carranza, San Nicolás Totolapan, Ciudad de México, CDMX, México	-99.25370693	19.29640041
36	DIF190101511041	Ciudad de México	La Magdalena Contreras	La Magdalena Contreras	Calle Alvaro Obregon 20, Magdalena Contreras, Barranca Seca, 10580 Ciudad de México, CDMX, México	-99.24149752	19.30489093
37	DIF190101513694	Ciudad de México	Cuajimalpa de Morelos	Cuajimalpa De Morelos	Cuajimalpa de Morelos, CDMX, México	-99.2880597	19.3631419
38	DIF190101513512	Ciudad de México	Cuajimalpa de Morelos	Cuajimalpa De Morelos	Cuajimalpa de Morelos, CDMX, México	-99.2880597	19.3631419
39	DIF190101513558	Ciudad de México	Cuajimalpa de Morelos	Cuajimalpa De Morelos	Cuajimalpa de Morelos, CDMX, México	-99.2880597	19.3631419
40	DIF190101513575	Ciudad de México	Cuajimalpa de Morelos	Cuajimalpa De Morelos	Cuajimalpa de Morelos, CDMX, México	-99.2880597	19.3631419
41	DIF190101513689	Ciudad de México	Cuajimalpa de Morelos	Cuajimalpa De Morelos	Cuajimalpa de Morelos, CDMX, México	-99.2880597	19.3631419
42	DIF190101513690	Ciudad de México	Cuajimalpa de Morelos	Cuajimalpa De Morelos	Cuajimalpa de Morelos, CDMX, México	-99.2880597	19.3631419
43	DIF190101514821	Ciudad de México	Tlalpan	Tlalpan	Calle Moneda 1, Tlalpan Centro I, 14000 Ciudad de México, CDMX, México	-99.16783333	19.28927147
44	DIF190101513551	Ciudad de México	Cuajimalpa de Morelos	Cuajimalpa De Morelos	Cuajimalpa de Morelos, CDMX, México	-99.2880597	19.3631419
45	DIF190101513560	Ciudad de México	Cuajimalpa de Morelos	Cuajimalpa De Morelos	Cuajimalpa de Morelos, CDMX, México	-99.2880597	19.3631419
46	DIF190101513522	Ciudad de México	Cuajimalpa de Morelos	Cuajimalpa De Morelos	Cuajimalpa de Morelos, CDMX, México	-99.2880597	19.3631419
47	DIF190101513536	Ciudad de México	Cuajimalpa de Morelos	Cuajimalpa De Morelos	Cuajimalpa de Morelos, CDMX, México	-99.2880597	19.3631419
48	DIF190101513530	Ciudad de México	Cuajimalpa de Morelos	Cuajimalpa De Morelos	Cuajimalpa de Morelos, CDMX, México	-99.2880597	19.3631419



#	FOLIO	ESTADO	MUNICIPIO	LOCALIDAD	DIRECCION	LONGITUD	LATITUD
49	DIF190101513686	Ciudad de México	Cuajimalpa de Morelos	Cuajimalpa De Morelos	Cuajimalpa de Morelos, CDMX, México	-99.2880597	19.3631419
50	DIF190201537440	Ciudad de México	Cuajimalpa de Morelos	Cuajimalpa De Morelos	AVENIDA MÉXICO TOLUCA INTERIOR COLONIA ZENTLAPATL, 2568 CUAJIMALPA DE MORELOS, CUAJIMALPA DE MORELOS CIUDAD DE MÉXICO ENTRE CALLE SANTA RITA Y CALLE LEANDRO VALLE, SE LOCALIZA ENTRE ESQUINA SANTA RITA Y ESQUINA LEANDRO VALLE	-99.31125251	19.33919619
51	DIF190201544918	Ciudad de México	Azacapatzalco	Azacapatzalco	CALLE JERUSALEN INTERIOR COLONIA CENTRO, 02080 AZCAPOTZALCO, AZCAPOTZALCO CIUDAD DE MÉXICO ENTRE CALLE AZCAPOTZALCO Y CALLE 22 DE FEBRERO, CALLE JERUSALEN INTERIOR COLONIA CENTRO, CP. 02080 AZCAPOTZALCO, AZCAPOTZALCO CIUDAD DE	-99.18446627	19.46424729
52	DIF190201526852	Ciudad de México	Azacapatzalco	Azacapatzalco	CALLE TIANGUIS INTERIOR COLONIA AMPLIACIÓN SAN PEDRO XALPA, 2719 AZCAPOTZALCO, AZCAPOTZALCO CIUDAD DE MÉXICO ENTRE CALZADA LAS NARANJAS Y CALLE SOYACAL, SE ENCUENTRA LOCALIZADO SOBRE LA CALZADA LAS NARANJAS Y AV SOYACAL.	-99.20835939	19.4718541
53	DIF190201526856	Ciudad de México	Azacapatzalco	Azacapatzalco	CALLE QUEZALA INTERIOR COLONIA AMPLIACIÓN SAN PEDRO XALPA, 2719 AZCAPOTZALCO, AZCAPOTZALCO CIUDAD DE MÉXICO ENTRE CALZADA LAS NARANJAS Y CALLE SOYACAL, SE ENCUENTRA LOCALIZADO SOBRE LA CALZADA LAS NARANJAS Y CALLE CALLE SOYACA	-99.20797409	19.47175438
54	DIF190201526848	Ciudad de México	Azacapatzalco	Azacapatzalco	CALLE HORMIGUERO INTERIOR COLONIA AMPLIACIÓN SAN PEDRO XALPA, 2719 AZCAPOTZALCO, AZCAPOTZALCO CIUDAD DE MÉXICO ENTRE CALZADA LAS NARANJAS Y CALLE MORELOS, SE ENCUENTRA LOCALIZADO SOBRE LA CALZADA LAS NARANJAS Y AV MORELOS	-99.20996872	19.47238009
55	DIF190201537445	Ciudad de México	Cuajimalpa de Morelos	Cuajimalpa De Morelos	AVENIDA CAMINO DEL TECNOLOGICO INTERIOR COLONIA SAN PABLO CHIMALPA, 2600 CUAJIMALPA DE MORELOS, CUAJIMALPA DE MORELOS CIUDAD DE MÉXICO ENTRE AVENIDA PUERTO MÉXICO Y AVENIDA TOLUCA MEXICO, SE LOCALIZA ENTRE PUERTO MEXICO Y TOLU	-99.31718994	19.3490339
56	DIF190201538495	Ciudad de México	Tláhuac	Tláhuac	DADO QUE ES GASTO INDIRECTO EL PROYECTO SE UBICA EN LA CABECERA MUNICIPAL	-99.004846	19.270566
57	DIF190201532003	Ciudad de México	Milpa Alta	Villa Milpa Alta	DADO QUE ES GASTO INDIRECTO EL PROYECTO SE UBICA EN LA CABECERA MUNICIPAL	-99.023372	19.191249
58	DIF190201533937	Ciudad de México	Tlalpan	Tlalpan	CALLE MANZANO COLONIA SAN ANDRÉS TOTOLTEPEC, 14400 TLALPAN, TLALPAN CIUDAD DE MÉXICO ENTRE CALLE PIRULES Y CALLE CAPULIN, CALLE NARANJO PARA LLEGAR AL DOMICILIO ESTABLECIDO SE PUEDE ENTRAR POR LA AUTOPISTA MEXICO CUERNAVACA LLEGAN	-99.15089945	19.24408943



#	FOLIO	ESTADO	MUNICIPIO	LOCALIDAD	DIRECCION	LONGITUD	LATITUD
59	DIF190201535789	Ciudad de México	Tlalpan	San Miguel Ajusco	AVENIDA MIGUEL HIDALGO PUEBLO SAN MIGUEL AJUSCO, 14700 SAN MIGUEL AJUSCO, TLALPAN CIUDAD DE MÉXICO ENTRE CALLE BIENESTAR Y AVENIDA FELICIDAD, EL PROYECTO A REALIZAR UBICADA EN LA AVENIDA MIGUEL HIDALGO ENTRONCA EN LA CARRETERA M	-99.19537271	19.22969845
60	DIF190201527352	Ciudad de México	Azacapatzalco	Azacapatzalco	CERRADA CUARTA DE LOS ÁNGELES INTERIOR COLONIA SANTA BÁRBARA, 1176 AZCAPOTZALCO, AZCAPOTZALCO CIUDAD DE MÉXICO ENTRE CALLE GASODUCTO Y CALLE SOFIA EUGENIA, SE LOCALIZA SOBRE LA CALLE GASODUCTO Y SOFIA EUGENIA COMO REFERENCIA S	-99.18330756	19.49796945
61	DIF190201528192	Ciudad de México	Azacapatzalco	Azacapatzalco	CALLE POLO NORTE INTERIOR COLONIA ÁNGEL ZIMBRÓN, 02099 AZCAPOTZALCO, AZCAPOTZALCO CIUDAD DE MÉXICO ENTRE AVENIDA AQUILES SERDÁN Y CALLE JOSÉ F. GUTIERREZ, SE LOCALIZA ENTRE ESQ AV AQUILES SERDÁN Y POLO NORTE Y CALLE JOSÉ F. GUT	-99.19027057	19.47142926
62	DIF190201528210	Ciudad de México	Azacapatzalco	Azacapatzalco	CALLE POLO NORTE INTERIOR COLONIA ÁNGEL ZIMBRÓN, 02099 AZCAPOTZALCO, AZCAPOTZALCO CIUDAD DE MÉXICO ENTRE AVENIDA AQUILES SERDÁN Y CALLE JOSÉ F. GUTIERREZ, SE LOCALIZA ENTRE ESQ AV AQUILES SERDÁN Y POLO NORTE Y CALLE JOSÉ F. GUT	-99.19033495	19.47151018
63	DIF190201536737	Ciudad de México	Cuauhtémoc	Cuauhtémoc	INTERIOR 0 0 COLONIA CENTRO (ÁREA 1), 06000 CUAUHTÉMOC, CUAUHTÉMOC CIUDAD DE MÉXICO ENTRE Y , 138 ACCESOS DE LAS ESTACIONES DEL SISTEMA COLECTIVO METRO UBICADAS DENTRO DE LA ALCALDÍA CUAUHTÉMOC	-99.15072768	19.45978563
64	DIF190201534021	Ciudad de México	Tlalpan	Tlalpan	CALLE REFORMA PUEBLO SAN MIGUEL XICALCO, 14490 TLALPAN, TLALPAN CIUDAD DE MÉXICO ENTRE CALLE GALEANA Y CALLE NIÑOS HEROES, CALLE LAS FLORES SE TOMA COMO REFERENCIA LA IGLESIA DEL PUEBLO SE ENCUENTRA EN EL CENTRO.	-99.16413286	19.23277499
65	DIF190201534039	Ciudad de México	Tlalpan	San Miguel Ajusco	CALLE MARIANO MATAMOROS PUEBLO SAN MIGUEL AJUSCO, 14700 SAN MIGUEL AJUSCO, TLALPAN CIUDAD DE MÉXICO ENTRE CALLE VALDIVIA Y CALLE NARCISO MENDOZA, CALLE GENERAL JOSÉ GONZÁLEZ VARELA SE TRABAJARA EN CALLES CERCANAS AL PUEBLO DE SANT	-99.20229205	19.22626225
66	DIF190201534063	Ciudad de México	Tlalpan	San Miguel Topilejo	CALLE ANTIGUO CAMINO A SANTA CRUZ COLONIA SAN MIGUEL TOPILEJO, 14500 SAN MIGUEL TOPILEJO, TLALPAN CIUDAD DE MÉXICO ENTRE CALLE OYOMETITLA Y CALLE OCOTLA, CERRADA PRIMERA DE SANTA CRUZ SE UBICAN MUCHOS TRAMOS DE TERRACERIA	-99.15772332	19.214199



#	FOLIO	ESTADO	MUNICIPIO	LOCALIDAD	DIRECCION	LONGITUD	LATITUD
67	DIF190201534079	Ciudad de México	Tlalpan	Tlalpan	CALLE PIEDRA TRONADA COLONIA 2 DE OCTUBRE, 14739 TLALPAN, TLALPAN CIUDAD DE MÉXICO ENTRE CALLE TROYA Y CALLE SAUCE, CALLE DURAZNO SE ENCUENTRA CERCA DEL DEPORTIVO SOLIDARIDAD.	-99.23022009	19.26939368
68	DIF190201534081	Ciudad de México	Tlalpan	Tlalpan	CALLE IZAMAL COLONIA MIRADOR I, 14748 TLALPAN, TLALPAN CIUDAD DE MÉXICO ENTRE CALLE ANSAR Y CALLE CUERVO, CALLE TROYA SE ENCUENTRA CERCA DE LA PREPARATORIA DEL IEMS PLANTEL GRAL. FRANCISCO J MÚGICA	-99.22427356	19.26966116
69	DIF190201536206	Ciudad de México	Tlalpan	Tlalpan	CALLE FERROCARRIL DE CUERNAVACA COLONIA SECTOR XVII, 14100 TLALPAN, TLALPAN CIUDAD DE MÉXICO ENTRE CALLE KAUA Y CALLE DZILAM, EL PROYECTO SE REALIZA A UN COSTADO DE LA CICLO PISTA DE LA CARRETERA FERROCARRIL DE CUERNAVACA HIENDO	-99.24092797	19.27814733
70	DIF190201526865	Ciudad de México	Azcapotzalco	Azcapotzalco	CALLE PROVIDENCIA INTERIOR COLONIA AMPLIACIÓN SAN PEDRO XALPA, 2719 AZCAPOTZALCO, AZCAPOTZALCO CIUDAD DE MÉXICO ENTRE CALLE MORELOS Y CALLE CAMINO A NEXTENGO, SE LOCALIZA DE LADO NORTE LA AV MORELOS Y DEL LADO SUR LA CALLE A C	-99.20821992	19.4763553
71	DIF190201526869	Ciudad de México	Azcapotzalco	Azcapotzalco	CALLE SOYACAL INTERIOR COLONIA AMPLIACIÓN SAN PEDRO XALPA, 2719 AZCAPOTZALCO, AZCAPOTZALCO CIUDAD DE MÉXICO ENTRE CALLE HORMIGUERO Y CERRADA SOYACAL, SE LOCALIZA DE LADO ORIENTE LA CALLE HORMIGUERO Y ENTRE LA CALLE SE ENCUENTR	-99.20790878	19.47441322
72	DIF190201526875	Ciudad de México	Azcapotzalco	Azcapotzalco	CALLE JOAQUIN AMARO INTERIOR COLONIA AMPLIACIÓN SAN PEDRO XALPA, 2719 AZCAPOTZALCO, AZCAPOTZALCO CIUDAD DE MÉXICO ENTRE CALZADA LAS NARANJAS Y CALLE 23 DE ABRIL, DEL LADO NORTE SE ENCUENTRA UBICADO LA CALLE 23 DE ABRIL Y DEL L	-99.21799925	19.47488863
73	DIF190201526885	Ciudad de México	Azcapotzalco	Azcapotzalco	CERRADA IGNACIO ZARAGOZA INTERIOR COLONIA SAN PEDRO XALPA, 1480 AZCAPOTZALCO, AZCAPOTZALCO CIUDAD DE MÉXICO ENTRE CALLE FRANCISCO J. MINA Y CERRADA 3 IGNACIO ZARAGOZA, SE LOCALIZA ENTRE CALLE FRANCISCO J. MINA Y 3 CDA IGNACIO	-99.21116766	19.48376937
74	DIF190201536285	Ciudad de México	Tlalpan	Parres (El Guarda)	CALLE CICLO PISTA PUEBLO PARRES EL GUARDA, 14900 PARRES (EL GUARDA), TLALPAN CIUDAD DE MÉXICO ENTRE CALLE GUERRERO Y CALLE MIGUEL HIDALGO, EL PROYECTO SE ENCUENTRA POR LA CARRETERA FEDERAL LIBRE MÉXICO - CUERNAVACA EN EL CENTRO	-99.17315801	19.13510543
75	DIF190201537183	Ciudad de México	Cuajimalpa de Morelos	Cuajimalpa De Morelos	DADO QUE ES GASTO INDIRECTO EL PROYECTO SE UBICA EN LA CABECERA MUNICIPAL	-99.299792	19.35735



#	FOLIO	ESTADO	MUNICIPIO	LOCALIDAD	DIRECCION	LONGITUD	LATITUD
76	DIF190201535455	Ciudad de México	Tlalpan	Tlalpan	CALLE 16 DE SEPTIEMBRE PUEBLO SAN ANDRÉS TOTOLTEPEC, 14400 TLALPAN, TLALPAN CIUDAD DE MÉXICO ENTRE CALLE TLALTENGO Y CALLE CEDRAL, EL PROYECTO A REALIZAR SE ENCUENTRA POR LA CARRETERA MÉXICO - AJUSCO CERCA DEL PUEBLO DE MAGDALEN	-99.17824582	19.23755183
77	DIF190201535443	Ciudad de México	Cuauhtémoc	Cuauhtémoc	CONJUNTO HABITACIONAL CENTRO (ÁREA 1), 06000 CUAUHTÉMOC, CUAUHTÉMOC CIUDAD DE MÉXICO ENTRE Y , DISTINTAS COLONIAS DE LA ALCALDÍA	-99.12901233	19.42893346
78	DIF190201535699	Ciudad de México	Tlalpan	San Miguel Ajusco	CALLE HÉROES DE CHURUBUSCO PUEBLO SANTO TOMAS AJUSCO, 14710 SAN MIGUEL AJUSCO, TLALPAN CIUDAD DE MÉXICO ENTRE CALLE JOSÉ MA. MORÍA MORELOS Y CALLE XICOTÉNCATL, EL PROYECTO A REALIZAR SE ENCUENTRA AL ESTE A TRES CUADRAS DEL LA S	-99.21011163	19.21531811
79	DIF190201535811	Ciudad de México	Tlalpan	San Miguel Ajusco	BOULEVARD HERMANOS RAYÓN PUEBLO SAN MIGUEL AJUSCO, 14700 SAN MIGUEL AJUSCO, TLALPAN CIUDAD DE MÉXICO ENTRE CALLE MARIANO ESCOBEDO Y CALLE BIENESTAR, EL PROYECTO A REALIZAR SE ENCUENTRA FRENTE A LA PARROQUIA SAN MIGUEL ARCÁNGEL E	-99.20055356	19.22233613
80	DIF190201534036	Ciudad de México	Tlalpan	San Miguel Ajusco	CALLE FILOMENO GONZALEZ PUEBLO SANTO TOMAS AJUSCO, 14710 SAN MIGUEL AJUSCO, TLALPAN CIUDAD DE MÉXICO ENTRE CALLE MORELOS Y CALLE BENITO JUAREZ, CALLE IGNACIO ZARAGOZA SE TOMA COMO REFERENCIA LA IGLESIA DEL PUEBLO	-99.21144253	19.21772824
81	DIF190201534043	Ciudad de México	Tlalpan	San Miguel Ajusco	CALLE HERMANOS RAYON PUEBLO SAN MIGUEL AJUSCO, 14700 SAN MIGUEL AJUSCO, TLALPAN CIUDAD DE MÉXICO ENTRE CALLE BIENESTAR Y CALLE NARCISO MENDOZA, CALLE MARIANO ABASOLO SE TOMARA COMO REFERENCIA LA CICLOVÍA	-99.19745798	19.22252291
82	DIF190201534049	Ciudad de México	Tlalpan	Parres (El Guarda)	CALLE LAURELES PUEBLO PARRES EL GUARDA, 14900 PARRES (EL GUARDA), TLALPAN CIUDAD DE MÉXICO ENTRE CALLE ORQUIDEAS Y CALLE NARDOS, CALLE MARGARITAS PARA LLEGAR A LA UBICACIÓN SE DEBE TOMAR LA CARRETERA MÉXICO CUERNAVACA	-99.18232853	19.13162037
83	DIF190201535850	Ciudad de México	Tlalpan	Tlalpan	CALLE 2 DE ABRIL PUEBLO SAN MIGUEL XICALCO, 14490 TLALPAN, TLALPAN CIUDAD DE MÉXICO ENTRE AVENIDA MÉXICO - AJUSCO Y CERRADA LA SOLEDAD, LA CALLE DOS DE ABRIL DONDE SE REALIZARA EL PROYECTO ENTRONCA CON LA AVENIDA MÉXICO - AJUSCO	-99.15995778	19.23447197
84	DIF190201535872	Ciudad de México	Tlalpan	Parres (El Guarda)	CALLE BUGAMBILIAS PUEBLO PARRES EL GUARDA, 14900 PARRES (EL GUARDA), TLALPAN CIUDAD DE MÉXICO ENTRE CALLE LAURELES Y CERRADA DEL HUESO, CALLE LIRIOS LA UBICACIÓN DEL PROYECTO SE ENCUENTRA POR LA CARRETERA LIBRE FEDERAL A CUERNAVAC	-99.18055827	19.13156463



#	FOLIO	ESTADO	MUNICIPIO	LOCALIDAD	DIRECCION	LONGITUD	LATITUD
85	DIF190201536767	Ciudad de México	Cuauhtémoc	Cuauhtémoc	COLONIA CENTRO (ÁREA 1), 06000 CUAUHTÉMOC, CUAUHTÉMOC CIUDAD DE MÉXICO ENTRE Y , 14 PUNTOS DE UBICACIÓN EN ESCUELAS UBICADAS EN EL PERÍMETRO DE LA ALCALDÍA	-99.15242283	19.46104
86	DIF190201534058	Ciudad de México	Tlalpan	San Miguel Topilejo	CALLE CUAUHTÉMOC PUEBLO SAN MIGUEL TOPILEJO, 14500 SAN MIGUEL TOPILEJO, TLALPAN CIUDAD DE MÉXICO ENTRE CALLE CRUZ BLANCA Y CALLE BUENAVISTA, CALLE LAS CRUCES COMO REFERENCIA LA CALLE CUAUHTÉMOC SE ENCUENTRA A UNA CUADRA DE LA AUTO	-99.14450757	19.20090276
87	DIF190201534068	Ciudad de México	Tlalpan	San Miguel Topilejo	CALLE SANTA CRUZ COLONIA SAN MIGUEL TOPILEJO, 14500 SAN MIGUEL TOPILEJO, TLALPAN CIUDAD DE MÉXICO ENTRE CALLE AYOCATITLA Y CALLE MORELOS, CALLE SAN MIGUEL EL ACCESO A LA VIALIDAD SE ENCUENTRA A UN COSTADO DEL HOSPITAL MATERNO INFA	-99.14558102	19.18888849
88	DIF190201534077	Ciudad de México	Tlalpan	Tlalpan	CALLE CHANCENOTE COLONIA CHICHICASPATL, 14108 TLALPAN, TLALPAN CIUDAD DE MÉXICO ENTRE CALLE TIXCANDAL Y CALLE CHANCENOTE, CALLE FRESNO LA UBICACIÓN SE ENCUENTRA CERCANA A LA CICLOVÍA	-99.24213898	19.27452933
89	DIF190201534087	Ciudad de México	Tlalpan	Parres (El Guarda)	AVENIDA AV. BENITO JUÁREZ PUEBLO PARRES EL GUARDA, 14900 PARRES (EL GUARDA), TLALPAN CIUDAD DE MÉXICO ENTRE CALLE JOSÉ MARIA MORELOS Y CALLE GUERRERO, EL JARDÍN DE NIÑOS PARRES SE UBICA A UN COSTADO DE LA CARRETERA MÉXICO - CUER	-99.17309724	19.13591764
90	DIF190201526863	Ciudad de México	Azcapotzalco	Azcapotzalco	CALLE CAMINO A NEXTENGO INTERIOR COLONIA AMPLIACIÓN SAN PEDRO XALPA, 2719 AZCAPOTZALCO, AZCAPOTZALCO CIUDAD DE MÉXICO ENTRE CALZADA SANTIAGO AHUIZOTLA Y CALLE PROVIDENCIA, SE ENCUENTRA LOCALIZADO SOBRE LA CALZADA LAS NARANJAS	-99.20556875	19.47723298
91	DIF190201526879	Ciudad de México	Azcapotzalco	Azcapotzalco	CALLE ABRAHAM SANCHEZ INTERIOR COLONIA AMPLIACIÓN SAN PEDRO XALPA, 2719 AZCAPOTZALCO, AZCAPOTZALCO CIUDAD DE MÉXICO ENTRE CALZADA LAS NARANJAS Y CALLE ALONSO CAPETILLO, SE LOCALIZA ENTRE CALZADA DE LAS NARANJAS Y ALONSO CAPETI	-99.21605716	19.47428783
92	DIF190201526889	Ciudad de México	Azcapotzalco	Azcapotzalco	CALLE CANDIDO NAVARRO INTERIOR COLONIA SAN JUAN TLIHUACA, 1280 AZCAPOTZALCO, AZCAPOTZALCO CIUDAD DE MÉXICO ENTRE CALLE FEDERICO GAMBOA Y CALLE RAFAEL ALDUCIN, SE LOCALIZA ENTRE FEDERICO GAMBOA Y RAFAEL ALDUCIN	-99.2041966	19.49119322



#	FOLIO	ESTADO	MUNICIPIO	LOCALIDAD	DIRECCION	LONGITUD	LATITUD
93	DIF190201528165	Ciudad de México	Azcapotzalco	Azcapotzalco	PRIVADA TERCERA AQUILES SERDAN INTERIOR COLONIA SANTO DOMINGO, 1136 AZCAPOTZALCO, AZCAPOTZALCO CIUDAD DE MÉXICO ENTRE CALLE CAMPO HUICHAPO Y PRIVADA 3ERA AQUILES SERDÁN, SE LOCALIZA SOBRE CAMPO CHUICHAPO Y TERCERA PRIV DE AQUI	-99.19128445	19.48866976
94	DIF190201534117	Ciudad de México	Tlalpan	Parres (El Guarda)	CALLE MIGUEL HIDALGO PUEBLO PARRES EL GUARDA, 14900 PARRES (EL GUARDA), TLALPAN CIUDAD DE MÉXICO ENTRE CALLE MANUEL GARRIDO LACROIX Y CALLE MORELOS, LA ESCUELA SECUNDARIA TÉCNICA NO. 120 SE UBICA A UN COSTADO DE LA CARRETERA FED	-99.17551883	19.13697709
95	DIF190201526897	Ciudad de México	Azcapotzalco	Azcapotzalco	CALLE FORTUNATO ZAUZUA INTERIOR COLONIA SAN JUAN TLIHUACA, 1280 AZCAPOTZALCO, AZCAPOTZALCO CIUDAD DE MÉXICO ENTRE CALLE DIAZ DE VELAZCO Y CALLE RAFAEL ALDUCIN, SE LOCALIZA ENTRE DIAZ DE VELAZCO Y RAFAEL ALDUCIN	-99.20366016	19.49269008
96	DIF190201528216	Ciudad de México	Azcapotzalco	Azcapotzalco	CALLE TEJEDORES INTERIOR COLONIA EL ROSARIO, 1088 AZCAPOTZALCO, AZCAPOTZALCO CIUDAD DE MÉXICO ENTRE CALLE PESCADORES Y CALLE PASTORES, SE LOCALIZA ENTRE PASTORES Y PESCADORES A UN CUADRA DE AV DE LAS CULTURAS	-99.20201865	19.51131881
97	DIF190201536100	Ciudad de México	Tlalpan	Tlalpan	DADO QUE ES GASTO INDIRECTO EL PROYECTO SE UBICA EN LA CABECERA MUNICIPAL	-99.167126	19.288275
98	DIF190201528337	Ciudad de México	Azcapotzalco	Azcapotzalco	CALLE OSA MAYOR INTERIOR COLONIA EL ROSARIO, 02100 AZCAPOTZALCO, AZCAPOTZALCO CIUDAD DE MÉXICO ENTRE CALLE CINSEL Y CALLE RENACIMIENTO, SE LOCALIZA SOBRE LA CALLE CINSEL Y CALLE RENACIMIENTO A UNA CUADRA DEL TIANGUIS EL ROSARIO	-99.20581666	19.50447235
99	DIF190201528343	Ciudad de México	Azcapotzalco	Azcapotzalco	CALLE OSA MAYOR INTERIOR COLONIA EL ROSARIO, 02100 AZCAPOTZALCO, AZCAPOTZALCO CIUDAD DE MÉXICO ENTRE CALLE CINSEL Y CALLE RENACIMIENTO, SE LOCALIZA SOBRE LA CALLE CINSEL Y CALLE RENACIMIENTO A UNA CUADRA DEL TIANGUIS EL ROSARIO	-99.20584992	19.50452024
100	DIF190201536267	Ciudad de México	Tlalpan	Parres (El Guarda)	CALLE DALIAS PUEBLO PARRES EL GUARDA, 14900 PARRES (EL GUARDA), TLALPAN CIUDAD DE MÉXICO ENTRE CALLE LAURELES Y CALLE ALHELÍES, EL PROYECTO SE ENCUENTRA POR LA CARRETERA FEDERAL LIBRE MÉXICO - CUERNAVACA EN EL CENTRO DEL PUEBLO	-99.18444413	19.13318768
101	DIF190201567242	Ciudad de México	Cuajimalpa de Morelos	Cuajimalpa De Morelos	Cuajimalpa de Morelos, CDMX, México	-99.2880597	19.3631419
102	DIF190201567504	Ciudad de México	Tlalpan	Tlalpan	Calle Moneda 1, Tlalpan Centro I, 14000 Ciudad de México, CDMX, México	-99.16783333	19.28927147



#	FOLIO	ESTADO	MUNICIPIO	LOCALIDAD	DIRECCION	LONGITUD	LATITUD
103	DIF190201562496	Ciudad de México	Cuauhtémoc	Cuauhtémoc	19.434088, -99.127884	-99.151884	19.441647
104	DIF190201562496	Ciudad de México	Benito Juárez	Benito Juárez	Av. División del Nte. 1157, Letran Valle, 03100 Ciudad de México, CDMX, México	-99.15933609	19.37957534
105	DIF190201564373	Ciudad de México	Tlalpan	Tlalpan	Plaza de la Constitución 1, Tlalpan Centro I, 14000 Ciudad de México, CDMX, México	-99.1673	19.2887639
106	DIF190201563642	Ciudad de México	Cuauhtémoc	Cuauhtémoc	Calle Juan Aldama 9A, Buenavista, 06350 Ciudad de México, CDMX, México	-99.15161133	19.4393994
107	DIF190201563661	Ciudad de México	Cuauhtémoc	Cuauhtémoc	Ex Hipódromo de Peralvillo, Ciudad de México, CDMX, México	-99.1331631	19.4555235
108	DIF190201563661	Ciudad de México	Cuauhtémoc	Cuauhtémoc	Peralvillo, Ciudad de México, CDMX, México	-99.1331631	19.461417
109	DIF190201554332	Ciudad de México	Azcapotzalco	Azcapotzalco	CALLE TLAHUICAS INTERIOR COLONIA TEZOSOMOC, 2459 AZCAPOTZALCO, AZCAPOTZALCO CIUDAD DE MÉXICO ENTRE CALLE TONACAS Y CALLE RAFAEL BALBUENA, ENTRE CALLE TONACAS Y CALLE RAFAEL BALBUENA	-99.19781295	19.48935246
110	DIF190201554337	Ciudad de México	Azcapotzalco	Azcapotzalco	CALLE TLAHUICAS INTERIOR COLONIA TEZOSOMOC, 2459 AZCAPOTZALCO, AZCAPOTZALCO CIUDAD DE MÉXICO ENTRE CALLE TONACAS Y CALLE RAFAEL BALBUENA, ENTRE CALLE TONACAS Y CALLE RAFAEL BALBUENA	-99.19797388	19.48925132
111	DIF190201562910	Ciudad de México	Venustiano Carranza	Venustiano Carranza	Venustiano Carranza, Ciudad de México, CDMX, México	-99.1131054	19.4395911
112	DIF190201562910	Ciudad de México	Iztapalapa	Iztapalapa	Iztapalapa, 09858 Ciudad de México, CDMX, México	-99.0798926	19.3467093
113	DIF190201563666	Ciudad de México	Cuauhtémoc	Cuauhtémoc	Calle Juan Aldama 45, Buenavista, 06350 Ciudad de México, CDMX, México	-99.15164351	19.44060335
114	DIF190301570220	Ciudad de México	Cuauhtémoc	Cuauhtémoc	Dr. Atl 37, Sta María la Ribera, 06400 Ciudad de México, CDMX, México	-99.15710449	19.44198939
115	DIF190301570220	Ciudad de México	Miguel Hidalgo	Miguel Hidalgo	Gobernador José Gómez de La Cortina 15A, San Miguel Chapultepec I Secc, 11850 Ciudad de México, CDMX, México	-99.18731689	19.40702104
116	DIF190301570220	Ciudad de México	Tlalpan	Tlalpan	14000, Guadalupe Victoria 98, Tlalpan Centro I, Ciudad de México, CDMX, México	-99.16809082	19.28781324
117	DIF190301570220	Ciudad de México	Iztapalapa	Iztapalapa	Aldama 76, San Pablo, 09000 Ciudad de México, CDMX, México	-99.09118652	19.35908925
118	DIF190301570220	Ciudad de México	Iztacalco	Iztacalco	Sur 125 2431, Tlacotal Ramos Millán, 08720 Ciudad de México, CDMX, México	-99.10217285	19.39536326



#	FOLIO	ESTADO	MUNICIPIO	LOCALIDAD	DIRECCION	LONGITUD	LATITUD
119	DIF190301570220	Ciudad de México	La Magdalena Contreras	La Magdalena Contreras	La Perita 18, Pueblo Nuevo Bajo, 10640 Ciudad de México, CDMX, México	-99.24362183	19.30595917
120	DIF190301570220	Ciudad de México	Venustiano Carranza	Venustiano Carranza	Francisco del Paso Y Troncoso 226, Kennedy, Jardín Balbuena, 15950 Ciudad de México, CDMX, México	-99.11178589	19.418678
121	DIF190301570220	Ciudad de México	Azcapotzalco	Azcapotzalco	Campo Gasoducto 34, Reynosa Tamaulipas, 02200 Ciudad de México, CDMX, México	-99.18731689	19.49507507
122	DIF190301570220	Ciudad de México	Álvaro Obregón	Álvaro Obregón	Aboceta MZA3 LT1, El Bosque 1ra Secc, 01160 Ciudad de México, CDMX, México	-99.19692993	19.39277252
123	DIF190301570220	Ciudad de México	Xochimilco	Xochimilco	1A del toro 16, Laguna del Toro, División del Nte, 16030 Ciudad de México, CDMX, México	-99.10903931	19.27355431
124	DIF190301570220	Ciudad de México	Cuajimalpa de Morelos	Cuajimalpa De Morelos	Carr. México-Toluca 3177, Cuajimalpa, 05000 Ciudad de México, CDMX, México	-99.29443359	19.35390659
125	DIF190301570220	Ciudad de México	Tláhuac	Tláhuac	Riachuelo Serpentino 5548, El Triángulo, 13460 Ciudad de México, CDMX, México	-99.01153564	19.28262832
126	DIF190401585830	Ciudad de México	La Magdalena Contreras	La Magdalena Contreras	CALLE CARBONEROS INTERIOR S/N COLONIA LOMAS DE SAN BERNABÉ, 10350 LA MAGDALENA CONTRERAS, LA MAGDALENA CONTRERAS CIUDAD DE MÉXICO ENTRE CALLE CATORCE DE FEBRERO Y CALLE RÍO BRAVO, ENTRAR POR AVENIDA SAN BERNABÉ CONTINUAR POR	-99.26791229	19.30977969
127	DIF190401585346	Ciudad de México	Tlalpan	Tlalpan	CALLE LA MESA COLONIA SANTA ÚRSULA XITLA, 14420 TLALPAN, TLALPAN CIUDAD DE MÉXICO ENTRE CALLE ALJIBE Y CALLE CANTERA, CALLE CONVENTO EL PROYECTO DE CALENTADORES SOLARES SE REALIZARA EN CALLES LA MESA CANTERA Y ALJIBE DEL PUEBLO	-99.18128625	19.2793129
128	DIF190401585374	Ciudad de México	Álvaro Obregón	Álvaro Obregón	CALLE CALLES HACIENDA ECHEGARAY HACIENDA LA GAVIA HACIENDA SANTA RITA, CERRADA DE HACIENDA ECHEGARAY, HACIENDA SANTA MARÍA, HACIENDA DE LOS ARCOS, HACIENDA DE GUADALUPE, CERRADA DE MARÍA, CERRADA DE LOS ARCOS INTERIOR SN COLONIA 2	-99.22610331	19.37271419
129	DIF190401581017	Ciudad de México	Tlalpan	Tlalpan	CALLE ACANTO COLONIA MIGUEL HIDALGO 3A SECCIÓN, 14250 TLALPAN, TLALPAN CIUDAD DE MÉXICO ENTRE CARRETERA PICACHO - AJUSCO Y CERRADA PRIMERA, LA CARRETERA PICACHO AJUSCO CRUZA LA CALLE ACANTO FRENTE A LA CALLE ACANTO SE ENCUENT CERRADA LOTO COLONIA MIGUEL HIDALGO 3A SECCIÓN, 14250 TLALPAN, TLALPAN CIUDAD DE MÉXICO ENTRE CALLE LOTO Y CALLE CARDOS,	-99.20630053	19.27413277
130	DIF190401581037	Ciudad de México	Tlalpan	Tlalpan	CALLE JOSÉ GARCÍA PRECIAT EL PROYECTO A REALIZAR SE ENCUENTRA EN LA CERRADA DE LOTO ENTRE CALLE LOTO CALLE	-99.20637598	19.27650043



#	FOLIO	ESTADO	MUNICIPIO	LOCALIDAD	DIRECCION	LONGITUD	LATITUD
131	DIF190401581039	Ciudad de México	Tlalpan	Tlalpan	CERRADA 4TA DE CANTERA PUEBLO SAN ANDRÉS TOTOLTEPEC, 14400 TLALPAN, TLALPAN CIUDAD DE MÉXICO ENTRE CALLE CANTERA Y AVENIDA MIGUEL HIDALGO, EL PROYECTO SE REALIZARA AL SUR DE LA PANADERÍA LECAROS A 200 METROS SOBRE EL CAMINO A	-99.18507353	19.27956033
132	DIF190401581041	Ciudad de México	Tlalpan	Tlalpan	CALLE CAMINO REAL AJUSCO COLONIA FUENTES DE TEPEPAN, 14643 TLALPAN, TLALPAN CIUDAD DE MÉXICO ENTRE CERRADA BALLESTEROS Y CALLE ANTIGUO CAMINO AL AJUSCO, EL PROYECTO A REALIZAR SE ENCUENTRA EN CAMINO AL AJUSCO ENTRE ANTIGUO CA	-99.14784424	19.26633192
133	DIF190401581047	Ciudad de México	Tlalpan	Tlalpan	CALLE LIORNA COLONIA NUEVA ORIENTAL COAPA, 14300 TLALPAN, TLALPAN CIUDAD DE MÉXICO ENTRE CALLE RANCHO PIOMO Y CALZADA DE LAS BRUJAS, EL PROYECTO A REALIZAR SE ENCUENTRA EN LA CALLE LIORNA ENTRE CALZADA DE LAS BRUJAS Y CALLE R	-99.12738994	19.29688512
134	DIF190401581052	Ciudad de México	Tlalpan	Tlalpan	CALLE POPOLNA COLONIA PEDREGAL DE SAN NICOLÁS 1A SECCIÓN, 14100 TLALPAN, TLALPAN CIUDAD DE MÉXICO ENTRE CALLE OPICHEN Y CALLE CHICOASEN, CALLE CANSAHACAB EL PROYECTO A REALIZAR SE ENCUENTRA EN CALLE CANSAHACAB ENTRE CALLE OPICHE	-99.23167138	19.29409599
135	DIF190401585292	Ciudad de México	Tlalpan	Tlalpan	CALLE TULUM COLONIA HÉROES DE PADIERNA, 14200 TLALPAN, TLALPAN CIUDAD DE MÉXICO ENTRE CALLE TEKAL Y CALLE HOMUN, CALLE SACALUM EL PROYECTO DE CONSTRUCCIÓN DE DRENAJE SANITARIO SE LLEVARÁ A CABO EN LA CALLE TULUM ENTRE CALLES TE	-99.2268382	19.28392955
136	DIF190401585308	Ciudad de México	Tlalpan	Tlalpan	CALLE TECOH COLONIA PEDREGAL DE SAN NICOLÁS 4A SECCIÓN, 14100 TLALPAN, TLALPAN CIUDAD DE MÉXICO ENTRE CALLE DZEMUL Y CALLE TETIZ, CALLE CHANCENOTE EL PROYECTO DE CONSTRUCCIÓN DE DRENAJE SANITARIO SE LLEVARÁ A CABO EN CALLE TECO	-99.23335329	19.27633295
137	DIF190401585321	Ciudad de México	Tlalpan	Tlalpan	CALLE ZAPOTE COLONIA ISIDRO FABELA, 14030 TLALPAN, TLALPAN CIUDAD DE MÉXICO ENTRE CALLE PIEDRA FILOSOFAL Y CALLE PIEDRA IMÁN, CALLE PIEDRA CALIZA EL PROYECTO DE CONSTRUCCIÓN DE DRENAJE SANITARIO SE REALIZARÁ A UNA CUADRA DETRÁS	-99.17929068	19.30172531



#	FOLIO	ESTADO	MUNICIPIO	LOCALIDAD	DIRECCION	LONGITUD	LATITUD
138	DIF190401585389	Ciudad de México	Álvaro Obregón	Álvaro Obregón	CALLE CALLE PUERTO MAZATLÁN ANDADOR PUERTO TECOLUTLA Y CERRADA PUERTO MAZATLÁN INTERIOR SN COLONIA PILOTO AMPLIACIÓN LÓPEZ MATEOS, 1290 ÁLVARO OBREGÓN, ÁLVARO OBREGÓN CIUDAD DE MÉXICO ENTRE CALLE CALLE PUERTO NAUTLA Y CALLE CALL	-99.22873221	19.37692299
139	DIF190401585398	Ciudad de México	Álvaro Obregón	Álvaro Obregón	CALLE CALLES MARACAIBEROS MITUENSES JUJEÑOS MAGREBINOS, PACEÑOS, MARACUCHOS, MANRESANOS, NICARAGÜENSES, PIURANOS Y MIRANDENSES INTERIOR SN COLONIA LA JOYA, 1280 ÁLVARO OBREGÓN, ÁLVARO OBREGÓN CIUDAD DE MÉXICO ENTRE CALLE CALLE A	-99.21258799	19.38465407
140	DIF190401605579	Ciudad de México	Tlalpan	Tlalpan	CALLE BORDO COLONIA VILLA LÁZARO CÁRDENAS, 14370 TLALPAN, TLALPAN CIUDAD DE MÉXICO ENTRE AVENIDA ACOXPA Y CALLEJON SAN FRANCISCO, CALLE EMILIANO ZAPATA EL PROYECTO A REALIZAR SE ENCUENTRA EN CALLE EMILIANO ZAPATA ENTRE AVENIDA CALLE VERACRUZ NORTE INTERIOR S/N BARRIO SANTA CRUZ, 12000 VILLA MILPA ALTA, MILPA ALTA CIUDAD DE MÉXICO ENTRE CALLE ZACATECAS Y CALLE YUCATAN, DEL EDIFICIO DE LA ALCALDÍA TOMAR CALLE CONSTITUCIÓN DAR VUELTA A LA IZQUIERDA EN	-99.14310435	19.29884956
141	DIF190401619983	Ciudad de México	Milpa Alta	Villa Milpa Alta	Aldama 63, San Pablo, Iztapalapa, 09000 Ciudad de México, CDMX, México	-99.02029996	19.19921259
142	DIF200101699942	Ciudad de México	Iztapalapa	Iztapalapa	Calle 10 & Calle Canario, Tolteca, 01150 Ciudad de México, CDMX, México	-99.1942258	19.3898341
143	DIF200101702442	Ciudad de México	Álvaro Obregón	Álvaro Obregón	CALLE 16 DE SEPTIEMBRE PUEBLO SAN ANDRÉS TOTOLTEPEC, 14400 TLALPAN, TLALPAN CIUDAD DE MÉXICO ENTRE CALLE CORREGIDORA Y CALLE REFORMA, EL PROYECTO A REALIZAR SE ENCUENTRA POR LA CARRETERA FEDERAL A CUERNAVACA LA CALLE REFORMA DADO QUE ES GASTO INDIRECTO EL PROYECTO SE UBICA EN LA CABECERA MUNICIPAL	-99.17202324	19.25275732
144	DIF190401605517	Ciudad de México	Cuauhtémoc	Cuauhtémoc	CALLE ARENAL COLONIA ARENAL TEPEPAN, 14610 TLALPAN, TLALPAN CIUDAD DE MÉXICO ENTRE AVENIDA INSURGENTES Y CALLE CUAUTLA, EL PROYECTO A REALIZAR SE ENCUENTRA EN CALLE ARENAL ENTRE AVENIDA INSURGENTES Y CALLE CUATLA EN LA PARTE	-99.151884	19.441647
145	DIF190401612550	Ciudad de México	Tlalpan	Tlalpan	AVENIDA MORELOS PONIENTE 18 INTERIOR S/N PUEBLO SAN SALVADOR CUAUHTENCO, 12300 SAN SALVADOR CUAUHTENCO, MILPA ALTA CIUDAD DE MÉXICO ENTRE CALLE NIÑOS HÉROES Y CALLE HIDALGO, CALLE FRANCISCO JAVIER MINA CALLE PRINCIPAL DE PUEBL	-99.17640463	19.28527262
146	DIF190401605581	Ciudad de México	Milpa Alta	San Salvador Cuauhtenco		-99.08951673	19.19263194
147	DIF190401619762	Ciudad de México	Milpa Alta	San Salvador Cuauhtenco			



#	FOLIO	ESTADO	MUNICIPIO	LOCALIDAD	DIRECCION	LONGITUD	LATITUD
148	DIF190401619863	Ciudad de México	Milpa Alta	San Francisco Tecoxpa	BOULEVARD JOSE LOPEZ PORTILLO INTERIOR S/N PUEBLO SAN FRANCISCO TECOXPA, 12700 SAN FRANCISCO TECOXPA, MILPA ALTA CIUDAD DE MÉXICO ENTRE CALLE MATAMOROS Y AVENIDA HIDALGO, DEL EDIFICIO DE LA ALCALDÍA TOMAR AVENIDA NUEVO LEÓN R CALLE CONSTITUCIÓN INTERIOR S/N VILLA VILLA MILPA ALTA CENTRO, 12000 VILLA MILPA ALTA, MILPA ALTA CIUDAD DE MÉXICO ENTRE AVENIDA YUCATAN SUR Y AVENIDA MEXICO SUR, AVENIDA JALISCO ORIENTE EDIFICIO PRINCIPAL DE LA ALCALDÍA DIRECC	-99.00584202	19.20252617
149	DIF190401619992	Ciudad de México	Milpa Alta	Villa Milpa Alta	BOULEVARD CANAL DE REVOLUCIÓN INTERIOR COLONIA LA CONCHITA ZAPOTITLÁN, 13360 TLÁHUAC, TLÁHUAC CIUDAD DE MÉXICO ENTRE CALLE SEBASTIAN TREJO Y CALLE LUIS DELGADO, CANAL DE REVOLUCIÓN INTERIOR COLONIA LA CONCHITA ZAPOTITLÁN CP	-99.02289332	19.19145859
150	DIF190401630723	Ciudad de México	Tláhuac	Tláhuac	CALLE CANAL DE REVOLUCIÓN INTERIOR COLONIA LA CONCHITA ZAPOTITLÁN, 13360 TLÁHUAC, TLÁHUAC CIUDAD DE MÉXICO ENTRE CALLE SEBASTIAN TREJO Y CALLE LUIS DELGADO, CALLE CANAL DE REVOLUCIÓN INTERIOR COLONIA LA CONCHITA ZAPOTITLÁN	-99.02202497	19.28292352
151	DIF190401630726	Ciudad de México	Tláhuac	Tláhuac	CALLE CEHUANTEPEC COLONIA MESA DE LOS HORNOS, 14420 TLALPAN, TLALPAN CIUDAD DE MÉXICO ENTRE CALLE CHANTEPEC Y AVENIDA TEPETL, SE LLEGA POR CALLE CAMINO A LA CANTERA AL ENTRONQUE DE AVENIDA TEPETL DESPUÉS SE LLEGA A LA CALLE C	-99.0310099	19.28313109
152	DIF190401663460	Ciudad de México	Tlalpan	Tlalpan	CALLE CEHUANTEPEC COLONIA MESA DE LOS HORNOS, 14420 TLALPAN, TLALPAN CIUDAD DE MÉXICO ENTRE CALLE CHANTEPEC Y AVENIDA TEPETL, SE LLEGA POR CALLE CAMINO A LA CANTERA AL ENTRONQUE DE AVENIDA TEPETL DESPUÉS SE LLEGA A LA CALLE C	-99.18464189	19.27598315
153	DIF190401663501	Ciudad de México	Tlalpan	Tlalpan	CALLE DURAZNO COLONIA 2 DE OCTUBRE, 14739 TLALPAN, TLALPAN CIUDAD DE MÉXICO ENTRE CALLE TIJERA Y CALLE PIEDRA TRONADA, EL PROYECTO SE REALIZARA EN CALLE DURAZNO A UN COSTADO DE LA TERMINAL APTRA RUTAS A1 A2 A3 A4	-99.18464189	19.27594517
154	DIF190401663531	Ciudad de México	Tlalpan	Tlalpan	CALLE GUERRERO PUEBLO PARRES EL GUARDA, 14900 PARRES (EL GUARDA), TLALPAN CIUDAD DE MÉXICO ENTRE CARRETERA FEDERAL A CUERNAVACA Y CALLE MIGUEL HIDALGO, AVENIDA JUÁREZ EL PREESCOLAR SE ENCUENTRA EN EL CENTRO DEL PUEBLO LA CARRET	-99.23056138	19.27290121
155	DIF190401660286	Ciudad de México	Tlalpan	Parres (El Guarda)	CALLE MIGUEL HIDALGO INTERIOR SN PUEBLO PARRES EL GUARDA, 14900 PARRES (EL GUARDA), TLALPAN CIUDAD DE MÉXICO ENTRE CALLE MANUEL GARRIDO LACROIX Y CALLE 20 DE NOVIEMBRE, EL PROYECTO SE ENCUENTRA EN CALLE MIGUEL HIDALGO A DOS C	-99.17293321	19.13592914
156	DIF190401662965	Ciudad de México	Tlalpan	Parres (El Guarda)		-99.1752314	19.13714708



#	FOLIO	ESTADO	MUNICIPIO	LOCALIDAD	DIRECCION	LONGITUD	LATITUD
157	DIF190401663137	Ciudad de México	Tlalpan	San Miguel Ajusco	CALLE MIGUEL HIDALGO 54 INTERIOR SN PUEBLO SAN MIGUEL AJUSCO, 14700 SAN MIGUEL AJUSCO, TLALPAN CIUDAD DE MÉXICO ENTRE CALLE MARIANO ABASOLO Y CALLE MARIANO ESCOBEDO, EL PROYECTO SE REALIZARA EN AVENIDA HIDALGO NO 54 A UNA CA	-99.20083672	19.22594835
158	DIF190401663287	Ciudad de México	Tlalpan	San Miguel Topilejo	CALLE MIRADOR DE CHAPULTEPEC PUEBLO SAN MIGUEL TOPILEJO, 14500 SAN MIGUEL TOPILEJO, TLALPAN CIUDAD DE MÉXICO ENTRE CALLE LAS CRUCES Y CALLE TETEQUILO, AVENIDA CRUZ BLANCA EL PREESCOLAR SE ENCUENTRA FRENTE AL SALÓN EJIDAL DEL PU	-99.146684	19.20357816
159	DIF190401663363	Ciudad de México	Tlalpan	San Miguel Topilejo	CALLE CAMINO ANTIGUO A CUERNAVACA PUEBLO SAN MIGUEL TOPILEJO, 14500 SAN MIGUEL TOPILEJO, TLALPAN CIUDAD DE MÉXICO ENTRE CALLE SANTA CRUZ Y CALLE XAXALCO, EL PROYECTO SE REALIZARA EN CAMINO A ANTIGUO CUERNAVACA A TRES CUADRAS	-99.14157291	19.19691849
160	DIF190401663407	Ciudad de México	Tlalpan	San Miguel Ajusco	CALLE JOSÉ MA. MORELOS PUEBLO SANTO TOMAS AJUSCO, 14710 SAN MIGUEL AJUSCO, TLALPAN CIUDAD DE MÉXICO ENTRE CALLE LEONA VICARIO Y BRECHA SANTIAGO XICOTÉNCATL, EL PREESCOLAR SE ENCUENTRA FRENTE A LA PARROQUIA DE SANTO TOMAS APÓS	-99.20403775	19.21748283
161	DIF190401663433	Ciudad de México	Tlalpan	Tlalpan	CALLE CEHUANTEPEC COLONIA MESA DE LOS HORNOS, 14420 TLALPAN, TLALPAN CIUDAD DE MÉXICO ENTRE CALLE CHANTEPEC Y AVENIDA TEPETL, SE LLEGA POR CALLE CAMINO A LA CANTERA AL ENTRONQUE DE AVENIDA TEPETL DESPUÉS SE LLEGA A LA CALLE C	-99.18461506	19.27601353
162	DIF190401663091	Ciudad de México	Tlalpan	Parres (El Guarda)	CALLE MIGUEL HIDALGO PUEBLO PARRES EL GUARDA, 14900 PARRES (EL GUARDA), TLALPAN CIUDAD DE MÉXICO ENTRE CALLE MANUEL GARRIDO LACROIX Y CALLE 20 DE NOVIEMBRE, EL PROYECTO SE REALIZARA EN CALLE MIGUEL HIDALGO A DOS CALLES DEL PA	-99.17518312	19.1370888
163	DIF190401663094	Ciudad de México	Tlalpan	San Miguel Ajusco	CALLE HIDALGO PUEBLO SAN MIGUEL AJUSCO, 14700 SAN MIGUEL AJUSCO, TLALPAN CIUDAD DE MÉXICO ENTRE CALLE MARIANO MATAMOROS Y CALLE MARIANO ABASOLO, CALLE MARIANO ESCOBEDO LA PRIMARIA SE ENCUENTRA EN EL CENTRO DEL PUEBLO A UN COSTA	-99.20007317	19.22595099
164	DIF190401663204	Ciudad de México	Tlalpan	San Miguel Ajusco	CALLE MIGUEL HIDALGO 54 INTERIOR SN PUEBLO SAN MIGUEL AJUSCO, 14700 SAN MIGUEL AJUSCO, TLALPAN CIUDAD DE MÉXICO ENTRE CALLE MARIANO ESCOBEDO Y CALLE MARIANO ABASOLO, EL PROYECTO SE REALIZARA EN AVENIDA HIDALGO NO 54 A UNA CA	-99.2008689	19.22600407



#	FOLIO	ESTADO	MUNICIPIO	LOCALIDAD	DIRECCION	LONGITUD	LATITUD
165	DIF190401663229	Ciudad de México	Tlalpan	San Miguel Ajusco	CALLE HIDALGO PUEBLO SAN MIGUEL AJUSCO, 14700 SAN MIGUEL AJUSCO, TLALPAN CIUDAD DE MÉXICO ENTRE CALLE MARIANO MATAMOROS Y CALLE MARIANO ABASOLO, CALLE MARIANO ESCOBEDO LA PRIMARIA SE ENCUENTRA EN EL CENTRO DEL PUEBLO A UN COSTA	-99.20007497	19.22593316
166	DIF190401663256	Ciudad de México	Tlalpan	Tlalpan	CALLE ALAMOS COLONIA BOSQUES DEL PEDREGAL, 14738 TLALPAN, TLALPAN CIUDAD DE MÉXICO ENTRE CALLE CEDROS Y CALLE SABINOS, CALLE JACARANDAS EL PROYECTO SE REALIZARA EN CALLE ÁLAMOS A UNA CUADRA DE LA IGLESIA DE LA VIRGEN DE LA ROCA	-99.23682877	19.27203147
167	DIF190401696912	Ciudad de México	Cuauhtémoc	Cuauhtémoc	Buenavista, 06350 Ciudad de México, CDMX, México	-99.1504734	19.4458754
168	DIF200101700842	Ciudad de México	Cuauhtémoc	Cuauhtémoc	Calle Nezahualcóyotl 109, Centro, Cuauhtémoc, 06080 Centro, CDMX, México	-99.1371839	19.4250719
169	DIF200101700844	Ciudad de México	Cuauhtémoc	Cuauhtémoc	Calle Nezahualcóyotl 109, Centro, Cuauhtémoc, 06080 Centro, CDMX, México	-99.1371839	19.4250719
170	DIF200101700856	Ciudad de México	Cuauhtémoc	Cuauhtémoc	Calle Nezahualcóyotl 109, Centro, Cuauhtémoc, 06080 Centro, CDMX, México	-99.1371839	19.4250719
171	DIF200101700862	Ciudad de México	Cuauhtémoc	Cuauhtémoc	Calle Nezahualcóyotl 109, Centro, Cuauhtémoc, 06080 Centro, CDMX, México	-99.1371839	19.4250719
172	DIF200101700868	Ciudad de México	Cuauhtémoc	Cuauhtémoc	Calle Nezahualcóyotl 109, Centro, Cuauhtémoc, 06080 Centro, CDMX, México	-99.1371839	19.4250719
173	DIF200101700946	Ciudad de México	Milpa Alta	San Pablo Oztotepec	Av Fabian Flores Ote 25, San Pablo Oztotepec, San Miguel, Milpa Alta, 12400 San Pablo Oztotepec, CDMX, México	-99.07099485	19.18535029
174	DIF200101700946	Ciudad de México	Milpa Alta	San Antonio Tecómitl	Av. 5 de Mayo Ote. 15D, Xochitepetl, Milpa Alta, 12100 San Antonio Tecómitl, CDMX, México	-98.98925185	19.21700261
175	DIF200101701440	Ciudad de México	Coyoacán	Coyoacán	Coyoacán, Ciudad de México, CDMX, México	-99.1629131	19.3486926
176	DIF200101701498	Ciudad de México	Tláhuac	Tláhuac	Av. Tlahuac 137, Tláhuac, 13000 Ciudad de México, CDMX, México	-99.005212	19.270531
177	DIF200101701560	Ciudad de México	Tláhuac	Tláhuac	Av. Tlahuac 137, Tláhuac, 13000 Ciudad de México, CDMX, México	-99.005212	19.270531
178	DIF200101701605	Ciudad de México	Tláhuac	Tláhuac	Av. Tlahuac 137, Tláhuac, 13000 Ciudad de México, CDMX, México	-99.005212	19.270531
179	DIF200101699958	Ciudad de México	Iztapalapa	Iztapalapa	Prolongacion Paseo de la Reforma, San Lorenzo Tezonco, Ciudad de México, CDMX, México	-99.0662713	19.315505
180	DIF200101700832	Ciudad de México	Cuauhtémoc	Cuauhtémoc	Calle Nezahualcóyotl 109, Centro, Cuauhtémoc, 06080 Centro, CDMX, México	-99.1371839	19.4250719



#	FOLIO	ESTADO	MUNICIPIO	LOCALIDAD	DIRECCION	LONGITUD	LATITUD
181	DIF200101700838	Ciudad de México	Cuauhtémoc	Cuauhtémoc	Calle Nezahualcóyotl 109, Centro, Cuauhtémoc, 06080 Centro, CDMX, México	-99.1371839	19.4250719
182	DIF200101700863	Ciudad de México	Cuauhtémoc	Cuauhtémoc	Calle Nezahualcóyotl 109, Centro, Cuauhtémoc, 06080 Centro, CDMX, México	-99.1371839	19.4250719
183	DIF200101700870	Ciudad de México	Cuauhtémoc	Cuauhtémoc	Calle Nezahualcóyotl 109, Centro, Cuauhtémoc, 06080 Centro, CDMX, México	-99.1371839	19.4250719
184	DIF200101702099	Ciudad de México	La Magdalena Contreras	La Magdalena Contreras	Álvaro Obregón 20, Barranca Seca, La Magdalena Contreras, 10580 Ciudad de México, CDMX, México	-99.2414827	19.3046877
185	DIF200101702100	Ciudad de México	La Magdalena Contreras	La Magdalena Contreras	Álvaro Obregón 20, Barranca Seca, La Magdalena Contreras, 10580 Ciudad de México, CDMX, México	-99.2414827	19.3046877
186	DIF200101702101	Ciudad de México	La Magdalena Contreras	La Magdalena Contreras	Álvaro Obregón 20, Barranca Seca, La Magdalena Contreras, 10580 Ciudad de México, CDMX, México	-99.2414827	19.3046877
187	DIF200101700852	Ciudad de México	Cuauhtémoc	Cuauhtémoc	Calle Nezahualcóyotl 109, Centro, Cuauhtémoc, 06080 Centro, CDMX, México	-99.1371839	19.4250719
188	DIF200101701577	Ciudad de México	Tláhuac	Tláhuac	Av. Tlahuac 137, Tláhuac, 13000 Ciudad de México, CDMX, México	-99.005212	19.270531
189	DIF200101701594	Ciudad de México	Tláhuac	Tláhuac	Av. Tlahuac 137, Tláhuac, 13000 Ciudad de México, CDMX, México	-99.005212	19.270531
190	DIF200101701764	Ciudad de México	Álvaro Obregón	Álvaro Obregón	Acueducto, 01120 Ciudad de México, CDMX, México	-99.2030585	19.3982148
191	DIF200101703137	Ciudad de México	Gustavo A. Madero	Gustavo A. Madero	5 de Febrero 34, Aragón La Villa(Aragón), Gustavo A. Madero, 07050 Ciudad de México, CDMX, México	-99.11418915	19.48326177
192	DIF200101702472	Ciudad de México	Milpa Alta	San Pablo Oztotepec	San Pablo Oztotepec, 12400 San Pablo Oztotepec, CDMX, México	-99.0709315	19.1861266
193	DIF200101702472	Ciudad de México	Milpa Alta	San Antonio Tecómitl	San Antonio Tecómitl, CDMX, México	-98.9935558	19.2194041
194	DIF200101701584	Ciudad de México	Tláhuac	Tláhuac	Av. Tlahuac 137, Tláhuac, 13000 Ciudad de México, CDMX, México	-99.005212	19.270531
195	DIF200101701597	Ciudad de México	Tláhuac	Tláhuac	Av. Tlahuac 137, Tláhuac, 13000 Ciudad de México, CDMX, México	-99.005212	19.270531
196	DIF200101701621	Ciudad de México	Tláhuac	Tláhuac	Av. Tlahuac 137, Tláhuac, 13000 Ciudad de México, CDMX, México	-99.005212	19.270531
197	DIF200101700008	Ciudad de México	Iztapalapa	Iztapalapa	Aldama 63, San Pablo, Iztaapalapa, 09000 Ciudad de México, CDMX, México	-99.0926985	19.3590113



#	FOLIO	ESTADO	MUNICIPIO	LOCALIDAD	DIRECCION	LONGITUD	LATITUD
198	DIF200101700011	Ciudad de México	Iztapalapa	Iztapalapa	Aldama 63, San Pablo, Iztapalapa, 09000 Ciudad de México, CDMX, México	-99.0926985	19.3590113
199	DIF200101701568	Ciudad de México	Tláhuac	Tláhuac	Av. Tlahuac 137, Tláhuac, 13000 Ciudad de México, CDMX, México	-99.005212	19.270531
200	DIF200101700820	Ciudad de México	Cuauhtémoc		Calle Nezahualcóyotl 109, Centro, Cuauhtémoc, 06080 Centro, CDMX, México	-99.1371839	19.4250719
201	DIF200101700846	Ciudad de México	Cuauhtémoc	Cuauhtémoc	Calle Nezahualcóyotl 109, Centro, Cuauhtémoc, 06080 Centro, CDMX, México	-99.1371839	19.4250719
202	DIF200101701782	Ciudad de México	Iztacalco	Iztacalco	Av. Río Churubusco, Granjas México, Ciudad de México, CDMX, México	-99.0986041	19.4008614
203	DIF200101700866	Ciudad de México	Cuauhtémoc	Cuauhtémoc	Calle Nezahualcóyotl 109, Centro, Cuauhtémoc, 06080 Centro, CDMX, México	-99.1371839	19.4250719
204	DIF200101703246	Ciudad de México	Cuajimalpa de Morelos	Cuajimalpa De Morelos	Cuajimalpa de Morelos, CDMX, México	-99.2880597	19.3631419
205	DIF200101700948	Ciudad de México	Milpa Alta	Villa Milpa Alta	Calle Veracruz Sur 3, Villa Milpa Alta, La Concepción, Milpa Alta, 12000 Villa Milpa Alta, CDMX, México	-99.0207839	19.18806083
206	DIF200101700961	Ciudad de México	Milpa Alta	Villa Milpa Alta	Sta. Ana 58, Villa Milpa Alta, San Agustín, Milpa Alta, 12000 Villa Milpa Alta, CDMX, México	-99.01488304	19.18637371
207	DIF200101700961	Ciudad de México	Milpa Alta	Villa Milpa Alta	Av. Jalisco Ote. SN-S, Villa Milpa Alta, Centro, Milpa Alta, 12000 Villa Milpa Alta, CDMX, México	-99.0226239	19.19186058
208	DIF200101702001	Ciudad de México	Xochimilco	Xochimilco	Francisco Goytia 11, San Pedro, Xochimilco, 16090 Ciudad de México, CDMX, México	-99.10766602	19.25637713
209	DIF200101702001	Ciudad de México	Xochimilco	Xochimilco	Francisco Goytia 12, San Pedro, Xochimilco, 16090 Ciudad de México, CDMX, México	-99.10783768	19.25670125
210	DIF200101702001	Ciudad de México	Xochimilco	Xochimilco	Francisco Goytia 11, San Pedro, Xochimilco, 16090 Ciudad de México, CDMX, México	-99.10783768	19.25662022
211	DIF200101703181	Ciudad de México	Gustavo A. Madero	Gustavo A. Madero	Iturbide 14, Villa Gustavo A. Madero, Gustavo A. Madero, 07050 Ciudad de México, CDMX, México	-99.11470413	19.48423276
212	DIF200101703185	Ciudad de México	Gustavo A. Madero	Gustavo A. Madero	Fray Juan de Zumárraga 55B, Villa Gustavo A. Madero, Gustavo A. Madero, 07050 Ciudad de México, CDMX, México	-99.11521912	19.48309994
213	DIF200101703200	Ciudad de México	Gustavo A. Madero	Gustavo A. Madero	Fray Juan de Zumárraga 48, Villa Gustavo A. Madero, Gustavo A. Madero, 07050 Ciudad de México, CDMX, México	-99.11624908	19.48374727
214	DIF200101702098	Ciudad de México	La Magdalena Contreras	La Magdalena Contreras	Álvaro Obregón 20, Barranca Seca, La Magdalena Contreras, 10580 Ciudad de México, CDMX, México	-99.2414827	19.3046877
215	DIF200101702103	Ciudad de México	La Magdalena Contreras	La Magdalena Contreras	Álvaro Obregón 20, Barranca Seca, La Magdalena Contreras, 10580 Ciudad de México, CDMX, México	-99.2414827	19.3046877



#	FOLIO	ESTADO	MUNICIPIO	LOCALIDAD	DIRECCION	LONGITUD	LATITUD
216	DIF200101703210	Ciudad de México	Gustavo A. Madero	Gustavo A. Madero	Mina 19, 15 de Agosto, Gustavo A. Madero, 07050 Ciudad de México, CDMX, México	-99.11418915	19.48439459
217	DIF200101703148	Ciudad de México	Gustavo A. Madero	Gustavo A. Madero	Mercado Villa Zona 34 loc 532-525 1er piso, Villa Gustavo A. Madero, Gustavo A. Madero, 07050 Ciudad de México, CDMX, México	-99.11487579	19.48358544
218	DIF200101702156	Ciudad de México	Benito Juárez	Benito Juárez	Av. División del Nte. 1611, Sta Cruz Atoyac, Benito Juárez, 03310 Ciudad de México, CDMX, México	-99.1579611	19.3720433
219	DIF200101701385	Ciudad de México	Coyoacán	Coyoacán	Coyoacán, Ciudad de México, CDMX, México	-99.1561883	19.3437444
220	DIF200101701401	Ciudad de México	Coyoacán	Coyoacán	Coyoacán, Ciudad de México, CDMX, México	-99.1561883	19.3437444
221	DIF200101701426	Ciudad de México	Coyoacán	Coyoacán	Coyoacán, Ciudad de México, CDMX, México	-99.1629131	19.3486926
222	DIF200101702372	Ciudad de México	Álvaro Obregón	Álvaro Obregón	Calle 10 & Calle Canario, Tolteca, 01150 Ciudad de México, CDMX, México	-99.1942258	19.3898341
223	DIF200101702373	Ciudad de México	Álvaro Obregón	Álvaro Obregón	Calle 10 & Calle Canario, Tolteca, 01150 Ciudad de México, CDMX, México	-99.1942258	19.3898341
224	DIF200101702374	Ciudad de México	Álvaro Obregón	Álvaro Obregón	Calle 10 & Calle Canario, Tolteca, 01150 Ciudad de México, CDMX, México	-99.1942258	19.3898341
225	DIF200101701470	Ciudad de México	Tláhuac	Tláhuac	Av. Tlahuac 137, Tláhuac, 13000 Ciudad de México, CDMX, México	-99.005212	19.270531
226	DIF200101701476	Ciudad de México	Tláhuac	Tláhuac	Av. Tlahuac 137, Tláhuac, 13000 Ciudad de México, CDMX, México	-99.005212	19.270531
227	DIF200101701482	Ciudad de México	Tláhuac	Tláhuac	Av. Tlahuac 137, Tláhuac, 13000 Ciudad de México, CDMX, México	-99.005212	19.270531
228	DIF200101701487	Ciudad de México	Tláhuac	Tláhuac	Av. Tlahuac 137, Tláhuac, 13000 Ciudad de México, CDMX, México	-99.005212	19.270531
229	DIF200101701503	Ciudad de México	Tláhuac	Tláhuac	Av. Tlahuac 137, Tláhuac, 13000 Ciudad de México, CDMX, México	-99.005212	19.270531
230	DIF200101701522	Ciudad de México	Tláhuac	Tláhuac	Av. Tlahuac 137, Tláhuac, 13000 Ciudad de México, CDMX, México	-99.005212	19.270531
231	DIF200101701531	Ciudad de México	Xochimilco	Xochimilco	Camino a San Lucas 32, Xochimilco, 16300 Ciudad de México, CDMX, México	-99.10820246	19.2502391
232	DIF200101701531	Ciudad de México	Xochimilco	Xochimilco	Calle Maíz 204, Santiago Tepalcatlalpan, Xochimilco, 16200 Ciudad de México, CDMX, México	-99.10766602	19.25281183
233	DIF200101701542	Ciudad de México	Xochimilco	Xochimilco	16090, Francisco Goytia 11, San Pedro, Xochimilco, 16200 Ciudad de México, CDMX, México	-99.10903931	19.25540479
234	DIF200101701542	Ciudad de México	Xochimilco	Xochimilco	Gladiolas 161, San Pedro, Xochimilco, 16090 Ciudad de México, CDMX, México	-99.10886765	19.25702536



#	FOLIO	ESTADO	MUNICIPIO	LOCALIDAD	DIRECCION	LONGITUD	LATITUD
235	DIF200101699947	Ciudad de México	Iztapalapa	Iztapalapa	Aldama 63, San Pablo, Iztapalapa, 09000 Ciudad de México, CDMX, México	-99.0926985	19.3590113
236	DIF200101702002	Ciudad de México	Xochimilco	Xochimilco	Av. Guadalupe I. Ramírez 5, El Rosario, Xochimilco, 16070 Ciudad de México, CDMX, México	-99.10423279	19.2638316
237	DIF200101702002	Ciudad de México	Xochimilco	Xochimilco	Av. Guadalupe I. Ramírez 5, El Rosario, Xochimilco, 16070 Ciudad de México, CDMX, México	-99.10431862	19.26358853
238	DIF200101702002	Ciudad de México	Xochimilco	Xochimilco	Av. Guadalupe I. Ramírez 5, El Rosario, Xochimilco, 16070 Ciudad de México, CDMX, México	-99.10395384	19.26354801
239	DIF200101701527	Ciudad de México	Tláhuac	Tláhuac	Av. Tlahuac 137, Tláhuac, 13000 Ciudad de México, CDMX, México	-99.005212	19.270531
240	DIF200101700012	Ciudad de México	Iztapalapa	Iztapalapa	Aldama 63, San Pablo, Iztapalapa, 09000 Ciudad de México, CDMX, México	-99.0926985	19.3590113
241	DIF200101700014	Ciudad de México	Iztapalapa	Iztapalapa	Aldama 63, San Pablo, Iztapalapa, 09000 Ciudad de México, CDMX, México	-99.0926985	19.3590113
242	DIF200101700016	Ciudad de México	Iztapalapa	Iztapalapa	Aldama 63, San Pablo, Iztapalapa, 09000 Ciudad de México, CDMX, México	-99.0926985	19.3590113
243	DIF200101700018	Ciudad de México	Iztapalapa	Iztapalapa	Aldama 63, San Pablo, Iztapalapa, 09000 Ciudad de México, CDMX, México	-99.0926985	19.3590113
244	DIF200101702447	Ciudad de México	Milpa Alta	San Antonio Tecómitl	San Antonio Tecómitl, CDMX, México	-98.9935558	19.2194041
245	DIF200101702447	Ciudad de México	Milpa Alta	Villa Milpa Alta	Villa Milpa Alta, 12000 Villa Milpa Alta, CDMX, México	-99.0267076	19.1942041
246	DIF200101701376	Ciudad de México	Coyoacán	Coyoacán	Coyoacán, Ciudad de México, CDMX, México	-99.1561883	19.3437444
247	DIF200101701376	Ciudad de México	Coyoacán	Coyoacán	Coyoacán, Ciudad de México, CDMX, México	-99.1629131	19.3486926
248	DIF200101701409	Ciudad de México	Coyoacán	Coyoacán	Coyoacán, Ciudad de México, CDMX, México	-99.1629131	19.3486926
249	DIF200101701413	Ciudad de México	Coyoacán	Coyoacán	Coyoacán, Ciudad de México, CDMX, México	-99.1629131	19.3486926
250	DIF200101701477	Ciudad de México	Tláhuac	Tláhuac	Av. Tlahuac 137, Tláhuac, 13000 Ciudad de México, CDMX, México	-99.005212	19.270531
251	DIF200101701490	Ciudad de México	Iztacalco	Iztacalco	Iztacalco, Ciudad de México, CDMX, México	-99.0976808	19.3948036
252	DIF200101701491	Ciudad de México	Tláhuac	Tláhuac	Av. Tlahuac 137, Tláhuac, 13000 Ciudad de México, CDMX, México	-99.005212	19.270531
253	DIF200101701537	Ciudad de México	Xochimilco	Xochimilco	Camino a San Lucas 32, Xochimilco, 16300 Ciudad de México, CDMX, México	-99.10766602	19.25021884



#	FOLIO	ESTADO	MUNICIPIO	LOCALIDAD	DIRECCION	LONGITUD	LATITUD
254	DIF200101701537	Ciudad de México	Xochimilco	Xochimilco	Camino a San Lucas 32, Xochimilco, 16300 Ciudad de México, CDMX, México	-99.10800934	19.25070503
255	DIF200101701540	Ciudad de México	Xochimilco	Xochimilco	Camino a San Lucas 32, Xochimilco, 16300 Ciudad de México, CDMX, México	-99.10835266	19.25021884
256	DIF200101701540	Ciudad de México	Xochimilco	Xochimilco	Camino a San Lucas 32, Xochimilco, 16300 Ciudad de México, CDMX, México	-99.10792351	19.25054297
257	DIF200101703145	Ciudad de México	Gustavo A. Madero	Gustavo A. Madero	Iturbide 30, Villa Gustavo A. Madero, Gustavo A. Madero, 07050 Ciudad de México, CDMX, México	-99.11590576	19.48423276
258	DIF200101701604	Ciudad de México	Tláhuac	Tláhuac	Av. Tlahuac 137, Tláhuac, 13000 Ciudad de México, CDMX, México	-99.005212	19.270531
259	DIF200101701611	Ciudad de México	Tláhuac	Tláhuac	Av. Tlahuac 137, Tláhuac, 13000 Ciudad de México, CDMX, México	-99.005212	19.270531
260	DIF200101701625	Ciudad de México	Tláhuac	Tláhuac	Av. Tlahuac 137, Tláhuac, 13000 Ciudad de México, CDMX, México	-99.005212	19.270531
261	DIF200101701771	Ciudad de México	Iztapalapa	Iztapalapa	Los Ángeles, Ciudad de México, CDMX, México	-99.0667845	19.3439383
262	DIF200101701781	Ciudad de México	Benito Juárez	Benito Juárez	Av. Río Mixcoac, Acacias, Ciudad de México, CDMX, México	-99.1748844	19.3625618
263	DIF200101700815	Ciudad de México	Cuauhtémoc		Calle Nezahualcóyotl 109, Centro, Cuauhtémoc, 06080 Centro, CDMX, México	-99.1371839	19.4250719
264	DIF200101700835	Ciudad de México	Cuauhtémoc	Cuauhtémoc	Calle Nezahualcóyotl 109, Centro, Cuauhtémoc, 06080 Centro, CDMX, México	-99.1371839	19.4250719
265	DIF200101700848	Ciudad de México	Cuauhtémoc	Cuauhtémoc	Calle Nezahualcóyotl 109, Centro, Cuauhtémoc, 06080 Centro, CDMX, México	-99.1371839	19.4250719
266	DIF200101700855	Ciudad de México	Cuauhtémoc	Cuauhtémoc	Calle Nezahualcóyotl 109, Centro, Cuauhtémoc, 06080 Centro, CDMX, México	-99.1371839	19.4250719
267	DIF200101700859	Ciudad de México	Cuauhtémoc	Cuauhtémoc	Calle Nezahualcóyotl 109, Centro, Cuauhtémoc, 06080 Centro, CDMX, México	-99.1371839	19.4250719
268	DIF200201709031	Ciudad de México	Cuauhtémoc	Cuauhtémoc	Debussy 48, Peralvillo, Cuauhtémoc, 06220 Ciudad de México, CDMX, México	-99.1400406	19.4625788
269	DIF200201708746	Ciudad de México	Tlalpan	Tlalpan	Av. San Fernando 84, Tlalpan Centro I, Tlalpan, 14050 Ciudad de México, CDMX, México	-99.16598797	19.29159043
270	DIF200201708758	Ciudad de México	Tlalpan	Tlalpan	Av. San Fernando 84, Tlalpan Centro I, Tlalpan, 14050 Ciudad de México, CDMX, México	-99.16580558	19.29151955
271	DIF200201707325	Ciudad de México	Cuauhtémoc	Cuauhtémoc	Calle Liverpool, Cuauhtémoc, 06600 Ciudad de México, CDMX, México	-99.1626512	19.4249967
272	DIF200201707338	Ciudad de México	Coyoacán	Coyoacán	Coyoacán, Ciudad de México, CDMX, México	-99.1561883	19.3437444



#	FOLIO	ESTADO	MUNICIPIO	LOCALIDAD	DIRECCION	LONGITUD	LATITUD
273	DIF200201708733	Ciudad de México	Tlalpan	Tlalpan	Av. San Fernando 84, Tlalpan Centro I, Tlalpan, 14050 Ciudad de México, CDMX, México	-99.16583776	19.29166132
274	DIF200201708741	Ciudad de México	Tlalpan	Tlalpan	Av. San Fernando 84, Tlalpan Centro I, Tlalpan, 14050 Ciudad de México, CDMX, México	-99.1660738	19.29162081
275	DIF200201708786	Ciudad de México	Tlalpan	Tlalpan	Av. San Fernando 84, Tlalpan Centro I, Tlalpan, 14050 Ciudad de México, CDMX, México	-99.16576266	19.29148917
276	DIF200201707379	Ciudad de México	Cuauhtémoc		Calle Nezahualcóyotl 109, Centro, Cuauhtémoc, 06080 Centro, CDMX, México	-99.1371839	19.4250719
277	DIF200201708798	Ciudad de México	Tlalpan	Tlalpan	Av. San Fernando 84, Tlalpan Centro I, Tlalpan, 14050 Ciudad de México, CDMX, México	-99.16576266	19.29151955
278	DIF200201708811	Ciudad de México	Tlalpan	Tlalpan	Av. San Fernando 84, Toriello Guerra, Tlalpan, 14050 Ciudad de México, CDMX, México	-99.16574121	19.29154486
279	DIF200201708824	Ciudad de México	Tlalpan	Tlalpan	Av. San Fernando 84, Toriello Guerra, Tlalpan, 14050 Ciudad de México, CDMX, México	-99.16573584	19.29154993
280	DIF200201708835	Ciudad de México	Tlalpan	Tlalpan	Av. San Fernando 84, Tlalpan Centro I, Tlalpan, 14050 Ciudad de México, CDMX, México	-99.16579485	19.29150942
281	DIF200201708920	Ciudad de México	Tlalpan	Tlalpan	Av. San Fernando 84, Toriello Guerra, Tlalpan, 14050 Ciudad de México, CDMX, México	-99.16576266	19.2915398
282	DIF200201708923	Ciudad de México	Cuauhtémoc	Cuauhtémoc	López Rayón 46, Lagunilla, Morelos, Cuauhtémoc, 06200 Ciudad de México, CDMX, México	-99.1367732	19.443992
283	DIF200201708973	Ciudad de México	Cuauhtémoc	Cuauhtémoc	Dr. Balmis 69, Doctores, Cuauhtémoc, 06720 Ciudad de México, CDMX, México	-99.1468975	19.4145186
284	DIF200201709001	Ciudad de México	Cuauhtémoc	Cuauhtémoc	Calle de Mixcalco, Centro, 06000 Ciudad de México, CDMX, México	-99.1252768	19.434844
285	DIF200201709024	Ciudad de México	Cuauhtémoc	Cuauhtémoc	Díaz de León 12, Tepito, Morelos, Cuauhtémoc, 06200 Morelos, CDMX, México	-99.126413	19.4437929
286	DIF200201706761	Ciudad de México	Iztapalapa	Iztapalapa	Aldama 63, San Pablo, Iztapalapa, 09000 Ciudad de México, CDMX, México	-99.0926985	19.3590113
287	DIF200201709485	Ciudad de México	Benito Juárez	Benito Juárez	Mercado Independencia, Angel Urraza 2036, Benito Juárez, 03630 Ciudad de México, CDMX, México	-99.15029168	19.379798
288	DIF200201707815	Ciudad de México	Azcapotzalco	Azcapotzalco	Rosas Moreno 28a, Santiago Ahuizotla, Azcapotzalco, 02750 Ciudad de México, CDMX, Mexico	-99.21196103	19.47915524
289	DIF200201708766	Ciudad de México	Tlalpan	Tlalpan	Av. San Fernando 84, Tlalpan Centro I, Tlalpan, 14050 Ciudad de México, CDMX, México	-99.16577339	19.29150942
290	DIF200201708778	Ciudad de México	Tlalpan	Tlalpan	Av. San Fernando 84, Tlalpan Centro I, Tlalpan, 14050 Ciudad de México, CDMX, México	-99.16580558	19.29151955
291	DIF200201708816	Ciudad de México	Cuauhtémoc	Cuauhtémoc	San Camilito 25, Centro, Cuauhtémoc, 06000 Ciudad de México, CDMX, México	-99.13886547	19.44260653



#	FOLIO	ESTADO	MUNICIPIO	LOCALIDAD	DIRECCION	LONGITUD	LATITUD
292	DIF200201707759	Ciudad de México	Cuauhtémoc	Cuauhtémoc	Calle del Fresno 408, Atlampa, Cuauhtémoc, 06450 Ciudad de México, CDMX, Mexico	-99.1590215	19.4617103
293	DIF200201710071	Ciudad de México	Benito Juárez	Benito Juárez	Av. División del Nte. 1611, Sta Cruz Atoyac, Benito Juárez, 03310 Ciudad de México, CDMX, México	-99.1579611	19.3720433
294	DIF200201708105	Ciudad de México	Xochimilco	Xochimilco	Guadalupe I Ramírez, La Noria, Ciudad de México, CDMX, México	-99.1273263	19.2677163
295	DIF200201708105	Ciudad de México	Xochimilco	Xochimilco	Reloj Monumento, Av. Guadalupe I. Ramírez, El Rosario, Xochimilco, 16070 Ciudad de México, CDMX, México	-99.1037178	19.26346699
296	DIF200201712524	Ciudad de México	Azcapotzalco	Azcapotzalco	Av. Jardín 356, Col del Gas, Azcapotzalco, 02970 Ciudad de México, CDMX, México	-99.1593874	19.4689144
297	DIF200201707353	Ciudad de México	Coyoacán	Coyoacán	Coyoacán, Ciudad de México, CDMX, México	-99.1561883	19.3437444
298	DIF200201707377	Ciudad de México	Cuauhtémoc		Calle Nezahualcóyotl, Centro, 06080 Ciudad de México, CDMX, México	-99.1374706	19.4253361
299	DIF200201708533	Ciudad de México	Miguel Hidalgo	Miguel Hidalgo	Mariano Arista, Panteón Civil de Dolores, Miguel Hidalgo, 11100 Ciudad de México, CDMX, México	-99.20499802	19.40738534
300	DIF200201709648	Ciudad de México	Azcapotzalco	Azcapotzalco	Av. Jardín 356, Col del Gas, Azcapotzalco, 02970 Ciudad de México, CDMX, México	-99.1593874	19.4689144
301	DIF200301724404	Ciudad de México	Cuauhtémoc	Cuauhtémoc	CALLE FRANCISCO JAVIER CLAVIJERO INTERIOR 0 COLONIA TRÁNSITO, 06820 CUAUHTÉMOC, CUAUHTÉMOC CIUDAD DE MÉXICO ENTRE CALLE LA VIGA Y CALLE FRAY SERVANDO TERESA DE MIER, CALLE XOCONGO VIALIDADES SECUNDARIAS DE LA ALCALDIA CUAUHTEMO	-99.13267696	19.41655318
302	DIF200301714824	Ciudad de México	Gustavo A. Madero	Gustavo A. Madero	Av. Gran Canal del Desagüe, Nueva Atzacualco, Ciudad de México, CDMX, México	-99.0824191	19.4978279
303	DIF200301717486	Ciudad de México	Gustavo A. Madero	Gustavo A. Madero	AVENIDA MARGARITA MAZA INTERIOR SN COLONIA PATERA VALLEJO, 07700 GUSTAVO A. MADERO, GUSTAVO A. MADERO CIUDAD DE MÉXICO ENTRE AVENIDA LAZARO CARDENAS Y CALLE DUNA, CALLE OTHON DE MENDIZABAL OTE. CENTRO DE ASISTENCIA E INTEGRACIÓ	-99.15419734	19.50652679
304	DIF200301724530	Ciudad de México	Tláhuac	Tláhuac	CALLE LAZARO CARDENAS COLONIA LA CONCHITA ZAPOTITLÁN, 13360 TLÁHUAC, TLÁHUAC CIUDAD DE MÉXICO ENTRE CALLE LUCIANO BECERRA Y CALLE GUILLERMO PRIETO, EL PROYECTO A REALIZAR SE LOCALIZA EN LA CALLE LAZARO CARDENAS ENTRE LAS CALL	-99.0402405	19.2882886



#	FOLIO	ESTADO	MUNICIPIO	LOCALIDAD	DIRECCION	LONGITUD	LATITUD
305	DIF200301717521	Ciudad de México	Gustavo A. Madero	Gustavo A. Madero	AVENIDA MARGARITA MAZA DE JUAREZ COLONIA PATERA VALLEJO, 07700 GUSTAVO A. MADERO, GUSTAVO A. MADERO CIUDAD DE MÉXICO ENTRE AVENIDA LAZARO CARDENAS Y CALZADA VALLEJO, AVENIDA MIGUEL OTHON DE MENDIZABAL CENTRO DE ASISTENCIA E INT	-99.15541607	19.50682006
306	DIF200301717525	Ciudad de México	Iztapalapa	Iztapalapa	CALLE ENNA COLONIA SAN LORENZO, 09900 IZTAPALAPA, IZTAPALAPA CIUDAD DE MÉXICO ENTRE CALLE MARTHA Y CALLE DORA, CALLE ERNESTO AGUIRRE COLORADO EL CAIS CASCADE SE ENCUENTRA SOBRE LA CALLE ENNA	-99.0247519	19.38337443
307	DIF200301717532	Ciudad de México	Azcapotzalco	Azcapotzalco	AVENIDA ROSARIO COLONIA SAN MARTÍN XOCHINAHUAC, 02120 AZCAPOTZALCO, AZCAPOTZALCO CIUDAD DE MÉXICO ENTRE CALLE 3 Y CALLE 4, CALLE HUITZILIN SOBRE AV. AZCAPOTZALCO ENTRE CALLE 3 Y CALLE 4, Y CALLE HUITZILIN	-99.19493733	19.49902665
308	DIF200301717533	Ciudad de México	Gustavo A. Madero	Gustavo A. Madero	CALLE COMETA COLONIA CUAUTEPEC BARRIO ALTO, 07100 GUSTAVO A. MADERO, GUSTAVO A. MADERO CIUDAD DE MÉXICO ENTRE CALLE HACIENDA LAURELES Y CALLE HACIENDA DE LA ESCALERA, CALLE TLACAELEL CAIS CUAUTEPEC. CALLE COME SN ENTRE CALLE HA	-99.14117699	19.56010289
309	DIF200301717534	Ciudad de México	Cuauhtémoc	Cuauhtémoc	CALLE MANZANARES COLONIA CENTRO (ÁREA 6), 06060 CUAUHTÉMOC, CUAUHTÉMOC CIUDAD DE MÉXICO ENTRE CALLE CORREGIDORA Y CALLE MANZANAREZ, CALLE ROLDAN CENTRO DE ASISTENCIA E INTEGRACIÓN SOCIAL MANZANARES CENTRO	-99.12639812	19.43002221
310	DIF200301714833	Ciudad de México	Cuauhtémoc	Cuauhtémoc	Calle Nezahualcóyotl 109, Centro, Cuauhtémoc, 06080 Centro, CDMX, México	-99.1371839	19.4250719
311	DIF200301724596	Ciudad de México	Tláhuac	Tláhuac	CALLE FRANCISCO JIMENEZ COLONIA LA CONCHITA ZAPOTITLÁN, 13360 TLÁHUAC, TLÁHUAC CIUDAD DE MÉXICO ENTRE CALLE SIMÓN ALVAREZ Y CALLE ANDRÉS MELLADO, EL PROYECTO A REALIZAR ES LA CALLE FRANCISCO JIMENEZ ENTRE CALLE SIMÓN ÁLVAREZ	-99.03636739	19.28766075
312	DIF200301724183	Ciudad de México	Tláhuac	Tláhuac	CALLE LUCIANO BECERRA COLONIA LA CONCHITA ZAPOTITLÁN, 13360 TLÁHUAC, TLÁHUAC CIUDAD DE MÉXICO ENTRE CALLE LÁZARO CÁRDENAS Y CALLE LUIS DELGADO, EL PROYECTO A REALIZAR SE LOCALIZA EN LA CALLE LUCIANO BECERRA ENTRE CALLES LÁZAR	-99.03896377	19.28952404
313	DIF200301724660	Ciudad de México	Tláhuac	Tláhuac	CALLE PABLO BENUET COLONIA LA CONCHITA ZAPOTITLÁN, 61868 TLÁHUAC, TLÁHUAC CIUDAD DE MÉXICO ENTRE CALLE LÁZARO CÁRDENAS Y CALLE FRANCISCO JIMÉNEZ, CALLE CASTULO GARCIA EL PROYECTO SE REALIZARA EN LA CALLE PABLO BENUET SE EJECUTA	-99.03821275	19.287681



#	FOLIO	ESTADO	MUNICIPIO	LOCALIDAD	DIRECCION	LONGITUD	LATITUD
314	DIF200301724373	Ciudad de México	Tláhuac	Tláhuac	CALLE IGNACIO MOLINA COLONIA LA CONCHITA ZAPOTITLÁN, 13360 TLÁHUAC, TLÁHUAC CIUDAD DE MÉXICO ENTRE CALLE LUIS DELGADO Y CALLE EMILIO LAURET, EL PROYECTO A REALIZAR SE LOCALIZA EN LA CALLE IGNACIO MOLINA ENTRE CALLES LUIS DELG	-99.0333204	19.28855189
315	DIF200301714826	Ciudad de México	Cuauhtémoc	Cuauhtémoc	Calle Nezahualcóyotl 109, Centro, Cuauhtémoc, 06080 Centro, CDMX, México	-99.1371839	19.4250719
316	DIF200301714832	Ciudad de México	Cuauhtémoc	Cuauhtémoc	Calle Nezahualcóyotl 109, Centro, Cuauhtémoc, 06080 Centro, CDMX, México	-99.1371839	19.4250719
317	DIF200301714835	Ciudad de México	Cuauhtémoc	Cuauhtémoc	Calle Nezahualcóyotl 109, Centro, Cuauhtémoc, 06080 Centro, CDMX, México	-99.1371839	19.4250719
318	DIF200301714173	Ciudad de México	Iztapalapa	Iztapalapa	Aldama 63, San Pablo, Iztapalapa, 09000 Ciudad de México, CDMX, México	-99.0925256	19.3592904
319	DIF200301714176	Ciudad de México	Iztapalapa	Iztapalapa	Aldama 63, San Pablo, Iztapalapa, 09000 Ciudad de México, CDMX, México	-99.0925256	19.3592904
320	DIF200301714727	Ciudad de México	Cuauhtémoc	Cuauhtémoc	Calle del Fresno 408, Atlampa, Cuauhtémoc, 06450 Ciudad de México, CDMX, México	-99.1590225	19.4617105
321	DIF200301717402	Ciudad de México	Coyoacán	Coyoacán	AVENIDA CANAL NACIONAL INTERIOR SN COLONIA VILLA QUIETUD, 04960 COYOACÁN, COYOACÁN CIUDAD DE MÉXICO ENTRE AVENIDA CANAL NACIONAL Y AVENIDA DEL HUESO, CALZADA DE LAS BOMBAS CAIS ATLAMPA UBICACIÓN DETRAS DE LA UNIVERSIDAD AUTONOM	-99.102113	19.30107498
322	DIF200301717406	Ciudad de México	Azcapotzalco	Azcapotzalco	AVENIDA DEL ROSARIO COLONIA SAN MARTÍN XOCHINAHUAC, 02120 AZCAPOTZALCO, AZCAPOTZALCO CIUDAD DE MÉXICO ENTRE CALLE 3 Y CALLE HUIZILINT, CALLE 4 CENTRO DE ASISTENCIA DE INTEGRACIÓN AZCAPOTZALCO	-99.19490601	19.49899337
323	DIF200301714828	Ciudad de México	Tláhuac	Tláhuac	Zapotitla Tláhuac, 13310 Ciudad de México, CDMX, México	-99.0413886	19.306715
324	DIF200301714830	Ciudad de México	Cuauhtémoc	Cuauhtémoc	Calle Nezahualcóyotl 109, Centro, Cuauhtémoc, 06080 Centro, CDMX, México	-99.1371839	19.4250719
325	DIF200301717422	Ciudad de México	Iztapalapa	Iztapalapa	CALLE ENNA COLONIA SAN LORENZO XICOTENCATL, 09130 IZTAPALAPA, IZTAPALAPA CIUDAD DE MÉXICO ENTRE AVENIDA IGNACIO ZARAGOZA Y AVENIDA SOR JUANA INES DE LA CRUZ, AVENIDA CALLE ERNESTO AGUIRRE COLORADO C A I S CASCADE UBICADO EN LA	-99.02471972	19.38337443
326	DIF200301717430	Ciudad de México	Coyoacán	Coyoacán	AVENIDA CANAL NACIONAL COLONIA VILLA QUIETUD, 04960 COYOACÁN, COYOACÁN CIUDAD DE MÉXICO ENTRE CALZADA CALZADA DEL HUESO Y CALZADA LAS BOMBAS, CALLE HACIENDA XALPA CAIS CUEMANCO UBICADO DETRÁS DE LA UNIVERSIDAD AUTÓNOMA METROPOL	-99.10085223	19.30106061



#	FOLIO	ESTADO	MUNICIPIO	LOCALIDAD	DIRECCION	LONGITUD	LATITUD
327	DIF200301717435	Ciudad de México	Cuauhtémoc	Cuauhtémoc	CALLE BERNAL DÍAZ DEL CASTILLO COLONIA BUENAVISTA, 06350 CUAUHTÉMOC, CUAUHTÉMOC CIUDAD DE MÉXICO ENTRE CALLE HEROES FERROCARRILEROS Y AVENIDA INSURGENTES CENTRO, AVENIDA PUENTE DE ALVARADO CAIS HOGAR CDMX INMUEBLE DE COLOR BLAN	-99.1543245	19.44080579
328	DIF200301717438	Ciudad de México	Cuauhtémoc	Cuauhtémoc	CALLEJON MANZANARES INTERIOR SN COLONIA CENTRO (ÁREA 6), 06060 CUAUHTÉMOC, CUAUHTÉMOC CIUDAD DE MÉXICO ENTRE CALLE CORREGIDORA Y CALLE MANZANARES, CALLE ROLDAN CENTROS DE ASISTENCIA E INTEGRACIÓN SOCIAL MANZANARES	-99.12609534	19.43029277
329	DIF200301717440	Ciudad de México	Iztacalco	Iztacalco	CALLE SUR 65A 3246 INTERIOR SN COLONIA VIADUCTO PIEDAD, 08200 IZTACALCO, IZTACALCO CIUDAD DE MÉXICO ENTRE CALLE SAN JUAN JOSE EQUIARA Y EGUREN Y CALZADA SANTA ANITA, AVENIDA LA CORUÑA CENTRO DE ASISTENCIA INTEGRACIÓN SOCIAL CO	-99.13181925	19.40202722
330	DIF200301717444	Ciudad de México	Álvaro Obregón	Camino A La Bandera	CALLE FELIPE ANGELES COLONIA TORRES DE POTRERO, 01840 ÁLVARO OBREGÓN, ÁLVARO OBREGÓN CIUDAD DE MÉXICO ENTRE CALLE GONZALES BOCANEGRA Y AVENIDA JOSE MARIA MORELOS, CALLE FLOR DE NUBE CENTRO DE ASISTENCIA E INTEGRACIÓN SOCIAL POT	-99.2479566	19.32889895
331	DIF200301717494	Ciudad de México	Iztapalapa	Iztapalapa	CALLE SABADELL COLONIA BELLAVISTA, 09860 IZTAPALAPA, IZTAPALAPA CIUDAD DE MÉXICO ENTRE PRIVADA CUARTA PRIVADAD DE BELLA VISTA Y PRIVADA TERCERA PRIVADA DE BELLAVISTA, CALLE BILBAO CENTRO DE ASISTENCIA E INTEGRACIÓN SOCIAL CORUÑ	-99.06867197	19.32872743
332	DIF200301717506	Ciudad de México	Iztapalapa	Iztapalapa	CALLE SABADELL COLONIA BELLAVISTA, 09860 IZTAPALAPA, IZTAPALAPA CIUDAD DE MÉXICO ENTRE PRIVADA CUARTA PRIVADA DE BELLA VISTA Y PRIVADA TERCER PRIVADA DE BELLA VISTA, CALLE BILBAO CENTRO DE ASISTENCIA E INTEGRACIÓN SOCIAL CORUÑA	-99.06867708	19.32874261
333	DIF200301717513	Ciudad de México	Coyoacán	Coyoacán	AVENIDA CANAL NACIONAL COLONIA VILLA QUIETUD, 04960 COYOACÁN, COYOACÁN CIUDAD DE MÉXICO ENTRE AVENIDA CANAL NACIONAL Y CALZADA DEL HUESO, CALZADA DE LAS BOMBAS CAIS ATLAMPA UBICACIÓN DETRAS DE LA UNIVERSIDAD AUTONOMA METROPOLIT	-99.13498403	19.30870812
334	DIF200301719495	Ciudad de México	Iztacalco	Iztacalco	CALLE FRANCISCO I. MADERO COLONIA SAN MIGUEL, 08650 IZTACALCO, IZTACALCO CIUDAD DE MÉXICO ENTRE PRIVADA 1ERA. PRIVADA DE FRANCISCO I. MADERO Y CALLE PASCUAL OROSCO, CENTRO DE ASISTENCIA E INTEGRACIÓN SOCIAL ALTÍA	-99.11815295	19.39149083



#	FOLIO	ESTADO	MUNICIPIO	LOCALIDAD	DIRECCION	LONGITUD	LATITUD
335	DIF200301719499	Ciudad de México	Iztacalco	Iztacalco	CALLE FRANCISCO I. MADERO COLONIA SAN MIGUEL, 08650 IZTACALCO, IZTACALCO CIUDAD DE MÉXICO ENTRE PRIVADA 1ERA PRIVADA FRANCISCO I. MADERO Y CALLE PASCUAL OROZCO, CENTRO DE ASISTENCIA E INTEGRACIÓN SOCIAL ALTÍA EJE VIAL 3 SUR PUERTA 14 PUERTA AUTÓDROMO HERMANOS RODRI	-99.11826258	19.39150221
336	DIF200301719926	Ciudad de México	Iztacalco	Iztacalco	INTERIOR SN COLONIA GRANJAS MÉXICO, 08400 IZTACALCO, IZTACALCO CIUDAD DE MÉXICO ENTRE AVENIDA RIO CHURUBUSCO Y , CENTRO DE DESARROLLO PARA EL ENVEJECIMIENTO DR MARIO M CALLE COMETA COLONIA CUAUTEPEC BARRIO ALTO, 07100 GUSTAVO A. MADERO, GUSTAVO A. MADERO CIUDAD DE MÉXICO ENTRE CALLE SANTIAGO Y CALLE HACIENDA LAURELES, CALLE TLACAELEL CALLE COMETA SN COLONIA CUAUTEPEC BARRIO ALTO ALCALDIA GUST	-99.08829877	19.39489356
337	DIF200301717647	Ciudad de México	Gustavo A. Madero	Gustavo A. Madero	CALLE BERNAL DIAZ DEL CASTILLO COLONIA BUENAVISTA, 06350 CUAUHTÉMOC, CUAUHTÉMOC CIUDAD DE MÉXICO ENTRE CALLE HEROES FERROCARRILEROS Y AVENIDA INSURGENTES CENTRO, AVENIDA PUENTE DE ALVARADO CAIS HOGAR CDMX INMUEBLE DE COLOR BLAN	-99.14134505	19.56011805
338	DIF200301717648	Ciudad de México	Cuauhtémoc	Cuauhtémoc	CALLE SUR 65-A COLONIA VIADUCTO PIEDAD, 08200 IZTACALCO, IZTACALCO CIUDAD DE MÉXICO ENTRE CALLE CORUÑA Y CALZADA SANTA ANITA, CALLE JUAN JOSE EQUIARA Y EGUREN CENTRO DE ASISTENCIA E INTEGRACIÓN SOCIAL CORUÑA JÓVENES	-99.154285	19.44080326
339	DIF200301717654	Ciudad de México	Iztacalco	Iztacalco	AVENIDA CANAL NACIONAL COLONIA VILLA QUIETUD, 04960 COYOACÁN, COYOACÁN CIUDAD DE MÉXICO ENTRE CALZADA CALZADA DEL HUESO Y CALZADA LAS BOMBAS, CALLEJON HACIENDA XALPA CAIS CUEMANCO UBICADO DETRÁS DE LA UNIVERSIDAD AUTÓNOMA METRO	-99.1318324	19.40135915
340	DIF200301717655	Ciudad de México	Coyoacán	Coyoacán	CERRADA 3A DE 5 DE MAYO BARRIO SAN FRANCISCO CULHUACÁN BARRIO DE SAN FRANCISCO, 04260 COYOACÁN, COYOACÁN CIUDAD DE MÉXICO ENTRE CALLE 5 DE MAYO Y CERRADA 2A DE 5 DE MAYO, 3A CERRADA DE 5 DE MAYO ENTRE 2A CERRADA DE 5 DE MAYO	-99.10085974	19.30099747
341	DIF200301749428	Ciudad de México	Coyoacán	Coyoacán	CERRADA 3A DE HIDALGO BARRIO SAN FRANCISCO CULHUACÁN BARRIO DE SAN JUAN, 04260 COYOACÁN, COYOACÁN CIUDAD DE MÉXICO ENTRE CALLE HIDALGO Y , 3A CERRADA DE MIGUEL HIDALGO ESQUINA CALLE MIGUEL HIDALGO	-99.11634396	19.33505738
342	DIF200301749434	Ciudad de México	Coyoacán	Coyoacán	CALLE SAN ALFREDO BARRIO SAN FRANCISCO CULHUACÁN BARRIO DE LA MAGDALENA, 04260 COYOACÁN, COYOACÁN CIUDAD DE MÉXICO ENTRE AVENIDA ESCUELA NAVAL MILITAR Y CALLE 20 DE AGOSTO, SAN ALFREDO SE UBICA ENTRE LA AVENIDA ESCUELA NAVAL	-99.12050056	19.3384664
343	DIF200301747574	Ciudad de México	Coyoacán	Coyoacán		-99.11944138	19.34470658



#	FOLIO	ESTADO	MUNICIPIO	LOCALIDAD	DIRECCION	LONGITUD	LATITUD
344	DIF200301747785	Ciudad de México	Coyoacán	Coyoacán	CERRADA 20 DE AGOSTO BARRIO SAN FRANCISCO CULHUACÁN BARRIO DE LA MAGDALENA, 04260 COYOACÁN, COYOACÁN CIUDAD DE MÉXICO ENTRE AVENIDA ESCUELA NAVAL MILITAR Y CALLE 20 DE AGOSTO, LA CERRADA 20 DE AGOSTO SE ENCUENTRA ENTRE LA AVE	-99.12009047	19.3422264
345	DIF200301748824	Ciudad de México	Coyoacán	Coyoacán	CERRADA SAN ANTONIO BARRIO SAN FRANCISCO CULHUACÁN BARRIO DE LA MAGDALENA, 04260 COYOACÁN, COYOACÁN CIUDAD DE MÉXICO ENTRE CALLE 20 DE AGOSTO Y , CERRADA SAN ANTONIO ESQUINA CALLE 20 DE AGOSTO	-99.11833363	19.34415234
346	DIF200301747798	Ciudad de México	Coyoacán	Coyoacán	CERRADA 20 DE AGOSTO BARRIO SAN FRANCISCO CULHUACÁN BARRIO DE LA MAGDALENA, 04260 COYOACÁN, COYOACÁN CIUDAD DE MÉXICO ENTRE AVENIDA ESCUELA NAVAL MILITAR Y CALLE 20 DE AGOSTO, LA CERRADA 20 DE AGOSTO SE ENCUENTRA ENTRE LA AVE	-99.12007975	19.34220109
347	DIF200301749026	Ciudad de México	Coyoacán	Coyoacán	CALLE EJIDO ACOXPA COLONIA EX-EJIDO DE SAN FRANCISCO CULHUACÁN, 04420 COYOACÁN, COYOACÁN CIUDAD DE MÉXICO ENTRE CALLE EJIDO SAN LORENZO TEZONCO Y CALLE EJIDO SAN ANTONIO TOMATLÁN, EJIDO ACOXPA ENTRE EJIDO SAN LORENZO TEZONCO	-99.12401481	19.333287
348	DIF200301749046	Ciudad de México	Coyoacán	Coyoacán	CALLE EJIDO ACOXPA COLONIA EX-EJIDO DE SAN FRANCISCO CULHUACÁN, 04420 COYOACÁN, COYOACÁN CIUDAD DE MÉXICO ENTRE CALLE EJIDO SAN LORENZO TEZONCO Y CALLE EJIDO SAN ANTONIO TOMATLÁN, CALLE EJIDO ACOXPA ENTRE CALLE EJIDO SAN LORE	-99.12409528	19.33296304
349	DIF200301749058	Ciudad de México	Coyoacán	Coyoacán	CALLE EJIDO SAN ANTONIO TOMATLÁN COLONIA EX-EJIDO DE SAN FRANCISCO CULHUACÁN, 04420 COYOACÁN, COYOACÁN CIUDAD DE MÉXICO ENTRE AVENIDA ESCUELA NAVAL MILITAR Y CALLE EJIDO SAN PABLO TEPETLAPA, CALLE EJIDO SAN ANTONIO TOMATLÁN E CALLE EJIDO SAN ANTONIO TOMATLÁN COLONIA EX-EJIDO DE SAN FRANCISCO CULHUACÁN, 04420 COYOACÁN, COYOACÁN CIUDAD DE MÉXICO ENTRE AVENIDA ESCUELA NAVAL MILITAR Y CALLE EJIDO SAN PABLO TEPETLAPA, EJIDO SAN ANTONIO TOMATLÁN ENTREAV	-99.12445254	19.33559026
350	DIF200301749072	Ciudad de México	Coyoacán	Coyoacán	CALLE EJIDO SAN ANTONIO TOMATLÁN COLONIA EX-EJIDO DE SAN FRANCISCO CULHUACÁN, 04420 COYOACÁN, COYOACÁN CIUDAD DE MÉXICO ENTRE AVENIDA ESCUELA NAVAL MILITAR Y CALLE EJIDO SAN PABLO TEPETLAPA, EJIDO SAN ANTONIO TOMATLÁN ENTREAV	-99.12440963	19.33556664
351	DIF200301749149	Ciudad de México	Coyoacán	Coyoacán	CULHUACÁN, 04420 COYOACÁN, COYOACÁN CIUDAD DE MÉXICO ENTRE CALLE EJIDO SANTA CRUZ ATOYAC Y CALLE EJIDO TOPILEJO, CALLE EJIDO HÉROES DE PADIERNA EJIDO SAN ANTONIO ENTRE E	-99.12116882	19.33085131



#	FOLIO	ESTADO	MUNICIPIO	LOCALIDAD	DIRECCION	LONGITUD	LATITUD
352	DIF200301749186	Ciudad de México	Coyoacán	Coyoacán	CALLE EJIDO SAN ANTONIO COLONIA EX-EJIDO DE SAN FRANCISCO CULHUACÁN, 04420 COYOACÁN, COYOACÁN CIUDAD DE MÉXICO ENTRE CALLE EJIDO SANTA CRUZ ATOYAC Y CALLE EJIDO TOPILEJO, CALLE EJIDO HÉROES DE PADIERNA EJIDO SAN ANTONIO ENTRE E CERRADA 3A DE 5 DE MAYO BARRIO SAN FRANCISCO CULHUACÁN BARRIO DE SAN FRANCISCO, 04260 COYOACÁN, COYOACÁN CIUDAD DE MÉXICO	-99.12112055	19.33086143
353	DIF200301749447	Ciudad de México	Coyoacán	Coyoacán	ENTRE CERRADA 2A DE 5 DE MAYO Y CALLE 5 DE MAYO, 3A CERRADA DE 5 DE MAYO ENTRE 2ACERRADA DE 5 DE MAYO Y CALLE PONIENTE 150 COLONIA INDUSTRIAL VALLEJO, 54650	-99.11646734	19.33509113
354	DIF200301746329	Ciudad de México	Azcapotzalco	Azcapotzalco	AZCAPOTZALCO, AZCAPOTZALCO CIUDAD DE MÉXICO ENTRE CALLE MARAVILLAS Y CALLE NORTE 65, SE LOCALIZA ENTRE LA CALLE MARAVILLAS Y CALLE NORTE 65 COMO REFERENCIA SE LOCALIZA LA E CERRADA SAN RAYMUNDO BARRIO SAN FRANCISCO CULHUACÁN BARRIO DE LA MAGDALENA, 04260 COYOACÁN, COYOACÁN CIUDAD DE MÉXICO	-99.17224039	19.50650475
355	DIF200301748858	Ciudad de México	Coyoacán	Coyoacán	ENTRE CALLE 20 DE AGOSTO Y , CERRADA SAN RAYMUNDO ESQUINA CALLE 20 DE AGOSTO	-99.11861861	19.34348927
356	DIF200301748874	Ciudad de México	Coyoacán	Coyoacán	CERRADA SAN RAYMUNDO BARRIO SAN FRANCISCO CULHUACÁN BARRIO DE LA MAGDALENA, 04260 COYOACÁN, COYOACÁN CIUDAD DE MÉXICO ENTRE CALLE 20 DE AGOSTO Y , CERRADA SAN RAYMUNDO ESQUINA CON CALLE 20 DE AGOSTO	-99.11866354	19.34348674
357	DIF200301748901	Ciudad de México	Coyoacán	Coyoacán	CALLEJON SAN JUAN BARRIO SAN FRANCISCO CULHUACÁN BARRIO DE SAN JUAN, 04260 COYOACÁN, COYOACÁN CIUDAD DE MÉXICO ENTRE CALLE HIDALGO Y , CALLEJÓN SAN JUAN ESQUINA CALLE HIDALGO	-99.1206591	19.33955889
358	DIF200301749550	Ciudad de México	Coyoacán	Coyoacán	CERRADA 3A DE HIDALGO BARRIO SAN FRANCISCO CULHUACÁN BARRIO DE SAN JUAN, 04260 COYOACÁN, COYOACÁN CIUDAD DE MÉXICO ENTRE CALLE HIDALGO Y , 3A CERRADA DE MIGUEL HIDALGOESQUINA CALLE MIGUEL HIDALGO	-99.12040697	19.33845544
359	DIF200301747648	Ciudad de México	Coyoacán	Coyoacán	CALLE SAN ALFREDO BARRIO SAN FRANCISCO CULHUACÁN BARRIO DE LA MAGDALENA, 04260 COYOACÁN, COYOACÁN CIUDAD DE MÉXICO ENTRE AVENIDA ESCUELA NAVAL MILITAR Y CALLE 20 DE AGOSTO, SAN ALFREDO SE UBICA ENTRE LA AVENIDA ESCUELA NAVAL	-99.11940705	19.34469848
360	DIF200301748920	Ciudad de México	Coyoacán	Coyoacán	CALLEJON SAN JUAN BARRIO SAN FRANCISCO CULHUACÁN BARRIO DE SAN JUAN, 04260 COYOACÁN, COYOACÁN CIUDAD DE MÉXICO ENTRE CALLE HIDALGO Y , CALLEJÓN SAN JUAN ESQUINA HIDALGO	-99.1207342	19.33956395



#	FOLIO	ESTADO	MUNICIPIO	LOCALIDAD	DIRECCION	LONGITUD	LATITUD
361	DIF200301748982	Ciudad de México	Coyoacán	Coyoacán	CALLE EJIDO SANTA CRUZ ATOYAC COLONIA EX-EJIDO DE SAN FRANCISCO CULHUACÁN, 04420 COYOACÁN, COYOACÁN CIUDAD DE MÉXICO ENTRE CALLE EJIDO SAN LORENZO TEZONCO Y CALLE EJIDO SAN ANTONIO TOMATLÁN, EJIDO SANTA CRUZ ATOYAC ENTRE EJID	-99.12434204	19.33355528
362	DIF200301749005	Ciudad de México	Coyoacán	Coyoacán	CALLE EJIDO SANTA CRUZ ATOYAC COLONIA EX-EJIDO DE SAN FRANCISCO CULHUACÁN, 04420 COYOACÁN, COYOACÁN CIUDAD DE MÉXICO ENTRE CALLE EJIDO SAN LORENZO TEZONCO Y CALLE EJIDO SAN ANTONIO TOMATLÁN, EJIDO SANTA CRUZ ATOYAC ENTRE EJID	-99.12439569	19.33333762
363	DIF200301749215	Ciudad de México	Coyoacán	Coyoacán	CALLE EJIDO CUAUTEPEC COLONIA EX-EJIDO DE SAN FRANCISCO CULHUACÁN, 04420 COYOACÁN, COYOACÁN CIUDAD DE MÉXICO ENTRE CALLE EJIDO XOCHIMILCO Y CALLE EJIDO LOS REYES, EJIDO CUAUTEPEC ENTRE EJIDO XOCHIMILCO Y EJIDO LOS REYES	-99.12717982	19.33402098
364	DIF200301749235	Ciudad de México	Coyoacán	Coyoacán	CALLE EJIDO CUAUTEPEC COLONIA EX-EJIDO DE SAN FRANCISCO CULHUACÁN, 04420 COYOACÁN, COYOACÁN CIUDAD DE MÉXICO ENTRE CALLE EJIDO XOCHIMILCO Y CALLE EJIDO LOS REYES, EJIDO CUAUTEPEC ENTRE EJIDOXOCHIMILCO Y EJIDO LOS REYES	-99.12715836	19.33401086
365	DIF200301747897	Ciudad de México	Coyoacán	Coyoacán	CALLE DE LAS ROSAS BARRIO SAN FRANCISCO CULHUACÁN BARRIO DE LA MAGDALENA, 04260 COYOACÁN, COYOACÁN CIUDAD DE MÉXICO ENTRE CALLE LÓPEZ Y CALLE 16 DE SEPTIEMBRE, CALLE DE LAS ROSAS ENTRE CALLE LÓPEZ Y CALLE 16 DE SEPTIEMBRE	-99.11784767	19.3402459
366	DIF200301747905	Ciudad de México	Coyoacán	Coyoacán	CALLE LAS ROSAS BARRIO SAN FRANCISCO CULHUACÁN BARRIO DE LA MAGDALENA, 04260 COYOACÁN, COYOACÁN CIUDAD DE MÉXICO ENTRE CALLE LÓPEZ Y CALLE 16 DE SEPTIEMBRE, CALLE LAS ROSAS ENTRE CALLE LÓPEZ Y CALLE 16 DE SEPTIEMBRE	-99.11779894	19.34023423
367	DIF200301747913	Ciudad de México	Coyoacán	Coyoacán	CALLE EJIDO BARRIO SAN FRANCISCO CULHUACÁN BARRIO DE SAN JUAN, 04260 COYOACÁN, COYOACÁN CIUDAD DE MÉXICO ENTRE CALLE 16 DE SEPTIEMBRE Y AVENIDA TAXQUEÑA, LA CALLE EJIDO SE ENCUENTRA ENTRE LA CALLE 16 DE SEPTIEMBRE Y LA AVENID	-99.1176608	19.33925099
368	DIF200301747915	Ciudad de México	Coyoacán	Coyoacán	CALLE EJIDO BARRIO SAN FRANCISCO CULHUACÁN BARRIO DE SAN JUAN, 04260 COYOACÁN, COYOACÁN CIUDAD DE MÉXICO ENTRE CALLE 16 DE SEPTIEMBRE Y AVENIDA TAXQUEÑA, LA CALLE EJIDO SE ENCUENTRA ENTRE LA CALLE 16 DE SEPTIEMBRE Y LA AVENID	-99.11767958	19.33921303
369	DIF200301747920	Ciudad de México	Coyoacán	Coyoacán	CALLEJON EJIDO BARRIO SAN FRANCISCO CULHUACÁN BARRIO DE SAN JUAN, 04260 COYOACÁN, COYOACÁN CIUDAD DE MÉXICO ENTRE CALLE EJIDO Y CALLE 16 DE SEPTIEMBRE, AVENIDA TAXQUEÑA EL CALLEJÓN EJIDO HACE ESQUINA CON LA CALLE DE EJIDO SE EN	-99.11800372	19.33909195



#	FOLIO	ESTADO	MUNICIPIO	LOCALIDAD	DIRECCION	LONGITUD	LATITUD
370	DIF200301747926	Ciudad de México	Coyoacán	Coyoacán	CALLE 5 DE MAYO BARRIO SAN FRANCISCO CULHUACÁN BARRIO DE SAN FRANCISCO, 04260 COYOACÁN, COYOACÁN CIUDAD DE MÉXICO ENTRE CALLE 2 DE ABRIL Y AVENIDA APACHES, CALLE 5 DE MAYO ENTRE CALLE 2 DE ABRIL Y AVENIDA DE LOS APACHES	-99.11765824	19.33452083
371	DIF200301747931	Ciudad de México	Coyoacán	Coyoacán	CALLE 5 DE MAYO BARRIO SAN FRANCISCO CULHUACÁN BARRIO DE SAN FRANCISCO, 04260 COYOACÁN, COYOACÁN CIUDAD DE MÉXICO ENTRE CALLE 2 DE ABRIL Y AVENIDA APACHES, CALLE 5 DE MAYO ENTRE CALLE 2 DE ABRIL Y APACHES	-99.11759092	19.33457609
372	DIF200301749284	Ciudad de México	Coyoacán	Coyoacán	CALLE EJIDO SAN PEDRO MARTIR COLONIA EX-EJIDO DE SAN FRANCISCO CULHUACÁN, 04420 COYOACÁN, COYOACÁN CIUDAD DE MÉXICO ENTRE CALLE EJIDO SAN LORENZO TEZONCO Y CALLE EJIDO SAN ANTONIO, EJIDO SAN PEDRO MÁRTIR ENTRE EJIDO SAN LOREN	-99.12326334	19.33166277
373	DIF200301749302	Ciudad de México	Coyoacán	Coyoacán	CALLE EJIDO SAN PEDRO MÁRTIR COLONIA EX-EJIDO DE SAN FRANCISCO CULHUACÁN, 04420 COYOACÁN, COYOACÁN CIUDAD DE MÉXICO ENTRE CALLE EJIDO SAN LORENZO TEZONCO Y CALLE EJIDO SAN ANTONIO, EJIDO SAN PEDRO MÁRTIR ENTRE EJIDOSAN LORENZ	-99.12326384	19.33163493
374	DIF200301794197	Ciudad de México	Cuauhtémoc	Cuauhtémoc	Av. Morelos 18, Colonia Centro, Centro, Cuauhtémoc, 06000 Ciudad de México, CDMX, México	-99.14879501	19.43225648
375	DIF200301726563	Ciudad de México	Cuauhtémoc	Cuauhtémoc	CALZADA SAN SIMON INTERIOR 0 COLONIA SANTA MARÍA INSURGENTES, 06430 CUAUHTÉMOC, CUAUHTÉMOC CIUDAD DE MÉXICO ENTRE CALLE PROLONGACION LERDO Y CALLE ZOLTAN KODALY, CALLE PROLONGACION GUERRERO VIALIDADES PRIMARIAS Y SECUNDARIAS DE	-99.15407507	19.46021051
376	DIF200301794196	Ciudad de México	Cuauhtémoc	Cuauhtémoc	Av. Morelos 20, Colonia Centro, Centro, Cuauhtémoc, 06000 Ciudad de México, CDMX, México	-99.14878964	19.4321553
377	DIF200301773050	Ciudad de México	Xochimilco	Xochimilco	CALLE DALIA BARRIO SAN CRISTÓBAL, 16080 XOCHIMILCO, XOCHIMILCO CIUDAD DE MÉXICO ENTRE CALLEJON GERANIO Y CALLEJON DALIA, CALLE PLAZUELA SAN CRISTÓBAL DISTINTOS PUNTOS DEL BARRIO SAN CRISTOBAL	-99.09932061	19.26010111
378	DIF200301765466	Ciudad de México	Tlalpan	Tlalpan	CALLE KOPOMA COLONIA PEDREGAL DE SAN NICOLÁS 1A SECCIÓN, 14100 TLALPAN, TLALPAN CIUDAD DE MÉXICO ENTRE CALLE SINANCHE Y CALLE POPOLINAH, LA PRESENTE OBRA SE REALIZARÁ EN CALLE KOPOMA ENTRE SINANCHE Y POPOLNAH EN LA COLONIA PE	-99.23603346	19.2930407



#	FOLIO	ESTADO	MUNICIPIO	LOCALIDAD	DIRECCION	LONGITUD	LATITUD
379	DIF200301773114	Ciudad de México	Gustavo A. Madero	Gustavo A. Madero	CALLE VISTA HERMOSA 59 MZ INTERIOR LT 2 COLONIA VISTA HERMOSA, 07187 GUSTAVO A. MADERO, GUSTAVO A. MADERO CIUDAD DE MÉXICO ENTRE CALLE EL MIRADOR Y CALLE PLAN SATIGARIO, SE LOCALIZA ENTRE CALLE EL MIRADOR Y CALLE PLAN SAGITAR	-99.12220703	19.54794134
380	DIF200301773126	Ciudad de México	Gustavo A. Madero	Gustavo A. Madero	CALLE VISTA HERMOSA 59 MZ INTERIOR LT 2 COLONIA VISTA HERMOSA, 07187 GUSTAVO A. MADERO, GUSTAVO A. MADERO CIUDAD DE MÉXICO ENTRE CALLE EL MIRADOR Y CALLE PLAN SAGITARIO, SE LOCALIZA ENTRE CALLE EL MIRADOR Y CALLE PLAN SAGITAR	-99.12217216	19.54800685
381	DIF200301763943	Ciudad de México	Gustavo A. Madero	Gustavo A. Madero	CERRADA 1RA CERRADA CAMPOS ELISEOS 22 MANZANA INTERIOR LOTE COLONIA FORESTAL I, 07140 GUSTAVO A. MADERO, GUSTAVO A. MADERO CIUDAD DE MÉXICO ENTRE CERRADA LUCHA REYES Y CALLE RICARDO FLORES MAGON, SE ENCUENTRA ENTRE CERRADA LU	-99.12752404	19.5689288
382	DIF200301763948	Ciudad de México	Gustavo A. Madero	Gustavo A. Madero	CALLE CHOLOLAN 31 MANZANA INTERIOR LOTE COLONIA TLACAÉLEL, 07164 GUSTAVO A. MADERO, GUSTAVO A. MADERO CIUDAD DE MÉXICO ENTRE CALLE CHIMALPOPOCA Y CALLE TIZOC, SE ENCUENTRA ENTRE CALLE CHIMALPOPOCA AL NORTE Y CALLE TUIZOC AL S	-99.14535745	19.55822543
383	DIF200301752345	Ciudad de México	Benito Juárez	Benito Juárez	AVENIDA DIVISIÓN DEL NORTE 2333 INTERIOR SN COLONIA GENERAL PEDRO MARÍA ANAYA, 03340 BENITO JUÁREZ, BENITO JUÁREZ CIUDAD DE MÉXICO ENTRE AVENIDA RÍO CHURUBUSCO Y AVENIDA POPOCATÉPETL, CALLE RIFF AVENIDA DIVISIÓN DEL NORTE ESQU CALLE TLACAELEL 8 MZ INTERIOR LT 4 COLONIA TLACAÉLEL, 07164	-99.15467071	19.35888075
384	DIF200301765476	Ciudad de México	Gustavo A. Madero	Gustavo A. Madero	GUSTAVO A. MADERO, GUSTAVO A. MADERO CIUDAD DE MÉXICO ENTRE CALLE TLECALTZIN Y CALLE QUETZALCOATL, EL DOMICILIO SE LOCALIZA ENTRE LA CALLE TLECALTZIN Y CALLE QUETZAL	-99.14385097	19.55899303
385	DIF200301764159	Ciudad de México	La Magdalena Contreras	La Magdalena Contreras	CALLE OCOTE INTERIOR DOMICILIO CONOCIDO COLONIA LOMAS DE SAN BERNABÉ, 10350 LA MAGDALENA CONTRERAS, LA MAGDALENA CONTRERAS CIUDAD DE MÉXICO ENTRE CALLE FRESNOS Y CALLE MORELOS, LLEGAR POR LA AV. SAN BERNABÉ HASTA ENCONTRAR LA	-99.26263605	19.3155511
386	DIF200301764240	Ciudad de México	La Magdalena Contreras	La Magdalena Contreras	CALLE MOLINITO INTERIOR DOMICILIO CONOCIDO COLONIA LA MAGDALENA, 10910 LA MAGDALENA CONTRERAS, LA MAGDALENA CONTRERAS CIUDAD DE MÉXICO ENTRE CALLE BUENAVISTA Y CALLE RIO MAGDALENA, LLEGAR POR AV. MÉXICO CONTINUACIÓN AV. EMILI	-99.24026286	19.30257418



#	FOLIO	ESTADO	MUNICIPIO	LOCALIDAD	DIRECCION	LONGITUD	LATITUD
387	DIF200301765500	Ciudad de México	Álvaro Obregón	Álvaro Obregón	AVENIDA JALALPA COLONIA JALALPA TEPITO, 01296 ÁLVARO OBREGÓN, ÁLVARO OBREGÓN CIUDAD DE MÉXICO ENTRE AVENIDA LUIS GONZAGA URBINA Y AVENIDA GUSTAVO DÍAZ ORDAZ, CALLE RIO BECERRA A UN COSTADO DE LA PRESA REGULADORA SAN FRANCISCO	-99.22122009	19.38336071
388	DIF200301764161	Ciudad de México	Tlalpan	San Miguel Ajusco	CALLE JOSEFA ORTIZ DE DOMINGUEZ COLONIA SANTO TOMAS AJUSCO, 14710 SAN MIGUEL AJUSCO, TLALPAN CIUDAD DE MÉXICO ENTRE CALLE PEDRO MORENO Y CALLE GUADALUPE VICTORIA, LA PRESENTE OBRA SE REALIZARÁ EN LAS CALLES DE LOS SIGUIENTES CERRADA PRIMERA CERRADA DE OCOTEPEC INTERIOR DOMICILIO CONOCIDO COLONIA LOMAS DE SAN BERNABÉ, 10350 LA MAGDALENA CONTRERAS, LA MAGDALENA CONTRERAS CIUDAD DE MÉXICO ENTRE CALLE OCOTEPEC Y CALLE OCOTE, LLEGAR POR LA AV. SAN BER	-99.20652201	19.21841587
389	DIF200301764181	Ciudad de México	La Magdalena Contreras	La Magdalena Contreras	CALLE TEKAX COLONIA LOMAS DE PADIERNA, 14240 TLALPAN, TLALPAN CIUDAD DE MÉXICO ENTRE CALLE MAYAHUEL Y CALLE XITLE, LA PRESENTE OBRA SE REALIZARÁ EN CALLE EN CALLE TEKAX ENTRE MAYAHUEL Y XITLE COLONIA LOMAS ALTAS DE PADIERNA	-99.26285526	19.31611145
390	DIF200301766956	Ciudad de México	Tlalpan	Tlalpan	AVENIDA INDEPENDENCIA COLONIA SANTA ANA NORTE, 13300 TLÁHUAC, TLÁHUAC CIUDAD DE MÉXICO ENTRE AVENIDA DEL TRABAJO Y CALLE GENERAL MENDOZA, COMO REFERENCIA SE LOCALIZA ENTRE LA AV DEL TRABAJO Y CALLE GENERAL MENDOZA SE LOCALIZA	-99.22588234	19.27299677
391	DIF200301766961	Ciudad de México	Tláhuac	Tláhuac	CALLE MORELOS INTERIOR DOMICILIO CONOCIDO COLONIA LOMAS DE SAN BERNABÉ, 10350 LA MAGDALENA CONTRERAS, LA MAGDALENA CONTRERAS CIUDAD DE MÉXICO ENTRE CALLE FRESNO Y CALLE OCOTE, LLEGAR POR LA AV. SAN BERNABÉ HASTA ENCONTRAR LA	-99.02884647	19.3007236
392	DIF200301764264	Ciudad de México	La Magdalena Contreras	La Magdalena Contreras	CALLE CAOBA COLONIA BOSQUES DEL PEDREGAL, 14738 TLALPAN, TLALPAN CIUDAD DE MÉXICO ENTRE CALLE CEDROS Y CALLE ENCINOS, LA PRESENTE OBRA SE REALIZARÁ EN LA CALLE CAOBA ENTRE CEDROS Y ENCINOS COLONIA BOSQUES DEL PEDREGAL DENTRO	-99.26205533	19.31506343
393	DIF200301764927	Ciudad de México	Tlalpan	Tlalpan	AVENIDA HIDALGO INTERIOR DOMICILIO CONOCIDO COLONIA LAS CRUCES, 10330 LA MAGDALENA CONTRERAS, LA MAGDALENA CONTRERAS CIUDAD DE MÉXICO ENTRE CALLE DURAZNOS Y CALLE PUENTE DE CEDROS, POR LUIS CABRERA TOMAR AVENIDA HIDALGO HASTA	-99.23933328	19.27242898
394	DIF200301764204	Ciudad de México	La Magdalena Contreras	La Magdalena Contreras		-99.2566271	19.32407276



#	FOLIO	ESTADO	MUNICIPIO	LOCALIDAD	DIRECCION	LONGITUD	LATITUD
395	DIF200301764291	Ciudad de México	La Magdalena Contreras	La Magdalena Contreras	CERRADA TERCERA CERRADA DE ORQUÍDEA INTERIOR DOMICILIO CONOCIDO COLONIA LOMAS DE SAN BERNABÉ, 10350 LA MAGDALENA CONTRERAS, LA MAGDALENA CONTRERAS CIUDAD DE MÉXICO ENTRE CALLE ORQUÍDEA Y , LLEGAR POR AVENIDA OJO DE AGUA HAST CALLE MARIANO ABASOLO COLONIA FUENTES DE TEPEPAN, 14643	-99.26531019	19.31389521
396	DIF200301768296	Ciudad de México	Tlalpan	Tlalpan	TLALPAN, TLALPAN CIUDAD DE MÉXICO ENTRE CALLE 1RA. CERRADA PROLONGACIÓN ABASOLO Y CALLE VILLA DEL PEDREGAL, LA PRESENTE OBRA SE REALIZARA EN LA CALLE MARIANO ABASOLO ENT	-99.14706957	19.27569222
397	DIF200301768720	Ciudad de México	Gustavo A. Madero	Gustavo A. Madero	CALLE EVEREST 128 MZ INTERIOR No. 24 COLONIA LOMAS DE CUAUTEPEC, 07110 GUSTAVO A. MADERO, GUSTAVO A. MADERO CIUDAD DE MÉXICO ENTRE CALLE CERRO DE CHAPULTEPEC Y CALLE LOMA CIERZO, SE LOCALIZA ENTRE CALLE CERRO DE CHAPULTEPEC Y	-99.1382035	19.5689094
398	DIF200301768722	Ciudad de México	Gustavo A. Madero	Gustavo A. Madero	CALLE EVEREST 128 MZ INTERIOR NO. 24 COLONIA LOMAS DE CUAUTEPEC, 07110 GUSTAVO A. MADERO, GUSTAVO A. MADERO CIUDAD DE MÉXICO ENTRE CALLE CERRO DE CHAPULTEPEC Y CALLE LOMA CIERZO, SE LOCALIZA ENTRE CALLE CERRO DE CHAPULTEPEC Y	-99.13805329	19.56898016
399	DIF200301773287	Ciudad de México	Xochimilco	Xochimilco	CERRADA XOCHITL COLONIA AMPLIACIÓN NATIVITAS, 16459 XOCHIMILCO, XOCHIMILCO CIUDAD DE MÉXICO ENTRE CALLE LA JOYA Y CALLE 25 DE FEBRERO, CALLE FLOR CALLE FLOR Y TEPEPAN	-99.09648994	19.23350953
400	DIF200301766004	Ciudad de México	Tlalpan	San Miguel Ajusco	CALLE PEÑUÑURI PUEBLO SANTO TOMAS AJUSCO, 14710 SAN MIGUEL AJUSCO, TLALPAN CIUDAD DE MÉXICO ENTRE AVENIDA LAS TORRES Y CALLE BARRANCA, LA PRESENTE OBRA SE REALIZARÁ EN CALLE PEÑUÑURI ENTRE AV. CEDROS Y LAS TORRES PUEBLO DE SA	-99.19724103	19.21632958
401	DIF200301767068	Ciudad de México	Tláhuac	Tláhuac	AVENIDA INDEPENDENCIA COLONIA SANTA ANA NORTE, 13300 TLÁHUAC, TLÁHUAC CIUDAD DE MÉXICO ENTRE AVENIDA DEL TRABAJO Y CALLE GENERAL MENDOZA, COMO REFERENCIA SE LOCALIZA ENTRE LA AV DEL TRABAJO Y CALLE GENERAL MENDOZA SE LOCALIZA	-99.02880356	19.3007236
402	DIF200301766562	Ciudad de México	Tlalpan	Tlalpan	CALLE PICHUCALCO COLONIA HÉROES DE PADIERNA, 14200 TLALPAN, TLALPAN CIUDAD DE MÉXICO ENTRE CALLE CONKAL Y CALLE MAXCANU, LA PRESENTE OBRA SE REALIZARÁ EN CALLE PICHUCALCO ENTRE CONKAL Y MAXCANU COLONIA HEROES DE PADIERNA DENT	-99.21650852	19.28048854



#	FOLIO	ESTADO	MUNICIPIO	LOCALIDAD	DIRECCION	LONGITUD	LATITUD
403	DIF200301768772	Ciudad de México	Gustavo A. Madero	Gustavo A. Madero	AVENIDA TOKIO 23 MZ INTERIOR LT 3 COLONIA MALACATES, 07119 GUSTAVO A. MADERO, GUSTAVO A. MADERO CIUDAD DE MÉXICO ENTRE CALLE SAN PEDRO Y CALLE AMAPOLAS, SE LOCALIZA ENTRE CALLE SAN PEDRO Y CALLE AMAPOLAS HACIA EL NORTE COMO RE	-99.13455093	19.5770575
404	DIF200301764411	Ciudad de México	La Magdalena Contreras	La Magdalena Contreras	CALLE GUAMUCHIL INTERIOR DOMICILIO CONOCIDO COLONIA PUEBLO NUEVO ALTO, 10640 LA MAGDALENA CONTRERAS, LA MAGDALENA CONTRERAS CIUDAD DE MÉXICO ENTRE AVENIDA SAN JERÓNIMO Y CALLE 10 DE JUNIO, LLEGAR POR AV. SAN JERÓNIMO HASTA EN	-99.25572726	19.30491403
405	DIF200301766595	Ciudad de México	Álvaro Obregón	Álvaro Obregón	AVENIDA CENTRAL COLONIA 8 DE AGOSTO, 01180 ÁLVARO OBREGÓN, ÁLVARO OBREGÓN CIUDAD DE MÉXICO ENTRE PERIFERICO ANILLO PERIFERICO NORTE Y CALLE 4, CALLE CANARIO PERPENDICULAR A CALLE 10	-99.18923842	19.39547528
406	DIF200301766599	Ciudad de México	Tlalpan	Tlalpan	CALLE VENUSTIANO CARRANZA COLONIA MIGUEL HIDALGO 2A SECCIÓN, 14250 TLALPAN, TLALPAN CIUDAD DE MÉXICO ENTRE CALLE GALEANA Y CALLE LAS TORRES, LA PRESENTE OBRA SE REALIZARÁ EN CALLE CALLE VENUSTIANO CARRANZA ENTRE GALEANA Y AV.	-99.19662802	19.2842607
407	DIF200301767101	Ciudad de México	Tláhuac	Tláhuac	AVENIDA INDEPENDENCIA COLONIA SANTA ANA NORTE, 13300 TLÁHUAC, TLÁHUAC CIUDAD DE MÉXICO ENTRE AVENIDA DEL TRABAJO Y CALLE GENERAL MENDOZA, COMO REFERENCIA SE LOCALIZA ENTRE LA AV DEL TRABAJO Y CALLE GENERAL MENDOZA SE LOCALIZA	-99.02914688	19.30059197
408	DIF200301768436	Ciudad de México	Gustavo A. Madero	Gustavo A. Madero	CALLE ABELARDO RODRIGUEZ 32 MZ INTERIOR LT1 COLONIA MALACATES, 07119 GUSTAVO A. MADERO, GUSTAVO A. MADERO CIUDAD DE MÉXICO ENTRE CERRADA ABELARDO RODRIGUEZ Y CALLE DEL ROSAL, SE LOCALIZA ENTRE CERRADA ABELARDO RODRIGUEZ Y CAL	-99.13332725	19.57770782
409	DIF200301768785	Ciudad de México	Gustavo A. Madero	Gustavo A. Madero	AVENIDA TOKIO 23 MZ INTERIOR LT 3 COLONIA MALACATES, 07119 GUSTAVO A. MADERO, GUSTAVO A. MADERO CIUDAD DE MÉXICO ENTRE CALLE SAN PEDRO Y CALLE AMAPOLAS, SE LOCALIZA ENTRE CALLE SAN PEDRO Y CALLE AMAPOLAS HACIA EL NORTE COMO RE	-99.13455779	19.57706171
410	DIF200301768793	Ciudad de México	Gustavo A. Madero	Gustavo A. Madero	AVENIDA TOKIO 23 MZ INTERIOR LT 3 COLONIA MALACATES, 07119 GUSTAVO A. MADERO, GUSTAVO A. MADERO CIUDAD DE MÉXICO ENTRE CALLE SAN PEDRO Y CALLE AMAPOLAS, SE LOCALIZA ENTRE CALLE SAN PEDRO Y CALLE AMAPOLAS HACIA EL NORTE COMO RE	-99.13453365	19.57708951



#	FOLIO	ESTADO	MUNICIPIO	LOCALIDAD	DIRECCION	LONGITUD	LATITUD
411	DIF200301768800	Ciudad de México	Gustavo A. Madero	Gustavo A. Madero	AVENIDA TOKIO 23 MZ INTERIOR LT 3 COLONIA MALACATES, 07119 GUSTAVO A. MADERO, GUSTAVO A. MADERO CIUDAD DE MÉXICO ENTRE CALLE SAN PEDRO Y CALLE AMAPOLAS, SE LOCALIZA ENTRE CALLE SAN PEDRO Y CALLE AMAPOLAS HACIA EL NORTE COMO RE	-99.13444782	19.57714005
412	DIF200301772263	Ciudad de México	Milpa Alta	Santa Ana Tlacotenco	CALLE GUADALUPE VICTORIA INTERIOR DOMICILIO CONOCIDO BARRIO SAN JOSÉ, 12940 SANTA ANA TLACOTENCO, MILPA ALTA CIUDAD DE MÉXICO ENTRE CALLE CAMINO A SAN JUAN TEPENAHUAC Y CALLE BENITO JUÁREZ, CALLE JUAN BARANDA DEL EDIFICIO DELEGA	-98.99856139	19.18010333
413	DIF200301772717	Ciudad de México	Tláhuac	Camino A Tlaltenco	CALLE ARABELLA COLONIA AGRÍCOLA METROPOLITANA, 13280 CAMINO A TLALTENCO, TLÁHUAC CIUDAD DE MÉXICO ENTRE AVENIDA LA TURBA Y CALLE JACOBO LIEJA, CALLE ARABELLA DE AV. DE LA TURBA A JACOBO DE LIEJA COLONIA AGRÍCOLA METROPOLITANA	-99.05434982	19.2899099
414	DIF200301772738	Ciudad de México	Tláhuac	Camino A Tlaltenco	CALLE ARABELLA COLONIA AGRÍCOLA METROPOLITANA, 13280 CAMINO A TLALTENCO, TLÁHUAC CIUDAD DE MÉXICO ENTRE AVENIDA LA TURBA Y CALLE JACOBO LIEJA, CALLE ARABELLA DE AV. DE LA TURBA A JACOBO DE LIEJA COLONIA AGRÍCOLA METROPOLITANA,	-99.05442507	19.28983841
415	DIF200301764436	Ciudad de México	La Magdalena Contreras	La Magdalena Contreras	CALLE LAS FLORES INTERIOR DOMICILIO CONOCIDO COLONIA EL ERMITAÑO, 10660 LA MAGDALENA CONTRERAS, LA MAGDALENA CONTRERAS CIUDAD DE MÉXICO ENTRE CALLE ACUILOTITLA Y ANDADOR ALCATRAZ, TOMAR AV. SAN JERÓNIMO HASTA CALLE ARROYO ATL	-99.26355389	19.30318749
416	DIF200301767133	Ciudad de México	Tlalpan	San Miguel Ajusco	CALLE BIENESTAR COLONIA SAN MIGUEL AJUSCO, 14700 SAN MIGUEL AJUSCO, TLALPAN CIUDAD DE MÉXICO ENTRE CALLE MIGUEL HIDALGO Y AVENIDA AV.LA FELICIDAD, LA PRESENTE OBRA SE REALIZARÁ EN CALLE CALLE BIENESTAR DE MIGUEL HIDALGO A AV.	-99.19618274	19.22486584
417	DIF200301768456	Ciudad de México	Tlalpan	Tlalpan	CALLE JOYA COLONIA FUENTES DE TEPEPAN, 14643 TLALPAN, TLALPAN CIUDAD DE MÉXICO ENTRE CALLE MARIANO ABASOLO Y CALLE PROLONGACIÓN JOYA, LA PRESENTE OBRA SE REALIZARÁ EN CALLE JOYA ENTRE MARIANO ABASOLO Y PROLONGACIÓN JOYA COLON	-99.14523112	19.27584893
418	DIF200301768809	Ciudad de México	Gustavo A. Madero	Gustavo A. Madero	CALLE DEL ROSAL 32 MZ INTERIOR LT 11 COLONIA MALACATES, 07119 GUSTAVO A. MADERO, GUSTAVO A. MADERO CIUDAD DE MÉXICO ENTRE CALLE ABELARDO RODRIGUEZ Y CALLE SAN PABLO, SE LOCALIZA ENTRE CALLE ABELARDO RODRIGUEZ Y CALLE SAN PABLO	-99.13267219	19.57724619



#	FOLIO	ESTADO	MUNICIPIO	LOCALIDAD	DIRECCION	LONGITUD	LATITUD
419	DIF200301772746	Ciudad de México	Tláhuac	Camino A Tlaltenco	CALLE ARABELLA COLONIA AGRÍCOLA METROPOLITANA, 13280 CAMINO A TLALTENCO, TLÁHUAC CIUDAD DE MÉXICO ENTRE AVENIDA LA TURBA Y CALLE JACOBO LIEJA, CALLE ARABELLA DE AV. DE LA TURBA A JACOBO DE LIEJA COLONIA AGRICOLA METROPOLITANA,	-99.05438198	19.28993439
420	DIF200301772773	Ciudad de México	Tláhuac	Camino A Tlaltenco	CALLE ARABELLA COLONIA AGRÍCOLA METROPOLITANA, 13280 CAMINO A TLALTENCO, TLÁHUAC CIUDAD DE MÉXICO ENTRE AVENIDA LA TURBA Y CALLE JACOBO LIEJA, CALLE ARABELLA DE AV. DE LA TURBA A JACOBO DE LIEJA COLONIA AGRÍCOLA METROPOLITANA	-99.05444819	19.28983645
421	DIF200301764450	Ciudad de México	La Magdalena Contreras	La Magdalena Contreras	CALLE RIO BRAVO INTERIOR DOMICILIO CONOCIDO COLONIA AMPLIACIÓN LOMAS DE SAN BERNABÉ, 10369 LA MAGDALENA CONTRERAS, LA MAGDALENA CONTRERAS CIUDAD DE MÉXICO ENTRE CALLE RIO USUMACINTA Y CALLE RIO PAPALOAPAN, POR AV SAN BERNABÉ	-99.26899748	19.30704197
422	DIF200301764537	Ciudad de México	La Magdalena Contreras	La Magdalena Contreras	CALLE LAS FLORES INTERIOR DOMICILIO CONOCIDO COLONIA EL ERMITAÑO, 10660 LA MAGDALENA CONTRERAS, LA MAGDALENA CONTRERAS CIUDAD DE MÉXICO ENTRE CALLE ACUILOTITLA Y ANDADOR ALCATRAZ, TOMAR AV. SAN JERÓNIMO HASTA CALLE ARROYO ATL	-99.26359536	19.30311135
423	DIF200301765285	Ciudad de México	Gustavo A. Madero	Gustavo A. Madero	AVENIDA TOKIO 23 MANZANA INTERIOR LT 55 COLONIA MALACATES, 07119 GUSTAVO A. MADERO, GUSTAVO A. MADERO CIUDAD DE MÉXICO ENTRE CALLE DEL ROSAL Y CALLE MAGUEY, SE LOCALIZA ENTRE CALLE DEL ROSAL Y CALLE MAGUEY COMO REFERENCIA LA CALLE ROSAL 32 MZ INTERIOR LT 10 COLONIA MALACATES, 07119	-99.13423483	19.5781842
424	DIF200301768505	Ciudad de México	Gustavo A. Madero	Gustavo A. Madero	GUSTAVO A. MADERO, GUSTAVO A. MADERO CIUDAD DE MÉXICO ENTRE CALLE SAN PABLO Y CALLE ABELARDO RODRIGUEZ, ABELARDO RODRIGUEZ	-99.13274789	19.57743488
425	DIF200301768510	Ciudad de México	Gustavo A. Madero	Gustavo A. Madero	CALLE DEL ROSAL 32 MZ INTERIOR LT 10 COLONIA MALACATES, 07119 GUSTAVO A. MADERO, GUSTAVO A. MADERO CIUDAD DE MÉXICO ENTRE CALLE SAN PABLO Y CALLE ABELARDO RODRIGUEZ, SE LOCALIZA ENTRE CALLE ABELARDO RODRIGUEZ COMO REFERENCIA	-99.13261914	19.57739445
426	DIF200301764547	Ciudad de México	La Magdalena Contreras	La Magdalena Contreras	CALLE RIO BRAVO INTERIOR DOMICILIO CONOCIDO COLONIA AMPLIACIÓN LOMAS DE SAN BERNABÉ, 10369 LA MAGDALENA CONTRERAS, LA MAGDALENA CONTRERAS CIUDAD DE MÉXICO ENTRE CALLE RÍO USUMACINTA Y CALLE RIO PAPALOAPAN, POR AV SAN BERNABÉ	-99.26893713	19.30704831



#	FOLIO	ESTADO	MUNICIPIO	LOCALIDAD	DIRECCION	LONGITUD	LATITUD
427	DIF200301765303	Ciudad de México	Gustavo A. Madero	Gustavo A. Madero	CALLE JOSE ALFREDO JIMENEZ 35 MZ INTERIOR LT 10 COLONIA FORESTAL I, 07140 GUSTAVO A. MADERO, GUSTAVO A. MADERO CIUDAD DE MÉXICO ENTRE CALLE LUCIA MENDEZ Y CALLE YOLANDA DEL RIO, EL DOMICILIO SE LOCALIZA EN LA CALLE JOSE ALFRE	-99.12912536	19.5693512
428	DIF200301765316	Ciudad de México	Gustavo A. Madero	Gustavo A. Madero	CALLE JOSE ALFREDO JIMENEZ 35 MZ INTERIOR LT 10 COLONIA FORESTAL I, 07140 GUSTAVO A. MADERO, GUSTAVO A. MADERO CIUDAD DE MÉXICO ENTRE CALLE LUCIA MENDEZ Y CALLE YOLANDA DEL RIO, EL DOMICILIO SE LOCALIZA EN LA CALLE JOSE ALFRE	-99.12912	19.56931329
429	DIF200301768519	Ciudad de México	Gustavo A. Madero	Gustavo A. Madero	CALLE DEL ROSAL 32 MZ INTERIOR LT 12 COLONIA MALACATES, 07119 GUSTAVO A. MADERO, GUSTAVO A. MADERO CIUDAD DE MÉXICO ENTRE CALLE SAN PABLO Y CALLE ABELARDO RODRIGUEZ, SE LOCALIZA ENTRE CALLE ABELARDO RODRIGUEZ COMO REFERENCIA S	-99.1326406	19.57740456
430	DIF200301768530	Ciudad de México	Gustavo A. Madero	Gustavo A. Madero	AVENIDA TOKIO 53 MZ INTERIOR LT 56 COLONIA MALACATES, 07119 GUSTAVO A. MADERO, GUSTAVO A. MADERO CIUDAD DE MÉXICO ENTRE CALLE MAGUEY Y CALLE AMAPOLAS, SE LOCALIZA ENTRE CALLE MAGUEY Y CALLE AMAPOLAS COMO REFERENCIA SE ENCUENTR	-99.13422311	19.5782461
431	DIF200301768532	Ciudad de México	Gustavo A. Madero	Gustavo A. Madero	CALLE ABELARDO RODRIGUEZ 23 MZ INTERIOR LT 3 COLONIA MALACATES, 07119 GUSTAVO A. MADERO, GUSTAVO A. MADERO CIUDAD DE MÉXICO ENTRE AVENIDA TOKIO Y CALLE ABELARDO RODRIGUEZ, SE LOCALIZA ENTRE AV TOKIO Y ABELARDO RODRIGUEZ COMO	-99.13348282	19.57779879
432	DIF200301768855	Ciudad de México	Gustavo A. Madero	Gustavo A. Madero	AVENIDA TOKIO 23 MZ INTERIOR LT 6 COLONIA MALACATES, 07119 GUSTAVO A. MADERO, GUSTAVO A. MADERO CIUDAD DE MÉXICO ENTRE CALLE TOKIO Y CALLE AMAPOLAS, SE LOCALIZA ENTRE AV TOKIO Y ESQ AMAPOLAS COMO REFERENCIA SE LOCALIZA LA PRE	-99.1347971	19.57683848
433	DIF200301768857	Ciudad de México	Gustavo A. Madero	Gustavo A. Madero	CALLE DEL ROSAL 32 MZ INTERIOR LT 11 COLONIA MALACATES, 07119 GUSTAVO A. MADERO, GUSTAVO A. MADERO CIUDAD DE MÉXICO ENTRE CALLE ABELARDO RODRIGUEZ Y CALLE SAN PABLO, SE LOCALIZA ENTRE CALLE ABELARDO RODRIGUEZ Y CALLE SAN PABLO	-99.1327532	19.57727879
434	DIF200301768869	Ciudad de México	Gustavo A. Madero	Gustavo A. Madero	CALLE DEL ROSAL 32 MZ INTERIOR LT 11 COLONIA MALACATES, 07119 GUSTAVO A. MADERO, GUSTAVO A. MADERO CIUDAD DE MÉXICO ENTRE CALLE ABELARDO RODRIGUEZ Y CALLE SAN PABLO, SE LOCALIZA ENTRE CALLE ABELARDO RODRIGUEZ Y CALLE SAN PABLO	-99.13285995	19.57726641
435	DIF200301768876	Ciudad de México	Gustavo A. Madero	Gustavo A. Madero	CALLE CERRO DE LAS CAMPANAS 156 MANZANA INTERIOR LT 20 COLONIA LOMAS DE CUAUTEPEC, 07110 GUSTAVO A. MADERO, GUSTAVO A. MADERO CIUDAD DE MÉXICO ENTRE CALLE CERRO AZUL Y CALLE BARRANCA CHICA, SE LOCALIZA ENTRE CALLE CERRO AZUL	-99.13412662	19.57086045



#	FOLIO	ESTADO	MUNICIPIO	LOCALIDAD	DIRECCION	LONGITUD	LATITUD
436	DIF200301772852	Ciudad de México	Gustavo A. Madero	Gustavo A. Madero	CERRADA 2DA LUCIA MENDEZ 36 MZ INTERIOR LT 37 COLONIA FORESTAL, 07140 GUSTAVO A. MADERO, GUSTAVO A. MADERO CIUDAD DE MÉXICO ENTRE CALLE LUCIA MENDEZ Y CALLE JUVENTINO ROSAS, EL PREDIO SE LOCALIZA EN 2DA CERRADA DE LUCIA MENDE	-99.12939895	19.56845402
437	DIF200301772865	Ciudad de México	Gustavo A. Madero	Gustavo A. Madero	CALLE CITLALI 30 MZ INTERIOR LT 7 COLONIA TLACAÉLEL, 07164 GUSTAVO A. MADERO, GUSTAVO A. MADERO CIUDAD DE MÉXICO ENTRE CALLE CHIMALPOPOCA Y CALLE CHOLOLAN, SE LOCALIZA SOBRE LA CALLE CHIMALPOPOCA Y CALLE CHOLOLAN COMO REFEREN	-99.14541412	19.55836644
438	DIF200301767905	Ciudad de México	Gustavo A. Madero	Gustavo A. Madero	CALLE CERRO DE LAS CAMPANAS 156 MANZANA INTERIOR LT 20 COLONIA LOMAS DE CUAUTEPEC, 07110 GUSTAVO A. MADERO, GUSTAVO A. MADERO CIUDAD DE MÉXICO ENTRE CALLE CERRO AZUL Y CALLE BARRANCA CHICA, SE LOCALIZA ENTRE CALLE CERRO AZUL	-99.13412465	19.57080738
439	DIF200301767911	Ciudad de México	Gustavo A. Madero	Gustavo A. Madero	CALLE CERRO DEL MERCADO 156 MANZANA INTERIOR LT 15 COLONIA LOMAS DE CUAUTEPEC, 07110 GUSTAVO A. MADERO, GUSTAVO A. MADERO CIUDAD DE MÉXICO ENTRE CALLE CERRO AZUL Y CALLE BARRANCA CHICA, SE LOCALIZA ENTRE CALLE CERRO AZUL Y CA	-99.13353975	19.57072142
440	DIF200301767914	Ciudad de México	Gustavo A. Madero	Gustavo A. Madero	CALLE DEL ROSAL 32 MZ INTERIOR LT 10 COLONIA MALACATES, 07119 GUSTAVO A. MADERO, GUSTAVO A. MADERO CIUDAD DE MÉXICO ENTRE CALLE ABELARDO RODRIGUEZ Y CALLE SAN PABLO, LA UBICACIÓN SE LOCALIZA ENTRE LA CALLE ABELARDO RODRIGUEZ	-99.13275325	19.57741972
441	DIF200301768538	Ciudad de México	Gustavo A. Madero	Gustavo A. Madero	CALLE CERRO DE LA AGUJA 157 MZ INTERIOR LT 25 COLONIA LOMAS DE CUAUTEPEC, 07110 GUSTAVO A. MADERO, GUSTAVO A. MADERO CIUDAD DE MÉXICO ENTRE CALLE CERRO AZUL Y CALLE LOMA CIERZO, SE LOCALIZA ENTRE LAS CALLES LOMA CIERZO Y CERR	-99.13581105	19.56998602
442	DIF200301768547	Ciudad de México	Gustavo A. Madero	Gustavo A. Madero	CALLE CERRO DE LA AGUJA 157 MZ INTERIOR LT 25 COLONIA LOMAS DE CUAUTEPEC, 07110 GUSTAVO A. MADERO, GUSTAVO A. MADERO CIUDAD DE MÉXICO ENTRE CALLE CERRO AZUL Y CALLE LOMA CIERZO, SE LOCALIZA ENTRE LAS CALLES LOMA CIERZO Y CERR	-99.13580568	19.57005678
443	DIF200301768549	Ciudad de México	Tlalpan	San Miguel Topilejo	CALLE JOSE MA. MORELOS Y PAVON INTERIOR SN PUEBLO SAN MIGUEL TOPILEJO, 14500 SAN MIGUEL TOPILEJO, TLALPAN CIUDAD DE MÉXICO ENTRE CALLE ABASOLO Y CALLE CAMPO FLORIDO, CALLE VICENTE GUERRERO FRENTE 1. JOSE MA. MORELOS Y PAVÓN ENT	-99.14161832	19.20125106



#	FOLIO	ESTADO	MUNICIPIO	LOCALIDAD	DIRECCION	LONGITUD	LATITUD
444	DIF200301768888	Ciudad de México	Gustavo A. Madero	Gustavo A. Madero	CALLE CERRO DE LAS CAMPANAS 156 MZ INTERIOR LT 20 COLONIA LOMAS DE CUAUTEPEC, 07110 GUSTAVO A. MADERO, GUSTAVO A. MADERO CIUDAD DE MÉXICO ENTRE CALLE CERRO AZUL Y CALLE BARRANCA CHICA, SE LOCALIZA ENTRE CALLE CERRO AZUL Y CALLE DEL ROSAL 23 MZ INTERIOR LT 7 COLONIA MALACATES, 07119 GUSTAVO A. MADERO, GUSTAVO A. MADERO CIUDAD DE MÉXICO ENTRE AVENIDA TOKIO Y CALLE ABELARDO RODRIGUEZ, SE LOCALIZA ENTRE AV. TOKIO Y CALLE ABELARDO RODRIGUEZ HACIA E	-99.13415344	19.57082507
445	DIF200301768893	Ciudad de México	Gustavo A. Madero	Gustavo A. Madero	CALLE 317 COLONIA EL COYOL, 07420 GUSTAVO A. MADERO, GUSTAVO A. MADERO CIUDAD DE MÉXICO ENTRE CALLE 304 Y CALLE 302 A, SE LOCALIZA ENTRE CALLE 304 Y CALLE 302 A COMO REFERENCIA SE LOCALIZA ENFRENTA UNA TORTILLERIA EL COYOL	-99.13398916	19.57791589
446	DIF200301769497	Ciudad de México	Gustavo A. Madero	Gustavo A. Madero	AVENIDA FRANCISCO I. MADERO NORTE 82 INTERIOR DOMICILIO CONOCIDO PUEBLO SAN BARTOLOMÉ XICOMULCO, 12250 SAN BARTOLOMÉ XICOMULCO, MILPA ALTA CIUDAD DE MÉXICO ENTRE CALLE TLACATECPAC Y CALLE VICENTE GUERRERO, LLEGAR POR LA CARR	-99.07752659	19.48612794
447	DIF200301770311	Ciudad de México	Milpa Alta	San Bartolomé Xicomulco	AVENIDA DE LAS TORRES COLONIA LA ANGOSTURA, 01770 ÁLVARO OBREGÓN, ÁLVARO OBREGÓN CIUDAD DE MÉXICO ENTRE CALLE GLACIAR Y CALLE LUIS ECHEVERRÍA, AVENIDA TOLUCA COLINDA AL SUR CON LA UNIVERSIDAD ANAHUAC CAMPUS SUR	-99.06697713	19.20853818
448	DIF200301765136	Ciudad de México	Álvaro Obregón	Álvaro Obregón	CALLE TECOH COLONIA PEDREGAL DE SAN NICOLÁS 4A SECCIÓN, 14100 TLALPAN, TLALPAN CIUDAD DE MÉXICO ENTRE CALLE CDA CHAN CENOTE Y CALLE FERROCARRIL DE CUERNAVACA, LA PRESENTE OBRA SE REALIZARÁ EN CALLE CALLE TECOH ENTRE FERROCARR	-99.23471756	19.33471407
449	DIF200301767520	Ciudad de México	Tlalpan	Tlalpan	CALLE ATLACOMULCO 163 MANZANA INTERIOR LT 12 COLONIA LOMAS DE CUAUTEPEC, 07110 GUSTAVO A. MADERO, GUSTAVO A. MADERO CIUDAD DE MÉXICO ENTRE CALLE ARROYO Y CALLE BARRANCA CHICA, SE LOCALIZA ENTRE CALLE ARROYO Y CALLE BARRANCA C	-99.23353365	19.27503849
450	DIF200301767918	Ciudad de México	Gustavo A. Madero	Gustavo A. Madero	CERRADA ABELARDO RODRIGUEZ 23 MZ INTERIOR LT 6 COLONIA MALACATES, 07119 GUSTAVO A. MADERO, GUSTAVO A. MADERO CIUDAD DE MÉXICO ENTRE AVENIDA TOKIO Y CALLE ABELARDO RODRIGUEZ, SE LOCALIZA ENTRE AV TOKIO Y CALLE ABELARDO RODRIGU	-99.13615769	19.57289861
451	DIF200301767919	Ciudad de México	Gustavo A. Madero	Gustavo A. Madero		-99.13352037	19.57789988



#	FOLIO	ESTADO	MUNICIPIO	LOCALIDAD	DIRECCION	LONGITUD	LATITUD
452	DIF200301767920	Ciudad de México	Gustavo A. Madero	Gustavo A. Madero	CALLE ABELARDO RODRIGUEZ 23 MZ INTERIOR LT 14 COLONIA MALACATES, 07119 GUSTAVO A. MADERO, GUSTAVO A. MADERO CIUDAD DE MÉXICO ENTRE AVENIDA TOKIO Y CALLE ABELARDO RODRIGUEZ, SE LOCALIZA ENTRE AV TOKIO Y CALLE ABELARDO RODRIGUE	-99.13361693	19.57786955
453	DIF200301767923	Ciudad de México	Gustavo A. Madero	Gustavo A. Madero	CALLE ATLACOMULCO 163 MANZANA INTERIOR LT 12 COLONIA LOMAS DE CUAUTEPEC, 07110 GUSTAVO A. MADERO, GUSTAVO A. MADERO CIUDAD DE MÉXICO ENTRE CALLE ARROYO Y CALLE BARRANCA CHICA, SE LOCALIZA ENTRE CALLE ARROYO Y CALLE BARRANCA C AVENIDA TOKIO 23 MZ INTERIOR LT 6 COLONIA MALACATES, 07119	-99.13616152	19.5728805
454	DIF200301767927	Ciudad de México	Gustavo A. Madero	Gustavo A. Madero	GUSTAVO A. MADERO, GUSTAVO A. MADERO CIUDAD DE MÉXICO ENTRE CALLE DEL ROSAL Y CALLE AMAPOLAS, SE LOCALIZA ENTRE CALLE DEL ROSAL Y CALLE AMAPOLAS COMO REFERENCIA SE LO	-99.13423383	19.57808183
455	DIF200301767928	Ciudad de México	Gustavo A. Madero	Gustavo A. Madero	CALLE ATLACOMULCO 163 MANZANA INTERIOR LT 12 COLONIA LOMAS DE CUAUTEPEC, 07110 GUSTAVO A. MADERO, GUSTAVO A. MADERO CIUDAD DE MÉXICO ENTRE CALLE ARROYO Y CALLE BARRANCA CHICA, SE LOCALIZA ENTRE CALLE ARROYO Y CALLE BARRANCA C	-99.13607239	19.5729087
456	DIF200301767932	Ciudad de México	Gustavo A. Madero	Gustavo A. Madero	CALLE ATLACOMULCO 163 MANZANA INTERIOR LT 12 COLONIA LOMAS DE CUAUTEPEC, 07110 GUSTAVO A. MADERO, GUSTAVO A. MADERO CIUDAD DE MÉXICO ENTRE CALLE ARROYO Y CALLE BARRANCA CHICA, SE LOCALIZA ENTRE CALLE ARROYO Y CALLE BARRANCA C	-99.13616148	19.57288929
457	DIF200301767933	Ciudad de México	Gustavo A. Madero	Gustavo A. Madero	CALLE DEL ROSAL INTERIOR LT 11 COLONIA MALACATES, 07119 GUSTAVO A. MADERO, GUSTAVO A. MADERO CIUDAD DE MÉXICO ENTRE CALLE AMAPOLAS Y CALLE DEL ROSAL, SE LOCALIZA ENTRE LA CALLE AMAPOLAS Y DEL ROSAL	-99.13255477	19.57729336
458	DIF200301767936	Ciudad de México	Gustavo A. Madero	Gustavo A. Madero	AVENIDA TOKIO 23 MZ INTERIOR LT 3 COLONIA MALACATES, 07119 GUSTAVO A. MADERO, GUSTAVO A. MADERO CIUDAD DE MÉXICO ENTRE CALLE DEL ROSAL Y CALLE AMAPOLAS, COMO REFERENCIA SE LOCALIZA ENTRE CALLE AMAPOLAS Y CALLE DEL ROSAL COMO	-99.13427139	19.57807173
459	DIF200301767937	Ciudad de México	Gustavo A. Madero	Gustavo A. Madero	CALLE ATLACOMULCO 163 MANZANA INTERIOR LT 12 COLONIA LOMAS DE CUAUTEPEC, 07110 GUSTAVO A. MADERO, GUSTAVO A. MADERO CIUDAD DE MÉXICO ENTRE CALLE ARROYO Y CALLE BARRANCA CHICA, SE LOCALIZA ENTRE CALLE ARROYO Y CALLE BARRANCA C	-99.13614002	19.57288929
460	DIF200301767941	Ciudad de México	Gustavo A. Madero	Gustavo A. Madero	CALLE MONTE EVEREST 24 INTERIOR MZ 128 COLONIA LOMAS DE CUAUTEPEC, 07110 GUSTAVO A. MADERO, GUSTAVO A. MADERO CIUDAD DE MÉXICO ENTRE CALLE LOMA CIERZO Y CALLE CERRO DE CHAPULTEPEC, COMO REFERENCIA SE LOCALIZA ENTRE CALLE LOM	-99.13792999	19.56956144



#	FOLIO	ESTADO	MUNICIPIO	LOCALIDAD	DIRECCION	LONGITUD	LATITUD
461	DIF200301768560	Ciudad de México	Gustavo A. Madero	Gustavo A. Madero	AVENIDA TOKIO 23 MZ INTERIOR LT6 COLONIA MALACATES, 07119 GUSTAVO A. MADERO, GUSTAVO A. MADERO CIUDAD DE MÉXICO ENTRE CALLE DEL ROSAL Y CALLE AMAPOLAS, SE LOCALIZA ENTRE CALE DEL ROSAL Y CALLE AMAPOLAS COMO REFERENCIA SE LOCAL	-99.13432235	19.57771287
462	DIF200301768564	Ciudad de México	Gustavo A. Madero	Gustavo A. Madero	AVENIDA TOKIO 53 MZ INTERIOR LT 56 COLONIA MALACATES, 07119 GUSTAVO A. MADERO, GUSTAVO A. MADERO CIUDAD DE MÉXICO ENTRE CALLE MAGUEY Y CALLE AMAPOLAS, SE LOCALIZA ENTRE CALLE MAGUEY Y CALLE AMAPOLAS COMO REFERENCIA SE ENCUENTR	-99.13419863	19.57826321
463	DIF200301768569	Ciudad de México	Gustavo A. Madero	Gustavo A. Madero	AVENIDA TOKIO 23 MZ INTERIOR LT 6 COLONIA MALACATES, 07119 GUSTAVO A. MADERO, GUSTAVO A. MADERO CIUDAD DE MÉXICO ENTRE CALLE AMAPOLAS Y CALLE DEL ROSAL, SE LOCALIZA ENTRE CALE DEL ROSAL Y CALLE AMAPOLAS COMO REFERENCIA SE LOCA	-99.13432771	19.57773056
464	DIF200301768572	Ciudad de México	Gustavo A. Madero	Gustavo A. Madero	AVENIDA TOKIO 53 MZ INTERIOR LT 56 COLONIA MALACATES, 07119 GUSTAVO A. MADERO, GUSTAVO A. MADERO CIUDAD DE MÉXICO ENTRE CALLE MAGUEY Y CALLE AMAPOLAS, SE LOCALIZA ENTRE CALLE MAGUEY Y CALLE AMAPOLAS COMO REFERENCIA SE ENCUENTR	-99.13419226	19.57825643
465	DIF200301768576	Ciudad de México	Gustavo A. Madero	Gustavo A. Madero	AVENIDA TOKIO 23 MZ INTERIOR LT 6 COLONIA MALACATES, 07119 GUSTAVO A. MADERO, GUSTAVO A. MADERO CIUDAD DE MÉXICO ENTRE CALLE DEL ROSAL Y CALLE AMAPOLAS, SE LOCALIZA ENTRE CALE DEL ROSAL Y CALLE AMAPOLAS COMO REFERENCIA SE LOCA	-99.1343143	19.57770276
466	DIF200301768580	Ciudad de México	Gustavo A. Madero	Gustavo A. Madero	AVENIDA TOKIO 23 MZ INTERIOR LT 55 CONDOMINIO MALACATES, 07119 GUSTAVO A. MADERO, GUSTAVO A. MADERO CIUDAD DE MÉXICO ENTRE CALLE MAGUEY Y CALLE AMAPOLAS, SE LOCALIZA ENTRE CALLE MAGUEY Y CALLE AMAPOLAS COMO REFERENCIA SE ENCUE	-99.13419306	19.57818549
467	DIF200301768911	Ciudad de México	Gustavo A. Madero	Gustavo A. Madero	AVENIDA TOKIO 23 MZ INTERIOR LT 6 COLONIA MALACATES, 07119 GUSTAVO A. MADERO, GUSTAVO A. MADERO CIUDAD DE MÉXICO ENTRE CALLE DEL ROSAL Y CALLE AMAPOLAS, LA VIVIENDA SE LOCALIZA ENTRE LA CALLE DEL ROSAL Y CALLE AMAPOLAS COMO R	-99.13426006	19.57777184
468	DIF200301768914	Ciudad de México	Gustavo A. Madero	Gustavo A. Madero	CALLE DEL ROSAL 32 MZ INTERIOR LT 12 COLONIA MALACATES, 07119 GUSTAVO A. MADERO, GUSTAVO A. MADERO CIUDAD DE MÉXICO ENTRE AVENIDA TOKIO Y CALLE ABELARDO RODRIGUEZ, SE LOCALIZA ENTRE AV. TOKIO Y CALLE ABELARDO RODRIGUEZ HACIA	-99.13274789	19.57740456
469	DIF200301773611	Ciudad de México	Miguel Hidalgo	Miguel Hidalgo	CALLE LAGO DE CHAPALA 88 COLONIA ANÁHUAC I SECCIÓN, 11320 MIGUEL HIDALGO, MIGUEL HIDALGO CIUDAD DE MÉXICO ENTRE CALLE LAGUNA DE TÉRMINOS Y CALLE LAGO VIESCA, CALLE LAGO DE CHALCO PREDIO UBICADO ENTRE LAS CALLES LAGUNA DE TÉRMI	-99.17522156	19.44335742



#	FOLIO	ESTADO	MUNICIPIO	LOCALIDAD	DIRECCION	LONGITUD	LATITUD
470	DIF200301773624	Ciudad de México	Miguel Hidalgo	Miguel Hidalgo	CALLE LAGO WAN 37 INTERIOR SN COLONIA SAN JUANICO, 11440 MIGUEL HIDALGO, MIGUEL HIDALGO CIUDAD DE MÉXICO ENTRE CALLEJON DE LA LUZ Y CALLEJON SAN JUANICO, CERRADA DE LA LUZ PREDIO UBICADO ENTRE EL CALLEJÓN DE LALUZ Y CALLEJÓN S	-99.1888866	19.45052167
471	DIF200301773629	Ciudad de México	Miguel Hidalgo	Miguel Hidalgo	CALLE 3 23 INTERIOR SN COLONIA REFORMA SOCIAL, 11650 MIGUEL HIDALGO, MIGUEL HIDALGO CIUDAD DE MÉXICO ENTRE CALLE SIERRA SANTA ROSA Y CALLE CANTIL, CALLE 4 PREDIO UBICADO ENTRE CALLE SANTA ROSA Y CALLE CANTIL CON CALLE 4 POSTER	-99.21709711	19.43180195
472	DIF200301773632	Ciudad de México	Miguel Hidalgo	Miguel Hidalgo	CALLE IGNACIO ALLENDE 74 INTERIOR SN COLONIA AMPLIACIÓN TORRE BLANCA, 11289 MIGUEL HIDALGO, MIGUEL HIDALGO CIUDAD DE MÉXICO ENTRE CALLE LAGO SAN MARTIN Y CERRADA PRIMERA CERRADA	-99.2007945	19.4534156
473	DIF200301765365	Ciudad de México	Tlalpan	Tlalpan	INGANCIO ALLENDE, CALLE LAGO CANEGUIN PREDIO UBI CALLE CAMINO REAL A CHICHICASPATL INTERIOR SN COLONIA PEDREGAL DE SAN NICOLÁS 4A SECCIÓN, 14100 TLALPAN, TLALPAN CIUDAD DE MÉXICO ENTRE CALLE DZILAM Y CALLE FERROCARRIL DE CUERNAVACA, CALLE CIRCUITO NAHUI FRENTE 1. CALLE CAMINO	-99.24246903	19.28204896
474	DIF200301767942	Ciudad de México	Gustavo A. Madero	Gustavo A. Madero	CALLE JAVIER SOLIS 310 INTERIOR DOMICILIO CONOCIDO COLONIA FORESTAL, 07140 GUSTAVO A. MADERO, GUSTAVO A. MADERO CIUDAD DE MÉXICO ENTRE CALLE JOSÉ MOJICA Y CALLE DAVID SILVA, SE LOCALIZA ENTRE CALLE JOSÉ MOJICA Y CALLE DAVID	-99.12984312	19.56424451
475	DIF200301767945	Ciudad de México	Gustavo A. Madero	Gustavo A. Madero	CALLE MONTE EVEREST 24 INTERIOR MZ 128 COLONIA LOMAS DE CUAUTEPEC, 07110 GUSTAVO A. MADERO, GUSTAVO A. MADERO CIUDAD DE MÉXICO ENTRE CALLE LOMA CIERZO Y CALLE CERRO DE	-99.13766714	19.56988493
476	DIF200301767948	Ciudad de México	Gustavo A. Madero	Gustavo A. Madero	CHAPULTEPEC, COMO REFERENCIA SE LOCALIZA ENTRE CALLE LOM CALLE MONTE EVEREST 24 INTERIOR MZ 128 COLONIA LOMAS DE CUAUTEPEC, 07110 GUSTAVO A. MADERO, GUSTAVO A. MADERO CIUDAD DE MÉXICO ENTRE CALLE LOMA CIERZO Y CALLE CERRO DE	-99.13773687	19.56978384
477	DIF200301768585	Ciudad de México	Gustavo A. Madero	Gustavo A. Madero	CHAPULTEPEC, CERRO DE CHAPULTEPEC CERRADA ABELARDO RODRIGUEZ 23 MZ INTERIOR LT 5 COLONIA MALACATES, 07119 GUSTAVO A. MADERO, GUSTAVO A. MADERO CIUDAD DE MÉXICO ENTRE AVENIDA TOKIO Y CALLE DEL ROSAL, SE LOCALIZA ENTRE AV TOKIO Y CALLE DEL ROSAL COMO REFERENCIA	-99.1338315	19.57819555
478	DIF200301768587	Ciudad de México	Gustavo A. Madero	Gustavo A. Madero	AVENIDA TOKIO 23 MZ INTERIOR LT 6 COLONIA MALACATES, 07119 GUSTAVO A. MADERO, GUSTAVO A. MADERO CIUDAD DE MÉXICO ENTRE CALLE MAGUEY Y CALLE AMAPOLAS, SE LOCALIZA ENTRE CALLE MAGUEY Y CALLE AMAPOLAS COMO REFERENCIA SE ENCUENTRA	-99.13400702	19.57818328



#	FOLIO	ESTADO	MUNICIPIO	LOCALIDAD	DIRECCION	LONGITUD	LATITUD
479	DIF200301768591	Ciudad de México	Gustavo A. Madero	Gustavo A. Madero	CERRADA ABELARDO RODRIGUEZ 23 MZ INTERIOR LT 14 COLONIA MALACATES, 07119 GUSTAVO A. MADERO, GUSTAVO A. MADERO CIUDAD DE MÉXICO ENTRE AVENIDA TOKIO Y CALLE ABELARDO RODRIGUEZ, SE LOCALIZA ENTRE CALE DEL ROSAL Y CALLE AMAPOLAS C	-99.13401389	19.57820314
480	DIF200301768594	Ciudad de México	Gustavo A. Madero	Gustavo A. Madero	AVENIDA TOKIO 23 MZ INTERIOR LT 6 COLONIA MALACATES, 07119 GUSTAVO A. MADERO, GUSTAVO A. MADERO CIUDAD DE MÉXICO ENTRE CALLE MAGUEY Y CALLE AMAPOLAS, SE LOCALIZA ENTRE CALLE MAGUEY Y CALLE AMAPOLAS COMO REFERENCIA SE ENCUENTRA	-99.13407877	19.57815259
481	DIF200301768595	Ciudad de México	Gustavo A. Madero	Gustavo A. Madero	CERRADA ABELARDO RODRIGUEZ 23 MZ INTERIOR LT 14 COLONIA MALACATES, 07119 GUSTAVO A. MADERO, GUSTAVO A. MADERO CIUDAD DE MÉXICO ENTRE AVENIDA TOKIO Y CALLE ABELARDO RODRIGUEZ, SE LOCALIZA ENTRE CALE DEL ROSAL Y CALLE AMAPOLAS C	-99.13398707	19.57818797
482	DIF200301768598	Ciudad de México	Gustavo A. Madero	Gustavo A. Madero	CALLE DEL ROSAL 23 MZ INTERIOR LT 13 COLONIA MALACATES, 07119 GUSTAVO A. MADERO, GUSTAVO A. MADERO CIUDAD DE MÉXICO ENTRE AVENIDA TOKIO Y CALLE ABELARDO RODRIGUEZ, SE LOCALIZA ENTRE AVENIDA TOKIO Y CALLE ABELARDO RODRIGUEZ CO	-99.13416753	19.57784323
483	DIF200301768603	Ciudad de México	Gustavo A. Madero	Gustavo A. Madero	CALLE AMAPOLAS 23 MZ INTERIOR DOMICILIO CONOCIDO COLONIA MALACATES, 07119 GUSTAVO A. MADERO, GUSTAVO A. MADERO CIUDAD DE MÉXICO ENTRE Y , SE LOCALIZA ENTRE CALE DEL ROSAL Y CALLE AMAPOLAS COMO REFERENCIA SE LOCALIZA A 50 M	-99.13426602	19.57756124
484	DIF200301768930	Ciudad de México	Gustavo A. Madero	Gustavo A. Madero	CALLE MONTE EVEREST 128 MZ INTERIOR LT 10 COLONIA LOMAS DE CUAUTEPEC, 07110 GUSTAVO A. MADERO, GUSTAVO A. MADERO CIUDAD DE MÉXICO ENTRE CALLE LOMAS CIERZO Y CALLE FUJIYAMA, SE ENCUENTRA ENTRE CALLE LAS CIERZO Y CALLE FUJIYAMA	-99.1376725	19.56987482
485	DIF200301768944	Ciudad de México	Gustavo A. Madero	Gustavo A. Madero	AVENIDA TOKIO 23 MZ INTERIOR LT 56 COLONIA MALACATES, 07119 GUSTAVO A. MADERO, GUSTAVO A. MADERO CIUDAD DE MÉXICO ENTRE CALLE DEL ROSAL Y CALLE AMAPOLAS, SE LOCALIZA ENTRE CALLE DEL ROSAL Y CALLE AMAPOLAS COMO REFERENCIA SE L	-99.13429821	19.5777432
486	DIF200301769571	Ciudad de México	Gustavo A. Madero	Gustavo A. Madero	AVENIDA PUERTO MAZATLAN 279 0 INTERIOR 0 COLONIA LA PASTORA, 07290 GUSTAVO A. MADERO, GUSTAVO A. MADERO CIUDAD DE MÉXICO ENTRE CALLE MOCTEZUMA Y CALLE TLAXCONCAHUAC, SE LOCALIZA ENTRE CALLE MOCTEZUMA Y CALLE TLAXCONCAHUAC COM	-99.13942044	19.52504366



#	FOLIO	ESTADO	MUNICIPIO	LOCALIDAD	DIRECCION	LONGITUD	LATITUD
487	DIF200301769581	Ciudad de México	Gustavo A. Madero	Gustavo A. Madero	CERRADA TERCERA CELIA CRUZ 31 MZ INTERIOR LT 1 COLONIA FORESTAL, 07140 GUSTAVO A. MADERO, GUSTAVO A. MADERO CIUDAD DE MÉXICO ENTRE CALLE JOSE ALFREDO JIMENEZ Y CERRADA SEGUNDA CELIA CRUZ, SE LOCALIZA ENTRE CALLE JOSE ALFREDO	-99.12915752	19.57057607
488	DIF200301769582	Ciudad de México	Gustavo A. Madero	Gustavo A. Madero	CALLE CALLE RAUL HELMER COLONIA LOMAS DE CUAUTEPEC, 07110 GUSTAVO A. MADERO, GUSTAVO A. MADERO CIUDAD DE MÉXICO ENTRE CALLE GONZALO CURIEL Y CALLE AGUSTIN LARA, SE LOCALIZA ENTRE CALLE GONZALO CURIEL Y AGUSTIN LARA	-99.13920728	19.56532614
489	DIF200301772987	Ciudad de México	Xochimilco	Xochimilco	CERRADA MAJAGUA COLONIA AMPLIACIÓN SAN MARCOS NORTE, 16038 XOCHIMILCO, XOCHIMILCO CIUDAD DE MÉXICO ENTRE CALLE TABACHINES Y CERRADA MAJAGUA, CALLE OLMOS A UN COSTADO DE LA LAGUNA DEL TORO	-99.11023343	19.27004799
490	DIF200301764673	Ciudad de México	Tlalpan	San Miguel Ajusco	CALLE SAN BARTOLOMÉ DE LAS CASAS COLONIA SANTO TOMAS AJUSCO, 14710 SAN MIGUEL AJUSCO, TLALPAN CIUDAD DE MÉXICO ENTRE CALLE MARIANO MATAMOROS Y CALLE JOSÉ MARÍA MORELOS, LA PRESENTE OBRA SE REALIZARÁ EN LA CALLE SAN BARTOLOMÉ D	-99.20374271	19.21824433
491	DIF200301766876	Ciudad de México	Tlalpan	Tlalpan	CALLE GALEANA COLONIA MIGUEL HIDALGO 2A SECCIÓN, 14250 TLALPAN, TLALPAN CIUDAD DE MÉXICO ENTRE CALLE AGUSTÍN MELGAR Y CALLE VENUSTIANO CARRANZA, LA PRESENTE OBRA SE REALIZARÁ EN CALLE GALEANA ENTRE VENUSTIANO CARRANZA Y AGUST	-99.19715373	19.28293408
492	DIF200301768611	Ciudad de México	Gustavo A. Madero	Gustavo A. Madero	CERRADA AMAPOLAS 23 MZ INTERIOR DOMICILIO CONOCIDO COLONIA MALACATES, 07119 GUSTAVO A. MADERO, GUSTAVO A. MADERO CIUDAD DE MÉXICO ENTRE CALLE AMAPOLAS Y AVENIDA TOKIO, SE LOCALIZA ENTRE CALLE AMAPOLAS SOBRE AV TOKIO COMO REFER	-99.13426066	19.57724788
493	DIF200301768613	Ciudad de México	Gustavo A. Madero	Gustavo A. Madero	CALLE DEL ROSAL 23 MZ INTERIOR LT 13 COLONIA MALACATES, 07119 GUSTAVO A. MADERO, GUSTAVO A. MADERO CIUDAD DE MÉXICO ENTRE AVENIDA TOKIO Y CALLE ABELARDO RODRIGUEZ, SE LOCALIZA ENTRE AVENIDA TOKIO Y CALLE ABELARDO RODRIGUEZ COM	-99.13418315	19.57784955
494	DIF200301768616	Ciudad de México	Gustavo A. Madero	Gustavo A. Madero	CERRADA AMAPOLAS 23 MZ INTERIOR DOMICILIO CONOCIDO COLONIA MALACATES, 07119 GUSTAVO A. MADERO, GUSTAVO A. MADERO CIUDAD DE MÉXICO ENTRE CALLE AMAPOLAS Y AVENIDA TOKIO, SE LOCALIZA ENTRE CALLE AMAPOLAS SOBRE AV TOKIO COMO REFER	-99.13426066	19.57724282



#	FOLIO	ESTADO	MUNICIPIO	LOCALIDAD	DIRECCION	LONGITUD	LATITUD
495	DIF200301768617	Ciudad de México	Gustavo A. Madero	Gustavo A. Madero	CALLE DEL ROSAL 23 MZ INTERIOR LT 13 COLONIA MALACATES, 07119 GUSTAVO A. MADERO, GUSTAVO A. MADERO CIUDAD DE MÉXICO ENTRE AVENIDA TOKIO Y CALLE ABELARDO RODRIGUEZ, SE LOCALIZA ENTRE AVENIDA TOKIO Y CALLE ABELARDO RODRIGUEZ COM	-99.13418952	19.57784946
496	DIF200301768621	Ciudad de México	Gustavo A. Madero	Gustavo A. Madero	CALLE SAN PEDRO 23 MZ INTERIOR LT 2 COLONIA MALACATES, 07119 GUSTAVO A. MADERO, GUSTAVO A. MADERO CIUDAD DE MÉXICO ENTRE CALLE ABELARDO RODRIGUEZ Y AVENIDA TOKIO, SE LOCLIZA ENTRE AV TOKIO Y CALLE ABELARDO RODRIGUEZ COMO REFER	-99.13418555	19.57657565
497	DIF200301768625	Ciudad de México	Gustavo A. Madero	Gustavo A. Madero	CALLE DEL ROSAL 23 MZ INTERIOR LT 13 COLONIA MALACATES, 07119 GUSTAVO A. MADERO, GUSTAVO A. MADERO CIUDAD DE MÉXICO ENTRE AVENIDA TOKIO Y CALLE ABELARDO RODRIGUEZ, SE LOCALIZA ENTRE AVENIDA TOKIO Y CALLE ABELARDO RODRIGUEZ COM	-99.13418764	19.57783754
498	DIF200301768628	Ciudad de México	Gustavo A. Madero	Gustavo A. Madero	AVENIDA TOKIO 23 MZ INTERIOR LT 6 COLONIA MALACATES, 07119 GUSTAVO A. MADERO, GUSTAVO A. MADERO CIUDAD DE MÉXICO ENTRE AVENIDA TOKIO Y CALLE AMAPOLAS, SE LOCALIZA ENTRE AV TOKIO Y ESQ AMAPOLAS COMO REFERENCIA SE LOCALIZA LA P	-99.13428748	19.57799086
499	DIF200301768630	Ciudad de México	Gustavo A. Madero	Gustavo A. Madero	CALLE DEL ROSAL 23 MZ INTERIOR LT 13 COLONIA MALACATES, 07119 GUSTAVO A. MADERO, GUSTAVO A. MADERO CIUDAD DE MÉXICO ENTRE AVENIDA TOKIO Y CALLE ABELARDO RODRIGUEZ, SE LOCALIZA ENTRE AVENIDA TOKIO Y CALLE ABELARDO RODRIGUEZ CO	-99.13415333	19.57780385
500	DIF200301768967	Ciudad de México	Tlalpan	Tlalpan	CALLE TEMAX COLONIA POPULAR SANTA TERESA, 14160 TLALPAN, TLALPAN CIUDAD DE MÉXICO ENTRE CALLE YUCALPETEN Y CALLE AKIL, LA PRESENTE OBRA SE REALIZARÁ EN EL PUENTE PEATONAL UBICADO EN CALLE TEMAX ENTRE YUCALPETEN Y AKIL EN LA C	-99.2233723	19.30392962
501	DIF200301769596	Ciudad de México	Gustavo A. Madero	Gustavo A. Madero	CALLE CARLOS ORELLANA COLONIA FORESTAL, 07140 GUSTAVO A. MADERO, GUSTAVO A. MADERO CIUDAD DE MÉXICO ENTRE CALLE PALO DULCE Y CALLE CERRO AZUL, SE LOCALIZA ENTRE PALO DULCE Y CERRO AZUL CERCA SE ENCUENTRA LA TINEDA DE ABARROTE	-99.13124142	19.56987233
502	DIF200301773046	Ciudad de México	Xochimilco	Xochimilco	CALLE CIRUELOS PUEBLO SANTA CRUZ XOCHITEPEC, 16100 XOCHIMILCO, XOCHIMILCO CIUDAD DE MÉXICO ENTRE AVENIDA XOCHIMILCO Y AVENIDA XOCHITEPEC, CALLE EJIDO ENTRE AV. XOCHIMILCO Y AV. COMERCIO	-99.12814461	19.25899024



#	FOLIO	ESTADO	MUNICIPIO	LOCALIDAD	DIRECCION	LONGITUD	LATITUD
503	DIF200301765228	Ciudad de México	Tlalpan	Tlalpan	CALLE ACAPAXTLA COLONIA TLALMILLE, 14657 TLALPAN, TLALPAN CIUDAD DE MÉXICO ENTRE CALLE CERRO DE LAS BATALLAS Y CALLE CERRO XITLÉ, LA PRESENTE OBRA SE REALIZARÁ EN CALLE ACAPAXTLA ENTRE CERRO DE LAS BATALLAS Y CERRO XITLÉ EN L	-99.18559416	19.25858406
504	DIF200301762780	Ciudad de México	Tlalpan	Tlalpan	CALLE PIÑANONA COLONIA MIGUEL HIDALGO 4A SECCIÓN, 14250 TLALPAN, TLALPAN CIUDAD DE MÉXICO ENTRE CALLE ACANTO Y CALLE ENCINOS, LA PRESENTE OBRA SE REALIZARA EN LA CALLE PIÑANONA ENTRE CALLES ENCANTO Y ENCINOS EN LA COLONIA MIG	-99.20996962	19.27208008
505	DIF200301763787	Ciudad de México	Gustavo A. Madero	Gustavo A. Madero	CALLE VIZCAINOS 7 INTERIOR 0 COLONIA GABRIEL HERNÁNDEZ, 07080 GUSTAVO A. MADERO, GUSTAVO A. MADERO CIUDAD DE MÉXICO ENTRE CALLE LUIS MOYA Y CALLE JUAN DIEGO, LA UBICACIÓN SE LOCALIZA ENTRE LA CALLE LUIS MOYA CON DIRECCIÓN AL	-99.10121618	19.49321756
506	DIF200301764470	Ciudad de México	Tlalpan	San Miguel Ajusco	CALLE MARIANO MATAMOROS COLONIA SANTO TOMAS AJUSCO, 14710 SAN MIGUEL AJUSCO, TLALPAN CIUDAD DE MÉXICO ENTRE CALLE JUAN ALDAMA Y CALLE JOSÉ MARÍA MORELOS, LA PRESENTE OBRA SE REALIZARÁ EN CALLE MARIANO MATAMOROS ENTRE JUAN ALD	-99.20428773	19.21860414
507	DIF200301764484	Ciudad de México	La Magdalena Contreras	La Magdalena Contreras	CALLE CORNEJAL INTERIOR DOMICILIO CONOCIDO COLONIA SAN BERNABÉ OCOTEPEC, 10300 LA MAGDALENA CONTRERAS, LA MAGDALENA CONTRERAS CIUDAD DE MÉXICO ENTRE CALLE EMILIANO ZAPATA Y CALLE MAQUIHUANA, LLEGAR POR AV. SAN BERNABÉ ANTES D	-99.25702812	19.31527204
508	DIF200301772725	Ciudad de México	Xochimilco	Xochimilco	CALLE CANAL NACIONAL AMECAMECA COLONIA CALYEQUITA, 16750 XOCHIMILCO, XOCHIMILCO CIUDAD DE MÉXICO ENTRE CALLE MIXCALCO Y AVENIDA DE LA MONERA, AVENIDA DIVISIÓN DEL NORTE EN LOS LÍMITES DE LA ALCALDÍA	-99.10688108	19.2636482
509	DIF200301773907	Ciudad de México	Gustavo A. Madero	Gustavo A. Madero	CERRADA JALAPA 21 MZ INTERIOR LT 12 B COLONIA MALACATES, 07119 GUSTAVO A. MADERO, GUSTAVO A. MADERO CIUDAD DE MÉXICO ENTRE CALLE SAN ANGEL Y , SE LOCALIZA ENTRE CALLE SAN ANGEL	-99.13356319	19.57510379
510	DIF200301761383	Ciudad de México	Miguel Hidalgo	Miguel Hidalgo	CALLE GENERAL RINCÓN GALLARDO 114 COLONIA AMPLIACIÓN DANIEL GARZA, 11840 MIGUEL HIDALGO, MIGUEL HIDALGO CIUDAD DE MÉXICO ENTRE CALLE GENERAL JUAN VILLEGAS Y CERRADA JOSÉ MORÁN, CALLE GOBERNADOR GENERAL JOSÉ MORÁN PREDIO UBICAD	-99.19633501	19.40787865



#	FOLIO	ESTADO	MUNICIPIO	LOCALIDAD	DIRECCION	LONGITUD	LATITUD
511	DIF200301761384	Ciudad de México	Miguel Hidalgo	Miguel Hidalgo	CALLE GENERAL SOSTENES ROCHA 10 A COLONIA AMPLIACIÓN DANIEL GARZA, 11840 MIGUEL HIDALGO, MIGUEL HIDALGO CIUDAD DE MÉXICO ENTRE CALLE GENERAL JUAN VILLEGAS Y PRIVADA JOSÉ MORÁN, CALLE GENERAL RINCÓN GALALRDO PREDIO UBICADO EN CA CALLE LUIS MOYA 5 INTERIOR SN COLONIA GABRIEL HERNÁNDEZ, 07080	-99.19605203	19.40740355
512	DIF200301763808	Ciudad de México	Gustavo A. Madero	Gustavo A. Madero	GUSTAVO A. MADERO, GUSTAVO A. MADERO CIUDAD DE MÉXICO ENTRE CALLE CABO FINISTERRE Y CALLE JUAN DIEGO, SE LOCALIZA SOBRE CABO FINISTERRE Y LA CALLE JUAN DIEGO COM	-99.10066364	19.49294449
513	DIF200301764500	Ciudad de México	La Magdalena Contreras	La Magdalena Contreras	CALLE BUENAVISTA INTERIOR DOMICILIO CONOCIDO COLONIA SAN BERNABÉ OCOTEPEC, 10300 LA MAGDALENA CONTRERAS, LA MAGDALENA CONTRERAS CIUDAD DE MÉXICO ENTRE CALLE COLUMBA Y ANDADOR BUENAVISTA, POR AV SAN BERNABÉ ENCONTRAR LA CALLE	-99.25425069	19.3151334
514	DIF200301764511	Ciudad de México	La Magdalena Contreras	La Magdalena Contreras	CALLE AZTECAS INTERIOR DOMICILIO CONOCIDO COLONIA SAN BERNABÉ OCOTEPEC, 10300 LA MAGDALENA CONTRERAS, LA MAGDALENA CONTRERAS CIUDAD DE MÉXICO ENTRE CALLE SAN PABLO Y CALLE BARRANCA, TOMAR AV SAN BERNABÉ HASTA ENCONTRAR CALLE	-99.25838871	19.31697779
515	DIF200301769831	Ciudad de México	Tlalpan	Tlalpan	CALLE MONEDA COLONIA TLALPAN CENTRO, 14000 TLALPAN, TLALPAN CIUDAD DE MÉXICO ENTRE CALLE INSURGENTES SUR Y CALZADA CALZADA DE TLALPAN, LA PRESENTE OBRA SE REALIZARÁ EN LOS FRENTE 1. CALLE FRANCISCO I MADERO ENTRE MONEDA Y SA	-99.16729385	19.28921922
516	DIF200301772786	Ciudad de México	Tláhuac	San Andrés Mixquic	CALLE MEDELLIN COLONIA LOS REYES, 13610 SAN ANDRÉS MIXQUIC, TLÁHUAC CIUDAD DE MÉXICO ENTRE AVENIDA NUEVO MÉXICO Y AVENIDA INDEPENDENCIA, CALLE MEDELLÍN ENTRE AV. NUEVO MÉXICO Y AV. INDEPENDENCIA. SAN BARTOLO SAN ANDRÉS MIXQUIC	-98.96486539	19.22669268
517	DIF200301772797	Ciudad de México	Tláhuac	San Andrés Mixquic	CALLE MEDELLIN COLONIA LOS REYES, 13610 SAN ANDRÉS MIXQUIC, TLÁHUAC CIUDAD DE MÉXICO ENTRE AVENIDA NUEVO MÉXICO Y AVENIDA INDEPENDENCIA, CALLE MEDELLÍN ENTRE AV. NUEVO MÉXICO Y AV. INDEPENDENCIA. SAN BARTOLO SAN ANDRES MIXQUIC	-98.96490026	19.22668635
518	DIF200301773929	Ciudad de México	Gustavo A. Madero	Gustavo A. Madero	CALLE MARGARITAS 0 MZ 13 F INTERIOR LT 13 COLONIA MALACATES, 07119 GUSTAVO A. MADERO, GUSTAVO A. MADERO CIUDAD DE MÉXICO ENTRE AVENIDA DE LAS PALMAS Y CALLE EMILIANO ZAPATA, SE LOCALIZA ENTRE AVENIDA DE LAS PALMAS Y CALLE EMI	-99.12893819	19.57646777



#	FOLIO	ESTADO	MUNICIPIO	LOCALIDAD	DIRECCION	LONGITUD	LATITUD
519	DIF200301773931	Ciudad de México	Miguel Hidalgo	Miguel Hidalgo	CALZADA SAN JOAQUIN 4 INTERIOR 3 COLONIA MÉXICO NUEVO, 11260 MIGUEL HIDALGO, MIGUEL HIDALGO CIUDAD DE MÉXICO ENTRE CALLEJON SAN JOAQUIN Y CALLE SAN IGNACIO, CALZADA 4 INTERIOR 3, COLONIA MÉXICO NUEVO, CP. 11260	-99.20766186	19.45298274
520	DIF200301773938	Ciudad de México	Gustavo A. Madero	Gustavo A. Madero	CALLE AQUILES SERDAN 27 MZ INTERIOR LT 10 COLONIA MALACATES, 07119 GUSTAVO A. MADERO, GUSTAVO A. MADERO CIUDAD DE MÉXICO ENTRE CALLE EL MIRADOR Y CALLE DIVISION DEL NORTE, SE LOCALIZA ENTRE CALLE EL MIRADOR Y CALLE DIVISION D	-99.13107873	19.57217792
521	DIF200301761388	Ciudad de México	Miguel Hidalgo	Miguel Hidalgo	CALLE GENERAL JOSÉ MORÁN 84 COLONIA SAN MIGUEL CHAPULTEPEC I SECCIÓN, 11850 MIGUEL HIDALGO, MIGUEL HIDALGO CIUDAD DE MÉXICO ENTRE CALLE GOBERNADOR RAFAEL REBOLLAR Y CALLE GENERAL JUAN CANO, CALLE GOBERNADOR JOSÉ CEBALLOS PREDI	-99.18782372	19.40935251
522	DIF200301761406	Ciudad de México	Miguel Hidalgo	Miguel Hidalgo	CALLE GENERAL FRANCISCO MURGUÍA 48 INTERIOR SN COLONIA ESCANDÓN I SECCIÓN, 11800 MIGUEL HIDALGO, MIGUEL HIDALGO CIUDAD DE MÉXICO ENTRE CALLE CIENCIAS Y CALLE CARLOS B- ZETINA, AVENIDA BENJAMÍN FRANKLIN PREDIO UBICADO EN CALLE	-99.18103761	19.40595088
523	DIF200301763824	Ciudad de México	Gustavo A. Madero	Gustavo A. Madero	PROLONGACION CERRO AZUL 12 MZ INTERIOR LT 21 COLONIA FORESTAL, 07140 GUSTAVO A. MADERO, GUSTAVO A. MADERO CIUDAD DE MÉXICO ENTRE CALLE JUVENTINO ROSAS Y CALLE YOLANDA DEL RIO, EL DOMICILIO SE LOCALIZA SOBRE LA PROLONGACION CE	-99.13045037	19.56959129
524	DIF200301763825	Ciudad de México	Gustavo A. Madero	Gustavo A. Madero	CALLE VICENTE GUERRERO 4 LOTE INTERIOR 0 COLONIA MALACATES, 07119 GUSTAVO A. MADERO, GUSTAVO A. MADERO CIUDAD DE MÉXICO ENTRE CALLE CERRO GORDO Y CALLE BARRANCA CHICA, LA UBICACIÓN SE LOCALIZA ENTRE LA CALLE CERRO GORDO Y LA CALLE FERNANDO LEAL INTERIOR DOMICILIO CONOCIDO COLONIA LAS	-99.13423391	19.57160346
525	DIF200301764525	Ciudad de México	La Magdalena Contreras	La Magdalena Contreras	CRUCES, 10330 LA MAGDALENA CONTRERAS, LA MAGDALENA CONTRERAS CIUDAD DE MÉXICO ENTRE CIRCUITO CANTERA Y CALLE PENAS, TOMAR AV. SAN BERNABÉ HASTA ENCONTRAR CIRCUITO CA	-99.25130497	19.31833428
526	DIF200301764527	Ciudad de México	La Magdalena Contreras	La Magdalena Contreras	AVENIDA GUAMUCHIL INTERIOR DOMICILIO CONOCIDO COLONIA PUEBLO NUEVO ALTO, 10640 LA MAGDALENA CONTRERAS, LA MAGDALENA CONTRERAS CIUDAD DE MÉXICO ENTRE AVENIDA SAN JERÓNIMO Y CALLE 10 DE JUNIO, POR AVENIDA SAN JERÓNIMO HASTA ENC	-99.25585016	19.30491181



#	FOLIO	ESTADO	MUNICIPIO	LOCALIDAD	DIRECCION	LONGITUD	LATITUD
527	DIF200301765882	Ciudad de México	Tlalpan	Tlalpan	CALLE CANSAHCAB COLONIA PEDREGAL DE SAN NICOLÁS 1A SECCIÓN, 14100 TLALPAN, TLALPAN CIUDAD DE MÉXICO ENTRE CALLE POPOLINAH Y CALLE OPICHEN, LA PRESENTE OBRA SE REALIZARÁ EN LA CALLE CANSAHCAB ENTRE POPOLNAH Y OPICHEN. COLONIA	-99.23175574	19.29476782
528	DIF200301773954	Ciudad de México	Gustavo A. Madero	Gustavo A. Madero	CALLE AQUILES SERDAN 27 MZ INTERIOR LT 10 COLONIA MALACATES, 07119 GUSTAVO A. MADERO, GUSTAVO A. MADERO CIUDAD DE MÉXICO ENTRE CALLE EL MIRADOS Y CALLE DIVISION DEL NORTE, SE LOCALIZA ENTRE CALLE EL MIRADOR Y CALLE DIVISION D	-99.13028881	19.57318755
529	DIF200301773963	Ciudad de México	Gustavo A. Madero	Gustavo A. Madero	CALLE CERRO DE LA ESTRELLA 159 MZ INTERIOR LT 5 COLONIA LOMAS DE CUAUTEPEC, 07110 GUSTAVO A. MADERO, GUSTAVO A. MADERO CIUDAD DE MÉXICO ENTRE CALLE CERRO AZUL Y CALLE CERRO CHATO, SE LOCALIZA ENTRE CALLE CERRO AZUL Y CALLE CE	-99.13570317	19.57110644
530	DIF200301761420	Ciudad de México	Miguel Hidalgo	Miguel Hidalgo	AVENIDA PROGRESO 152 COLONIA ESCANDÓN II SECCIÓN, 11800 MIGUEL HIDALGO, MIGUEL HIDALGO CIUDAD DE MÉXICO ENTRE CALLE AGRICULTURA Y CALLE MINERÍA, CALLE JOSÉ MARTÍ PREDIO UBICADO EN AVENIDA PROGRESO NÚMERO 52, INTERIOR 3, ENTRE	-99.17647383	19.40371134
531	DIF200301763849	Ciudad de México	Gustavo A. Madero	Gustavo A. Madero	PROLONGACION CERRO AZUL 12 MZ INTERIOR LT 21 COLONIA FORESTAL, 07140 GUSTAVO A. MADERO, GUSTAVO A. MADERO CIUDAD DE MÉXICO ENTRE CALLE JUVENTINO ROSAS Y CALLE YOLANDA DEL RIO, EL DOMICILIO SE LOCALIZA SOBRE LA PROLONGACION CE	-99.13056904	19.56951897
532	DIF200301763854	Ciudad de México	Gustavo A. Madero	Gustavo A. Madero	CALLE TIZOC 34 MANZANA INTERIOR LOTE COLONIA TLACAÉLEL, 07164 GUSTAVO A. MADERO, GUSTAVO A. MADERO CIUDAD DE MÉXICO ENTRE CALLE TLACAELEL Y CALLE CHOLOLAN, SE LOCALIZA ENTRE CALLES TLACAELEL AL NORTE Y CALLE CHOLOLAN AL SUR C	-99.14556392	19.55793186
533	DIF200301763855	Ciudad de México	Gustavo A. Madero	Gustavo A. Madero	CALLE VICENTE GUERRERO 4 LOTE INTERIOR 0 COLONIA MALACATES, 07119 GUSTAVO A. MADERO, GUSTAVO A. MADERO CIUDAD DE MÉXICO ENTRE CALLE CERRO GORDO Y CALLE BARRANCA CHICA, LA UBICACIÓN SE LOCALIZA ENTRE LA CALLE CERRO GORDO Y LA	-99.13423123	19.57161104
534	DIF200301763858	Ciudad de México	Tlalpan	San Miguel Ajusco	CALLE FRAY BARTOLOME. DE LAS CASAS COLONIA SAN MIGUEL AJUSCO, 14700 SAN MIGUEL AJUSCO, TLALPAN CIUDAD DE MÉXICO ENTRE CALLE MARIANO MATAMOROS Y CALLE JOSÉ MARÍA MORELOS, LA PRESENTE OBRA SE REALIZARÁ EN LOS FRENTE 1. CALLE FR	-99.20220379	19.21702157



#	FOLIO	ESTADO	MUNICIPIO	LOCALIDAD	DIRECCION	LONGITUD	LATITUD
535	DIF200301763862	Ciudad de México	Gustavo A. Madero	Gustavo A. Madero	PROLONGACION CERRO AZUL 12 MZ INTERIOR LT 21 COLONIA FORESTAL, 07140 GUSTAVO A. MADERO, GUSTAVO A. MADERO CIUDAD DE MÉXICO ENTRE CALLE JUVENTINO ROSAS Y CALLE YOLANDA DEL RIO, EL DOMICILIO SE LOCALIZA SOBRE LA PROLONGACION CE	-99.13057107	19.56953317
536	DIF200301763863	Ciudad de México	Gustavo A. Madero	Gustavo A. Madero	CALLE CERRO DE CHAPULTEPEC 2 LOTE INTERIOR 0 COLONIA LOMAS DE CUAUTEPEC, 07110 GUSTAVO A. MADERO, GUSTAVO A. MADERO CIUDAD DE MÉXICO ENTRE CALLE FUJIYAMA Y CALLE EVEREST, LA UBICACIÓN SE LOCALIZA ENTRE LA CALLE FUJIYAMA Y LA	-99.13827268	19.56837284
537	DIF200301764112	Ciudad de México	La Magdalena Contreras	La Magdalena Contreras	CALLE FRESNO INTERIOR DOMICILIO CONOCIDO COLONIA LOMAS DE SAN BERNABÉ, 10350 LA MAGDALENA CONTRERAS, LA MAGDALENA CONTRERAS CIUDAD DE MÉXICO ENTRE CALLE OCOTE Y CALLE ROBLE, LLEGAR POR LA AV. SAN BERNABÉ HASTA ENCONTRAR LA AV	-99.26343677	19.31473235
538	DIF200301773966	Ciudad de México	Tláhuac	Tláhuac	CALLE BELAS ARTES 72 MZ INTERIOR LT 75 COLONIA LA ESTACIÓN, 13319 TLÁHUAC, TLÁHUAC CIUDAD DE MÉXICO ENTRE CALLE ESTACIÓN PINO SUAREZ Y CALLE PANTEONES, SE LOCALIZA ENTRE LA CALLE ESTACION DE PINO SUAREZ Y CALLE PANTEONES COMO	-99.04427554	19.31048918
539	DIF200301773973	Ciudad de México	Miguel Hidalgo	Miguel Hidalgo	CALLE LAGO ARGENTINA 70 INTERIOR SN COLONIA AMPLIACIÓN TORRE BLANCA, 11289 MIGUEL HIDALGO, MIGUEL HIDALGO CIUDAD DE MÉXICO ENTRE CALLE LAGO VALENCIA Y CALLE LAGO MARACAIBO, CALLE LAGO VALPARAISO CALLE LAGO ARGENTINA 70 INTE	-99.2004235	19.45586564
540	DIF200301773974	Ciudad de México	Tláhuac	Tláhuac	CALLE BELLAS ARTES COLONIA LA ESTACIÓN, 13319 TLÁHUAC, TLÁHUAC CIUDAD DE MÉXICO ENTRE CALLE PANTEONES Y CALLE ESTACION PINO SUAREZ, SE LOCALIZA ENTRE CALLE PANTEONES Y CALLE ESTACIÓN PINO SUAREZ COMO REFERENCIA SE LOCALIZA UNA	-99.04387857	19.31018542
541	DIF200301773980	Ciudad de México	Tláhuac	San Andrés Mixquic	CALLE JOSEFA O. DE DOMINGUEZ COLONIA LOS REYES, 13610 SAN ANDRÉS MIXQUIC, TLÁHUAC CIUDAD DE MÉXICO ENTRE CALLE PLUTARCO ELIAS CALLES Y CALLE 20 DE NOVIEMBRE, SE LOCALIZA ENTRE CALLE PLUTARCO ELIAS CALLES Y 20 DE NOVIEMBRE COMO	-98.96371214	19.22498601
542	DIF200301763873	Ciudad de México	Gustavo A. Madero	Gustavo A. Madero	PROLONGACION CERRO AZUL 12 MZ INTERIOR LT 21 COLONIA FORESTAL, 07140 GUSTAVO A. MADERO, GUSTAVO A. MADERO CIUDAD DE MÉXICO ENTRE CALLE JUVENTINO ROSAS Y CALLE YOLANDA DEL RIO, EL DOMICILIO SE LOCALIZA SOBRE LA PROLONGACION CE	-99.13051475	19.56956602



#	FOLIO	ESTADO	MUNICIPIO	LOCALIDAD	DIRECCION	LONGITUD	LATITUD
543	DIF200301763879	Ciudad de México	Gustavo A. Madero	Gustavo A. Madero	CALLE CERRO DE CHAPULTEPEC 2 LOTE INTERIOR 0 COLONIA LOMAS DE CUAUTEPEC, 07110 GUSTAVO A. MADERO, GUSTAVO A. MADERO CIUDAD DE MÉXICO ENTRE CALLE FUJIYAMA Y CALLE EVEREST, LA UBICACIÓN SE LOCALIZA ENTRE LA CALLE FUJIYAMA Y LA CALLE JOSE ALFREDO JIMENEZ 35 MZ INTERIOR LT 10 COLONIA FORESTAL I, 07140 GUSTAVO A. MADERO, GUSTAVO A. MADERO CIUDAD DE MÉXICO	-99.1382548	19.56833704
544	DIF200301763884	Ciudad de México	Gustavo A. Madero	Gustavo A. Madero	ENTRE CALLE LUCIA MENDEZ Y CALLE YOLANDA DEL RIO, EL DOMICILIO SE LOCALIZA EN LA CALLE JOSE ALFRE	-99.12906904	19.56915913
545	DIF200301768385	Ciudad de México	Tlalpan	Tlalpan	CALLE JOYA COLONIA FUENTES DE TEPEPAN, 14643 TLALPAN, TLALPAN CIUDAD DE MÉXICO ENTRE CALLE MARIANO ABASOLO Y CALLE PROLONGACIÓN JOYA, LA PRESENTE OBRA SE REALIZARÁ EN CALLE JOYA ENTRE MARIANO ABASOLO Y PROLONGACIÓN ABASOLO CO	-99.14542752	19.27494561
546	DIF200301773991	Ciudad de México	Tláhuac	San Andrés Mixquic	CALLE PLAZA JUAREZ 17 INTERIOR DOMICILIO CONOCIDO COLONIA LOS REYES, 13610 SAN ANDRÉS MIXQUIC, TLÁHUAC CIUDAD DE MÉXICO ENTRE CALLE POPOCATEPETL Y CALLE 20 DE NOVIEMBRE, SE LOCALIZA ENTRE LA CALLE POPOCATEPETL Y 20 DE NOVIEMB	-98.96465439	19.22489579
547	DIF200301773997	Ciudad de México	Tláhuac	San Andrés Mixquic	CALLE CALMECAC COLONIA SAN ANDRES MIXQUIC, 13610 SAN ANDRÉS MIXQUIC, TLÁHUAC CIUDAD DE MÉXICO ENTRE CALLE CAMINO REAL A XOLOCALCO Y CALLE MIXQUIC, SE LOCALIZA ENTRE CALLE CAMINO REAL A XOLOCALCO Y CALLE MIXQUIC COMO REFERENCIA	-98.95187782	19.22480285
548	DIF200301774006	Ciudad de México	Miguel Hidalgo	Miguel Hidalgo	BOULEVARD LAGO GUIJA 157 INTERIOR SN COLONIA TORRE BLANCA, 11280 MIGUEL HIDALGO, MIGUEL HIDALGO CIUDAD DE MÉXICO ENTRE CALLE LAGO AYARSA Y CALLE LAGO AMATITLAN, BOULEVARD LAGO GUIJA 157 INTERIOR SN COLONIA TORRE BLANCA, CP.	-99.19394965	19.45884609
549	DIF200301763904	Ciudad de México	Venustiano Carranza	Venustiano Carranza	CALLE ECONOMIA COLONIA 4 ÁRBOLES, 15730 VENUSTIANO CARRANZA, VENUSTIANO CARRANZA CIUDAD DE MÉXICO ENTRE AVENIDA IGNACIO ZARAGOZA Y EJE VIAL 1 NORTE, CALLE RECURSOS HIDRAULICOS PARALELA A CALLE TRABAJO Y PREVISIÓN SOCIAL	-99.08672539	19.41474949
550	DIF200301763907	Ciudad de México	Gustavo A. Madero	Gustavo A. Madero	AVENIDA TLACAELEL 15 MANZANA INTERIOR LOTE COLONIA TLACAÉLEL, 07164 GUSTAVO A. MADERO, GUSTAVO A. MADERO CIUDAD DE MÉXICO ENTRE CALLE TIZOC Y CALLE CHOLOLAN, SE ENCUENTRA ENTRE CALLE TIZOC AL ESTE Y CHOLOLAN AL NORTE COMO REF	-99.1428514	19.56042988



#	FOLIO	ESTADO	MUNICIPIO	LOCALIDAD	DIRECCION	LONGITUD	LATITUD
551	DIF200301774012	Ciudad de México	Tláhuac	San Andrés Mixquic	CALLE CALMECAC COLONIA SAN ANDRES MIXQUIC, 13640 SAN ANDRÉS MIXQUIC, TLÁHUAC CIUDAD DE MÉXICO ENTRE CALLE CAMINO REAL XOCALCO Y CALLE MIXQUIC, SE LOCALIZA ENTRE CALLE CAMINO REAL A XOCALCO Y CALLE MIXQUIC	-98.95179902	19.22598298
552	DIF200301774016	Ciudad de México	Tláhuac	San Andrés Mixquic	CALLE PLUTARCO ELIAS CALLES COLONIA SAN ANDRES MIXQUIC, 13640 SAN ANDRÉS MIXQUIC, TLÁHUAC CIUDAD DE MÉXICO ENTRE PRIVADA DE LA HUERTA Y , SE LOCALIZA ENTRE CALLE PRIV DE LA HUERTA COMO REFERENCIA ESTA EL BLVD DE PLUTARCO ELIA	-98.95240015	19.22576844
553	DIF200301774022	Ciudad de México	Miguel Hidalgo	Miguel Hidalgo	CALLE LAGO ONTARIO 106 INTERIOR SN COLONIA LEGARIA, 11410 MIGUEL HIDALGO, MIGUEL HIDALGO CIUDAD DE MÉXICO ENTRE CALLE LAGO ATTER Y CALLE LAGO TAULEBE, CERRADA LAGO ONTARIO CALLE LAGO ONTARIO 106 INTERIOR SN COLONIA LEGARIA, CP	-99.19355242	19.45500595
554	DIF200301763913	Ciudad de México	Gustavo A. Madero	Gustavo A. Madero	CALLE JOSE MOJICA 41 MANZANA INTERIOR LOTE COLONIA FORESTAL I, 07140 GUSTAVO A. MADERO, GUSTAVO A. MADERO CIUDAD DE MÉXICO ENTRE CALLE AZUCENA Y CALLE DAVID SILVA, SE ENCUENTRA ENTRE CALLES AZUCENA AL NOROESTE Y DAVID SILVA A	-99.12886884	19.56691908
555	DIF200301763929	Ciudad de México	Gustavo A. Madero	Gustavo A. Madero	CALLE JOSE MOJICA 41 MANZANA INTERIOR LOTE COLONIA FORESTAL I, 07140 GUSTAVO A. MADERO, GUSTAVO A. MADERO CIUDAD DE MÉXICO ENTRE CALLE AZUCENA Y CALLE DAVID SILVA, SE ENCUENTRA ENTRE CALLES AZUCENA AL NOROESTE Y DAVID SILVA A	-99.12885275	19.56691908
556	DIF200301767216	Ciudad de México	Tláhuac	Santa Catarina Yecahuitzotl	CALLE TOLTECAS COLONIA AMPLIACIÓN SANTA CATARINA, 13120 SANTA CATARINA YECAHUITZOTL, TLÁHUAC CIUDAD DE MÉXICO ENTRE CALLE CALLE TOLTECAS Y CARRETERA SANTA CATARINA, LA UBICACION SE LOCALIZA ENTRE CALLE SANTA CATARINA HASTA EL	-98.96280639	19.3197871
557	DIF200301764799	Ciudad de México	Tlalpan	Tlalpan	CALLE JONASES COLONIA SAN JUAN TEPEXIMILPA, 14427 TLALPAN, TLALPAN CIUDAD DE MÉXICO ENTRE CALLE CAMELIAS Y CALLE MAZATECOS, LA PRESENTE OBRA SE REALIZARÁ EN CALLE JONASES ENTRE CALLE CAMELIAS Y MAZATECOS EN LA COLONIA SAN JUA	-99.19155798	19.27230779
558	DIF200301761547	Ciudad de México	Tlalpan	Tlalpan	CALLE CAMINO VIEJO A XICALCO PUEBLO SAN ANDRÉS TOTOLTEPEC, 14400 TLALPAN, TLALPAN CIUDAD DE MÉXICO ENTRE CALLE PALMA Y CALLE CERRADA TEXCALATLACO, LA PRESENTE OBRA SE REALIZARÁ EN LA CALLE CAMINO VIEJO A CHICALCO ENTRE CALLE	-99.16721777	19.24932743



#	FOLIO	ESTADO	MUNICIPIO	LOCALIDAD	DIRECCION	LONGITUD	LATITUD
559	DIF200301763932	Ciudad de México	Gustavo A. Madero	Gustavo A. Madero	CALLE JOSE MOJICA 41 MANZANA INTERIOR LOTE COLONIA FORESTAL I, 07140 GUSTAVO A. MADERO, GUSTAVO A. MADERO CIUDAD DE MÉXICO ENTRE CALLE AZUCENA Y CALLE DAVID SILVA, SE ENCUENTRA ENTRE CALLES AZUCENA AL NOROESTE Y DAVID SILVA A	-99.12885141	19.56691782
560	DIF200301763936	Ciudad de México	Gustavo A. Madero	Gustavo A. Madero	CALLE JOSE MOJICA 41 MANZANA INTERIOR LOTE COLONIA FORESTAL I, 07140 GUSTAVO A. MADERO, GUSTAVO A. MADERO CIUDAD DE MÉXICO ENTRE CALLE AZUCENA Y CALLE DAVID SILVA, SE ENCUENTRA ENTRE CALLES AZUCENA AL NOROESTE Y DAVID SILVA A	-99.12886696	19.56691935
561	DIF200301763953	Ciudad de México	Gustavo A. Madero	Gustavo A. Madero	CALLE CHOLOLAN 31 MANZANA INTERIOR LOTE COLONIA TLACAÉLEL, 07164 GUSTAVO A. MADERO, GUSTAVO A. MADERO CIUDAD DE MÉXICO ENTRE CALLE CHIMALPOPOCA Y CALLE TIZOC, SE ENCUENTRA ENTRE CALLE CHIMALPOPOCA AL NORTE Y CALLE TUIZOC AL S	-99.14537779	19.55820823
562	DIF200301773615	Ciudad de México	Miguel Hidalgo	Miguel Hidalgo	CALLE TONATZIN 51 COLONIA TLAXPANA, 11370 MIGUEL HIDALGO, MIGUEL HIDALGO CIUDAD DE MÉXICO ENTRE CERRADA CACAMATZIN Y CALLE NEZAHUALPILLI, CALLE CACAMATZIN PREDIO UBICADO ENTRE LA CERRADA DE CACAMATZIN Y CALLE NEZAHUALPILLI Y C	-99.169656	19.442086
563	DIF200301773622	Ciudad de México	Miguel Hidalgo	Miguel Hidalgo	CALLE LAGO SAN PEDRO 110 INTERIOR SN COLONIA 5 DE MAYO, 11470 MIGUEL HIDALGO, MIGUEL HIDALGO CIUDAD DE MÉXICO ENTRE CALLE LAGO CHAPULTEPEC Y PRIVADA LAGO SAN PEDRO, CERRADA LAGO CHAPULTEPEC PREDIO UBICADO ENTRE CALLE LAGO CHAP	-99.2002259	19.44823145
564	DIF200301773623	Ciudad de México	Miguel Hidalgo	Miguel Hidalgo	CALLE LAGO KOLIND 64 INTERIOR SN COLONIA PENSIL NORTE, 11430 MIGUEL HIDALGO, MIGUEL HIDALGO CIUDAD DE MÉXICO ENTRE CALLE LAGO DE FONDO Y CERRADA TERCERA CERRADA LAGO KOLIND, PRIVADA LAGO DE FONDO PREDIO UBICADO ENTRE LA CALLE	-99.19687448	19.44992547
565	DIF200301773630	Ciudad de México	Miguel Hidalgo	Miguel Hidalgo	AVENIDA TECAMACHALCO 162 INTERIOR SN COLONIA REFORMA SOCIAL, 11650 MIGUEL HIDALGO, MIGUEL HIDALGO CIUDAD DE MÉXICO ENTRE CALLE 1 Y CALLE SIERRA MUINURA, CALLE SIERRA SANTA ROSA PREDIO UBICADO ENTRE LA CALLE 1 Y CALLE SIERRA MU	-99.21485445	19.43167345



#	FOLIO	ESTADO	MUNICIPIO	LOCALIDAD	DIRECCION	LONGITUD	LATITUD
566	DIF200301774077	Ciudad de México	Iztapalapa	Iztapalapa	CALLE 18 DE MARZO COLONIA SAN MIGUEL TEOTONGO SECCIÓN RANCHITO, 09630 IZTAPALAPA, IZTAPALAPA CIUDAD DE MÉXICO ENTRE CALLE UNIÓN DE COLONOS Y CALLE MARGARITA, CALLE 18 DE MARZO ENTRE CALLE UNIÓN DE COLONOS Y CALLE MARGARITA CO	-98.98948005	19.34807022
567	DIF200301763974	Ciudad de México	Tlalpan	Tlalpan	AVENIDA MÉXICO AJUSCO INTERIOR SN COLONIA LA MAGDALENA PETLACALCO, 14480 TLALPAN, TLALPAN CIUDAD DE MÉXICO ENTRE AVENIDA DE LA CRUZ Y CERRADA OYAMEL, FRENTE 1. AV. MEXICO AJUSCO ENTRE SECUNDARIA NUMERO 151 ESTADO DE QUINTANA CALLE JAVIER SOLIS 310 NÚMERO INTERIOR 0 COLONIA FORESTAL, 07140 GUSTAVO A. MADERO, GUSTAVO A. MADERO CIUDAD DE MÉXICO ENTRE CALLE JOSÉ MOJICA Y CALLE DAVID SILVA, SE LOCALIZA ENTRE CALLE JOSÉ MOJICA Y CALLE DAVID SILVA COMO	-99.18291024	19.23410304
568	DIF200301768175	Ciudad de México	Gustavo A. Madero	Gustavo A. Madero	CALLE GUADALUPE VICTORIA Y FRANCISCO I. MADERO COLONIA TLALPAN CENTRO, 14000 TLALPAN, TLALPAN CIUDAD DE MÉXICO ENTRE AVENIDA INSURGENTES SUR Y CALZADA CALZADA DE TLALPAN, LA PRESENTE OBRA SE REALIZARÁ CALLES GUADALUPE VICTORI	-99.12982703	19.56423945
569	DIF200301769983	Ciudad de México	Tlalpan	Tlalpan	CERRADA 2DA LUCIA MENDEZ 36 MZ INTERIOR LT 37 COLONIA FORESTAL, 07140 GUSTAVO A. MADERO, GUSTAVO A. MADERO CIUDAD DE MÉXICO ENTRE CALLE LUCIA MENDEZ Y CALLE JUVENTINO ROSAS, EL PREDIO SE LOCALIZA EN 2DA CERRADA DE LUCIA MENDE	-99.16762261	19.28790183
570	DIF200301772860	Ciudad de México	Gustavo A. Madero	Gustavo A. Madero	CALLE FRANCISCO GABILONDO SOLER 18 MZ INTERIOR LT 18 COLONIA FORESTAL, 07140 GUSTAVO A. MADERO, GUSTAVO A. MADERO CIUDAD DE MÉXICO ENTRE CALLE JOSE ALFREDO JIMENEZ Y CALLE JUVENTINO ROSAS, SE LOCALIZA ENTRE JUVENTINO ROSAS Y	-99.12938822	19.56846413
571	DIF200301772873	Ciudad de México	Gustavo A. Madero	Gustavo A. Madero	CALLE BENITO JUÁREZ COLONIA TULA, 09800 IZTAPALAPA, IZTAPALAPA CIUDAD DE MÉXICO ENTRE AVENIDA CANAL NACIONAL Y CALLE TULA, BENITO JUÁREZ ENTRE AV CANAL NACIONAL Y TULA COLONIA TULA, ALCALDÍA IZTAPALAPA, CÓDIGO POSTAL 09800	-99.12903279	19.57138353
572	DIF200301774095	Ciudad de México	Iztapalapa	Iztapalapa	AVENIDA PROGRESO 152 COLONIA ESCANDÓN II SECCIÓN, 11800 MIGUEL HIDALGO, MIGUEL HIDALGO CIUDAD DE MÉXICO ENTRE CALLE AGRICULTURA Y CALLE MINERÍA, CALLE JOSÉ MARTÍ PREDIO UBICADO EN PROGRESO NÚMERO 152, INTERIOR 2, ENTRE CALLE A	-99.11213666	19.33531868
573	DIF200301761598	Ciudad de México	Miguel Hidalgo	Miguel Hidalgo		-99.17645774	19.4037164



#	FOLIO	ESTADO	MUNICIPIO	LOCALIDAD	DIRECCION	LONGITUD	LATITUD
574	DIF200301763554	Ciudad de México	Gustavo A. Madero	Gustavo A. Madero	CALLE AGUSTIN LARA 6 LOTE INTERIOR 0 COLONIA COMPOSITORES MEXICANOS, 07130 GUSTAVO A. MADERO, GUSTAVO A. MADERO CIUDAD DE MÉXICO ENTRE CALLE RAUL HELMER Y CALLE TATA NACHO, LA UBICACIÓN SE LOCALIZA ENTRE LA CALLE RAUL HELMER	-99.14047655	19.56546255
575	DIF200301763558	Ciudad de México	Gustavo A. Madero	Gustavo A. Madero	CALLE CABO FINISTERRE 36 INTERIOR SN COLONIA GABRIEL HERNÁNDEZ, 07080 GUSTAVO A. MADERO, GUSTAVO A. MADERO CIUDAD DE MÉXICO ENTRE CALLE LUIS MOYA Y CALLE CENTENARIO, EL DOMICILIO SE LOCALIZA ENTRE LUIS MOYA Y CALLE CENTENARI	-99.10042344	19.49299843
576	DIF200301768192	Ciudad de México	Gustavo A. Madero	Gustavo A. Madero	CALLE JAVIER SOLIS 310 0 INTERIOR 0 COLONIA FORESTAL, 07140 GUSTAVO A. MADERO, GUSTAVO A. MADERO CIUDAD DE MÉXICO ENTRE CALLE JOSÉ MOJICA Y CALLE DAVID SILVA, SE LOCALIZA ENTRE CALLE JOSÉ MOJICA Y CALLE DAVID SILVA COMO REFER	-99.12981094	19.56422934
577	DIF200301768195	Ciudad de México	Gustavo A. Madero	Gustavo A. Madero	CALLE JAVIER SOLIS 310 INTERIOR SN COLONIA FORESTAL, 07140 GUSTAVO A. MADERO, GUSTAVO A. MADERO CIUDAD DE MÉXICO ENTRE CALLE JOSE MOJICA Y CALLE DAVID SILVA, SE ENCUENTRA ENTRE CALLE JOSE MOJICA Y DAVID SILVA COMO REFERENCIA	-99.12984777	19.56418284
578	DIF200301768203	Ciudad de México	Gustavo A. Madero	Gustavo A. Madero	CALLE MONTE EVEREST 128 MANZANA INTERIOR LOTE COLONIA LOMAS DE CUAUTEPEC, 07110 GUSTAVO A. MADERO, GUSTAVO A. MADERO CIUDAD DE MÉXICO ENTRE CALLE LOMA CIERZO Y CALLE FUJIYAMA, SE ENCUENTRA ENTRE CALLE LOMA CIERZO Y CALLE FUJI	-99.13746038	19.57010701
579	DIF200301768207	Ciudad de México	Gustavo A. Madero	Gustavo A. Madero	CALLE MONTE EVEREST 128 MANZANA INTERIOR LT 2 COLONIA LOMAS DE CUAUTEPEC, 07110 GUSTAVO A. MADERO, GUSTAVO A. MADERO CIUDAD DE MÉXICO ENTRE CALLE LOMAS CIERZO Y CALLE FUJIYAMA, SE ENCUENTRA ENTRE CALLE LAS CIERZO Y CALLE FUJI	-99.13744505	19.57010935
580	DIF200301769459	Ciudad de México	Gustavo A. Madero	Gustavo A. Madero	CALLE VOLVAN PICO DE ORIZABA 38 INTERIOR DOMICILIO CONOCIDO COLONIA LA PRADERA, 07500 GUSTAVO A. MADERO, GUSTAVO A. MADERO CIUDAD DE MÉXICO ENTRE CALLE FRANCISCO MORAZAN Y CALLE MONTE DE LAS CRUCES, SE LOCALIZA ENTRE CALLE	-99.14513899	19.47828436
581	DIF200301772880	Ciudad de México	Gustavo A. Madero	Gustavo A. Madero	PROLONGACION APANGO 16 MZ INTERIOR LT5A COLONIA GENERAL FELIPE BERRIOZABAL, 07180 GUSTAVO A. MADERO, GUSTAVO A. MADERO CIUDAD DE MÉXICO ENTRE CALLE LA BRECHA Y CALLE HERIBERTO JARA, SE LOCALIZA ENTRE LA BRECHA Y HERIBERTO JAR	-99.12610974	19.55361417
582	DIF200301772886	Ciudad de México	Gustavo A. Madero	Gustavo A. Madero	BOULEVARD JOSE ALFREDO JIMENEZ 54 MZ INTERIOR LT 13 COLONIA FORESTAL, 07140 GUSTAVO A. MADERO, GUSTAVO A. MADERO CIUDAD DE MÉXICO ENTRE CALLE 10 DE MAYO Y CALLE VICENTE FERNANDEZ, SE LOCALIZA ENTRE 10 DE MAYO Y VICENTE FERNAN	-99.12914748	19.56812833



#	FOLIO	ESTADO	MUNICIPIO	LOCALIDAD	DIRECCION	LONGITUD	LATITUD
583	DIF200301774102	Ciudad de México	Iztapalapa	Iztapalapa	CALLE JOAQUIN IBARGUEN COLONIA EJÉRCITO DE ORIENTE ZONA PEÑÓN, 09239 IZTAPALAPA, IZTAPALAPA CIUDAD DE MÉXICO ENTRE CALLE EXPLORADORES EJERCITO DE ORIENTE Y , CALLE JOAQUIN IBARGUEN ENTRE CALLE EXPLORADORES EJERCITO DE ORIENT	-99.02759837	19.36795174
584	DIF200301774109	Ciudad de México	Iztapalapa	Iztapalapa	CALLE 2 JOSÉ MANUEL FLORES COLONIA UNIDAD VICENTE GUERRERO, 09200 IZTAPALAPA, IZTAPALAPA CIUDAD DE MÉXICO ENTRE AVENIDA REVOLUCIÓN SOCIAL Y CALLE CAMPAÑA DEL ÉBANO, 2 JOSÉ MANUEL FLORES ENTRE AV. REVOLUCIÓN SOCIAL Y CAMPAÑA D	-99.05432636	19.35224355
585	DIF200301774110	Ciudad de México	Iztapalapa	Iztapalapa	CALLE BRETaña COLONIA ZACAHUITZCO, 09440 IZTAPALAPA, IZTAPALAPA CIUDAD DE MÉXICO ENTRE CALLE TARENTO Y , CALLE BRETaña ESQUINA CON CALLE TARENTO COLONIA ZACAHUITZCO, CP. 09440 IZTAPALAPA, IZTAPALAPA CIUDAD DE MÉXICO.	-99.13484699	19.37222476
586	DIF200301774114	Ciudad de México	Iztapalapa	Iztapalapa	CALLE 47 COLONIA SANTA CRUZ MEYEHUALCO, 09290 IZTAPALAPA, IZTAPALAPA CIUDAD DE MÉXICO ENTRE AVENIDA 4 Y , CALLE 47 ESQUINA CON AVENIDA 4 COLONIA SANTA CRUZ MEYEHUALCO, CP. 09290 IZTAPALAPA, IZTAPALAPA CIUDAD DE MÉXICO.	-99.04310405	19.34599121
587	DIF200301774115	Ciudad de México	Iztapalapa	Iztapalapa	AVENIDA DE LAS MINAS INTERIOR S/N COLONIA BUENAVISTA, 09700 IZTAPALAPA, IZTAPALAPA CIUDAD DE MÉXICO ENTRE CALLE BUENAVISTA Y CALLE CERRADA LAS FLORES, AV. LAS MINAS SN ENTRE CALLE BUENAVISTA Y CERRADA LAS FLORES, COL. BUENAVI	-99.02773122	19.33074254
588	DIF200301774118	Ciudad de México	Iztapalapa	Iztapalapa	CALLE VILLA INFERIOR COLONIA DESARROLLO URBANO QUETZALCOATL, 09700 IZTAPALAPA, IZTAPALAPA CIUDAD DE MÉXICO ENTRE CALLE ROSARIO CASTELLANOS Y CALLE VILLA GONZALO, VILLA INFERIOR ENTRE ROSARIO CASTELLANOS Y VILLA GONZALO COLONI	-99.03732007	19.32090661
589	DIF200301774120	Ciudad de México	Iztapalapa	Iztapalapa	CERRADA TÉCNICOS Y MANUALES INTERIOR TREINTA UNIDAD HABITACIONAL LOMAS ESTRELLA, 09890 IZTAPALAPA, IZTAPALAPA CIUDAD DE MÉXICO ENTRE CALLE SUBDIRECTORES DE TÉCNICOS Y MANUALES Y CALLE CTM 22, CERRADA TÉCNICOS Y MANUALES ENTRE	-99.08732951	19.3145828
590	DIF200301763565	Ciudad de México	Tlalpan	Parres (El Guarda)	CALLE MANUEL GARRIDO LACROIX PUEBLO PARRES EL GUARDA, 14900 PARRES (EL GUARDA), TLALPAN CIUDAD DE MÉXICO ENTRE CALLE ABASOLO Y CALLE ARBOLITO, LA PRESENTE OBRA SE REALIZARÁ EN CALLE MANUEL GARRIDO LACROIX ENTRE CALLES ABASOLO	-99.17356844	19.13827301



#	FOLIO	ESTADO	MUNICIPIO	LOCALIDAD	DIRECCION	LONGITUD	LATITUD
591	DIF200301774126	Ciudad de México	Iztapalapa	Iztapalapa	CALLE 10 COLONIA JOSÉ LÓPEZ PORTILLO, 09920 IZTAPALAPA, IZTAPALAPA CIUDAD DE MÉXICO ENTRE CALLE 18 Y CALLE 19, CALLE 10 ENTRE CALLE 18 Y CALLE 19 COLONIA JOSÉ LÓPEZ PORTILLO, CÓDIGO POSTAL 09920, ALCALDÍA IZTAPALAPA	-99.08067556	19.3071963
592	DIF200301774142	Ciudad de México	Iztapalapa	Iztapalapa	CALLE RÍO NILO INTERIOR S/N COLONIA LOMAS DE SAN LORENZO, 09780 IZTAPALAPA, IZTAPALAPA CIUDAD DE MÉXICO ENTRE AVENIDA ANILLO PERIFÉRICO Y AVENIDA REFORMA, CALLE RÍO BLANCO SN ENTRE AVENIDA ANILLO PERIFÉRICO Y AVENIDA REFORMA	-99.06628169	19.3251343
593	DIF200301767320	Ciudad de México	La Magdalena Contreras	La Magdalena Contreras	CALLE HUAYATLA INTERIOR DOMICILIO CONOCIDO COLONIA PUEBLO NUEVO ALTO, 10640 LA MAGDALENA CONTRERAS, LA MAGDALENA CONTRERAS CIUDAD DE MÉXICO ENTRE AVENIDA SAN JERÓNIMO Y CALLE CALVARIO, CALLE CAPULIN TOMAR AV. SAN JERÓNIMO HASTA	-99.25268361	19.30432419
594	DIF200301769525	Ciudad de México	Gustavo A. Madero	Gustavo A. Madero	CALLE VOLCAN PICO DE ORIZABA COLONIA LA PRADERA, 07500 GUSTAVO A. MADERO, GUSTAVO A. MADERO CIUDAD DE MÉXICO ENTRE CALLE FRANCISCO MORAZAN Y CALLE MONTE DE LAS CRUCES, SE LOCALIZA ENTRE FRANCISCO MORAZAN Y CALLE MONTE DE LAS	-99.06905878	19.47403228
595	DIF200301774156	Ciudad de México	Iztapalapa	Iztapalapa	PERIFERICO ORIENTE INTERIOR S/N UNIDAD HABITACIONAL UNIDAD VICENTE GUERRERO, 09200 IZTAPALAPA, IZTAPALAPA CIUDAD DE MÉXICO ENTRE EJE VIAL 6 SUR Y PERIFERICO ORIENTE, CAMELLÓN DE PERIFÉRICO DE ORIENTE ENTRE EJE 6 SUR Y PERIFÉRI	-99.05725808	19.36235282
596	DIF200301764321	Ciudad de México	Tlalpan	San Miguel Ajusco	CALLE PEDRO MORENO COLONIA SANTO TOMAS AJUSCO, 14710 SAN MIGUEL AJUSCO, TLALPAN CIUDAD DE MÉXICO ENTRE CALLE NICOLAS BRAVO Y CALLE CDA PEDRO MORENO, LA PRESENTE OBRA SE REALIZARÁ EN CALLE PEDRO MORENO ENTRE CALLE NICOLÁS BRAV	-99.21063853	19.21896807
597	DIF200301769602	Ciudad de México	Gustavo A. Madero	Gustavo A. Madero	CERRADA TERCERA CELIA CRUZ 31 MZ INTERIOR LT 1 COLONIA FORESTAL, 07140 GUSTAVO A. MADERO, GUSTAVO A. MADERO CIUDAD DE MÉXICO ENTRE CALLE JOSE ALFREDO JIMENEZ Y CERRADA SEGUNDA CELIA CRUZ, SE LOCALIZA ENTRE CALLE JOSE ALFREDO	-99.12913204	19.57054195
598	DIF200301769610	Ciudad de México	Gustavo A. Madero	Gustavo A. Madero	CERRADA TERCERA CELIA CRUZ 31 MZ INTERIOR LT 1 COLONIA FORESTAL, 07140 GUSTAVO A. MADERO, GUSTAVO A. MADERO CIUDAD DE MÉXICO ENTRE CALLE JOSE ALFREDO JIMENEZ Y CERRADA SEGUNDA CELIA CRUZ, SE LOCALIZA ENTRE CALLE JOSE ALFREDO	-99.12913874	19.57055459



#	FOLIO	ESTADO	MUNICIPIO	LOCALIDAD	DIRECCION	LONGITUD	LATITUD
599	DIF200301769611	Ciudad de México	Gustavo A. Madero	Gustavo A. Madero	CALLE CARLOS ORELLANA 20 MZ INTERIOR LT 15 COLONIA PARQUE METROPOLITANO, 07149 GUSTAVO A. MADERO, GUSTAVO A. MADERO CIUDAD DE MÉXICO ENTRE CALLE PALO DULCE Y ANDADOR HERMOSILLO, SE LOCALALIZAN ENTRE CALLE PALO DULCE Y ANDADOR	-99.13138135	19.57076841
600	DIF200301769615	Ciudad de México	Gustavo A. Madero	Gustavo A. Madero	CERRADA TERCERA CELIA CRUZ 31 MZ INTERIOR LT 4 COLONIA FORESTAL I, 07140 GUSTAVO A. MADERO, GUSTAVO A. MADERO CIUDAD DE MÉXICO ENTRE CALLE JOSE ALFREDO JIMENEZ Y CERRADA SEGUNDA CELIA CRUZ, SE LOCALIZA ENTRE CALLE JOSE ALFRED	-99.12912399	19.57063293
601	DIF200301769618	Ciudad de México	Gustavo A. Madero	Gustavo A. Madero	CALLE CARLOS ORELLANA 20 MZ INTERIOR LT 15 COLONIA PARQUE METROPOLITANO, 07149 GUSTAVO A. MADERO, GUSTAVO A. MADERO CIUDAD DE MÉXICO ENTRE CALLE PALO DULCE Y ANDADOR HERMOSILLO, SE LOCALALIZAN ENTRE CALLE PALO DULCE Y ANDADOR	-99.13141599	19.57077913
602	DIF200301773031	Ciudad de México	Xochimilco	Xochimilco	AVENIDA CANAL NACIONAL PUEBLO SAN GREGORIO ATLPULCO, 16600 XOCHIMILCO, XOCHIMILCO CIUDAD DE MÉXICO ENTRE CALLE HIDALGO Y CALLE CALTONGO, CERRADA FRANCISCO ZARCO AL SUR DE LA CIÉNEGA SAN GREGORIO ATLPULCO	-99.04958185	19.25166828
603	DIF200301764332	Ciudad de México	La Magdalena Contreras	La Magdalena Contreras	CIRCUITO CANTERA INTERIOR DOMICILIO CONOCIDO COLONIA LAS CRUCES, 10330 LA MAGDALENA CONTRERAS, LA MAGDALENA CONTRERAS CIUDAD DE MÉXICO ENTRE CALLE PINO Y AVENIDA SAN BERNABÉ, LLEGAR POR AV SAN BERNABÉ HASTA ENCONTRAR LA CALLE	-99.25310968	19.31830994
604	DIF200301767364	Ciudad de México	Tláhuac	Santa Catarina Yecahuitzotl	CALLE TOLTECAS COLONIA AMPLIACIÓN SANTA CATARINA, 13120 SANTA CATARINA YECAHUITZOTL, TLÁHUAC CIUDAD DE MÉXICO ENTRE CALLE TOLTECAS Y CALLE SANTA CATARINA, LA UBICACION SE LOCALIZA ENTRE CALLE SANTA CATARINA HASTA EL TERMINO D	-98.9627818	19.31969821
605	DIF200301769624	Ciudad de México	Tlalpan	Tlalpan	CALLE MAGISTERIO NACIONAL COLONIA TLALPAN CENTRO, 14000 TLALPAN, TLALPAN CIUDAD DE MÉXICO ENTRE AVENIDA SAN FERNANDO Y CALLE MIGUEL HIDALGO, CALLE MAGISTERIO NACIONAL ENTRE LA AV. SAN FERNANDO A LA CALLE MIGUEL HIDALGO	-99.16446144	19.28971542
606	DIF200301769625	Ciudad de México	Gustavo A. Madero	Gustavo A. Madero	CALLE JUEVTINO ROSAS COLONIA FORESTAL, 07140 GUSTAVO A. MADERO, GUSTAVO A. MADERO CIUDAD DE MÉXICO ENTRE Y , SE LOCALIAN LAS CASAS ENTRE JUEVTINO ROSAS	-99.12925214	19.57166995



#	FOLIO	ESTADO	MUNICIPIO	LOCALIDAD	DIRECCION	LONGITUD	LATITUD
607	DIF200301769641	Ciudad de México	Tlalpan	Tlalpan	CALLE MAGISTERIO NACIONAL COLONIA TLALPAN CENTRO, 14000 TLALPAN, TLALPAN CIUDAD DE MÉXICO ENTRE CALLE HERMENEGILDO GALEANA Y CALLE MIGUEL HIDALGO, LA PRESENTE OBRA SE REALIZARÁ EN LAAS VIALIDADES CALLE NAGISTERIO NACIONAL ENT	-99.16529445	19.28726661
608	DIF200301773098	Ciudad de México	Gustavo A. Madero	Gustavo A. Madero	CALLE VISTA HERMOSA 59 MZ INTERIOR LT 2 COLONIA VISTA HERMOSA, 07187 GUSTAVO A. MADERO, GUSTAVO A. MADERO CIUDAD DE MÉXICO ENTRE CALLE EL MIRADOR Y CALLE PLAN SATIGARIO, SE LOCALIZA ENTRE CALLE EL MIRADOR Y CALLE PLAN SAGITAR	-99.12208633	19.54791985
609	DIF200301763658	Ciudad de México	Gustavo A. Madero	Gustavo A. Madero	CALLE AGUSTIN LARA 6 LOTE INTERIOR 0 COLONIA COMPOSITORES MEXICANOS, 07130 GUSTAVO A. MADERO, GUSTAVO A. MADERO CIUDAD DE MÉXICO ENTRE CALLE RAUL HELMER Y CALLE TATA NACHO, LA UBICACIÓN SE LOCALIZA ENTRE LA CALLE RAUL HELMER	-99.1405193	19.56552918
610	DIF200301763745	Ciudad de México	Gustavo A. Madero	Gustavo A. Madero	CALLE PASCUAL ORTIZ RUBIO 9 MZ INTERIOR LT 5 COLONIA AMPLIACIÓN MALACATES, 07119 GUSTAVO A. MADERO, GUSTAVO A. MADERO CIUDAD DE MÉXICO ENTRE AVENIDA TOKIO Y CALLE CARMEN SERDAN, EL DOMICILIO SE LOCALIZA SOBRE AV TOKIO Y CALLE	-99.13459078	19.57368688
611	DIF200301763747	Ciudad de México	Gustavo A. Madero	Gustavo A. Madero	PROLONGACION JUVENTINO ROSAS 14 LOTE INTERIOR 0 COLONIA FORESTAL I, 07140 GUSTAVO A. MADERO, GUSTAVO A. MADERO CIUDAD DE MÉXICO ENTRE CALLE PIRULES Y CALLE LUCIA MENDEZ, LA UBICACIÓN SE LOCALIZA ENTRE LA CALLE PIRULES CON DIR	-99.12990052	19.56873455
612	DIF200301764362	Ciudad de México	Tlalpan	Tlalpan	CERRADA 2DA CERRADA DEL TRABAJO INTERIOR SN COLONIA LA FAMA, 14269 TLALPAN, TLALPAN CIUDAD DE MÉXICO ENTRE CALLE TRABAJO Y AVENIDA INSURGENTES SUR, CALLE 11 MARTIRES TRABAJOS DE REHABILITACIÓN DE PAVIMENTO ASFÁLTICO EN LA SEGUN	-99.17665103	19.29093825
613	DIF200301766473	Ciudad de México	Tlalpan	San Miguel Ajusco	CALLE HERMENEGILDO GALEANA PUEBLO SANTO TOMAS AJUSCO, 14710 SAN MIGUEL AJUSCO, TLALPAN CIUDAD DE MÉXICO ENTRE AVENIDA CEDROS Y CALLE MARIANO ESCOBEDO, LA PRESENTE OBRA SE REALIZARÁ EN CALLE HERMENEGILDO GALEANA ENTRE AV. CEDR	-99.1982254	19.21891888
614	DIF200301766666	Ciudad de México	Tlalpan	Tlalpan	CALLE GALEANA COLONIA MIGUEL HIDALGO 2A SECCIÓN, 14250 TLALPAN, TLALPAN CIUDAD DE MÉXICO ENTRE CALLE AGUSTÍN MELGAR Y AVENIDA DE LAS TORRES, LA PRESENTE OBRA SE REALIZARÁ EN CALLE CALLE GALEANA ENTRE AGUSTÍN MELGAR Y AV. DE L	-99.19602327	19.28159663



#	FOLIO	ESTADO	MUNICIPIO	LOCALIDAD	DIRECCION	LONGITUD	LATITUD
615	DIF200301768497	Ciudad de México	Gustavo A. Madero	Gustavo A. Madero	CALLE ROSAL 32 MZ INTERIOR LT 10 COLONIA MALACATES, 07119 GUSTAVO A. MADERO, GUSTAVO A. MADERO CIUDAD DE MÉXICO ENTRE CALLE SAN PABLO Y CALLE ABELARDO RODRIGUEZ, SE LOCALIZA ENTRE CALLE ABELARDO RODRIGUEZ COMO REFERENCIA SE L	-99.1327157	19.5774551
616	DIF200301773134	Ciudad de México	Gustavo A. Madero	Gustavo A. Madero	CALLE VISTA HERMOSA 59 MZ INTERIOR LT 2 COLONIA VISTA HERMOSA, 07187 GUSTAVO A. MADERO, GUSTAVO A. MADERO CIUDAD DE MÉXICO ENTRE CALLE EL MIRADOR Y CALLE PLAN SAGITARIO, SE LOCALIZA ENTRE CALLE EL MIRADOR Y CALLE PLAN SAGITAR	-99.1222419	19.54799442
617	DIF200301763757	Ciudad de México	Gustavo A. Madero	Gustavo A. Madero	PROLONGACION JUVENTINO ROSAS 14 LOTE INTERIOR 0 COLONIA FORESTAL I, 07140 GUSTAVO A. MADERO, GUSTAVO A. MADERO CIUDAD DE MÉXICO ENTRE CALLE PIRULES Y CALLE LUCIA MENDEZ, LA UBICACIÓN SE LOCALIZA ENTRE LA CALLE PIRULES CON DIR	-99.12991125	19.56878762
618	DIF200301763761	Ciudad de México	Gustavo A. Madero	Gustavo A. Madero	CALLE LUIS MOYA 5 INTERIOR SN COLONIA GABRIEL HERNÁNDEZ, 07080 GUSTAVO A. MADERO, GUSTAVO A. MADERO CIUDAD DE MÉXICO ENTRE CALLE CABO FINISTERRE Y CALLE JUAN DIEGO, SE LOCALIZA SOBRE CABO FINISTERRE Y LA CALLE JUAN DIEGO COM	-99.10054026	19.49289392
619	DIF200301763769	Ciudad de México	Gustavo A. Madero	Gustavo A. Madero	CALLE VIZCAINOS 7 INTERIOR 0 COLONIA GABRIEL HERNÁNDEZ, 07080 GUSTAVO A. MADERO, GUSTAVO A. MADERO CIUDAD DE MÉXICO ENTRE CALLE LUIS MOYA Y CALLE JUAN DIAGO, LA UBICACIÓN SE LOCALIZA ENTRE LA CALLE LUIS MOYA CON DIRECCIÓN AL	-99.101243	19.49317205
620	DIF200301764466	Ciudad de México	La Magdalena Contreras	La Magdalena Contreras	CALLE RIO TEHUANTEPEC INTERIOR DOMICILIO CONOCIDO COLONIA AMPLIACIÓN LOMAS DE SAN BERNABÉ, 10369 LA MAGDALENA CONTRERAS, LA MAGDALENA CONTRERAS CIUDAD DE MÉXICO ENTRE CALLE TENANGO Y CALLE PRIMERA RIO PANUCO, LLEGAR POR AV SA	-99.2708026	19.30796275
621	DIF200301769774	Ciudad de México	Gustavo A. Madero	Gustavo A. Madero	CERRADA ABELARDO RODRIGUEZ 23 MZ INTERIOR LT 6 COLONIA MALACATES, 07119 GUSTAVO A. MADERO, GUSTAVO A. MADERO CIUDAD DE MÉXICO ENTRE AVENIDA TOKIO Y CALLE ABELARDO RODRIGUEZ, SE LOCALIZA ENTRE AV TOKIO Y CALLE ABELARDO RODRIGUE	-99.13349656	19.57786395
622	DIF200301757959	Ciudad de México	Gustavo A. Madero	Gustavo A. Madero	CERRADA ABELARDO RODRIGUEZ 23 MZ INTERIOR LT 4 COLONIA MALACATES, 07119 GUSTAVO A. MADERO, GUSTAVO A. MADERO CIUDAD DE MÉXICO ENTRE CALLE AMAPOLAS Y CALLE DEL ROSAL, LA UBICACIÓN SE LOCALIZA ENTRE LA CALLE AMAPOLAS CON DIRECC	-99.1335311	19.57781901



#	FOLIO	ESTADO	MUNICIPIO	LOCALIDAD	DIRECCION	LONGITUD	LATITUD
623	DIF200301757963	Ciudad de México	Gustavo A. Madero	Gustavo A. Madero	CALLE ABELARDO RODRIGUEZ 32 MZ INTERIOR LT 1 COLONIA MALACATES, 07119 GUSTAVO A. MADERO, GUSTAVO A. MADERO CIUDAD DE MÉXICO ENTRE CERRADA ABELARDO RODRIGUEZ Y CALLE ROSAL, LA UBICACION SE LOCALIZA ENTRE LA CALLE ABELARDO RODR	-99.13334062	19.57772557
624	DIF200301757964	Ciudad de México	Gustavo A. Madero	Gustavo A. Madero	CERRADA ABELARDO RODRIGUEZ 25 MZ INTERIOR LT 5 COLONIA MALACATES, 07119 GUSTAVO A. MADERO, GUSTAVO A. MADERO CIUDAD DE MÉXICO ENTRE CALLE ABELARDO RODRIGUEZ Y CALLE DEL ROSAL, LA UBICACIÓN SE LOCALIZA ENTRE LA CALLE ABELARDO	-99.13355255	19.57787966
625	DIF200301758476	Ciudad de México	Milpa Alta	San Antonio Tecómitl	ANDADOR LAS PALMAS INTERIOR DOMICILIO CONOCIDO BARRIO CRUZTITLA, 12100 SAN ANTONIO TECÓMITL, MILPA ALTA CIUDAD DE MÉXICO ENTRE CALLE LAS PALMAS Y AVENIDA MORELOS, EL ANDADOR SE UBICA ENTRE LA SECUNDARIA NÚMERO 9 TEUHTLI Y LA CALLE RIÓ YAPURA 130 CIENTO TREINTA INTERIOR SIETE COLONIA ARGENTINA PONIENTE, 11230 MIGUEL HIDALGO, MIGUEL HIDALGO CIUDAD DE MÉXICO ENTRE CALLE RIÓ ÁLAMO Y CALLE RIÓ MADEIRA, CALLEJON ZACATITO PREDIO UBICADO EN CALLE RIÓ YAPUR PRIVADA 3RA. PRIVADA DE IGNACIO ALLENDE INTERIOR 4 COLONIA SAN JOAQUÍN, 11260 MIGUEL HIDALGO, MIGUEL HIDALGO CIUDAD DE MÉXICO ENTRE PROLONGACION SAN JOAQUÍN Y AVENIDA IGNACIO ALLENDE, CERRADA DEL ZAPOTE PRIVADA 3RA. PRIVADA DE	-98.99437355	19.21779304
626	DIF200301758478	Ciudad de México	Miguel Hidalgo	Miguel Hidalgo	CALLE RIÓ PAMPAS 91 NOVENTA Y UNO INTERIOR SN COLONIA ARGENTINA PONIENTE, 11230 MIGUEL HIDALGO, MIGUEL HIDALGO CIUDAD DE MÉXICO ENTRE CALLE GENERAL MARIANO ARISTA Y CALLE PARAÑA, CALLE RIÓ CHUBUT PREDIO UBICADO EN CALLE PAMPAS	-99.208844	19.458584
627	DIF200301758479	Ciudad de México	Miguel Hidalgo	Miguel Hidalgo	CALLEJON TERCER CALLEJÓN RIÓ SAN JOAQUIN 12 COLONIA 10 DE ABRIL, 11250 MIGUEL HIDALGO, MIGUEL HIDALGO CIUDAD DE MÉXICO ENTRE CALLEJON SEGUNDO CALLEJÓN RIÓ SAN JOAQUIN Y CALLEJON CUARTO CALLEJÓN RIÓ SAN JOAQUIN, AVENIDA RIÓ SAN AVENIDA AV. UNIÓN COLONIA POPULAR SANTA TERESA, 14160 TLALPAN, TLALPAN CIUDAD DE MÉXICO ENTRE CALLE LÍNEA 4 Y CALLE BALANCÁN, LA OBRA SE REALIZARÁ SOBRE LA AVENIDA UNIÓN DESDE LA CALLE LÍNEA 4 HASTA LA CALLE TEMAX Y DE LA CAL	-99.20724343	19.45384516
628	DIF200301758485	Ciudad de México	Miguel Hidalgo	Miguel Hidalgo	CALLE RIÓ PAMPAS 91 NOVENTA Y UNO INTERIOR SN COLONIA ARGENTINA PONIENTE, 11230 MIGUEL HIDALGO, MIGUEL HIDALGO CIUDAD DE MÉXICO ENTRE CALLE GENERAL MARIANO ARISTA Y CALLE PARAÑA, CALLE RIÓ CHUBUT PREDIO UBICADO EN CALLE PAMPAS	-99.209863	19.457245
629	DIF200301759293	Ciudad de México	Miguel Hidalgo	Miguel Hidalgo	CALLEJON TERCER CALLEJÓN RIÓ SAN JOAQUIN 12 COLONIA 10 DE ABRIL, 11250 MIGUEL HIDALGO, MIGUEL HIDALGO CIUDAD DE MÉXICO ENTRE CALLEJON SEGUNDO CALLEJÓN RIÓ SAN JOAQUIN Y CALLEJON CUARTO CALLEJÓN RIÓ SAN JOAQUIN, AVENIDA RIÓ SAN AVENIDA AV. UNIÓN COLONIA POPULAR SANTA TERESA, 14160 TLALPAN, TLALPAN CIUDAD DE MÉXICO ENTRE CALLE LÍNEA 4 Y CALLE BALANCÁN, LA OBRA SE REALIZARÁ SOBRE LA AVENIDA UNIÓN DESDE LA CALLE LÍNEA 4 HASTA LA CALLE TEMAX Y DE LA CAL	-99.20893215	19.44852839
630	DIF200301761324	Ciudad de México	Tlalpan	Tlalpan	CALLE RIÓ PAMPAS 91 NOVENTA Y UNO INTERIOR SN COLONIA ARGENTINA PONIENTE, 11230 MIGUEL HIDALGO, MIGUEL HIDALGO CIUDAD DE MÉXICO ENTRE CALLE GENERAL MARIANO ARISTA Y CALLE PARAÑA, CALLE RIÓ CHUBUT PREDIO UBICADO EN CALLE PAMPAS	-99.22181691	19.29992235



#	FOLIO	ESTADO	MUNICIPIO	LOCALIDAD	DIRECCION	LONGITUD	LATITUD
631	DIF200301761334	Ciudad de México	Venustiano Carranza	Venustiano Carranza	CALLE HERON PROAL COLONIA 1° DE MAYO, 15440 VENUSTIANO CARRANZA, VENUSTIANO CARRANZA CIUDAD DE MÉXICO ENTRE CALLE MARTIREZ DE CHICAGO Y CALLE MARTIREZ DE CHICAGO, CALLE GERTRUDIZ SANCHEZ PARALELA A AV. EMILIANO ZAPATA	-99.10206589	19.44547043
632	DIF200301761345	Ciudad de México	Venustiano Carranza	Venustiano Carranza	CALLE CANTON COLONIA ROMERO RUBIO, 15400 VENUSTIANO CARRANZA, VENUSTIANO CARRANZA CIUDAD DE MÉXICO ENTRE EJE VIAL 2 TRANSVAL Y CALLE SIBERIA, CALLE CAIRO PARALELA A CALLE DAMASCO	-99.09807173	19.44609223
633	DIF200301755791	Ciudad de México	Iztapalapa	Iztapalapa	AVENIDA BATALLA DE CALPULALPAN COLONIA LEYES DE REFORMA 2A SECCIÓN, 09310 IZTAPALAPA, IZTAPALAPA CIUDAD DE MÉXICO ENTRE CALLE 25 DE FEBRERO DE 1861 Y PERIFERICO ANILLO PERIFÉRICO,	-99.06356549	19.38128869
634	DIF200301755806	Ciudad de México	Iztapalapa	Iztapalapa	AVENIDA BATALLA DE CALPULALPAN ENTRE EJE 5 OR CALLE CANAL DE HOUSTON COLONIA INSURGENTES, 09750 IZTAPALAPA, IZTAPALAPA CIUDAD DE MÉXICO ENTRE CALLE LUCIO BLANCO Y CALLE VILLA HOZO, CALLE CANAL DE HOUSTON ENTRE CALLE LUCIO BLANCO Y CALLE VILLA HOZO COLONIA CP. 09750 IZTAP	-99.05090609	19.32790859
635	DIF200301755807	Ciudad de México	Iztapalapa	Iztapalapa	CALLE BELLAVISTA COLONIA SAN JUAN XALPA, 09850 IZTAPALAPA, IZTAPALAPA CIUDAD DE MÉXICO ENTRE CALLE ALMENDROS Y AVENIDA 11, BELLAVISTA ENTRE ALMENDRA Y AVENIDA 11 COLONIA SAN JUAN XALPA ALCALDÍA IZTAPALAPA, CDMX	-99.0841462	19.33336115
636	DIF200301755808	Ciudad de México	Iztapalapa	Iztapalapa	AVENIDA GUERRA DE REFORMA COLONIA LEYES DE REFORMA 2A SECCIÓN, 09310 IZTAPALAPA, IZTAPALAPA CIUDAD DE MÉXICO ENTRE EJE VIAL EJE 5 SUR LEYES DE REFORMA Y CALLE BATALLA PASO DE OVEJAS, GUERRA DE REFORMA ENTRE EJE 5 SUR LEYES DE	-99.06996075	19.37675323
637	DIF200301756494	Ciudad de México	Iztapalapa	Iztapalapa	CALLE AMADOR SALAZAR COLONIA SANTA MARTHA ACATITLA, 09510 IZTAPALAPA, IZTAPALAPA CIUDAD DE MÉXICO ENTRE CALZADA GENERAL IGNACIO ZARAGOZA Y CALLE FRANCISCO MADERO, AMADOR SALAZAR ENTRE CALZADA GENERAL IGNACIO ZARAGOZA Y FRANCI	-99.00739679	19.36343075
638	DIF200301756504	Ciudad de México	Iztapalapa	Iztapalapa	AVENIDA CANUTILLO COLONIA LOMAS DE LA ESTANCIA, 09640 IZTAPALAPA, IZTAPALAPA CIUDAD DE MÉXICO ENTRE CALLE OAXACA Y CALLE VALLE NACIONAL, AV CANUTILLO ENTRE OAXACA Y VALLE NACIONAL COL. LOMAS DE LAESTANCIA CÓDIGO POSTAL 09640	-99.00148792	19.33685183
639	DIF200301757322	Ciudad de México	Iztapalapa	Iztapalapa	AVENIDA PALMITAS COLONIA CITLALLI, 09660 IZTAPALAPA, IZTAPALAPA CIUDAD DE MÉXICO ENTRE EJE VIAL 8 SUR CALZADA ERMITA IZTAPALAPA Y CALLE MANUEL JOSÉ OTHÓN, AV. PALMITAS ENTRE EJE VIAL 8 SUR CALZADA ERMITA IZTAPALAPA Y CALLE MA	-99.02607829	19.34241663



#	FOLIO	ESTADO	MUNICIPIO	LOCALIDAD	DIRECCION	LONGITUD	LATITUD
640	DIF200301757968	Ciudad de México	Gustavo A. Madero	Gustavo A. Madero	CALLE ABELARDO RODRIGUEZ 25 MZ INTERIOR LT5 COLONIA MALACATES, 07119 GUSTAVO A. MADERO, GUSTAVO A. MADERO CIUDAD DE MÉXICO ENTRE CERRADA ABELARDO RODRIGUEZ Y CALLE ROSAL, LA UBICACIÓN SE LOCALIZA ENTRE LA CALLE ABELARDO RODRI	-99.13354719	19.57784428
641	DIF200301757970	Ciudad de México	Gustavo A. Madero	Gustavo A. Madero	CERRADA ABELARDO RODRIGUEZ 25 MZ INTERIOR LT 6 COLONIA MALACATES, 07119 GUSTAVO A. MADERO, GUSTAVO A. MADERO CIUDAD DE MÉXICO ENTRE CALLE ABELARDO RODRIGUEZ Y CALLE DEL ROSAL, LA UBICACIÓN SE LOCALIZA ENTRE LA CALLE ABELARDO	-99.13356596	19.57785313
642	DIF200301757975	Ciudad de México	Gustavo A. Madero	Gustavo A. Madero	CALLE CERRO DE LA AGUJA INTERIOR LT 25 COLONIA LOMAS DE CUAUTEPEC, 07110 GUSTAVO A. MADERO, GUSTAVO A. MADERO CIUDAD DE MÉXICO ENTRE CALLE LOMA CIERZO Y CALLE CERRO AZUL, LA UBICACIÓN SE LOCALIZA ENTRE LA CALLE LOMA CIERZO Y	-99.13529274	19.5703795
643	DIF200301757980	Ciudad de México	Gustavo A. Madero	Gustavo A. Madero	CALLE ABELARDO RODRIGUEZ 23 MZ INTERIOR LT5 COLONIA MALACATES, 07119 GUSTAVO A. MADERO, GUSTAVO A. MADERO CIUDAD DE MÉXICO ENTRE CERRADA ABELARDO RODRIGUEZ Y CALLE DEL ROSAL, LA UBICACIÓN SE LOCALIZA ENTRE LA CALLE ABELARDO R	-99.13363838	19.57791504
644	DIF200301757982	Ciudad de México	Gustavo A. Madero	Gustavo A. Madero	CALLE CERRO DE LA AGUJA INTERIOR LT 25 COLONIA LOMAS DE CUAUTEPEC, 07110 GUSTAVO A. MADERO, GUSTAVO A. MADERO CIUDAD DE MÉXICO ENTRE CALLE LOMA CIERZO Y CALLE CERRO AZUL, LA UBICACIÓN SE LOCALIZA ENTRE LA CALLE LOMA CIERZO Y AVENIDA TOKIO 23 MZ INTERIOR LT6 COLONIA MALACATES, 07119	-99.13536784	19.5702961
645	DIF200301757984	Ciudad de México	Gustavo A. Madero	Gustavo A. Madero	GUSTAVO A. MADERO, GUSTAVO A. MADERO CIUDAD DE MÉXICO ENTRE CALLE DEL ROSAL Y CALLE AMAPOLAS, LA UBICACIÓN SE LOCALIZA ENTRE LA CALLE AMAPOLAS Y CALLE DEL ROSAL COMO R	-99.13434649	19.57764717
646	DIF200301757985	Ciudad de México	Gustavo A. Madero	Gustavo A. Madero	CALLE SAN ANGEL 13 MZ INTERIOR LT 3 COLONIA MALACATES, 07119 GUSTAVO A. MADERO, GUSTAVO A. MADERO CIUDAD DE MÉXICO ENTRE CALLE SAN MIGUEL Y CALLE LEONA VICARIO, LA UBICACIÓN SE LOCALIZA ENTRE LA CALLE SAN MIGUEL Y LA CALLE LE	-99.13189247	19.57348723
647	DIF200301758489	Ciudad de México	Miguel Hidalgo	Miguel Hidalgo	CALLE RÍO PARANA 100 CIEN INTERIOR SN COLONIA ARGENTINA PONIENTE, 11230 MIGUEL HIDALGO, MIGUEL HIDALGO CIUDAD DE MÉXICO ENTRE CALLE RÍO JURUA Y CALLE RÍO NAPO, CALLE SANCTORUM PREDIO UBICADO EN LA CALLE PARAN A NÚMERO 100, COLO	-99.20877971	19.45977923



#	FOLIO	ESTADO	MUNICIPIO	LOCALIDAD	DIRECCION	LONGITUD	LATITUD
648	DIF200301758491	Ciudad de México	Miguel Hidalgo	Miguel Hidalgo	CALLE IGNACIO ALLENDE 74 INTERIOR 6 COLONIA ARGENTINA ANTIGUA AMH, 11289 MIGUEL HIDALGO, MIGUEL HIDALGO CIUDAD DE MÉXICO ENTRE CALLE LAGO DE SAN MARTÍN Y CERRADA 1RA CERRADA DE IGNACIO ALLENDE, CALLE LAGO XIMILPA CALLE IGNACIO	-99.20102014	19.45348629
649	DIF200301758494	Ciudad de México	Miguel Hidalgo	Miguel Hidalgo	CALLE LAGO SAIMA 91 NOVENTA Y UNO INTERIOR SN COLONIA HUÍCHAPAN, 11290 MIGUEL HIDALGO, MIGUEL HIDALGO CIUDAD DE MÉXICO ENTRE CALLE LAGO GASCASÓNICA Y CALZADA MÉXICO -TACUBA, CALLE LAGO PLAVA PREDIO UBICADO EN LA CALLE DE SAIMA	-99.198259	19.461644
650	DIF200301758497	Ciudad de México	Milpa Alta	San Francisco Tecoxpa	CALLE SIMÓN BOLÍVAR PONIENTE INTERIOR DOMICILIO CONOCIDO PUEBLO SAN JERÓNIMO MIACATLÁN, 12600 SAN FRANCISCO TECOXPÁ, MILPA ALTA CIUDAD DE MÉXICO ENTRE AVENIDA MIGUEL HIDALGO Y CALLE FACTOR, CALLE SOL LLEGANDO POR BOULEVARD JOSÉ	-99.00749658	19.19264988
651	DIF200301758504	Ciudad de México	Miguel Hidalgo	Miguel Hidalgo	CALLE GOLFO DE TEHUANTEPEC 168 CIENTO SESENTA Y OCHO INTERIOR DOS COLONIA IGNACIO MANUEL ALTAMIRANO, 11240 MIGUEL HIDALGO, MIGUEL HIDALGO CIUDAD DE MÉXICO ENTRE CALLE LAGO PLAVA Y CALLE LAGO AULLAGAS, CALLE CAÑITO PREDIO UBICAD	-99.196472	19.464183
652	DIF200301758508	Ciudad de México	Milpa Alta	San Francisco Tecoxpa	CALLE MATAMOROS INTERIOR DOMICILIO CONOCIDO PUEBLO SAN AGUSTIN OHTENCO, 12080 SAN FRANCISCO TECOXPÁ, MILPA ALTA CIUDAD DE MÉXICO ENTRE CALLE NIÑOS HEROES Y CALLEJON LAS FLORES, CALLE LA PRADERA LLEGANDO DEL CENTRO DE VILLA MILP AVENIDA AVENIDA CASA DE LA MONEDA 205 COLONIA 10 DE ABRIL, 11250	-99.01211089	19.19369741
653	DIF200301759299	Ciudad de México	Miguel Hidalgo	Miguel Hidalgo	MIGUEL HIDALGO, MIGUEL HIDALGO CIUDAD DE MÉXICO ENTRE CALLE CALLE SAN JOAQUIN Y CALLEJON CUARTO CALLEJÓN RIÓ SAN JOAQUIN, AVENIDA AVENIDA RIÓ SAN JOAQUIN PREDIO	-99.20995273	19.44889379
654	DIF200301759304	Ciudad de México	Miguel Hidalgo	Miguel Hidalgo	AVENIDA AVENIDA CASA DE LA MONEDA 205 COLONIA 10 DE ABRIL, 11250 MIGUEL HIDALGO, MIGUEL HIDALGO CIUDAD DE MÉXICO ENTRE CALLE SAN JOAQUIN Y CALLEJON CUARTO CALLEJÓN RIÓ SAN JOAQUIN, AVENIDA AVENIDA RIÓ SAN JOAQUIN PREDIO UBICAD	-99.20999163	19.44892041
655	DIF200301759662	Ciudad de México	Miguel Hidalgo	Miguel Hidalgo	AVENIDA AVENIDA CASA DE LA MONEDA 205 COLONIA 10 DE ABRIL, 11250 MIGUEL HIDALGO, MIGUEL HIDALGO CIUDAD DE MÉXICO ENTRE CALLE CALLE SAN JOAQUIN Y CALLEJON CUARTO CALLEJÓN RIÓ SAN JOAQUIN, AVENIDA RIÓ SAN JOAQUIN PREDIO UBICADO EN	-99.20994603	19.44894823



#	FOLIO	ESTADO	MUNICIPIO	LOCALIDAD	DIRECCION	LONGITUD	LATITUD
656	DIF200301759666	Ciudad de México	Miguel Hidalgo	Miguel Hidalgo	AVENIDA AVENIDA CASA DE LA MONEDA 205 COLONIA 10 DE ABRIL, 11250 MIGUEL HIDALGO, MIGUEL HIDALGO CIUDAD DE MÉXICO ENTRE CALLE CALLE SAN JOAQUIN Y CALLEJON CUARTO CALLEJÓN RIÓ SAN JOAQUIN, AVENIDA AVENIDA RIÓ SAN JOAQUIN PREDIO	-99.20999173	19.44891273
657	DIF200301759671	Ciudad de México	Miguel Hidalgo	Miguel Hidalgo	AVENIDA AVENIDA CASA DE LA MONEDA 201 COLONIA 10 DE ABRIL, 11250 MIGUEL HIDALGO, MIGUEL HIDALGO CIUDAD DE MÉXICO ENTRE CALLE CALLE SAN JOAQUIN Y CALLEJON CUARTO CALLEJÓN RIÓ SAN JOAQUIN, AVENIDA AVENIDA RIÓ SAN JOAQUIN PREDIO	-99.20988434	19.44877372
658	DIF200301759674	Ciudad de México	Miguel Hidalgo	Miguel Hidalgo	CALLEJON PRIMER CALLEJÓN RIÓ SAN JOAQUIN 7 INTERIOR SN COLONIA 10 DE ABRIL, 11250 MIGUEL HIDALGO, MIGUEL HIDALGO CIUDAD DE MÉXICO ENTRE CALZADA CALZADA LEGARÍA Y CALLEJON SEGUNDO CALLEJÓN RIÓ SAN JOAQUIN, AVENIDA AVENIDA RIÓ SA	-99.20783982	19.44857391
659	DIF200301760166	Ciudad de México	Miguel Hidalgo	Miguel Hidalgo	CALLE LAGO NESS 193 INTERIOR SN COLONIA PENSIL NORTE, 11430 MIGUEL HIDALGO, MIGUEL HIDALGO CIUDAD DE MÉXICO ENTRE CERRADA CERRADA LAGO NESS Y CALLE CALLE LAGO SAN PEDRO, CALLE LAGO XIMILPA PREDIO UBICADO EN CALLE LAGO NESS NÚM	-99.19750782	19.45139167
660	DIF200301755816	Ciudad de México	Iztacalco	Iztacalco	CALLE MARIANO ABASOLO BARRIO SANTIAGO NORTE, 08240 IZTACALCO, IZTACALCO CIUDAD DE MÉXICO ENTRE AVENIDA IGNACIO LÓPEZ RAYÓN Y AVENIDA SANTIAGO, CALLE CANAL DE OHTENCO PARALELA A CALZADA DE LA VIGA	-99.1234044	19.39131075
661	DIF200301755818	Ciudad de México	Iztapalapa	Iztapalapa	CALLE BELLAVISTA COLONIA SAN JUAN XALPA, 09850 IZTAPALAPA, IZTAPALAPA CIUDAD DE MÉXICO ENTRE CALLE ALMENDROS Y CALLE JAZMÍN, BELLAVISTA ENTRE JAZMÍN SAN JUAN Y ALMENDRA COLONIA SAN JUAN XALPA ALCALDÍA IZTAPALAPA CDMX	-99.0882183	19.33408342
662	DIF200301755819	Ciudad de México	Iztapalapa	Iztapalapa	CALLE FRANCISCO CESAR MORALES CIRILO ARENAS AMPLIACION SANTA MARTHA ACATITLA NORTE, 09140 IZTAPALAPA, IZTAPALAPA CIUDAD DE MÉXICO ENTRE Y , CALLES FRANCISCO CESAR MORALES CIRILO	-99.0205945	19.37816935
663	DIF200301755823	Ciudad de México	Iztapalapa	Iztapalapa	ARENAS COL. AMPLIACIÓN STA MARTHA ACATITLA N CALLE QUINTA CERRADA DE CIRCUITO BAHAMAS COLONIA LOMAS ESTRELLA, 09890 IZTAPALAPA, IZTAPALAPA CIUDAD DE MÉXICO ENTRE CIRCUITO BAHAMAS Y CALLE LESINA, QUINTA CERRADA DE CIRCUITO BAHAMAS ENTRE CIRCUITO BAHAMAS Y LESINA COLONIA	-99.09538978	19.32535495
664	DIF200301755832	Ciudad de México	Iztapalapa	Iztapalapa	CALLE VILLA DE MOR COLONIA DESARROLLO URBANO QUETZALCOATL, 09700 IZTAPALAPA, IZTAPALAPA CIUDAD DE MÉXICO ENTRE AVENIDA INSURGENTES Y CALLE VILLA BARTOLOMÉ, VILLA DE MOR ENTRE AV INSURGENTES Y VILLA BARTOLOMÉ COL. DESARROLLO U	-99.03885306	19.33506567



#	FOLIO	ESTADO	MUNICIPIO	LOCALIDAD	DIRECCION	LONGITUD	LATITUD
665	DIF200301756510	Ciudad de México	Iztapalapa	Iztapalapa	CALLE NIÑOS HÉROES COLONIA SANTA MARTHA ACATITLA, 09510 IZTAPALAPA, IZTAPALAPA CIUDAD DE MÉXICO ENTRE CALLE EMILIANO ZAPATA Y CALZADA ERMITA IZTAPALAPA, NIÑOS HÉROES ENTRE EMILIANO ZAPATA Y CALZADA ERMITA IZTAPALAPA COLONIA S AVENIDA GENERALÍSIMO MORELOS Y CALLE QUINTANA ROO UNIDAD	-99.00616	19.35741508
666	DIF200301756517	Ciudad de México	Iztapalapa	Iztapalapa	HABITACIONAL ERMITA ZARAGOZA, 09180 IZTAPALAPA, IZTAPALAPA CIUDAD DE MÉXICO ENTRE CALLE LA ROQUETA Y CALLE NIÑOS HERÓES, AVENIDA GENERALÍSIMO MORELOS Y CALLE QUINTANA R	-99.00289813	19.36364934
667	DIF200301756518	Ciudad de México	Iztapalapa	Iztapalapa	CALLE SIERVO DE LA NACIÓN Y RT. CONSTITUCION DE APATZINGAN UNIDAD HABITACIONAL ERMITA ZARAGOZA, 09180 IZTAPALAPA, IZTAPALAPA CIUDAD DE MÉXICO ENTRE AVENIDA CONGRESO DE CHILPANCINGO DEL NORTE Y CALLE ROMÁN DE LOS SANTOS, CALLE	-98.99280953	19.36551075
668	DIF200301756522	Ciudad de México	Iztapalapa	Iztapalapa	AVENIDA FRANCISCO JAVIER MINA BARRIO SAN MIGUEL, 09360 IZTAPALAPA, IZTAPALAPA CIUDAD DE MÉXICO ENTRE AVENIDA GAVILAN Y CALLE GREGORIO TORRES QUINTERO, FRANCISCO JAVIER MINA ENTRE AV. GAVILÁN Y CALLE GREGORIO TORRES QUINTERO B	-99.0803687	19.36107871
669	DIF200301757346	Ciudad de México	Iztapalapa	Iztapalapa	CALLE VALLE DEL PARAISO COLONIA VALLE DE LUCES, 09800 IZTAPALAPA, IZTAPALAPA CIUDAD DE MÉXICO ENTRE AVENIDA 5 DE MAYO Y CALLE VALLE DE COLORINES, VALLE DEL PARAISO ENTRE AV. 5 DE MAYO Y VALLE DE COLORINES COL. VALLE DE LUCES	-99.09754079	19.34000611
670	DIF200301758510	Ciudad de México	Miguel Hidalgo	Miguel Hidalgo	CALLE GOLFO DE TEHUANTEPEC 168 CIENTO SESENTA Y OCHO INTERIOR UNO COLONIA IGNACIO MANUEL ALTAMIRANO, 11240 MIGUEL HIDALGO, MIGUEL HIDALGO CIUDAD DE MÉXICO ENTRE CALLE LAGO PLAVA Y CALLE AULLAGAS, CALLE CAÑITO PREDIO UBICADO EN	-99.196472	19.464183
671	DIF200301758511	Ciudad de México	Miguel Hidalgo	Miguel Hidalgo	PRIVADA LAGO CARDIEL 9 INTERIOR 1 COLONIA ARGENTINA ANTIGUA AMH, 11270 MIGUEL HIDALGO, MIGUEL HIDALGO CIUDAD DE MÉXICO ENTRE CALLE LAGO BUENOS AIRES Y CALLE LAGO CARDIEL, CALLE LAGO CANEGUIN PREDIO UBICADO ENTRE LAGO BUENOS AI	-99.20297413	19.45454724
672	DIF200301758515	Ciudad de México	Miguel Hidalgo	Miguel Hidalgo	CERRADA LAGO ATTER 102 CIENTO DOS INTERIOR SN COLONIA LEGARIA, 11410 MIGUEL HIDALGO, MIGUEL HIDALGO CIUDAD DE MÉXICO ENTRE CALZADA LEGARÍA Y CALLE LAGO TAULEBE, CERRADA SEGUNDA LAGO SUPERIOR PREDIO UBICADO EN LA CALLE DE LAGO A	-99.19394269	19.45566477



#	FOLIO	ESTADO	MUNICIPIO	LOCALIDAD	DIRECCION	LONGITUD	LATITUD
673	DIF200301758517	Ciudad de México	Miguel Hidalgo	Miguel Hidalgo	CALLE SAN JOAQUIN 4 CUATRO INTERIOR TREINTA COLONIA MÉXICO NUEVO, 11260 MIGUEL HIDALGO, MIGUEL HIDALGO CIUDAD DE MÉXICO ENTRE CALLEJON SAN JOAQUIN Y CERRADA TERCERA SAN JOAQUIN, PRIVADA SAN JOAQUIN PREDIO UBICADO EN CALLE SAN J	-99.20783553	19.45311594
674	DIF200301758523	Ciudad de México	Miguel Hidalgo	Miguel Hidalgo	CALLEJON SAN JOAQUIN 10 DIEZ INTERIOR UNO COLONIA MÉXICO NUEVO, 11260 MIGUEL HIDALGO, MIGUEL HIDALGO CIUDAD DE MÉXICO ENTRE CALZADA RIÓ SAN JOAQUIN Y PRIVADA SAN JOAQUIN, CALLE GENERAL ARISTA PREDIO UBICADO EN EL CALLEJÓN DE SA	-99.20866031	19.45274311
675	DIF200301758526	Ciudad de México	Miguel Hidalgo	Miguel Hidalgo	PRIVADA SAN JOAQUIN 30 TREINTA INTERIOR SN COLONIA MÉXICO NUEVO, 11260 MIGUEL HIDALGO, MIGUEL HIDALGO CIUDAD DE MÉXICO ENTRE CALLEJON SAN JOAQUIN Y PRIVADA TERCERA SAN JOAQUI, CALZADA RIÓ SAN JOAQUIN PREDIO UBICADO EN EL CALLEJ PRIVADA LAGO CARDIEL 15 INTERIOR SN COLONIA ARGENTINA ANTIGUA	-99.20734379	19.45376277
676	DIF200301758528	Ciudad de México	Miguel Hidalgo	Miguel Hidalgo	AMH, 11270 MIGUEL HIDALGO, MIGUEL HIDALGO CIUDAD DE MÉXICO ENTRE CALLE LAGO CARDIEL Y CALLE LAGO MUSTERS, PRIVADA LAGO CARDIEL 15 COLONIA ARGENTINA ANTIGUA AMH CP PRIVADA PRIMERA LAGO CARDIEL 17 INTERIOR SN COLONIA ARGENTINA	-99.2032799	19.45457127
677	DIF200301758529	Ciudad de México	Miguel Hidalgo	Miguel Hidalgo	ANTIGUA, 11270 MIGUEL HIDALGO, MIGUEL HIDALGO CIUDAD DE MÉXICO ENTRE CALLE LAGO CARDIEL Y CALLE MUSTERS, PRIVADA LAGO CARDIEL 17 COLONIA ARGENTINA ANTIGUA AMH CP.	-99.20329313	19.4545726
678	DIF200301758531	Ciudad de México	Miguel Hidalgo	Miguel Hidalgo	CALLE RÍO PARANÁ 48 INTERIOR SN COLONIA ARGENTINA PONIENTE, 11230 MIGUEL HIDALGO, MIGUEL HIDALGO CIUDAD DE MÉXICO ENTRE CALLE RÍO PILCOMAYO Y CALLE RÍO TLACOTALPAN, CALLE RÍO PARANÁ 48 INTERIOR SN COLONIA ARGENTINA PONIENTE	-99.20926625	19.45758912
679	DIF200301758533	Ciudad de México	Miguel Hidalgo	Miguel Hidalgo	CALLE GENERAL ARISTAS 13 INTERIOR SN COLONIA ARGENTINA PONIENTE, 11230 MIGUEL HIDALGO, MIGUEL HIDALGO CIUDAD DE MÉXICO ENTRE CALZADA MÉXICO TACUBA Y CALLE RÍO PAMPAS, CALLE GENERAL ARISTAS 13 INTERIOR SN, COLONIA ARGEN	-99.21010472	19.45592627
680	DIF200301760191	Ciudad de México	Miguel Hidalgo	Miguel Hidalgo	CERRADA DE PROLONGACIÓN LAGO SALADO 68 INTERIOR 4 COLONIA VENTURA PÉREZ DE ALVA, 11430 MIGUEL HIDALGO, MIGUEL HIDALGO CIUDAD DE MÉXICO ENTRE CALZADA LEGARIA Y CERRADA LAGO NESS, CALLE LAGO GRAN OSO PREDIO UBICADO EN CERRADA PR	-99.19665253	19.45313302
681	DIF200301755835	Ciudad de México	Iztapalapa	Iztapalapa	CALLE 1 ROBERTO RODRÍGUEZ UNIDAD HABITACIONAL UNIDAD VICENTE GUERRERO, 09200 IZTAPALAPA, IZTAPALAPA CIUDAD DE MÉXICO ENTRE AVENIDA REVOLUCIÓN SOCIAL Y CALLE PARAMENTO, 1 ROBERTO RODRÍGUEZ ENTRE REVOLUCIÓN SOCIAL Y PARAMENTO C	-99.05242717	19.35271932



#	FOLIO	ESTADO	MUNICIPIO	LOCALIDAD	DIRECCION	LONGITUD	LATITUD
682	DIF200301755839	Ciudad de México	Iztapalapa	Iztapalapa	CALLE ÚRSULO GALVÁN COLONIA SANTA MARTHA ACATITLA SUR, 09530 IZTAPALAPA, IZTAPALAPA CIUDAD DE MÉXICO ENTRE Y , CAYETANO ANDRADE CESAR ELPIDIO CANALES JOSE PEON DEL VALLE SOLON ARGUELLO, FRANCISCO NOBLE, SANTIAGO DE LA VEGA	-99.02125056	19.37316699
683	DIF200301756543	Ciudad de México	Iztapalapa	Iztapalapa	CALLE FRANCISCO JAVIER MINA BARRIO SAN MIGUEL, 09360 IZTAPALAPA, IZTAPALAPA CIUDAD DE MÉXICO ENTRE CALLE GREGORIO TORRES QUINTERO Y AVENIDA ARTEMIO ALPIZAR RUIZ, FRANCISCO JAVIER MINA ENTRE GREGORIO TORRES QUINTERO Y AV ARTEM	-99.08144731	19.35844025
684	DIF200301756544	Ciudad de México	Iztapalapa	Iztapalapa	CALLE LUIS T. NAVARRO COLONIA SANTA MARTHA ACATITLA, 09510 IZTAPALAPA, IZTAPALAPA CIUDAD DE MÉXICO ENTRE CALLE GABRIEL TEPOPA Y CALZADA IGNACIO ZARAGOZA, CALLE LUIS T. NAVARRO ENTRE CALLE GABRIEL TEPOPA Y CALZADA IGNACIO ZARA	-99.0101541	19.36614004
685	DIF200301758534	Ciudad de México	Miguel Hidalgo	Miguel Hidalgo	CALLE SAN JOAQUIN 83 OCHENTA Y TRES INTERIOR DIEZ COLONIA MÉXICO NUEVO, 11260 MIGUEL HIDALGO, MIGUEL HIDALGO CIUDAD DE MÉXICO ENTRE CALLEJON SAN JOAQUIN Y CERRADA TERCERA CERRADA SAN JOAQUIN, PRIVADA SAN JOAQUIN PREDIO UBICADO	-99.20745594	19.45310977
686	DIF200301758543	Ciudad de México	Miguel Hidalgo	Miguel Hidalgo	CALLE LAGO AYARZA 80 OCHENTA INTERIOR SN COLONIA SAN DIEGO OCOYOACAC, 11290 MIGUEL HIDALGO, MIGUEL HIDALGO CIUDAD DE MÉXICO ENTRE CERRADA LAGO LLOPANGO Y CERRADA QUINTA LAGO GASCASONICA, CALLE LAGO GASCASONICA PREDIO UBICADO EN	-99.19428496	19.46228892
687	DIF200301760793	Ciudad de México	Tlalpan	Tlalpan	CALLE TLALTENANGO PUEBLO LA MAGDALENA PETLACALCO, 14480 TLALPAN, TLALPAN CIUDAD DE MÉXICO ENTRE CALLE CAMINO A LA MAGDALENA PETLACALCO Y AVENIDA ARENAL, LA OBRA SE PARALIZARÁ EN DOS FRENTE 1. TLALTENANGO DE AVENIDA ARENAL A	-99.17995633	19.2385756
688	DIF200301760943	Ciudad de México	Miguel Hidalgo	Miguel Hidalgo	CALLE CIENCIAS 43 COLONIA ESCANDÓN I SECCIÓN, 11800 MIGUEL HIDALGO, MIGUEL HIDALGO CIUDAD DE MÉXICO ENTRE CALLE GENERAL SALVADOR ALVARADO Y CALLE GENERAL FRANCISCO MUNGUÍA, AVENIDA BENJAMÍN FRANKLIN PREDIO UBICADO EN CALLE CIE	-99.17995236	19.40554955
689	DIF200301755375	Ciudad de México	Iztapalapa	Iztapalapa	AVENIDA ALFONSO TORO COLONIA SECTOR POPULAR, 09060 IZTAPALAPA, IZTAPALAPA CIUDAD DE MÉXICO ENTRE EJE VIAL 2 ORIENTE CALZADA DE LA VIGA Y CALLE SUR 101-B, AVENIDA ALFONSO TORO ENTRE EJE 2 ORIENTE CALZADA DE LA VIGA Y CALLE SUR	-99.12035048	19.36814769



#	FOLIO	ESTADO	MUNICIPIO	LOCALIDAD	DIRECCION	LONGITUD	LATITUD
690	DIF200301755867	Ciudad de México	Iztacalco	Iztacalco	CALLE CENTENO COLONIA GRANJAS MÉXICO, 08400 IZTACALCO, IZTACALCO CIUDAD DE MÉXICO ENTRE CALLE RESINA Y AVENIDA RÍO CHURUBUSCO, CALLE AZAFRÁN PARALELA A CAFETAL CERCA DE EJE 3	-99.09596849	19.39952678
691	DIF200301756558	Ciudad de México	Iztapalapa	Iztapalapa	CALLE ALEJANDRO AURA COLONIA SANTA MARTHA ACATITLA NORTE, 09140 IZTAPALAPA, IZTAPALAPA CIUDAD DE MÉXICO ENTRE CALLE OYAMELES Y CALLE FRANCISCO MORALES, CALLE ALEJANDRO AURA ENTRE CALLE OYAMELES Y CALLE FRANCISCO MORALES COLON	-99.00753313	19.36897061
692	DIF200301756572	Ciudad de México	Iztapalapa	Iztapalapa	CALLE DIEGOS COLONIA SAN MIGUEL TEOTONGO SECCIÓN ACORRALADO, 09630 IZTAPALAPA, IZTAPALAPA CIUDAD DE MÉXICO ENTRE AVENIDA MÉXICO Y CALLE MANZANILLA, DIEGOS ENTRE AV. MÉXICO Y MANZANILLA COLONIA SAN MIGUEL TEOTONGO SECCIÓN ACOR	-98.99535838	19.34598039
693	DIF200301757375	Ciudad de México	Iztapalapa	Iztapalapa	CALLE AGUILA LLANERA COLONIA SAN SIMÓN CULHUACÁN, 09800 IZTAPALAPA, IZTAPALAPA CIUDAD DE MÉXICO ENTRE CALLE JACOBO WATT Y CALLE AGUSTIN PASTEN, CALLE AGUILA LLANERA ENTRE CALLE JACOBO WATT Y CALLE AGUSTIN PASTEN, COLONIA SAN	-99.10157275	19.33484797
694	DIF200301757378	Ciudad de México	Milpa Alta	San Pedro Atocpan	CALLE VENUSTIANO CARRANZA INTERIOR DOMICILIO CONOCIDO BARRIO PANCHIMALCO, 12200 SAN PEDRO ATOCPAN, MILPA ALTA CIUDAD DE MÉXICO ENTRE CALLE TEUHTLI Y AVENIDA CUAUHTÉMOC, CALLE FRANCISCO I. MADERO LLEGAR POR LA CARRETERA MÉXICO O	-99.04992421	19.20169485
695	DIF200301757379	Ciudad de México	Iztapalapa	Iztapalapa	CALLE ANTONIO PLAZA COLONIA CITLALLI, 09660 IZTAPALAPA, IZTAPALAPA CIUDAD DE MÉXICO ENTRE CALLE ESTRELLA Y CALLE EMILIANO ZAPATA, CALLE ANTONIO PLAZA COLONIA CITLALLI, CP. 09660 IZTAPALAPA, IZTAPALAPA CIUDAD DE MÉXICO E	-99.02162534	19.33798501
696	DIF200301757497	Ciudad de México	Iztapalapa	Iztapalapa	CALLE LAS FLORES COLONIA BUENAVISTA, 09700 IZTAPALAPA, IZTAPALAPA CIUDAD DE MÉXICO ENTRE CALLE BUENA VISTA Y CALLE MANZANAL DE MONTAÑA, LAS FLORES ENTRE BUENA VISTA Y MANZANAL DE MONTAÑA COLONIA BUENA VISTA CÓDIGO POSTAL 0970	-99.02798557	19.33007101
697	DIF200301755528	Ciudad de México	Iztapalapa	Iztapalapa	AVENIDA ALFONSO TORO COLONIA SECTOR POPULAR, 09060 IZTAPALAPA, IZTAPALAPA CIUDAD DE MÉXICO ENTRE CALLE SUR 101-B Y CALLE SUR 107-A, AV ALFONSO TORO ENTRE CALLES SUR 101B Y SUR 107A COLONIA SECTOR POPULAR, CP. 09060 IZTAPALAPA	-99.11761752	19.36787303



#	FOLIO	ESTADO	MUNICIPIO	LOCALIDAD	DIRECCION	LONGITUD	LATITUD
698	DIF200301760951	Ciudad de México	Miguel Hidalgo	Miguel Hidalgo	CALLE CIENCIAS 43 COLONIA ESCANDÓN I SECCIÓN, 11800 MIGUEL HIDALGO, MIGUEL HIDALGO CIUDAD DE MÉXICO ENTRE CALLE GENERAL SALVADOR ALVARADO Y CALLE GENERAL FRANCISCO MURGUÍA, AVENIDA BENJAMÍN FRANKLIN PREDIO UBICADO EN CIENCIAS	-99.1800358	19.4055809
699	DIF200301760955	Ciudad de México	Miguel Hidalgo	Miguel Hidalgo	CALLE MINERÍA 66 INTERIOR D COLONIA ESCANDÓN I SECCIÓN, 11800 MIGUEL HIDALGO, MIGUEL HIDALGO CIUDAD DE MÉXICO ENTRE CALLE JOSÈ MARTÍ Y CALLE 12 DE OCTUBRE, CALLE DE LA PROSPERIDAD PREDIO UBICADO EN CALLE MINERIA 66 INT D COLON	-99.18106915	19.40293548
700	DIF200301760958	Ciudad de México	Miguel Hidalgo	Miguel Hidalgo	CALLE MÁRTIRES DE LA CONQUISTA 156 INTERIOR 11 COLONIA ESCANDÓN I SECCIÓN, 11800 MIGUEL HIDALGO, MIGUEL HIDALGO CIUDAD DE MÉXICO ENTRE CALLE CARLOS B. ZETINA Y CIRCUITO INTERIOR,	-99.18036239	19.40049793
701	DIF200301756574	Ciudad de México	Iztapalapa	Iztapalapa	CALLE MÁRTIRES DE LA CONQUISTA 156 INT. 11 CO AZTAHUACÁN, 09570 IZTAPALAPA, IZTAPALAPA CIUDAD DE MÉXICO ENTRE EJE VIAL 6 SUR Y AVENIDA HERMINIO CHAVARRIA, PLAN DE AYALA EMILIANO ZAPATA ENTRE EJE VIAL 6 SUR Y AVENIDA	-99.03195199	19.35999533
702	DIF200301756589	Ciudad de México	Iztapalapa	Iztapalapa	CALLE LICENCIADO CRUZ RODRÍGUEZ MANLIO FABIO ALTAMIRANO GONZÁLEZ CAMARENA COLONIA JACARANDAS, 09280 IZTAPALAPA, IZTAPALAPA CIUDAD DE MÉXICO ENTRE CALLE LEANDRO VALLE Y CALLE LICENCIADO VALENZUELA, LIC. CRUZ RODRIGUEZ MANILO F	-99.05180061	19.34686418
703	DIF200301757549	Ciudad de México	Iztapalapa	Iztapalapa	CALLE ANTONIO PLAZA COLONIA XALPA, 09640 IZTAPALAPA, IZTAPALAPA CIUDAD DE MÉXICO ENTRE CALLE JOSÉ MARÍA MORELOS Y PAVON Y CALLE EMILIANO ZAPATA, CALLE ANTONIO PLAZA ENTRE JOSE MARIA MORLEOS Y PAVON Y EMILIANO ZAPATA COLONIA X	-99.02173958	19.33732931
704	DIF200301757552	Ciudad de México	Iztapalapa	Iztapalapa	CALLE MILTENCO Y MELCHOR OCAMPO COLONIA REFORMA POLÍTICA, 09730 IZTAPALAPA, IZTAPALAPA CIUDAD DE MÉXICO ENTRE AVENIDA JUSTO SIERRA Y AVENIDA REFORMA POLITICA, CALLE MILTENCO Y MELCHOR OCAMPO COLONIA REFORMA POLÍTICA, CP.	-99.03460017	19.33585174
705	DIF200301757555	Ciudad de México	Iztacalco	Iztacalco	CALLE SUR 169 COLONIA GABRIEL RAMOS MILLÁN SECCIÓN BRAMADERO, 08000 IZTACALCO, IZTACALCO CIUDAD DE MÉXICO ENTRE CALLE ORIENTE 108 Y CALLE ORIENTE 114, CALLE SUR 167 CERCA DE AVENIDA TÉ	-99.09361573	19.39044907
706	DIF200301757569	Ciudad de México	Iztapalapa	Iztapalapa	CALLE CAMELIA COLONIA XALPA, 09640 IZTAPALAPA, IZTAPALAPA CIUDAD DE MÉXICO ENTRE CALLE ZARZAMORA Y CALLE NICOLÁS BRAVO, CALLE CAMELIA ENTRE ZARZAMORA Y NICOLÁS BRAVO COL. XALPA C.P. 09640, IZTAPALAPA, IZTAPALAPA CIUDAD DE MÉX	-99.01440426	19.3305154



#	FOLIO	ESTADO	MUNICIPIO	LOCALIDAD	DIRECCION	LONGITUD	LATITUD
707	DIF200301758139	Ciudad de México	Gustavo A. Madero	Gustavo A. Madero	CALLE SAN ANGEL 13 MZ INTERIOR LT 3 COLONIA MALACATES, 07119 GUSTAVO A. MADERO, GUSTAVO A. MADERO CIUDAD DE MÉXICO ENTRE CALLE SAN MIGUEL Y CALLE LEONA VICARIO, LA UBICACIÓN SE LOCALIZA ENTRE LA CALLE SAN MIGUEL Y LA CALLE LE	-99.13186565	19.57339625
708	DIF200301758151	Ciudad de México	Gustavo A. Madero	Gustavo A. Madero	CALLE SAN ANGEL 13 MZ INTERIOR LT 3 COLONIA MALACATES, 07119 GUSTAVO A. MADERO, GUSTAVO A. MADERO CIUDAD DE MÉXICO ENTRE CALLE SAN MIGUEL Y CALLE LEONA VICARIO, LA UBICACIÓN SE LOCALIZA ENTRE LA CALLE SAN MIGUEL Y LA CALLE LE	-99.13187906	19.57338614
709	DIF200301760970	Ciudad de México	Miguel Hidalgo	Miguel Hidalgo	CALLE RIO BECERRA 54 INTERIOR SN COLONIA TACUBAYA, 11870 MIGUEL HIDALGO, MIGUEL HIDALGO CIUDAD DE MÉXICO ENTRE CALLE NIÑOS HEROES DE PADIERNA Y CALLE MÁRTIRES DE TACUBAYA, UBICADA EN LA CALLE RIO BECERRA 54 COLONIA TACUBAYA	-99.18771781	19.39750223
710	DIF200301761083	Ciudad de México	Venustiano Carranza	Venustiano Carranza	CALLE LITOGRAFÍA COLONIA 20 DE NOVIEMBRE, 15300 VENUSTIANO CARRANZA, VENUSTIANO CARRANZA CIUDAD DE MÉXICO ENTRE CALLE PAILEROS Y CALLE LAMINADORES, CALLE MARMOLERÍA PARALELA A CALLE HORTICULTURA	-99.11013407	19.44192509
711	DIF200301756601	Ciudad de México	Iztapalapa	Iztapalapa	CALLE 41 COLONIA SANTA CRUZ MEYEHUALCO, 09290 IZTAPALAPA, IZTAPALAPA CIUDAD DE MÉXICO ENTRE AVENIDA 14 Y AVENIDA SANTA CRUZ MEYEHUALCO, CALLE 41 ENTRE AVENIDA 14 Y SANTA CRUZ MEYEHUALCO, COL. SANTA CRUZ MEYEHUALCO, ALCALDÍA I	-99.04182232	19.35093852
712	DIF200301756606	Ciudad de México	Iztapalapa	Iztapalapa	AVENIDA SAN RAFAEL ATLIXCO BARRIO SAN MIGUEL, 09360 IZTAPALAPA, IZTAPALAPA CIUDAD DE MÉXICO ENTRE AVENIDA GAVILÁN Y AVENIDA LA PURÍSIMA, AV. SAN RAFAEL ATLIXCO ENTRE AVENIDA GAVILÁN Y AVENIDA LA PURÍSIMA BARRIO SAN MIGUE, C.	-99.07400575	19.35873995
713	DIF200301756611	Ciudad de México	Iztapalapa	Iztapalapa	CERRADA CHABACANO COLONIA SAN MIGUEL TEOTONGO SECCIÓN IZTLAHUACA, 09630 IZTAPALAPA, IZTAPALAPA CIUDAD DE MÉXICO ENTRE CERRADA FLORES Y CALLE FRESNO, CDA CHABACANO ENTRE CDA FLORES Y FRESNO COL. SAN MIGUEL TEOTONGO SECCIÓN IZT	-98.99431497	19.34104829
714	DIF200301756617	Ciudad de México	Iztapalapa	Iztapalapa	CALLE PLAN DE AYALA 20 DE NOVIEMBRE FILOMENO MATA NARCISO MENDOZA CIRCUNVALACIÓN COLONIA SANTA MARÍA AZTAHUACÁN, 09570 IZTAPALAPA, IZTAPALAPA CIUDAD DE MÉXICO ENTRE CALLE PLAN DE SAN LUIS Y CALLE FELIPE ÁNGELES, CALLE PLAN DE AY	-99.03192558	19.35227285
715	DIF200301757575	Ciudad de México	Iztacalco	Iztacalco	CALLE SUR 169 COLONIA GABRIEL RAMOS MILLÁN SECCIÓN BRAMADERO, 08000 IZTACALCO, IZTACALCO CIUDAD DE MÉXICO ENTRE CALLE ORIENTE 108 Y CALLE ORIENTE 114, CALLE SUR 167 CERCA DE AVENIDA TÉ	-99.09362378	19.39036811



#	FOLIO	ESTADO	MUNICIPIO	LOCALIDAD	DIRECCION	LONGITUD	LATITUD
716	DIF200301757580	Ciudad de México	Gustavo A. Madero	Gustavo A. Madero	CALLE DEL ROSAL 10 LOTE INTERIOR 0 COLONIA MALACATES, 07119 GUSTAVO A. MADERO, GUSTAVO A. MADERO CIUDAD DE MÉXICO ENTRE CALLE ABELARDO RODRIGUEZ Y CALLE SAN PABLO, LA UBICACION SE LOCALIZA ENTRE LA CALLE ABELARDO RODRIGUEZ CO	-99.13267279	19.57737423
717	DIF200301758159	Ciudad de México	Gustavo A. Madero	Gustavo A. Madero	CALLE SAN ANGEL 13 MZ INTERIOR LT 3 COLONIA MALACATES, 07119 GUSTAVO A. MADERO, GUSTAVO A. MADERO CIUDAD DE MÉXICO ENTRE CALLE SAN MIGUEL Y CALLE LEONA VICARIO, LA UBICACIÓN SE LOCALIZA ENTRE LA CALLE SAN MIGUEL Y LA CALLE LE	-99.13193558	19.57349701
718	DIF200301758164	Ciudad de México	Gustavo A. Madero	Gustavo A. Madero	CALLE SAN ANGEL 13 MZ INTERIOR LT 3 COLONIA MALACATES, 07119 GUSTAVO A. MADERO, GUSTAVO A. MADERO CIUDAD DE MÉXICO ENTRE CALLE SAN MIGUEL Y CALLE LEONA VICARIO, LA UBICACIÓN SE LOCALIZA ENTRE LA CALLE SAN MIGUEL Y LA CALLE LE	-99.13189784	19.57344426
719	DIF200301758166	Ciudad de México	Gustavo A. Madero	Gustavo A. Madero	CALLE SAN ANGEL 13 MZ INTERIOR LT 3 COLONIA MALACATES, 07119 GUSTAVO A. MADERO, GUSTAVO A. MADERO CIUDAD DE MÉXICO ENTRE CALLE SAN MIGUEL Y CALLE LEONA VICARIO, LA UBICACIÓN SE LOCALIZA ENTRE LA CALLE SAN MIGUEL Y LA CALLE LE	-99.13186833	19.57345184
720	DIF200301758175	Ciudad de México	Gustavo A. Madero	Gustavo A. Madero	CALLE SAN ANGEL 13 MZ INTERIOR LT 3 COLONIA MALACATES, 07119 GUSTAVO A. MADERO, GUSTAVO A. MADERO CIUDAD DE MÉXICO ENTRE CALLE SAN MIGUEL Y CALLE LEONA VICARIO, LA UBICACIÓN SE LOCALIZA ENTRE LA CALLE SAN MIGUEL Y LA CALLE LE	-99.13190857	19.57346953
721	DIF200301760294	Ciudad de México	Miguel Hidalgo	Miguel Hidalgo	CALLE CALLE LAGO FONDO 160 A INTERIOR SN COLONIA PENSIL SUR, 11490 MIGUEL HIDALGO, MIGUEL HIDALGO CIUDAD DE MÉXICO ENTRE CALLE LAGO GINEBRA Y CERRADA CUARTA CERRADA LAGO ERNE, CERRADA SEGUNDA CERRADA LAGO GINEBRA PREDIO UBICADO	-99.19706521	19.44669815
722	DIF200301761097	Ciudad de México	Tlalpan	Tlalpan	CALLE AMAPOLAS COLONIA MIRADOR I, 14748 TLALPAN, TLALPAN CIUDAD DE MÉXICO ENTRE CALLE FERROCARRIL DE CUERNAVACA Y CALLE TECOLOTE, LA OBRA SE REALIZARÁ EN CALLE AMAPOLAS ENTRE TECOLOTE Y CALLE FERROCARRIL DE CUERNAVACA FFCC CO	-99.2199918	19.27173404
723	DIF200301753554	Ciudad de México	Iztapalapa	Iztapalapa	AVENIDA LANCEROS DE OAXACA INTERIOR 80 UNIDAD HABITACIONAL EJÉRCITO DE ORIENTE, 09230 IZTAPALAPA, IZTAPALAPA CIUDAD DE MÉXICO ENTRE Y , AVENIDA LANCEROS DE OAXACA UNIDAD HABITACIONAL EJÉRCITO DE ORIENTE, CP. 09230, IZTAPAL	-99.03605278	19.38399442
724	DIF200301755947	Ciudad de México	Iztapalapa	Iztapalapa	CALLE BRIGADA ALVAREZ CAMILO RIOS COLONIA EJÉRCITO DE ORIENTE ZONA PEÑÓN, 09239 IZTAPALAPA, IZTAPALAPA CIUDAD DE MÉXICO ENTRE Y , BRIGADA ALVAREZ CAMILO RIOS COL. EJERCITO DE ORIENTE U HAB I C.P. 09239, ALCALDIA IZTAPALAPA	-99.02815848	19.37196335



#	FOLIO	ESTADO	MUNICIPIO	LOCALIDAD	DIRECCION	LONGITUD	LATITUD
725	DIF200301756620	Ciudad de México	Iztapalapa	Iztapalapa	CALLE MEZQUITE COLONIA SANTA MARÍA AZTAHUACÁN, 09500 IZTAPALAPA, IZTAPALAPA CIUDAD DE MÉXICO ENTRE CALLE TEPEYAC Y CALLE CONSTITUCIÓN, MEZQUITE ENTRE TEPEYAC Y CONSTITUCIÓN COLONIA SANTA MARÍA AZTAHUACÁN CÓDIGO POSTAL 09500,	-99.02423118	19.3530566
726	DIF200301756633	Ciudad de México	Iztapalapa	Iztapalapa	CALLE VISTA HERMOSA COLONIA PARAJE ZACATEPEC, 09560 IZTAPALAPA, IZTAPALAPA CIUDAD DE MÉXICO ENTRE EJE VIAL 6 SUR DE LAS TORRES Y CALLE JOSÉ MARÍA MORELOS Y PAVÓN, VISTA HERMOSA ENTRE EJE 6 SUR DE LAS TORRES Y JOSÉ MARÍA MOREL	-99.02097198	19.35615689
727	DIF200301758178	Ciudad de México	Gustavo A. Madero	Gustavo A. Madero	CALLE DEL ROSAL 32 MZ INTERIOR LT 7 COLONIA MALACATES, 07119 GUSTAVO A. MADERO, GUSTAVO A. MADERO CIUDAD DE MÉXICO ENTRE CALLE ABELARDO RODRIGUEZ Y CALLE SAN PABLO, LA UBICACION SE LOCALIZA ENTRE LA CALLE ABELARDO RODRIGUEZ C	-99.1327157	19.57743488
728	DIF200301758183	Ciudad de México	Gustavo A. Madero	Gustavo A. Madero	CALLE FUJIYAMAS 128 INTERIOR LT34 COLONIA LOMAS DE CUAUTEPEC, 07110 GUSTAVO A. MADERO, GUSTAVO A. MADERO CIUDAD DE MÉXICO ENTRE CALLE LOMA CIERZO Y CALLE CERRO DE CHAPULTEPEC, LA VIVIENDA SE LOCALIZA ENTRE LA CALLE LOMA CIER	-99.13724245	19.56958924
729	DIF200301758194	Ciudad de México	Miguel Hidalgo	Miguel Hidalgo	CALLE TLÁLLOC 72 SETENTA Y DOS INTERIOR SN COLONIA TLAXPANA, 11370 MIGUEL HIDALGO, MIGUEL HIDALGO CIUDAD DE MÉXICO ENTRE CALLE TIZOC Y CALLE ATZCAYACATL, CALLE TONATZIN PREDIO UBICADO ENTRE LAS CALLES TIZOC Y AZTCAYACATL CON CAL	-99.16971322	19.43991071
730	DIF200301759422	Ciudad de México	Miguel Hidalgo	Miguel Hidalgo	CALLE CALLE LAGO WENNER 4 INTERIOR 11520 COLONIA GRANADA, 11520 MIGUEL HIDALGO, MIGUEL HIDALGO CIUDAD DE MÉXICO ENTRE CALLE LAGO WETTER Y CALLE LAGO FIT, AVENIDA RIÓ SAN JOAQUIN PREDIO UBICADO EN CALLE LAGO WENNER NÚMERO 4 INT	-99.19518094	19.44283365
731	DIF200301760332	Ciudad de México	Miguel Hidalgo	Miguel Hidalgo	CALLE CALLE CANEQUIN 19 COLONIA ARGENTINA ANTIGUA, 11270 MIGUEL HIDALGO, MIGUEL HIDALGO CIUDAD DE MÉXICO ENTRE CALLE CALLE LAGO VIEDMA Y CALLE CALLE LAGO SAN MARTÍN, CALLE CALLE LAGO VALENCIA PREDIO UBICADO EN CALLE LAGO CANEG	-99.19096994	19.45218822
732	DIF200301756653	Ciudad de México	Iztapalapa	Iztapalapa	AVENIDA SAN RAFAEL ATLIXCO BARRIO SAN MIGUEL, 09360 IZTAPALAPA, IZTAPALAPA CIUDAD DE MÉXICO ENTRE AVENIDA LA PURÍSIMA Y CALLE SUR 21, AV. SAN RAFAEL ATLIXCO ENTRE LA PURISIMA Y SUR 21 BARRIO SAN MIGUEL C. P. 09360 ALCALDÍA IZ	-99.07237306	19.3566519



#	FOLIO	ESTADO	MUNICIPIO	LOCALIDAD	DIRECCION	LONGITUD	LATITUD
733	DIF200301760348	Ciudad de México	Miguel Hidalgo	Miguel Hidalgo	CERRADA PROL LAGO SALADO 68 INTERIOR 10 COLONIA PENSIL NORTE, 11430 MIGUEL HIDALGO, MIGUEL HIDALGO CIUDAD DE MÉXICO ENTRE CALZADA LEGARIA Y CERRADA LAGO NESS, CALLE LAGO GRAN OSO PROL LAGO SALADO 68 INTERIOR 10 VENTURA PÉREZ D	-99.19664447	19.45315347
734	DIF200301755986	Ciudad de México	Iztapalapa	Iztapalapa	CALLE BENITO MIRANDA COLONIA LAS PEÑAS, 09750 IZTAPALAPA, IZTAPALAPA CIUDAD DE MÉXICO ENTRE CALZADA CANAL DE PANAMÁ Y CALLE NICOLÁS SAUCEDO, BENITO MIRANDA ENTRE CANAL DE PANAMÁ HASTA NICOLÁS SAUCEDO COL. PEÑAS II, C.P. 09750	-99.05237508	19.33418502
735	DIF200301759481	Ciudad de México	Miguel Hidalgo	Miguel Hidalgo	CALLE CALLE LAGO WENNER 4 INTERIOR 1 COLONIA GRANADA, 11520 MIGUEL HIDALGO, MIGUEL HIDALGO CIUDAD DE MÉXICO ENTRE CALLE CALLE LAGO WETTER Y CALLE LAGO FILT, AVENIDA RIÓ SAN JOAQUIN PREDIO UBICADO EN CALLE LAGO WENNER NÚMERO 4, CALLE CALLE LAGO GRAN OSO 43 COLONIA SAN JUANICO, 11440 MIGUEL HIDALGO, MIGUEL HIDALGO CIUDAD DE MÉXICO ENTRE CALLE CALLE LAGO CARTINA Y CALLE CALLE LAGO BIWA, CALLE CALLE FELIPE CARRILLO PUERTO PREDIO UBICADO EN CALLE LAGO GR	-99.19519301	19.4428406
736	DIF200301760365	Ciudad de México	Miguel Hidalgo	Miguel Hidalgo	CALLE CALLE CARRILLO PUERTO 388 INTERIOR SN COLONIA SAN JUANICO, 11440 MIGUEL HIDALGO, MIGUEL HIDALGO CIUDAD DE MÉXICO ENTRE CALLEJON CALLEJÓN SAN JUANICO Y CERRADA CERRADA LAGO ESPIRIDINO, CALLE CALLE LAGO ESPIRIDINO PREDIO U	-99.1919067	19.45134033
737	DIF200301760371	Ciudad de México	Miguel Hidalgo	Miguel Hidalgo	CALLE CALLE CARRILLO PUERTO 388 INTERIOR SN COLONIA SAN JUANICO, 11440 MIGUEL HIDALGO, MIGUEL HIDALGO CIUDAD DE MÉXICO ENTRE CALLEJON CALLEJÓN SAN JUANICO Y CERRADA CERRADA LAGO ESPIRIDINO, CALLE CALLE LAGO ESPIRIDINO PREDIO U	-99.18843465	19.4525045
738	DIF200301761159	Ciudad de México	Venustiano Carranza	Venustiano Carranza	CALLE APICULTURA COLONIA TRES MOSQUETEROS, 15330 VENUSTIANO CARRANZA, VENUSTIANO CARRANZA CIUDAD DE MÉXICO ENTRE CALLE LAMINADROES Y CALLE PAILEROS, CALLE AVICULTURA PAILEROS DE APICULTURA A CANTERÍA Y CANTERIA, DE PAILEROS A H	-99.1068525	19.44185504
739	DIF200301755533	Ciudad de México	Iztapalapa	Iztapalapa	CALLE 4 J. M. RODRÍGUEZ UNIDAD HABITACIONAL UNIDAD VICENTE GUERRERO, 09200 IZTAPALAPA, IZTAPALAPA CIUDAD DE MÉXICO ENTRE AVENIDA BATALLONES ROJOS Y CALLE 2 J. M. RODRÍGUEZ, CALLE 4 J. M. RODRÍGUEZ ENTRE AVENIDA BATALLONES ROJ	-99.0611104	19.35566709
740	DIF200301756004	Ciudad de México	Iztapalapa	Iztapalapa	CALLE VILLA DE MOR Y VILLA DIEZMA COLONIA DESARROLLO URBANO QUETZALCOATL, 09700 IZTAPALAPA, IZTAPALAPA CIUDAD DE MÉXICO ENTRE CALLE VILLA BARTOLOMÉ Y CALLE VILLA ÁNGELA, VILLA DE MOR Y VILLA DIEZMA ENTRE VILLA BARTOLOMÉ Y VIL	-99.03883611	19.33086514



#	FOLIO	ESTADO	MUNICIPIO	LOCALIDAD	DIRECCION	LONGITUD	LATITUD
741	DIF200301756008	Ciudad de México	Iztapalapa	Iztapalapa	AVENIDA ALDAMA COLONIA JARDINES DE SAN LORENZO TEZONCO, 09940 IZTAPALAPA, IZTAPALAPA CIUDAD DE MÉXICO ENTRE CALLE JARDÍN AZALEAS Y CALLE DIAGONAL JARDÍN DE LOS OLIVOS, ALDAMA ENTRE JARDÍN DE LAS AZALEAS Y DIAGONAL JARDÍN DE L	-99.07260546	19.29665427
742	DIF200301758263	Ciudad de México	Miguel Hidalgo	Miguel Hidalgo	CALLE LAGUNA DE SAN CRISTOBAL 119 CIENTO DIECINUEVE INTERIOR ONCE COLONIA ANÁHUAC II SECCIÓN, 11320 MIGUEL HIDALGO, MIGUEL HIDALGO CIUDAD DE MÉXICO ENTRE AVENIDA MARINA NACIONAL Y CALLE LAGO DE TEXCOCO, CALLE FERROCARRIL DE CUER	-99.17384438	19.44417756
743	DIF200301759505	Ciudad de México	Miguel Hidalgo	Miguel Hidalgo	CALLE CALLE LAGUNA DE YURIRIA 98 INTERIOR SN COLONIA GRANADA, 11520 MIGUEL HIDALGO, MIGUEL HIDALGO CIUDAD DE MÉXICO ENTRE CALLE CALLE LAGO VICTORIA Y CALLE CALLE LAGO FILT, EJE VIAL FERROCARRIL DE CUERNAVACA PREDIO UBICADO EN PRIVADA BENITEZ COLONIA AGRÍCOLA PANTITLÁN, 08100 IZTACALCO, IZTACALCO CIUDAD DE MÉXICO ENTRE AVENIDA RÍO CHURUBUSCO Y , PRIVADA GUADALUPE CERCA DE AVENIDA UNIÓN	-99.194387	19.44175871
744	DIF200301759978	Ciudad de México	Iztacalco	Iztacalco	CERRADA PROL LAGO SALADO 68 INTERIOR 11 COLONIA VENTURA PÉREZ DE ALVA, 11430 MIGUEL HIDALGO, MIGUEL HIDALGO CIUDAD DE MÉXICO ENTRE CALZADA LEGARIA Y CERRADA LAGO NESS, CALLE LAGO GRAN OSO CERRADA PROL LAGO SALADO 68 INTERIOR 1	-99.07054335	19.4171262
745	DIF200301760394	Ciudad de México	Miguel Hidalgo	Miguel Hidalgo	CERRADA 2DA LAGO TRASIMERO 46 INTERIOR SN COLONIA AHUEHUETES ANÁHUAC, 11450 MIGUEL HIDALGO, MIGUEL HIDALGO CIUDAD DE MÉXICO ENTRE CERRADA LAGO PEYPUS Y CALLE LAGO TRASIMENO, CERRADA 2DA LAGO TRASIMERO 46 COLONIA AHUEHUETES A	-99.19668026	19.45313956
746	DIF200301760396	Ciudad de México	Miguel Hidalgo	Miguel Hidalgo	CERRADA 2DA LAGO TRASIMERO 46 INTERIOR SN COLONIA AHUEHUETES ANÁHUAC, 11450 MIGUEL HIDALGO, MIGUEL HIDALGO CIUDAD DE MÉXICO ENTRE CERRADA LAGO PEYPUS Y CALLE LAGO TRASIMENO, CERRADA 2DA LAGO TRASIMERO 46 COLONIA AHUEHUETES A	-99.18855937	19.44851226
747	DIF200301759152	Ciudad de México	Tlalpan	Tlalpan	COLONIA MIGUEL HIDALGO 1A SECCIÓN, 14260 TLALPAN, TLALPAN CIUDAD DE MÉXICO ENTRE CALLE DE LAS TORRES Y CALLE MIGUEL HIDALGO, LIMITE DE PARQUE NACIONAL BOSQUE DEL PEDREGAL ENTRE CALLE DE LAS TORRES Y MIGUEL HIDALGO. FRENTE 2.	-99.19431909	19.28710904
748	DIF200301760531	Ciudad de México	Miguel Hidalgo	Miguel Hidalgo	AVENIDA OBSERVATORIO 230 COLONIA DANIEL GARZA, 11830 MIGUEL HIDALGO, MIGUEL HIDALGO CIUDAD DE MÉXICO ENTRE CALLE CORONEL LETECHIPIA Y CALLE GENERAL JOSÉ MARÍA MENDIVIL, CALLE BARRANQUILLA PREDIO UBICADO EN AVENIDA OBSERVATORIO	-99.19865451	19.40293143
749	DIF200301760532	Ciudad de México	Miguel Hidalgo	Miguel Hidalgo	CALLE RINCÓN GALLARDO 173 INTERIOR 1 COLONIA DANIEL GARZA, 11830 MIGUEL HIDALGO, MIGUEL HIDALGO CIUDAD DE MÉXICO ENTRE PRIVADA PRIVADA MORAN Y CALLE GRAL. VILLEGAS, CALLE RINCÓN GALLARDO 173 INT 1 COLONIA AMPL. DANIEL GARZA	-99.19589244	19.40756749



#	FOLIO	ESTADO	MUNICIPIO	LOCALIDAD	DIRECCION	LONGITUD	LATITUD
750	DIF200301760538	Ciudad de México	Miguel Hidalgo	Miguel Hidalgo	AVENIDA OBSERVATORIO 230 COLONIA DANIEL GARZA, 11830 MIGUEL HIDALGO, MIGUEL HIDALGO CIUDAD DE MÉXICO ENTRE CALLE CORONEL LETECHIPIA Y CALLE GENERAL JOSÉ MARÍA MENDIVIL, CALLE BARRANQUILLA PREDIO UBICADO EN AVENIDA OBSERVATORIO	-99.19858276	19.40295293
751	DIF200301758341	Ciudad de México	Gustavo A. Madero	Gustavo A. Madero	CALLE DEL ROSAL 32 MZ INTERIOR LT10 COLONIA MALACATES, 07119 GUSTAVO A. MADERO, GUSTAVO A. MADERO CIUDAD DE MÉXICO ENTRE CALLE ABELARDO RODRIGUEZ Y CALLE SAN PABLO, LA UBICACION SE LOCALIZA ENTRE LA CALLE ABELARDO RODRIGUEZ C	-99.13270498	19.57739445
752	DIF200301758344	Ciudad de México	Gustavo A. Madero	Gustavo A. Madero	CALLE DEL ROSAL 32 MZ INTERIOR LT 10 COLONIA MALACATES, 07119 GUSTAVO A. MADERO, GUSTAVO A. MADERO CIUDAD DE MÉXICO ENTRE CALLE ABELARDO RODRIGUEZ Y CALLE SAN PABLO, LA UBICACION SE LOCALIZA ENTRE LA CALLE ABELARDO RODRIGUEZ	-99.13275862	19.57743488
753	DIF200301758346	Ciudad de México	Gustavo A. Madero	Gustavo A. Madero	CALLE ROSAL 32 MZ INTERIOR LT10 COLONIA MALACATES, 07119 GUSTAVO A. MADERO, GUSTAVO A. MADERO CIUDAD DE MÉXICO ENTRE CALLE ABELARDO RODRIGUEZ Y CALLE SAN PABLO, LA UBICACION SE LOCALIZA ENTRE LA CALLE ABELARDO RODRIGUEZ CON D	-99.13278008	19.57741467
754	DIF200301758352	Ciudad de México	Gustavo A. Madero	Gustavo A. Madero	CALLE DEL ROSAL 32 MZ INTERIOR LT12 COLONIA MALACATES, 07119 GUSTAVO A. MADERO, GUSTAVO A. MADERO CIUDAD DE MÉXICO ENTRE CALLE ABELARDO RODRIGUEZ Y CALLE SAN PABLO, LA UBICACION SE LOCALIZA ENTRE LA CALLE ABELARDO RODRIGUEZ C	-99.13258696	19.57735907
755	DIF200301758355	Ciudad de México	Gustavo A. Madero	Gustavo A. Madero	CALLE DEL ROSAL 32 MZ INTERIOR LT10 COLONIA MALACATES, 07119 GUSTAVO A. MADERO, GUSTAVO A. MADERO CIUDAD DE MÉXICO ENTRE CALLE SAN PABLO Y CALLE ABELARDO RODRIGUEZ, LA UBICACION SE LOCALIZA ENTRE LA CALLE ABELARDO RODRIGUEZ C	-99.13261378	19.57736918
756	DIF200301760541	Ciudad de México	Miguel Hidalgo	Miguel Hidalgo	CALLE GENERAL AMADO CAMACHO 34 COLONIA DANIEL GARZA, 11830 MIGUEL HIDALGO, MIGUEL HIDALGO CIUDAD DE MÉXICO ENTRE CALLE JOSÉ MARÍA MENDIVIL Y CALLE 8 DE SEPTIEMBRE, CALLE GENERAL MARIANO MONTERDE PREDIO UBICADO EN CALLE AMADO C	-99.19980518	19.40514759
757	DIF200301760542	Ciudad de México	Miguel Hidalgo	Miguel Hidalgo	PRIVADA JOSE MORAN 34 INTERIOR 2 COLONIA DANIEL GARZA, 11830 MIGUEL HIDALGO, MIGUEL HIDALGO CIUDAD DE MÉXICO ENTRE CALLE GRAL. JUAN CANO Y CALLE GOB. PROTASIO, UBICADOS EN CALLE PRIVADA DE JOSE MORAN 34 INT 2 COLONIA AMPL. D	-99.19572283	19.40768664



#	FOLIO	ESTADO	MUNICIPIO	LOCALIDAD	DIRECCION	LONGITUD	LATITUD
758	DIF200301760549	Ciudad de México	Miguel Hidalgo	Miguel Hidalgo	CALLE BARRANQUILLA 124 A INTERIOR 1 COLONIA DANIEL GARZA, 11830 MIGUEL HIDALGO, MIGUEL HIDALGO CIUDAD DE MÉXICO ENTRE CALLE CMTE. BLANQUET Y CALLE CNEL. LETECHIPIA, BARRANQUILLA 124A INTEROR 1 COLONIA DANIEL GARZA. CP. 11830	-99.19817909	19.40502046
759	DIF200301754793	Ciudad de México	Iztacalco	Iztacalco	CALLE PRIMERO DE MAYO COLONIA LA CRUZ, 08310 IZTACALCO, IZTACALCO CIUDAD DE MÉXICO ENTRE AVENIDA HIDALGO Y VIADUCTO RÍO DE LA PIEDAD, CALLE TERRAPLÉN RÍO FRÍO PARALELA A PRIMERA CERRADA 16 DE SEPTIEMBRE	-99.11708461	19.40342764
760	DIF200301755667	Ciudad de México	Iztapalapa	Iztapalapa	CALLE VILLA FRIA Y VILLA GENERAL ROCA COLONIA DESARROLLO URBANO QUETZALCOATL, 09700 IZTAPALAPA, IZTAPALAPA CIUDAD DE MÉXICO ENTRE CALLE VILLA FRANQUEZA Y VILLA GENERAL ROCA Y CALLE VILLA FRIA Y VILLA GONZALO, VILLA FRIA Y VIL	-99.03955739	19.32331389
761	DIF200301756413	Ciudad de México	Iztapalapa	Iztapalapa	CALLE TAPACHULA CHIHUAHUA, MANZANILLO, 3RA. CDA OAXACA, OAXACA, COL. SAN SEBASTIAN TECOLOXTITLAN PBLO, FRANCISCO I. MADERO, CDA. VENUSTIANO CARRANZA, CHABACANO PUEBLO SAN SEBASTIÁN TECOLOXTITLA, 09520 IZTAPALAPA, IZTAPALAPA CIUDAD	-99.0376398	19.3639837
762	DIF200301758361	Ciudad de México	Gustavo A. Madero	Gustavo A. Madero	CALLE ABELARDO RODRIGUEZ 23 MZ INTERIOR LT 4 COLONIA MALACATES, 07119 GUSTAVO A. MADERO, GUSTAVO A. MADERO CIUDAD DE MÉXICO ENTRE CALLE AMAPOLAS Y CALLE DEL ROSAL, LA UBICACIÓN SE LOCALIZA ENTRE LA CALLE AMAPOLAS CON DIRECCIÓ	-99.13348282	19.57777352
763	DIF200301758366	Ciudad de México	Gustavo A. Madero	Gustavo A. Madero	CALLE ABELARDO RODRIGUEZ 32 MZ INTERIOR LT 1 COLONIA MALACATES, 07119 GUSTAVO A. MADERO, GUSTAVO A. MADERO CIUDAD DE MÉXICO ENTRE CALLE ABELARDO RODRIGUEZ Y CALLE ROSAL, LA UBICACION SE LOCALIZA ENTRE LA CALLE ABELARDO RODRIG	-99.13331652	19.57776847
764	DIF200301758369	Ciudad de México	Gustavo A. Madero	Gustavo A. Madero	CALLE ABELARDO RODRIGUEZ 25 MZ INTERIOR LT5 COLONIA MALACATES, 07119 GUSTAVO A. MADERO, GUSTAVO A. MADERO CIUDAD DE MÉXICO ENTRE CALLE ABELARDO RODRIGUEZ Y CALLE ROSAL, LA UBICACIÓN SE LOCALIZA ENTRE LA CALLE ABELARDO RODRIGU	-99.13359547	19.57785945
765	DIF200301760031	Ciudad de México	Miguel Hidalgo	Miguel Hidalgo	PROLONGACION LAGO SAN PEDRO 110 INTERIOR 2 COLONIA 5 DE MAYO, 11470 MIGUEL HIDALGO, MIGUEL HIDALGO CIUDAD DE MÉXICO ENTRE CALLE LAGO CHAPULTEPEC Y CALLE LAGO SUIZA, CALLE LAGO SAN PEDRO 110 INT. 2 COLONIA 5 DE MAYO	-99.20026613	19.44813633



#	FOLIO	ESTADO	MUNICIPIO	LOCALIDAD	DIRECCION	LONGITUD	LATITUD
766	DIF200301760036	Ciudad de México	Miguel Hidalgo	Miguel Hidalgo	CALLE CALLE LAGO CHIEM 93 INTERIOR SN COLONIA REFORMA PENSIL, 11440 MIGUEL HIDALGO, MIGUEL HIDALGO CIUDAD DE MÉXICO ENTRE CALLE CALLE CASA AMARILLA Y CALLEJON CALLEJÓN DE LA LUZ, CERRADA CERRADA CASA AMARILLA PREDIO UBICADO EN	-99.19122673	19.44876507
767	DIF200301760565	Ciudad de México	Milpa Alta	San Pablo Oztotepec	CALLE GÓLGOTA INTERIOR DOMICILIO CONOCIDO BARRIO SAN JUAN, 12400 SAN PABLO OZTOTEPEC, MILPA ALTA CIUDAD DE MÉXICO ENTRE CALLE IGNACIO ALLENDE Y AVENIDA GUERRERO SUR, AVENIDA HIDALGO POR LA CARRETERA DE SAN PEDRO ACTOPAN A SAN P	-99.07183952	19.18469205
768	DIF200301761261	Ciudad de México	Venustiano Carranza	Venustiano Carranza	CALLE MIGUEL DOMÍNGUEZ COLONIA AMPLIACIÓN PENITENCIARIA, 15350 VENUSTIANO CARRANZA, VENUSTIANO CARRANZA CIUDAD DE MÉXICO ENTRE CALLE SAN ANTONIO TOMATLAN Y CALLE JOSE HERRERA, CALLE F.C. CINTURA PARALELA A AV. H. CONGRESO DE LA	-99.11978162	19.43508927
769	DIF200301755684	Ciudad de México	Iztapalapa	Iztapalapa	CALLE ENNA PUEBLO SAN LORENZO XICOTENCATL, 09130 IZTAPALAPA, IZTAPALAPA CIUDAD DE MÉXICO ENTRE Y , CALLE ENNA PUEBLO SAN LORENZO XICOTENCATL, CP. 09130, IZTAPALAPA CIUDAD DE MÉXICO	-99.07714541	19.32556917
770	DIF200301755700	Ciudad de México	Iztapalapa	Iztapalapa	CALLE LUIS GARCIA ROSALIO BUSTAMANTE ALFONSO ALARCON, BENITO IBARRA, COLONIA SANTA MARTHA ACATITLA SUR, 09530 IZTAPALAPA, IZTAPALAPA CIUDAD DE MÉXICO ENTRE Y , LUIS GARCIA ROSALIO BUSTAMANTE, ALFONSO ALARCON, BENITO IBARRA	-99.02406621	19.37610231
771	DIF200301756435	Ciudad de México	Iztapalapa	Iztapalapa	CALLE EXPLORADORES EJÉRCITO DE ORIENTE COLONIA EJÉRCITO DE ORIENTE ZONA PEÑÓN, 09239 IZTAPALAPA, IZTAPALAPA CIUDAD DE MÉXICO ENTRE CALLE CARLOS PACHECO Y CALLE JUAN ENRÍQUEZ, EXPLORADORES EJÉRCITO DE ORIENTE ENTRE CARLOS PACH	-99.02586494	19.36715171
772	DIF200301760051	Ciudad de México	Miguel Hidalgo	Miguel Hidalgo	CERRADA PROL. LAGO SALADO 68 INTERIOR 2 COLONIA VENTURA PÉREZ DE ALVA, 11430 MIGUEL HIDALGO, MIGUEL HIDALGO CIUDAD DE MÉXICO ENTRE CALZADA LEGARIA Y CERRADA CERRADA LAGO NESS, CALLE LAGO GRAN OSO PREDIO UBOICADO EN CERRADA PRO	-99.19665454	19.45314883
773	DIF200301760052	Ciudad de México	Miguel Hidalgo	Miguel Hidalgo	CALLE CALLE RINCONADA CASA AMARILLA 26 INTERIOR SN COLONIA REFORMA PENSIL, 11440 MIGUEL HIDALGO, MIGUEL HIDALGO CIUDAD DE MÉXICO ENTRE CALLE CALLE LAGO WETTER Y CALLE CALLE CASA AMARILLA, CALLE CALLE DEL PANAL EL PREDIO SE UBI	-99.19207565	19.45051144
774	DIF200301760058	Ciudad de México	Miguel Hidalgo	Miguel Hidalgo	CERRADA PROL LAGO SALADO 68 INTERIOR 3 COLONIA VENTURA PÉREZ DE ALVA, 11430 MIGUEL HIDALGO, MIGUEL HIDALGO CIUDAD DE MÉXICO ENTRE CALZADA LEGARIA Y CERRADA LAGO NESS, CALLE LAGO GRAN OSO PREDIO UBICADO EN CERRADA PROL LAGO SAL	-99.19663576	19.45315578



#	FOLIO	ESTADO	MUNICIPIO	LOCALIDAD	DIRECCION	LONGITUD	LATITUD
775	DIF200301760061	Ciudad de México	Miguel Hidalgo	Miguel Hidalgo	PRIVADA PRIVADA RINCONADA CASA AMARILLA 6 INTERIOR SN COLONIA REFORMA PENSIL, 11440 MIGUEL HIDALGO, MIGUEL HIDALGO CIUDAD DE MÉXICO ENTRE CALLE CALLE CASA AMARILLA Y CALLE CALLE RINCONADA CASA AMARILLA, CERRADA SEGUNDA CERRADA	-99.19185037	19.45100739
776	DIF200301755721	Ciudad de México	Iztapalapa	Iztapalapa	CALLE MAFafa COLONIA EL MANTO, 09830 IZTAPALAPA, IZTAPALAPA CIUDAD DE MÉXICO ENTRE AVENIDA CAMINO REAL A SAN LORENZO Y CALLE JONOTE, PROL. MAFafa ENTRE AV SAN LORENZO Y JONOTE COL. EL MANTO ALCALDÍA IZTAPALAPA, CDMX	-99.08398503	19.35158914
777	DIF200301756445	Ciudad de México	Iztapalapa	Iztapalapa	CALLE LIRIO COLONIA CAMPESTRE POTRERO, 09637 IZTAPALAPA, IZTAPALAPA CIUDAD DE MÉXICO ENTRE EJE VIAL 6 SUR LAS TORRES Y CALLE LUIS DONALDO COLOSIO, LIRIO ENTRE EJE 6 SUR LAS TORRES Y LUIS DONALDO COLOSIO COLONIA CAMPESTRE POTR	-98.97722642	19.33059772
778	DIF200301756460	Ciudad de México	Iztapalapa	Iztapalapa	AVENIDA CAÑADA COLONIA SAN PABLO, 09648 IZTAPALAPA, IZTAPALAPA CIUDAD DE MÉXICO ENTRE AVENIDA CANUTILLO Y CALLE GARDENIA, AVENIDA CAÑADA ENTRE AVENIDA CANUTILLO Y GARDENIA COLONIA SAN PABLO CÓDIGO POSTAL 09648 ALCALDÍA IZTAPA	-99.00450718	19.33359617
779	DIF200301758437	Ciudad de México	Miguel Hidalgo	Miguel Hidalgo	CALLE LAGO CHAPALA 10 DIEZ INTERIOR NUEVE COLONIA ANÁHUAC II SECCIÓN, 11320 MIGUEL HIDALGO, MIGUEL HIDALGO CIUDAD DE MÉXICO ENTRE CALLE LAGO CHALCO Y CALLE LAGO CUITZEO, CALLE FELIPE CARRILLO PUERTO PREDIO CON DIRECCIÓN EN CALL	-99.1743311	19.448631
780	DIF200301758442	Ciudad de México	Miguel Hidalgo	Miguel Hidalgo	CALLE LAGO CHAPALA 88 OCHENTA Y OCHO INTERIOR SN COLONIA ANÁHUAC II SECCIÓN, 11320 MIGUEL HIDALGO, MIGUEL HIDALGO CIUDAD DE MÉXICO ENTRE CALLE LAGO CHALCO Y CALLE LAGO CUITZEO, CALLE LAGUNA DE TERMINOS PREDIO UBICADO EN CALLE L	-99.17526408	19.44330478
781	DIF200301758444	Ciudad de México	Miguel Hidalgo	Miguel Hidalgo	CERRADA PRIMERA CERRADA LAGO MURTIZ 22 VEINTIDOS INTERIOR SIETE COLONIA ANÁHUAC II SECCIÓN, 11320 MIGUEL HIDALGO, MIGUEL HIDALGO CIUDAD DE MÉXICO ENTRE CALLE LAGO SILVERIO Y CALLE LAGO MURTIZ, CALLE LAGUNA DE TÉRMINOS PREDIO UB	-99.169656	19.44210442
782	DIF200301758446	Ciudad de México	Miguel Hidalgo	Miguel Hidalgo	CERRADA PRIMERA CERRADA LAGO MURTIZ 22 VEINTIDÓS INTERIOR UNO COLONIA ANÁHUAC I SECCIÓN, 11320 MIGUEL HIDALGO, MIGUEL HIDALGO CIUDAD DE MÉXICO ENTRE CALLE LAGO SILVERIO Y CALLE LAGO MURTIZ, CALLE LAGUNA DE TÉRMINOS PREDIO UBICA	-99.18088	19.442178



#	FOLIO	ESTADO	MUNICIPIO	LOCALIDAD	DIRECCION	LONGITUD	LATITUD
783	DIF200301758447	Ciudad de México	Miguel Hidalgo	Miguel Hidalgo	CALLE RINCONADA DE LA LAGUNA DE TÉRMINOS 58 CINCUENTA Y OCHO INTERIOR SN COLONIA ANÁHUAC II SECCIÓN, 11320 MIGUEL HIDALGO, MIGUEL HIDALGO CIUDAD DE MÉXICO ENTRE CALLE LAGUNA DE TÉRMINOS Y PRIVADA TERCERA PRIVADA LAGUNA GUZMÁN, C	-99.172482	19.44256
784	DIF200301760699	Ciudad de México	Venustiano Carranza	Venustiano Carranza	CALLE 51 COLONIA GENERAL IGNACIO ZARAGOZA, 15000 VENUSTIANO CARRANZA, VENUSTIANO CARRANZA CIUDAD DE MÉXICO ENTRE VIADUCTO RÍO DE LA PIEDAD Y AVENIDA 12, CALLE 53 PARALELA A CALLE 47	-99.08895035	19.40811614
785	DIF200301755786	Ciudad de México	Iztapalapa	Iztapalapa	CALLE NARANJO COLONIA SAN JUAN XALPA, 09850 IZTAPALAPA, IZTAPALAPA CIUDAD DE MÉXICO ENTRE CALLE CARRIL Y CALLE ESTRELLA, CALLE NARANJO CALLE 1 ENTRE CARRIL Y ESTRELLA COL. SAN JUAN XALPA ALCALDÍA IZTAPALAPA, CDMX	-99.08036001	19.33745068
786	DIF200301756463	Ciudad de México	Iztapalapa	Iztapalapa	CALLE EXPLORADORES EJÉRCITO DE ORIENTE COLONIA EJÉRCITO DE ORIENTE ZONA PEÑÓN, 09239 IZTAPALAPA, IZTAPALAPA CIUDAD DE MÉXICO ENTRE CALLE JUAN ENRÍQUEZ Y AVENIDA EXPLORADORES DE ZARAGOZA, EXPLORADORES DE EJERCITO DE ORIENTE EN	-99.02491196	19.36608537
787	DIF200301756464	Ciudad de México	Iztapalapa	Iztapalapa	CALLE NIÑOS HÉROES SANTIAGO PROVIDENCIA Y DEL CONSULADO PUEBLO SANTA MARTHA ACATITLA, 09510 IZTAPALAPA, IZTAPALAPA CIUDAD DE MÉXICO ENTRE CALZADA IGNACIO ZARAGOZA Y EJE VIAL EJE 8 SUR ERMITA IZTAPALAPA, CALLE NIÑOS HÉROES CAL	-99.00438756	19.35884005
788	DIF200301756475	Ciudad de México	Iztapalapa	Iztapalapa	CALLE NIÑOS HEROES COLONIA SANTA MARTHA ACATITLA, 09510 IZTAPALAPA, IZTAPALAPA CIUDAD DE MÉXICO ENTRE CALLE FRANCISCO MADERO Y CALLE EMILIANO ZAPATA, CALLE NIÑOS HEROES ENTRE CALLE FRANCISCO MADERO Y CALLE EMILIANO ZAPATA COL	-99.00744602	19.36002764
789	DIF200301756483	Ciudad de México	Iztapalapa	Iztapalapa	AVENIDA CANUTILLO COLONIA LOMAS DE LA ESTANCIA, 09640 IZTAPALAPA, IZTAPALAPA CIUDAD DE MÉXICO ENTRE AVENIDA CAÑADAS Y CALLE OAXACA, AVENIDA CANUTILLO ENTRE AVENIDA CAÑADA Y OAXACA COLONIA LOMAS DE LA ESTANCIA CÓDIGO POSTAL 09	-99.00305032	19.33636354
790	DIF200301757411	Ciudad de México	Iztapalapa	Iztapalapa	CALLE LÁZARO CÁRDENAS CIRCUITO SANTA FE Y PROL. SANTA ROSA COLONIA BUENAVISTA, 09700 IZTAPALAPA, IZTAPALAPA CIUDAD DE MÉXICO ENTRE AVENIDA DE LAS FLORES Y AVENIDA DE LAS MINAS, CALLE LAZARO CARDENAS ENTRE AV SAN MIGUEL Y CIRC	-99.02599439	19.32602649



#	FOLIO	ESTADO	MUNICIPIO	LOCALIDAD	DIRECCION	LONGITUD	LATITUD
791	DIF200301758413	Ciudad de México	Miguel Hidalgo	Miguel Hidalgo	CALLE LAGUNA DE SAN CRISTOBAL 119 CIENTO DIECINUEVE INTERIOR DOCE COLONIA ANÁHUAC II SECCIÓN, 11320 MIGUEL HIDALGO, MIGUEL HIDALGO CIUDAD DE MÉXICO ENTRE AVENIDA MARINA NACIONAL Y CALLE LAGO DE TEXCOCO, CALLE FERROCARRIL DE CUER	-99.173889	19.444256
792	DIF200301762581	Ciudad de México	Milpa Alta	San Francisco Tecoxpa	AVENIDA VICENTE GUERRERO INTERIOR DOMICILIO CONOCIDO PUEBLO SAN JUAN TEPENAHUAC, 12800 SAN FRANCISCO TECOXA, MILPA ALTA CIUDAD DE MÉXICO ENTRE CALLE LORETO Y AVENIDA ESPAÑA, LLEGANDO DESDE EL CENTRO DE LA ALCALDÍA TOMAR AV L	-99.00735209	19.19166791
793	DIF200301763724	Ciudad de México	Gustavo A. Madero	Gustavo A. Madero	CALLE PASCUAL ORTIZ RUBIO 9 MZ INTERIOR LT5 COLONIA AMPLIACIÓN MALACATES, 07119 GUSTAVO A. MADERO, GUSTAVO A. MADERO CIUDAD DE MÉXICO ENTRE AVENIDA TOKIO Y CALLE CARMEN SERDAN, EL DOMICILIO SE LOCALIZA SOBRE AV TOKIO Y CALLE	-99.13456932	19.57364139
794	DIF200301763737	Ciudad de México	La Magdalena Contreras	La Magdalena Contreras	CALLE FRESNOS INTERIOR DOMICILIO CONOCIDO COLONIA LOMAS DE SAN BERNABÉ, 10350 LA MAGDALENA CONTRERAS, LA MAGDALENA CONTRERAS CIUDAD DE MÉXICO ENTRE AVENIDA ASTILLEROS Y CALLE OCOTE, LLEGAR POR LA AV. SAN BERNABÉ HASTA ENCONTR	-99.2621917	19.31324344
795	DIF200301763939	Ciudad de México	Gustavo A. Madero	Gustavo A. Madero	CALLE JOSE MOJICA 41 MANZANA INTERIOR LOTE COLONIA FORESTAL I, 07140 GUSTAVO A. MADERO, GUSTAVO A. MADERO CIUDAD DE MÉXICO ENTRE CALLE AZUCENA Y CALLE DAVID SILVA, SE ENCUENTRA ENTRE CALLES AZUCENA AL NOROESTE Y DAVID SILVA A	-99.12886616	19.56691655
796	DIF200301755044	Ciudad de México	Iztacalco	Iztacalco	CALLE PRIMERO DE MAYO COLONIA LA CRUZ, 08310 IZTACALCO, IZTACALCO CIUDAD DE MÉXICO ENTRE AVENIDA HIDALGO Y VIADUCTO RÍO DE LA PIEDAD, CALLE TERRAPLÉN RÍO FRÍO PARALELA A LA PRIMERA CERRADA 16 DE SEPTIEMBRE	-99.11710372	19.40360442
797	DIF200301756048	Ciudad de México	Iztapalapa	Iztapalapa	AVENIDA EMILIANO ZAPATA COLONIA SAN ANTONIO, 09900 IZTAPALAPA, IZTAPALAPA CIUDAD DE MÉXICO ENTRE CALLE HIDALGO Y CALLE JARDÍN AZALEAS, EMILIANO ZAPATA ENTRE HIDALGO PUERTA DE AVILA Y JARDÍN DE AZALEAS COLONIAS BARRIO SAN ANTO	-99.07325972	19.30195782
798	DIF200301756057	Ciudad de México	Iztapalapa	Iztapalapa	CERRADA FUERZA Y UNIDAD COLONIA CHINAMPAC DE JUÁREZ, 09208 IZTAPALAPA, IZTAPALAPA CIUDAD DE MÉXICO ENTRE AVENIDA TELECOMUNICACIONES Y CALLE HUMBERTO G. TAMAYO, FUERZA Y UNIDAD ENTRE HUMBERTO G. TAMAYO Y ESQ TELECOMUNICACIONES	-99.05431044	19.37801681



#	FOLIO	ESTADO	MUNICIPIO	LOCALIDAD	DIRECCION	LONGITUD	LATITUD
799	DIF200301756059	Ciudad de México	Iztapalapa	Iztapalapa	AVENIDA ENRIQUE CONTEL UNIDAD HABITACIONAL CHINAMPAC DE JUÁREZ, 09208 IZTAPALAPA, IZTAPALAPA CIUDAD DE MÉXICO ENTRE AVENIDA AZCARRAGA VIDAURRETA Y EJE VIAL EJE 7 ORIENTE GUELATAO, AVENIDA ENRIQUE CONTEL CHINAMPAC DE JUÁREZ CP	-99.04012026	19.38396589
800	DIF200301756767	Ciudad de México	Iztapalapa	Iztapalapa	CALZADA DEL VERGEL COLONIA LAS PEÑAS, 09750 IZTAPALAPA, IZTAPALAPA CIUDAD DE MÉXICO ENTRE AVENIDA INSURGENTES Y CALLE JOSÉ MARÍA MORELOS, CALZADA DEL VERGEL ENTRE AVENIDA INSURGENTES Y JOSÉ MARÍA MORELOS SOLONIA LAS PEÑAS, CÓ	-99.05078505	19.33908983
801	DIF200301757436	Ciudad de México	Iztacalco	Iztacalco	CALLE SUR 113-B COLONIA GABRIEL RAMOS MILLÁN SECCIÓN TLACOTAL, 08720 IZTACALCO, IZTACALCO CIUDAD DE MÉXICO ENTRE AVENIDA DEL RECREO Y CALLE ORIENTE 100-A, CALLE TLACOTAL-B CERCA DE AVENIDA PRESIDENTE PLUTARCO ELÍAS CALLES	-99.10755757	19.3946326
802	DIF200301758548	Ciudad de México	Miguel Hidalgo	Miguel Hidalgo	CERRADA 2DA. CERRADA DE LAGO GUIJA 11 INTERIOR SN COLONIA TORRE BLANCA, 11280 MIGUEL HIDALGO, MIGUEL HIDALGO CIUDAD DE MÉXICO ENTRE CALZADA MEXICO-TACUBA Y CALLE LAGO GUIJA, 2DA. CERRADA LAGO GUIJA 11 INTERIOR SN COLONIA TOR	-99.19270108	19.45912934
803	DIF200301758549	Ciudad de México	Milpa Alta	San Lorenzo Tlacoyucan	CALLE CINCO DE MAYO INTERIOR DOMICILIO CONOCIDO PUEBLO SAN LORENZO TLACOYUCAN, 12500 SAN LORENZO TLACOYUCAN, MILPA ALTA CIUDAD DE MÉXICO ENTRE CALLE CALLE JUÁREZ Y AVENIDA CONSTITUCIÓN, CALLE JOSÉ MARIA MORELOS SALIENDO DEL CEN	-99.03102407	19.17599285
804	DIF200301758555	Ciudad de México	Milpa Alta	San Bartolomé Xicomulco	ANDADOR FRANCISCO I. MADERO SUR INTERIOR DOMICILIO CONOCIDO PUEBLO SAN BARTOLOMÉ XICOMULCO, 12250 SAN BARTOLOMÉ XICOMULCO, MILPA ALTA CIUDAD DE MÉXICO ENTRE AVENIDA JUAREZ Y AVENIDA CINCO DE MAYO, CALLE AGUSTÍN DE ITURBIDE LLEG	-99.0674946	19.20633976
805	DIF200301758567	Ciudad de México	Milpa Alta	San Salvador Cuauhtenco	CALLE JALAPA INTERIOR DOMICILIO CONOCIDO PUEBLO SAN SALVADOR CUAUHTENCO, 12300 SAN SALVADOR CUAUHTENCO, MILPA ALTA CIUDAD DE MÉXICO ENTRE AVENIDA MORELOS PONIENTE Y CALLE BENITO JUAREZ, CALLE GUERRERO TOMAR LA CARRETERA DE SAN	-99.09006552	19.19211945
806	DIF200301762593	Ciudad de México	Milpa Alta	San Lorenzo Tlacoyucan	AVENIDA LAS CRUCES INTERIOR DOMICILIO CONOCIDO PUEBLO SAN LORENZO TLACOYUCAN, 12500 SAN LORENZO TLACOYUCAN, MILPA ALTA CIUDAD DE MÉXICO ENTRE CALLE ANTIGUO CAMINO A MILPA ALTA Y CALLE INSURGENTES, DEL CENTRO DE LA ALCALDÍA MI	-99.03175105	19.17998716



#	FOLIO	ESTADO	MUNICIPIO	LOCALIDAD	DIRECCION	LONGITUD	LATITUD
807	DIF200301762596	Ciudad de México	Tlalpan	Tlalpan	CALLE CAMINO A SANTA ÚRSULA COLONIA PEDREGAL DE SANTA ÚRSULA XITLA, 14438 TLALPAN, TLALPAN CIUDAD DE MÉXICO ENTRE CALLE AVELINO VALENCIA Y CALLE ALJIBE, LA PRESENTE OBRA SE REALIZARÁ EN LA CALLE CAMINO A SANTA ÚRSULA ENTRE CA	-99.17886657	19.27916823
808	DIF200301762599	Ciudad de México	Milpa Alta	Santa Ana Tlacotenco	CALLE CASAS ALEMAN INTERIOR DOMICILIO CONOCIDO BARRIO SAN JOSÉ, 12940 SANTA ANA TLACOTENCO, MILPA ALTA CIUDAD DE MÉXICO ENTRE CALLE GUADALUPE VICTORIA Y CALLE CORRIENTE DE ORO, CALLE RICARDO FLORES MAGON DEL CENTRO DE LA ALCALD	-99.0016274	19.17509182
809	DIF200301762602	Ciudad de México	Milpa Alta	San Antonio Tecómitl	AVENIDA JOSÉ MARÍA MORELOS INTERIOR DOMICILIO CONOCIDO PUEBLO CRUZTITLA, 12100 SAN ANTONIO TECÓMITL, MILPA ALTA CIUDAD DE MÉXICO ENTRE CALLE AGUSTÍN DE ITURBIDE Y AVENIDA CINCO DE MAYO, CALLE CUAUHTÉMOC SE PUEDE LLEGAR POR LAS	-98.99307432	19.21956895
810	DIF200301762603	Ciudad de México	Milpa Alta	San Bartolomé Xicomulco	AVENIDA FRANCISCO I. MADERO INTERIOR DOMICILIO CONOCIDO PUEBLO SAN BARTOLOMÉ XICOMULCO, 12250 SAN BARTOLOMÉ XICOMULCO, MILPA ALTA CIUDAD DE MÉXICO ENTRE CALLE PRIMAVERA Y CALLE NIÑOS HEROES, LLEGANDO POR LA CARRETERA QUE VA A	-99.06753119	19.20677757
811	DIF200301762604	Ciudad de México	Milpa Alta	Villa Milpa Alta	AVENIDA MÉXICO NORTE INTERIOR DOMICILIO CONOCIDO VILLA VILLA MILPA ALTA CENTRO, 12000 VILLA MILPA ALTA, MILPA ALTA CIUDAD DE MÉXICO ENTRE AVENIDA YUCATAN Y AVENIDA TABASCO, AVENIDA MICHOACAN LLEGAR AL CENTRO DE LA ALCALDÍA LLEG	-99.02570517	19.19393717
812	DIF200301756067	Ciudad de México	Iztapalapa	Iztapalapa	CALLE SANTA MARIA COLONIA MAGDALENA ATLAZOLPA, 09410 IZTAPALAPA, IZTAPALAPA CIUDAD DE MÉXICO ENTRE EJE VIAL 6 SUR TRABAJADORAS SOCIALES Y CALLEJON SANTA MARIA, CALLE SANTA MARIA ENTRE EJE VIAL 6 SUR TRABAJADORAS SOCIALES Y CA	-99.11095778	19.37515046
813	DIF200301756073	Ciudad de México	Iztapalapa	Iztapalapa	AVENIDA CADENA AZUL COLONIA CHINAMPAC DE JUÁREZ, 09208 IZTAPALAPA, IZTAPALAPA CIUDAD DE MÉXICO ENTRE AVENIDA TELECOMUNICACIONES Y EJE VIAL EJE 5 SUR PROLONGACIÓN MARCELINO BUEN DÍA, AVENIDA CADENA AZUL COLONIA CHINAMPAC	-99.05341856	19.37592318
814	DIF200301756078	Ciudad de México	Iztapalapa	Iztapalapa	AVENIDA ENRIQUE CONTEL COLONIA CHINAMPAC DE JUÁREZ, 09208 IZTAPALAPA, IZTAPALAPA CIUDAD DE MÉXICO ENTRE CALLE AZCARRAGA VIDAURRETA Y CALLE GRAN DÉCADA NACIONAL, AVENIDA ENRIQUE CONTEL ENTRE CALLE AZCARRAGA VIDAURRETA Y CALLE	-99.04199205	19.38533128



#	FOLIO	ESTADO	MUNICIPIO	LOCALIDAD	DIRECCION	LONGITUD	LATITUD
815	DIF200301758583	Ciudad de México	Miguel Hidalgo	Miguel Hidalgo	CALZADA SAN JOAQUÍN 10 A INTERIOR 2 COLONIA MÉXICO NUEVO, 11260 MIGUEL HIDALGO, MIGUEL HIDALGO CIUDAD DE MÉXICO ENTRE CALLEJON SAN JOAQUÍN Y CALLE PTE 151, CALLE IGNACIO ALLENDE CALZADA SAN JOAQUÍN 10 A INTERIOR 3 COLONIA MÉXICO CALLE LAGO AZUL 237 INTERIOR 1 COLONIA 5 DE MAYO, 11470 MIGUEL HIDALGO, MIGUEL HIDALGO CIUDAD DE MÉXICO ENTRE CALLE LAGO CHAPULTEPEC Y CALLE LAGO GINEBRA, CALLE LAGO AZUL 237 INTERIOR 1 COLONIA 5 DE MAYO, CP. 11470	-99.207514	19.453094
816	DIF200301759861	Ciudad de México	Miguel Hidalgo	Miguel Hidalgo	AVENIDA ZARAGOZA INTERIOR DOMICILIO CONOCIDO PUEBLO CENTRO, 12400 SAN PABLO OZTOTEPEC, MILPA ALTA CIUDAD DE MÉXICO ENTRE AVENIDA GUERRERO Y AVENIDA GALEANA, AVENIDA ALLENDE LLEGAR POR LA CARRETERA SAN PEDRO ACTOPAN A SAN PABLO	-99.19957546	19.44716741
817	DIF200301762605	Ciudad de México	Milpa Alta	San Pablo Oztotepec	AVENIDA MIGUEL HIDALGO INTERIOR DOMICILIO CONOCIDO PUEBLO NOCHTLA, 12200 SAN PEDRO ATOCPAN, MILPA ALTA CIUDAD DE MÉXICO ENTRE AVENIDA NIÑOS HERÓES Y AVENIDA ATZAYACATL, AVENIDA ZARAGOZA LLEGAR POR LA CARRETERA FEDERAL MÉXICO OA	-99.07103451	19.18757314
818	DIF200301762607	Ciudad de México	Milpa Alta	San Pedro Atocpan	AVENIDA FABIAN FLORES INTERIOR DOMICILIO CONOCIDO PUERTO SAN SALVADOR CUAUHTENCO, 12300 SAN SALVADOR CUAUHTENCO, MILPA ALTA CIUDAD DE MÉXICO ENTRE AVENIDA MORELOS Y VEREDA NIÑOS HÉROES, CALLE JALAPA POR LA CARRETERA DE SAN PEDR	-99.0477804	19.20344555
819	DIF200301762608	Ciudad de México	Milpa Alta	San Salvador Cuauhtenco	AVENIDA SIMON BOLIVAR INTERIOR DOMICILIO CONOCIDO PUEBLO SAN JERÓNIMO MIACATLÁN, 12600 SAN FRANCISCO TECOXA, MILPA ALTA CIUDAD DE MÉXICO ENTRE AVENIDA MARIANO MATAMOROS Y CALLE VICENTE GUERRERO, DEL CENTRO DE LA ALCALDÍA EN	-99.08992829	19.19148912
820	DIF200301762612	Ciudad de México	Milpa Alta	San Francisco Tecoxpa	CALLE CENTENO COLONIA GRANJAS MÉXICO, 08400 IZTACALCO, IZTACALCO CIUDAD DE MÉXICO ENTRE CALLE RESINA Y AVENIDA RÍO CHURUBUSCO, CALLE AZAFRÁN PARALELA A CAFETAL CERCA DE EJE 3	-99.00603816	19.19132358
821	DIF200301755107	Ciudad de México	Iztacalco	Iztacalco	CALLE FENISACHE AMPLIACION SANTA MARTHA ACATITLA NORTE, 09140 IZTAPALAPA, IZTAPALAPA CIUDAD DE MÉXICO ENTRE Y , ADOLFO DUCLOS SALINAS COL. STA MARTHA ACATITLA NTE AMPL II C.P. 09ALCALDIA IZTAPALAPA, CDMX.	-99.09597206	19.39953016
822	DIF200301756084	Ciudad de México	Iztapalapa	Iztapalapa		-99.01288756	19.37909979



#	FOLIO	ESTADO	MUNICIPIO	LOCALIDAD	DIRECCION	LONGITUD	LATITUD
823	DIF200301756085	Ciudad de México	Iztacalco	Iztacalco	CALLE ORIENTE 249-B COLONIA AGRÍCOLA ORIENTAL, 08500 IZTACALCO, IZTACALCO CIUDAD DE MÉXICO ENTRE CALLE SUR 24 Y CALLE SUR 26, CALLE ORIENTE 247-C CERCA DE AVENIDA FERROCARRIL RÍO FRÍO	-99.06957993	19.38706647
824	DIF200301756094	Ciudad de México	Iztapalapa	Iztapalapa	CALLE CORONEL LINO MERINO COLONIA JUAN ESCUTIA, 09100 IZTAPALAPA, IZTAPALAPA CIUDAD DE MÉXICO ENTRE AVENIDA GENERAL SIMON ELIAS GONZÁLEZ Y PERIFERICO PERIFÉRICO CANAL DE SAN JUAN, CALLE CORONEL LINO MERINO ENTRE AVENIDA GENER	-99.0561661	19.39912199
825	DIF200301757486	Ciudad de México	Milpa Alta	San Antonio Tecómitl	AVENIDA MORELOS INTERIOR S/N BARRIO CRUZTITLA, 12100 SAN ANTONIO TECÓMITL, MILPA ALTA CIUDAD DE MÉXICO ENTRE AVENIDA CINCO DE MAYO Y CALLE BENITO JUAREZ, AVENIDA HIDALGO SE PUEDE LLEGAR A SAN ANTONIO TECOMITL POR XOCHIMILCO TLÁ	-98.99348773	19.21740127
826	DIF200301760883	Ciudad de México	Miguel Hidalgo	Miguel Hidalgo	CALLE GENERAL SÓSTENES ROCHA 10 BIS INTERIOR SN COLONIA AMPLIACIÓN DANIEL GARZA, 11840 MIGUEL HIDALGO, MIGUEL HIDALGO CIUDAD DE MÉXICO ENTRE CALLE GENERAL JUAN VILLEGAS Y PRIVADA JOSÉ MÓRAN, CALLE GENERAL RINCÓN GALLARDO PREDIO	-99.19615798	19.40739293
827	DIF200301760902	Ciudad de México	Miguel Hidalgo	Miguel Hidalgo	PRIVADA JOSÉ MÓRAN 40 C COLONIA AMPLIACIÓN DANIEL GARZA, 11840 MIGUEL HIDALGO, MIGUEL HIDALGO CIUDAD DE MÉXICO ENTRE CALLE GENERAL JUAN VILLEGAS Y CALLE GENERAL MIGUEL MA. ECHEGARAY, CALLE GENERAL RINCÓN GALLARDO PREDIO UBICADO	-99.19567518	19.40756622
828	DIF200301763328	Ciudad de México	Tlalpan	Tlalpan	CALLE MIGUEL HIDALGO COLONIA MIGUEL HIDALGO 1A SECCIÓN, 14260 TLALPAN, TLALPAN CIUDAD DE MÉXICO ENTRE ANDADOR LIMITE DE PARQUE NACIONAL BOSQUE DEL PEDREGAL Y , LA PRESENTE OBRA SE REALIZARÁ EN LA CALLE MIGUEL HIDALGO ENTRE E	-99.1909001	19.28641271
829	DIF200301757508	Ciudad de México	Iztapalapa	Iztapalapa	CALLE PUENTE TITLA COLONIA RICARDO FLORES MAGÓN, 09820 IZTAPALAPA, IZTAPALAPA CIUDAD DE MÉXICO ENTRE EJE VIAL 8 SUR ERMITA IZTAPALAPA Y CALLE ARROYO TLALÓC, PUENTE TITLA ENTRE EJE 8 SUR ERMITA IZTAPALAPA Y ARROYO TLÁLOC COL.	-99.09956607	19.3532728
830	DIF200301757518	Ciudad de México	Iztapalapa	Iztapalapa	CALLE PUENTE TITLA COLONIA RICARDO FLORES MAGÓN, 09820 IZTAPALAPA, IZTAPALAPA CIUDAD DE MÉXICO ENTRE CALLE ARROYO TLÁLOC Y CALLE CACAMA, PUENTE TITLA ENTRE EJE 8 SUR ERMITA IZTAPALAPA Y ARROYO COL. RICARDO FLORES MAGÓN, C.P.	-99.10128095	19.3493356



#	FOLIO	ESTADO	MUNICIPIO	LOCALIDAD	DIRECCION	LONGITUD	LATITUD
831	DIF200301757525	Ciudad de México	Iztapalapa	Iztapalapa	CALLE ARNESES Y PROL. ARNESES COLONIA PROGRESO DEL SUR, 09810 IZTAPALAPA, IZTAPALAPA CIUDAD DE MÉXICO ENTRE EJE VIAL ERMITA IZTAPALAPA Y EJE 3 ORIENTE Y EJE VIAL EJE 3 ORIENTE Y GANADEROS, CALLE ARNESES Y PROL. ARNESES ENTRE	-99.11083074	19.35360862
832	DIF200301759914	Ciudad de México	Miguel Hidalgo	Miguel Hidalgo	CALLE LAGO AZUL 238 INTERIOR SN COLONIA 5 DE MAYO, 11470 MIGUEL HIDALGO, MIGUEL HIDALGO CIUDAD DE MÉXICO ENTRE CALLE LAGO DE CHAPULPETEC Y CALLE LAGO GINEBRA, CALLE LAGO AZUL 238 INTERIOR SN COLONIA 5 DE MAYO CP. 11470	-99.19939135	19.44723814
833	DIF200301760910	Ciudad de México	Miguel Hidalgo	Miguel Hidalgo	CALLE CIENCIAS 86 INTERIOR 2 INTERIOR 2 DOS COLONIA ESCANDÓN I SECCIÓN, 11800 MIGUEL HIDALGO, MIGUEL HIDALGO CIUDAD DE MÉXICO ENTRE CALLE GENERAL SALVADOR ALVARADO Y CALLE GENERAL FRANCISCO MURGUIA, AVENIDA PROGRESO PREDIO UBIC	-99.18097458	19.40353804
834	DIF200301760918	Ciudad de México	Miguel Hidalgo	Miguel Hidalgo	CALLE CIENCIAS 86 INTERIOR 9 COLONIA ESCANDÓN I SECCIÓN, 11800 MIGUEL HIDALGO, MIGUEL HIDALGO CIUDAD DE MÉXICO ENTRE CERRADA LA PAZ Y CALLE GRAL. FRANCISCO MURGUIA, CALLE CIENCIAS 86 INT 9 COLONIA ESCANDON I SECCION, CP. 118	-99.18091758	19.40352413
835	DIF200301760925	Ciudad de México	Miguel Hidalgo	Miguel Hidalgo	CALLE CIENCIAS 86 COLONIA ESCANDÓN I SECCIÓN, 11800 MIGUEL HIDALGO, MIGUEL HIDALGO CIUDAD DE MÉXICO ENTRE CALLE GENERAL SALVADOR ALVARADO Y CALLE FRANCISCO MURGUIA, AVENIDA PROGRESO CALLE CIENCIAS 86 INTERIOR 10 ENTRE CALLE GE	-99.1809263	19.40352729
836	DIF200301760929	Ciudad de México	Miguel Hidalgo	Miguel Hidalgo	CALLE CIENCIAS 4 COLONIA ESCANDÓN I SECCIÓN, 11800 MIGUEL HIDALGO, MIGUEL HIDALGO CIUDAD DE MÉXICO ENTRE CALLE GENERAL SALVADOR ALVARADO Y CALLE GENERAL FRANCISCO MURGUIA, AVENIDA BENJAMÍN FRANKLIN PREDIO UBICADO EN CALLE CIEN	-99.17997679	19.40557837
837	DIF200301762653	Ciudad de México	Tlalpan	Tlalpan	CALLE HOCABA COLONIA TORRES DE PADIERNA, 14209 TLALPAN, TLALPAN CIUDAD DE MÉXICO ENTRE CALLE YOBAIN Y CALLE AKIL, LA PRESENTE OBRA SE REALIZARÁ EN CALLE HOCABA ENTRE CALLE YOBAIN Y AKIL EN LA COLONIA TORRES DE PADIERNA DENTRO	-99.22264689	19.28204077
838	DIF200301762660	Ciudad de México	Tlalpan	Tlalpan	CALLE HOCABA COLONIA TORRES DE PADIERNA, 14209 TLALPAN, TLALPAN CIUDAD DE MÉXICO ENTRE CALLE AKIL Y CALLE KINCHIL, LA PRESENTE OBRA SE REALIZARÁ EN LA CALLE HOCABA ENTRE CALLES AKIL Y KINCHIL EN LA COLONIA TORRES DE PADIERNA	-99.22032382	19.28223468
839	DIF200301762665	Ciudad de México	Tlalpan	Tlalpan	CALLE HOCABA COLONIA TORRES DE PADIERNA, 14209 TLALPAN, TLALPAN CIUDAD DE MÉXICO ENTRE CALLE KINCHIL Y CALLE CALKINI, LA PRESENTE OBRA SE REALIZARÁ EN LA CALLE HOCABA ENTRE LAS CALLES KINCHIL Y CALKINÍ EN LA COLONIA TORRES DE	-99.21850944	19.28243103



#	FOLIO	ESTADO	MUNICIPIO	LOCALIDAD	DIRECCION	LONGITUD	LATITUD
840	DIF200301755146	Ciudad de México	Iztacalco	Iztacalco	CALLE MARIANO ABASOLO BARRIO SANTIAGO NORTE, 08240 IZTACALCO, IZTACALCO CIUDAD DE MÉXICO ENTRE AVENIDA IGNACIO LÓPEZ RAYÓN Y AVENIDA SANTIAGO, CALLE CANAL DE OHTENCO PARALELA A CALZADA DE LA VIGA	-99.12340976	19.39138159
841	DIF200301757531	Ciudad de México	Iztapalapa	Iztapalapa	CALLE CREPÚSCULO COLONIA VALLE DE LUCES, 09800 IZTAPALAPA, IZTAPALAPA CIUDAD DE MÉXICO ENTRE AVENIDA 5 DE MAYO Y CALLE AMANECER, CREPÚSCULO ENTRE 5 DE MAYO Y AMANECER COL. VALLE DE LUCES I C.P. 09800 ALCALDÍA IZTAPALAPA, CDMX	-99.10064325	19.34074732
842	DIF200301757545	Ciudad de México	Iztacalco	Iztacalco	CALLE SUR 113-B COLONIA GABRIEL RAMOS MILLÁN SECCIÓN TLACOTAL, 08720 IZTACALCO, IZTACALCO CIUDAD DE MÉXICO ENTRE AVENIDA DEL RECREO Y CALLE ORIENTE 100-A, CALLE TLACOTAL-B CERCA DE AVENIDA PRESIDENTE PLUTARCO ELÍAS CALLES	-99.10753879	19.39479706
843	DIF200301760934	Ciudad de México	Miguel Hidalgo	Miguel Hidalgo	CALLE CIENCIAS 43 COLONIA ESCANDÓN I SECCIÓN, 11800 MIGUEL HIDALGO, MIGUEL HIDALGO CIUDAD DE MÉXICO ENTRE CALLE GENERAL SALVADOR ALVARADO Y CALLE GENERAL FRANCISCO MURGUÍA, AVENIDA BENJAMÍN FRANKLIN PREDIO UBICADO EN CALLE CIE	-99.17996003	19.40554611
844	DIF200301761876	Ciudad de México	Tlalpan	San Miguel Ajusco	AVENIDA LA FELICIDAD COLONIA SAN MIGUEL AJUSCO, 14700 SAN MIGUEL AJUSCO, TLALPAN CIUDAD DE MÉXICO ENTRE CALLE FERROCARRIL DE CUERNAVACA Y CALLE CDA. DE LA FELICIDAD, LA OBRA SE REALIZARÁ EN LA VIALIDAD AV. LA FELICIDAD ENTRE	-99.19469585	19.22108167
845	DIF200301762576	Ciudad de México	Tlalpan	Tlalpan	CALLE PROLONGACIÓN CRISTÓBAL COLÓN-TEPEHUANOS- COLONIA TLALCOLIGIA, 14430 TLALPAN, TLALPAN CIUDAD DE MÉXICO ENTRE CALLE YAQUIS Y CALLE OTOMIES, LA PRESENTE OBRA SE REALIZARÁ EN CALLE PROLONGACIÓN CRISTÓBAL COLÓN TEPEHUANOS E	-99.17181711	19.27542397
846	DIF200301756172	Ciudad de México	Iztapalapa	Iztapalapa	CALLE EMILIO P. CAMPA AV. GENERAL FRANCISCO VILLA, GABRIEL GONZALEZ MIER AMPLIACION SANTA MARTHA ACATITLA, 09510 IZTAPALAPA, IZTAPALAPA CIUDAD DE MÉXICO ENTRE Y , EMILIO P. CAMPA AV. GENERAL FRANCISCO VILLA GABRIEL GONZALE	-99.01163854	19.37077005
847	DIF200301757858	Ciudad de México	Gustavo A. Madero	Gustavo A. Madero	CALLE DEL ROSAL 32 MANZANA INTERIOR LOTE COLONIA MALACATES, 07119 GUSTAVO A. MADERO, GUSTAVO A. MADERO CIUDAD DE MÉXICO ENTRE CALLE ABELARDO RODRIGUEZ Y CALLE SAN PABLO, LA UBICACION SE LOCALIZA ENTRE LA CALLE ABELARDO RODRIG	-99.13275862	19.57741467



#	FOLIO	ESTADO	MUNICIPIO	LOCALIDAD	DIRECCION	LONGITUD	LATITUD
848	DIF200301761003	Ciudad de México	Venustiano Carranza	Venustiano Carranza	CALLE 3 COLONIA CUCHILLA PANTITLÁN, 15610 VENUSTIANO CARRANZA, VENUSTIANO CARRANZA CIUDAD DE MÉXICO ENTRE PRIVADA NEPTUNO Y PRIVADA ESTAÑO, CALLE 3-A PERPENDICULAR A AV. RÍO CHURUBUSCO	-99.06354268	19.42227603
849	DIF200301755194	Ciudad de México	Iztacalco	Iztacalco	CALLE ORIENTE 249-B COLONIA AGRÍCOLA ORIENTAL, 08500 IZTACALCO, IZTACALCO CIUDAD DE MÉXICO ENTRE CALLE SUR 24 Y CALLE SUR 26, CALLE ORIENTE 247-C CERCA DE AVENIDA FERROCARRIL RÍO FRÍO	-99.06957456	19.38706647
850	DIF200301756182	Ciudad de México	Iztapalapa	Iztapalapa	CALLE PALMA COLONIA SANTIAGO ACAHUALTEPEC 2A. AMPLIACIÓN, 09609 IZTAPALAPA, IZTAPALAPA CIUDAD DE MÉXICO ENTRE CALLE LEONA VICARIO Y CALLE RETAMA, PALMA ENTRE LEONA VICARIO Y RETAMA COLONIA SANTIAGO ACAHUALTEPEC SEGUNDA AMPLIA	-99.01208607	19.3463321
851	DIF200301756188	Ciudad de México	Iztapalapa	Iztapalapa	CALLE BATALLA DE CELAYA COLONIA ÁLVARO OBREGÓN, 09230 IZTAPALAPA, IZTAPALAPA CIUDAD DE MÉXICO ENTRE CALLE BATALLA DE OJITOS Y CALLE BATALLA DE ORENDAIN, BATALLA DE CELAYA ENTRE BATALLA DE OJITOS Y BATALLA DE ORENDAIN COLONIA	-99.03643447	19.37407475
852	DIF200301756190	Ciudad de México	Iztapalapa	Iztapalapa	CALLE MARIA EUGENIA CARLOTA VICTORIA, TITO FERRER, GUILLERMO VACA, PEDRO ACEVES, ZACATECAS, CLAUDIO ALCOCER, COLONIA EL EDÉN, 09520 IZTAPALAPA, IZTAPALAPA CIUDAD DE MÉXICO ENTRE Y , MARIA EUGENIA CARLOTA VICTORIA COL. EL E	-99.01468736	19.36488258
853	DIF200301756196	Ciudad de México	Iztapalapa	Iztapalapa	CALLE BATALLA DE CELAYA COLONIA ÁLVARO OBREGÓN, 09230 IZTAPALAPA, IZTAPALAPA CIUDAD DE MÉXICO ENTRE CALLE BATALLA DE ORENDAIN Y CALLE IÑÁRRITU FLORES, BATALLA DE CELAYA ENTRE BATALLA DE ORENDAIN E IÑÁRRITU FLORES COLONIA ÁLVA	-99.03719593	19.37172374
854	DIF200301756199	Ciudad de México	Iztapalapa	Iztapalapa	CALLE PEDRO ACEVES Y MANZANILLO COLONIA SAN SEBASTIÁN TECOLOXTITLA, 09520 IZTAPALAPA, IZTAPALAPA CIUDAD DE MÉXICO ENTRE Y , CALLE PEDRO ACEVES Y MANZANILLO COLONIA SAN SEBASTIÁN TECOLOXTITLA C.P. 09520 ALCALDÍA IZTAPALAPA	-99.0188855	19.36344213
855	DIF200301757880	Ciudad de México	Gustavo A. Madero	Gustavo A. Madero	CALLE DEL ROSAL 30 MZ INTERIOR LT COLONIA MALACATES, 07119 GUSTAVO A. MADERO, GUSTAVO A. MADERO CIUDAD DE MÉXICO ENTRE CALLE ABELARDO RODRIGUEZ Y CALLE SAN PABLO, LA UBICACIÓN SE LOCALIZA ENTRE LA CALLE ABELARDO RODRIGUEZ CON	-99.13263268	19.57739253
856	DIF200301761029	Ciudad de México	Venustiano Carranza	Venustiano Carranza	CALLE 57 COLONIA PUEBLA, 15020 VENUSTIANO CARRANZA, VENUSTIANO CARRANZA CIUDAD DE MÉXICO ENTRE CALLE 8 Y CALLE 4, CALLE 59 PERPENDICULAR A CALZ. IGNACIO ZARAGOZA	-99.08600817	19.4102595



#	FOLIO	ESTADO	MUNICIPIO	LOCALIDAD	DIRECCION	LONGITUD	LATITUD
857	DIF200301762092	Ciudad de México	Tlalpan	San Miguel Ajusco	CALLE MARIANO MATAMOROS COLONIA SANTO TOMAS AJUSCO, 14710 SAN MIGUEL AJUSCO, TLALPAN CIUDAD DE MÉXICO ENTRE CALLE PEDRO MARÍA ANAYA Y CALLE MIGUEL HIDALGO, LA OBRA SE REALIZARÁ EN CALLE MATAMOROS ENTRE CALLE PEDRO MARÍA ANAYA	-99.20202225	19.22636032
858	DIF200301762101	Ciudad de México	Tlalpan	Tlalpan	CALLE VEREDA DEL COLIBRI COLONIA VIVEROS COATECTLÁN, 14479 TLALPAN, TLALPAN CIUDAD DE MÉXICO ENTRE CALLE CARRETERA FEDERAL A CUERNAVACA Y CALLE CDA. COLIBRÍ, LA PRESENTE OBRA SE EJECUTARÁ EN CALLE VEREDA DEL COLIBRI ENTRE CAL	-99.15987609	19.23978842
859	DIF200301756207	Ciudad de México	Iztacalco	Iztacalco	PRIVADA BENITEZ COLONIA AGRÍCOLA PANTITLÁN, 08100 IZTACALCO, IZTACALCO CIUDAD DE MÉXICO ENTRE AVENIDA RÍO CHURUBUSCO Y , PRIVADA GUADALUPE CERCA DE AVENIDA UNIÓN	-99.07053458	19.41714301
860	DIF200301760420	Ciudad de México	Miguel Hidalgo	Miguel Hidalgo	CERRADA SEGUNDA CERRADA LAGO WETTER 71 COLONIA REFORMA PENSIL, 11440 MIGUEL HIDALGO, MIGUEL HIDALGO CIUDAD DE MÉXICO ENTRE CALLE LAGO WETTER Y CALLE RINCONADA CASA AMARILLA, CERRADA LAGO ERNE PREDIO UBICADA EN SEGUNDA CERRADA	-99.19319413	19.44796585
861	DIF200301760422	Ciudad de México	Miguel Hidalgo	Miguel Hidalgo	CERRADA SEGUNDA CERRADA LAGO WETTER 71 COLONIA REFORMA PENSIL, 11440 MIGUEL HIDALGO, MIGUEL HIDALGO CIUDAD DE MÉXICO ENTRE CALLE LAGO WETTER Y CALLE RINCONADA CASA AMARILLA, CERRADA LAGO ERNE PREDIO UBICADO EN SEGUNDA CERRADA	-99.19268452	19.45011816
862	DIF200301761055	Ciudad de México	Venustiano Carranza	Venustiano Carranza	CALLE IMPRENTA COLONIA JANITZIO, 15200 VENUSTIANO CARRANZA, VENUSTIANO CARRANZA CIUDAD DE MÉXICO ENTRE AVENIDA CANAL DEL NORTE Y CALLE PINTORES, CALLE HOJALATERÍA PERPENDICULAR A AVENIDA CIRCUNVALACIÓN	-99.11794381	19.45039065
863	DIF200301762122	Ciudad de México	Tlalpan	Tlalpan	CALLE VEREDA DEL COLIBRÍ COLONIA VIVEROS COATECTLÁN, 14479 TLALPAN, TLALPAN CIUDAD DE MÉXICO ENTRE CALLE CDA. DEL COLIBRÍ Y CALLE CIPRÉS, LA OBRA SE REALIZARÁ EN LA CALLE VEREDA DEL COLIBRÍ ENTRE CDA. DEL COLIBRÍ Y CIPRÉS COL	-99.156136	19.24028291
864	DIF200301760430	Ciudad de México	Miguel Hidalgo	Miguel Hidalgo	CALLE LAGO LADOGA 305 INTERIOR 2 COLONIA DOS LAGOS, 11460 MIGUEL HIDALGO, MIGUEL HIDALGO CIUDAD DE MÉXICO ENTRE CALLE LAGUNA DE MAYRAN Y CALLE LAGUNA DE TERMINOS, CALLE LAGO LADOGA 305 INTERIOR 2COLONIA DOS LAGOS CP. 11460	-99.19095136	19.4428365



#	FOLIO	ESTADO	MUNICIPIO	LOCALIDAD	DIRECCION	LONGITUD	LATITUD
865	DIF200301760433	Ciudad de México	Miguel Hidalgo	Miguel Hidalgo	CERRADA SEGUNDA CERRADA LAGO WETTER 71 COLONIA REFORMA PENSIL, 11440 MIGUEL HIDALGO, MIGUEL HIDALGO CIUDAD DE MÉXICO ENTRE CALLE LAGO WETTER Y CALLE RINCONADA CASA AMARILLA, CERRADA LAGO ENRE PREDIO UBICADO EN SEGUNDA CERRADA	-99.1927623	19.45019151
866	DIF200301761359	Ciudad de México	Venustiano Carranza	Venustiano Carranza	CALLE CANTON COLONIA SIMÓN BOLÍVAR, 15410 VENUSTIANO CARRANZA, VENUSTIANO CARRANZA CIUDAD DE MÉXICO ENTRE EJE VIAL 2 NORTE TRANSVAL Y CALLE PENIQUES, CALLE CAIRO PARALELA A CALLE DAMASCO	-99.09799742	19.44630514
867	DIF200301757954	Ciudad de México	Gustavo A. Madero	Gustavo A. Madero	CALLE DEL ROSAL 30 MZ INTERIOR LT 19 COLONIA MALACATES, 07119 GUSTAVO A. MADERO, GUSTAVO A. MADERO CIUDAD DE MÉXICO ENTRE CALLE ABELARDO RODRIGUEZ Y CALLE SAN PABLO, LA UBICACION SE LOCALIZA ENTRE LA CALLE ABELARDO RODRIGUEZ	-99.1327157	19.57740456
868	DIF200301760469	Ciudad de México	Miguel Hidalgo	Miguel Hidalgo	CERRADA PRIMERA CERRADA LAGO GINEBRA 79 A INTERIOR SN COLONIA CUAUHTÉMOC PENSIL, 11490 MIGUEL HIDALGO, MIGUEL HIDALGO CIUDAD DE MÉXICO ENTRE CALLE LAGO ERNE Y CALLE LAGO WENNER, CALLE LAGO GINEBRA PREDIO UBICADO EN PRIMERA CERR	-99.19527489	19.44651424
869	DIF200301760474	Ciudad de México	Miguel Hidalgo	Miguel Hidalgo	CALLE LAGO GUANACACHA 83 INTERIOR 1 COLONIA LAGO NORTE, 11460 MIGUEL HIDALGO, MIGUEL HIDALGO CIUDAD DE MÉXICO ENTRE CALLE LAGUNA TRASIMERO Y CALLE LAGUNA BOLSENA, CALLE LAGO GUANACACHA 83 INTERIOR 1 COLONIA LAGO NORTE CP. 11	-99.18655334	19.44654643
870	DIF200301762153	Ciudad de México	Milpa Alta	San Francisco Tecoxpa	AVENIDA HIDALGO INTERIOR DOMICILIO CONOCIDO PUEBLO SAN FRANCISCO TECOXPA, 12700 SAN FRANCISCO TECOXPA, MILPA ALTA CIUDAD DE MÉXICO ENTRE CALLE FRANCISCO I. MADERO Y AVENIDA BENITO JUÁREZ, CALLE FRANCISCO VILLA DEL CENTRO DE LA	-99.0040511	19.19557265
871	DIF200301760484	Ciudad de México	Miguel Hidalgo	Miguel Hidalgo	CALLE LAGO ONEGA 155 INTERIOR 22 COLONIA MODELO PENSIL, 11450 MIGUEL HIDALGO, MIGUEL HIDALGO CIUDAD DE MÉXICO ENTRE CALLE LAGUNA TRASIMERO Y CALLE LAGUNA BOLSENA, CALLE LAGO ONEGA 155 INT. 22 COLONIA MODELO PENSIL AMH CP. 11	-99.18956009	19.44767066
872	DIF200301760485	Ciudad de México	Miguel Hidalgo	Miguel Hidalgo	PRIVADA PRIMERA DE LAGO CARDIEL 9 B INTERIOR 2 COLONIA ARGENTINA ANTIGUA, 11270 MIGUEL HIDALGO, MIGUEL HIDALGO CIUDAD DE MÉXICO ENTRE CALLE LAGO CARDIEL Y CALLE LAGO MUSTERS, PRIMERA PRIVADA DE LAGO CARDIEL 9B INT. 2 COLONIA	-99.2030841	19.45457



#	FOLIO	ESTADO	MUNICIPIO	LOCALIDAD	DIRECCION	LONGITUD	LATITUD
873	DIF200301761616	Ciudad de México	Miguel Hidalgo	Miguel Hidalgo	CALLE GENERAL SOSTENES ROCHA 10 A COLONIA AMPLIACIÓN DANIEL GARZA, 11840 MIGUEL HIDALGO, MIGUEL HIDALGO CIUDAD DE MÉXICO ENTRE CALLE GENERAL JUAN VILLEGAS Y PRIVADA JOSÉ MORÁN, CALLE GENERAL RINCÓN GALLARDO PREDIO UBICADO EN CA	-99.19608154	19.40739419
874	DIF200301760501	Ciudad de México	Miguel Hidalgo	Miguel Hidalgo	CALLE HÉROES DE PADIERNA 52 INTERIOR SN COLONIA TACUBAYA, 11870 MIGUEL HIDALGO, MIGUEL HIDALGO CIUDAD DE MÉXICO ENTRE AVENIDA JALISCO Y CALZADA RIÓ BECERRA, CALLE HÉROES DE 1810 PREDIO UBICADO EN CALLE HÉROES DE PADIERNA NÚMER	-99.18848117	19.3976964
875	DIF200301760502	Ciudad de México	Miguel Hidalgo	Miguel Hidalgo	VIADUCTO PRESIDENTE MIGUEL ALEMAN 9 A INTERIOR SN COLONIA ESCANDÓN I SECCIÓN, 11800 MIGUEL HIDALGO, MIGUEL HIDALGO CIUDAD DE MÉXICO ENTRE AVENIDA PATRIOTISMO Y CALLE PUENTE DE LA MORENA, CALLE 13 DE SEPTIEMBRE PREDIO UBICADO EN	-99.17657645	19.39909888
876	DIF200301760505	Ciudad de México	Miguel Hidalgo	Miguel Hidalgo	CALLE CIENCIAS 86 COLONIA ESCANDÓN I SECCIÓN, 11800 MIGUEL HIDALGO, MIGUEL HIDALGO CIUDAD DE MÉXICO ENTRE CALLE GENERAL FRANCISCO MURGUIA Y CALLE GENERAL SALVADOR ALVARADO, AVENIDA PROGRESO PREDIO UBICADO EN CALLE CIENCIAS NÚM	-99.18096385	19.40353172
877	DIF200301761639	Ciudad de México	Miguel Hidalgo	Miguel Hidalgo	CALLE GENERAL SOSTENES ROCHA 10 BIS COLONIA AMPLIACIÓN DANIEL GARZA, 11840 MIGUEL HIDALGO, MIGUEL HIDALGO CIUDAD DE MÉXICO ENTRE CALLE GENERAL JUAN VILLEGAS Y PRIVADA JOSÉ MORÁN, CALLE GENERAL RINCÓN GALALRDO PREDIO UBICADO EN	-99.19614994	19.4074157
878	DIF200301761655	Ciudad de México	Tlalpan	Tlalpan	CALLE TEXCALATLACO COLONIA SAN ANDRÉS TOTOLTEPEC, 14400 TLALPAN, TLALPAN CIUDAD DE MÉXICO ENTRE CALLE TEZONTITLA Y CALLE CAMINO VIEJO A XICALCO, ESTA OBRA SE REALIZARÁ EN LA CALLE TEXCALATLACO DE CALLE TEZONTITLA A CAMINO VIE	-99.16569857	19.24693973
879	DIF200301756667	Ciudad de México	Iztapalapa	Iztapalapa	AVENIDA AVENIDA GENERAL ANAYA Y AVENIDA PALACIO BARRIO LA ASUNCIÓN, 09000 IZTAPALAPA, IZTAPALAPA CIUDAD DE MÉXICO ENTRE AVENIDA 5 DE MAYO Y CALLE SAN ANTONIO Y EJE VIAL 6 SUR TRABAJADORES Y 5 DE MAYO, AVENIDA GENERAL ANAYA EN	-99.09542034	19.36382757
880	DIF200301756673	Ciudad de México	Iztapalapa	Iztapalapa	CALLE CALZADA IGNACIO ZARAGOZA Y 2DA CERRADA LAS PALMAS COLONIA SANTA MARÍA AZTAHUACÁN, 09500 IZTAPALAPA, IZTAPALAPA CIUDAD DE MÉXICO ENTRE CALLE LÁZARO CÁRDENAS Y CALLE DE PALMAS, CALZADA IGNACIO ZARAGOZA 2DA CERRADA LAS PAL	-99.02449307	19.34675157
881	DIF200301761665	Ciudad de México	Venustiano Carranza	Venustiano Carranza	CALLE FLORICULTURA COLONIA 50 TRAMO 20 DE NOVIEMBRE, 15309 VENUSTIANO CARRANZA, VENUSTIANO CARRANZA CIUDAD DE MÉXICO ENTRE AVENIDA CANAL DEL NORTE Y CALLE ESTAÑO, CALLE GRABADOS PERPENDICULAR A CTO. INTERIOR	-99.10640367	19.44806702



#	FOLIO	ESTADO	MUNICIPIO	LOCALIDAD	DIRECCION	LONGITUD	LATITUD
882	DIF200301763533	Ciudad de México	Gustavo A. Madero	Gustavo A. Madero	CALLE FUJIYAMA 9 LOTE INTERIOR 0 COLONIA LOMAS DE CUAUTEPEC, 07110 GUSTAVO A. MADERO, GUSTAVO A. MADERO CIUDAD DE MÉXICO ENTRE CALLE LOMA CIERZO Y CALLE CERRO AZUL, LA UBICACIÓN SE LOCALIZA ENTRE LA CALLE LOMA CIERZO CON DIRE	-99.13729699	19.56945277
883	DIF200301763538	Ciudad de México	Gustavo A. Madero	Gustavo A. Madero	CALLE CABO FINISTERRE 36 INTERIOR SN COLONIA GABRIEL HERNÁNDEZ, 07080 GUSTAVO A. MADERO, GUSTAVO A. MADERO CIUDAD DE MÉXICO ENTRE CALLE LUIS MOYA Y CALLE CENTENARIO, EL DOMICILIO SE LOCALIZA ENTRE LUIS MOYA Y CALLE CENTENARI	-99.10040079	19.49290151
884	DIF200301763671	Ciudad de México	Gustavo A. Madero	Gustavo A. Madero	CALLE AGUSTIN LARA 6 LOTE INTERIOR 0 COLONIA COMPOSITORES MEXICANOS, 07130 GUSTAVO A. MADERO, GUSTAVO A. MADERO CIUDAD DE MÉXICO ENTRE CALLE RAUL HELMER Y CALLE TATA NACHO, LA UBICACIÓN SE LOCALIZA ENTRE LA CALLE RAUL HELMER	-99.14051142	19.56552321
885	DIF200301752016	Ciudad de México	Azcapotzalco	Azcapotzalco	AVENIDA AZCAPOTZALCO COLONIA CENTRO DE AZCAPOTZALCO, 02000 AZCAPOTZALCO, AZCAPOTZALCO CIUDAD DE MÉXICO ENTRE CALLE EJE 3 Y CALLE CASTILLA OTE, LA OBRA SE EJECUTA ENTRE LA CALLE EJE 3 Y CALLE CASTILLA OTE COMO REFERENCIA SE LO	-99.1860248	19.48282164
886	DIF200301755731	Ciudad de México	Iztapalapa	Iztapalapa	CALLE CANAL DE HOUSTON COLONIA INSURGENTES, 09750 IZTAPALAPA, IZTAPALAPA CIUDAD DE MÉXICO ENTRE CALZADA BENITO JUÁREZ Y CALLE LUCIO BLANCO, CANAL DE HOUSTON ENTRE CALZADA BENITO JUÁREZ Y LUCIO BLANCO COL. INSURGENTES C.P. 097	-99.05377497	19.32925341
887	DIF200301756685	Ciudad de México	Iztapalapa	Iztapalapa	CALLE LEONA VICARIO PLAN DE AYALA COLONIA SANTA MARÍA AZTAHUACÁN, 09570 IZTAPALAPA, IZTAPALAPA CIUDAD DE MÉXICO ENTRE AVENIDA MORELOS Y CALZADA IGNACIO ZARAGOZA, LEONA VICARIO PLAN DE AYALA ENTRE AVENIDA MORELOS Y CALZADA IGN	-99.03110651	19.34755726
888	DIF200301756687	Ciudad de México	Iztapalapa	Iztapalapa	CALLE 17 AVENIDA 2 COLONIA SANTA CRUZ MEYEHUALCO, 09290 IZTAPALAPA, IZTAPALAPA CIUDAD DE MÉXICO ENTRE CALLE 9 Y CALZADA ERMITA IZTAPALAPA, CALLE 17 AVENIDA 2 ENTRE CALLE 9 Y CALZADA ERMITA IZTAPALAPA COLONIA SANTA CRUZ MEYEHU	-99.0352514	19.34516686
889	DIF200301756694	Ciudad de México	Iztapalapa	Iztapalapa	CALLE SAN IGNACIO BARRIO SAN IGNACIO, 09000 IZTAPALAPA, IZTAPALAPA CIUDAD DE MÉXICO ENTRE CALLE SAN ANTONIO Y CALLEJON SAN IGNACIO, CALLE SAN IGNACIO ENTRE SAN ANTONIO Y CALLEJON SAN IGNACIO BARRIO SAN IGNACIO, C. P. 09000, A	-99.09859854	19.36516629
890	DIF200301756696	Ciudad de México	Iztapalapa	Iztapalapa	CALLE 27 25, 23, AVENIDA 6, 17 COLONIA SANTA CRUZ MEYEHUALCO, 09290 IZTAPALAPA, IZTAPALAPA CIUDAD DE MÉXICO ENTRE AVENIDA SANTA CRUZ MEYEHUALCO Y CALZADA ERMITA IZTAPALAPA, CALLE 27 CALLE 25 CALLE 23 AV 6 CALLE 17 ENTRE AVEN	-99.03748717	19.346235



#	FOLIO	ESTADO	MUNICIPIO	LOCALIDAD	DIRECCION	LONGITUD	LATITUD
891	DIF200301761688	Ciudad de México	Tlalpan	Tlalpan	CALLE CAMINO REAL AL AJUSCO PUEBLO SAN ANDRÉS TOTOLTEPEC, 14400 TLALPAN, TLALPAN CIUDAD DE MÉXICO ENTRE CALLE 5 DE MAYO Y CALLE RIO SECO, LA OBRA SE REALIZARÁ EN LA CALLE CAMINO REAL AL AJUSCO ENTRE 5 DE MAYO Y RÍO SECO PUEBL	-99.17852976	19.24335502
892	DIF200301761694	Ciudad de México	Miguel Hidalgo	Miguel Hidalgo	CALZADA RIÓ SAN JOAQUIN 10 A COLONIA MÉXICO NUEVO, 11260 MIGUEL HIDALGO, MIGUEL HIDALGO CIUDAD DE MÉXICO ENTRE CALLE PONIENTE 151 Y CALLEJON SAN JOAQUIN, PRIVADA SAN JOAQUIN PREDIO UBICADO EN CALZADA RIÓ SAN JOAQUIN NÚMERO 10A,	-99.20748014	19.45308707
893	DIF200301763683	Ciudad de México	Gustavo A. Madero	Gustavo A. Madero	CALLE DEL ROSAL 30 MANZANA INTERIOR LT 15 COLONIA MALACATES, 07119 GUSTAVO A. MADERO, GUSTAVO A. MADERO CIUDAD DE MÉXICO ENTRE CALLE AMAPOLAS Y CALLE ABELARDO RODRÍGUEZ, LA UBICACIÓN SE LOCALIZA ENTRE LA CALLE AMAPOLAS Y CALL	-99.1329604	19.57747868
894	DIF200301763686	Ciudad de México	Gustavo A. Madero	Gustavo A. Madero	CALLE FINISTERRE 36 INTERIOR SN COLONIA GABRIEL HERNÁNDEZ, 07080 GUSTAVO A. MADERO, GUSTAVO A. MADERO CIUDAD DE MÉXICO ENTRE CALLE LUIS MOYA Y CALLE CENTENARIO, EL DOMICILIO SE LOCALIZA ENTRE LUIS MOYA Y CALLE CENTENARIO COM	-99.10040079	19.49292426
895	DIF200301763691	Ciudad de México	Gustavo A. Madero	Gustavo A. Madero	AVENIDA TOKIO 23 MANZANA INTERIOR LT 6 COLONIA MALACATES, 07119 GUSTAVO A. MADERO, GUSTAVO A. MADERO CIUDAD DE MÉXICO ENTRE CALLE DEL ROSAL Y CALLE MAGUEY, SE LOCALIZA ENTRE CALLE DEL ROSAL Y CALLE MAGUEY COMO REFERENCIA UNA	-99.13419414	19.57804751
896	DIF200301755741	Ciudad de México	Iztapalapa	Iztapalapa	AVENIDA BATALLA DE CALPULALPAN COLONIA LEYES DE REFORMA 1A SECCIÓN, 09310 IZTAPALAPA, IZTAPALAPA CIUDAD DE MÉXICO ENTRE EJE VIAL 5 ORIENTE JAVIER ROJO GÓMEZ Y CALLE 25 DE FEBRERO DE 1861, AVENIDA BATALLA DE CALPULALPAN ENTRE	-99.070757	19.38266812
897	DIF200301756707	Ciudad de México	Iztapalapa	Iztapalapa	CALLE AVENIDA SANTA CRUZ MEYEHUALCO 33 39 COLONIA SANTA CRUZ MEYEHUALCO, 09290 IZTAPALAPA, IZTAPALAPA CIUDAD DE MÉXICO ENTRE AVENIDA 14 Y CALLE 31, AVENIDA SATNA CRUZ MEYEHUALCO CALLE 33, CALLE 39 ENTRE AVENIDA 14 Y CALLE 31,	-99.04073143	19.34988389
898	DIF200301756716	Ciudad de México	Iztapalapa	Iztapalapa	AVENIDA TELECOMUNICACIONES COLONIA CHINAMPAC DE JUÁREZ, 09208 IZTAPALAPA, IZTAPALAPA CIUDAD DE MÉXICO ENTRE CALLE EMILIO BALLI Y CALLE DECADA NACIONAL, AVENIDA TELECOMUNICACIONES ENTRE EMILIO BALLI Y DECADA NACIONAL COLONIA C	-99.04475267	19.3835416



#	FOLIO	ESTADO	MUNICIPIO	LOCALIDAD	DIRECCION	LONGITUD	LATITUD
899	DIF200301756721	Ciudad de México	Iztapalapa	Iztapalapa	CALLE SÚPERMANZANA 1 COLONIA UNIDAD EJÉRCITO CONSTITUCIONALISTA, 09220 IZTAPALAPA, IZTAPALAPA CIUDAD DE MÉXICO ENTRE CALLE GENERAL A. LEÓN LOYOLA Y AVENIDA TELECOMUNICACIONES, SÚPERMANZANA 1 ENTRE GENERAL A. LEÓN LOYOLA Y AVE	-99.05042702	19.38620824
900	DIF200301757271	Ciudad de México	Milpa Alta	San Pedro Atocpan	AVENIDA MIGUEL HIDALGO INTERIOR DOMICILIO CONOCIDO PUEBLO PANCHIMALCO, 12200 SAN PEDRO ATOCPAN, MILPA ALTA CIUDAD DE MÉXICO ENTRE CALLE TLALOC Y CALLE NIÑOS HEROES, AVENIDA INDEPENDENCIA LLEGAR POR LA CARRETERA MÉXICO OAXTEPEC CERRADA LAGO MÚRITZ 22 INTERIOR 2 DOS COLONIA ANÁHUAC II SECCIÓN, 11320 MIGUEL HIDALGO, MIGUEL HIDALGO CIUDAD DE MÉXICO ENTRE CALLE LAGO MÚRITZ Y CALLE LAGO SILVERIO, CERRADA LAGO MÚRITZ 22 2, COLONIA ANÁHUAC II SECCIÓN,	-99.04687284	19.20305672
901	DIF200301758299	Ciudad de México	Miguel Hidalgo	Miguel Hidalgo	CALLE CABO FINISTERRE 36 INTERIOR SN COLONIA GABRIEL HERNÁNDEZ, 07080 GUSTAVO A. MADERO, GUSTAVO A. MADERO CIUDAD DE MÉXICO ENTRE CALLE LUIS MOYA Y CALLE CENTENARIO, EL DOMICILIO SE LOCALIZA ENTRE LUIS MOYA Y CALLE CENTENARI	-99.18060497	19.44222683
902	DIF200301763716	Ciudad de México	Gustavo A. Madero	Gustavo A. Madero	PROLONGACION JUVENTINO ROSAS 14 LOTE INTERIOR 0 COLONIA FORESTAL I, 07140 GUSTAVO A. MADERO, GUSTAVO A. MADERO CIUDAD DE MÉXICO ENTRE CALLE PIRULES Y CALLE LUCIA MENDEZ, LA UBICACIÓN SE LOCALIZA ENTRE LA CALLE PIRULES CON DIR	-99.10042761	19.49290403
903	DIF200301763718	Ciudad de México	Gustavo A. Madero	Gustavo A. Madero	AVENIDA ENRIQUE CONTEL UNIDAD HABITACIONAL CHINAMPAC DE JUÁREZ, 09208 IZTAPALAPA, IZTAPALAPA CIUDAD DE MÉXICO ENTRE CALLE EMILIO BALLI Y CALLE GRAN DÉCADA NACIONAL, AVENIDA ENRIQUE CONTEL UNIDAD HABITACIONAL CHINAMPAC DE AVENIDA EMILIANO ZAPATA COLONIA SAN ANTONIO, 09900 IZTAPALAPA, IZTAPALAPA CIUDAD DE MÉXICO ENTRE CALLE ISABEL DE PORTUGAL Y CALLE HIDALGO, EMILIANO ZAPATA ENTRE ISABEL DE PORTUGAL E HIDALGO PUERTA DE AVILA COLONIA BARRIO SAN	-99.12991125	19.56873455
904	DIF200301756032	Ciudad de México	Iztapalapa	Iztapalapa	CALLE CANCUN COLONIA LA PRADERA, 07500 GUSTAVO A. MADERO, GUSTAVO A. MADERO CIUDAD DE MÉXICO ENTRE CALLE AGUACATE Y CALLE ROSARIO, SE LOCALIZA ENTRE CALLE AGUACATE Y CALLE ROSARIO	-99.04335494	19.38629947
905	DIF200301756033	Ciudad de México	Iztapalapa	Iztapalapa	CALLE CAMINO PARQUE CENTRAL INTERIOR DOMICILIO CONOCIDO COLONIA LA ESMERALDA, 07540 GUSTAVO A. MADERO, GUSTAVO A. MADERO CIUDAD DE MÉXICO ENTRE CALLE CAMINO DEL POR VENIR Y CALLE OPALO, SE LOCALIZA ENTRE CALLE CAMINO DEL POR V	-99.07122741	19.30671357
906	DIF200301781655	Ciudad de México	Gustavo A. Madero	Gustavo A. Madero		-99.06094718	19.47232544
907	DIF200301782029	Ciudad de México	Gustavo A. Madero	Gustavo A. Madero		-99.08355824	19.48756887



#	FOLIO	ESTADO	MUNICIPIO	LOCALIDAD	DIRECCION	LONGITUD	LATITUD
908	DIF200301783137	Ciudad de México	Milpa Alta	San Bartolomé Xicomulco	AVENIDA FRANCISCO I MADERO NORTE INTERIOR DOMICILIO CONOCIDO PUEBLO SAN BARTOLOMÉ XICOMULCO, 12250 SAN BARTOLOMÉ XICOMULCO, MILPA ALTA CIUDAD DE MÉXICO ENTRE CALLE NICOLAS BRAVO Y CALLE TLACAPECPAC, LLEGAR POR LA CARRETERA SAN	-99.06422935	19.21122884
909	DIF200301775724	Ciudad de México	Gustavo A. Madero	Gustavo A. Madero	CALLE JOSE ALFREDO JIMENEZ 9 MZ INTERIOR LT 19 COLONIA FORESTAL I, 07140 GUSTAVO A. MADERO, GUSTAVO A. MADERO CIUDAD DE MÉXICO ENTRE CALLE MARAVILLAS Y CALLE G. SOLER, SE LOCALIZA ENTRE CALLE MARAVILLAS Y CALLE G. SOLER COMO R	-99.12862788	19.57166556
910	DIF200301778639	Ciudad de México	Xochimilco	Xochimilco	AVENIDA NUEVO LEON BARRIO CALTONGO, 16090 XOCHIMILCO, XOCHIMILCO CIUDAD DE MÉXICO ENTRE CALLE ALAMO Y CALLEJON QUINTO NUEVO LEON, CALLE APATLAS CERCA DEL CENTRO	-99.08165151	19.25827768
911	DIF200301780570	Ciudad de México	Tlalpan	Tlalpan	DEPORTIVO XOCHIMILCO AVENIDA UNION INTERIOR SN COLONIA POPULAR SANTA TERESA, 14160 TLALPAN, TLALPAN CIUDAD DE MÉXICO ENTRE AVENIDA BALANCAN Y CALLE LINEA 4, AVENIDA UNIÓN ENTRE CALLE LINEA 4 Y CALLE BALANCAN	-99.22117492	19.30204645
912	DIF200301781665	Ciudad de México	Milpa Alta	Villa Milpa Alta	AVENIDA YUCATAN NORTE INTERIOR DOMICILIO CONOCIDO BARRIO VILLA MILPA ALTA CENTRO, 12000 VILLA MILPA ALTA, MILPA ALTA CIUDAD DE MÉXICO ENTRE ANDADOR JALISCO ORIENTE Y CALLE MICHOACÁN	-99.02169795	19.19220246
913	DIF200301781681	Ciudad de México	Gustavo A. Madero	Gustavo A. Madero	ORIENTE, AVENIDA MÉXICO NORTE LLEGAR POR BOUL CALLE VOLCAN PICO DE ORIZABA 18 INTERIOR DOMICILIO CONOCIDO COLONIA LA PRADERA, 07500 GUSTAVO A. MADERO, GUSTAVO A. MADERO CIUDAD DE MÉXICO ENTRE CALLE FRANCISCO MORAZAN Y CALLE MONTE DE LAS CRUCES, COMO REFERENCIA SE LOCALIZ	-99.06911898	19.4741368
914	DIF200301782052	Ciudad de México	Milpa Alta	Santa Ana Tlacotenco	AVENIDA CASAS ALEMAN INTERIOR DOMICILIO CONOCIDO BARRIO SAN JOSÉ, 12940 SANTA ANA TLACOTENCO, MILPA ALTA CIUDAD DE MÉXICO ENTRE CALLE 1A DE CASAS ALEMAN Y PROLONGACION PROLONGACIÓN OLÍMPICA, CALLE FRANCISCO VILLA DEL EDIFICIO DE	-99.00339284	19.17931652
915	DIF200301782782	Ciudad de México	Milpa Alta	San Antonio Tecómitl	CALLE CERRADA ZARAGOZA INTERIOR DOMICILIO CONOCIDO BARRIO TENANTITLA, 12100 SAN ANTONIO TECÓMITL, MILPA ALTA CIUDAD DE MÉXICO ENTRE PROLONGACION ITURBIDE Y PROLONGACION	-99.00493488	19.22216782
916	DIF200301781703	Ciudad de México	Gustavo A. Madero	Gustavo A. Madero	CUAUHTÉMOC, DEL CENTRO DE SAN ANTONIO TECOMITLTOMAR LA C AVENIDA 981 COLONIA SAN JUAN DE ARAGÓN, 07920 GUSTAVO A. MADERO, GUSTAVO A. MADERO CIUDAD DE MÉXICO ENTRE CALLE 414 Y CALLE 414A, SE LOCALIZA ENTRE CALLE 414 Y CALLE 414 A COMO REFERENCIA EN ESQUINA SE LOCALIZA UNA TORTILLERIA	-99.07637358	19.47042492



#	FOLIO	ESTADO	MUNICIPIO	LOCALIDAD	DIRECCION	LONGITUD	LATITUD
917	DIF200301775803	Ciudad de México	Gustavo A. Madero	Gustavo A. Madero	CALLE PLACIDO DOMINGO 21 MZ INTERIOR LT 8 COLONIA PARQUE METROPOLITANO, 07140 GUSTAVO A. MADERO, GUSTAVO A. MADERO CIUDAD DE MÉXICO ENTRE CALLE FANNY CANO Y CALLE ALCATRAZ, SE LOCALIZA ENTRE CALLE FANNY CANO Y CALLE ALCATRAZ C AVENIDA ACUEDUCTO COLONIA SAN GREGORIO ATLAPULCO, 16600	-99.13013995	19.57165226
918	DIF200301776513	Ciudad de México	Xochimilco	Xochimilco	XOCHIMILCO, XOCHIMILCO CIUDAD DE MÉXICO ENTRE CALLE CUACONTLE Y AVENIDA SAN PEDRO ATOCPAN, AVENIDA MEXICO PARALELA A AV. BELISARIO DOMINGUEZ	-99.04312846	19.2544851
919	DIF200301782091	Ciudad de México	Gustavo A. Madero	Gustavo A. Madero	CERRADA ORIENTE 157 COLONIA EL COYOL, 07420 GUSTAVO A. MADERO, GUSTAVO A. MADERO CIUDAD DE MÉXICO ENTRE CALLE ORIENTE 157 Y CALLE MANUEL BUEN ROSTRO, SE LOCALIZA ENTRE CALLE ORIENTE 157 Y CALLE MANUEL BUEN ROSTRO COMO REFERENC	-99.09111093	19.48416449
920	DIF200301781732	Ciudad de México	Gustavo A. Madero	Gustavo A. Madero	AVENIDA 412 COLONIA SAN JUAN DE ARAGÓN, 07920 GUSTAVO A. MADERO, GUSTAVO A. MADERO CIUDAD DE MÉXICO ENTRE CALLE 483 Y CALLE 481, COMO REFERENCIA SE LOCALIZA ENTRE CALLE 483 Y 481 COMO REFERENCIA SE LOCALIZA LA PAPELERIA ARELY	-99.0761858	19.46724368
921	DIF200301782128	Ciudad de México	Gustavo A. Madero	Gustavo A. Madero	CALLE CAMINO DE LA VOLUNTAD 70 BIS INTERIOR SN COLONIA CAMPESTRE ARAGÓN, 07530 GUSTAVO A. MADERO, GUSTAVO A. MADERO CIUDAD DE MÉXICO ENTRE AVENIDA VILLA DE AYALA Y CALLE CAMINO DE LA COOPERACION, SE LOCALIZA ENTRE CALLE VILLA	-99.07434443	19.48936861
922	DIF200301782864	Ciudad de México	Milpa Alta	Villa Milpa Alta	CALLE BUENAVISTA INTERIOR DOMICILIO CONOCIDO BARRIO SAN MATEO, 12000 VILLA MILPA ALTA, MILPA ALTA CIUDAD DE MÉXICO ENTRE CARRETERA MÉXICO OAXTEPEC Y CALLE GUANAJUATO, CALLE LOS CHIPOS LLEGAR POR CARRETERA MÉXICO OAXTEPEC HASTA	-99.03437171	19.1878238
923	DIF200301775898	Ciudad de México	Tláhuac	San Andrés Mixquic	DIAGONAL PLUTARCO ELIAS CALLES COLONIA SAN ANDRES MIXQUIC, 13600 SAN ANDRÉS MIXQUIC, TLÁHUAC CIUDAD DE MÉXICO ENTRE CALLE CANAL SECO Y CALLE REPÚBLICA DE BRASIL, SE ENCUENTRA ENTRE CALLE CANAL SECO Y REPÚBLICA DE BRASIL COMO	-98.96195578	19.22525666
924	DIF200301781761	Ciudad de México	Gustavo A. Madero	Gustavo A. Madero	AVENIDA 412 COLONIA SAN JUAN DE ARAGÓN VI SECCIÓN, 07918 GUSTAVO A. MADERO, GUSTAVO A. MADERO CIUDAD DE MÉXICO ENTRE CALLE 1527 Y CALLE 1525, SE LOCLAIZA ENTRE CALLE 1527 Y CALLE 1525 COMO REFERENCIA SE LOCALIZA ENFRENTE EL ME	-99.06562496	19.46736476



#	FOLIO	ESTADO	MUNICIPIO	LOCALIDAD	DIRECCION	LONGITUD	LATITUD
925	DIF200301781763	Ciudad de México	Milpa Alta	San Pedro Atocpan	CALLE CUITLAHUAC INTERIOR DOMICILIO CONOCIDO BARRIO TULA, 12200 SAN PEDRO ATOCPAN, MILPA ALTA CIUDAD DE MÉXICO ENTRE AVENIDA HIDALGO Y CALLE GUADALUPE VICTORIA, AVENIDA CUAUHTÉMOC LLEGANDO POR LA CARRETERA MEXICO OAXTEPEC TOMAR	-99.04869183	19.20272409
926	DIF200301782890	Ciudad de México	Milpa Alta	San Pablo Oztotepec	CALLE VICENTE GUERRERO SUR INTERIOR DOMICILIO CONOCIDO BARRIO SAN JUAN, 12400 SAN PABLO OZTOTEPEC, MILPA ALTA CIUDAD DE MÉXICO ENTRE CALLE COACHILCO Y CALLE PROGRESO, CALLE HERMENEGILDO GALEANA LLEGAR DESDE SAN PEDRO ACTOPAN POR	-99.07163691	19.17761779
927	DIF200301777424	Ciudad de México	Gustavo A. Madero	Gustavo A. Madero	CALLE CARLOS ORELLANA 12 MZ INTERIOR LT 6 COLONIA PARQUE METROPOLITANO, 07149 GUSTAVO A. MADERO, GUSTAVO A. MADERO CIUDAD DE MÉXICO ENTRE CALLE H. FRANCO Y CALLE CONSUELO MONTEAGUDO, SE LOCALALIZAN ENTRE CALLE H. FRANCO Y CALL CALLE CAMINO PARQUE CENTRAL COLONIA CAMPESTRE ARAGÓN, 07530	-99.13186628	19.56743467
928	DIF200301781794	Ciudad de México	Gustavo A. Madero	Gustavo A. Madero	GUSTAVO A. MADERO, GUSTAVO A. MADERO CIUDAD DE MÉXICO ENTRE CALLE CAMINO DEL POR VENIR Y CALLE NORTE 94 A, SE LOCALIZA ENTRE CALLE CAMINO DEL POR VENIR Y CALLE NORTE	-99.078239	19.4866226
929	DIF200301782177	Ciudad de México	Gustavo A. Madero	Gustavo A. Madero	CALLE ALPINA 15 INTERIOR SN COLONIA INDUSTRIAL, 07800 GUSTAVO A. MADERO, GUSTAVO A. MADERO CIUDAD DE MÉXICO ENTRE CALLE REAL DEL MONTE Y CALLE FUNDIDORA MONTERREY, SE LCOALIZA ENTRE REAL DEL MONTO Y CALLE FUNDIDORA MONTERREY	-99.1292402	19.47555495
930	DIF200301782906	Ciudad de México	Gustavo A. Madero	Gustavo A. Madero	CALLE JOSE ALFREDO JIMENEZ COLONIA FORESTAL I, 07140 GUSTAVO A. MADERO, GUSTAVO A. MADERO CIUDAD DE MÉXICO ENTRE CALLE CELIA CRUZ Y CALLE G SOLER, SE LOCALIZA ENTRE CALLE CELIA CRUZ Y CALLE G SOLER	-99.12895769	19.57111059
931	DIF200301782919	Ciudad de México	Gustavo A. Madero	Gustavo A. Madero	CALLE ABELARDO RODRIGUEZ COLONIA MALACATES, 07119 GUSTAVO A. MADERO, GUSTAVO A. MADERO CIUDAD DE MÉXICO ENTRE CALLE SAN PEDRO Y CALLE BRISAS, SE LOCALIZA ENTRE CALLE SAN PEDRO Y CALLE BRISAS	-99.13393879	19.57666663
932	DIF200301777445	Ciudad de México	Gustavo A. Madero	Gustavo A. Madero	CALLE CARLOS ORELLANA 12 MZ INTERIOR LT 6 COLONIA PARQUE METROPOLITANO, 07149 GUSTAVO A. MADERO, GUSTAVO A. MADERO CIUDAD DE MÉXICO ENTRE CALLE H. FRANCO Y CALLE CONUSELO MONTEAGUDO, SE LOCALALIZAN ENTRE CALLE H. FRANCO Y CALL	-99.1318636	19.567465



#	FOLIO	ESTADO	MUNICIPIO	LOCALIDAD	DIRECCION	LONGITUD	LATITUD
933	DIF200301778202	Ciudad de México	Iztapalapa	Iztapalapa	CALLE VILLA ALGAIDAS Y NUEVA VILLA ALCOLEA COLONIA DESARROLLO URBANO QUETZALCOATL, 09700 IZTAPALAPA, IZTAPALAPA CIUDAD DE MÉXICO ENTRE CALLE VILLA JILOCA Y CALLE VILLA NUEVA ACEROL, CALLE VILLA ALGAIDAS Y NUEVA VILLA ALCOLEA E	-99.03997417	19.32657464
934	DIF200301781443	Ciudad de México	Miguel Hidalgo	Miguel Hidalgo	CALLE LAGO HUANACACHA 83 INTERIOR 1 COLONIA DOS LAGOS, 11460 MIGUEL HIDALGO, MIGUEL HIDALGO CIUDAD DE MÉXICO ENTRE CALLE LAGO CONSTANZA Y CALLE LAGO MAYOR, CALLE LAGO TRASIMENO PREDIO UBICADO ENTRE CALLE LAGO CONSTANZA Y CALLE	-99.18654932	19.44654264
935	DIF200301781450	Ciudad de México	Miguel Hidalgo	Miguel Hidalgo	CALLE LAGO ARGENTINA 83 INTERIOR SN COLONIA AMPLIACIÓN TORRE BLANCA, 11289 MIGUEL HIDALGO, MIGUEL HIDALGO CIUDAD DE MÉXICO ENTRE PRIVADA LAGO ARGENTINA Y CALLE LAGO SAN MARTIN, CALLE LAGO VALENCIA PREDIO UBICADO ENTRE PRIVADA L	-99.2006364	19.45544961
936	DIF200301781454	Ciudad de México	Miguel Hidalgo	Miguel Hidalgo	CALLE GOLFO DE TEHUANTEPEC 3 INTERIOR SN COLONIA ÁNGEL ZIMBRÓN, 11410 MIGUEL HIDALGO, MIGUEL HIDALGO CIUDAD DE MÉXICO ENTRE AVENIDA AZTCAPOTZALCO Y CALLE GOLFO SIAM, CALLE PRIMAVERA PREDIO UBICADO ENTRE AVENIDA AZTCAPOTZALCO Y	-99.18846725	19.46245386
937	DIF200301782936	Ciudad de México	Milpa Alta	San Salvador Cuauhtenco	AVENIDA MORELOS PONIENTE INTERIOR DOMICILIO CONOCIDO PUEBLO SAN SALVADOR CUAUHTENCO, 12300 SAN SALVADOR CUAUHTENCO, MILPA ALTA CIUDAD DE MÉXICO ENTRE CALLE TEPEQUENTECH Y CALLE INDEPENDENCIA, CALLE ALDAMA LLEGAR POR LA CARRETERA	-99.09598784	19.19610047
938	DIF200301782938	Ciudad de México	Gustavo A. Madero	Gustavo A. Madero	AVENIDA TOKIO COLONIA MALACATES, 07119 GUSTAVO A. MADERO, GUSTAVO A. MADERO CIUDAD DE MÉXICO ENTRE CALLE SAN PEDRO Y CALLE AMAPOLAS, SE LOCALIZA ENTRE CALLE SAN PEDRO Y CALLE AMAPOLAS	-99.13451815	19.57730347
939	DIF200301776098	Ciudad de México	Xochimilco	Xochimilco	CALLE DALIA BARRIO SAN CRISTÓBAL, 16080 XOCHIMILCO, XOCHIMILCO CIUDAD DE MÉXICO ENTRE AVENIDA NUEVO LEON Y CALLE JON GERANIO, CALLE VIOLETA EN DISTINTOS CALLEJONES DEL BARRIO SAN CRISTOBAL	-99.09900437	19.261751
940	DIF200301777519	Ciudad de México	Gustavo A. Madero	Gustavo A. Madero	CALLE PALO DULCE 21 MZ INTERIOR LT 10 COLONIA PARQUE METROPOLITANO, 07149 GUSTAVO A. MADERO, GUSTAVO A. MADERO CIUDAD DE MÉXICO ENTRE CALLE CARLOS ORELLANA Y AVENIDA JUVENTINO ROSAS, SE LOCALALIZAN ENTRE CALLE CARLOS ORELLANA	-99.13033307	19.5706262



#	FOLIO	ESTADO	MUNICIPIO	LOCALIDAD	DIRECCION	LONGITUD	LATITUD
941	DIF200301778286	Ciudad de México	Iztapalapa	Iztapalapa	CALLE PALMAS COLONIA CONSEJO AGRARISTA MEXICANO, 09760 IZTAPALAPA, IZTAPALAPA CIUDAD DE MÉXICO ENTRE CALLE FLOR DE ÁNGEL Y AVENIDA 1, CALLE RIÓ COLORADO PALMAS CONSEJO AGRARISTA MEXICANO, ALCALDÍA IZTAPALAPA, CDMX.	-99.06314786	19.32364638
942	DIF200301782616	Ciudad de México	Tláhuac	Tláhuac	CALLE ESTACION XOLA 65 MANZANA INTERIOR LT 5 COLONIA LA ESTACIÓN, 13319 TLÁHUAC, TLÁHUAC CIUDAD DE MÉXICO ENTRE CALLE GITANA Y CALLE ESTACIÓN PINO SUÁREZ, SE LOCALIZA ENTRE CALLE GITANA Y CALLE ESTACIÓN PINO SUÁREZ	-99.04329975	19.31212389
943	DIF200301777576	Ciudad de México	Gustavo A. Madero	Gustavo A. Madero	CALLE PALO DULCE 21 MZ INTERIOR LT 10 COLONIA PARQUE METROPOLITANO, 07149 GUSTAVO A. MADERO, GUSTAVO A. MADERO CIUDAD DE MÉXICO ENTRE CALLE CARLOS ORELLANA Y AVENIDA JUVENTINO ROSAS, SE LOCALALIZAN ENTRE CALLE CARLOS ORELLANA	-99.1304075	19.57058854
944	DIF200301778333	Ciudad de México	Iztapalapa	Iztapalapa	CALLE ENCINO SEGUNDA CERRADA DE FRESNO COLONIA CONSEJO AGRARISTA MEXICANO, 09760 IZTAPALAPA, IZTAPALAPA CIUDAD DE MÉXICO ENTRE CALLE ENCINO Y CALLE SEGUNDA CERRADA DE FRESNO, CALLE TERCERA CERRADA DE FRESNO ENCINO Y SEGUNDA CERR	-99.05641514	19.32279251
945	DIF200301781871	Ciudad de México	Gustavo A. Madero	Gustavo A. Madero	CALLE 317 A 68 INTERIOR DOMICILIO CONOCIDO COLONIA EL COYOL, 07420 GUSTAVO A. MADERO, GUSTAVO A. MADERO CIUDAD DE MÉXICO ENTRE CALLE 300 A Y CALLE 298 A, SE LOCALIZA ENTRE CALLE 300 A Y CALLE 298 A COMO REFERENCIA SE LCOALIZA	-99.08936969	19.48746306
946	DIF200301782637	Ciudad de México	Tláhuac	Tláhuac	CALLE ESTACIÓN VILLA DE CORTES 61 MANZANA INTERIOR LT 20 B COLONIA LA ESTACIÓN, 13319 TLÁHUAC, TLÁHUAC CIUDAD DE MÉXICO ENTRE CALLE GITANA Y CALLE ESTACIÓN PINO SUÁREZ, SE LOCALIZA ENTRE CALLE GITANA Y CALLE ESTACIÓN PINO SUÁ	-99.04204179	19.31152398
947	DIF200301783013	Ciudad de México	Milpa Alta	San Francisco Tecoxpa	PROLONGACION NUEVO MÉXICO INTERIOR DOMICILIO CONOCIDO PUEBLO SAN JERÓNIMO MIACATLÁN, 12600 SAN FRANCISCO TECOXPA, MILPA ALTA CIUDAD DE MÉXICO ENTRE AVENIDA ESPAÑA Y CALLE MIRAMONTES, CALLE TEPETLAPA DEL EDIFICIO DE GOBIERNO DE L	-99.00777178	19.18878731
948	DIF200301776175	Ciudad de México	Xochimilco	Xochimilco	CALLE CUAUHEMOC COLONIA SANTA MARÍA TEPEPAN, 16020 XOCHIMILCO, XOCHIMILCO CIUDAD DE MÉXICO ENTRE CALLE ARENAL Y PRIVADA CUAUHEMOC, CALLE NIÑOS HÉROES A UN COSTADO DEL CLUB ALEMAN	-99.13791051	19.28022096



#	FOLIO	ESTADO	MUNICIPIO	LOCALIDAD	DIRECCION	LONGITUD	LATITUD
949	DIF200301778358	Ciudad de México	Iztapalapa	Iztapalapa	CALLE AGAPANDOS Y CLAVELINAS COLONIA EL ROSARIO, 09930 IZTAPALAPA, IZTAPALAPA CIUDAD DE MÉXICO ENTRE CALLE NOCHEBUENA Y AVENIDA BENITO JUÁREZ, CALLE AGAPANDOS Y CLAVELINAS ENTRE CALLE NOCHEBUENA Y AVENIDA BENITO JUÁREZ COLONIA	-99.06690182	19.30362804
950	DIF200301778362	Ciudad de México	Iztapalapa	Iztapalapa	CALZADA BENITO JUÁREZ COLONIA CONSEJO AGRARISTA MEXICANO, 09760 IZTAPALAPA, IZTAPALAPA CIUDAD DE MÉXICO ENTRE AVENIDA JOSÉ LÓPEZ PORTILLO Y CALLE PALMILLAS, CALLE DEL SOL CALZADA BENITO JUÁREZ CONSEJO AGRARISTA MEXICANO ALCALDÍA	-99.05210235	19.3265408
951	DIF200301781530	Ciudad de México	Gustavo A. Madero	Gustavo A. Madero	CALLE BARRANCA CHICA 14 MZ INTERIOR LT 1 COLONIA MALACATES, 07119 GUSTAVO A. MADERO, GUSTAVO A. MADERO CIUDAD DE MÉXICO ENTRE CALLE CERRO DEL MERCADO Y CALLE CERRO DEL CHIQUIHUIITE, SE LOCALALIZAN ENTRE CALLE CERRO DEL MERCADO	-99.13265409	19.57121174
952	DIF200301781539	Ciudad de México	Gustavo A. Madero	Gustavo A. Madero	CALLE LOMA CIERZO 127 B MZ INTERIOR LT 1 A COLONIA LOMAS DE CUAUTEPEC, 07110 GUSTAVO A. MADERO, GUSTAVO A. MADERO CIUDAD DE MÉXICO ENTRE CALLE FUJIYAMA Y CALLE POPOCATEPETL, SE LOCALALIZAN ENTRE CALLE FUJIYAMA Y CALLE POPOCAT	-99.13667472	19.56987987
953	DIF200301781898	Ciudad de México	Milpa Alta	San Lorenzo Tlacoyucan	PROLONGACION PROLONGACIÓN LAS CRUCES INTERIOR DOMICILIO CONOCIDO PUEBLO SAN LORENZO TLACOYUCAN, 12500 SAN LORENZO TLACOYUCAN, MILPA ALTA CIUDAD DE MÉXICO ENTRE CALLEJON 5 CALLEJÓN LAS CRUCES Y CALLE NIÑOS HEROES, AVENIDA CONSTIT	-99.03392478	19.17796699
954	DIF200301781912	Ciudad de México	Gustavo A. Madero	Gustavo A. Madero	CALLE ORIENTE 171 92 A INTERIOR SN COLONIA LA ESMERALDA, 07540 GUSTAVO A. MADERO, GUSTAVO A. MADERO CIUDAD DE MÉXICO ENTRE CALLE NORTE 92 A Y CALLE NORTE 92 B, SE LOCALIZA ENTRE CALLE 92 A Y CALLE 92 B COMO REFERENCIA SE LOCAL	-99.08601353	19.48787102
955	DIF200301778412	Ciudad de México	Iztapalapa	Iztapalapa	AVENIDA IGNACIO ALDAMA COLONIA SAN LORENZO, 09900 IZTAPALAPA, IZTAPALAPA CIUDAD DE MÉXICO ENTRE CALLE PINO SUÁREZ Y CERRADA CUAUHTEMOC, AVENIDA IGNACIO ALDAMA ENTRE CALLE PINO SUÁREZ Y CERRADA CUAUHTEMOC COLONIA SAN LORENZO, C	-99.06915299	19.30717008
956	DIF200301781550	Ciudad de México	Gustavo A. Madero	Gustavo A. Madero	CERRADA SEGUNDA CELIA CRUZ 16 MZ INTERIOR LT 29 COLONIA FORESTAL I, 07140 GUSTAVO A. MADERO, GUSTAVO A. MADERO CIUDAD DE MÉXICO ENTRE CERRADA PRIMERA CELIA CRUZ Y CERRADA TERCERA CELIA CRUZ, SE LOCALALIZAN ENTRE CERRADA PRIME	-99.12957058	19.5708789



#	FOLIO	ESTADO	MUNICIPIO	LOCALIDAD	DIRECCION	LONGITUD	LATITUD
957	DIF200301781557	Ciudad de México	Gustavo A. Madero	Gustavo A. Madero	CERRADA AMAPOLAS 23 MZ INTERIOR LT 11 COLONIA AMPLIACIÓN MALACATES, 07119 GUSTAVO A. MADERO, GUSTAVO A. MADERO CIUDAD DE MÉXICO ENTRE AVENIDA TOKIO Y CALLE ABELARDO RODRIGUEZ, SE LOCALALIZAN ENTRE AVENIDA TOKIO Y CALLE ABELAR	-99.13433189	19.57726612
958	DIF200301781560	Ciudad de México	Gustavo A. Madero	Gustavo A. Madero	AVENIDA 481 18 INTERIOR DOMICILIO CONOCIDO COLONIA SAN JUAN DE ARAGÓN VII SECCIÓN, 07910 GUSTAVO A. MADERO, GUSTAVO A. MADERO CIUDAD DE MÉXICO ENTRE CALLE EJIDO SAN JUAN DE ARAGON Y CALLE 412 A, COMO REFERENCIA SE LOCALIZA EN	-99.07697132	19.46736721
959	DIF200301781932	Ciudad de México	Tláhuac	San Andrés Mixquic	DIAGONAL PLUTARCO ELIAS CALLES COLONIA SAN ANDRES MIXQUIC, 13600 SAN ANDRÉS MIXQUIC, TLÁHUAC CIUDAD DE MÉXICO ENTRE CALLE CANAL SECO Y CALLE REPÚBLICA DE BRASIL, SE ENCUENTRA ENTRE	-98.96205234	19.22527899
960	DIF200301781938	Ciudad de México	Gustavo A. Madero	Gustavo A. Madero	CALLE CANAL SECO Y REPÚBLICA DE BRASIL COMO R CERRADA EMILIANO ZAPATA INTERIOR SN COLONIA SAN FELIPE DE JESÚS, 07510 GUSTAVO A. MADERO, GUSTAVO A. MADERO CIUDAD DE MÉXICO ENTRE AVENIDA REPUBLICA MEXICANA Y AVENIDA VILLA DE AYALA, SE LOCALIZA ENTRE AV REPUBLICA MEXICANA Y	-99.08525804	19.49078507
961	DIF200301783039	Ciudad de México	Milpa Alta	Santa Ana Tlacotenco	CALLE SAN AGUSTÍN ZHOLCO INTERIOR DOMICILIO CONOCIDO BARRIO LA LUPITA XOLCO, 12950 SANTA ANA TLACOTENCO, MILPA ALTA CIUDAD DE MÉXICO ENTRE CALLE SAN AGUSTÍN Y CALLE 5A DE EMILIANO ZAPATA, SOBRE EL KILÓMETRO 23200 DE LA CARRETE	-99.00846393	19.17500062
962	DIF200301778452	Ciudad de México	Iztapalapa	Iztapalapa	CALLE FLOR DE CACAO FLOR DE AZAHAR, VISTA HERMOSA, 1A CDA. DE ZARAGOZA, AV. REFORMA COLONIA LOMAS DE SAN LORENZO, 09780 IZTAPALAPA, IZTAPALAPA CIUDAD DE MÉXICO ENTRE AVENIDA IGNACIO ZARAGOZA Y CALLE FLOR DEL RÍO, CALLE FLOR DE	-99.06859155	19.31904791
963	DIF200301778480	Ciudad de México	Iztapalapa	Iztapalapa	CALLE RIÓ AYUGUILA RIÓ HUACAPA COLONIA CONSEJO AGRARISTA MEXICANO, 09760 IZTAPALAPA, IZTAPALAPA CIUDAD DE MÉXICO ENTRE CALLE JESUS GARIBAY Y CALLE LICENCIADO BRAULIO MALDONADO, CALLE RIÓ HUARACHE RIÓ HUACAPA RIO AYUGUILA, COL. C	-99.06267846	19.32454696
964	DIF200301778481	Ciudad de México	Iztapalapa	Iztapalapa	CALLE TOLTECAS IZTAPALAPA, RIO ZACAHUITZCO Y AV. MATEO SALDAÑA COLONIA EL MOLINO TEZONCO, 09960 IZTAPALAPA, IZTAPALAPA CIUDAD DE MÉXICO ENTRE AVENIDA TLAHUAC Y CALLE AYACAHUITE, CALLE TOLTECAS IZTAPALAPA RIO ZACAHUITZCO Y AV.	-99.06758203	19.30160257



#	FOLIO	ESTADO	MUNICIPIO	LOCALIDAD	DIRECCION	LONGITUD	LATITUD
965	DIF200301781574	Ciudad de México	Gustavo A. Madero	Gustavo A. Madero	CALLE LOMA CIERZO 130 MZ INTERIOR LT 1 COLONIA LOMAS DE CUAUTEPEC, 07110 GUSTAVO A. MADERO, GUSTAVO A. MADERO CIUDAD DE MÉXICO ENTRE CALLE POPOCATEPETL Y CALLE CERRO GORDO, SE ENCUENTRA ENTRE CALLE POPOCATEPETL Y ESQUINA CALLE	-99.13617787	19.56933068
966	DIF200301781951	Ciudad de México	Miguel Hidalgo	Miguel Hidalgo	CALLE GENERAL SOSTENES ROCHA 10 BIS INTERIOR 1 COLONIA AMPLIACIÓN DANIEL GARZA, 11840 MIGUEL HIDALGO, MIGUEL HIDALGO CIUDAD DE MÉXICO ENTRE CALLE GENERAL VILLEGAS Y PRIVADA JOSÉ MORAN, CALLE GENERAL DANIEL GARZA PREDIO UBICADO E	-99.19615798	19.40739981
967	DIF200301781959	Ciudad de México	Tláhuac	San Andrés Mixquic	DIAGONAL PLUTARCO ELIAS CALLES COLONIA SAN ANDRES MIXQUIC, 13600 SAN ANDRÉS MIXQUIC, TLÁHUAC CIUDAD DE MÉXICO ENTRE CALLE CANAL SECO Y CALLE REPÚBLICA DE BRASIL, SE ENCUENTRA ENTRE CALLE CANAL SECO Y REPÚBLICA DE BRASIL COMO R	-98.96193914	19.22525199
968	DIF200301778503	Ciudad de México	Iztapalapa	Iztapalapa	PRIVADA ZARAGOZA COLONIA LOMAS DE SAN LORENZO, 09780 IZTAPALAPA, IZTAPALAPA CIUDAD DE MÉXICO ENTRE CALLE ZARAGOZA Y CALLE MANUEL GONZÁLEZ, PRIVADA ZARAGOZA ENTRE CALLE ZARAGOZA Y CALLE MANUEL GONZÁLEZ COLONIA LOMAS DE SAN LORE	-99.07107732	19.31909248
969	DIF200301778505	Ciudad de México	Iztapalapa	Iztapalapa	CALLE CENTRAL COLONIA PROGRESISTA, 09240 IZTAPALAPA, IZTAPALAPA CIUDAD DE MÉXICO ENTRE CALLE UNIVERSIDAD Y CALLE BATALLONES ROJOS, CALLE EMILIO PORTES GIL UNIVERSIDAD COL. PROGRESISTA, ALCALDÍA IZTAPALAPA, CDMX.	-99.06255666	19.35593101
970	DIF200301781592	Ciudad de México	Gustavo A. Madero	Gustavo A. Madero	AVENIDA 414 INTERIOR DOMICILIO CONOCIDO COLONIA SAN JUAN DE ARAGÓN VI SECCIÓN, 07918 GUSTAVO A. MADERO, GUSTAVO A. MADERO CIUDAD DE MÉXICO ENTRE CALLE 1513 Y CALLE 1509, COMO REFERENCIA SE LOCALIZA LA CALLE 1513 Y CALLE 1509 C	-99.06827055	19.47036328
971	DIF200301781594	Ciudad de México	Gustavo A. Madero	Gustavo A. Madero	CALLE LOMA CIERZO 130 MZ INTERIOR LT 1 COLONIA LOMAS DE CUAUTEPEC, 07110 GUSTAVO A. MADERO, GUSTAVO A. MADERO CIUDAD DE MÉXICO ENTRE CALLE POPOCATEPETL Y CALLE CERRO GORDO, SE ENCUENTRA ENTRE CALLE POPOCATEPETL Y ESQUINA CALL	-99.13618324	19.56929277
972	DIF200301781598	Ciudad de México	Gustavo A. Madero	Gustavo A. Madero	CALLE BRISAS 29 MZ INTERIOR LT 8 COLONIA MALACATES, 07119 GUSTAVO A. MADERO, GUSTAVO A. MADERO CIUDAD DE MÉXICO ENTRE CALLE SAN PABLO Y CALLE JAZMIN, SE ENCUENTRA ENTRE CALLE SAN PABLO Y CALLE JAZMIN COMO REFERENCIA SE ENCUEN	-99.13266593	19.57645712



#	FOLIO	ESTADO	MUNICIPIO	LOCALIDAD	DIRECCION	LONGITUD	LATITUD
973	DIF200301781604	Ciudad de México	Gustavo A. Madero	Gustavo A. Madero	CALLE QUETZALCOATL 13481 INTERIOR DOMICILIO CONOCIDO COLONIA VILLA DE ARAGÓN, 07570 GUSTAVO A. MADERO, GUSTAVO A. MADERO CIUDAD DE MÉXICO ENTRE CALLE MOTOLINIA Y CALLE VILLA DE CUITLAHUAC, SE LOCALIZA ENTRE CALLE MOTOLINIA Y	-99.06111961	19.46797246
974	DIF200301781609	Ciudad de México	Gustavo A. Madero	Gustavo A. Madero	CALLE BRISAS 29 MZ INTERIOR LT 6 COLONIA AMPLIACIÓN MALACATES, 07119 GUSTAVO A. MADERO, GUSTAVO A. MADERO CIUDAD DE MÉXICO ENTRE CALLE SAN PABLO Y CALLE JAZMIN, SE ENCUENTRA ENTRE CALLE SAN PABLO Y CALLE JAZMIN COMO REFERENCI	-99.13249067	19.57636312
975	DIF200301781979	Ciudad de México	Gustavo A. Madero	Gustavo A. Madero	CALLE 317 19 INTERIOR SN COLONIA EL COYOL, 07420 GUSTAVO A. MADERO, GUSTAVO A. MADERO CIUDAD DE MÉXICO ENTRE CALLE 304 Y CALLE 302 A, SE LOCALIZA ENTRE CALLE 304 Y CALLE 302 A COMO REFERENCIA SE LOCALIZA EN ESQUINA LA TORTILL	-99.0884904	19.48963853
976	DIF200301781613	Ciudad de México	Gustavo A. Madero	Gustavo A. Madero	CALLE DEL ROSAL 23 MZ INTERIOR LT 10 COLONIA MALACATES, 07119 GUSTAVO A. MADERO, GUSTAVO A. MADERO CIUDAD DE MÉXICO ENTRE AVENIDA TOKIO Y CALLE ABELARDO RODRIGUEZ, SE ENCUENTRA ENTRE AVENIDA TOKIO Y CALLE ABELARDO RODRIGUEZ C	-99.13386905	19.57785439
977	DIF200301781623	Ciudad de México	Gustavo A. Madero	Gustavo A. Madero	CALLE AMAPOLAS 30 MZ INTERIOR LT 7 COLONIA MALACATES, 07119 GUSTAVO A. MADERO, GUSTAVO A. MADERO CIUDAD DE MÉXICO ENTRE CALLE ABELARDO RODRIGUEZ Y CALLE SAN PABLO, SE ENCUENTRA ENTRE CALLE SAN PABLO Y CALLE ABELARDO RODRIGUEZ	-99.1328852	19.57712958
978	DIF200301781634	Ciudad de México	Gustavo A. Madero	Gustavo A. Madero	AVENIDA 412 258 INTERIOR DOMICILIO CONOCIDO COLONIA SAN JUAN DE ARAGÓN VI SECCIÓN, 07918 GUSTAVO A. MADERO, GUSTAVO A. MADERO CIUDAD DE MÉXICO ENTRE CALLE 1509 Y CALLE 1513, SE LOCALIZA ENTRE CALLE 1509 Y CALLE 1513 COMO REFE	-99.0691762	19.46704523
979	DIF200301778284	Ciudad de México	Iztapalapa	Iztapalapa	CALLE EL MOLINO NUBE Y ANDADOR 1 COLONIA LA PLANTA, 09960 IZTAPALAPA, IZTAPALAPA CIUDAD DE MÉXICO ENTRE CALLE EL MOLINO Y AVENIDA DERECHOS DEMOCRÁTICOS, CALLE EL MOLINO NUBE Y ANDADOR 1 ENTRE CALLE EL MOLINO Y AVENIDA DERECHOS	-99.06287672	19.29305148
980	DIF200301778302	Ciudad de México	Iztapalapa	Iztapalapa	CALLE JOSE MARÍA VALLEJO EL REBOZO, SUR 2 Y FRANCISCO JAVIER SALAZAR COLONIA GUADALUPE, 09900 IZTAPALAPA, IZTAPALAPA CIUDAD DE MÉXICO ENTRE AVENIDA TLÁHUAC Y CALLE ARQUERIA, CALLE JOSE MARÍA VALLEJO EL REBOZO SUR 2 Y FRANCISCO	-99.07052242	19.31299929



#	FOLIO	ESTADO	MUNICIPIO	LOCALIDAD	DIRECCION	LONGITUD	LATITUD
981	DIF200301779955	Ciudad de México	Iztapalapa	Iztapalapa	CALLE JULIÁN DE LOS REYES 14 1 INTERIOR S/N COLONIA JUAN ESCUTIA, 09100 IZTAPALAPA, IZTAPALAPA CIUDAD DE MÉXICO ENTRE CALLE PABLO GARCÍA Y CALZADA IGNACIO ZARAGOZA, CALLE JULIÁN DE LOS REYES 14 COLONIA JUAN ESCUTIA, CP. 09	-99.05616962	19.39759516
982	DIF200301779971	Ciudad de México	Iztapalapa	Iztapalapa	CALLE ANASTASIO BUSTAMENTE INTERIOR S/N COLONIA PRESIDENTES DE MÉXICO, 09740 IZTAPALAPA, IZTAPALAPA CIUDAD DE MÉXICO ENTRE CALLE RÍO COATZALCOALCOS Y PERIFERICO ANILLO, CALLE ANASTASIO BUSTAMENTE SN ENTRE RÍO COATZALCOALCOS Y	-99.06417514	19.33099823
983	DIF200301775679	Ciudad de México	Gustavo A. Madero	Gustavo A. Madero	PROLONGACION JUVENTINO ROSAS 32 MZ INTERIOR LT 18 COLONIA FORESTAL I, 07140 GUSTAVO A. MADERO, GUSTAVO A. MADERO CIUDAD DE MÉXICO ENTRE CALLE SONIA LOPEZ Y CALLE CRUZ, SE LOCALIZA ENTRE CALLE SONIA LOPEZ Y CALLE CRUZ COMO REFE	-99.12991733	19.57048972
984	DIF200301778339	Ciudad de México	Iztapalapa	Iztapalapa	CALLE SAUCE JACARANDAS PINO PARAÍSO, ENCINO, OCOTE, CIPRÉS, FRESNO Y AYACAHUITE COLONIA EL MOLINO TEZONCO, 09960 IZTAPALAPA, IZTAPALAPA CIUDAD DE MÉXICO ENTRE CALLE OCOTE Y AVENIDA BENITO JUÁREZ, SAUCE JACARANDAS PINO PARAÍSO	-99.06725925	19.29675439
985	DIF200301775758	Ciudad de México	Gustavo A. Madero	Gustavo A. Madero	CALLE G. SOLER 30 MZ INTERIOR LT 3 COLONIA FORESTAL I, 07140 GUSTAVO A. MADERO, GUSTAVO A. MADERO CIUDAD DE MÉXICO ENTRE PROLONGACION JUVENTINO ROSAS Y CALLE JOSE ALFREDO JIMENEZ, SE LOCALIZA ENTRE CALLE JOSE ALFREDO JIMENEZ Y	-99.12913144	19.57130097
986	DIF200301775776	Ciudad de México	Gustavo A. Madero	Gustavo A. Madero	CALLE G. SOLER 30 MZ INTERIOR LT 3 COLONIA FORESTAL I, 07140 GUSTAVO A. MADERO, GUSTAVO A. MADERO CIUDAD DE MÉXICO ENTRE PROLONGACION JUVENTINO ROSAS Y CALLE JOSE ALFREDO JIMENEZ, SE LOCALIZA ENTRE CALLE JOSE ALFREDO JIMENEZ Y	-99.12914018	19.57125614
987	DIF200301778454	Ciudad de México	Iztapalapa	Iztapalapa	CALLE ARROYO FRIÓ EMILIANO ZAPATA COLONIA CONSEJO AGRARISTA MEXICANO, 09760 IZTAPALAPA, IZTAPALAPA CIUDAD DE MÉXICO ENTRE CALLE EMILIANO ZAPATA Y CALLE ARROYO FRIÓ, CALLE GARAY PALMILLAS ARROYO FRIÓ Y EMILIANO ZAPATA COL. CONSEJ	-99.05840717	19.32519289
988	DIF200301778486	Ciudad de México	Iztapalapa	Iztapalapa	RETORNO DE CARÁCUARO 42 INTERIOR SN UNIDAD HABITACIONAL ERMITA ZARAGOZA, 09180 IZTAPALAPA, IZTAPALAPA CIUDAD DE MÉXICO ENTRE CALLE CARÁCUARO Y AVENIDA CERRO DEL VELADERO, RETORNO DE CARÁCUARO 42 ENTRE CALLE CARÁCUARO Y AVENID	-98.99793285	19.36690092



#	FOLIO	ESTADO	MUNICIPIO	LOCALIDAD	DIRECCION	LONGITUD	LATITUD
989	DIF200301775840	Ciudad de México	Gustavo A. Madero	Gustavo A. Madero	CALLE 12 DE DICIEMBRE 43 MZ INTERIOR LT 10 COLONIA VERONICA CASTRO, 07140 GUSTAVO A. MADERO, GUSTAVO A. MADERO CIUDAD DE MÉXICO ENTRE CALLE 20 DE NOVIEMBRE Y CALLE ALCATRAZ, SE LOCALIZA ENTRE CALLE 20 DE NOVIEMBRE Y CALLE ALCA CALLE 10 DE MAYO 17 MZ INTERIOR LT 11 COLONIA VERONICA CASTRO, 07140 GUSTAVO A. MADERO, GUSTAVO A. MADERO CIUDAD DE MÉXICO	-99.12880406	19.57365396
990	DIF200301775861	Ciudad de México	Gustavo A. Madero	Gustavo A. Madero	ENTRE CALLE PRIMERA 12 DE DICIEMBRE Y CALLE ALCALTRAZ, SE LOCALIZA ENTRE CALLE PRIMERA 12 DE DICIEMBRE AVENIDA HERMENEGILDO GALEANA BARRIO XALTOCAN, 16090 XOCHIMILCO, XOCHIMILCO CIUDAD DE MÉXICO	-99.12888768	19.57359569
991	DIF200301776532	Ciudad de México	Xochimilco	Xochimilco	ENTRE CALLE 16 DE SEPTIEMBRE Y CALLE MERCADO, CALLE GARDENIA PARALELA A CAMINO A NATIVITAS AVENIDA GUADALUPE I. RAMIREZ COLONIA SAN LUCAS XOCHIMANCA, 16300 XOCHIMILCO, XOCHIMILCO CIUDAD DE MÉXICO	-99.10499993	19.25572449
992	DIF200301776546	Ciudad de México	Xochimilco	Xochimilco	ENTRE AVENIDA ACUEDUCTO Y CALLE MONTE CARMELO, CALLE MONTE ALTO MONTE CARMELO DE GUADALUPE I. RAMIREZ A MONTE ALTO AVENIDA ACUEDUCTO COLONIA SAN LUIS TLAXIALTEMALCO, 16610 XOCHIMILCO, XOCHIMILCO CIUDAD DE MÉXICO	-99.10827037	19.24417422
993	DIF200301776549	Ciudad de México	Xochimilco	Xochimilco	ENTRE CALLE FLORICULTOR Y AVENIDA 5 DE MAYO, AVENIDA BELISIARIO DOMINGUEZ PARALELA A AVENIDA DE LAS TORRES CALLE J. HERNÁNDEZ CALLEJÓN DE FRESNOS Y J. ECHEVERRIA COLONIA INSURGENTES, 09750 IZTAPALAPA, IZTAPALAPA CIUDAD DE MÉXICO	-99.03755308	19.25514528
994	DIF200301777866	Ciudad de México	Iztapalapa	Iztapalapa	ENTRE CALLE GENERAL PORFIRIO DÍAZ Y CALLE CANAL DE PANAMA, CALLE J. HERNÁNDEZ CALLEJÓN DE FRESNOS Y J. E	-99.05514467	19.33215043
995	DIF200301778535	Ciudad de México	Iztapalapa	Iztapalapa	CALLE MANUEL CAÑAS NIÑOS HEROES 2DA CERRADA AV MIGUEL HIDALGO PRIMERA MANUAL CAÑAS COLONIA SANTA CRUZ MEYEHUALCO, 09700 IZTAPALAPA, IZTAPALAPA CIUDAD DE MÉXICO	-99.04219007	19.33997417
996	DIF200301775902	Ciudad de México	Gustavo A. Madero	Gustavo A. Madero	ENTRE CALLE PIRULES 46 MZ INTERIOR LT 1 COLONIA PARQUE NACIONAL, 07149 GUSTAVO A. MADERO, GUSTAVO A. MADERO CIUDAD DE MÉXICO ENTRE CALLE ALCATRAZ Y CALLE FANY CANO, SE LOCALIZA ENTRE CALLE ALCATRAZ Y CALLE FANY CANO COMO REFERENCIA	-99.13005633	19.57116461
997	DIF200301777913	Ciudad de México	Iztapalapa	Iztapalapa	CALLE JOSÉ MARÍA MORELOS COLONIA LA ERA, 09720 IZTAPALAPA, IZTAPALAPA CIUDAD DE MÉXICO ENTRE AVENIDA INSURGENTES Y CALLE FRANCISCO VALENCIA, CALLE GENERAL MONTERDE PEDRO FLORES JOSÉ MARÍA MORELOS, ALCALDÍA IZTAPALAPA, CDMX.	-99.05285312	19.33954725



#	FOLIO	ESTADO	MUNICIPIO	LOCALIDAD	DIRECCION	LONGITUD	LATITUD
998	DIF200301775944	Ciudad de México	Gustavo A. Madero	Gustavo A. Madero	CALLE GLADIOLA 30 MZ INTERIOR LT 30 COLONIA JUAN GONZÁLEZ ROMERO, 07410 GUSTAVO A. MADERO, GUSTAVO A. MADERO CIUDAD DE MÉXICO ENTRE AVENIDA CANAL DESFOGUE Y CALLE PALMIRA, SE LOCALIZA ENTRE AVENIDA CANAL DESFOGUE Y CALLE PALMI	-99.08996763	19.50296626
999	DIF200301775966	Ciudad de México	Gustavo A. Madero	Gustavo A. Madero	CALLE CABO SAN LOBO 21 MZ INTERIOR LT 23 COLONIA GABRIEL HERNÁNDEZ, 07080 GUSTAVO A. MADERO, GUSTAVO A. MADERO CIUDAD DE MÉXICO ENTRE CALLE CABO PUNTA MAISI Y CALLE CABO SAN ANTONIO, SE LOCALIZA ENTRE CALLE CABO PUNTA MAISI Y	-99.10125937	19.50052167
1000	DIF200301776007	Ciudad de México	Gustavo A. Madero	Gustavo A. Madero	CALLE SAUCES 17 MZ INTERIOR LT 15 COLONIA AMPLIACIÓN MALACATES, 07119 GUSTAVO A. MADERO, GUSTAVO A. MADERO CIUDAD DE MÉXICO ENTRE CALLE PRIMERA DE ORQUIDEAS Y CALLE SEGUNDA DE ORQUIDEAS, SE LOCALIZA ENTRE CALLE PRIMERA DE ORQ	-99.13064182	19.57882409
1001	DIF200301778006	Ciudad de México	Iztapalapa	Iztapalapa	PROLONGACION ALLENDE 9 INTERIOR SN BARRIO SAN IGNACIO, 09000 IZTAPALAPA, IZTAPALAPA CIUDAD DE MÉXICO ENTRE CALLE TICOMAC Y CALLE PALACIO, PROLONGACIÓN ALLENDE 9 ENTRE CALLE TICOMAN Y CALLE PALACIO, BARRIO SAN IGNACIO, C.P. 0	-99.09638306	19.365372
1002	DIF200301776035	Ciudad de México	Gustavo A. Madero	Gustavo A. Madero	CALLE LUCHA REYES 50 MZ INTERIOR LT 16 COLONIA FORESTAL I, 07140 GUSTAVO A. MADERO, GUSTAVO A. MADERO CIUDAD DE MÉXICO ENTRE CALLE JORGE NEGRETE Y CALLE BLANCA ESTELA PAVON, SE LOCALIZA ENTRE CALLE JORGE NEGRETE Y CALLE BLANCA	-99.12927535	19.56291745
1003	DIF200301777390	Ciudad de México	Gustavo A. Madero	Gustavo A. Madero	CERRADA SEGUNDA ADRIANA LAMAR 9 MZ INTERIOR LT 169 A COLONIA PARQUE METROPOLITANO, 07149 GUSTAVO A. MADERO, GUSTAVO A. MADERO CIUDAD DE MÉXICO ENTRE AVENIDA JUVENTINO ROSAS Y , SE LOCALICALIZA ENTRE AVENIDA JUVENTINO ROSAS	-99.1310187	19.56796793
1004	DIF200301778077	Ciudad de México	Iztapalapa	Iztapalapa	CALLE PORFIRIO DÍAZ GRAL. PORFIRIO DÍAZ, GENERAL M. CABRERA Y PEDRO VELEZ COLONIA INSURGENTES, 09750 IZTAPALAPA, IZTAPALAPA CIUDAD DE MÉXICO ENTRE CALLE VICTOR MUÑOZ Y CALLE PORFIRIO DÍAZ, CALLE PORFIRIO DÍAZ GRAL. PORFIRIO DÍ	-99.05567008	19.333489
1005	DIF200301778683	Ciudad de México	Xochimilco	Xochimilco	CALLE COMERCIO COLONIA SANTA CRUZ XOCHITEPEC, 16100 XOCHIMILCO, XOCHIMILCO CIUDAD DE MÉXICO ENTRE AVENIDA XOCHIMILCO Y CALLE ARBOLEDAS, CALLE INDUSTRIA PARALELA A AVENIDA ACUEDUCTO	-99.13105978	19.25630227



#	FOLIO	ESTADO	MUNICIPIO	LOCALIDAD	DIRECCION	LONGITUD	LATITUD
1006	DIF200301775415	Ciudad de México	Tláhuac	Tláhuac	CALLE LAS GARZAS COLONIA SAN ISIDRO, 13093 TLÁHUAC, TLÁHUAC CIUDAD DE MÉXICO ENTRE CALLE SUSANO CAMACHO Y CALZADA TLAHUAC TULYEHUALCO, SE LOCALIZA ENTRE LA CALLE SUSANO CAMACHO Y CALZADA TLAHUAC TULYEHUALCO COMO REFERENCIA SE CERRADA PRIMERA CERRADA DE MIGUEL HIDALGO INTERIOR SN PUEBLO	-99.01173882	19.25763671
1007	DIF200301774726	Ciudad de México	Milpa Alta	San Francisco Tecoxpa	SAN FRANCISCO TECOXP, 12700 SAN FRANCISCO TECOXP, MILPA ALTA CIUDAD DE MÉXICO ENTRE AVENIDA DEL TRABAJO Y AVENIDA MIGUEL HIDALGO, BOULEVARD JOSÉ LÓPEZ PORTILLO DEL	-99.00641989	19.19948215
1008	DIF200301777467	Ciudad de México	Gustavo A. Madero	Gustavo A. Madero	CALLE PALO DULCE 21 MZ INTERIOR LT 10 COLONIA PARQUE METROPOLITANO, 07149 GUSTAVO A. MADERO, GUSTAVO A. MADERO CIUDAD DE MÉXICO ENTRE CALLE CARLOS ORELLANA Y AVENIDA JUVENTINO ROSAS, SE LOCALALIZAN ENTRE CALLE CARLOS ORELLANA	-99.1303438	19.57064768
1009	DIF200301778147	Ciudad de México	Iztapalapa	Iztapalapa	CALLE URSULO GALVAN LUCIO BLANCO, MAURILIO MEJIA Y GUADALUPE VICTORIA COLONIA SANTA CRUZ MEYEHUALCO, 09700 IZTAPALAPA, IZTAPALAPA CIUDAD DE MÉXICO ENTRE EJE VIAL 8 SUR CALZADA ERMITA IZTAPALAPA Y AVENIDA INSURGENTES, CALLE URS	-99.04622033	19.34084225
1010	DIF200301778161	Ciudad de México	Iztapalapa	Iztapalapa	CALLE INSURGENTES PEDRO FLORES PEDRO SASTRE GENERAL FRANCISCO PRADO BATALLA DE JIMÉNEZ MIGUEL GIL COLONIA LA ERA, 09720 IZTAPALAPA, IZTAPALAPA CIUDAD DE MÉXICO ENTRE AVENIDA INSURGENTES Y CALZADA DEL VERGEL, CALLE GENERAL LUCIO B	-99.05511646	19.33695496
1011	DIF200301775519	Ciudad de México	Tláhuac	Tláhuac	CALLE LAS GARZAS COLONIA SAN ISIDRO, 13093 TLÁHUAC, TLÁHUAC CIUDAD DE MÉXICO ENTRE CALLE SUSANO CAMACHO Y CALZADA TLAHUAC TULYEHUALCO, SE LOCALIZA ENTRE LA CALLE SUSANO CAMACHO Y CALZADA TLAHUAC TULYEHUALCO COMO REFERENCIA SE	-99.01167445	19.25761645
1012	DIF200301777533	Ciudad de México	Gustavo A. Madero	Gustavo A. Madero	CALLE PALO DULCE 21 MZ INTERIOR LT 10 COLONIA PARQUE METROPOLITANO, 07149 GUSTAVO A. MADERO, GUSTAVO A. MADERO CIUDAD DE MÉXICO ENTRE CALLE CARLOS ORELLANA Y AVENIDA JUVENTINO ROSAS, SE LOCALALIZAN ENTRE CALLE CARLOS ORELLANA	-99.13042695	19.57060345
1013	DIF200301777598	Ciudad de México	Gustavo A. Madero	Gustavo A. Madero	CALLE PALO DULCE 21 MZ INTERIOR LT 10 COLONIA PARQUE METROPOLITANO, 07149 GUSTAVO A. MADERO, GUSTAVO A. MADERO CIUDAD DE MÉXICO ENTRE CALLE CARLOS ORELLANA Y AVENIDA JUVENTINO ROSAS, SE LOCALALIZAN ENTRE CALLE CARLOS ORELLANA	-99.13041184	19.57060625



#	FOLIO	ESTADO	MUNICIPIO	LOCALIDAD	DIRECCION	LONGITUD	LATITUD
1014	DIF200301778247	Ciudad de México	Iztapalapa	Iztapalapa	CALLE CEDRO COLONIA CONSEJO AGRARISTA MEXICANO, 09760 IZTAPALAPA, IZTAPALAPA CIUDAD DE MÉXICO ENTRE CALLE CUARTA CERRADA DE FRESNO Y CALLE QUINTA CERRADA DE FRESNO, CALLE JOSÉ MARÍA MORELOS CEDRO CONSEJO AGRARISTA MEXICANO I, AL CALLE BENITO JUÁREZ EMILIANO ZAPATA, FRANCISCO JAVIER MINA Y 5 DE MAYO COLONIA DESARROLLO URBANO QUETZALCOATL, 09700 IZTAPALAPA, IZTAPALAPA CIUDAD DE MÉXICO ENTRE EJE VIAL 8 SUR CALZADA ERMITA IZTAPALAPA Y CALLE CUAUHTEMOC, CA	-99.05518255	19.32303517
1015	DIF200301778251	Ciudad de México	Iztapalapa	Iztapalapa	Gustavo A. Madero, Ciudad de México, CDMX, México	-99.03808885	19.34128292
1016	DIF200301790556	Ciudad de México	Gustavo A. Madero	Gustavo A. Madero	Coyoacán, Ciudad de México, CDMX, México	-99.1236134	19.4873329
1017	DIF200301790556	Ciudad de México	Coyoacán	Coyoacán	Azacapotzalco, Ciudad de México, CDMX, México	-99.1561883	19.3437444
1018	DIF200301790556	Ciudad de México	Azacapotzalco	Azacapotzalco	Cuauhtémoc, Ciudad de México, CDMX, México	-99.1886749	19.4846606
1019	DIF200301790556	Ciudad de México	Cuauhtémoc	Cuauhtémoc	Av. José Loreto Fabela, San Juan de Aragón VII Secc, Ciudad de México, CDMX, México	-99.1495107	19.4356338
1020	DIF200301790567	Ciudad de México	Gustavo A. Madero	Gustavo A. Madero	Gustavo A. Madero, Ciudad de México, CDMX, México	-99.0797684	19.470574
1021	DIF200301790567	Ciudad de México	Gustavo A. Madero	Gustavo A. Madero	La Colmena, Ciudad de México, CDMX, México	-99.1236134	19.4873329
1022	DIF200301790792	Ciudad de México	Iztapalapa	Iztapalapa	Narciso Mendoza 18, Santa María Nativitas, Xochimilco, 16450 Ciudad de México, CDMX, México	-99.0008066	19.3689505
1023	DIF200301790792	Ciudad de México	Xochimilco	Xochimilco	Calle Republica de Cuba 43, Centro Histórico de la Cdad. de México, Centro, Cuauhtémoc, 06000 Centro, CDMX, México	-99.0928529	19.2438496
1024	DIF200301791370	Ciudad de México	Cuauhtémoc	Cuauhtémoc	Calle Republica de Cuba 43, Centro Histórico de la Cdad. de México, Centro, Cuauhtémoc, 06000 Centro, CDMX, México	-99.1374683	19.4372945
1025	DIF200301791370	Ciudad de México	Cuauhtémoc	Cuauhtémoc	Cecilio Robelo 3, Venustiano Carranza, 15960 Ciudad de México, CDMX, México	-99.1374683	19.4372945
1026	DIF200301791425	Ciudad de México	Venustiano Carranza	Venustiano Carranza	Av. San Fernando 84, Tlalpan Centro I, Tlalpan, 14050 Ciudad de México, CDMX, México	-99.1174775	19.4251248
1027	DIF200301788616	Ciudad de México	Tlalpan	Tlalpan	Calle Republica de Cuba 43, Centro Histórico de la Cdad. de México, Centro, Cuauhtémoc, 06000 Centro, CDMX, México	-99.16603088	19.29158031
1028	DIF200301791386	Ciudad de México	Cuauhtémoc	Cuauhtémoc	Calle Republica de Cuba 43, Centro Histórico de la Cdad. de México, Centro, Cuauhtémoc, 06000 Centro, CDMX, México	-99.1374683	19.4372945
1029	DIF200301791484	Ciudad de México	Cuauhtémoc	Cuauhtémoc	Av de los Insurgentes Sur, San Ángel, Ciudad de México, CDMX, México	-99.1374683	19.4372945
1030	DIF200301787878	Ciudad de México	Álvaro Obregón	Álvaro Obregón		-99.1882203	19.3457952



#	FOLIO	ESTADO	MUNICIPIO	LOCALIDAD	DIRECCION	LONGITUD	LATITUD
1031	DIF200301787878	Ciudad de México	Gustavo A. Madero	Gustavo A. Madero	Av. Insurgentes Nte., Magdalena de las Salinas, Ciudad de México, CDMX, México	-99.1298659	19.480933
1032	DIF200301787933	Ciudad de México	Venustiano Carranza	Venustiano Carranza	Rosario 156, La Merced, Zona Centro, Venustiano Carranza, 15100 Ciudad de México, CDMX, México	-99.1225285	19.4253962
1033	DIF200301787979	Ciudad de México	Iztacalco	Iztacalco	Viad. Río de la Piedad 556, Puebla, Iztacalco, 08100 Ciudad de México, CDMX, México	-99.0769248	19.4082821
1034	DIF200301790780	Ciudad de México	Cuauhtémoc	Cuauhtémoc	González Bocanegra 74, Peralvillo, Morelos, Cuauhtémoc, 06200 Ciudad de México, CDMX, México	-99.1339053	19.4461304
1035	DIF200301790780	Ciudad de México	Cuauhtémoc	Cuauhtémoc	Ignacio Allende 120, Lagunilla, Morelos, Cuauhtémoc, 06200 Ciudad de México, CDMX, México	-99.1370268	19.445067
1036	DIF200301790888	Ciudad de México	Iztacalco	Iztacalco	Iztacalco, Ciudad de México, CDMX, México	-99.0976808	19.3948036
1037	DIF200301790888	Ciudad de México	Cuauhtémoc	Cuauhtémoc	Cuauhtémoc, Ciudad de México, CDMX, México	-99.1495107	19.4356338
1038	DIF200301790888	Ciudad de México	Azcapotzalco	Azcapotzalco	Azcapotzalco, Ciudad de México, CDMX, México	-99.1886749	19.4846606
1039	DIF200301790888	Ciudad de México	Tláhuac	Tláhuac	Tláhuac, CDMX, México	-99.0436467	19.2990233
1040	DIF200301790888	Ciudad de México	Milpa Alta	Villa Milpa Alta	Villa Milpa Alta, 12000 Villa Milpa Alta, CDMX, México	-99.0267076	19.1942041
1041	DIF200301790888	Ciudad de México	Miguel Hidalgo	Miguel Hidalgo	Miguel Hidalgo, Ciudad de México, CDMX, México	-99.2083953	19.4306575
1042	DIF200301790888	Ciudad de México	Iztapalapa	Iztapalapa	Iztapalapa, Ciudad de México, CDMX, México	-99.0532159	19.342083
1043	DIF200301790888	Ciudad de México	Xochimilco	Xochimilco	Xochimilco, CDMX, México	-99.1029664	19.2572314
1044	DIF200301790888	Ciudad de México	Venustiano Carranza	Venustiano Carranza	Venustiano Carranza, Ciudad de México, CDMX, México	-99.0949899	19.4306069
1045	DIF200301788121	Ciudad de México	Álvaro Obregón	Álvaro Obregón	Alfonso XIII, 01460 Ciudad de México, CDMX, México	-99.1940586	19.3758405
1046	DIF200301790896	Ciudad de México	Coyoacán	Coyoacán	Coyoacán, Ciudad de México, CDMX, México	-99.1561883	19.3437444
1047	DIF200301790896	Ciudad de México	Benito Juárez	Benito Juárez	Benito Juárez, Ciudad de México, CDMX, México	-99.1591446	19.3794059
1048	DIF200301790896	Ciudad de México	Tlalpan	Tlalpan	Tlalpan, CDMX, México	-99.2114234	19.2790911
1049	DIF200301790896	Ciudad de México	Álvaro Obregón	Álvaro Obregón	Álvaro Obregón, CDMX, México	-99.2267067	19.3605334



#	FOLIO	ESTADO	MUNICIPIO	LOCALIDAD	DIRECCION	LONGITUD	LATITUD
1050	DIF200301790896	Ciudad de México	Iztapalapa	Iztapalapa	Iztapalapa, Ciudad de México, CDMX, México	-99.0532159	19.342083
1051	DIF200301790896	Ciudad de México	Iztacalco	Iztacalco	Iztacalco, Ciudad de México, CDMX, México	-99.0976808	19.3948036
1052	DIF200301790896	Ciudad de México	Gustavo A. Madero	Gustavo A. Madero	Gustavo A. Madero, Ciudad de México, CDMX, México	-99.1236134	19.4873329
1053	DIF200301790896	Ciudad de México	Cuauhtémoc	Cuauhtémoc	Cuauhtémoc, Ciudad de México, CDMX, México	-99.1495107	19.4356338
1054	DIF200301790896	Ciudad de México	Tláhuac	Tláhuac	Tláhuac, CDMX, México	-99.0436467	19.2990233
1055	DIF200301790896	Ciudad de México	La Magdalena Contreras	La Magdalena Contreras	La Magdalena Contreras, CDMX, México	-99.2425886	19.3149641
1056	DIF200301790896	Ciudad de México	Venustiano Carranza	Venustiano Carranza	Venustiano Carranza, Ciudad de México, CDMX, México	-99.0949899	19.4306069
1057	DIF200301790896	Ciudad de México	Xochimilco	Xochimilco	Xochimilco, CDMX, México	-99.1029664	19.2572314
1058	DIF200301791906	Ciudad de México	La Magdalena Contreras	La Magdalena Contreras	3ra Cda. Hidalgo 10A, El Tanque, La Magdalena Contreras, 10320 Ciudad de México, CDMX, México	-99.25031662	19.32620895
1059	DIF200301788528	Ciudad de México	Tlalpan	Tlalpan	Av. San Fernando 84, Tlalpan Centro I, Tlalpan, 14050 Ciudad de México, CDMX, México	-99.16613817	19.29156005
1060	DIF200301788590	Ciudad de México	Tlalpan	Tlalpan	Av. San Fernando 84, Tlalpan Centro I, Tlalpan, 14050 Ciudad de México, CDMX, México	-99.16598797	19.29151955
1061	DIF200301790359	Ciudad de México	Coyoacán	Coyoacán	Calle Caballocalco 22, La Concepción, Coyoacán, 04020 Ciudad de México, CDMX, México	-99.1618369	19.3484845
1062	DIF200301790363	Ciudad de México	Coyoacán	Coyoacán	Calle Caballocalco 22, La Concepción, Coyoacán, 04020 Ciudad de México, CDMX, México	-99.1618369	19.3484845
1063	DIF200301790352	Ciudad de México	Coyoacán	Coyoacán	Calle Caballocalco 22, La Concepción, Coyoacán, 04020 Ciudad de México, CDMX, México	-99.1618369	19.3484845
1064	DIF200301790382	Ciudad de México	Coyoacán	Coyoacán	Av. Heroica Escuela Naval Militar 51, San Francisco Culhuacan, San Francisco Culhuacan de Sta Ana, Coyoacán, 04260 Ciudad de México, CDMX, México	-99.1230822	19.3369126
1065	DIF200301791407	Ciudad de México	Cuauhtémoc	Cuauhtémoc	Calle Republica de Cuba 43, Centro Histórico de la Cdad. de México, Centro, Cuauhtémoc, 06000 Centro, CDMX, México	-99.1374683	19.4372945
1066	DIF200301791422	Ciudad de México	Cuauhtémoc	Cuauhtémoc	Calle Republica de Cuba 43, Centro Histórico de la Cdad. de México, Centro, Cuauhtémoc, 06000 Centro, CDMX, México	-99.1374683	19.4372945



#	FOLIO	ESTADO	MUNICIPIO	LOCALIDAD	DIRECCION	LONGITUD	LATITUD
1067	DIF200301793444	Ciudad de México	Cuauhtémoc	Cuauhtémoc	Av Chapultepec, Colonia Centro, Centro, Ciudad de México, CDMX, México	-99.1512229	19.4264721
1068	DIF200301790493	Ciudad de México	Gustavo A. Madero	Gustavo A. Madero	Gustavo A. Madero, Ciudad de México, CDMX, México	-99.1236134	19.4873329
1069	DIF200301790493	Ciudad de México	Iztacalco	Iztacalco	Iztacalco, Ciudad de México, CDMX, México	-99.0976808	19.3948036
1070	DIF200301790493	Ciudad de México	La Magdalena Contreras	La Magdalena Contreras	La Magdalena Contreras, CDMX, México	-99.2425886	19.3149641
1071	DIF200301790493	Ciudad de México	Tláhuac	Tláhuac	Tláhuac, CDMX, México	-99.0436467	19.2990233
1072	DIF200301790493	Ciudad de México	Xochimilco	Xochimilco	Xochimilco, CDMX, México	-99.1029664	19.2572314
1073	DIF200301790493	Ciudad de México	Benito Juárez	Benito Juárez	Benito Juárez, Ciudad de México, CDMX, México	-99.1591446	19.3794059
1074	DIF200301790493	Ciudad de México	Cuauhtémoc	Cuauhtémoc	Cuauhtémoc, Ciudad de México, CDMX, México	-99.1495107	19.4356338
1075	DIF200301790493	Ciudad de México	Miguel Hidalgo	Miguel Hidalgo	Miguel Hidalgo, Ciudad de México, CDMX, México	-99.2083953	19.4306575
1076	DIF200301790493	Ciudad de México	Coyoacán	Coyoacán	Coyoacán, Ciudad de México, CDMX, México	-99.1561883	19.3437444
1077	DIF200301790493	Ciudad de México	Azcapotzalco	Azcapotzalco	Azcapotzalco, Ciudad de México, CDMX, México	-99.1886749	19.4846606
1078	DIF200301790493	Ciudad de México	Cuajimalpa de Morelos	Cuajimalpa	Cuajimalpa, Ciudad de México, CDMX, México	-99.2993504	19.3557507
1079	DIF200301790493	Ciudad de México	Iztapalapa	Iztapalapa	Iztapalapa, Ciudad de México, CDMX, México	-99.0532159	19.342083
1080	DIF200301790493	Ciudad de México	Milpa Alta	AA Milpa Alta	Villa Milpa Alta, 12000 Villa Milpa Alta, CDMX, México	-99.0267076	19.1942041
1081	DIF200301790493	Ciudad de México	Álvaro Obregón	Álvaro Obregón	Álvaro Obregón, CDMX, México	-99.2267067	19.3605334
1082	DIF200301790493	Ciudad de México	Tlalpan	Tlalpan	Tlalpan, CDMX, México	-99.2114234	19.2790911
1083	DIF200301790493	Ciudad de México	Venustiano Carranza	Venustiano Carranza	Venustiano Carranza, Ciudad de México, CDMX, México	-99.0949899	19.4306069
1084	DIF200301791477	Ciudad de México	Cuauhtémoc	Cuauhtémoc	Calle Republica de Cuba 43, Centro Histórico de la Cdad. de México, Centro, Cuauhtémoc, 06000 Centro, CDMX, México	-99.1374683	19.4372945



#	FOLIO	ESTADO	MUNICIPIO	LOCALIDAD	DIRECCION	LONGITUD	LATITUD
1085	DIF200301788565	Ciudad de México	Tlalpan	Tlalpan	Av. San Fernando 84, Tlalpan Centro I, Tlalpan, 14050 Ciudad de México, CDMX, México	-99.16611671	19.29158031
1086	DIF200301788648	Ciudad de México	Tlalpan	Tlalpan	Av. San Fernando 84, Tlalpan Centro I, Tlalpan, 14050 Ciudad de México, CDMX, México	-99.1660738	19.29137778
1087	DIF200301790579	Ciudad de México	Azcapotzalco	Azcapotzalco	Azcapotzalco, Ciudad de México, CDMX, México	-99.1886749	19.4846606
1088	DIF200301790579	Ciudad de México	Cuauhtémoc	Cuauhtémoc	Cuauhtémoc, Ciudad de México, CDMX, México	-99.1495107	19.4356338
1089	DIF200301790579	Ciudad de México	Gustavo A. Madero	Gustavo A. Madero	Gustavo A. Madero, Ciudad de México, CDMX, México	-99.1236134	19.4873329
1090	DIF200301790579	Ciudad de México	Iztapalapa	Iztapalapa	Iztapalapa, Ciudad de México, CDMX, México	-99.0532159	19.342083
1091	DIF200301790579	Ciudad de México	Tlalpan	Tlalpan	Tlalpan, CDMX, México	-99.2114234	19.2790911
1092	DIF200301787779	Ciudad de México	Álvaro Obregón	Álvaro Obregón	Calz. Minas de Arena, Acueducto, Ciudad de México, CDMX, México	-99.2019876	19.398262
1093	DIF200301790847	Ciudad de México	Iztacalco	Iztacalco	Iztacalco, Ciudad de México, CDMX, México	-99.0976808	19.3948036
1094	DIF200301790847	Ciudad de México	Iztacalco	Iztacalco	Av. Té, Granjas México, Ciudad de México, CDMX, México	-99.0931168	19.3956564
1095	DIF200301790847	Ciudad de México	Iztacalco	Iztacalco	Eje 4 Ote. Avenida Rio Churbusco & Av. Té, Ex-Ejido de la Magdalena Mixhuca, 08010 Ciudad de México, CDMX, México	-99.0878594	19.3922695
1096	DIF200301791806	Ciudad de México	Gustavo A. Madero	Gustavo A. Madero	Iturbide 26d, Villa Gustavo A. Madero, Gustavo A. Madero, 07050 Ciudad de México, CDMX, México	-99.11343813	19.48294822
1097	DIF200301787963	Ciudad de México	Tláhuac	Tláhuac	Av. Tlahuac, Los Olivos, Ciudad de México, CDMX, México	-99.0587943	19.3039455
1098	DIF200301787963	Ciudad de México	Iztapalapa	Iztapalapa	Eje 3 Ote, Escuadrón 201, Ciudad de México, CDMX, México	-99.1098326	19.3634958
1099	DIF200301790901	Ciudad de México	Venustiano Carranza	Venustiano Carranza	Venustiano Carranza, Ciudad de México, CDMX, México	-99.0949899	19.4306069
1100	DIF200301790901	Ciudad de México	Iztapalapa	Iztapalapa	Iztapalapa, Ciudad de México, CDMX, México	-99.0532159	19.342083
1101	DIF200301790901	Ciudad de México	Iztacalco	Iztacalco	Iztacalco, Ciudad de México, CDMX, México	-99.0976808	19.3948036
1102	DIF200301790908	Ciudad de México	Tláhuac	Tláhuac	Av. Tlahuac 13300, Santa Ana Centro, Tláhuac, 13300 Ciudad de México, CDMX, México	-99.0399685	19.2964664
1103	DIF200301788050	Ciudad de México	Cuajimalpa de Morelos	Cuajimalpa De Morelos	Chamixto 112, Zentlapatl, Cuajimalpa de Morelos, 05010 Ciudad de México, CDMX, México	-99.3080767	19.3493885



#	FOLIO	ESTADO	MUNICIPIO	LOCALIDAD	DIRECCION	LONGITUD	LATITUD
1104	DIF200401797933	Ciudad de México	Gustavo A. Madero	Gustavo A. Madero	CALLE COMETA COLONIA CUAUTEPEC BARRIO ALTO, 07100 GUSTAVO A. MADERO, GUSTAVO A. MADERO CIUDAD DE MÉXICO ENTRE CALLE HACIENDA LAURELES Y CALLE HACIENDA DE LA ESCALERA, CALLE TLACAELEL CONSTRUCCION DE GRANJA INTEGRAL SOSTENIBLE E CALLE TERCERA CERRADA I. RHIN AMSTERDAM VILLA DE LA HOZ VILLA JIMENA, VILLA ESPAÑA Y VILLA IBAÑEZ COLONIA DESARROLLO URBANO QUETZALCOATL, 09700 IZTAPALAPA, IZTAPALAPA CIUDAD DE MÉXICO	-99.14116606	19.56007016
1105	DIF200401817285	Ciudad de México	Iztapalapa	Iztapalapa	ENTRE CALLE CANAL HOUSTON Y CALLE CANAL COBL AVENIDA LAS TORRES CALLE 3 CALLE 7, CALLE 8, AVENIDA 3 PONIENTE, AVENIDA 1 PONIENTE COLONIA CHINAMPAC DE JUÁREZ, 09208 IZTAPALAPA, IZTAPALAPA CIUDAD DE MÉXICO ENTRE AVENIDA 5 Y PERIFERICO ANILLO, AVENIDA 8 AVENIDA LAS TORRES CA	-99.04897525	19.32836727
1106	DIF200401817297	Ciudad de México	Iztapalapa	Iztapalapa	CALLE MAPIMI COLONIA VALLE GÓMEZ, 06240 CUAUHTÉMOC, CUAUHTÉMOC CIUDAD DE MÉXICO ENTRE CALLE PLOMO Y CALLE CTO INTERIOR, CALLE PEÑOLES VIALIDADES SECUNDARIAS DE LA COLONIA VALLE GOMEZ VANADIO ZINC IRIDIO PLO,O, PLATINO, FC HIDAL	-99.05119981	19.36472043
1107	DIF200401817655	Ciudad de México	Cuauhtémoc	Cuauhtémoc	ANDADOR SAMUEL GOMPERS CERRADA MELCHOR OCAMPO CALLE IGNACIO L. VALLARTA COLONIA JACARANDAS, 09280 IZTAPALAPA, IZTAPALAPA CIUDAD DE MÉXICO ENTRE CALLE MIGUEL HIDALGO Y AVENIDA REVOLUCIÓN SOCIAL, ANDADOR SAMUEL GOMPERS CERRADA	-99.12526784	19.45894977
1108	DIF200401817656	Ciudad de México	Iztapalapa	Iztapalapa	CALLE ENRIQUE CONTEL 21 DE MARZO DE 1860, GRAN DÉCADA NACIONAL COLONIA UNIDAD EJÉRCITO CONSTITUCIONALISTA, 09220 IZTAPALAPA, IZTAPALAPA CIUDAD DE MÉXICO ENTRE CALZADA IGNACIO ZARAGOZA Y AVENIDA TELECOMUNICACIONES, CALLE ENRIQ	-99.05275372	19.34466399
1109	DIF200401817658	Ciudad de México	Iztapalapa	Iztapalapa	CALLE QUÉTZAL CERRADA DE GALA CALLE MIGUEL HIDALGO AVENIDA MIGUEL HIDALGO SEGUNDA DE MIGUEL HIDALGO CALLE FAISAN BARRIO SAN MIGUEL, 09360 IZTAPALAPA, IZTAPALAPA CIUDAD DE MÉXICO ENTRE EJE VIAL 8 SUR ERMITA IZTAPALAPA Y CALLE TOR	-99.04491834	19.38832076
1110	DIF200401817664	Ciudad de México	Iztapalapa	Iztapalapa	CALLE 39 AVENIDA 2 CALLE 35 CALLE 33 UNIDAD HABITACIONAL SANTA CRUZ MEYEHUALCO, 09290 IZTAPALAPA, IZTAPALAPA CIUDAD DE MÉXICO ENTRE AVENIDA SANTA CRUZ MEYEHUALCO Y EJE VIAL 8 SUR ERMITA IZTAPALAPA, CALLE 31 CALLE 39 AVENIDA 2 C	-99.07325148	19.35217522
1111	DIF200401817668	Ciudad de México	Iztapalapa	Iztapalapa		-99.04044951	19.34714155



#	FOLIO	ESTADO	MUNICIPIO	LOCALIDAD	DIRECCION	LONGITUD	LATITUD
1112	DIF200401817967	Ciudad de México	Iztapalapa	Iztapalapa	CALLE ANILLO PERIFÉRICO CANAL DE SAN JUAN AVENIDA TELECOMUNICACIONES COLONIA CHINAMPAC DE JUÁREZ, 09208 IZTAPALAPA, IZTAPALAPA CIUDAD DE MÉXICO ENTRE CERRADA FUERZA Y UNIDAD Y PROLONGACION PLUTARCO ELIAS CALLES, AVENIDA 25 DE SE	-99.05780769	19.37911272
1113	DIF200401817971	Ciudad de México	Iztapalapa	Iztapalapa	AVENIDA GENERALÍSIMO MORELOS Y AVENIDA SENTIMIENTOS DE LA NACIÓN COLONIA ERMITA ZARAGOZA, 09180 IZTAPALAPA, IZTAPALAPA CIUDAD DE MÉXICO ENTRE CALZADA IGNACIO ZARAGOZA Y CALLE M. BUSTAMANTE, CALLE TEMASLACA AVENIDA GENERALÍSIMO	-99.00469581	19.36519855
1114	DIF200401817978	Ciudad de México	Iztapalapa	Iztapalapa	AVENIDA TLÁHUAC CINEMATOGRAFISTAS AV 11 CINEMATOGRAFOS CINE MEXICANO COLONIA BENITO JUÁREZ, 09859 IZTAPALAPA, IZTAPALAPA CIUDAD DE MÉXICO ENTRE AVENIDA 11 Y CALLE TÉCNICO Y MANUALES, AVENIDA TLÁHUAC VIALIDADES A BACHEAR AVENIDA	-99.08624321	19.31857502
1115	DIF200401817980	Ciudad de México	Iztapalapa	Iztapalapa	EJE VIAL 5 SUR PROLONGACIÓN MARCELINO BUENDÍA COLONIA CHINAMPAC DE JUÁREZ, 09208 IZTAPALAPA, IZTAPALAPA CIUDAD DE MÉXICO ENTRE CALLE CADENA AZUL Y CALLE 12, EJE VIAL 5 SUR PROLONGACIÓN MARCELINO BUENDÍA	-99.05188141	19.3739356
1116	DIF200401817982	Ciudad de México	Iztapalapa	Iztapalapa	CALLE CAMINO REAL A SAN LORENZO JAVIER MINA SABINO FRESNO PIRULES FUNDICIÓN COLORINES ALTINIA JONOTE CIRCONIO Y OLIVO COLONIA EL MANTO, 09830 IZTAPALAPA, IZTAPALAPA CIUDAD DE MÉXICO ENTRE CALLE FUNDICIÓN Y CALLE JAVIER MINA, CAL	-99.0818763	19.35124002
1117	DIF200401818335	Ciudad de México	Iztapalapa	Iztapalapa	CALLE MAÍZ TRIGO, LÁZARO CARDENAS, MINA DE PLATA, CÁNCER, DALIA, GRANADA, AVENIDA PRIMAVERA, CERRADA DE TRÉBOL, CERRADA ARTEMISA COLONIA XALPA, 09640 IZTAPALAPA, IZTAPALAPA CIUDAD DE MÉXICO ENTRE EJE VIAL 8 SUR CALZADA ERMITA IZ	-99.01771417	19.34501921
1118	DIF200401818337	Ciudad de México	Iztapalapa	Iztapalapa	CALLE ESPAÑA MONZÓN LEBRIJA YELLA Y AV TLÁHUAC COLONIA GRANJAS ESTRELLA, 09880 IZTAPALAPA, IZTAPALAPA CIUDAD DE MÉXICO ENTRE CIRCUITO BAHAMAS Y CALLE ORIÓN, AVENIDA TLÁHUAC CALLE ESPAÑA MONZÓN LEBRIJA YELLA Y AV TLÁHUA	-99.08593837	19.3233344
1119	DIF200401818339	Ciudad de México	Iztapalapa	Iztapalapa	CALLE ALMENDRA BILBAO MONTES SIPRESES Y EL EJE HIDALGO COLONIA SAN JUAN XALPA, 09850 IZTAPALAPA, IZTAPALAPA CIUDAD DE MÉXICO ENTRE AVENIDA HIDALGO Y CALLE NAUTLA, CALLE LOS OLIVOS CALLE ALMENDRA BILBAO MONTES SIPRESES Y EL EJE	-99.08883735	19.33118129



#	FOLIO	ESTADO	MUNICIPIO	LOCALIDAD	DIRECCION	LONGITUD	LATITUD
1120	DIF200401818355	Ciudad de México	Iztapalapa	Iztapalapa	AVENIDA TLÁHUAC Y CÁRTAGO COLONIA LOMAS ESTRELLA, 09890 IZTAPALAPA, IZTAPALAPA CIUDAD DE MÉXICO ENTRE CALLE TIBERIADES Y CALLE CRUZADO, CALLE CÁRTAGO AVENIDA TLÁHUAC Y CÁRTAGO Y DENTRO DE UNIDAD HABITACIONAL	-99.09450268	19.32048206
1121	DIF200401818357	Ciudad de México	Iztapalapa	Iztapalapa	AVENIDA HIDALGO Y BILBAO COLONIA SAN JUAN XALPA, 09850 IZTAPALAPA, IZTAPALAPA CIUDAD DE MÉXICO ENTRE AVENIDA 11 Y CALLE PROLONGACIÓN OLIVOS, AVENIDA HIDALGO AVENIDA HIDALGO Y BILBAO	-99.08489714	19.3286522
1122	DIF200401818701	Ciudad de México	Iztapalapa	Iztapalapa	CALLE MANUEL ACUÑA PALMITAS PIÑON FRAMBRUESAS M. BALTAZAR EL RANCHITO CONSEJO URBANO AV. JOSÉ LÓPEZ PORTILLO RAFAEL DOMÍNGUEZ ALFONSO DEL RÍO ANTONIO CASTRO TURITZO Y PLATA COLONIA PALMITAS, 09670 IZTAPALAPA, IZTAPALAPA CIUDAD DE CALLE FRANCISCO SANTIAGO 17 MANZANA INTERIOR LOTE COLONIA SANTA CECILIA, 13010 TLÁHUAC, TLÁHUAC CIUDAD DE MÉXICO ENTRE CALLE ENRIQUE LOMBARDO Y CALLE FELIPE LARIOS, ENTRE CALLES ESQUINA ENRIQUE LOMBARDO Y FELIPE LARIOS COMO R	-99.0243543	19.33189422
1123	DIF200401815975	Ciudad de México	Tláhuac	Tláhuac	CALLE JACARANDA COLONIA CERRILLOS TERCERA SECCIÓN, 16780 XOCHIMILCO, XOCHIMILCO CIUDAD DE MÉXICO ENTRE CALLE LAS FLORES Y , CERRADA MARTIRES DE RIO BLANCO EL POZO DE ABSORCIÓN DE PROYECTO SE UBICA EN LA CALLE JACARANDA ESQUINA	-99.01848254	19.24943509
1124	DIF200401816329	Ciudad de México	Xochimilco	Xochimilco	CALLE FRANCISCO I. MADERO COLONIA SANTA MARÍA NATIVITAS, 16450 XOCHIMILCO, XOCHIMILCO CIUDAD DE MÉXICO ENTRE CALLE TEPEYELA Y , CALLE CAMINO VIEJO A SANTA CRUZ AV. BENITO JUAREZ Y CAMINO VIEJO A SAN LORENZO ATEMOAYA	-99.09125658	19.24503668
1125	DIF200401816338	Ciudad de México	Xochimilco	Xochimilco	CALLE EMILIANO ZAPATA COLONIA SANTA MARÍA AZTAHUACÁN, 09570 IZTAPALAPA, IZTAPALAPA CIUDAD DE MÉXICO ENTRE CALLE PLAN DE AYALA Y CALLE 20 DE NOVIEMBRE, EMILIANO ZAPATA ENTRE PLAN DE AYALA Y 20 DE NOVIEMBRE COLONIA SANTA MARÍA	-99.03154728	19.35759543
1126	DIF200401816685	Ciudad de México	Iztapalapa	Iztapalapa	CALLE DEL ROSAL 30 MZ INTERIOR LT 15 COLONIA MALACATES, 07119 GUSTAVO A. MADERO, GUSTAVO A. MADERO CIUDAD DE MÉXICO ENTRE CALLE AMAPOLAS Y CALLE ABELARDO RODRIGUEZ, SE ENCUENTRA ENTRE CALLE AMAPOLAS Y CALLE ABELARDO RODRIGUEZ	-99.13326824	19.57748037
1127	DIF200401816694	Ciudad de México	Gustavo A. Madero	Gustavo A. Madero	CALLE CAMINO A LOS REYES COLONIA LOS REYES CULHUACÁN, 09840 IZTAPALAPA, IZTAPALAPA CIUDAD DE MÉXICO ENTRE CALLE TEZOZÓMOC Y CALLE TLÁHUAC, CALLE 5 DE MAYO CALLE CAMINO A LOS REYES, COLONIA LOS REYES CULHUACÁN CP. 09840 IZTAPALA	-99.1069188	19.3429194
1128	DIF200401817305	Ciudad de México	Iztapalapa	Iztapalapa			



#	FOLIO	ESTADO	MUNICIPIO	LOCALIDAD	DIRECCION	LONGITUD	LATITUD
1129	DIF200401817314	Ciudad de México	Iztapalapa	Iztapalapa	CALLE PLAYA MOCAMBO PLAYA CALETA PLAYA CONDESA PLAYA ROQUETA, PUERTO ORO, PUERTO ACAPULCO, PUERCO ESCONDIDO, TEHUALKI, PUERTO VILLA PODER, PLAYA GRANDE, CAMINO A LA ERA, CAMINO AL PROGRESO, CALLE A, JAMAICA, P. SAN PABLO, PINO SUÁ	-99.04511496	19.3175113
1130	DIF200401817678	Ciudad de México	Iztapalapa	Iztapalapa	CALLE RADIODIFUSORA COLONIA CHINAMPAC DE JUÁREZ, 09208 IZTAPALAPA, IZTAPALAPA CIUDAD DE MÉXICO ENTRE EJE VIAL 5 SUR MARCELINO BUENDÍA Y CALLE CADENA AZUL, CALLE RADIODIFUSORA	-99.0535712	19.37241016
1131	DIF200401818000	Ciudad de México	Iztapalapa	Iztapalapa	EJE VIAL EJE 5 SUR PROLONGACIÓN MARCELINO BUENDÍA COLONIA CHINAMPAC DE JUÁREZ, 09208 IZTAPALAPA, IZTAPALAPA CIUDAD DE MÉXICO ENTRE AVENIDA TELECOMUNICACIONES Y CALLE CADENA AZUL, EJE VIAL EJE 5 SUR PROLONGACIÓN MARCELINO BUEN	-99.05577199	19.37471836
1132	DIF200401818004	Ciudad de México	Iztapalapa	Iztapalapa	AVENIDA MORELOS ALDAMA CALZADA IGNACIO ZARAGOZA LÁZARO CÁRDENAS CONSTITUCIÓN CALLE 16 DE SEPTIEMBRE 5 DE MAYO MATAMOROS CERRADA MATAMOROS ARBOL SOLO SAN MIGUEL PRIMERA CALLE SUR YAUTEPEC AVENIDA LAS PALMAS COLONIA SANTA MARÍA AZTA	-99.02460642	19.34729621
1133	DIF200401818010	Ciudad de México	Iztapalapa	Iztapalapa	EJE VIAL 5 SUR PROLONGACIÓN MARCELINO BUENDÍA RADIODIFUSORA COLONIA CHINAMPAC DE JUÁREZ, 09208 IZTAPALAPA, IZTAPALAPA CIUDAD DE MÉXICO ENTRE CALLE CADENA AZUL Y AVENIDA ANILLO PERIFERICO CANAL DE SAN JUAN, EJE VIAL 5 SUR PROL	-99.05415153	19.37323445
1134	DIF200401818012	Ciudad de México	Iztapalapa	Iztapalapa	AVENIDA TÉCNICOS Y MANUALES COLONIA LOMAS ESTRELLA, 09890 IZTAPALAPA, IZTAPALAPA CIUDAD DE MÉXICO ENTRE CALLE CINE MEXICANO Y CALLE CINEMATOGRAFOS TÉCNICOS Y MANUALES, AVENIDA TÉCNICOS Y MANUALES	-99.09099076	19.31621766
1135	DIF200401818363	Ciudad de México	Iztapalapa	Iztapalapa	CALLE MAÍZ TRIGO COLONIA XALPA, 09640 IZTAPALAPA, IZTAPALAPA CIUDAD DE MÉXICO ENTRE CALLE FRIJOL Y AVENIDA PRIMAVERA, EJE VIAL 8 SUR CALZADA ERMITA IZTAPALAPA CALLE MAÍZ, TRIGO, COLONIA XALPA CP. 09640 IZTAPALAPA CIUDAD DE MÉXI	-99.01668436	19.34880685
1136	DIF200401818365	Ciudad de México	Iztapalapa	Iztapalapa	CALLE CAMINO REAL RINCONADA SAN MIGUEL CAMPANILLAS, DALIA, CEDRO, AZUCENA, MIRAFLORES, CDA DE LAS ROSAS, AV. DE LOS POZOS, AV. SAN MIGUEL, 2DO. RETORNO SAN MIGUEL, COLIBCOLIMA, CHABANO, AV. SONORA, BUENAVISTA, FORTALEZA SAN CARLOS, TORRE EIFFEL	-99.03104204	19.332325



#	FOLIO	ESTADO	MUNICIPIO	LOCALIDAD	DIRECCION	LONGITUD	LATITUD
1137	DIF200401818371	Ciudad de México	Iztapalapa	Iztapalapa	AVENIDA LUTECIA TÉCNICOS Y MANUALES JOSE MARIA MORELOS COLONIA LOMAS ESTRELLA, 09890 IZTAPALAPA, IZTAPALAPA CIUDAD DE MÉXICO ENTRE CALLE SIRACUSA Y CALLE TÉCNICOS Y MANUALES, CALLE TLÁHUAC AVENIDA LUTECIA TÉCNICOS Y MANUALES JO	-99.09072208	19.31922319
1138	DIF200401814792	Ciudad de México	Tláhuac	Tláhuac	CALLE VELINO M. PRESA 85 MANZANA INTERIOR LT 6 COLONIA SAN JOSÉ, 13020 TLÁHUAC, TLÁHUAC CIUDAD DE MÉXICO ENTRE CALLE FAROLITO Y CALLE JUVENTINO ROSAS, SE LOCALIZA ENTRE CALLE FAROLITO Y CALLE JUVENTINO ROSAS	-98.99649781	19.27221218
1139	DIF200401815275	Ciudad de México	Iztapalapa	Iztapalapa	AVENIDA 2 CALLE 63 CALLE 61 CALLE 59 CALLE 51 CALLE 45 COLONIA SANTA CRUZ MEYEHUALCO, 09290 IZTAPALAPA, IZTAPALAPA CIUDAD DE MÉXICO ENTRE CALZADA ERMITA IZTAPALAPA Y AVENIDA 4, CALLE 63 Y CALLE 45 AV 2 CALLE 63 CALLE 61 CALLE 5	-99.04509602	19.34420157
1140	DIF200401815991	Ciudad de México	Tláhuac	Tláhuac	CALLE MAR DE LOS NUBLADOS 31 MANZANA INTERIOR LT 8 COLONIA SELENE, 13420 TLÁHUAC, TLÁHUAC CIUDAD DE MÉXICO ENTRE CALLE VALLE ALPINO Y CALLE CRÁTER TYCHO, SE LOCALIZA ENTRE CALLE VALLE ALPINO Y CALLE CRÁTER TYCHO COMO REFERENC	-99.00317542	19.2836786
1141	DIF200401815997	Ciudad de México	Tláhuac	Tláhuac	CALLE ADOLFO UNDA 681 MANZANA INTERIOR LOTE COLONIA LA CONCHITA ZAPOTITLÁN, 13360 TLÁHUAC, TLÁHUAC CIUDAD DE MÉXICO ENTRE CALLE AGUSTÍN ROMERO Y CALLE SANTIAGO FERNÁNDEZ, SE ENCUENTRA ENTRE CALLES AGUSTÍN ROMERO Y SANTIAGO FE	-99.03934178	19.28606272
1142	DIF200401816344	Ciudad de México	Miguel Hidalgo	Miguel Hidalgo	CALLE GENERAL RINCON GALLARDO 173 A INTERIOR 3 SN COLONIA DANIEL GARZA, 11830 MIGUEL HIDALGO, MIGUEL HIDALGO CIUDAD DE MÉXICO ENTRE CALLE GENERAL JUAN VILLEGAS Y PRIVADA JOSÉ MORÁN, CALLE GENERAL JOSE MORAN PREDIO UBICADO EN CA	-99.19596885	19.40785222
1143	DIF200401816346	Ciudad de México	Xochimilco	Xochimilco	CALLE EJIDO COLONIA SANTA CRUZ XOCHITEPEC, 16100 XOCHIMILCO, XOCHIMILCO CIUDAD DE MÉXICO ENTRE AVENIDA COMERCIO Y , CALLE XOCHIMILCO PARALELA A AVENIDA XOCHITEPEC	-99.13096322	19.2568796
1144	DIF200401816359	Ciudad de México	Xochimilco	Xochimilco	CALLE TENYOA COLONIA LA ASUNCIÓN, 16040 XOCHIMILCO, XOCHIMILCO CIUDAD DE MÉXICO ENTRE CALLE INFIERNITO Y CALLE BODOQUEPA, LA OBRA SE REALIZARA EN LA CALLE TENYOA BODOQUEPA E INFIERNITO EN LA COLONIA ASUNCION DE LA LOCALIDAD D	-99.10386618	19.26994571



#	FOLIO	ESTADO	MUNICIPIO	LOCALIDAD	DIRECCION	LONGITUD	LATITUD
1145	DIF200401816361	Ciudad de México	Xochimilco	Xochimilco	CALLE YUCATÁN BARRIO LA ASUNCIÓN, 16040 XOCHIMILCO, XOCHIMILCO CIUDAD DE MÉXICO ENTRE CALLE SEGUNDA PRIVADA DE YUCATAN Y , LA ESCLUSA SE UBICA EN EL CANAL NACIONAL EN CALLE YUCATÁN ESQUINA CON SEGUNDA PRIVADA DE YUCATAN. EL	-99.10515198	19.26895162
1146	DIF200401816363	Ciudad de México	Xochimilco	Xochimilco	CALLE CANAL NACIONAL AMECAMECA COLONIA SAN ISIDRO, 16739 XOCHIMILCO, XOCHIMILCO CIUDAD DE MÉXICO ENTRE CALLE ZACAPAN Y , CALLEJON AQUILES SERDAN EL CÁRCAMO DE BOMBEO SE UBICA EN LA CALLE CANAL NACIONAL AMECAMECA ESQUINA CON CA	-99.01399793	19.25850956
1147	DIF200401816702	Ciudad de México	Iztapalapa	Iztapalapa	CALLE 57 COLONIA SANTA CRUZ MEYEHUALCO, 09290 IZTAPALAPA, IZTAPALAPA CIUDAD DE MÉXICO ENTRE AVENIDA SAMUEL GOMPERS Y AVENIDA 10, CALLE 57 ENTRE AVENIDA SAMUEL GOMPERS Y AVENIDA 10	-99.04518287	19.34957876
1148	DIF200401816704	Ciudad de México	Iztapalapa	Iztapalapa	COLONIA SANTA CRUZ MEYEHUALCO, CP. 09290 IZTA CALLE LIRIO COLONIA LOS ÁNGELES APANOAYA, 09710 IZTAPALAPA, IZTAPALAPA CIUDAD DE MÉXICO ENTRE EJE VIAL EJE 8 SUR ERMITA IZTAPALAPA Y AVENIDA FERROCARRIL SAN RAFAEL, CALLE LIRIO ENTRE ERMITA IZTAPALAPA Y SAN RAFAEL FERROCARRIL	-99.05922053	19.34328332
1149	DIF200401816713	Ciudad de México	Gustavo A. Madero	Gustavo A. Madero	CERRADA ABELARDO RODRIGUEZ 25 MZ INTERIOR LT 5 COLONIA MALACATES, 07119 GUSTAVO A. MADERO, GUSTAVO A. MADERO CIUDAD DE MÉXICO ENTRE CALLE ABELARDO RODRIGUEZ Y CALLE DEL ROSAL, SE LOCALIZA ENTRE CALLE ABELARDO RODRIGUEZ Y CALL	-99.13359302	19.5780869
1150	DIF200401816715	Ciudad de México	Iztapalapa	Iztapalapa	CALLE GUADALUPE VICTORIA EMILIANO ZAPATA, ABRAHAM GONZÁLEZ Y AVENIDA MÉXICO COLONIA SANTA MARÍA AZTAHUACÁN, 09570 IZTAPALAPA, IZTAPALAPA CIUDAD DE MÉXICO ENTRE AVENIDA CIRCUNVALACIÓN Y CALLE OTILIO MONTAÑO Y CALLE MANUEL AVILA C	-99.02620129	19.35852842
1151	DIF200401817075	Ciudad de México	Xochimilco	Xochimilco	CALLE MONTE ALTO COLONIA SAN LUCAS XOCHIMANCA, 16300 XOCHIMILCO, XOCHIMILCO CIUDAD DE MÉXICO ENTRE CALLE MONTE MORELOS PTE. Y , LA OBRA SE REALIZARA EN LA ESCUELA UBICADA EN LA COLONIA SAN LUCAS XOCHIMANCA EN LA CALLE MONTE	-99.11284577	19.24250585
1152	DIF200401817080	Ciudad de México	Iztapalapa	Iztapalapa	CALLE CENTENO GANADEROS, AVENA, CALZADA DE LA VIGA COLONIA GRANJAS ESMERALDA, 09810 IZTAPALAPA, IZTAPALAPA CIUDAD DE MÉXICO ENTRE CALLE CENTENO Y CALZADA DE LA VIGA, CALLE GANADEROS CALLE CENTENO GANADEROS, AVENA, CALZADA DE LA	-99.11921185	19.35416658



#	FOLIO	ESTADO	MUNICIPIO	LOCALIDAD	DIRECCION	LONGITUD	LATITUD
1153	DIF200401817086	Ciudad de México	Iztapalapa	Iztapalapa	CALLE AGUILA BLANQUINEGRA COLONIA SAN SIMÓN CULHUACÁN, 09800 IZTAPALAPA, IZTAPALAPA CIUDAD DE MÉXICO ENTRE CALLE CALLE LUNA Y CALLE JACOBO WATT, CALLE AGUILA BLANQUINEGRA ENTRE CALLE CALLE LUNA Y CALLE JACOBO WATT COLONIA SAN	-99.10195162	19.33591445
1154	DIF200401817088	Ciudad de México	Iztapalapa	Iztapalapa	CALLE BENITO MIRANDA ANTONIO VIVIANO HONORATO LEAL PE NICOLÁS SAUCEDO 3ERA. CERRADA AGUSTÍN MELGAR. AGUSTÍN MELGAR LEONARDO VILCHIS MIGUEL MORO PLAN DE AYALA CLAUDIO CHINO 2DA. JUAN ESCUTIA, PRIVADA JUAN DE LA BARRERA HERMENEGILDO	-99.05074136	19.33556131
1155	DIF200401817334	Ciudad de México	Iztapalapa	Iztapalapa	CALLE EDUARDO BRANLEY EMILIO BERLINER HERMANOS WRIGHT RENATO LAENNEC, EJERCITO NACIONAL, SAMUEL F. B. MORSE COLONIA FUEGO NUEVO, 09800 IZTAPALAPA, IZTAPALAPA CIUDAD DE MÉXICO ENTRE CALLE INSTITUTO NACIONAL Y CALLE HERMANOS WRIGH	-99.10575706	19.33288315
1156	DIF200401817342	Ciudad de México	Iztapalapa	Iztapalapa	CALLE ANTONIO ANCONAN CALLE AVILES CALLE FROYLAN C. MANJARREZ Y CALLE INGENIERO RAFAEL CURIEL COLONIA CONSTITUCIÓN DE 1917, 09260 IZTAPALAPA, IZTAPALAPA CIUDAD DE MÉXICO ENTRE CALLE AMADOR AGUIRRE Y CALLE CARLOS RAMÍREZ LLACA, C	-99.06628177	19.34890114
1157	DIF200401817704	Ciudad de México	Iztapalapa	Iztapalapa	CALLE CERRADA DEL ISSSTE ENRIQUE CONTEL, EMILIO AZCARRAGA VIDAURRETA COLONIA CHINAMPAC DE JUÁREZ, 09208 IZTAPALAPA, IZTAPALAPA CIUDAD DE MÉXICO ENTRE CALZADA IGNACIO ZARAGOZA Y CALLE 21 DE MARZO DE 1860, CALLE CERRADA DEL ISS AVENIDA SAMUEL GOMPERS CALLE GONZÁLEZ CAMARENA AVENIDA	-99.04116325	19.38621064
1158	DIF200401817708	Ciudad de México	Iztapalapa	Iztapalapa	GENARO ESTRADA CALLE 71 CALLE LIC. ISIDRO FABELA CALLE LUIS CABRERA COLONIA JACARANDAS, 09280 IZTAPALAPA, IZTAPALAPA CIUDAD DE MÉXICO ENTRE EJE VIAL 8 SUR CALZADA ERMITA IZT	-99.04994068	19.34661147
1159	DIF200401817717	Ciudad de México	Iztapalapa	Iztapalapa	CALLE 31 CALLE 25 CALLE 23 UNIDAD HABITACIONAL SANTA CRUZ MEYEHUALCO, 09290 IZTAPALAPA, IZTAPALAPA CIUDAD DE MÉXICO ENTRE AVENIDA SANTA CRUZ MEYEHUALCO Y CALZADA EJE 8 SUR ERMITA IZTAPALAPA, CALLE 21 CALLE 31 CALLE 25 CALLE 23	-99.03779826	19.34652114
1160	DIF200401817719	Ciudad de México	Iztapalapa	Iztapalapa	CALLE TORRES QUINTERO BARRIO SAN MIGUEL, 09360 IZTAPALAPA, IZTAPALAPA CIUDAD DE MÉXICO ENTRE CALLE GENERAL RAUL HERRERA Y CALLE EL GAVILAN, CALLE TORRES QUINTERO	-99.07676314	19.3598604



#	FOLIO	ESTADO	MUNICIPIO	LOCALIDAD	DIRECCION	LONGITUD	LATITUD
1161	DIF200401818023	Ciudad de México	Iztapalapa	Iztapalapa	AVENIDA CIRCUNVALACIÓN CERRADA ALAMOS CIPRES ALAMOS FELIPE ÁNGELES DEL LLANO VALENTÍN GÓMEZ FARIÁS LEONA VICARIO JOSEFA ORTÍZ DE DOMÍNGUEZ LÁZARO CÁRDENAS JUSTO SIERRA IGNACIO ZARAGOZA DEL LLANO MELCHOR OCAMPO CONSTITUCIÓN PUEBLO	-99.02927201	19.34803304
1162	DIF200401818029	Ciudad de México	Iztapalapa	Iztapalapa	AVENIDA TELECOMUNICACIONES AVENIDA UNIVERSIDAD COLONIA UNIDAD EJÉRCITO CONSTITUCIONALISTA, 09220 IZTAPALAPA, IZTAPALAPA CIUDAD DE MÉXICO ENTRE CALLE AERONÁUTICA Y CALLE SUPERMANZANA 1, AVENIDA TELECOMUNICACIONES Y AVENIDA UNI	-99.0514514	19.38263586
1163	DIF200401818033	Ciudad de México	Iztapalapa	Iztapalapa	CALLE SABADEL PROLONGACIÓN PROGRESO E HIDALGO COLONIA SAN JUAN XALPA, 09850 IZTAPALAPA, IZTAPALAPA CIUDAD DE MÉXICO ENTRE CALLE LOS OLIVOS Y CALLE 11, CALLE HIDALGO CALLE SABADEL PROLONGACIÓN PROGRESO E HIDALGO	-99.084985	19.33063639
1164	DIF200401818728	Ciudad de México	Iztapalapa	Iztapalapa	AVENIDA DE LAS PALMAS AVENIDA DE LAS MINAS, CALLE TRIGO, SAUCES, JOSÉ BALTAZAR, PEDRO LLAMAS, DE CUEVITA, XALPA, VEREDA 75, MAGNOLIA, CERRADA JAZMÍN, SANTA CRUZ, 5 DE FEBRERO COLONIA TENORIOS, 09680 IZTAPALAPA, IZTAPALAPA CIUDAD D	-99.01962899	19.33148814
1165	DIF200401814819	Ciudad de México	Tláhuac	Tláhuac	CALLE ADRIANA SUR COLONIA AGRÍCOLA METROPOLITANA, 13280 TLÁHUAC, TLÁHUAC CIUDAD DE MÉXICO ENTRE CALLE JACOBO LIEJA Y AVENIDA LA TURBA, SE ENCUENTRA ENTRE CALLE JACOBO LIEJA Y AV LA TURBA COMO REFERENCIA TEMPLO EL PODER DE DIO	-99.05541468	19.29088242
1166	DIF200401814829	Ciudad de México	Tláhuac	Tláhuac	AVENIDA SAN FRANCISCO COLONIA SAN FRANCISCO TLALTENCO, 13400 TLÁHUAC, TLÁHUAC CIUDAD DE MÉXICO ENTRE CALLE ANDRÉS QUINTANA ROO Y CALLE COMONFORT, SE ENCUENTRA ENTRE CALLES ANDRÉS QUINTANA ROO Y COMONFORT	-99.01494014	19.29750355
1167	DIF200401814841	Ciudad de México	Tláhuac	Tláhuac	CALLE MANDARINA COLONIA AMPLIACIÓN JOSÉ LÓPEZ PORTILLO, 13419 TLÁHUAC, TLÁHUAC CIUDAD DE MÉXICO ENTRE CALLE FRAMBUESA Y CALLE MAMEY, SE LOCALIZA ENTRE CALLE FRAMBUESA Y CALLE MAMEY	-99.02059607	19.30327933
1168	DIF200401814843	Ciudad de México	Tláhuac	Tláhuac	CALLE SEBASTIAN TREJO COLONIA LA CONCHITA ZAPOTITLÁN, 13360 TLÁHUAC, TLÁHUAC CIUDAD DE MÉXICO ENTRE CALLE LUCIANO BECERRA Y CALLE IGNACIO MOLINA, ENTRE CALLES LUCIANO BECERRA Y IGNACIO MOLINA COMO REFERENCIA SE ENCUENTRA UNA	-99.0354261	19.28897825



#	FOLIO	ESTADO	MUNICIPIO	LOCALIDAD	DIRECCION	LONGITUD	LATITUD
1169	DIF200401814849	Ciudad de México	Tláhuac	Tláhuac	CALLE LUCIANO BECERRA COLONIA LA CONCHITA ZAPOTITLÁN, 13360 TLÁHUAC, TLÁHUAC CIUDAD DE MÉXICO ENTRE CALLE FRANCISCO JIMÉNEZ Y CALLE SEBASTIÁN TREJO, SE LOCALIZA ENTRE CALLE FRANCISCO JIMÉNEZ Y CALLE SEBASTIÁN TREJO	-99.0359125	19.2895382
1170	DIF200401814858	Ciudad de México	Tláhuac	Tláhuac	CALLE ROQUE CARBAJO 181 MZ INTERIOR LOTE COLONIA SAN JOSÉ, 13020 TLÁHUAC, TLÁHUAC CIUDAD DE MÉXICO ENTRE CALLE RAFAEL CASTILLO Y CALLE ESTRELLITA, SE ENCUENTRA ENTRE CALLES RAFAEL CASTILLO Y ESTRELLITA	-98.99341273	19.27056712
1171	DIF200401815287	Ciudad de México	Miguel Hidalgo	Miguel Hidalgo	CALLE SUR 140 9 INTERIOR SN COLONIA 16 DE SEPTIEMBRE, 11810 MIGUEL HIDALGO, MIGUEL HIDALGO CIUDAD DE MÉXICO ENTRE CALLE SUR 138 Y CALLE SUR 144, CALLE PONIENTE 175 PREDIO UBICADO EN CALLE SUR 140 NÚMERO 9, COLONIA 16 DE SEPTIE	-99.20546525	19.40231163
1172	DIF200401816015	Ciudad de México	Tláhuac	Tláhuac	CALLE MAGDALENO ITA 130 MANZANA INTERIOR LOTE COLONIA LA CONCHITA ZAPOTITLÁN, 13360 TLÁHUAC, TLÁHUAC CIUDAD DE MÉXICO ENTRE CALLE IGNACIO MOLINA Y CALLE PABLO BANUET, ENTRE CALLES IGNACIO MOLINA Y PABLO BANUET COMO REFERENCIA	-99.0383451	19.28823797
1173	DIF200401816032	Ciudad de México	Tláhuac	Tláhuac	CALLE ANTONIO SIERRA 643 MANZANA INTERIOR LT 3 COLONIA LA CONCHITA ZAPOTITLÁN, 13360 TLÁHUAC, TLÁHUAC CIUDAD DE MÉXICO ENTRE CALLE LUCIANO BECERRA Y CALLE IGNACIO MOLINA, SE LOCALIZA ENTRE CALLE LUCIANO BECERRA Y CALLE IGNACI	-99.03260014	19.28907847
1174	DIF200401816369	Ciudad de México	Gustavo A. Madero	Gustavo A. Madero	CALLE SAN PEDRO 24 MZ INTERIOR LT 33 COLONIA MALACATES, 07119 GUSTAVO A. MADERO, GUSTAVO A. MADERO CIUDAD DE MÉXICO ENTRE AVENIDA TOKIO Y CALLE BLACA ESTELA PAVON, SE ENCUENTRA ENTRE CALLE BLANCA ESTELA PAVON Y AV TOKIO COMO	-99.13363242	19.5763162
1175	DIF200401816728	Ciudad de México	Xochimilco	Xochimilco	AVENIDA CARRETERA A TOPILEJO COLONIA SAN MATEO XALPA, 16800 XOCHIMILCO, XOCHIMILCO CIUDAD DE MÉXICO ENTRE CALLE PINO Y , CALZADA CARRETERA XOCHIMILCO LA PLANTA DE TRATAMIENTO DE AGUAS RESIDUALES PTAR DONDE SE REALIZARÁ EL PROY	-99.12176329	19.22421985
1176	DIF200401816734	Ciudad de México	Gustavo A. Madero	Gustavo A. Madero	CALLE DEL ROSAL 32 MZ INTERIOR LT 9 COLONIA MALACATES, 07119 GUSTAVO A. MADERO, GUSTAVO A. MADERO CIUDAD DE MÉXICO ENTRE CALLE ABELARDO RODRIGUEZ Y CALLE SAN PABLO, SE LOCALIZA ENTRE CALLE ABELARDO RODRIGUEZ Y CALLE SAN PABLO	-99.13298392	19.57757641



#	FOLIO	ESTADO	MUNICIPIO	LOCALIDAD	DIRECCION	LONGITUD	LATITUD
1177	DIF200401816736	Ciudad de México	Iztapalapa	Iztapalapa	CALLE LÁZARO CÁRDENAS E IGNACIO ZARAGOZA COLONIA SANTA MARÍA AZTAHUACÁN, 09570 IZTAPALAPA, IZTAPALAPA CIUDAD DE MÉXICO ENTRE AVENIDA CIRCUNVALACIÓN Y LÁZARO CÁRDENAS Y CALZADA IGNACIO ZARAGOZA Y EJE 8 SUR CALZADA ERMITA ZARAGOZA	-99.02784821	19.34677968
1178	DIF200401816738	Ciudad de México	Gustavo A. Madero	Gustavo A. Madero	CALLE DEL ROSAL 32 MZ INTERIOR LT 9 COLONIA MALACATES, 07119 GUSTAVO A. MADERO, GUSTAVO A. MADERO CIUDAD DE MÉXICO ENTRE CALLE ABELARDO RODRIGUEZ Y CALLE SAN PABLO, SE ENCUENTRA ENTRE CALLE ABELARDO RODRIGUEZ Y CALLE SAN PABL	-99.1329732	19.57758146
1179	DIF200401817110	Ciudad de México	Xochimilco	Xochimilco	AVENIDA MIGUEL HIDALGO COLONIA SAN GREGORIO ATLPULCO, 16600 XOCHIMILCO, XOCHIMILCO CIUDAD DE MÉXICO ENTRE AVENIDA CUAUHTEMOC Y AVENIDA LAZARO CARDENAS, EL PLANTEL ESCOLAR SE UBICA EN LA AVENIDA MIGUEL HIDALGO ENTRE LA AVENID	-99.05681248	19.25256265
1180	DIF200401817112	Ciudad de México	Iztapalapa	Iztapalapa	CALLE CEREALES MAÍZ TRIGO, MIESES, AVENIDA 5 COLONIA GRANJAS ESMERALDA, 09810 IZTAPALAPA, IZTAPALAPA CIUDAD DE MÉXICO ENTRE CALLE CENTENO Y CALLE ARNESES, CALLE GANADEROS CALLE CEREALES MAÍZ TRIGO MIESES AVENIDA 5, COLONIA GRAN	-99.11380848	19.35341229
1181	DIF200401817114	Ciudad de México	Iztapalapa	Iztapalapa	CALLE VILLA NUEVA DE LA CONDESA VILLA NUEVA ALCARDETE VILLA FRANCISCO, VILLA NUEVA DE LA REYNA, VILLA CID, VILLA SAN PEDRO, VILLA DE REYES, VILLA PROPOLZOS, VILLA DE CANES, VILLA DIEZMA, JUSTO SIERRA, VILLA CAFERATA, VILLA BRANA,	-99.03923457	19.3304746
1182	DIF200401817346	Ciudad de México	Iztapalapa	Iztapalapa	AVENIDA PLAN DE AYALA Y CALLE PLAN DE AYALA COLONIA CARLOS HANK GONZALEZ, 09700 IZTAPALAPA, IZTAPALAPA CIUDAD DE MÉXICO ENTRE CALLE MORELOS Y CALLE IGNACIO MANUEL ALTAMIRANO, AVENIDA URSULO GALVÁN AVENIDA PLAN DE AYALA Y CALLE	-99.04858127	19.33314873
1183	DIF200401817350	Ciudad de México	Iztapalapa	Iztapalapa	CALLE CENTRAL CALZADA IGNACIO ZARAGOZA, BUGAMBILIA, BUSTAMANTE, PRIMAVERA, CDA SANTA TERESA, CADETES, 2DA CDA PRIMAVERA, HIDALGO, S/N, REVOLUCIÓN, CONSTITUCIÓN DE APATZINGÁN COLONIA TEPALCATES, 09210 IZTAPALAPA, IZTAPALAPA CIUDAD	-99.05673438	19.39275333
1184	DIF200401817359	Ciudad de México	Iztapalapa	Iztapalapa	CALLE CLAVEL GIRASOL MIRAFLORES, PLAN DE AYALA Y OLMECAS COLONIA DESARROLLO URBANO QUETZALCOATL, 09700 IZTAPALAPA, IZTAPALAPA CIUDAD DE MÉXICO ENTRE CALLE VILLA SAN PABLO Y CALLE XÓLOTL, CALLE LIRIO CLAVEL GIRASOL MIRAFLORES, PLA	-99.03867261	19.3191468



#	FOLIO	ESTADO	MUNICIPIO	LOCALIDAD	DIRECCION	LONGITUD	LATITUD
1185	DIF200401817369	Ciudad de México	Iztapalapa	Iztapalapa	CALLEJON HUALQUILA SEGUNDA PRIVADA CALLE CULTURAS PREHISPÁNICAS 2DO CALLEJÓN HUALQUILA CERRADA DE LA CRUZ CALLEJÓN SAN IGNACIO CALLE ANDAMIO CALLE TICOMAN CALLE ALLENDE CERRADA DE LA CRUZ CALLE DE LA CRUZ CALLE GENERAL ANAYA PRIME	-99.10041459	19.36520117
1186	DIF200401818039	Ciudad de México	Iztapalapa	Iztapalapa	CALLE ESTACIÓN MIGRATORIA COLONIA SAN NICOLÁS TOLENTINO, 09850 IZTAPALAPA, IZTAPALAPA CIUDAD DE MÉXICO ENTRE CALLE TÉCNICOS Y MANUALES Y CALLE S/N, CALLE SUBDIRECTORES DE TÉCNICOS Y MANUALES LA REPAVIMENTACION A REALIZAR SE ENC	-99.08813933	19.31447008
1187	DIF200401818048	Ciudad de México	Iztapalapa	Iztapalapa	AVENIDA TELECOMUNICACIONES COLONIA UNIDAD EJÉRCITO CONSTITUCIONALISTA, 09220 IZTAPALAPA, IZTAPALAPA CIUDAD DE MÉXICO ENTRE AVENIDA UNIVERSIDAD Y CALLE S/N, AVENIDA TELECOMUNICACIONES	-99.05057539	19.38478807
1188	DIF200401818056	Ciudad de México	Iztapalapa	Iztapalapa	CALLE BILBAO Y AV CATARROJA COLONIA CERRO DE LA ESTRELLA, 09860 IZTAPALAPA, IZTAPALAPA CIUDAD DE MÉXICO ENTRE AVENIDA 11 Y AVENIDA CATARROJA, CALLE VERÍN CALLE BILBAO Y AV CATARROJA	-99.08086184	19.3281795
1189	DIF200401818058	Ciudad de México	Iztapalapa	Iztapalapa	CALLE REFORMA A LA SALUD REFORMA DEPORTIVA AVENIDA INSURGENTES, REFORMA SINDICAL, REFORMA POLÍTICA COLONIA REFORMA POLÍTICA, 09730 IZTAPALAPA, IZTAPALAPA CIUDAD DE MÉXICO ENTRE CALLE REFORMA ADMINISTRATIVA Y EJE VIAL 8 SUR CALZA	-99.02978167	19.34214409
1190	DIF200401818387	Ciudad de México	Iztapalapa	Iztapalapa	CALLE TARENTO COLONIA SAN ANDRÉS TETEPILCO, 09440 IZTAPALAPA, IZTAPALAPA CIUDAD DE MÉXICO ENTRE AVENIDA PRESIDENTE PLUTARCO ELÍAS CALLES Y CALLE BRETAÑA, AVENIDA AMACUZAC CALLE TARENTO COLONIA SAN ANDRÉS TETEPILCO, CP. 09440, I	-99.13360823	19.369524
1191	DIF200401818389	Ciudad de México	Iztapalapa	Iztapalapa	CALLE GEÓGRAFOS GALEANA GENERAL ANAYA, MELCHOR OCAMPO, ANTROPÓLOGOS, DIBUJANTES, ECONOMISTAS, PENALISTAS. COLONIA APATLACO, 09430 IZTAPALAPA, IZTAPALAPA CIUDAD DE MÉXICO ENTRE AVENIDA CANAL DE APATLACO Y EJE VIAL 6 SUR CARDIÓLOG	-99.1204714	19.37851754
1192	DIF200401818391	Ciudad de México	Iztapalapa	Iztapalapa	AVENIDA PRIMAVERA CALLE ADELITA, SEGUNDA CERRADA DE LAS PEÑAS, CALLE 3, CALLE 4, CALLE NARANJO COLONIA XALPA, 09640 IZTAPALAPA, IZTAPALAPA CIUDAD DE MÉXICO ENTRE CALLE OCOTE Y CALLE ROSITA ALVIREZ, CALLE 3 AVENIDA PRIMAVERA CAL	-99.01157389	19.34313251



#	FOLIO	ESTADO	MUNICIPIO	LOCALIDAD	DIRECCION	LONGITUD	LATITUD
1193	DIF200401818393	Ciudad de México	Iztapalapa	Iztapalapa	CALLE SUR 111 A SUR 109 A, SUR 111, SUR 113, AVENIDA AGUSTÍN YAÑEZ COLONIA SECTOR POPULAR, 09060 IZTAPALAPA, IZTAPALAPA CIUDAD DE MÉXICO ENTRE CALLE SUR 107 A Y CALLE ANTONIO CÁRDENAS RODRÍGUEZ, CALLE RODOLFO USIGLI CALLE SUR 1 AVENIDA JUSTO SIERRA MILTENCO CALLE JUSTO SIERRA, REFORMA CONSTITUCIONAL MEXICANA, REFORMA MINERAL, REFORMA LEGAL, AVENIDA DE LAS TORRES, REFORMA POLÍTICA COLONIA REFORMA POLÍTICA, 09730 IZTAPALAPA, IZTAPALAPA CIUDAD DE MÉXICO EN CALLE SUR 77-A SUR 77, ACUARIO, ANDRÓMEDA, SUR 73-A, SUR 73, SUR 71-A, SUR 71, SUR 69-B, SUR 69-A, SUR 69, SUR 67-A, MOISÉS SAENZ COLONIA EL PRADO, 09480 IZTAPALAPA, IZTAPALAPA CIUDAD DE MÉXICO ENTRE AVENIDA RÍO CHURUBUSCO Y AVE CALLE HOJA SECA 118 MANZANA INTERIOR LOTE COLONIA SAN JOSÉ, 13020 TLÁHUAC, TLÁHUAC CIUDAD DE MÉXICO ENTRE CALLE CARLOS MARTÍNEZ GIL Y CALLE IGNACIO FERNÁNDEZ ESPERON, SE ENCUENTRA ENTRE CALLES CARLOS MARTÍNEZ GIL Y IGNACIO FE	-99.11526002	19.36648101
1194	DIF200401818399	Ciudad de México	Iztapalapa	Iztapalapa	CALLE JACINTO ISLAS 3 MANZANA INTERIOR LOTE COLONIA LA HABANA, 13050 TLÁHUAC, TLÁHUAC CIUDAD DE MÉXICO ENTRE CALLE NICOLAS BRAVO Y , SE ENCUENTRA ENTRE CALLE NICOLÁS BRAVO COMO REFERENCIA SE ENCUENTRA LA MISCELANEA PAOLITA CALLEJON MATILDE GALICIA RIOJA 0 NÚMERO INTERIOR 0 COLONIA SAN FRANCISCO TLALTENCO, 13400 TLÁHUAC, TLÁHUAC CIUDAD DE MÉXICO ENTRE CALLE QUINTANA ROO Y AVENIDA SAN FRANCISCO TLALTENCO, SE LOCALIZA ENTRE CALLE QUINTANA ROO Y CA	-99.03399134	19.33851163
1195	DIF200401818401	Ciudad de México	Iztapalapa	Iztapalapa	CERRADA 6TA CERRADA DE PROLONGACION MIGUEL HIDALGO 10 MANZANA INTERIOR LOTE COLONIA LA HABANA, 13050 TLÁHUAC, TLÁHUAC CIUDAD DE MÉXICO ENTRE CALLE HABANA Y CALLE RAFAEL CASTILLO, ENTRE CALLES HABANA Y RAFAEL CASTILLO COMO REF	-99.13577998	19.35797161
1196	DIF200401814862	Ciudad de México	Tláhuac	Tláhuac	CALLE REFORMA AGRARIA 2 MANZANA INTERIOR LOTE COLONIA LA HABANA, 13050 TLÁHUAC, TLÁHUAC CIUDAD DE MÉXICO ENTRE CALLE CAMELIA Y CALLE JACINTO ISLAS, CAMELIA Y JACINTO ISLAS SOBRE REFORMA AGRARIA COMO REFERENCIA EL AUTO LAVADO CALLE TLALILCO 29 MANZANA INTERIOR LT 1 COLONIA AMPLIACIÓN SANTA CATARINA, 13120 TLÁHUAC, TLÁHUAC CIUDAD DE MÉXICO ENTRE CALLE LAS TORRES Y CALLE TOLTECAS, SE LOCALIZA ENTRE CALLE LAS TORRES Y CALLE SALVIARREAL	-98.9973824	19.27752366
1197	DIF200401814874	Ciudad de México	Tláhuac	Tláhuac		-98.99540829	19.26625161
1198	DIF200401814880	Ciudad de México	Tláhuac	Tláhuac		-99.01368404	19.2974601
1199	DIF200401814884	Ciudad de México	Tláhuac	Tláhuac		-98.99325716	19.26752773
1200	DIF200401814888	Ciudad de México	Tláhuac	Tláhuac		-98.99444836	19.27016458
1201	DIF200401814894	Ciudad de México	Tláhuac	Tláhuac		-98.96233789	19.31836688



#	FOLIO	ESTADO	MUNICIPIO	LOCALIDAD	DIRECCION	LONGITUD	LATITUD
1202	DIF200401816040	Ciudad de México	Tláhuac	Tláhuac	CALLE FRANCISCO LAZO 634 MANZANA INTERIOR LOTE COLONIA SANTA ANA SUR, 13300 TLÁHUAC, TLÁHUAC CIUDAD DE MÉXICO ENTRE AVENIDA TLÁHUAC Y CALLE TEÓFILO NORE, SE ENCUENTRA ENTRE CALLES AVENIDA TLÁHUAC Y TEÓFILO NORE	-99.04020119	19.2948908
1203	DIF200401816742	Ciudad de México	Gustavo A. Madero	Gustavo A. Madero	CALLE DEL ROSAL 6 MZ INTERIOR LT 9 COLONIA MALACATES, 07119 GUSTAVO A. MADERO, GUSTAVO A. MADERO CIUDAD DE MÉXICO ENTRE AVENIDA TOKIO Y CALLE ABELARDO RODRIGUEZ, SE LOCALIZA ENTRE AV TOKIO Y CALLE ABELARDO RODRIGUEZ COMO REFE	-99.13398171	19.57767244
1204	DIF200401816750	Ciudad de México	Gustavo A. Madero	Gustavo A. Madero	CALLE DEL ROSAL 6 MZ INTERIOR LT 9 COLONIA MALACATES, 07119 GUSTAVO A. MADERO, GUSTAVO A. MADERO CIUDAD DE MÉXICO ENTRE AVENIDA TOKIO Y CALLE ABELARDO RODRIGUEZ, SE ENCUENTRA ENTRE AV. TOKIO Y CALLE ABELARDO RODRIGUEZ COMO RE	-99.13391741	19.5778709
1205	DIF200401816754	Ciudad de México	Iztapalapa	Iztapalapa	AVENIDA JOSÉ LÓPEZ PORTILLO COLONIA PRESIDENTES DE MÉXICO, 09740 IZTAPALAPA, IZTAPALAPA CIUDAD DE MÉXICO ENTRE PERIFERICO ANILLO PERIFÉRICO CANAL DE GARAY Y CALLE JOAQUÍN HERRERA, JOSE LOPEZ PORTILLO ENTRE ANILLO PERIFERICO C	-99.06396882	19.33384412
1206	DIF200401816758	Ciudad de México	Gustavo A. Madero	Gustavo A. Madero	CALLE DEL ROSAL 6 MZ INTERIOR LT 9 COLONIA MALACATES, 07119 GUSTAVO A. MADERO, GUSTAVO A. MADERO CIUDAD DE MÉXICO ENTRE AVENIDA TOKIO Y CALLE SAN MIGUEL, SE LOCALIZA ENTRE AV TOKIO Y CALLE SAN MIGUEL COMO REFERENCIA HAY UNA C	-99.13392698	19.57787552
1207	DIF200401817380	Ciudad de México	Iztapalapa	Iztapalapa	CALZADA ERMITA IZTAPALAPA Y EJE 8 SUR CALLE IGNACIO MANUEL ALTAMIRANO CALLE LUCIO BLANCO Y AVENIDA INSURGENTES PUEBLO SANTA CRUZ MEYEHUALCO, 09700 IZTAPALAPA, IZTAPALAPA CIUDAD DE MÉXICO ENTRE CALLE ÚRSULO GALVÁN Y CALLE 5 DE MA	-99.04586483	19.34047359
1208	DIF200401817381	Ciudad de México	Iztapalapa	Iztapalapa	CALLE ESTRELLA COMUNICACIONES, CARLOS BOSSUT, AVENIDA TLÁHUAC, ROBERTO FULTÓN, JUAN ANTONIO GLOBERTI, AVENIDA CANAL NACIONAL COLONIA SAN ANDRÉS TOMATLÁN, 09870 IZTAPALAPA, IZTAPALAPA CIUDAD DE MÉXICO ENTRE AVENIDA CANAL NACIONAL	-99.10748204	19.33089402
1209	DIF200401817389	Ciudad de México	Iztapalapa	Iztapalapa	AVENIDA CUAUHTÉMOC NARANJA GENERAL NICOLÁS BRAVO FRAY JUAN ALMANZA REVOLUCIÓN AVENIDA CONSTITUCIÓN DE APATZINGÁN COLONIA TEPALCATES, 09210 IZTAPALAPA, IZTAPALAPA CIUDAD DE MÉXICO ENTRE CALLE SANTA TERESA Y CALZADA IGNACIO ZARAGO	-99.05226248	19.39023731



#	FOLIO	ESTADO	MUNICIPIO	LOCALIDAD	DIRECCION	LONGITUD	LATITUD
1210	DIF200401817391	Ciudad de México	Iztapalapa	Iztapalapa	AVENIDA CAMINO REAL A ZAPOTITLÁN TENOCHTITÁN XÓCHIQUETZAL COLONIA DESARROLLO URBANO QUETZALCOATL, 09700 IZTAPALAPA, IZTAPALAPA CIUDAD DE MÉXICO ENTRE CALLE YAQUI Y CALLE PLAN Y LIBERTAD, CALLE YOLIZTLAMAN CAMINO REAL A ZAPOTITL	-99.04124136	19.31768297
1211	DIF200401818060	Ciudad de México	Iztapalapa	Iztapalapa	CALLE CARRIL DE DOLORES COLONIA SAN JUAN XALPA, 09850 IZTAPALAPA, IZTAPALAPA CIUDAD DE MÉXICO ENTRE CALLE MANZANARES Y CALLE ALMENDROS, PRIVADA DE LAURELES CALLE CARRIL DE DOLORES Y DENTRO DE UNIDAD HABITACIONAL	-99.08442785	19.34022307
1212	DIF200401818064	Ciudad de México	Iztapalapa	Iztapalapa	EJE VIAL 5 SUR PROLONGACIÓN MARCELINO BUENDÍA COMUNAL, RADIODIFUSORAS UNIDAD HABITACIONAL CHINAMPAC DE JUÁREZ, 09208 IZTAPALAPA, IZTAPALAPA CIUDAD DE MÉXICO ENTRE CALLE CADENA AZUL Y AVENIDA MARCELINO BUENDÍA, EJE VIAL 5 SUR	-99.05595494	19.37378942
1213	DIF200401818066	Ciudad de México	Iztapalapa	Iztapalapa	CALLE VERIN MIJAS MARMOLEJO MADRID ESCALONA LEBRIJA AV SAN LORENZO Y MOGUER COLONIA CERRO DE LA ESTRELLA, 09860 IZTAPALAPA, IZTAPALAPA CIUDAD DE MÉXICO ENTRE CALLE BILBAO Y AVENIDA SAN LORENZO, CALLE LEBRIJA CALLE VERIN MIJAS M	-99.07737153	19.32555781
1214	DIF200401818070	Ciudad de México	Cuauhtémoc	Cuauhtémoc	CALLE MASCAGNI COLONIA PERALVILLO, 06220 CUAUHTÉMOC, CUAUHTÉMOC CIUDAD DE MÉXICO ENTRE CALLE FLORENCIO CONSTANTINO Y CALLE RICHARD WAGNER, CALLE GOUNOD VIALIDADES SECUNDARIAS DE LAS COLONIAS EX HIPÓDROMO DE PERALVILLO Y PERALVI	-99.13138106	19.45612845
1215	DIF200401818078	Ciudad de México	Iztapalapa	Iztapalapa	CALLE CIRCUITO BAHAMAS CAPRI Y 3RA CDA BAHAMAS COLONIA LOMAS ESTRELLA, 09890 IZTAPALAPA, IZTAPALAPA CIUDAD DE MÉXICO ENTRE CIRCUITO BAHAMAS Y CALLE LESBOS, AVENIDA TLÁHUAC CALLE CIRCUITO BAHAMAS CAPRI Y 3RA CDA BAHAMAS	-99.09414472	19.32576298
1216	DIF200401818407	Ciudad de México	Cuajimalpa de Morelos	Cuajimalpa De Morelos	AVENIDA PUERTO MEXICO COLONIA ZENTLAPATL, 05010 CUAJIMALPA DE MORELOS, CUAJIMALPA DE MORELOS CIUDAD DE MÉXICO ENTRE CARRETERA AUTOPISTA CUAJIMALPA NAUCALPAN Y CALLE CAMINO A LAS TORRES, LA OBRA SE REALIZARÁ SOBRE LA AVENIDA P	-99.30524106	19.35398339
1217	DIF200401818415	Ciudad de México	Iztapalapa	Iztapalapa	CALLE CHICOMOSTOC 5 DE MAYO SIERRA NEVADA CERRADA APATLACO NICOLÁS BRAVO, PRIVADA MINEROS, PROLONGACIÓN REAL DEL MONTE, HISTORIADORES. AMPLIACION EL TRIUNFO, 09430 IZTAPALAPA, IZTAPALAPA CIUDAD DE MÉXICO ENTRE AVENIDA CANAL DE A	-99.11753114	19.37874644

#	FOLIO	ESTADO	MUNICIPIO	LOCALIDAD	DIRECCION	LONGITUD	LATITUD
1218	DIF200401818417	Ciudad de México	Iztapalapa	Iztapalapa	CALLE VICENTE GUERRERO CHAMIZAL LAS ROSAS, TIZOC, JOSÉ MARÍA MORELOS, INDEPENDENCIA, OTORRINOLARINGOLOGOS, AVENIDA CANAL DE APATLACO, COLONIA AMPLIACIÓN EL TRIUNFO, 09438 IZTAPALAPA, IZTAPALAPA CIUDAD DE MÉXICO ENTRE CALLE FRANC	-99.11499789	19.37727989
1219	DIF200401818424	Ciudad de México	Iztapalapa	Iztapalapa	AVENIDA DE LAS MINAS MONTE EVEREST 21 DE MARZO, FRANCISCO VILLA, CALLE DE LA ROSA, MONTAÑA MRPU, REFORMA CENTRAL, REFORM, REFORMA CIENTÍFICA, REFORMA FORESTAL, REFORMA GANADERA, REFORMA DEMOCRÁTICA, REFORMA LIBERAL, REFORMA EDUCAT	-99.02960863	19.33637923
1220	DIF200401818773	Ciudad de México	Iztapalapa	Iztapalapa	CALLE CEDRO CALABAZAS, ZAPOTE, FRESNO, ILAMA, PARQUE, SAUCES, COLORINES COLONIA TENORIOS, 09680 IZTAPALAPA, IZTAPALAPA CIUDAD DE MÉXICO ENTRE AVENIDA DE LAS MINAS Y CALLE CALABAZAS, CALLE CEDRO CALABAZAS, ZAPOTE, FRESNO, ILAM	-99.01959524	19.32743181
1221	DIF200401818781	Ciudad de México	Tláhuac	Tláhuac	CALLE COMONFORT COLONIA SAN FRANCISCO TLALTENCO, 13400 TLÁHUAC, TLÁHUAC CIUDAD DE MÉXICO ENTRE CALLE ABASOLO Y CALLE SAN FRANCISCO TLALTENCO, SE ENCUENTRA ENTRE CALLES SAN FCO. TLALTENCO Y ABASOLO	-99.01460218	19.29911359
1222	DIF200401816058	Ciudad de México	Tláhuac	Tláhuac	CALLE ESTACIÓN VIADUCTO 68 MANZANA INTERIOR LT 1 B COLONIA LA ESTACIÓN, 13319 TLÁHUAC, TLÁHUAC CIUDAD DE MÉXICO ENTRE CALLE ESTACIÓN XOLA Y CALLE CHABACANO, SE LOCALIZA ENTRE CALLE ESTACIÓN XOLA Y CALLE CHABACANO	-99.04270506	19.31113494
1223	DIF200401816410	Ciudad de México	Gustavo A. Madero	Gustavo A. Madero	CERRADA ABELARDO RODRIGUEZ 23 MZ INTERIOR LT 8 COLONIA MALACATES, 07119 GUSTAVO A. MADERO, GUSTAVO A. MADERO CIUDAD DE MÉXICO ENTRE CALLE MAGUEY Y CALLE ABELARDO RODRIGUEZ, SE LOCALIZA ENTRE CALLE MAGUEY Y CALLE ABELARDO RODR	-99.13367534	19.57810542
1224	DIF200401816779	Ciudad de México	Gustavo A. Madero	Gustavo A. Madero	CALLE DEL ROSAL 6 MZ INTERIOR LT 9 COLONIA MALACATES, 07119 GUSTAVO A. MADERO, GUSTAVO A. MADERO CIUDAD DE MÉXICO ENTRE AVENIDA TOKIO Y CALLE ABELARDO RODRIGUEZ, SE LOCALIZA ENTRE AV. TOKIO Y CALLE ABELARDO RODRIGUEZ COMO REF	-99.13389595	19.57794166
1225	DIF200401816781	Ciudad de México	Iztapalapa	Iztapalapa	AVENIDA MIGUEL HIDALGO COLONIA SANTA MARÍA AZTAHUACÁN AMPLIACIÓN, 09500 IZTAPALAPA, IZTAPALAPA CIUDAD DE MÉXICO ENTRE CALLE 5 DE MAYO Y AVENIDA JALISCO, AVENIDA MIGUEL HIDALGO ENTRE CALLE 5 DE MAYO Y AVENIDA JALISCO COLONIA S	-99.02457515	19.34707516



#	FOLIO	ESTADO	MUNICIPIO	LOCALIDAD	DIRECCION	LONGITUD	LATITUD
1226	DIF200401817397	Ciudad de México	Iztapalapa	Iztapalapa	CALLE NETZAHUALPILLI CALLE TEZOSOMOC, CALLE CITLALI COLONIA ESTRELLA DEL SUR, 09820 IZTAPALAPA, IZTAPALAPA CIUDAD DE MÉXICO ENTRE CALLE CACAMA Y CALLE ESTRELLA, CALLE LA GRAN PEÑA CALLE NETZAHUALPILLI CALLE TEZOSOMOC, CALLE CIT CALLE TOLTECAS CALLE TEZOSOMOCALLE	-99.09946594	19.34827673
1227	DIF200401817402	Ciudad de México	Iztapalapa	Iztapalapa	NEZAHUALPILLICUITLÁHUACMALINCHE E IXCÓATL COLONIA MIXCOATL, 09708 IZTAPALAPA, IZTAPALAPA CIUDAD DE MÉXICO ENTRE AVENIDA SAN FRANCISCO TLANTENCO Y AVENIDA VILLA FRANQUEZA, CALLE POPOCATEPÉTL C	-99.04891423	19.32576769
1228	DIF200401817404	Ciudad de México	Iztapalapa	Iztapalapa	CERRADA PINO AVENIDA CANAL NACIONAL, AVENIDA DE LOS LEONES, BUGAMBILIA, FRESNOS, HERMANOS WRIGHT, LUIS FRANCISCO BRUGUET COLONIA SAN ANDRÉS TOMATLÁN, 09870 IZTAPALAPA, IZTAPALAPA CIUDAD DE MÉXICO ENTRE CALLE HERMANOS WRIGHT Y CA	-99.10456862	19.32921396
1229	DIF200401817410	Ciudad de México	Iztapalapa	Iztapalapa	CALLE CORONEL LINO MERINO CALLE GENERAL JUAN ENRÍQUEZ COLONIA JUAN ESCUTIA, 09100 IZTAPALAPA, IZTAPALAPA CIUDAD DE MÉXICO ENTRE CALLE GENERAL JOAQUÍN M GUTIÉRREZ Y CALLE FRANCISCO GARCÍA SALINAS, CALLE CORONEL LINO MERINO CAL CALLE RADIODIFUSORA AVENIDA TELECOMUNICACIONES UNIDAD	-99.0465517	19.39375794
1230	DIF200401818084	Ciudad de México	Iztapalapa	Iztapalapa	HABITACIONAL RENOVACIÓN, 09209 IZTAPALAPA, IZTAPALAPA CIUDAD DE MÉXICO ENTRE PERIFERICO ANILLO CANAL DE SAN JUAN Y CALLE 5 FRENTE 6 SECC J, CALLE RADIODIFUSORA Y AVENIDA T CALLE DALMACIA SIRACUSA TRACIA BAALBEK VEVEROS PASEO DE	-99.05794283	19.37441952
1231	DIF200401818086	Ciudad de México	Iztapalapa	Iztapalapa	ANTIOQUIA Y PASEO DE LAS GALAS COLONIA LOMAS ESTRELLA, 09890 IZTAPALAPA, IZTAPALAPA CIUDAD DE MÉXICO ENTRE AVENIDA CANAL DE CHALCO Y CALLE AQUITANIA, CALLE MACEDONIA AVENI	-99.09605639	19.31781994
1232	DIF200401818088	Ciudad de México	Iztapalapa	Iztapalapa	CALLE REFORMA CIVIL REFORMA CONSTITUCIONAL, U H SANTA MARÍA AZTAHUACAN B COLONIA REFORMA POLÍTICA, 09730 IZTAPALAPA, IZTAPALAPA CIUDAD DE MÉXICO ENTRE CALLE REFORMA ELECTORAL Y EJE VIAL 8 SUR CALZADA ERMITA IZTAPALAPA, CALLE REF	-99.02766125	19.34044749
1233	DIF200401818096	Ciudad de México	Iztapalapa	Iztapalapa	AVENIDA CONGRESO DE CHILPANCINGO SUR CALLE NIÑO ARTILLERO RETORNO NIÑO ARTILLERO Y GENERALÍSIMO MORELOS COLONIA ERMITA ZARAGOZA, 09180 IZTAPALAPA, IZTAPALAPA CIUDAD DE MÉXICO ENTRE CALLE MANUEL MUÑIZ Y CALLE JOSÉ PAGOLA, CALLE M	-98.99781161	19.36224169



#	FOLIO	ESTADO	MUNICIPIO	LOCALIDAD	DIRECCION	LONGITUD	LATITUD
1234	DIF200401818098	Ciudad de México	Iztapalapa	Iztapalapa	CALLE VIPERITAS GERMANIO CERRO DE LA ESTRELLA CADMIO PLUTONIO COLONIA EL MANTO, 09830 IZTAPALAPA, IZTAPALAPA CIUDAD DE MÉXICO ENTRE CALLE CIPRES Y CALLE ESTRONCIO, CALLE CHOCOLIN CALLE CIRCONIO ENTRE CALLE CIPRES Y CALLE ESTRON	-99.0800036	19.34719169
1235	DIF200401818102	Ciudad de México	Iztapalapa	Iztapalapa	AVENIDA VILLA FRANQUEZA BENITO JUÁREZ, MIGUEL HIDALGO Y JOSÉ MARÍA MORELOS Y PAVON COLONIA SAN JOSÉ BUENAVISTA, 09706 IZTAPALAPA, IZTAPALAPA CIUDAD DE MÉXICO ENTRE CALLE IGNACIO ALLENDE Y CALLE VILLA GENERAL MITRE, CALLE GRECIA CALLE PLAYA LORENA AEVNIDA AMACUZAC PROLONGACIÓN PLAYA MIRADOR PLAYA TECOLUTLA, PORTO ALEGRE, ALBERT, CENTRAL TELEFÓNICA, COLONIA AMPLIACIÓN SINATEL, 09479 IZTAPALAPA, IZTAPALAPA CIUDAD DE MÉXICO ENTRE EJE VIAL 7 SUR MUNICIPIO L	-99.03454646	19.32435337
1236	DIF200401818434	Ciudad de México	Iztapalapa	Iztapalapa	CALLE INGENIERO ÁLVAREZ COMETA COLONIA XALPA, 09640 IZTAPALAPA, IZTAPALAPA CIUDAD DE MÉXICO ENTRE CALLE GUANÁBANA Y CALLE MIRADOR, CALLE 2 CALLE INGENIERO ÁLVAREZ, COMETA, COLONIA XALPA CP. 09640 IZTAPALAPA, CIUDAD DE MÉXICO.	-99.12867712	19.37124283
1237	DIF200401818436	Ciudad de México	Iztapalapa	Iztapalapa	PROLONGACION EMILIANO ZAPATA AVENIDA EX HACIENDA DE GUADALUPE COLONIA UNIDAD MODELO, 09089 IZTAPALAPA, IZTAPALAPA CIUDAD DE MÉXICO ENTRE CALZADA EJE 2 ORIENTE LA VIGA Y AVENIDA ORIENTE 178 - A, AVENIDA RÍO CHURUBUSCO PROLONGACI	-99.01477442	19.33810878
1238	DIF200401818442	Ciudad de México	Iztapalapa	Iztapalapa	AVENIDA CANAL DE APATLACO CALLE FRANCISCO VILLA LITERATOS NOVELISTAS ENSAYISTAS DRAMATURGOSCALLEJÓN SANTA MARÍA, EMPERADORES AZTECAS, TIZOC, SANTA MARÍA COLONIA PURÍSIMA ATLAZOLPA, 09429 IZTAPALAPA, IZTAPALAPA CIUDAD DE MÉXICO EN CALLE ABASOLO 55 INTERIOR SN COLONIA SAN FRANCISCO TLALTENCO, 13400 TLÁHUAC, TLÁHUAC CIUDAD DE MÉXICO ENTRE CALLE COMONFORT Y CALLE SAN FRANCISCO TLALTENCO, SE ENCUENTRA ENTRE CALLES SAN FCO. TLALTENCO Y COMONFORT	-99.12741994	19.36033236
1239	DIF200401818446	Ciudad de México	Iztapalapa	Iztapalapa	CALLE SAN JOAQUIN 7616 INTERIOR SN COLONIA MÉXICO NUEVO, 11260 MIGUEL HIDALGO, MIGUEL HIDALGO CIUDAD DE MÉXICO ENTRE CALLE PONIENTE 151 Y CALLE PONIENTE 149 A, CALZADA SANTA CRUZ CACALCO PREDIO UBICADO ENTRE CALLE PONIENTE 151	-99.11082537	19.37924271
1240	DIF200401818804	Ciudad de México	Tláhuac	Tláhuac		-99.01531029	19.29914396
1241	DIF200401818808	Ciudad de México	Miguel Hidalgo	Miguel Hidalgo		-99.20639921	19.45322743



#	FOLIO	ESTADO	MUNICIPIO	LOCALIDAD	DIRECCION	LONGITUD	LATITUD
1242	DIF200401816440	Ciudad de México	Gustavo A. Madero	Gustavo A. Madero	AVENIDA TOKIO COLONIA MALACATES, 07119 GUSTAVO A. MADERO, GUSTAVO A. MADERO CIUDAD DE MÉXICO ENTRE CALLE TOKIO Y CALLE PRIMAVERA, SE LOCALIZA ENTRE CALLE PRIMAVERA Y CALLE SAN ANGEL COMO REFERENCIA ESTA LA BASE DE MICROBUSES	-99.13470045	19.57584173
1243	DIF200401816795	Ciudad de México	Iztapalapa	Iztapalapa	CALLE LIRIO COLONIA LOS ÁNGELES APANOAYA, 09710 IZTAPALAPA, IZTAPALAPA CIUDAD DE MÉXICO ENTRE AVENIDA FERROCARRIL SAN RAFAEL Y AVENIDA 5 DE MAYO, LIRIO ENTRE SAN RAFAEL FERROCARRIL Y AV 5 DE MAYO COL. LOS ANGELESAPANOAYA C.P.	-99.05942029	19.34149401
1244	DIF200401817426	Ciudad de México	Iztapalapa	Iztapalapa	CALLE SUPERMANZANA 1 COLONIA UNIDAD EJÉRCITO CONSTITUCIONALISTA, 09220 IZTAPALAPA, IZTAPALAPA CIUDAD DE MÉXICO ENTRE AVENIDA GENERAL ANTONIO DE LEÓN Y AVENIDA TELECOMUNICACIONES, CALLE SUPERMANZANA 1	-99.04778473	19.38955855
1245	DIF200401817428	Ciudad de México	Iztapalapa	Iztapalapa	CALLE NETZAHUALPILLI CALLE XOLOT, CALLE QUETZALCOATL, CALLE PUENTETITLA, CALLE IXMIQUILPAN, CDA. ARROLLO TLALÓC COLONIA ESTRELLA DEL SUR, 09820 IZTAPALAPA, IZTAPALAPA CIUDAD DE MÉXICO ENTRE CALLE CACAMA Y CALLE ESTRELLA, CALLE C	-99.10235249	19.3495292
1246	DIF200401817752	Ciudad de México	Iztapalapa	Iztapalapa	CALLE 69 CALLE 67 CALLE 61 CALLE 59 AVENIDA 2 CALLE 49 CALZADA ERMITA IZTAPALAPA CALLE 47 UNIDAD HABITACIONAL SANTA CRUZ MEYEHUALCO, 09290 IZTAPALAPA, IZTAPALAPA CIUDAD DE MÉXICO ENTRE CALLE 41 Y CALLE 71, CALZADA ERMITA IZTAPAL	-99.04440517	19.34439598
1247	DIF200401818108	Ciudad de México	Iztapalapa	Iztapalapa	CALLE AGUJAS MORELOS PEÑISCOLA OLITE MARTOS MALAGON CADAQUES MOANA Y MENGIBAR COLONIA CERRO DE LA ESTRELLA, 09860 IZTAPALAPA, IZTAPALAPA CIUDAD DE MÉXICO ENTRE AVENIDA SAN LORENZO Y CALLE ÁGUILAS, CALLE MORELOS CALLE AGUJAS MOR	-99.07831436	19.31980451
1248	DIF200401818110	Ciudad de México	Iztapalapa	Iztapalapa	CALLE SALVADOR ALLENDE CONSTITUCIÓN CERRADA VENUSTIANO CARRANZA, PERSEVERANCIA, PINO, NOGAL, AVENIDA DE LAS ROSAS, NOGALES, LEONARDO DA VINCI, CERRADA TRÉBOL, COLONIA CITLALLI, 09660 IZTAPALAPA, IZTAPALAPA CIUDAD DE MÉXICO ENTRE EJE VIAL 5 SUR PROLONGACIÓN MARCELINO BUENDÍA ANILLO PERIFÉRICO	-99.02385466	19.3423486
1249	DIF200401818114	Ciudad de México	Iztapalapa	Iztapalapa	CANAL DE SAN JUAN UNIDAD HABITACIONAL CHINAMPAC DE JUÁREZ, 09208 IZTAPALAPA, IZTAPALAPA CIUDAD DE MÉXICO ENTRE CALLE CADENA AZUL Y CALLE COMUNAL, EJE VIAL 5 SUR	-99.05825063	19.37562765
1250	DIF200401818118	Ciudad de México	Iztapalapa	Iztapalapa	CALLE CEDRO NOGAL ROBLE SABADELL AV 11 ZINAPERO COLONIA SAN JUAN XALPA, 09850 IZTAPALAPA, IZTAPALAPA CIUDAD DE MÉXICO ENTRE CALLE BILBAO Y CALLE AHUEHUETES, CALLE BELLAVISTA CALLE CEDRO NOGAL ROBLE SABADELL AV 11 ZINAPERO	-99.07959642	19.3309873



#	FOLIO	ESTADO	MUNICIPIO	LOCALIDAD	DIRECCION	LONGITUD	LATITUD
1251	DIF200401818124	Ciudad de México	Iztapalapa	Iztapalapa	CALLE AV CATARROJA ESPAÑA LEBRIJA CENTRAL Y MONZON COLONIA CERRO DE LA ESTRELLA, 09860 IZTAPALAPA, IZTAPALAPA CIUDAD DE MÉXICO ENTRE AVENIDA SAN LORENZO Y AVENIDA CATARROJA, PERIFERICO ANILLO PERIFERICO CALLE AV CATARROJA ESPAÑA	-99.07396537	19.32317399
1252	DIF200401818126	Ciudad de México	Iztapalapa	Iztapalapa	CALLE VILLA FRANQUEZA COLONIA LOMAS DE SANTA CRUZ, 09709 IZTAPALAPA, IZTAPALAPA CIUDAD DE MÉXICO ENTRE CALLE CALLE VILLA FRUELA Y CALLE OTILIO MONTAÑO, AVENIDA POZOS VILLA FRANQUEZA ENTRE VILLA FRUELA OTILIO MONTAÑO Y POZOS, CO	-99.03735649	19.32906673
1253	DIF200401818456	Ciudad de México	Iztapalapa	Iztapalapa	CALLE FAUSTO VEGA HECTOR ESPINOSA, GENERAL ANTONIO CARDENAS RODRIGUEZ COLONIA ESCUADRÓN 201, 09060 IZTAPALAPA, IZTAPALAPA CIUDAD DE MÉXICO ENTRE CALLE SUR 113 A Y CALLE JAVIER MARTÍNEZ V, CALLE RODOLFO USIGLI CALLE FAUSTO VEGA H	-99.11252913	19.366736
1254	DIF200401818460	Ciudad de México	Iztapalapa	Iztapalapa	CALLE RETOÑO PORTO ALEGRE CENSOS, BIÓLOGOS, RELOJEROS, CUARTA CERRADA RETOÑO, ANDADOR 10 RETOÑO, ANDADOR 9 RETOÑO, ANDADOR 8 RETOÑO, ALBERT. COLONIA EL RETOÑO, 09440 IZTAPALAPA, IZTAPALAPA CIUDAD DE MÉXICO ENTRE EJE VIAL 6 SUR Y	-99.12457823	19.37327309
1255	DIF200401818474	Ciudad de México	Cuauhtémoc	Cuauhtémoc	CALLE NEPTUNO COLONIA SAN SIMÓN TOLNÁHUAC, 06920 CUAUHTÉMOC, CUAUHTÉMOC CIUDAD DE MÉXICO ENTRE CALLE URANO Y CALLE VENUS, CALLE ZARAGOZA VIALIDADES SECUNDARIAS DE LA COLONIA SAN SIMON TOLNAHUAC EN LA ALCALDÍA CUAUHTÉMOCSAN SIMÓ	-99.14601345	19.45794798
1256	DIF200401818821	Ciudad de México	Tláhuac	Tláhuac	AVENIDA TLÁHUAC 22 INTERIOR SN COLONIA OJO DE AGUA, 13450 TLÁHUAC, TLÁHUAC CIUDAD DE MÉXICO ENTRE CALLE JOSÉ MARIANO CADENA Y CALLE JOSÉ MARÍA DE LA CUEVA, SE ENCUENTRA ENTRE CALLES JOSÉ MARIANO CADENA Y JOSÉ MARÍA DE LA CUE	-99.01453721	19.2889293
1257	DIF200401816822	Ciudad de México	Iztapalapa	Iztapalapa	CALLE NAUTLA COLONIA EL RODEO, 09860 IZTAPALAPA, IZTAPALAPA CIUDAD DE MÉXICO ENTRE AVENIDA SAN LORENZO Y CALLE TEUL, NAUTLA ENTRE AV SAN LORENZO Y EL TEUL COL. EL RODEO, C.P. 09860, ALCALDÍA IZTAPALAPA, CDMX	-99.07344233	19.33344995
1258	DIF200401816826	Ciudad de México	Gustavo A. Madero	Gustavo A. Madero	CALLE ABELARDO RODRIGUEZ 23 MZ INTERIOR LT 11 COLONIA MALACATES, 07119 GUSTAVO A. MADERO, GUSTAVO A. MADERO CIUDAD DE MÉXICO ENTRE CALLE SAN PEDRO Y CALLE AMAPOLAS, SE LOCALIZA ENTRE CALLE SAN PEDRO Y CALLE AMAPOLAS COMO REFE	-99.13381549	19.57710264



#	FOLIO	ESTADO	MUNICIPIO	LOCALIDAD	DIRECCION	LONGITUD	LATITUD
1259	DIF200401816832	Ciudad de México	Iztapalapa	Iztapalapa	AVENIDA JOSÉ LÓPEZ PORTILLO COLONIA PRESIDENTES DE MÉXICO, 09740 IZTAPALAPA, IZTAPALAPA CIUDAD DE MÉXICO ENTRE CALLE VENUSTIANO CARRANZA Y CALLE JOAQUIN HERRERA, AVENIDA JOSÉ LÓPEZ PORTILLO ENTRE JOAQUIN HERRERA Y VENUSTIANO	-99.06176192	19.33270777
1260	DIF200401817440	Ciudad de México	Iztapalapa	Iztapalapa	AVENIDA CANAL NACIONAL CALLE VIVEROS AVENIDA TLÁHUAC, CIRCUITO BAHAMAS, SEGUNDA CERRADA PROGRESO, TERCERA CERRADA PROGRESO, PROGRESO, PORFIRIO DÍAZ, INDEPENDENCIA, MARTÍN DE PLATA, 16 DE SEPTIEMBRE, LOS PIRULES, CHOCOLÍN COLONIA S	-99.09989816	19.32689777
1261	DIF200401817444	Ciudad de México	Iztapalapa	Iztapalapa	CALLE CHINAMPAS CALLE TULIPANES ANDADOR MIXTECAS Y AVENIDA VILLA FRANQUEZA COLONIA MIXCOATL, 09708 IZTAPALAPA, IZTAPALAPA CIUDAD DE MÉXICO ENTRE AVENIDA MANUEL CAÑAS Y CALLE TLÁLOC, ANDADOR MAYAS CALLE CHINAMPAS CALLE TULIPANES	-99.04628247	19.32449311
1262	DIF200401817460	Ciudad de México	Iztapalapa	Iztapalapa	AVENIDA LUIS MANUEL ROJAS CALLE RAMÓN ROSS CALLE PORFIRIO DEL CASTILLO CALLE J. M. RODRÍGUEZ COLONIA CONSTITUCIÓN DE 1917, 09260 IZTAPALAPA, IZTAPALAPA CIUDAD DE MÉXICO ENTRE CALLE LICENCIADO HILARIO MEDINA Y PERIFERICO ANILLO P	-99.0620531	19.35007771
1263	DIF200401817462	Ciudad de México	Iztapalapa	Iztapalapa	CALLE HERMANOS WRIGHT 16 DE SEPTIEMBRE, DENIS PAPÍN, CLAUDIO CHAPPE, RODOLFO DIESEL, IGNACIO ZARAGOZA, COLONIA FUEGO NUEVO, 09800 IZTAPALAPA, IZTAPALAPA CIUDAD DE MÉXICO ENTRE CALLE HERMANOS WRIGHT Y CALLE HERMANOS LUMIERE, CALL	-99.09723016	19.3322942
1264	DIF200401817760	Ciudad de México	Iztapalapa	Iztapalapa	CALLE CERRADA DEL ISSSTE EMILIO AZCÁRRAGA VIDAURRETA, ENRIQUE CONTEL COLONIA CHINAMPAC DE JUÁREZ, 09208 IZTAPALAPA, IZTAPALAPA CIUDAD DE MÉXICO ENTRE EJE VIAL 7 ORIENTE GUELATAO Y CALZADA IGNACIO ZARAGOZA, CALLE CERRADA DEL I	-99.03985514	19.38538278
1265	DIF200401817764	Ciudad de México	Iztapalapa	Iztapalapa	AVENIDA GAVILAN CALLE SAN PEDRO COLONIA GUADALUPE DEL MORAL, 09300 IZTAPALAPA, IZTAPALAPA CIUDAD DE MÉXICO ENTRE AVENIDA MICHOACAN Y AVENIDA FERROCARRIL SAN RAFAEL ATLIXCO, AVENIDA GAVILAN CALLE SAN PEDRO	-99.07691038	19.36405347
1266	DIF200401817769	Ciudad de México	Iztapalapa	Iztapalapa	CALLE 8 COLONIA RENOVACIÓN, 09209 IZTAPALAPA, IZTAPALAPA CIUDAD DE MÉXICO ENTRE AVENIDA 4 PONIENTE Y CALLE 7, AVENIDA 6 PONIENTE CALLE 8 ENTRE AVEBUDA 4 PONIENTE CALLE 7, AVENIDA 6 PONIENTE	-99.04993754	19.37122708



#	FOLIO	ESTADO	MUNICIPIO	LOCALIDAD	DIRECCION	LONGITUD	LATITUD
1267	DIF200401817775	Ciudad de México	Iztapalapa	Iztapalapa	CALLE PLAN DE AYALA CALLE 20 DE NOVIEMBRE CALLE FELIPE ÁNGELES CALLE NARCISO MENDOZA AVENIDA CIRCUNVALACIÓN AVENIDA MORELOS CALLE GENERAL ANAYA COLONIA SANTA MARÍA AZTAHUACÁN, 09570 IZTAPALAPA, IZTAPALAPA CIUDAD DE MÉXICO ENTRE	-99.0328326	19.35257734
1268	DIF200401818131	Ciudad de México	Iztapalapa	Iztapalapa	CALLE CDA HECTOR ORTÍZ 1RA PRIV AGUJAS AGUJAS JACARANDAS ESPERANZA PERICO CEDRO PINO Y NUEVA REVOLUCIÓN COLONIA EL VERGEL, 09880 IZTAPALAPA, IZTAPALAPA CIUDAD DE MÉXICO ENTRE CALLE AGUJAS Y AVENIDA CANAL DE GARAY, CALLE MORELOS	-99.0814339	19.31681963
1269	DIF200401818133	Ciudad de México	Iztapalapa	Iztapalapa	CALLE LAS LAJAS LÁZARO CARDENAS CERRADA 2DA LÁZARO CARDENAS, COLOSIO, MARGARITA MAZA DE JUÁREZ, EMILIANO ZAPATA, LAS FLORES, CLAVEL COLONIA CITLALLI, 09660 IZTAPALAPA, IZTAPALAPA CIUDAD DE MÉXICO ENTRE CALLE LAS LAJAS Y CALLE SA	-99.022479	19.33946723
1270	DIF200401818137	Ciudad de México	Iztapalapa	Iztapalapa	RETORNO NIÑO ARTILLERO Y AVENIDA SIERVO DE LA NACIÓN COLONIA ERMITA ZARAGOZA, 09180 IZTAPALAPA, IZTAPALAPA CIUDAD DE MÉXICO ENTRE CALLE J. MORALES AGUAYO Y CALLE ANTONIO GALEANA, CALLE ROCHA Y PARDINAAS RETORNO NIÑO ARTILLERO Y	-98.99481327	19.36202332
1271	DIF200401818141	Ciudad de México	Iztapalapa	Iztapalapa	PROLONGACION OCTAVIO PAZ AVENIDA JESÚS CARRILLO CALLE HERMANOS LÓPEZ RAYÓN Y AVENIDA SENTIMIENTOS DE LA NACIÓN Y AVENIDA GENERALISÍMO MORELOS UNIDAD HABITACIONAL SANTA MARTHA ACATITLA, 09510 IZTAPALAPA, IZTAPALAPA CIUDAD DE MÉXICO	-99.00370759	19.36990039
1272	DIF200401818143	Ciudad de México	Iztapalapa	Iztapalapa	CALLE OTILIO MONTAÑO JACARANDA VIOLETAGLADIOLA, CERRADA MILTENCO COLONIA LOMAS DE SANTA CRUZ, 09709 IZTAPALAPA, IZTAPALAPA CIUDAD DE MÉXICO ENTRE CALLE MELCHOR OCAMPO Y AVENIDA VILLA FRANQUEZA, CALLE MELCHOR OCAMPO OTILIO MONTAÑO	-99.03521911	19.33418977
1273	DIF200401818145	Ciudad de México	Iztapalapa	Iztapalapa	AVENIDA CANAL DE GARAY COLONIA EL VERGEL, 09890 IZTAPALAPA, IZTAPALAPA CIUDAD DE MÉXICO ENTRE CALLE JACARANDAS Y CALLE S/N, CALLE S/N LOS TRABAJOS A REALIZAR SE ENCUENTRAN DENTRO DE UNA UNIDAD HABITACIONAL AL COSTADO IZQUIERDO	-99.08241659	19.31342723
1274	DIF200401818476	Ciudad de México	Cuauhtémoc	Cuauhtémoc	CALLE INGLATERRA COLONIA SAN SIMÓN TOLNÁHUAC, 06920 CUAUHTÉMOC, CUAUHTÉMOC CIUDAD DE MÉXICO ENTRE CALLE LERDO Y CALLE ZOLTAN KODALY, CALLE NEPTUNO VIALIDADES SECUNDARIAS DE LA COLONIA SAN SIMÓN TOLNAHUAC EN LA ALCALDÍA CUAUHTÉM	-99.14167513	19.45700201



#	FOLIO	ESTADO	MUNICIPIO	LOCALIDAD	DIRECCION	LONGITUD	LATITUD
1275	DIF200401818478	Ciudad de México	Iztapalapa	Iztapalapa	CALLE MANUEL ACUÑA 15 DE MAYO AV. MANUEL ACUÑA Y PROLONGACIÓN MANUEL ACUÑA COLONIA PALMITAS, 09670 IZTAPALAPA, IZTAPALAPA CIUDAD DE MÉXICO ENTRE CALLE LAURAL Y CALLE 1RO. DE MAYO, CALLE 15 DE SEPTIEMBRE CALLE MANUEL ACUÑA 15 DE	-99.02671495	19.33320497
1276	DIF200401818482	Ciudad de México	Iztapalapa	Iztapalapa	RETORNO 104 DE ORIENTE 160 ORIENTE 160, RETORNO 105 COLONIA UNIDAD MODELO, 09089 IZTAPALAPA, IZTAPALAPA CIUDAD DE MÉXICO ENTRE CALLE RETORNO 105 Y EJE VIAL 2 ORIENTE CALZADA DE LA VIGA, CIRCUITO INTERIOR RIO CHURUBUSCO RETORNO	-99.12337183	19.36717708
1277	DIF200401818484	Ciudad de México	Iztapalapa	Iztapalapa	CALLE BIÓGRAFOS CONTADORES INGENIEROS ELECTRCISTAS, GEÓGRAFOS, SAN JOSÉ, PROLONGACIÓN ALLENDE, COLONIA JARDINES DE CHURUBUSCO, 09410 IZTAPALAPA, IZTAPALAPA CIUDAD DE MÉXICO ENTRE CALLE FRANCISCO VILLA Y EJE VIAL 6 SUR, CALLE GEÓ	-99.11042412	19.37532177
1278	DIF200401818490	Ciudad de México	Iztapalapa	Iztapalapa	CALLE 8 PRIMERA CERRADA CALLE 8 SEGUNDA CERRADA CALLE 8 CULTURAS PREHISPANICAS, TERCER ANILLO DE CIRCUNVALACIÓN, CALLE 6, CALLE 2, CALLE 4, AVENIDA 5, EJE 8 SUR COLONIA GRANJAS DE SAN ANTONIO, 09070 IZTAPALAPA, IZTAPALAPA CIUDAD D	-99.10778255	19.36242652
1279	DIF200401818492	Ciudad de México	Iztapalapa	Iztapalapa	IZTAPALAPA, IZTAPALAPA CIUDAD DE MÉXICO ENTRE CALZADA EJE 2 ORIENTE LA VIGA Y CALZADA 8 SUR ERMITA IZTAPALAPA, AVENIDA RÍO CHURUBUSCO CALLE SUR 85 SUR 85A, JORGE A. RI	-99.1239002	19.35925383
1280	DIF200401818496	Ciudad de México	Iztapalapa	Iztapalapa	CALLE 2 ANTILLAS, CHIRIMOYA, UVAS, CAPULÍN, ZAZALI, ESPINOSILLA COLONIA XALPA, 09640 IZTAPALAPA, IZTAPALAPA CIUDAD DE MÉXICO ENTRE CALLE GUANÁBANA Y AVENIDA DE LAS MINAS, CALLE MANDARINA CALLE 2 ANTILLAS, CHIRIMOYA, UVAS, CAPUL	-99.01674888	19.33495845
1281	DIF200401818856	Ciudad de México	Iztapalapa	Iztapalapa	CALLE CLAVEL GLADIOLA, MAGNOLIA, AMAPOLA, TECUTITLÁN, JUAN DE DIOS PEZA, RUBEN DARIO, GARDENIA, IGNACIO MANUEL ALTAMIRANO, JUAN DE LA BARRERA, PLUTARCO ELÍAS CALLES, ANTONIO PLAZA, JOSÉ MARÍA MORELOS Y PAVÓN, EMILIANO ZAPATA COLON	-99.02135012	19.33473556
1282	DIF200401815051	Ciudad de México	Milpa Alta	San Francisco Tecoxpa	PROLONGACION VICENTE GUERRERO SUR INTERIOR DOMICILIO CONOCIDO PUEBLO SAN JUAN TEPENAHUAC, 12800 SAN FRANCISCO TECOXA, MILPA ALTA CIUDAD DE MÉXICO ENTRE CALLE PURISIMA Y PROLONGACION VICENTE GUERRERO SUR, AVENIDA ESPAÑA VINIEND	-98.99571099	19.18773351



#	FOLIO	ESTADO	MUNICIPIO	LOCALIDAD	DIRECCION	LONGITUD	LATITUD
1283	DIF200401815415	Ciudad de México	Iztapalapa	Iztapalapa	AVENIDA CONSTITUCIÓN DE APATZINGÁN COLONIA TEPALCATES, 09210 IZTAPALAPA, IZTAPALAPA CIUDAD DE MÉXICO ENTRE CALLE JOSE SIXTO VERDUZCO Y CALLE FRAY LUIS ALMANZA, AVENIDA CONSTITUCIÓN DE APATZINGÁN ENTRE CALLE JOSE SIXTO VERDUZC	-99.05321885	19.38578709
1284	DIF200401815417	Ciudad de México	Milpa Alta	Villa Milpa Alta	CALLE BUENABISTA INTERIOR DOMICILIO CONOCIDO BARRIO SAN MATEO, 12000 VILLA MILPA ALTA, MILPA ALTA CIUDAD DE MÉXICO ENTRE CARRETERA 113 MEXICO OAXTEPEC Y CALLE LOS CHIPOS, LLEGAR POR CARRETERA FEDERAL 113 MÉXICO OAXTEPEC PASAN	-99.03407379	19.18724484
1285	DIF200401815775	Ciudad de México	Tláhuac	Tláhuac	CALLE SONIDO 13 INTERIOR LOTE COLONIA SANTA CECILIA, 13010 TLÁHUAC, TLÁHUAC CIUDAD DE MÉXICO ENTRE CALLE CARLOS ESPINOZA DE LOS MONTEROS Y CALLE ARNULFO MIRAMONTES, SE ENCUENTRA	-99.00653445	19.27946808
1286	DIF200401815793	Ciudad de México	Tláhuac	Tláhuac	ENTRE CALLES CARLOS ESPINOZA DE LOS MONTEROS Y CALLE ÁNGEL CARMAÑO 7 MANZANA INTERIOR LT 47 COLONIA SANTA CATARINA YECAHUITZOTL, 13070 TLÁHUAC, TLÁHUAC CIUDAD DE MÉXICO	-98.97328041	19.30779129
1287	DIF200401816834	Ciudad de México	Gustavo A. Madero	Gustavo A. Madero	ENTRE CALLE OCHO Y CALLE RAFAEL OROPEZA, SE LOCALIZA ENTRE CALLE OCHO Y CALLE RAFAEL OROPEZA	-99.13356872	19.57787595
1288	DIF200401816851	Ciudad de México	Gustavo A. Madero	Gustavo A. Madero	CERRADA ABELARDO RODRIGUEZ 23 MZ INTERIOR LT 5 COLONIA MALACATES, 07119 GUSTAVO A. MADERO, GUSTAVO A. MADERO CIUDAD DE MÉXICO ENTRE CALLE ABELARDO RODRIGUEZ Y CALLE DEL ROSAL, SE LOCALIZA ENTRE CALLE ABELARDO RODRIGUEZ Y CALL	-99.13333805	19.57777487
1289	DIF200401816857	Ciudad de México	Gustavo A. Madero	Gustavo A. Madero	CERRADA ABELARDO RODRIGUEZ 32 MZ INTERIOR LT 10 COLONIA MALACATES, 07119 GUSTAVO A. MADERO, GUSTAVO A. MADERO CIUDAD DE MÉXICO ENTRE CALLE DEL ROSAL Y CALLE ABELARDO RODRIGUEZ, SE LOCALIZA ENTRE CALLE DEL ROSAL Y CALLE ABELAR	-99.13374508	19.57802455
1290	DIF200401817468	Ciudad de México	Iztapalapa	Iztapalapa	CERRADA ABELARDO RODRIGUEZ 23 MZ INTERIOR LT 4 COLONIA MALACATES, 07119 GUSTAVO A. MADERO, GUSTAVO A. MADERO CIUDAD DE MÉXICO ENTRE CALLE ABELARDO RODRIGUEZ Y CALLE MAGUEY, SE ENCUENTRA ENTRE CALLE ABELARDO RODRIGUEZ Y CALLE	-99.06257473	19.34746454
					AVENIDA LUIS MANUEL ROJAS Y CALLE GENERAL JOSÉ MARÍA RODRÍGUEZ COLONIA CONSTITUCIÓN DE 1917, 09260 IZTAPALAPA, IZTAPALAPA CIUDAD DE MÉXICO ENTRE AVENIDA PORFIRIO DEL CASTILLO Y EJE VIAL 8 SUR CALZADA ERMITA IZTAPALAPA, CALLE PAU		



#	FOLIO	ESTADO	MUNICIPIO	LOCALIDAD	DIRECCION	LONGITUD	LATITUD
1291	DIF200401817470	Ciudad de México	Iztapalapa	Iztapalapa	CALLE SANTO TOMAS CALLE SAN MARTIN, PROLONGACIÓN JAVIER ROJO GOMEZ, CALLE SANTA MONICA, CALLE AMALPICA, CAMINO REAL A SAN LORENZO, CALLE FRANCISCO SARABIA COLONIA PLAN DE IGUALA, 09838 IZTAPALAPA, IZTAPALAPA CIUDAD DE MÉXICO ENTR	-99.08865385	19.35453138
1292	DIF200401817480	Ciudad de México	Iztapalapa	Iztapalapa	CALLE GENERAL JOSÉ MARÍA PARRAS GENERAL VICTORIANO ZEPEDA COLONIA JUAN ESCUTIA, 09100 IZTAPALAPA, IZTAPALAPA CIUDAD DE MÉXICO ENTRE CALLE CORONEL BENITO S ZENEA Y CALLE GENERAL DOMINGO ARELLANO DE RAMÍREZ, CALLE GENERAL JOSÉ	-99.0427069	19.3918726
1293	DIF200401817794	Ciudad de México	Iztapalapa	Iztapalapa	CALLE PLUTARCO ELIAS CALLES HUMBERTO G TAMAYO S/N COLONIA CHINAMPAC DE JUÁREZ, 09208 IZTAPALAPA, IZTAPALAPA CIUDAD DE MÉXICO ENTRE EJE VIAL EJE 5 SUR PROLONGACIÓN MARCELINO	-99.04555857	19.37428349
1294	DIF200401817797	Ciudad de México	Iztapalapa	Iztapalapa	BUENDÍA Y EJE VIAL 7 ORIENTE GUELATAO, CALLE PLUTARC CALLE FRANCISCO JAVIER MINA PRIMERA VICENTE GUERRERO BARRIO SAN MIGUEL, 09360 IZTAPALAPA, IZTAPALAPA CIUDAD DE MÉXICO ENTRE	-99.08138773	19.3551264
1295	DIF200401817801	Ciudad de México	Iztapalapa	Iztapalapa	CALLE CRISTOBAL COLON Y CALLE LUIS HIDALGO MONROY, EJE VIAL EJE 5 ORIENTE JAVIER ROJO GOMEZ CALLE FRANC CALLE RUBEN ZEPEDA NOVELO FRENTE 7 COLONIA CHINAMPAC DE JUÁREZ, 09208 IZTAPALAPA, IZTAPALAPA CIUDAD DE MÉXICO ENTRE	-99.05140861	19.37705654
1296	DIF200401818153	Ciudad de México	Iztapalapa	Iztapalapa	CALLE TOMAS AHOYAMA Y CALLE CADENA AZUL, CALLE RUBEN ZEPEDA NOVELO Y FRENTE 7 CALLE EVERARDO GÓNZALEZ CALLE FRANCISCO I. MADERO CALLE BENITO JUÁREZ AVENIDA MÉXICO-PUEBLA CALLE AMADOR SALAZAR Y CALLE	-99.00881568	19.36433835
1297	DIF200401818157	Ciudad de México	Iztapalapa	Iztapalapa	EMILIANO ZAPATA PUEBLO SANTA MARTHA ACATITLA, 09510 IZTAPALAPA, IZTAPALAPA CIUDAD DE MÉXICO ENTRE AVENIDA I CALLE COCLERIA JONOTE ARBOLITO POLIPODIO TULIPAN CERRO DE LA ESTRELLA BARRANCA DEL ZAPOTE ALUMINIO ORO PROLONGACION	-99.08293913	19.34623718
1298	DIF200401818163	Ciudad de México	Iztapalapa	Iztapalapa	GERMANIO PLATA CHOCOLIN 2DA CDA GERMANIO Y AV PANTEON COLONIA PARAJE SAN JUAN CERRO, 09858 IZTAPALAPA, IZTAPALAPA AVENIDA CANAL DE CHALCO COLONIA EL VERGEL, 09880 IZTAPALAPA, IZTAPALAPA CIUDAD DE MÉXICO ENTRE PERIFERICO ANILLO PERIFÉRICO	-99.08764054	19.30894717
1299	DIF200401818170	Ciudad de México	Iztapalapa	Iztapalapa	CANAL DE GARAY Y CALLE ESTACIÓN MIGRATORIA, CALLE S/N AVENIDA CANAL DE CHALCO, OTROS PUNTOS SE ENCUENTR CALLE JOSÉ LÓPEZ PORTILLO LÁZARO CARDENAS JUSTO SIERRA CAMINO REAL POZOSVILLA PROLPOZOS AV. VILLA FRANQUEZA, COCOTAL, SAUSAL, JARDINES, TAMAULIPAS, TABASCO, CAMPECHE, TLAXCALA COLONIA BUENAVISTA, 09700 IZTAPALAPA, IZTAPALAPA CIUDAD DE	-99.03425988	19.32845875



#	FOLIO	ESTADO	MUNICIPIO	LOCALIDAD	DIRECCION	LONGITUD	LATITUD
1300	DIF200401818172	Ciudad de México	Iztapalapa	Iztapalapa	AVENIDA JESÚS CARRILLO AVENIDA TEXOCOCO CALLE SALVADOR CARRASCOMIGUEL ANGEL CALLE JOSÉ MARÍA GUTIÉRREZ ROJAS CALLE HERMANOS RAYÓN Y AVENIDA SENTIMIENTOS DE LA NACIÓN UNIDAD HABITACIONAL ERMITA ZARAGOZA, 09180 IZTAPALAPA, IZTAPALAP	-99.00026659	19.37029673
1301	DIF200401818174	Ciudad de México	Iztapalapa	Iztapalapa	CALLE CARRIL ESTRELLA NAUTLA BELLAVISTA Y AV SAN LORENZO COLONIA SAN JUAN XALPA, 09850 IZTAPALAPA, IZTAPALAPA CIUDAD DE MÉXICO ENTRE CALLE NARANJO Y CALLE BELLAVISTA, AVENIDA SAN LORENZO CALLE CARRIL ESTRELLA NAUTLA BELLAVISTA	-99.07761045	19.33581303
1302	DIF200401818500	Ciudad de México	Iztapalapa	Iztapalapa	CALLEJON ZARAGOZA CALLEJÓN BENITO JUÁREZ, CALLE MAGISTRADOS, CALLE PROCURADORES, CALLE FISCALES, CALLE FÍSICOS COLONIA SAN JUANICO NEXTIPAC, 09400 IZTAPALAPA, IZTAPALAPA CIUDAD DE MÉXICO ENTRE CALLE ESTENOGRAFOS Y CALLE FÍSICOS,	-99.11459939	19.37340867
1303	DIF200401818506	Ciudad de México	Iztapalapa	Iztapalapa	CALLE CIRUJANOS JUECES, PROCURADORES, MECANÓGRAFOS, CONTRALORES, CAJEROS, LABORATORISTAS, RADIOLOGOS, BIOGRAFOS, CONTADORES, FÍSICOS, FARMACÉUTICOS. COLONIA EL SIFÓN, 09400 IZTAPALAPA, IZTAPALAPA CIUDAD DE MÉXICO ENTRE CALZADA D	-99.11359053	19.37099053
1304	DIF200401818517	Ciudad de México	Iztapalapa	Iztapalapa	CALLE ORIENTE 160 RETORNO 106 DE ORIENTE 160, RETORNO 110, AVENIDA RÍO CHURUBUSCO COLONIA UNIDAD MODELO, 09089 IZTAPALAPA, IZTAPALAPA CIUDAD DE MÉXICO ENTRE CALLE RETORNO 110 Y AVENIDA UNIDAD MODELO, CIRCUITO INTERIOR RÍO CHURUB	-99.12549216	19.3666284
1305	DIF200401818519	Ciudad de México	Iztapalapa	Iztapalapa	CALLE CASCADA SUR 69, SUR 71, SUR 71 B, SUR 73 A, SUR 73 B, MANUEL GAMIO COLONIA BANJIDAL, 09450 IZTAPALAPA, IZTAPALAPA CIUDAD DE MÉXICO ENTRE CALLE SUR 75 A Y AVENIDA PRESIDENTE PLUTARCO ELÍAS CALLES, EJE VIAL 8 SUR CALLE CASC	-99.13532013	19.36126923
1306	DIF200401818860	Ciudad de México	Miguel Hidalgo	Miguel Hidalgo	CALLE LAGO SAN PEDRO 105 INTERIOR A COLONIA 5 DE MAYO, 11470 MIGUEL HIDALGO, MIGUEL HIDALGO CIUDAD DE MÉXICO ENTRE CALLE LAGO CHAPULTEPEC Y PRIVADA LAGO SUIZA, CERRADA LAGO CHAPUELTEPEC PREDIO UBICADO ENTRE CALLE LAGO DE CHAPU	-99.20031985	19.44828012
1307	DIF200401815431	Ciudad de México	Iztapalapa	Iztapalapa	CALLE EMILIO BALLI COLONIA CHINAMPAC DE JUÁREZ, 09208 IZTAPALAPA, IZTAPALAPA CIUDAD DE MÉXICO ENTRE AVENIDA ENRIQUE CONTEL Y CALLE DEL ISSSTE, CALLE 21 DE MARZO DE 1860 Y EMILIO BALLI ENTRE AVENIDA ENRIQUE CONTEL Y CALLE DEL	-99.04417512	19.38659578



#	FOLIO	ESTADO	MUNICIPIO	LOCALIDAD	DIRECCION	LONGITUD	LATITUD
1308	DIF200401815443	Ciudad de México	Milpa Alta	San Pablo Oztotepec	AVENIDA GUERRERO SUR INTERIOR DOMICILIO CONOCIDO BARRIO SAN JUAN, 12400 SAN PABLO OZTOTEPEC, MILPA ALTA CIUDAD DE MÉXICO ENTRE CALLE COACHILCO Y CALLE PROGRESO, CALLE HERMENEGILDO GALEANA LLEGAR POR LA CARRETERA SAN PEDRO ACTOP	-99.07086443	19.17437506
1309	DIF200401816161	Ciudad de México	Gustavo A. Madero	Gustavo A. Madero	CALLE PONIENTE 152 6 H INTERIOR SN COLONIA LINDAVISTA VALLEJO, 07750 GUSTAVO A. MADERO, GUSTAVO A. MADERO CIUDAD DE MÉXICO ENTRE CALZADA VALLEJO Y CALLE NORTE 35, SE LOCALIZA ENTRE CALZADA VALLEJO CON ESQ NORTE 35 A COMO REFE	-99.15439119	19.50127698
1310	DIF200401816175	Ciudad de México	Gustavo A. Madero	Gustavo A. Madero	CALLE CONVENTO 12 MZ INTERIOR LT 7 COLONIA LA CRUZ, 07070 GUSTAVO A. MADERO, GUSTAVO A. MADERO CIUDAD DE MÉXICO ENTRE CALLE LUIS MOYA Y CALLE CAPILLA, SE LOCALIZA ENTRE CALLE LUIS MOYA Y CALLE CAPILLA COMO REFERENCIA SE LOCAL	-99.10170911	19.49299843
1311	DIF200401816859	Ciudad de México	Iztapalapa	Iztapalapa	CALLE NAUTLA COLONIA EL RODEO, 09860 IZTAPALAPA, IZTAPALAPA CIUDAD DE MÉXICO ENTRE CALLE PLANETA Y CALLE HUANUSCO, NAUTLA ENTRE PLANETA Y HUANUSCO COL. EL RODEO C.P. 09860, ALCALDÍA IZTAPALAPA, CDMX	-99.07114293	19.33294107
1312	DIF200401816861	Ciudad de México	Gustavo A. Madero	Gustavo A. Madero	CALLE ABELARDO RODRIGUEZ 12 MZ INTERIOR LT 8 COLONIA AMPLIACIÓN MALACATES, 07119 GUSTAVO A. MADERO, GUSTAVO A. MADERO CIUDAD DE MÉXICO ENTRE CALLE AMAPOLAS Y CALLE DEL ROSAL, SE LOCALIZA ENTRE CALLE AMAPOLAS Y CALLE DEL ROSAL	-99.13345607	19.57745139
1313	DIF200401816879	Ciudad de México	Gustavo A. Madero	Gustavo A. Madero	CALLE LOS MAESTROS 38 MZ INTERIOR No. 5 COLONIA ZONA ESCOLAR, 07230 GUSTAVO A. MADERO, GUSTAVO A. MADERO CIUDAD DE MÉXICO ENTRE CALLE FRANCISCO VILLA Y CALLE CUAUHTEMOC, SE ENCUENTRA ENTRE CALLE FRANCISCO VILLA Y CALLE CUAHUT	-99.14962716	19.54342184
1314	DIF200401817118	Ciudad de México	Xochimilco	Xochimilco	CERRADA MEXOCHITL COLONIA XOCHIPILLI, 16430 XOCHIMILCO, XOCHIMILCO CIUDAD DE MÉXICO ENTRE CALLE MALINALI Y , EL PLANTEL ESCOLAR SE UBICA EN CALLE MEXOCHITL CASI ESQUINA CON MALLINALI. LA ENTRADA AL PLANTEL ES POR CALLE MEXO	-99.08661037	19.25009166
1315	DIF200401817122	Ciudad de México	Iztapalapa	Iztapalapa	AVENIDA ÚRSULO GALVÁN CALLE 20 DE NOVIEMBRE VILLA BONA VILLA BUENA VILLA DE VEZ DE ALAUR 20 DE NOVIEMBRE 15 DE SEPTIEMBRE GUADALUPE VICTORIA VILLA CAÑAS PLAN DE AYUTLA VIOLETA Y CERRADA GABINO BARREDA COLONIA DESARROLLO URBANO QUE	-99.04476397	19.33361936



#	FOLIO	ESTADO	MUNICIPIO	LOCALIDAD	DIRECCION	LONGITUD	LATITUD
1316	DIF200401817124	Ciudad de México	Xochimilco	Xochimilco	CALLE RIO ANTIGUO COLONIA SANTIAGO TEPALCATLALPAN, 16200 XOCHIMILCO, XOCHIMILCO CIUDAD DE MÉXICO ENTRE CALLE NUEVA Y CARRETERA XOCHIMILCO SAN PABLO, EL PLANTEL ESCOLAR SE UBICA EN CALLE RIO ANTIGUO ENTRE CALLE NUEVA Y CARRETE CALLE ENRIQUE CONTEL COLONIA UNIDAD EJÉRCITO	-99.11905957	19.24778116
1317	DIF200401817126	Ciudad de México	Iztapalapa	Iztapalapa	CONSTITUCIONALISTA, 09220 IZTAPALAPA, IZTAPALAPA CIUDAD DE MÉXICO ENTRE CALLE EMILIO BALLI Y CALLE DÉCADA NACIONAL, CALLE ENRIQUE CONTEL	-99.04504757	19.38523528
1318	DIF200401817128	Ciudad de México	Iztapalapa	Iztapalapa	CALLE SUR 125 ARNESES PROLONGACIÓN ARNESES, CALLE TROJES COLONIA MINERVA, 09810 IZTAPALAPA, IZTAPALAPA CIUDAD DE MÉXICO ENTRE CALLE ARNESES Y CALLE SUR 129, CALLE GANADEROS CALLE SUR 125, ARNESES, PROLONGACIÓN ARNESES, CALLE TR	-99.10895982	19.35316801
1319	DIF200401817132	Ciudad de México	Iztapalapa	Iztapalapa	CALLE SAN PEDRO JALAPA, JOSÉ LÓPEZ PORTILLO, RETORNO EL MANTO, ORIZABA, NARANJAS, MANZANAS COLONIA ESTADO DE VERACRUZ, 09856 IZTAPALAPA, IZTAPALAPA CIUDAD DE MÉXICO ENTRE CALLE MANZANAS Y CALLE CAMINO AL CERRO DE LA ESTRELLA, CA	-99.09111276	19.35098512
1320	DIF200401817134	Ciudad de México	Iztapalapa	Iztapalapa	CALLE RICARDO FLORES MAGÓN CALLE CUITLÁHUAC CALLE XILOMANTZIN CALLE CUAUHTÉMOC AVENIDA CIRCUNVALACIÓN CALLE BENITO JUÁREZ CALLE ORTILIO MONTAÑO CALLE MIGUEL HIDALGO AVENIDA HERMINIO CHAVARRIA CALLE FRANCISCO VILLA COLONIA SANTA MA	-99.03721158	19.36085308
1321	DIF200401817136	Ciudad de México	Xochimilco	Xochimilco	AVENIDA PLAN DE MUYUGUARDA BARRIO 18, 16034 XOCHIMILCO, XOCHIMILCO CIUDAD DE MÉXICO ENTRE CALLE ALAHUELTACO Y PROLONGACION AHUEJOTES, EL PLANTEL ESCOLAR SE UBICA EN CALLE PLAN DE MUYUGUARDA ENTRE LAS CALLES ALAHUELTACO Y AHUE	-99.1186119	19.27656728
1322	DIF200401817138	Ciudad de México	Iztapalapa	Iztapalapa	AVENIDA JUSTO SIERRA VILLA MAYO JUSTO SIERRA VILLA FRATTI VILLA ALTA Y JOSÉ LÓPEZ PORTILLO COLONIA DESARROLLO URBANO QUETZALCOATL, 09700 IZTAPALAPA, IZTAPALAPA CIUDAD DE MÉXICO ENTRE CALLE OTILIO MONTAÑO Y CALLE VILLA FRUEÑA, CA	-99.03738956	19.32976291
1323	DIF200401817492	Ciudad de México	Iztapalapa	Iztapalapa	CALLE TICOMAC CALLE SAN ANTONIO CALLE PACHICALCO CALLE JON PACHICALCO CALLE 16 DE SEPTIEMBRE CALLE PORFIRIO DÍAZ BARRIO SAN IGNACIO, 09000 IZTAPALAPA, IZTAPALAPA CIUDAD DE MÉXICO ENTRE EJE VIAL EJE 8 SUR ERMITA IZTAPALAPA Y EJE V	-99.09338971	19.36189427



#	FOLIO	ESTADO	MUNICIPIO	LOCALIDAD	DIRECCION	LONGITUD	LATITUD
1324	DIF200401817494	Ciudad de México	Iztapalapa	Iztapalapa	CALLE CONVENTO PRIVADA DE CONVENTO, CALLE JULIO DE LA FUENTE, CALLE FABIOLA OROZCO COLONIA AMPLIACIÓN EL SANTUARIO, 09829 IZTAPALAPA, IZTAPALAPA CIUDAD DE MÉXICO ENTRE CALLE CIHUATL Y CALLE CAMINO AL CERRO DE LA ESTRELLA, CALLE	-99.09492711	19.35453977
1325	DIF200401817495	Ciudad de México	Iztapalapa	Iztapalapa	AVENIDA BENITO JUÁREZ PEDRO VELEZ LUCIO BLANCO JOSÉ ECHEVERRÍA CANAL DE PANAMÁ CANAL DE SUEZ CANAL DE CALEDONIO CANAL DE HOUSTEN CANAL ELBA TRABE CANAL DE SUEZ, SEGUNDO CANAL DE BRUSELAS, 3 ERA CALLE CANAL DE BRUSELAS, CANAL DE BR	-99.05408561	19.33098553
1326	DIF200401817497	Ciudad de México	Iztapalapa	Iztapalapa	CALLE SUPERMANZANA 1 COLONIA UNIDAD EJÉRCITO CONSTITUCIONALISTA, 09220 IZTAPALAPA, IZTAPALAPA CIUDAD DE MÉXICO ENTRE AVENIDA GENEARL ANTONIO DE LEÓN Y AVENIDA TELECOMUNICACIONES, CALLE SUPERMANZANA 1	-99.04962378	19.38820602
1327	DIF200401817500	Ciudad de México	Iztapalapa	Iztapalapa	AVENIDA MÉXICO CALLE SAN PEDRO CALLE PIEDRAS NEGRAS CALLE RAMÓN CORONA CALLE 20 DE NOVIEMBRE TERCERA DE LAS TORRES Y CALLE CUAUHTÉMOC COLONIA SANTA MARÍA AZTAHUACÁN, 09500 IZTAPALAPA, IZTAPALAPA CIUDAD DE MÉXICO ENTRE EJE VIAL 6	-99.02066119	19.35299978
1328	DIF200401817505	Ciudad de México	Iztapalapa	Iztapalapa	CALLE PROFESOR JESÚS ROMERO FLORES CALLE PROFESOR MARCELINO CEDANO CALLE CÁNDIDO AGUILAR COLONIA CONSTITUCIÓN DE 1917, 09260 IZTAPALAPA, IZTAPALAPA CIUDAD DE MÉXICO ENTRE CALLE CIRO CEBALLOS Y PERIFERICO ANILLO PERIFÉRICO, AVENI	-99.05811664	19.35016668
1329	DIF200401817812	Ciudad de México	Iztapalapa	Iztapalapa	CALLE ENRIQUE CONTEL AVENIDA TELECOMUNICACIONES, CALLE 3 TELECOMUNICACIONES COLONIA CHINAMPAC DE JUÁREZ, 09208 IZTAPALAPA, IZTAPALAPA CIUDAD DE MÉXICO ENTRE CALLE EMILIO AZCARRAGA VIDAURRETA Y AVENIDA TELECOMUNICACIONES, CALL	-99.04171537	19.38329261
1330	DIF200401818176	Ciudad de México	Iztapalapa	Iztapalapa	CALLE FRANCISCO SARABIA FRANCISCO I. MADERO PORFIRIO DÍAZ 5 DE MAYO PUEBLO SANTA MARTHA ACATITLA, 09510 IZTAPALAPA, IZTAPALAPA CIUDAD DE MÉXICO ENTRE CALLE EMILIANO ZAPATA Y AVENIDA	-99.00943195	19.36122163
1331	DIF200401818178	Ciudad de México	Iztapalapa	Iztapalapa	YUCATAN, CALLE OCTAVIO PAZ FRANCISCO SARABAI CALLE MELÓN MEMBRILLO Y AV 11 COLONIA SAN JUAN XALPA, 09850 IZTAPALAPA, IZTAPALAPA CIUDAD DE MÉXICO ENTRE CALLE NAUTLA Y CALLE CARRIL, CALLE FRESAS Y NARANJO CALLE MELÓN MEMBRILLO Y AV 11	-99.08262731	19.33596411



#	FOLIO	ESTADO	MUNICIPIO	LOCALIDAD	DIRECCION	LONGITUD	LATITUD
1332	DIF200401818181	Ciudad de México	Iztapalapa	Iztapalapa	CALLE MAPLE ALTRAMUZ BARRANCA 3RA CDA AMEZQUITE CAPULIN MANZANAS Y BERENJENA COLONIA PLAN DE IGUALA, 09838 IZTAPALAPA, IZTAPALAPA CIUDAD DE MÉXICO ENTRE CALLE MANZANA Y CALLE BERENJENA, PROLONGACION JAVIER MINA CALLE MAPLE ALTR	-99.08543547	19.35132922
1333	DIF200401818186	Ciudad de México	Iztapalapa	Iztapalapa	AVENIDA PINO ABEDULES SEXTA DE UNIÓN UNIÓNATENCA, GRECIA COLONIA BUENAVISTA, 09700 IZTAPALAPA, IZTAPALAPA CIUDAD DE MÉXICO ENTRE CALLE PINO Y CALLE LOMA BONITA, CALLE LA LOMA AVENIDA PINO ABEDULES SEXTA DE UNIÓN UNIÓNATENCA, GR	-99.03201185	19.322859
1334	DIF200401818194	Ciudad de México	Iztapalapa	Iztapalapa	CALLE CARRIL Y BALTANAS COLONIA SAN JUAN XALPA, 09850 IZTAPALAPA, IZTAPALAPA CIUDAD DE MÉXICO ENTRE CALLE MADRILEÑOS Y CALLE VIKINGOS, CALLE 2 CALLE CARRIL Y BALTANAS	-99.08151601	19.33951359
1335	DIF200401818200	Ciudad de México	Iztapalapa	Iztapalapa	CALLE CERRO DEL VELADERO Y AVENIDA SITIO DE CUAUTLA UNIDAD HABITACIONAL ERMITA ZARAGOZA, 09180 IZTAPALAPA, IZTAPALAPA CIUDAD DE MÉXICO ENTRE AVENIDA SENTIMIENTOS DE LA NACIÓN Y	-98.9993941	19.36764427
1336	DIF200401818521	Ciudad de México	Azcapotzalco	Azcapotzalco	CALLE CHIAUTLA DE LA SAL, CERRADA GARITA DE ZAPOTE AVENIDA CAMARONES COLONIA CENTRO DE AZCAPOTZALCO, 02000 AZCAPOTZALCO, AZCAPOTZALCO CIUDAD DE MÉXICO ENTRE AVENIDA 22 DE FEBRERO Y CALLE GALEANA, SE ENCUENTRA UBICADA ENTRE AVENIDA 22 DE FEBRERO Y CALLE GALEANA	-99.18373009	19.47659597
1337	DIF200401818529	Ciudad de México	Iztapalapa	Iztapalapa	CALLE SANTA ROSA AVENIDA DE LAS TORRES MORELOS GERANIO CERRADA 7 DE LAS MINAS 3ERA CERRADA CAMINO A LAS MINAS CAMELINA MONTAÑA DE MANZANALGLADIOLA EL MANTO AZUCENA JAZMIN, FORTALEZA SAN CARLOS, COLONIA BUENAVISTA, 09700 IZTAPALAPA	-99.02604473	19.32774863
1338	DIF200401818533	Ciudad de México	Iztapalapa	Iztapalapa	CALLE SUR 101-A SUR 101-B, SUR 103-A, SUR 105, SUR 107-A, SUR 107, COLONIA HÉROES DE CHURUBUSCO, 09090 IZTAPALAPA, IZTAPALAPA CIUDAD DE MÉXICO ENTRE CALZADA EJE 8 SUR ERMITA IZTAPALAPA Y CALZADA EJE 2 LA VIGA, CALLE SUR 109 CAL	-99.11992251	19.36082748
1339	DIF200401818535	Ciudad de México	Iztapalapa	Iztapalapa	AVENIDA CANAL DE APATLACO CALLE PICOS PICOS VI B ANDADOR 2 CALLE DEL ROSAL COLONIA PURÍSIMA ATLAZOLPA, 09429 IZTAPALAPA, IZTAPALAPA CIUDAD DE MÉXICO ENTRE AVENIDA CANAL DE APATLAC Y CALLE DEL ROSAL, AVENIDA RÍO CHURUBUSCO AVENI	-99.1049397	19.37879117
1340	DIF200401818539	Ciudad de México	Iztapalapa	Iztapalapa	CALLE UVAS ARANDANO MIGUEL HIDALGO, CAMELIA, DE LAS CABRAS, CERRADA MARGARITA, MARGARITAS, AVENIDA DE LAS MINAS, CAPULÍN COLONIA XALPA, 09640 IZTAPALAPA, IZTAPALAPA CIUDAD DE MÉXICO ENTRE CALLE GUANÁBANA Y AVENIDA DE LAS MINAS,	-99.0147077	19.33359276



#	FOLIO	ESTADO	MUNICIPIO	LOCALIDAD	DIRECCION	LONGITUD	LATITUD
1341	DIF200401818886	Ciudad de México	Tláhuac	San Andrés Mixquic	CALLE 20 DE NOVIEMBRE 14 INTERIOR SN COLONIA SAN ANDRES MIXQUIC, 13610 SAN ANDRÉS MIXQUIC, TLÁHUAC CIUDAD DE MÉXICO	-98.96360743	19.22452096
1342	DIF200401818890	Ciudad de México	Miguel Hidalgo	Miguel Hidalgo	ENTRE CALLE ESQUINA JOSEFA ORTIZ DE DOMÍNGUEZ Y , SE ENCUENTRA EN ESQUINA CON JOSEFA ORTIZ DE DOMÍNGUEZ COM CALLE LAGO SAN JOSE 37 INTERIOR SN COLONIA AMPLIACIÓN GRANADA, 11529 MIGUEL HIDALGO, MIGUEL HIDALGO CIUDAD DE MÉXICO	-99.19570933	19.44271351
1343	DIF200401812811	Ciudad de México	Álvaro Obregón	Álvaro Obregón	ENTRE CALLE LAGO WENNER Y CALLE LAGO FLIT, AVENIDA RIO SAN JOAQUIN PREDIO UBICADO ENTRE LAGO WENNER Y LAGO FI DADO QUE ES GASTO INDIRECTO EL PROYECTO SE UBICA EN LA CABECERA MUNICIPAL	-99.195413	19.390806
1344	DIF200401815092	Ciudad de México	Milpa Alta	San Lorenzo Tlacoyucan	PROLONGACION LAS CRUCES INTERIOR DOMICILIO CONOCIDO PUEBLO SAN LORENZO TLACOYUCAN, 12500 SAN LORENZO TLACOYUCAN, MILPA ALTA CIUDAD DE MÉXICO	-99.03544873	19.1808167
1345	DIF200401815449	Ciudad de México	Tláhuac	San Andrés Mixquic	ENTRE PROLONGACION INSURGENTES Y PROLONGACION LAS CRUCES, DEL EDIFICIO DE GOBIERNO D CALLE JOSEFA O. DE DOMINGUEZ COLONIA LOS REYES, 13610 SAN ANDRÉS MIXQUIC, TLÁHUAC CIUDAD DE MÉXICO	-98.96371025	19.22504268
1346	DIF200401815462	Ciudad de México	Milpa Alta	San Salvador Cuauhtenco	ENTRE CALLE PLUTARCO ELIAS CALLES Y CALLE 20 DE NOVIEMBRE, SE LOCALIZA ENTRE CALLE PLUTARCO ELIAS CALLES Y 20 DE NOVIEMBRE COM AVENIDA MORELOS PONIENTE INTERIOR DOMICILIO CONOCIDO PUEBLO SAN SALVADOR CUAUHTENCO, 12300 SAN SALVADOR CUAUHTENCO, MILPA ALTA CIUDAD DE MÉXICO	-99.09510807	19.19772163
1347	DIF200401815829	Ciudad de México	Tláhuac	Tláhuac	ENTRE CALLE TEPEQUENTICH Y CALLE INDEPENDENCIA, LLEGAR POR CARRETERA SAN PEDRO AC CALLE CJON DE PROL AQUILES SERDAN 6 MANZANA INTERIOR LOTE COLONIA SAN MATEO, 13040 TLÁHUAC, TLÁHUAC CIUDAD DE MÉXICO	-99.00092333	19.27412884
1348	DIF200401815833	Ciudad de México	Tláhuac	Tláhuac	ENTRE PROLONGACION AQUILES SERDAN Y , SE ENCUENTRA ENTRE PROLONGACIÓN AQUILES SERDAN CALLE NARCISO MARÍA LORETO 26 NÚMERO INTERIOR 0 COLONIA SANTA CATARINA YECAHUITZOTL, 13509 TLÁHUAC, TLÁHUAC CIUDAD DE MÉXICO	-98.96771311	19.31192149
1349	DIF200401816185	Ciudad de México	Gustavo A. Madero	Gustavo A. Madero	ENTRE CALLE ANTONIO ALDAMA Y CALLE HERMENEGILDO GALEANA, SE LOCALIZA ENTRE CALLE ANTONIO ALDAMA Y CA CALLE FLORENTINO CONSTANTINO COLONIA VALLEJO, 07870 GUSTAVO A. MADERO, GUSTAVO A. MADERO CIUDAD DE MÉXICO	-99.12896341	19.46791686



#	FOLIO	ESTADO	MUNICIPIO	LOCALIDAD	DIRECCION	LONGITUD	LATITUD
1350	DIF200401816198	Ciudad de México	Gustavo A. Madero	Gustavo A. Madero	CALLE PEMEX 11 INTERIOR SN COLONIA INDUSTRIAL, 07800 GUSTAVO A. MADERO, GUSTAVO A. MADERO CIUDAD DE MÉXICO ENTRE AVENIDA VICTORIA Y CALLE PRIMAVERA, SE LOCALIZA EN AV VICTORIA Y CALLE PRIMAVERA COMO REFERENCIA SE LOCALIZA FA	-99.1289771	19.47588332
1351	DIF200401816885	Ciudad de México	Gustavo A. Madero	Gustavo A. Madero	CERRADA ABELARDO RODRIGUEZ 23 MZ INTERIOR LT 9 COLONIA MALACATES, 07119 GUSTAVO A. MADERO, GUSTAVO A. MADERO CIUDAD DE MÉXICO ENTRE CALLE DEL ROSAL Y CALLE ABELARDO RODRIGUEZ, SE LOCALIZA ENTRE CALLE DEL ROSAL Y CALLE ABELARD	-99.1333516	19.57780617
1352	DIF200401817139	Ciudad de México	Iztapalapa	Iztapalapa	CALLE ARROZ CAMPESINOS, SUR 129 COLONIA SANTA ISABEL INDUSTRIAL, 09820 IZTAPALAPA, IZTAPALAPA CIUDAD DE MÉXICO ENTRE CALLE SUR 129 Y CALLE CAMINO ANTIGUO A CULHUACÁN, CALLE CUITLÁHUAC CALLE ARROZ CAMPESINOS, SUR 129, COLONIA SA	-99.10536002	19.3520887
1353	DIF200401817143	Ciudad de México	Iztapalapa	Iztapalapa	CALLE VILLA CASTIN VILLA BERTHET VILLA BARTOLOMÉ AVENIDA INSURGENTES AVENIDA JUSTO SIERRA COLONIA DESARROLLO URBANO QUETZALCOATL, 09700 IZTAPALAPA, IZTAPALAPA CIUDAD DE MÉXICO ENTRE CALLE VILLA BRUSUAL Y AVENIDA MANUEL CAÑAS, AV	-99.03830086	19.33487669
1354	DIF200401817145	Ciudad de México	Iztapalapa	Iztapalapa	CALLE CIPRÉS CENTENO, PROLONGACIÓN TRIGO, ALCANFORES, PAJARES, PROLONGACIÓN CEREALES, PROLONGACIÓN MIESES, ÁRBOL, PROLONGACIÓN COSECHAS, COMERCIANTES COLONIA VALLE DEL SUR, 09819 IZTAPALAPA, IZTAPALAPA CIUDAD DE MÉXICO ENTRE AVE	-99.11578334	19.34806132
1355	DIF200401817149	Ciudad de México	Iztapalapa	Iztapalapa	AVENIDA VILLA FRANQUEZA VILLA CEDRO VILLA CAMPA VILLA CE, VILLA FIGUEROA, VILLA ESPAÑA, VILLA SAN PEDRO, VILLA ELOISA, VILLA FELICHE, VILLA DEL REY, VILLA CERVOS, VILLA CARRILLO, VILLA CASTIN, VILLA CAFERATA COLONIA MIXCOATL, 0970	-99.04186343	19.32944209
1356	DIF200401817151	Ciudad de México	Iztapalapa	Iztapalapa	AVENIDA MANUEL CAÑAS AVENIDA INSURGENTES CALLE JOSÉ MARÍA MORELOS Y AVENIDA BENITO JUÁREZ PUEBLO SANTA CRUZ MEYEHUALCO, 09700 IZTAPALAPA, IZTAPALAPA CIUDAD DE MÉXICO ENTRE CALLE GUADALUPE VICTORIA Y CALLE VICENTE GUERRERO, AVENI	-99.04209842	19.33915774
1357	DIF200401817155	Ciudad de México	Iztapalapa	Iztapalapa	CALLE SUR 125-A COLONIA LOS REYES CULHUACÁN, 09840 IZTAPALAPA, IZTAPALAPA CIUDAD DE MÉXICO ENTRE AVENIDA TLÁHUAC Y CALLE COSECHAS, CALLE MORELOS CALLE SUR 125A, COLONIA LOS REYES CULHUACÁN, CÓDIGO POSTAL 09840, IZTAPALAPA, CIUD	-99.10967254	19.34654015



#	FOLIO	ESTADO	MUNICIPIO	LOCALIDAD	DIRECCION	LONGITUD	LATITUD
1358	DIF200401817157	Ciudad de México	Iztapalapa	Iztapalapa	CALLE RAYO CALLE ATARDECER, CALLE CREPÚSCULO, CALLE ARCOIRIS COLONIA VALLE DE LUCES, 09800 IZTAPALAPA, IZTAPALAPA CIUDAD DE MÉXICO ENTRE CALLE JOSÉ MARÍA MORELOS Y CALLE 5 DE MAYO, CALLE HALO CALLE RAYO, CALLE ATARDECER, CALLE	-99.10197178	19.34017293
1359	DIF200401817160	Ciudad de México	Iztapalapa	Iztapalapa	AVENIDA 6 PONIENTE AVENIDA 5 PONIENTE AVENIDA 4 PONIENTE, AVENIDA 1, AVENIDA 2, AVENIDA 3, AVENIDA 5, AVENIDA 7 COLONIA RENOVACIÓN, 09209 IZTAPALAPA, IZTAPALAPA CIUDAD DE MÉXICO ENTRE AVENIDA MICHOACAN Y CALLE 4, AVENIDA 6 PO	-99.05040373	19.3678788
1360	DIF200401817520	Ciudad de México	Iztapalapa	Iztapalapa	CALLE TLAXCANES CALLE TLACOSITILUYAC, CALLE XOCHIAHTL, CALLE PASTORES, PRIVADA ERMITA IZTAPALAPA, CAMINO ANTIGUO A CULHUACAN, CALLE PUENTETITLA COLONIA RICARDO FLORES MAGÓN, 09820 IZTAPALAPA, IZTAPALAPA CIUDAD DE MÉXICO ENTRE CA	-99.09978742	19.35425024
1361	DIF200401817521	Ciudad de México	Iztapalapa	Iztapalapa	CALLE D. ZAVALA CALLE JUAN DE DIOS BOJÓRQUEZ CALLE ALFONSO CRAVIOTO COLONIA CONSTITUCIÓN DE 1917, 09260 IZTAPALAPA, IZTAPALAPA CIUDAD DE MÉXICO ENTRE PERIFERICO ANILLO PERIFÉRICO Y CALLE PROFESRO JESÚS ROMERO FLORES, CALLE CÁNDI	-99.05893768	19.34621265
1362	DIF200401817523	Ciudad de México	Iztapalapa	Iztapalapa	AVENIDA CAMINO REAL A ZAPOTITLÁN CALLE ZOQUE Y CALLE OLMECAS COLONIA DEGOLLADO, 09704 IZTAPALAPA, IZTAPALAPA CIUDAD DE MÉXICO ENTRE CALLE VILLA FRECHOS Y CALLE AZTECAS, CALLE YAQUIS AVENIDA CAMINO REAL A ZAPOTITLÁN CALLE ZOQUE	-99.04084163	19.32148631
1363	DIF200401817525	Ciudad de México	Iztapalapa	Iztapalapa	CERRADA CHABACANO SEGUNDA CERRADA MAZATLÁN AVENIDA MÉXICO CERRO PENUDO CERRO DE LA ESTRELLA MAURILLO ROBLES EJE 6 SUR VISTA HERMOSATERCERA ASCENCIO GÓMEZ RUBÉN JARAMILLO SANTA MARÍA JUAN ÁLVAREZ LEONA VICARIO ZACATEPEC RICARDO FLO	-99.01864201	19.35689751
1364	DIF200401817527	Ciudad de México	Iztapalapa	Iztapalapa	CALLE GENERAL JOSÉ MARÍA PARRAS GENERAL JUAN ENRÍQUEZ CORONEL LINO MERINO COLONIA JUAN ESCUTIA, 09100 IZTAPALAPA, IZTAPALAPA CIUDAD DE MÉXICO ENTRE CALLE GENERAL FRANCISCO LEYVA Y CALLE GENERAL JUAN CRISÓSTOMO BONILLA, AVENIDA T CALLE SUPERMANZANA 2 CONSTITUCIÓN DE APATZINGÁN, AVENIDA	-99.03688472	19.38891712
1365	DIF200401817828	Ciudad de México	Iztapalapa	Iztapalapa	UNIVERSIDAD COLONIA UNIDAD EJÉRCITO CONSTITUCIONALISTA, 09220 IZTAPALAPA, IZTAPALAPA CIUDAD DE MÉXICO ENTRE AVENIDA ANILLO PERIFÉRICO CANAL DE SAN JUAN Y AVENIDA UNIVERSID	-99.05830634	19.38709511

#	FOLIO	ESTADO	MUNICIPIO	LOCALIDAD	DIRECCION	LONGITUD	LATITUD
1366	DIF200401817840	Ciudad de México	Iztapalapa	Iztapalapa	CALLE 11 10 9, 3. CARLOS L GRACIDAS, MARCELINO BUENDÍA COLONIA RENOVACIÓN, 09209 IZTAPALAPA, IZTAPALAPA CIUDAD DE MÉXICO ENTRE EJE VIAL 5 SUR PROLONGACIÓN MARCELINO BUENDÍA Y CALLE 1, CALLE 11 10 9, 3. CARLOS L GRACIDAS Y MAR	-99.04482219	19.3700908
1367	DIF200401818210	Ciudad de México	Iztapalapa	Iztapalapa	CALLE GENERAL FLORENCIO ANTILLÒN CALLE GENERAL JUAN ENRÍQUEZ Y CALLE GENERAL ANTONIO LEÓN COLONIA JUAN ESCUTIA, 09100 IZTAPALAPA, IZTAPALAPA CIUDAD DE MÉXICO ENTRE CALZADA IGNACIO ZARAGOZA Y CALLE MIGUEL LIRA ORTEGA, AVENIDA TEX	-99.03156516	19.3863678
1368	DIF200401818212	Ciudad de México	Iztapalapa	Iztapalapa	CALLE MARTHA CALLE EMMA, CALLE TRINIDAD Y CALLE ALAMOS COLONIA SAN LORENZO XICOTENCATL, 09130 IZTAPALAPA, IZTAPALAPA CIUDAD DE MÉXICO ENTRE CALLE NOVOJOA Y CALLE ROSA, CALLE ZACANI CALLE MARTHA CALLE EMMA, CALLE TRINIDAD Y CALL	-99.02748119	19.38488193
1369	DIF200401818216	Ciudad de México	Iztapalapa	Iztapalapa	CALLE EUGENIO AVIÑA Y AVENIDA TEXCOCO COLONIA SANTA MARTHA ACATITLA NORTE, 09140 IZTAPALAPA, IZTAPALAPA CIUDAD DE MÉXICO ENTRE CALLE ELISA ACUÑA Y ROSSETY Y CALLE CUTBERTO ARROCHE, AVENIDA TEXCOCO CALLE EUGENIO AVIÑA Y AVENIDA	-99.02527963	19.38231681
1370	DIF200401818218	Ciudad de México	Iztapalapa	Iztapalapa	CALLE JOSÉ DE LA LUZ BLANCO CALLE CUTBERTO ARROCHE MARCOS LÓPEZ JIMÉNEZ, EUGENIO AGUIRRE BENAVIDEZ, AVENIDA REPÚBLICA FEDERAL DEL NORTE, CALLE PAULINO MARTÍNEZ, CALLE ADOLFO DUCLOS SALINAS, Y CALLE GILBERTO ÁLVAREZ TORRES COLONIA	-99.01529446	19.37750136
1371	DIF200401818222	Ciudad de México	Iztapalapa	Iztapalapa	CALLE CUTBERTO ARROCHE CALLE ELISA ACUÑA Y ROSSETY CALLE EMILIO N. ACOSTA Y CALLE FRANCISCO CÉSAR MORALES COLONIA SANTA MARTHA ACATITLA NORTE, 09140 IZTAPALAPA, IZTAPALAPA CIUDAD DE MÉXICO ENTRE CALLE EUGENIO AVIÑA Y CALZADA IGN	-99.02016535	19.37946483
1372	DIF200401818546	Ciudad de México	Iztapalapa	Iztapalapa	CALLE CASCADA SUR 71, SUR 73, SUR 77A, SUR 75A COLONIA JUSTO SIERRA, 09460 IZTAPALAPA, IZTAPALAPA CIUDAD DE MÉXICO ENTRE EJE VIAL 7 SUR A Y AVENIDA PLUTARCO ELÍAS CALLES, CIRCUITO INTERIOR RÍO CHURUBUSCO CALLE CASCADA SUR 71, S	-99.1344936	19.36434114
1373	DIF200401818550	Ciudad de México	Cuajimalpa de Morelos	Cuajimalpa De Morelos	CALLE MONTE DE LAS CRUCES COLONIA SAN LORENZO ACOPILO, 05710 CUAJIMALPA DE MORELOS, CUAJIMALPA DE MORELOS CIUDAD DE MÉXICO ENTRE CALLE LEANDRO VALLE Y CARRETERA MEXICO TOLUCA, LA OBRA SE REALIZARÁ SOBRE LA CALLE MONTE DE LAS	-99.32885445	19.32363652



#	FOLIO	ESTADO	MUNICIPIO	LOCALIDAD	DIRECCION	LONGITUD	LATITUD
1374	DIF200401818556	Ciudad de México	Iztapalapa	Iztapalapa	RETORNO 204 AVENIDA UNIDAD MODELO AVENIDA EX HACIENDA DE GUADALUPE COLONIA UNIDAD MODELO, 09089 IZTAPALAPA, IZTAPALAPA CIUDAD DE MÉXICO ENTRE AVENIDA RÍO CHURUBUSCO Y AVENIDA UNIDAD MODELO, AVENIDA EX HACIENDA GUADALUPE RETORNO	-99.12693378	19.36340601
1375	DIF200401818558	Ciudad de México	Iztapalapa	Iztapalapa	CALLE GEÓLOGOS ECONOMISTAS, DIBUJANTES, ARQUITECTOS, VICENTE GUERRERO, MEDICOS, CALCULISTAS COLONIA SAN JUANICO NEXTIPAC, 09400 IZTAPALAPA, IZTAPALAPA CIUDAD DE MÉXICO ENTRE EJE VIAL 6 SUR CARDIÓLOGOS Y CALLE MEDICO, CIRCUITO CH	-99.11934243	19.37313666
1376	DIF200401818560	Ciudad de México	Iztapalapa	Iztapalapa	CALLE ANALISTAS ODONTÓLOGOS, PERFORISTAS, LAS SECRETARIAS, COLONIA SAN JOSÉ ACULCO, 09410 IZTAPALAPA, IZTAPALAPA CIUDAD DE MÉXICO ENTRE CIRCUITO INTERIOR RÍO CHURUBUSCO Y AVENIDA RÍO CHURUBUSCO EJE 4 ORIENTE, AVENIDA CANAL DE AP	-99.09902403	19.37833343
1377	DIF200401818913	Ciudad de México	Miguel Hidalgo	Miguel Hidalgo	CALLE LAGUNA YURIRIA 85 A INTERIOR SN COLONIA AMPLIACIÓN GRANADA, 11529 MIGUEL HIDALGO, MIGUEL HIDALGO CIUDAD DE MÉXICO ENTRE CALLE LAGUNA DE LA MANCHA Y CAMINO FERROCARRIL DE CUERNAVACA, CALLE LAGO VICTORIA PREDIO UBICADO ENTE	-99.19438298	19.44175239
1378	DIF200401813614	Ciudad de México	Tláhuac	San Nicolás Tetelco	CALLE EMILIANO ZAPATA COLONIA SAN NICOLÁS TETELCO, 13700 SAN NICOLÁS TETELCO, TLÁHUAC CIUDAD DE MÉXICO ENTRE CALLE J. BONILLA Y CALLE MANUEL VIGUERAS, SE LOCALIZA ENTRE J BONILLA Y MIGUEL VIGUERAS COMO REFERENCIA SE LOCALIZA	-98.97299243	19.21706433
1379	DIF200401813624	Ciudad de México	Tláhuac	Tláhuac	CALLE CARLOS A. VIDAL COLONIA SAN FRANCISCO TLALTENCO, 13400 TLÁHUAC, TLÁHUAC CIUDAD DE MÉXICO ENTRE CALLE SAN ANDRES QUINTANA ROO Y CALLE ALVARO OBREGON, SE LOCALIZA ENTRE LA CALLE SAN ANDRES QUINTANA ROO Y CALLE ALVARO OBRE	-99.01360515	19.29511451
1380	DIF200401815116	Ciudad de México	Milpa Alta	San Francisco Tecoxpa	CALLE 20 DE NOVIEMBRE INTERIOR DOMICILIO CONOCIDO PUEBLO SAN FRANCISCO TECOXP, 12700 SAN FRANCISCO TECOXP, MILPA ALTA CIUDAD DE MÉXICO ENTRE CALLE INDEPENDENCIA Y CALLE XACALIPA, CALLE MILTONGO LLEGAR POR BOULEVARD NUEVO LEÓN	-99.00114126	19.19593762
1381	DIF200401815473	Ciudad de México	Milpa Alta	San Pedro Atocpan	AVENIDA CARRETERA SAN BARTOLOMÉ SAN PEDRO INTERIOR DOMICILIO CONOCIDO BARRIO TULA, 12200 SAN PEDRO ATOCPAN, MILPA ALTA CIUDAD DE MÉXICO ENTRE AVENIDA FRANCISCO I MADERO NORTE Y CALLE SAN PEDRO, CALLE GUADALUPE VICTORIA TOMAR LA	-99.0543655	19.20667342



#	FOLIO	ESTADO	MUNICIPIO	LOCALIDAD	DIRECCION	LONGITUD	LATITUD
1382	DIF200401815477	Ciudad de México	Milpa Alta	San Francisco Tecoxpa	PROLONGACION NUEVO MÉXICO INTERIOR DOMICILIO CONOCIDO PUEBLO SAN JERÓNIMO MIACATLÁN, 12600 SAN FRANCISCO TECOXP, MILPA ALTA CIUDAD DE MÉXICO ENTRE AVENIDA ESPAÑA Y CALLE TEPETLAPA, LLEGAR POR CALLE TABASCO PONIENTE CONTINUAC	-99.00787565	19.18899451
1383	DIF200401815485	Ciudad de México	Milpa Alta	Santa Ana Tlacotenco	CALLE CAMINO A SAN JERÓNIMO MIACATLAN INTERIOR DOMICILIO CONOCIDO BARRIO SAN MIGUEL, 12930 SANTA ANA TLACOTENCO, MILPA ALTA CIUDAD DE MÉXICO ENTRE CALLE RICARDO FLORES MAGON Y CARRETERA FEDERAL 113 MÉXICO OAXTEPEC, CALLE FRANCISCO VILLA INTERIOR DOMICILIO CONOCIDO PUEBLO SAN FRANCISCO TECOXP, 12700 SAN FRANCISCO TECOXP, MILPA ALTA CIUDAD DE MÉXICO ENTRE CALLE 20 DE NOVIEMBRE Y CALLE INDEPENDENCIA, CALLE HIDALGO LLEGAR POR BOULEVAR JOSÉ CALLEJON 5TO CALLEJON EMILIANO ZAPATA 7 INTERIOR 0 COLONIA LOS REYES, 13090 TLÁHUAC, TLÁHUAC CIUDAD DE MÉXICO ENTRE CALLE TULIPÁN Y CALLE EMILIANO ZAPATA, SE ENCUENTRA ENTRE CALLES TULIPÁN Y EMILIANO ZAPATA	-99.00682484	19.17353498
1384	DIF200401815491	Ciudad de México	Milpa Alta	San Francisco Tecoxpa	CALLE JOHANN STRATUSS 48 INTERIOR SN COLONIA VALLEJO, 07870 GUSTAVO A. MADERO, GUSTAVO A. MADERO CIUDAD DE MÉXICO ENTRE CALLE ABUNDIO MARTINEZ Y CALLE ERNESTO ELORDUY, SE LOCALIZA ENTRE ABUNDIO MARTINEZ Y CALLE ERNESTO ELORD	-99.00339419	19.20145534
1385	DIF200401815849	Ciudad de México	Tláhuac	Tláhuac	CALLE 2 DE ABRIL INTERIOR SN COLONIA SANTA CRUZ ACALPIXCA, 16500 XOCHIMILCO, XOCHIMILCO CIUDAD DE MÉXICO ENTRE PROLONGACION 2 DE ABRIL Y , CALLE ACOLCO CALLE 20 DE NOVIEMBRE DE ACOLCOA CARRILLO PUERTO.	-99.005885	19.26428171
1386	DIF200401816204	Ciudad de México	Gustavo A. Madero	Gustavo A. Madero	AVENIDA FUNDIDORA DE MONTERREY 179 INTERIOR SN COLONIA INDUSTRIAL, 07800 GUSTAVO A. MADERO, GUSTAVO A. MADERO CIUDAD DE MÉXICO ENTRE CALLE PRIMAVERA Y CALLE ALPINA, SE LOCALIZA ENTRE CALLE PRIMAVERA Y ALPINA COMO REFERENCIA	-99.13804073	19.46720855
1387	DIF200401816211	Ciudad de México	Xochimilco	Xochimilco	CALLE CONVENTO 12 MZ INTERIOR LT 7 COLONIA LA CRUZ, 07070 GUSTAVO A. MADERO, GUSTAVO A. MADERO CIUDAD DE MÉXICO ENTRE CALLE LUIS MOYA Y CALLE CAPILLA, SE LOCALIZA ENTRE LA CALLE LUIS MOYA Y CALLE CAPILLA COMO REFERENCIA HAY U	-99.07208466	19.24155842
1388	DIF200401816213	Ciudad de México	Gustavo A. Madero	Gustavo A. Madero	AVENIDA VICTORIA COLONIA INDUSTRIAL, 07800 GUSTAVO A. MADERO, GUSTAVO A. MADERO CIUDAD DE MÉXICO ENTRE CALLE SOTERO PRIETO Y CALLE REAL DEL MONTE, SE LOCALIZA ENTRE CALLE SOTERO PRIETO Y CALLE REAL DEL MONTE	-99.12810797	19.47558092
1389	DIF200401816215	Ciudad de México	Gustavo A. Madero	Gustavo A. Madero		-99.10179975	19.49300044
1390	DIF200401816217	Ciudad de México	Gustavo A. Madero	Gustavo A. Madero		-99.13015309	19.47660403



#	FOLIO	ESTADO	MUNICIPIO	LOCALIDAD	DIRECCION	LONGITUD	LATITUD
1391	DIF200401816218	Ciudad de México	Gustavo A. Madero	Gustavo A. Madero	CALLE CARMEN SERDAN 7 MZ INTERIOR LT 19 COLONIA MALACATES, 07119 GUSTAVO A. MADERO, GUSTAVO A. MADERO CIUDAD DE MÉXICO ENTRE CALLE CAMINO A LAS CANTERAS Y CALLE LEONA VICARIO, SE LOCALIZA ENTRE CALLE CAMINO A LAS CANTERAS Y C	-99.13186029	19.57262544
1392	DIF200401816914	Ciudad de México	Gustavo A. Madero	Gustavo A. Madero	CERRADA ABELARDO RODRIGUEZ 23 MZ INTERIOR LT 9 COLONIA MALACATES, 07119 GUSTAVO A. MADERO, GUSTAVO A. MADERO CIUDAD DE MÉXICO ENTRE CALLE ABELARDO RODRIGUEZ Y CALLE DEL ROSAL, SE LOCALIZA ENTRE CALLE ABELARDO RODRIGUEZ Y CALL	-99.13337305	19.57779606
1393	DIF200401816924	Ciudad de México	Gustavo A. Madero	Gustavo A. Madero	CERRADA ABELARDO RODRIGUEZ 23 MZ INTERIOR LT 8 COLONIA MALACATES, 07119 GUSTAVO A. MADERO, GUSTAVO A. MADERO CIUDAD DE MÉXICO ENTRE CALLE ABELARDO RODRIGUEZ Y CALLE DEL ROSAL, SE LOCALIZA ENTRE CALLE ABELARDO RODRIGUEZ Y CALL	-99.13335696	19.57777585
1394	DIF200401817161	Ciudad de México	Iztapalapa	Iztapalapa	CALLE VILLA IBAÑEZ VILLA FLORIDA VILLA CONEJOS VILLA CONANCIO VILLA ELOISA VILLA ANGELA VILLA FELICHE AVENIDA MUEL CAÑAS PROLONGACIÓN VICENTE GUERRERO, VILLA BUENA DE ALAVA, VILLA DE VEZT, VILLA DIEGO Y CALLE 12 DE OCTUBRE COLONIA	-99.04550239	19.32860063
1395	DIF200401817164	Ciudad de México	Iztapalapa	Iztapalapa	CALLE OCELOPAN MOCTEZUMA, AHUIZÓTL,ILHUILCAMINA, TONATIUH, CUITLÁHUAC, CIHUACÓATL, TEZOZÓMOC COLONIA LOS REYES CULHUACÁN, 09840 IZTAPALAPA, IZTAPALAPA CIUDAD DE MÉXICO ENTRE AVENIDA TLÁHUAC Y CALLE MOCTEZUMA, CALLE TEZOZÓMOC CA	-99.10259804	19.34540245
1396	DIF200401817170	Ciudad de México	Iztapalapa	Iztapalapa	AVENIDA MIGUEL HIDALGO CALLE FRANCISCO I. MADERO CALLE CUAUTÉMOC AVENIDA INSURGENTES Y CALLE JAIME NUNO Y CALLE CUERNAVACA PUEBLO SANTA CRUZ MEYEHUALCO, 09700 IZTAPALAPA, IZTAPALAPA CIUDAD DE MÉXICO ENTRE CALLE FRANCISCO JAVIER	-99.03826803	19.33872376
1397	DIF200401817176	Ciudad de México	Iztapalapa	Iztapalapa	AVENIDA CANAL NACIONAL CALLEJÓN PEDRO PÁRAMO, CALLE TULA, CALLE BENITO JUÁREZ, PROLONGACIÓN PINO SUÁREZ, DOMINGO GONZÁLEZ COLONIA TULA, 09800 IZTAPALAPA, IZTAPALAPA CIUDAD DE MÉXICO ENTRE CALLE CUAUHTÉMOC Y AVENIDA TLÁHUAC, A AVENIDA VILLA FRANQUEZA VILLA FRÍA CALLE BENITO JUÁREZ CALLE	-99.11223524	19.34099171
1398	DIF200401817180	Ciudad de México	Iztapalapa	Iztapalapa	MIGUEL HIDALGO, CALLE JOSÉ MARÍA MORELOS Y VILLA GENERAL MITRE COLONIA SAN JOSÉ BUENAVISTA, 09706 IZTAPALAPA, IZTAPALAPA CIUDAD DE MÉXICO ENTRE CALLE VILLA FRECHOS Y C	-99.03746401	19.32467569



#	FOLIO	ESTADO	MUNICIPIO	LOCALIDAD	DIRECCION	LONGITUD	LATITUD
1399	DIF200401817184	Ciudad de México	Iztapalapa	Iztapalapa	CALLE HIDALGO COLONIA CULHUACÁN, 09800 IZTAPALAPA, IZTAPALAPA CIUDAD DE MÉXICO ENTRE CALLE JOSÉ MARÍA MORELOS Y CALLE 5 DE MAYO, CALLE HALO CALLE HIDALGO, COLONIA CULHUACAN CP. 09800 IZTAPALAPA IZTAPALAPA CIUDAD DE MÉXICO	-99.10462566	19.34133572
1400	DIF200401817541	Ciudad de México	Iztapalapa	Iztapalapa	CALLEJON EL TORO CALLE LERDO DE TEJADA CALLE CUAUHTÉMOC CALLE LA ESTRELLA CALLE MARIANO ESCOBEDO CALLE MORELOS CALLE MARIANO ESCOBEDO BARRIO SAN PABLO, 09000 IZTAPALAPA, IZTAPALAPA CIUDAD DE MÉXICO ENTRE EJE VIAL EJE 8 SUR ERMIT	-99.08848436	19.36039127
1401	DIF200401817549	Ciudad de México	Iztapalapa	Iztapalapa	CALLE ELISEO CÉSPEDES COLONIA CONSTITUCIÓN DE 1917, 09260 IZTAPALAPA, IZTAPALAPA CIUDAD DE MÉXICO ENTRE CALLE MARCELINO DÁVALOS Y CALLE ENRIQUE ENRIQUEZ, CALLE ELISEO CÉSPEDES	-99.05468906	19.3511864
1402	DIF200401817857	Ciudad de México	Iztapalapa	Iztapalapa	EJE VIAL 5 SUR PROLONGACIÓN MARCELINO BUENDÍA COLONIA CHINAMPAC DE JUÁREZ, 09208 IZTAPALAPA, IZTAPALAPA CIUDAD DE MÉXICO ENTRE CALLE FRENTE 8 SECCIÓN XIV Y CALLE TOMÁS AHOYAMA, EJE VIAL 5 SUR PROLONGACIÓN MARCELINO BUENDÍA	-99.04965068	19.37340308
1403	DIF200401818226	Ciudad de México	Iztapalapa	Iztapalapa	AVENIDA TEXCOCO CALLE ELISA ACUÑA Y ROSSETY CALLE EUGNEIO AGUIRRE BENAVIDEZ FRANCISCO CÉSAR MORALES CALLE MANUEL CARRION Y RUBIO CALLE EMILIO P. CAMPA CALLE ADOLFO LÓPEZ MATEOS CALLE VENUSTIANO CARRANZA Y CALLE CEDROS COLONIA SANT	-99.01142397	19.37465666
1404	DIF200401818228	Ciudad de México	Iztapalapa	Iztapalapa	AVENIDA TEXCOCO Y CALLE TRUENOS COLONIA SANTA MARTHA ACATITLA, 09510 IZTAPALAPA, IZTAPALAPA CIUDAD DE MÉXICO ENTRE AVENIDA SANTA MARTHA Y CALLE AHUEHUETES, CALLE PIRULES AVENIDA TEXCOCO Y CALLE TRUENOS	-99.007169	19.37587638
1405	DIF200401818234	Ciudad de México	Iztapalapa	Iztapalapa	CALLE AHUEHUETES CALLE PINOS Y CALLE FRANCISCO C. MORALES COLONIA SANTA MARTHA ACATITLA, 09510 IZTAPALAPA, IZTAPALAPA CIUDAD DE MÉXICO ENTRE CALLE SANTA MARTHA Y CALLE PIRULES, CALLE OYAMELES CALLE AHUEHUETES CALLE PINOS Y CALL	-99.00831972	19.37176947
1406	DIF200401818236	Ciudad de México	Iztapalapa	Iztapalapa	AVENIDA TEXCOCO Y CALLE ENCINOS COLONIA SANTA MARTHA ACATITLA, 09510 IZTAPALAPA, IZTAPALAPA CIUDAD DE MÉXICO ENTRE CALLE PIRULES Y PROLONGACION OCTAVIO PAZ, CALLE AHUEHUETES AVENIDA TEXCOCO Y CALLE ENCINOS	-99.00474298	19.37359181



#	FOLIO	ESTADO	MUNICIPIO	LOCALIDAD	DIRECCION	LONGITUD	LATITUD
1407	DIF200401818238	Ciudad de México	Iztapalapa	Iztapalapa	CALLE JACARANDAS COLONIA SANTA MARTHA ACATITLA, 09510 IZTAPALAPA, IZTAPALAPA CIUDAD DE MÉXICO ENTRE CALLE AHUEHUETES Y CALLE ALEJANDRO AURA, CALLE OYAMELES CALLE JACARANDAS CALLE FRANCISCO C. MORALES Y PROLONGACIÓN OCTAVIO PAZ	-99.00565297	19.37077869
1408	DIF200401818242	Ciudad de México	Iztapalapa	Iztapalapa	PROLONGACION OCTAVIO PAZ Y CALLE FRANCISCO C. MORALES COLONIA SANTA MARTHA ACATITLA NORTE, 09140 IZTAPALAPA, IZTAPALAPA CIUDAD DE MÉXICO ENTRE CALLE PINOS Y CALLE ALEJANDRO AURA, CALLE LA CONCORDIA PROLONGACIÓN OCTAVIO PAZ Y CA	-99.00727341	19.36947486
1409	DIF200401818566	Ciudad de México	Iztapalapa	Iztapalapa	CALLE CERRO DEL MIRADOR LOMA LINDA, LOMA VERDE, CERRO FLORIDO, CALLE 7 COLONIA BUENAVISTA, 09700 IZTAPALAPA, IZTAPALAPA CIUDAD DE MÉXICO ENTRE AVENIDA DE LAS MINAS Y CALLE ALFREDO DE LA ROSA, CALLE 9 CALLE CERRO DEL MIRADOR LOM	-99.02563287	19.3243272
1410	DIF200401818574	Ciudad de México	Iztapalapa	Iztapalapa	CALLE DEL ROSAL FILÓSOFOS INGENIEROS GRABADORES TOPÓGRAFOS INGENIEROS CIVILES METEOROLOGOS, VERACRUZ, NAYARIT, MORELIA, BAJA CALIFORNIA, PROLONGACIÓN MONTERREY COLONIA PURÍSIMA ATLAZOLPA, 09429 IZTAPALAPA, IZTAPALAPA CIUDAD DE MÉX	-99.10470136	19.37498678
1411	DIF200401818578	Ciudad de México	Iztapalapa	Iztapalapa	EJE VIAL 2 ORIENTE RETORNO 304 DE CALZADA DE LA VIGA, PROLONGACIÓN EMILIANO ZAPATA COLONIA UNIDAD MODELO, 09089 IZTAPALAPA, IZTAPALAPA CIUDAD DE MÉXICO ENTRE AVENIDA UNIDAD MODELO Y CALZADA DE LA VIGA, PROLONGACION EMILIANO ZAPA	-99.12392182	19.36346939
1412	DIF200401818580	Ciudad de México	Iztapalapa	Iztapalapa	CALLE SUR 77 SUR 79 A CENTRAL TELEFÓNICA, LADA, CONMUTADOR. COLONIA SINATEL, 09470 IZTAPALAPA, IZTAPALAPA CIUDAD DE MÉXICO ENTRE EJE VIAL 7 SURMUNICIPIO LIBRE Y AVENIDA ARBOLEDAS, CALLE SUR 73 CALLE SUR 77 SUR 79 A, CENTRAL TEL	-99.13035549	19.36454518
1413	DIF200401815144	Ciudad de México	Milpa Alta	San Francisco Tecoxpa	PROLONGACION GUANAJUATO INTERIOR DOMICILIO CONOCIDO PUEBLO SAN AGUSTIN OHTENCO, 12080 SAN FRANCISCO TECOXA, MILPA ALTA CIUDAD DE MÉXICO ENTRE AVENIDA MATAMOROS SUR Y AVENIDA ESPAÑA, CALLE TEPETLAPA TOMAR CALLE TABASCO PONIENTE	-99.01088192	19.1898782
1414	DIF200401815876	Ciudad de México	Tláhuac	Tláhuac	PROLONGACION AQUILES SERDAN 4 MANZANA INTERIOR LT 34 BARRIO SAN ANDRÉS, 13099 TLÁHUAC, TLÁHUAC CIUDAD DE MÉXICO ENTRE CALLE D Y CALLE TULIPÁN, SE LOCALIZA ENTRE CALLE D Y CALLE TULIPÁN COMO REFERENCIA UNA PAPELERÍA LLAMADA PA	-99.00292418	19.26426652



#	FOLIO	ESTADO	MUNICIPIO	LOCALIDAD	DIRECCION	LONGITUD	LATITUD
1415	DIF200401816224	Ciudad de México	Gustavo A. Madero	Gustavo A. Madero	CALLE CABO GRIS 38 INTERIOR 0 COLONIA GABRIEL HERNÁNDEZ, 07080 GUSTAVO A. MADERO, GUSTAVO A. MADERO CIUDAD DE MÉXICO ENTRE CALLE SAN ANTONIO Y CALLEJON PUNTA MAISI, SE LOCALIZA ENTRE CALLE SAN ANTONIO Y CALLE PUNTA MAISI COM CALLE RIOBAMBA INTERIOR SN COLONIA MAGDALENA DE LAS SALINAS,	-99.09857349	19.49869787
1416	DIF200401816232	Ciudad de México	Gustavo A. Madero	Gustavo A. Madero	07760 GUSTAVO A. MADERO, GUSTAVO A. MADERO CIUDAD DE MÉXICO ENTRE AVENIDA FORTUNA Y CALLE RIOBAMBA, SE LOCALIZA ESQ RIOBAMBA CON AV FORTUNA	-99.1310501	19.4825837
1417	DIF200401816236	Ciudad de México	Gustavo A. Madero	Gustavo A. Madero	PROLONGACION JUVENTINO ROSAS 52 B MZ INTERIOR LT 10 COLONIA PARQUE METROPOLITANO, 07149 GUSTAVO A. MADERO, GUSTAVO A. MADERO CIUDAD DE MÉXICO ENTRE CALLE HERMELINDA MENDEZ Y ANDADOR DE LAS ROSAS, SE LOCALIZA ENTRE CALLE HERME	-99.13001854	19.56894052
1418	DIF200401816240	Ciudad de México	Gustavo A. Madero	Gustavo A. Madero	PROLONGACION JUVENTINO ROSAS 52 B MZ INTERIOR LT 10 COLONIA PARQUE METROPOLITANO, 07149 GUSTAVO A. MADERO, GUSTAVO A. MADERO CIUDAD DE MÉXICO ENTRE CALLE HERLINDA MENDEZ Y ANDADOR DE LAS ROSAS, SE LOCALIZA ENTRE CALLE HERMELI	-99.13003731	19.56888871
1419	DIF200401816244	Ciudad de México	Gustavo A. Madero	Gustavo A. Madero	CALLE CARLOS ORELLANA 12 MZ INTERIOR LT 6 COLONIA PARQUE METROPOLITANO, 07149 GUSTAVO A. MADERO, GUSTAVO A. MADERO CIUDAD DE MÉXICO ENTRE CALLE H. FRANCO Y CALLE CONSUELO MONTEAGUDO, SE LOCALALIZAN ENTRE CALLE H. FRANCO Y CAL AVENIDA FELIPE ÁNGELES COLONIA FRANCISCO VILLA, 09720 IZTAPALAPA,	-99.13186122	19.56748101
1420	DIF200401816930	Ciudad de México	Iztapalapa	Iztapalapa	IZTAPALAPA CIUDAD DE MÉXICO ENTRE AVENIDA 5 DE MAYO Y AVENIDA CENTAURO DEL NORTE, FELIPE ANGELES ENTRE AV 5 DE MAYO Y AVENIDA CENTAURO DEL NORTE COL. FRANCISCO	-99.05964124	19.33908353
1421	DIF200401817186	Ciudad de México	Iztapalapa	Iztapalapa	CALLE AGUSTÍN DE ITURBIDE CUARTA CERRADA DEAGUSTÍN DE ITURBIDE, CERRADA NIÑOS HEROES, CALLE PLUTÓN, AVENIDA MIRADOR, PRIMERA ORIVADA VICENTE GUERRERO COLONIA CULHUACÁN, 09800 IZTAPALAPA, IZTAPALAPA CIUDAD DE MÉXICO ENTRE AVENIDA	-99.10615032	19.33665785
1422	DIF200401817191	Ciudad de México	Iztapalapa	Iztapalapa	CALZADA EL VERGEL CALLE PEDRO VÉLEZ CANAL DE PANAMA MARTÍN CARRERA, AVENIDA BENITO MIRANDA COLONIA INSURGENTES, 09750 IZTAPALAPA, IZTAPALAPA CIUDAD DE MÉXICO ENTRE CALLE JAVIER ECHEVERRÍA Y CALLE PORFIRIO DÍAZ, CALLE CASIMIRO CH	-99.05358526	19.33430946



#	FOLIO	ESTADO	MUNICIPIO	LOCALIDAD	DIRECCION	LONGITUD	LATITUD
1423	DIF200401817197	Ciudad de México	Iztapalapa	Iztapalapa	CALLE YAZABETH FUENTES DE MORENO FUENTES DE ESTELO, CALLE TABASCO, AVENIDA VILLA CID, VILLA IGATAMI, VILLA GENERAL HAYES, VILLA GUILBERMINA, COLONIA DESARROLLO URBANO QUETZALCOATL, 09700 IZTAPALAPA, IZTAPALAPA CIUDAD DE MÉXICO ENT	-99.04267272	19.32187434
1424	DIF200401817203	Ciudad de México	Iztapalapa	Iztapalapa	AVENIDA BENITO JUÁREZ LIMÓN ,NARANJOS, PUERTO MARQUÉS, PLAYA CONDESA, PLAYA ENCANTADA, PLAYA MIRAMAR Y CALLE FRANCISCO TLALTENCO COLONIA EL TRIÁNGULO, 09769 IZTAPALAPA, IZTAPALAPA CIUDAD DE MÉXICO ENTRE CALLE PUERTO VALLARTA Y A	-99.04983369	19.32187975
1425	DIF200401817207	Ciudad de México	Xochimilco	Xochimilco	CALLE BENITO JUAREZ COLONIA LA CONCEPCIÓN TLACOAPA, 16000 XOCHIMILCO, XOCHIMILCO CIUDAD DE MÉXICO ENTRE CALLE TEQUISQUIAPAN Y CALLE PLAZUELA DE LA ASUNCIÓN, EL PLANTEL ESCOLAR SE UBICA EN CALLE BENITO JUAREZ ENTRE LAS CALLES CALLE BATALLA 5 DE MAYO COLONIA EJÉRCITO DE AGUA PRIETA, 09578 IZTAPALAPA, IZTAPALAPA CIUDAD DE MÉXICO ENTRE AVENIDA SEBASTIÁN BARRIGUETE ANDRADE Y AVENIDA FUERTE DE LORETO, CALLE BATALLA 5 DE MAYO	-99.1033184	19.26801959
1426	DIF200401817559	Ciudad de México	Iztapalapa	Iztapalapa	EJE VIAL 5 SUR PROLONGACIÓN MARCELINO BUENDÍA COLONIA CHINAMPAC DE JUÁREZ, 09208 IZTAPALAPA, IZTAPALAPA CIUDAD DE MÉXICO ENTRE AVENIDA TELECOMUNICACIONES Y CERRADA FUERZA Y UNIDAD, CALLE S/N LOS BACHES A CONSTRUIR SE ESCUENTRAN CALLE RADIODIFUSORA S/N COLONIA CHINAMPAC DE JUÁREZ, 09208 IZTAPALAPA, IZTAPALAPA CIUDAD DE MÉXICO ENTRE CALLE ROSARIO CASTELLANOS Y EJE VIAL 5 SUR PROLONGACIÓN MARCELINO BUENDÍA, CALLE RADIODIFUSORA Y CALLE SN	-99.03418789	19.36786674
1427	DIF200401817565	Ciudad de México	Iztapalapa	Iztapalapa	CALLE GENERAL ANAYA 5TO CALLEJÓN GENERAL ANAYA CALLE ITURBIDE CALLE PORFIRIO DÍAZ BARRIO SAN LUCAS, 09000 IZTAPALAPA, IZTAPALAPA CIUDAD DE MÉXICO ENTRE EJE VIAL 8 SUR ERMITA IZTAPALAPA Y AVENIDA 5 DE MAYO, CALLE PORFIRIO DÍAZ C CALLE ALFONSO CRAVIOTO CALLE GERZAYN UGARTE COLONIA COLONIAL IZTAPALAPA, 09270 IZTAPALAPA, IZTAPALAPA CIUDAD DE MÉXICO ENTRE CALLE CIRO CEBALLOS Y CALLE JOSÉ PILAR RUÍZ, CALLE RAFAEL MARTÍNEZ CALLE ALFONSO CRAVIOTO CALLE GERZAY	-99.05580035	19.37683957
1428	DIF200401817569	Ciudad de México	Iztapalapa	Iztapalapa	CALLE TLAQUILPA CANAL TECORRALES CALLE PROLONGACIÓN LA ESTRELLA CALLE IGNACIO ALLENDE CALLEJÓN AZITLI BARRIO SAN PEDRO, 09000 IZTAPALAPA, IZTAPALAPA CIUDAD DE MÉXICO ENTRE EJE VIAL EJE 6 SUR TRABAJADORAS SOCIALES Y CALLE PALACIO	-99.05253621	19.37286395
1429	DIF200401817573	Ciudad de México	Iztapalapa	Iztapalapa		-99.09831998	19.35928998
1430	DIF200401817578	Ciudad de México	Iztapalapa	Iztapalapa		-99.05480117	19.34884653
1431	DIF200401817886	Ciudad de México	Iztapalapa	Iztapalapa		-99.08645561	19.36526389



#	FOLIO	ESTADO	MUNICIPIO	LOCALIDAD	DIRECCION	LONGITUD	LATITUD
1432	DIF200401817890	Ciudad de México	Iztapalapa	Iztapalapa	CALLE RELAMPAGO CALLE RESPLANDOR, CALLE CENTELLA, 2 VALLE DEL PARAISO, CALLE MORELOS, AVENIDA JOSE MARIA MORELOS COLONIA VALLE DE LUCES, 09800 IZTAPALAPA, IZTAPALAPA CIUDAD DE MÉXICO ENTRE CALLE BARRANCA Y AVENIDA JACOBO WATT, C	-99.09723621	19.33757113
1433	DIF200401817892	Ciudad de México	Iztapalapa	Iztapalapa	AVENIDA HERMINIO CHAVARRÍA CALLE FRANCISCO VILLA CALLE FILOMENO MATA AVENIDA GUELATAO CALLE BENITO JUÁREZ CALLE SOTO Y GAMA AVENIDA CIRCUNVALACIÓN SUR CALLE AQUILES SERDÁN COLONIA SANTA MARÍA AZTAHUACÁN, 09570 IZTAPALAPA, IZTAPALA	-99.03785661	19.35320784
1434	DIF200401818252	Ciudad de México	Iztapalapa	Iztapalapa	AVENIDA RETORNO CONSTITUCIÓN DE APATZINGÁN AVENIDA TEXCOCO UNIDAD HABITACIONAL ERMITA ZARAGOZA, 09180 IZTAPALAPA, IZTAPALAPA CIUDAD DE MÉXICO ENTRE CALLE JUAN ALLANOS DE APAN Y CALLE DELGADO, CALLE G. VELÁSQUEZ AVENIDA RETORNO	-98.99442426	19.36783828
1435	DIF200401818261	Ciudad de México	Iztapalapa	Iztapalapa	AVENIDA GENERALÍSIMO MORELOS UNIDAD HABITACIONAL ERMITA ZARAGOZA, 09180 IZTAPALAPA, IZTAPALAPA CIUDAD DE MÉXICO ENTRE CALLE TEMASCALA Y CALZADA IGNACIO ZARAGOZA, CALLE N. ARIAS AVENIDA GENERALÍSIMO MORELOS	-99.0018035	19.36346332
1436	DIF200401818593	Ciudad de México	Iztapalapa	Iztapalapa	CALLE GENERAL RADAMES GAXIOLA ANDRADE PABLO LUIS RIVAS MARTÍNEZ HECTOR ESPINOSA G, JOSÉ ESPINOSA F, ROBERTO GOMEZ M, JORGE ENCISO COLONIA ESCUADRÓN 201, 09060 IZTAPALAPA, IZTAPALAPA CIUDAD DE MÉXICO ENTRE EJE VIAL 8 SUR CALZADA	-99.11267212	19.36008239
1437	DIF200401818605	Ciudad de México	Iztapalapa	Iztapalapa	CALLE NORMANDÍA PALMOROLA TARENTO ZACAHUITZCO LABORATORISTAS ALFAJAYUCAN, HUETLACO, LEIRIA, INDEPENDENCIA, CALLEJÓN INDEPENDENCIA COLONIA SAN ANDRÉS TETEPILCO, 09440 IZTAPALAPA, IZTAPALAPA CIUDAD DE MÉXICO ENTRE AVENIDA PRESIDEN	-99.13286218	19.37451449
1438	DIF200401818609	Ciudad de México	Iztapalapa	Iztapalapa	CALLE DIBUJANTES COLONIA EL SIFÓN, 09400 IZTAPALAPA, IZTAPALAPA CIUDAD DE MÉXICO ENTRE CALLE DIBUJANTES Y AVENIDA RÍO CHURUBUSCO, EJE VIAL 2 ORIENTE CALZADA DE LA VIGA CALLE DIBUJANTES COLONIA EL SIFÓN CP. 09400 IZTAPALAPA, IZT	-99.12150488	19.37150749
1439	DIF200401818946	Ciudad de México	Cuauhtémoc	Cuauhtémoc	CALLE CRISANTEMA COLONIA ATLAMPA, 06450 CUAUHTÉMOC, CUAUHTÉMOC CIUDAD DE MÉXICO ENTRE CALLE CEDRO Y CALLE FRESNO, CALLE CLAVEL VIALIDADES SECUNDARIAS DE LA ALCALDIA CUAUHTEMOC EN LA COLONIA ATLAMPA CIPRÉS NARANJONOPALPINO FRESNOS	-99.16086521	19.45595509



#	FOLIO	ESTADO	MUNICIPIO	LOCALIDAD	DIRECCION	LONGITUD	LATITUD
1440	DIF200401818948	Ciudad de México	Cauhtémoc	Cauhtémoc	CALLE CIPRES COLONIA ATLAMPA, 06450 CUAUHTÉMOC, CUAUHTÉMOC CIUDAD DE MÉXICO ENTRE CALLE CRISANTEMA Y CALLE EJE 2 EULALIA GUZMAN, CALLE NARANJO VIALIDADES SECUNDARIAS DE LA ALCALDIA CUAUHTEMOC EN LA COLONIA ATLAMPACIPRÉS NARANJON	-99.1561719	19.45701392
1441	DIF200401815519	Ciudad de México	Tláhuac	San Andrés Mixquic	CALLE CALMECAC COLONIA LOS REYES, 13610 SAN ANDRÉS MIXQUIC, TLÁHUAC CIUDAD DE MÉXICO ENTRE CALLE CAMINO REAL A XOLOCALCO Y CALLE MIXQUIC, SE LOCALIZA ENTRE CALLE CAMINO REAL A XOLOCALCO Y CALLE MIXQUIC COMO REFERENCIA SE LOCA	-98.95157057	19.22489073
1442	DIF200401815531	Ciudad de México	Tláhuac	San Andrés Mixquic	CALLE PLUTARCO ELIAS CALLES COLONIA SAN ANDRES MIXQUIC, 13640 SAN ANDRÉS MIXQUIC, TLÁHUAC CIUDAD DE MÉXICO ENTRE PRIVADA DE LA HUERTA Y , SE LOCALIZA ENTRE CALLE PRIV DE LA HUERTA COMO REFERENCIA ESTA EL BLVD DE PLUTARCO ELI	-98.95238208	19.2260489
1443	DIF200401815534	Ciudad de México	Milpa Alta	San Francisco Tecoxpa	AVENIDA VICENTE GUERRERO INTERIOR DOMICILIO CONOCIDO PUEBLO SAN JUAN TEPENAHUAC, 12800 SAN FRANCISCO TECOXP, MILPA ALTA CIUDAD DE MÉXICO ENTRE PROLONGACION VICENTE GUERRERO Y CALLE PROLONGACIÓN SAN JOSÉ, CALLE XALAPA TOMAR POR	-98.99333546	19.18765857
1444	DIF200401815890	Ciudad de México	Tláhuac	Tláhuac	CALLE 8 DE AGOSTO COLONIA TIERRA Y LIBERTAD, 13090 TLÁHUAC, TLÁHUAC CIUDAD DE MÉXICO ENTRE CALLE EMILIANO ZAPATA Y CALLE PLAN DE AYALA, SE ENCUENTRA ENTRE CALLES EMILIANO ZAPATA Y PLAN DE AYALA	-99.00664052	19.26211428
1445	DIF200401815892	Ciudad de México	Tláhuac	Tláhuac	CALLE JOSÉ GABRIEL MAR 17 MANZANA INTERIOR LT 120 COLONIA SANTA CATARINA YECAHUITZOTL, 13070 TLÁHUAC, TLÁHUAC CIUDAD DE MÉXICO ENTRE CALLE 19 Y CALLE IGNACIO MARTÍNEZ, SE LOCALIZA ENTRE CALLE 19 Y CALLE IGNACIO MARTÍNEZ COMO	-98.96792672	19.30684758
1446	DIF200401815900	Ciudad de México	Tláhuac	Tláhuac	CALLEJON GABRIEL HERNANDEZ 7 INTERIOR SN COLONIA LA GUADALUPE, 13060 TLÁHUAC, TLÁHUAC CIUDAD DE MÉXICO ENTRE CALLE GABRIEL HERNANDEZ Y CALLE GALEANA, SE ENCUENTRA ENTRE CALLES GABRIEL HERNÁNDEZ Y GALEANA	-99.00667647	19.267615
1447	DIF200401816246	Ciudad de México	Gustavo A. Madero	Gustavo A. Madero	CALLE DEL IMSS INTERIOR SN COLONIA MAGDALENA DE LAS SALINAS, 07760 GUSTAVO A. MADERO, GUSTAVO A. MADERO CIUDAD DE MÉXICO ENTRE CALZADA VALLEJO Y , SE LOCALIZA EN CALLE DEL IMMS CON CALZADA VALLEJO	-99.14914532	19.48325855
1448	DIF200401816248	Ciudad de México	Gustavo A. Madero	Gustavo A. Madero	CERRADA PALMILLAS 6 MZ INTERIOR LT 9 COLONIA TLALPEXCO, 07188 GUSTAVO A. MADERO, GUSTAVO A. MADERO CIUDAD DE MÉXICO ENTRE CALLE EUCALIPTO Y CALLE PALMILLAS, SE LOCALIZA ENTRE CALLE EUCALIPTO Y CALLE PALMILLAS COMO REFERENCIA	-99.12572205	19.54838266



#	FOLIO	ESTADO	MUNICIPIO	LOCALIDAD	DIRECCION	LONGITUD	LATITUD
1449	DIF200401816252	Ciudad de México	Gustavo A. Madero	Gustavo A. Madero	AVENIDA 16 DE SEPTIEMBRE DE 1823 INTERIOR SN COLONIA SAN BARTOLO ATEPEHUACAN, 07730 GUSTAVO A. MADERO, GUSTAVO A. MADERO CIUDAD DE MÉXICO ENTRE CALLE BUENAVISTA Y PRIVADA OTAVALO, SE LOCALIZA ENTRE ESQUINA BUENAVISTA Y PRIVAD	-99.1453635	19.49587626
1450	DIF200401816256	Ciudad de México	Gustavo A. Madero	Gustavo A. Madero	CALLE ATLACOMULCO 163 MZ INTERIOR LT 12 COLONIA LOMAS DE CUAUTEPEC, 07110 GUSTAVO A. MADERO, GUSTAVO A. MADERO CIUDAD DE MÉXICO ENTRE CALLE ARROYO CANTERA Y CALLE BARRANCA CHICA, SE LOCALIZA ENTRE CALLE ARROYO CANTERA Y BARRA	-99.13617123	19.57292389
1451	DIF200401816258	Ciudad de México	Gustavo A. Madero	Gustavo A. Madero	CERRADA PALMILLAS 6 MZ INTERIOR LT 9 COLONIA TLALPEXCO, 07188 GUSTAVO A. MADERO, GUSTAVO A. MADERO CIUDAD DE MÉXICO ENTRE CALLE EUCALIPTO Y CALLE PALMILLAS, SE LOCALIZA ENTRE CALLE EUCALIPTO Y CALLE PALMILLAS COMO REFERENCIA	-99.12570595	19.54839024
1452	DIF200401816968	Ciudad de México	Iztapalapa	Iztapalapa	AVENIDA FELIPE ÁNGELES COLONIA FRANCISCO VILLA, 09720 IZTAPALAPA, IZTAPALAPA CIUDAD DE MÉXICO ENTRE AVENIDA CENTAURO DEL NORTE Y CALZADA DEL VERGEL, FELIPE ANGELES ENTRE CENTAURO DEL NORTE YCALZ DEL VERGEL COL. FRANCISCO VILL	-99.05865849	19.33558639
1453	DIF200401816976	Ciudad de México	Gustavo A. Madero	Gustavo A. Madero	CERRADA ABELARDO RODRIGUEZ INTERIOR S/N COLONIA MALACATES, 07119 GUSTAVO A. MADERO, GUSTAVO A. MADERO CIUDAD DE MÉXICO ENTRE CALLE ABELARDO RODRIGUEZ Y CALLE DEL ROSAL, SE LOCALIZA ENTRE CALLE ABELARDO RODRIGUEZ Y CALLE DEL R	-99.13333269	19.57775465
1454	DIF200401817215	Ciudad de México	Xochimilco	Xochimilco	CALLE JOSEFA ORTIZ DE DOMINGUEZ COLONIA LA ASUNCIÓN, 16040 XOCHIMILCO, XOCHIMILCO CIUDAD DE MÉXICO ENTRE CALLE CLAVEL Y CALLE VIOLETA, EL PLANTEL ESCOLAR SE UBICA EN CALLE JOSEFA ORTIZ DE DOMINGUEZ ENTRE LAS CALLES CLAVEL Y V	-99.1012819	19.26510564
1455	DIF200401817217	Ciudad de México	Xochimilco	Xochimilco	PROLONGACION EMILIANO ZAPATA COLONIA LA ASUNCIÓN, 16040 XOCHIMILCO, XOCHIMILCO CIUDAD DE MÉXICO ENTRE CERRADA SEGUNDA EMILIANO ZAPATA Y CERRADA TERCERA EMILIANO ZAPATA, EL PLANTEL ESCOLAR SE UBICA EN CALLE PROLONGACIÓN EMILIA	-99.10157158	19.26667801
1456	DIF200401817225	Ciudad de México	Xochimilco	Xochimilco	CALLE HELIOTROPO BARRIO XALTOCAN, 16090 XOCHIMILCO, XOCHIMILCO CIUDAD DE MÉXICO ENTRE CALLE HERMENEGILDO GALEANA Y CALLE 16 DE SEPTIEMBRE, EL PLANTEL ESCOLAR SE UBICA EN CALLE HELIOTROPO ENTRE LAS CALLES HERMENEGILDO GALEANA	-99.10206428	19.25472639



#	FOLIO	ESTADO	MUNICIPIO	LOCALIDAD	DIRECCION	LONGITUD	LATITUD
1457	DIF200401817229	Ciudad de México	Xochimilco	Xochimilco	CALLE CAMINO VIEJO A SAN LORENZO PUEBLO SANTA MARÍA NATIVITAS, 16450 XOCHIMILCO, XOCHIMILCO CIUDAD DE MÉXICO ENTRE CALLE LA HERRADURA Y CALLE DE LA CRUZ, EL PLANTEL ESCOLAR SE UBICA EN CALLE CAMINO VIEJO A SAN LORENZO ENTRE L	-99.09656251	19.24233722
1458	DIF200401817594	Ciudad de México	Iztapalapa	Iztapalapa	AVENIDA UNIVERSIDAD CALLE CENTRAL COLONIA UNIDAD EJÉRCITO CONSTITUCIONALISTA, 09220 IZTAPALAPA, IZTAPALAPA CIUDAD DE MÉXICO ENTRE CALLE CENTRAL Y PROLONGACION PLUTARCO ELÍAS CALLES, AVENIDA UNIVERSIDAD Y CALLE CENTRAL	-99.05465954	19.38354045
1459	DIF200401817596	Ciudad de México	Iztapalapa	Iztapalapa	CALLE TERCER ANILLO DE CIRCUNVALACIÓN CALLE COBOS SEGUNDO CALLEJÓN AXOLOACAN PRIVADA AXOLOACAN BARRIO SANTA BÁRBARA, 09000 IZTAPALAPA, IZTAPALAPA CIUDAD DE MÉXICO ENTRE EJE VIAL 8 SUR ERMITA IZTAPALAPA Y AVENIDA 5 DE MAYO, CALLE	-99.10376014	19.35859523
1460	DIF200401817900	Ciudad de México	Iztapalapa	Iztapalapa	CALLE 57 CALLE 61 CALLE 65 CALLE 63 COLONIA SANTA CRUZ MEYEHUALCO, 09290 IZTAPALAPA, IZTAPALAPA CIUDAD DE MÉXICO ENTRE AVENIDA 10 Y AVENIDA 4, CALLE 67 CALLE 57 CALLE 61 CALLE 65 CALLE 63	-99.04482538	19.34720407
1461	DIF200401818279	Ciudad de México	Cuauhtémoc	Cuauhtémoc	CALLE VALLARINO COLONIA ESPERANZA, 06840 CUAUHTÉMOC, CUAUHTÉMOC CIUDAD DE MÉXICO ENTRE CALLE ZOQUIPA Y CALLE JOSE LANZ, CALLE TOPACIO VIALIDADES SECUNDARIAS DE LA COLONIA ESPERANZA EN LA ALCALDÍA CUAUHTÉMOCTOPACIOARENALCJON. SA	-99.1288259	19.41820954
1462	DIF200401818289	Ciudad de México	Iztapalapa	Iztapalapa	CALLE JOSÉ MARÍA MORELOS Y PAVÓN PÉRSIMOS, AÑO DE JUÁREZ COLONIA XALPA, 09640 IZTAPALAPA, IZTAPALAPA CIUDAD DE MÉXICO ENTRE AVENIDA DE LAS MINAS Y CALLE ANTONIO PLAZA, CALLE AÑO DE JUÁREZ CALLE JOSÉ MARÍA MORELOS Y PAVÓN PÉRSIM	-99.02012122	19.33736275
1463	DIF200401818613	Ciudad de México	Iztapalapa	Iztapalapa	CALLE DE LAS CABRAS CAMELIA, HIDALGO, CASTAÑA, COMETA, CERRADA CEREZA COLONIA XALPA, 09640 IZTAPALAPA, IZTAPALAPA CIUDAD DE MÉXICO ENTRE CALLE POTRERO DE LAS CABRAS Y CALLE PEDREGAL, CALLE BENITO JUÁREZ CALLE DE LAS CABRAS CAME	-99.01322339	19.33023115
1464	DIF200401818617	Ciudad de México	Iztapalapa	Iztapalapa	AVENIDA GENERAL RADAMES GAXIOLA ANDRADE CALLE SUR 113 B COLONIA HÉROES DE CHURUBUSCO, 09090 IZTAPALAPA, IZTAPALAPA CIUDAD DE MÉXICO ENTRE AVENIDA GENERAL RADAMES GAXIOLA ANDRADE Y CALZADA EJE 8 SUR ERMITA IZTAPALAPA, CALLE SUR 1	-99.11610316	19.3607122



#	FOLIO	ESTADO	MUNICIPIO	LOCALIDAD	DIRECCION	LONGITUD	LATITUD
1465	DIF200401818619	Ciudad de México	Iztapalapa	Iztapalapa	CALLE 12 CERRADA TRABAJADORAS SOCIALES, CERRRADA LOS REYES COLONIA GRANJAS DE SAN ANTONIO, 09070 IZTAPALAPA, IZTAPALAPA CIUDAD DE MÉXICO ENTRE AVENIDA AÑO DE JUÁREZ Y EJE VIAL 3 ORIENTE GEÓGRAFOS, EJE VIAL 6 SUR TRABAJADORAS SOC	-99.1062665	19.37115602
1466	DIF200401818623	Ciudad de México	Iztapalapa	Iztapalapa	CALLE MARIO FERNANDO LÓPEZ JOSÉ ESPINOSA FUENTES, CRISOFORO SALIDO, HUGO ÓSACAR GONZÁLEZ, AVENIDA YAÑEZ, PRIMERA CERRADA CALLE 10. COLONIA ESCUADRÓN 201, 09060 IZTAPALAPA, IZTAPALAPA CIUDAD DE MÉXICO ENTRE CALLE FAUSTO VEGA Y AV	-99.10965131	19.36698866
1467	DIF200401818980	Ciudad de México	Cuauhtémoc	Cuauhtémoc	CALLE XOCONGO COLONIA TRÁNSITO, 06820 CUAUHTÉMOC, CUAUHTÉMOC CIUDAD DE MÉXICO ENTRE CALLEJON AGUSTIN DELGADO Y CALLEJON SAN ANTONIO ABAD, CALLE AGUSTIN DELGADO VIALIDADES SECUNDARIAS DE LA ALCALDIA CUAUHEMOC EN LA COLONIA TRAN	-99.13146085	19.42117845
1468	DIF200401818982	Ciudad de México	Cuauhtémoc	Cuauhtémoc	CALLE AGUSTIN DELGADO COLONIA TRÁNSITO, 06820 CUAUHTÉMOC, CUAUHTÉMOC CIUDAD DE MÉXICO ENTRE CALLE MANUEL J. OTHON Y CALLE MANUEL GUTIERREZ NAJERA, CALZADA SAN ANTONIO ABAD VIALIDADES SECUNDARIAS DE LA ALCALDIA CUAUHEMOC EN LA	-99.13329402	19.41443904
1469	DIF200401815173	Ciudad de México	Miguel Hidalgo	Miguel Hidalgo	CALLE GENERAL SOSTENES ROCHA 10 BIS INTERIOR 2 SN COLONIA AMPLIACIÓN DANIEL GARZA, 11840 MIGUEL HIDALGO, MIGUEL HIDALGO CIUDAD DE MÉXICO ENTRE CALLE GENERAL JUAN VILLEGAS Y PRIVADA JOSE MORAN, CALLE GENERAL PEDRO RINCON GALLARDO	-99.19590585	19.40738977
1470	DIF200401815540	Ciudad de México	Milpa Alta	San Francisco Tecoxpa	PROLONGACION NUEVO MÉXICO INTERIOR DOMICILIO CONOCIDO PUEBLO SAN FRANCISCO TECOXPÁ, 12700 SAN FRANCISCO TECOXPÁ, MILPA ALTA CIUDAD DE MÉXICO ENTRE CALLE PROLONGACIÓN NUEVO MEXICO Y AVENIDA ESPAÑA, CALLE MIRAMONTES TOMAR CALLE T	-99.00765471	19.18929968
1471	DIF200401815548	Ciudad de México	Milpa Alta	San Lorenzo Tlacoyucan	CALLE LAS CRUCES INTERIOR DOMICILIO CONOCIDO PUEBLO SAN LORENZO TLACOYUCAN, 12500 SAN LORENZO TLACOYUCAN, MILPA ALTA CIUDAD DE MÉXICO ENTRE PROLONGACION LAS CRUCES Y CALLE LA PURISIMA, PROLONGACION INSURGENTES DEL EDIFICIO DE G	-99.03630297	19.17838991



#	FOLIO	ESTADO	MUNICIPIO	LOCALIDAD	DIRECCION	LONGITUD	LATITUD
1472	DIF200401815558	Ciudad de México	Milpa Alta	San Bartolomé Xicomulco	AVENIDA FRANCISCO I MADERO NORTE INTERIOR DOMICILIO CONOCIDO PUEBLO SAN BARTOLOMÉ XICOMULCO, 12250 SAN BARTOLOMÉ XICOMULCO, MILPA ALTA CIUDAD DE MÉXICO ENTRE CALLE NICOLAS BRAVO Y CALLE TLACATECPAC, LLEGAR POR LA CARRETERA SA	-99.06529838	19.21184054
1473	DIF200401815924	Ciudad de México	Tláhuac	Tláhuac	CALLE JOSÉ GABRIEL MAR 18 MANZANA INTERIOR LT 130 COLONIA SANTA CATARINA YECAHUITZOTL, 13070 TLÁHUAC, TLÁHUAC CIUDAD DE MÉXICO ENTRE CALLE EJE 10 SUR Y CALLE RAFAEL OROPEZA, SE LOCALIZA ENTRE CALLE EJE 10 SUR Y CALLE RAFAEL O	-98.96784089	19.30777997
1474	DIF200401816270	Ciudad de México	Miguel Hidalgo	Miguel Hidalgo	CALLE FRANCISCO MURGUIA 48 A INTERIOR SN COLONIA ESCANDÓN I SECCIÓN, 11800 MIGUEL HIDALGO, MIGUEL HIDALGO CIUDAD DE MÉXICO ENTRE CALLE CIENCIAS Y CALLE B ZETINA, AVENIDA BENJAMÍN FRANKLIN	-99.18100408	19.4061324
1475	DIF200401816272	Ciudad de México	Gustavo A. Madero	Gustavo A. Madero	PREDIO UBICADO EN CALLE FRANCISCO MURGU CALLE JOSE MOJICA 48 MZ INTERIOR LT 421 COLONIA FORESTAL I, 07140 GUSTAVO A. MADERO, GUSTAVO A. MADERO CIUDAD DE MÉXICO ENTRE CALLE EMILIO TUERO Y CALLE FANNY SCHILLER, SE LOCALIZA ENTRE CALLE EMILIO TUERO Y CALLE FANNY SCHIL	-99.1314533	19.56130498
1476	DIF200401816274	Ciudad de México	Gustavo A. Madero	Gustavo A. Madero	CERRADA 4TA RICARDO FLORES MAGON 20 MZ INTERIOR LT2E COLONIA FORESTAL I, 07140 GUSTAVO A. MADERO, GUSTAVO A. MADERO CIUDAD DE MÉXICO ENTRE CALLE RICARDO FLORES MAGON Y , SE LOCALIZA ENTRE CALLE PRINCIPAL RICARDO FLORES MAGON	-99.12778064	19.56805411
1477	DIF200401816280	Ciudad de México	Gustavo A. Madero	Gustavo A. Madero	CERRADA PALMILLAS 6 MZ INTERIOR LT 9 COLONIA TLALPEXCO, 07180 GUSTAVO A. MADERO, GUSTAVO A. MADERO CIUDAD DE MÉXICO ENTRE CALLE EUCALIPTO Y CALLE PALMILLAS, SE LOCALIZA ENTRE CALLE EUCALIPTO Y CALLE PALMILLAS COMO REFERENCIA	-99.12567315	19.54840303
1478	DIF200401816282	Ciudad de México	Gustavo A. Madero	Gustavo A. Madero	CALLE LOMA CIERZO 170 MZ INTERIOR LT 20 COLONIA LOMAS DE CUAUTEPEC, 07110 GUSTAVO A. MADERO, GUSTAVO A. MADERO CIUDAD DE MÉXICO ENTRE CALLE MONTE HIMALAYA Y CALLE EVEREST, SE LOCALIZA ENTRE CALLE MONTE HIMALAYA Y CALLE EVERES	-99.13771266	19.57061396
1479	DIF200401816284	Ciudad de México	Gustavo A. Madero	Gustavo A. Madero	CALLE CABO SAN LUCAS 21 MZ INTERIOR LT 23 COLONIA GABRIEL HERNÁNDEZ, 07080 GUSTAVO A. MADERO, GUSTAVO A. MADERO CIUDAD DE MÉXICO ENTRE CALLE PUNTO MAISI Y CALLE SAN ANTONIO, SE LOCALIZA ENTRE CALLE CABO PUNTAMAISI Y CALLE CAB	-99.10131984	19.50055411



#	FOLIO	ESTADO	MUNICIPIO	LOCALIDAD	DIRECCION	LONGITUD	LATITUD
1480	DIF200401816290	Ciudad de México	Gustavo A. Madero	Gustavo A. Madero	CALLE JOSEFA ORTIZ DE DOMINGUEZ 7 MZ INTERIOR LT 6 COLONIA LOMAS DE CUAUTEPEC, 07110 GUSTAVO A. MADERO, GUSTAVO A. MADERO CIUDAD DE MÉXICO ENTRE CALLE CAMINO A LAS CANTERAS Y CALLE CARMEN SERDAN, SE LOCALIZA CALLE ENTRE CAMIN	-99.13266495	19.57259006
1481	DIF200401816292	Ciudad de México	Miguel Hidalgo	Miguel Hidalgo	CALLE GENERAL RINCON GALLARDO 173 A INTERIOR SN COLONIA AMPLIACIÓN DANIEL GARZA, 11840 MIGUEL HIDALGO, MIGUEL HIDALGO CIUDAD DE MÉXICO ENTRE CALLE GENERAL JUAN VILLEGAS Y PRIVADA JOSÉ MORÁN, CALLE GENERAL JOSE MORAN PREDIO UBIC	-99.1959595	19.40789383
1482	DIF200401817235	Ciudad de México	Xochimilco	Xochimilco	CALLE MORELOS BARRIO SAN PEDRO, 16090 XOCHIMILCO, XOCHIMILCO CIUDAD DE MÉXICO ENTRE CALLE SELVA Y CALLE CUITLAHUAC, EL PLANTEL ESCOLAR SE UBICA EN CALLE MORELOS ENTRE LAS CALLES CUITLAHUAC Y SELVA. LA ENTRADA AL PLANTEL ES PO	-99.10567595	19.25703651
1483	DIF200401817240	Ciudad de México	Xochimilco	Xochimilco	CALLE CAMINO REAL A SAN MATEO PUEBLO SANTIAGO TEPALCATLALPAN, 16200 XOCHIMILCO, XOCHIMILCO CIUDAD DE MÉXICO ENTRE AVENIDA ACUEDUCTO Y CALLE LA PRESA, EL PLANTEL ESCOLAR SE UBICA EN CALLE CAMINO REAL A SAN MATEO ENTRE LAS CALL	-99.1140268	19.24616982
1484	DIF200401817246	Ciudad de México	Xochimilco	Xochimilco	PRIVADA 2 DE ABRIL COLONIA SANTA CRUZ ACALPIXCA, 16500 XOCHIMILCO, XOCHIMILCO CIUDAD DE MÉXICO ENTRE CALLE 2 DE ABRIL Y , EL PLANTEL ESCOLAR SE UBICA EN PROLONGACIÓN 2 DE ABRIL NO HAY ENTRE CALLES NI ESQUINA, EL MAPA INDICA	-99.0716449	19.24320284
1485	DIF200401817250	Ciudad de México	Xochimilco	Xochimilco	CALLE MORELOS BARRIO SAN PEDRO, 16090 XOCHIMILCO, XOCHIMILCO CIUDAD DE MÉXICO ENTRE CALLE CUITLAHUAC Y CALLE SELVA, EL PLANTEL ESCOLAR SE UBICA EN CALLE CUITLAHUAC ENTRE LAS CALLES MORELOS Y 16 DE SEPTIEMBRE. LA ENTRADA AL PL	-99.10541659	19.2573458
1486	DIF200401817607	Ciudad de México	Iztapalapa	Iztapalapa	CALLE JUAN MÉNDEZ CALLE ÁNGEL FLORES CALLE MODESTO DOMÍNGUEZ CALLE ALBERTO DÍAZ CALLE BATALLA 5 DE MAYO CALLE ADOLFO BONILLA CALLE JUAN JOSÉ BAÑO CALLE BENITO BERNAL CALLE MANUEL BALLROS CALLE JESÚS MARÍA ÁVILA CALLE JUAN GUALBERT	-99.03745929	19.36722738
1487	DIF200401817612	Ciudad de México	Iztapalapa	Iztapalapa	CALLE PEDRO A. CHAPA CALLE DAVID PEÑA FLOR COLONIA COLONIAL IZTAPALAPA, 09270 IZTAPALAPA, IZTAPALAPA CIUDAD DE MÉXICO ENTRE CALLE DUPLAN MALDONADO Y CALLE JOSAFAT MÁRQUEZ, CALLE PORFIRIO SOSA CALLE PEDRO A. CHAPA CALLE DAVID PE	-99.05524787	19.34580044



#	FOLIO	ESTADO	MUNICIPIO	LOCALIDAD	DIRECCION	LONGITUD	LATITUD
1488	DIF200401817622	Ciudad de México	Iztapalapa	Iztapalapa	CALLE MOCTEZUMA SEGUNDO CALLEJON MOCTEZUMA 3RA DE MOCTEZUMA CALLE FRANCISCO JAVIER MINA AVENIDA MIGUEL HIDALGO CALLE FAISAN CALLE G. TORRES QUINTERO BARRIO SAN MIGUEL, 09360 IZTAPALAPA, IZTAPALAPA CIUDAD DE MÉXICO ENTRE EJE VIAL	-99.08013571	19.3578405
1489	DIF200401817624	Ciudad de México	Iztapalapa	Iztapalapa	EJE VIAL EJE 5 SUR MARCELINO BUENDÍA COLONIA CHINAMPAC DE JUÁREZ, 09208 IZTAPALAPA, IZTAPALAPA CIUDAD DE MÉXICO ENTRE CALLE RADIODIFUSORA Y CALLE S/N, CALLE S/N EJE VIAL EJE 5 SUR MARCELINO BUENDÍA	-99.05312658	19.37345704
1490	DIF200401817918	Ciudad de México	Iztapalapa	Iztapalapa	EJE VIAL 5 SUR PROLONGACIÓN MARCELINO BUENDÍA CIUDAD CHINAMPAC DE JUÁREZ, 09208 IZTAPALAPA, IZTAPALAPA CIUDAD DE MÉXICO ENTRE AVENIDA TELECOMUNICACIONES Y CALLE S/N, EJE VIAL 5 SUR PROLONGACIÓN MARCELINO BUENDÍA.	-99.05698262	19.37505211
1491	DIF200401817920	Ciudad de México	Iztapalapa	Iztapalapa	CALLE CALLE 61 AVENIDA 14 CALLE 57 CALLE 55 AVENIDA SAMUEL GOMPERS CALLE 49 CALLE 47 CALLE 45 CALLE 43 CALLE 59 AVENIDA 10 COLONIA SANTA CRUZ MEYEHUALCO, 09290 IZTAPALAPA, IZTAPALAPA CIUDAD DE MÉXICO ENTRE AVENIDA SANTA CRUZ MEY	-99.04389729	19.35041044
1492	DIF200401817924	Ciudad de México	Iztapalapa	Iztapalapa	CALLE RUBÉN ZEPEDA NOVELO CHINAMPAC DE JUÁREZ FRENTE IX COLONIA CHINAMPAC DE JUÁREZ, 09208 IZTAPALAPA, IZTAPALAPA CIUDAD DE MÉXICO ENTRE CALLE HUMBERTO G. TAMAYO Y AVENIDA TELECOMUNICACIONES, CALLE RUBÉN ZEPEDA NOVELO CHINAMP	-99.05283835	19.37845553
1493	DIF200401817936	Ciudad de México	Iztapalapa	Iztapalapa	EJE VIAL 5 SUR PROLONGACIÓN MARCELINO BUENDÍA COLONIA CHINAMPAC DE JUÁREZ, 09208 IZTAPALAPA, IZTAPALAPA CIUDAD DE MÉXICO ENTRE CALLE S/N Y CALLE S/N, CALLE S/N EJE VIAL 5 SUR PROLONGACIÓN MARCELINO BUENDÍA.	-99.05460317	19.37405758
1494	DIF200401817938	Ciudad de México	Iztapalapa	Iztapalapa	CALLE ORTILIO MONTAÑO GUADALUPE VICTORIA ABRAHAM GONZÁLEZ EJE 6 SUR AVENIDA MÉXICO GUADALUPE VICTORIA AVENIDA CIRCUNVALACIÓN ANILLO DE CIRCUNVALACIÓN CLAVELES CERRADA CLAVELES AVENIDA HERMINO CHAVARRIA CONSTITUCIÓN BUENAVISTA AVEN	-99.02555643	19.35704161
1495	DIF200401818298	Ciudad de México	Iztapalapa	Iztapalapa	AVENIDA 11 COLONIA SAN JUAN XALPA, 09850 IZTAPALAPA, IZTAPALAPA CIUDAD DE MÉXICO ENTRE CALLE NAUTLA Y CALLE BUENAVISTA, AV 11 COLONIA SAN JUAN XALPA CP. 09850 IZTAPALAPA, IZTAPALAPA CIUDAD DE MÉXICO	-99.08434603	19.33432228
1496	DIF200401818304	Ciudad de México	Iztapalapa	Iztapalapa	CALLE TECOJOTE MANZANAS, AÑO DE JUÁREZ, PLATA, LAJAS COLONIA XALPA, 09640 IZTAPALAPA, IZTAPALAPA CIUDAD DE MÉXICO ENTRE CALLE LÁZARO CÁRDENAS Y CALLE LAIKA, CALLE GUANÁBANA CALLE TECOJOTE MANZANAS, AÑO DE JUÁREZ, PLATA, LAJAS,	-99.01863404	19.34112458



#	FOLIO	ESTADO	MUNICIPIO	LOCALIDAD	DIRECCION	LONGITUD	LATITUD
1497	DIF200401818310	Ciudad de México	Iztapalapa	Iztapalapa	CALLE JOSÉ AMRÍA MORELOS Y PAVON ESTADO DE VERACRUZUNIÓNNAV. PINOS AV. VILLA FRANQUEZA PIRULES SAUCES AHUEHUETES, JACARANDAS, ABEDULIUS, AV. VILLA FRANQUEZA, NIZAS, AV. DE LAS TORRES COLONIA BUENAVISTA, 09700 IZTAPALAPA, IZTAPALAPA	-99.03080913	19.32445895
1498	DIF200401818644	Ciudad de México	Miguel Hidalgo	Miguel Hidalgo	CALZADA SAN JOAQUIN 4 A INTERIOR 3 SN COLONIA MÉXICO NUEVO, 11260 MIGUEL HIDALGO, MIGUEL HIDALGO CIUDAD DE MÉXICO ENTRE CALLEJON SAN JOAQUIN Y CALLE PONIENTE 151, PRIVADA SAN JOAQUIN PREDIO UBICADO ENTRE CALLEJON SAN JOAQUIN Y CALLE SUR 95 B SUR 101 A AVENIDA AGUSTÍN YAÑEZ COLONIA SECTOR POPULAR, 09060 IZTAPALAPA, IZTAPALAPA CIUDAD DE MÉXICO ENTRE CIRCUITO INTERIOR RÍO CHURUBUSCO Y AVENIDA RODOLFO USIGLI, EJE VIAL 2 ORIENTE CALLE SUR 95 B SUR 101 A, CALLE ALBA HERRERA 45 MANZANA INTERIOR LOTE COLONIA SANTA CECILIA, 13010 TLÁHUAC, TLÁHUAC CIUDAD DE MÉXICO ENTRE CALLE SONIDO 13 Y CALLE MERCEDES CARAZA, SE ENCUENTRA ENTRE CALLES SONIDO TRECE Y MERCEDES CARAZA COMO REFERENCI CALLE MAR DEL NÉCTAR 39 MANZANA INTERIOR LT 1 COLONIA SELENE, 13420 TLÁHUAC, TLÁHUAC CIUDAD DE MÉXICO ENTRE AVENIDA ESTANISLAO RAMÍREZ RUIZ Y CALLE CRÁTER ATLAS, SE LOCALIZA ENTRE CALLE ESTANISLAO RAMÍREZ RUIZ Y CALLE CRÁTER CALLE CERRO DE LAS CAMPANAS 157 MZ INTERIOR LT 6 COLONIA LOMAS DE CUAUTEPEC, 07110 GUSTAVO A. MADERO, GUSTAVO A. MADERO CIUDAD DE MÉXICO ENTRE CALLE CERRO AZUL Y CALLE BARRANCHA CHICA, SE LOCALIZA ENTRE CALLE CERRO AZUL Y CAL CALLE MONTE ESCANDIDAVOS 5 MZ INTERIOR LT3 COLONIA AMPLIACIÓN ARBOLEDAS, 07140 GUSTAVO A. MADERO, GUSTAVO A. MADERO CIUDAD DE MÉXICO ENTRE CALLE SOCONUSCO Y , SE LOCALIZA ENTRE MONTE ESCANDINAVOS Y ESQ SOCONUSCO CALLE SUR 144 47 INTERIOR SN COLONIA 16 DE SEPTIEMBRE, 11810 MIGUEL HIDALGO, MIGUEL HIDALGO CIUDAD DE MÉXICO ENTRE CALLE PONIENTE 175 Y CALLE PONIENTE 75-A, CALLE SUR 140 PREDIO UBICADO EN CALLE SUR 144 NÚEMRO 47, COLONIA 16 D	-99.20779127	19.45298338
1499	DIF200401818650	Ciudad de México	Iztapalapa	Iztapalapa	CALLE SUR 95 B SUR 101 A AVENIDA AGUSTÍN YAÑEZ COLONIA SECTOR POPULAR, 09060 IZTAPALAPA, IZTAPALAPA CIUDAD DE MÉXICO ENTRE CIRCUITO INTERIOR RÍO CHURUBUSCO Y AVENIDA RODOLFO USIGLI, EJE VIAL 2 ORIENTE CALLE SUR 95 B SUR 101 A, CALLE ALBA HERRERA 45 MANZANA INTERIOR LOTE COLONIA SANTA CECILIA, 13010 TLÁHUAC, TLÁHUAC CIUDAD DE MÉXICO ENTRE CALLE SONIDO 13 Y CALLE MERCEDES CARAZA, SE ENCUENTRA ENTRE CALLES SONIDO TRECE Y MERCEDES CARAZA COMO REFERENCI CALLE MAR DEL NÉCTAR 39 MANZANA INTERIOR LT 1 COLONIA SELENE, 13420 TLÁHUAC, TLÁHUAC CIUDAD DE MÉXICO ENTRE AVENIDA ESTANISLAO RAMÍREZ RUIZ Y CALLE CRÁTER ATLAS, SE LOCALIZA ENTRE CALLE ESTANISLAO RAMÍREZ RUIZ Y CALLE CRÁTER CALLE CERRO DE LAS CAMPANAS 157 MZ INTERIOR LT 6 COLONIA LOMAS DE CUAUTEPEC, 07110 GUSTAVO A. MADERO, GUSTAVO A. MADERO CIUDAD DE MÉXICO ENTRE CALLE CERRO AZUL Y CALLE BARRANCHA CHICA, SE LOCALIZA ENTRE CALLE CERRO AZUL Y CAL CALLE MONTE ESCANDIDAVOS 5 MZ INTERIOR LT3 COLONIA AMPLIACIÓN ARBOLEDAS, 07140 GUSTAVO A. MADERO, GUSTAVO A. MADERO CIUDAD DE MÉXICO ENTRE CALLE SOCONUSCO Y , SE LOCALIZA ENTRE MONTE ESCANDINAVOS Y ESQ SOCONUSCO CALLE SUR 144 47 INTERIOR SN COLONIA 16 DE SEPTIEMBRE, 11810 MIGUEL HIDALGO, MIGUEL HIDALGO CIUDAD DE MÉXICO ENTRE CALLE PONIENTE 175 Y CALLE PONIENTE 75-A, CALLE SUR 140 PREDIO UBICADO EN CALLE SUR 144 NÚEMRO 47, COLONIA 16 D	-99.12072027	19.36639722
1500	DIF200401815956	Ciudad de México	Tláhuac	Tláhuac	CALLE SUR 95 B SUR 101 A AVENIDA AGUSTÍN YAÑEZ COLONIA SECTOR POPULAR, 09060 IZTAPALAPA, IZTAPALAPA CIUDAD DE MÉXICO ENTRE CIRCUITO INTERIOR RÍO CHURUBUSCO Y AVENIDA RODOLFO USIGLI, EJE VIAL 2 ORIENTE CALLE SUR 95 B SUR 101 A, CALLE ALBA HERRERA 45 MANZANA INTERIOR LOTE COLONIA SANTA CECILIA, 13010 TLÁHUAC, TLÁHUAC CIUDAD DE MÉXICO ENTRE CALLE SONIDO 13 Y CALLE MERCEDES CARAZA, SE ENCUENTRA ENTRE CALLES SONIDO TRECE Y MERCEDES CARAZA COMO REFERENCI CALLE MAR DEL NÉCTAR 39 MANZANA INTERIOR LT 1 COLONIA SELENE, 13420 TLÁHUAC, TLÁHUAC CIUDAD DE MÉXICO ENTRE AVENIDA ESTANISLAO RAMÍREZ RUIZ Y CALLE CRÁTER ATLAS, SE LOCALIZA ENTRE CALLE ESTANISLAO RAMÍREZ RUIZ Y CALLE CRÁTER CALLE CERRO DE LAS CAMPANAS 157 MZ INTERIOR LT 6 COLONIA LOMAS DE CUAUTEPEC, 07110 GUSTAVO A. MADERO, GUSTAVO A. MADERO CIUDAD DE MÉXICO ENTRE CALLE CERRO AZUL Y CALLE BARRANCHA CHICA, SE LOCALIZA ENTRE CALLE CERRO AZUL Y CAL CALLE MONTE ESCANDIDAVOS 5 MZ INTERIOR LT3 COLONIA AMPLIACIÓN ARBOLEDAS, 07140 GUSTAVO A. MADERO, GUSTAVO A. MADERO CIUDAD DE MÉXICO ENTRE CALLE SOCONUSCO Y , SE LOCALIZA ENTRE MONTE ESCANDINAVOS Y ESQ SOCONUSCO CALLE SUR 144 47 INTERIOR SN COLONIA 16 DE SEPTIEMBRE, 11810 MIGUEL HIDALGO, MIGUEL HIDALGO CIUDAD DE MÉXICO ENTRE CALLE PONIENTE 175 Y CALLE PONIENTE 75-A, CALLE SUR 140 PREDIO UBICADO EN CALLE SUR 144 NÚEMRO 47, COLONIA 16 D	-99.00380639	19.28040647
1501	DIF200401815961	Ciudad de México	Tláhuac	Tláhuac	CALLE SUR 95 B SUR 101 A AVENIDA AGUSTÍN YAÑEZ COLONIA SECTOR POPULAR, 09060 IZTAPALAPA, IZTAPALAPA CIUDAD DE MÉXICO ENTRE CIRCUITO INTERIOR RÍO CHURUBUSCO Y AVENIDA RODOLFO USIGLI, EJE VIAL 2 ORIENTE CALLE SUR 95 B SUR 101 A, CALLE ALBA HERRERA 45 MANZANA INTERIOR LOTE COLONIA SANTA CECILIA, 13010 TLÁHUAC, TLÁHUAC CIUDAD DE MÉXICO ENTRE CALLE SONIDO 13 Y CALLE MERCEDES CARAZA, SE ENCUENTRA ENTRE CALLES SONIDO TRECE Y MERCEDES CARAZA COMO REFERENCI CALLE MAR DEL NÉCTAR 39 MANZANA INTERIOR LT 1 COLONIA SELENE, 13420 TLÁHUAC, TLÁHUAC CIUDAD DE MÉXICO ENTRE AVENIDA ESTANISLAO RAMÍREZ RUIZ Y CALLE CRÁTER ATLAS, SE LOCALIZA ENTRE CALLE ESTANISLAO RAMÍREZ RUIZ Y CALLE CRÁTER CALLE CERRO DE LAS CAMPANAS 157 MZ INTERIOR LT 6 COLONIA LOMAS DE CUAUTEPEC, 07110 GUSTAVO A. MADERO, GUSTAVO A. MADERO CIUDAD DE MÉXICO ENTRE CALLE CERRO AZUL Y CALLE BARRANCHA CHICA, SE LOCALIZA ENTRE CALLE CERRO AZUL Y CAL CALLE MONTE ESCANDIDAVOS 5 MZ INTERIOR LT3 COLONIA AMPLIACIÓN ARBOLEDAS, 07140 GUSTAVO A. MADERO, GUSTAVO A. MADERO CIUDAD DE MÉXICO ENTRE CALLE SOCONUSCO Y , SE LOCALIZA ENTRE MONTE ESCANDINAVOS Y ESQ SOCONUSCO CALLE SUR 144 47 INTERIOR SN COLONIA 16 DE SEPTIEMBRE, 11810 MIGUEL HIDALGO, MIGUEL HIDALGO CIUDAD DE MÉXICO ENTRE CALLE PONIENTE 175 Y CALLE PONIENTE 75-A, CALLE SUR 140 PREDIO UBICADO EN CALLE SUR 144 NÚEMRO 47, COLONIA 16 D	-99.00102958	19.28159025
1502	DIF200401816294	Ciudad de México	Gustavo A. Madero	Gustavo A. Madero	CALLE SUR 95 B SUR 101 A AVENIDA AGUSTÍN YAÑEZ COLONIA SECTOR POPULAR, 09060 IZTAPALAPA, IZTAPALAPA CIUDAD DE MÉXICO ENTRE CIRCUITO INTERIOR RÍO CHURUBUSCO Y AVENIDA RODOLFO USIGLI, EJE VIAL 2 ORIENTE CALLE SUR 95 B SUR 101 A, CALLE ALBA HERRERA 45 MANZANA INTERIOR LOTE COLONIA SANTA CECILIA, 13010 TLÁHUAC, TLÁHUAC CIUDAD DE MÉXICO ENTRE CALLE SONIDO 13 Y CALLE MERCEDES CARAZA, SE ENCUENTRA ENTRE CALLES SONIDO TRECE Y MERCEDES CARAZA COMO REFERENCI CALLE MAR DEL NÉCTAR 39 MANZANA INTERIOR LT 1 COLONIA SELENE, 13420 TLÁHUAC, TLÁHUAC CIUDAD DE MÉXICO ENTRE AVENIDA ESTANISLAO RAMÍREZ RUIZ Y CALLE CRÁTER ATLAS, SE LOCALIZA ENTRE CALLE ESTANISLAO RAMÍREZ RUIZ Y CALLE CRÁTER CALLE CERRO DE LAS CAMPANAS 157 MZ INTERIOR LT 6 COLONIA LOMAS DE CUAUTEPEC, 07110 GUSTAVO A. MADERO, GUSTAVO A. MADERO CIUDAD DE MÉXICO ENTRE CALLE CERRO AZUL Y CALLE BARRANCHA CHICA, SE LOCALIZA ENTRE CALLE CERRO AZUL Y CAL CALLE MONTE ESCANDIDAVOS 5 MZ INTERIOR LT3 COLONIA AMPLIACIÓN ARBOLEDAS, 07140 GUSTAVO A. MADERO, GUSTAVO A. MADERO CIUDAD DE MÉXICO ENTRE CALLE SOCONUSCO Y , SE LOCALIZA ENTRE MONTE ESCANDINAVOS Y ESQ SOCONUSCO CALLE SUR 144 47 INTERIOR SN COLONIA 16 DE SEPTIEMBRE, 11810 MIGUEL HIDALGO, MIGUEL HIDALGO CIUDAD DE MÉXICO ENTRE CALLE PONIENTE 175 Y CALLE PONIENTE 75-A, CALLE SUR 140 PREDIO UBICADO EN CALLE SUR 144 NÚEMRO 47, COLONIA 16 D	-99.13418027	19.57093374
1503	DIF200401816298	Ciudad de México	Gustavo A. Madero	Gustavo A. Madero	CALLE SUR 95 B SUR 101 A AVENIDA AGUSTÍN YAÑEZ COLONIA SECTOR POPULAR, 09060 IZTAPALAPA, IZTAPALAPA CIUDAD DE MÉXICO ENTRE CIRCUITO INTERIOR RÍO CHURUBUSCO Y AVENIDA RODOLFO USIGLI, EJE VIAL 2 ORIENTE CALLE SUR 95 B SUR 101 A, CALLE ALBA HERRERA 45 MANZANA INTERIOR LOTE COLONIA SANTA CECILIA, 13010 TLÁHUAC, TLÁHUAC CIUDAD DE MÉXICO ENTRE CALLE SONIDO 13 Y CALLE MERCEDES CARAZA, SE ENCUENTRA ENTRE CALLES SONIDO TRECE Y MERCEDES CARAZA COMO REFERENCI CALLE MAR DEL NÉCTAR 39 MANZANA INTERIOR LT 1 COLONIA SELENE, 13420 TLÁHUAC, TLÁHUAC CIUDAD DE MÉXICO ENTRE AVENIDA ESTANISLAO RAMÍREZ RUIZ Y CALLE CRÁTER ATLAS, SE LOCALIZA ENTRE CALLE ESTANISLAO RAMÍREZ RUIZ Y CALLE CRÁTER CALLE CERRO DE LAS CAMPANAS 157 MZ INTERIOR LT 6 COLONIA LOMAS DE CUAUTEPEC, 07110 GUSTAVO A. MADERO, GUSTAVO A. MADERO CIUDAD DE MÉXICO ENTRE CALLE CERRO AZUL Y CALLE BARRANCHA CHICA, SE LOCALIZA ENTRE CALLE CERRO AZUL Y CAL CALLE MONTE ESCANDIDAVOS 5 MZ INTERIOR LT3 COLONIA AMPLIACIÓN ARBOLEDAS, 07140 GUSTAVO A. MADERO, GUSTAVO A. MADERO CIUDAD DE MÉXICO ENTRE CALLE SOCONUSCO Y , SE LOCALIZA ENTRE MONTE ESCANDINAVOS Y ESQ SOCONUSCO CALLE SUR 144 47 INTERIOR SN COLONIA 16 DE SEPTIEMBRE, 11810 MIGUEL HIDALGO, MIGUEL HIDALGO CIUDAD DE MÉXICO ENTRE CALLE PONIENTE 175 Y CALLE PONIENTE 75-A, CALLE SUR 140 PREDIO UBICADO EN CALLE SUR 144 NÚEMRO 47, COLONIA 16 D	-99.12534251	19.56645205
1504	DIF200401816312	Ciudad de México	Miguel Hidalgo	Miguel Hidalgo	CALLE SUR 95 B SUR 101 A AVENIDA AGUSTÍN YAÑEZ COLONIA SECTOR POPULAR, 09060 IZTAPALAPA, IZTAPALAPA CIUDAD DE MÉXICO ENTRE CIRCUITO INTERIOR RÍO CHURUBUSCO Y AVENIDA RODOLFO USIGLI, EJE VIAL 2 ORIENTE CALLE SUR 95 B SUR 101 A, CALLE ALBA HERRERA 45 MANZANA INTERIOR LOTE COLONIA SANTA CECILIA, 13010 TLÁHUAC, TLÁHUAC CIUDAD DE MÉXICO ENTRE CALLE SONIDO 13 Y CALLE MERCEDES CARAZA, SE ENCUENTRA ENTRE CALLES SONIDO TRECE Y MERCEDES CARAZA COMO REFERENCI CALLE MAR DEL NÉCTAR 39 MANZANA INTERIOR LT 1 COLONIA SELENE, 13420 TLÁHUAC, TLÁHUAC CIUDAD DE MÉXICO ENTRE AVENIDA ESTANISLAO RAMÍREZ RUIZ Y CALLE CRÁTER ATLAS, SE LOCALIZA ENTRE CALLE ESTANISLAO RAMÍREZ RUIZ Y CALLE CRÁTER CALLE CERRO DE LAS CAMPANAS 157 MZ INTERIOR LT 6 COLONIA LOMAS DE CUAUTEPEC, 07110 GUSTAVO A. MADERO, GUSTAVO A. MADERO CIUDAD DE MÉXICO ENTRE CALLE CERRO AZUL Y CALLE BARRANCHA CHICA, SE LOCALIZA ENTRE CALLE CERRO AZUL Y CAL CALLE MONTE ESCANDIDAVOS 5 MZ INTERIOR LT3 COLONIA AMPLIACIÓN ARBOLEDAS, 07140 GUSTAVO A. MADERO, GUSTAVO A. MADERO CIUDAD DE MÉXICO ENTRE CALLE SOCONUSCO Y , SE LOCALIZA ENTRE MONTE ESCANDINAVOS Y ESQ SOCONUSCO CALLE SUR 144 47 INTERIOR SN COLONIA 16 DE SEPTIEMBRE, 11810 MIGUEL HIDALGO, MIGUEL HIDALGO CIUDAD DE MÉXICO ENTRE CALLE PONIENTE 175 Y CALLE PONIENTE 75-A, CALLE SUR 140 PREDIO UBICADO EN CALLE SUR 144 NÚEMRO 47, COLONIA 16 D	-99.20654886	19.40175643
1505	DIF200401816652	Ciudad de México	Iztapalapa	Iztapalapa	CALLE XILOMATZIN COLONIA SANTA MARÍA AZTAHUACÁN, 09570 IZTAPALAPA, IZTAPALAPA CIUDAD DE MÉXICO ENTRE AVENIDA CIRCUNVALACIÓN Y CALLE LUIS GONZÁLEZ OBREGÓN, XILOMATZIN ENTRE AVENIDA CIRCUNVALACIÓN Y LUIS GONZÁLEZ OBREGÓN COLOIA	-99.03824561	19.36480645



#	FOLIO	ESTADO	MUNICIPIO	LOCALIDAD	DIRECCION	LONGITUD	LATITUD
1506	DIF200401816664	Ciudad de México	Xochimilco	Xochimilco	CALLE AQUILES SERDAN COLONIA SANTIAGO TEPALCATLALPAN, 16200 XOCHIMILCO, XOCHIMILCO CIUDAD DE MÉXICO ENTRE CALLE 5 DE MAYO Y , CALLE LIBERTAD LA OBRA SE REALIZARA EN LA CALLE AQUILES SERDAN ENTRE LA CALLE 5 DE MAYO AL SUR DEL P	-99.12555834	19.2477404
1507	DIF200401816670	Ciudad de México	Iztapalapa	Iztapalapa	CALLE 57 COLONIA SANTA CRUZ MEYEHUALCO, 09290 IZTAPALAPA, IZTAPALAPA CIUDAD DE MÉXICO ENTRE AVENIDA 10 Y AVENIDA 8, CALLE 57 ENTRE AVENIDA 10 Y AVENIDA 8 COLONIA SANTA CRUZ MEYEHUALCO, CP. 09290 IZTAPALAPA, IZTAPALAPA CIUDAD	-99.04505988	19.34845056
1508	DIF200401817016	Ciudad de México	Gustavo A. Madero	Gustavo A. Madero	CALLE CONVENTO 12 MZ INTERIOR LT 7 COLONIA LA CRUZ, 07070 GUSTAVO A. MADERO, GUSTAVO A. MADERO CIUDAD DE MÉXICO ENTRE CALLE LUIS MOYA Y CALLE CAPILLA, SE LOCALIZA ENTRE CALLE LUIS MOYA Y CALLE CAPILLA COMO REFERENCIA HAY UN P	-99.10177117	19.49303346
1509	DIF200401817020	Ciudad de México	Xochimilco	Xochimilco	CERRADA VICENTE GUERRERO COLONIA SAN LORENZO ATEMOAYA, 16400 XOCHIMILCO, XOCHIMILCO CIUDAD DE MÉXICO ENTRE CALLE PIEDRA DE AGUILA Y CALLE VICENTE GUERRERO, EL PLANTEL ESCOLAR SE UBICA EN CALLE CERRADA VICENTE GUERRERO ENTRE L	-99.1046868	19.2268621
1510	DIF200401817256	Ciudad de México	Xochimilco	Xochimilco	CALLE CANAL ALAHUELTAO BARRIO 18, 16034 XOCHIMILCO, XOCHIMILCO CIUDAD DE MÉXICO ENTRE AVENIDA PLAN DE MUYUGUARDA Y , EL PLANTEL ESCOLAR SE UBICA EN CALLE CANAL ALAHUELTAO EN ESQUINA CON LA CALLE PLAN DE MUYUGUARDA. LA ENTR	-99.11784638	19.27744329
1511	DIF200401817635	Ciudad de México	Iztapalapa	Iztapalapa	CALLE HUMBERTO G TAMAYO CERRADA CADENA AZUL COLONIA CHINAMPAC DE JUÁREZ, 09208 IZTAPALAPA, IZTAPALAPA CIUDAD DE MÉXICO ENTRE AVENIDA PLUTARCO ELIAS CALLES Y AVENIDA TELECOMUNICACIONES, CALLE HUMBERTO G TAMAYO Y CERRADA CADENA	-99.05065738	19.37925217
1512	DIF200401817641	Ciudad de México	Iztapalapa	Iztapalapa	AVENIDA SANTA CRUZ MEYEHUALCO CALLE 9 CALLE 7 CALLE 5 CALLE 17 Y CALLE 13 UNIDAD HABITACIONAL SANTA CRUZ MEYEHUALCO, 09290 IZTAPALAPA, IZTAPALAPA CIUDAD DE MÉXICO ENTRE CALLE 17 Y EJE VIAL 8 SUR ERMITA IZTAPALAPA, AVENIDA SANTA	-99.03500372	19.34582559
1513	DIF200401817949	Ciudad de México	Iztapalapa	Iztapalapa	CALLE RADIODIFUSORA COLONIA CHINAMPAC DE JUÁREZ, 09208 IZTAPALAPA, IZTAPALAPA CIUDAD DE MÉXICO ENTRE CALLE S/N Y CALLE S/N, CALLE S/N CALLE RADIODIFUSORA	-99.05507721	19.37307184
1514	DIF200401817951	Ciudad de México	Iztapalapa	Iztapalapa	AVENIDA CONSTITUCIÓN DE APATZINGÁN CENTRAL AVENIDA UNIVERSIDAD, SUPERMANZANA 2 COLONIA UNIDAD EJÉRCITO CONSTITUCIONALISTA, 09220 IZTAPALAPA, IZTAPALAPA CIUDAD DE MÉXICO ENTRE CALLE SUPERMANZANA 2 Y AVENIDA UNIVERSIDAD, CALLE CEN	-99.05471237	19.38529384



#	FOLIO	ESTADO	MUNICIPIO	LOCALIDAD	DIRECCION	LONGITUD	LATITUD
1515	DIF200401817954	Ciudad de México	Iztapalapa	Iztapalapa	CALLE FRANCISCO VILLA CALLE AQUILES SERDÁN CALLE 20 DE NOVIEMBRE AVENIDA DE LAS TORRES CALLE PLAN DE AYALA EJE 6 SUR DE LAS TORRES CALLE EMILIANO ZAPATA CALLE AQUILES SERDÁN CALLE MANUEL ÁVILA CAMACHO CALLE NARCISO MENDOZA COLONIA	-99.03164832	19.35985408
1516	DIF200401818316	Ciudad de México	Iztapalapa	Iztapalapa	CALLE ESTRELLA COLONIA SAN JUAN XALPA, 09850 IZTAPALAPA, IZTAPALAPA CIUDAD DE MÉXICO ENTRE CALLE FRESA Y CALLE MANZANARES, CALLE ESTRELLA, COLONIA SAN JUAN XALPA, CÓDIGO POSTAL 09850, IZTAPALAPA, CIUDAD DE MÉXICO.	-99.08388101	19.33802063
1517	DIF200401818320	Ciudad de México	Iztapalapa	Iztapalapa	CALLE TÉCNICOS Y MANUALES COLONIA LOMAS ESTRELLA, 09890 IZTAPALAPA, IZTAPALAPA CIUDAD DE MÉXICO ENTRE CALLE ESTACIÓN MIGRATORIA Y CALLE RESIDENCIAL MACEDONIA, CALLE TÉCNICOS Y MANUALES	-99.09079947	19.31256012
1518	DIF200401818331	Ciudad de México	Iztapalapa	Iztapalapa	AVENIDA VILLA FRANQUEZA AV DE LAS FLORES 2DA CDA ORTEGAJANOSDIEGO RIVERANIZAS,VIESCA, SAN JERONIMO, NUEVO LEÓN,SANTA ROSA, AV. DE LAS TORRES, SANTA LUCÍA,BAJA CALIFORNIA, CAMINO REAL, COAHUILA, SONORA COLONIA BUENAVISTA, 09700 IZT	-99.02986247	19.32777607
1519	DIF200401818333	Ciudad de México	Iztapalapa	Iztapalapa	CALLE CAYETANO ANDRADE CALLE PROVIDENCIA CALLE RAFAEL REYES CALLE FRANCISCO SARABIA CALLE SANTIAGO Y FRANCISCO I. MADERO PUEBLO SANTA MARTHA ACATITLA, 09510 IZTAPALAPA, IZTAPALAPA CIUDAD DE MÉXICO ENTRE AVENIDA AMADOR SALAZAR Y	-99.00432591	19.36029603
1520	DIF200401818661	Ciudad de México	Cuajimalpa de Morelos	Cuajimalpa De Morelos	CALLE ABASOLO COLONIA SAN MATEO TLALTENANGO, 05600 CUAJIMALPA DE MORELOS, CUAJIMALPA DE MORELOS CIUDAD DE MÉXICO ENTRE CALLE MORELOS Y CALLE EMILIANO ZAPATA, LA OBRA SE REALIZARÁ SOBRE LA CALLE ABASOLO INICANDO EN LA CALLE MO	-99.27860977	19.3433418
1521	DIF200401818665	Ciudad de México	Iztapalapa	Iztapalapa	CALLE SUR 107 A COLONIA SECTOR POPULAR, 09060 IZTAPALAPA, IZTAPALAPA CIUDAD DE MÉXICO ENTRE AVENIDA RODOLFO USIGLI Y CALLE SUR 101 B, AVENIDA RÍO CHURUBUSCO CALLE SUR 107 A COLONIA SECTOR POPULAR, CP. 09060, IZTAPALAPA, CIUDAD	-99.11784027	19.36712698
1522	DIF200401818676	Ciudad de México	Iztapalapa	Iztapalapa	AVENIDA DE LAS MINASLLAMAS CAOBA CONSEJO URBANOJACARANDA FRESNO, PINO, SAUCES, CAMIN REAL, GORRIÓN, COLONIA TENORIOS, 09680 IZTAPALAPA, IZTAPALAPA CIUDAD DE MÉXICO ENTRE CALLE BUENAVISTA Y CALLE ENCINOS, CALLE CALABAZAS AVENIDA	-99.02261918	19.32798813



#	FOLIO	ESTADO	MUNICIPIO	LOCALIDAD	DIRECCION	LONGITUD	LATITUD
1523	DIF200401815222	Ciudad de México	Milpa Alta	San Antonio Tecómitl	PROLONGACION CUAUHTÉMOC INTERIOR DOMICILIO CONOCIDO BARRIO TENANTITLA, 12100 SAN ANTONIO TECÓMITL, MILPA ALTA CIUDAD DE MÉXICO ENTRE ANDADOR AZTECAS Y CALLE TOLTECAS, CALLE TENANTITLA DESDE EL CENTRO DE SAN ANTONIO TECOMITL TOM	-99.00479414	19.22193182
1524	DIF200401813612	Ciudad de México	Tláhuac	San Nicolás Tetelco	CALLE AMADOR SALAZAR COLONIA SAN NICOLÁS TETELCO, 13700 SAN NICOLÁS TETELCO, TLÁHUAC CIUDAD DE MÉXICO ENTRE CALLE MIXQUIC CHALCO Y CALLE EMILIANO ZAPATA , SE LOCALIZA ENTRE LA CALLE MIEXQUIC CHALCO	-98.97293965	19.21617786
1525	DIF200401813618	Ciudad de México	Tláhuac	Santa Catarina Yecahuitzotl	CALLE 8 COLONIA SANTA CATARINA YECAHUIZOTL, 13100 SANTA CATARINA YECAHUITZOTL, TLÁHUAC CIUDAD DE MÉXICO ENTRE CALLE MANUEL CABEZA DE VACA Y CALLE PEDRO DE ARANDA, SE LOCALIZA ENTRE CALLE MANUEL CABEZA DE VACA Y CALLE PEDRO AR	-98.97207538	19.30708669
1526	DIF200401813622	Ciudad de México	Tláhuac	Santa Catarina Yecahuitzotl	CALLE 8 COLONIA SANTA CATARINA YECAHUIZOTL, 13100 SANTA CATARINA YECAHUITZOTL, TLÁHUAC CIUDAD DE MÉXICO ENTRE CALLE MANUEL CABEZA DE VACA Y CALLE PEDRO ARANDA, SE LOCALIZA ENTRE LA CALLE MANUEL CAVEZA DE VACA T CALLE PEDRO AR	-98.97211119	19.30706312
1527	DIF200401813243	Ciudad de México	Tláhuac	San Andrés Mixquic	CALLE 20 DE NOVIEMBRE COLONIA SAN ANDRES MIXQUIC, 13600 SAN ANDRÉS MIXQUIC, TLÁHUAC CIUDAD DE MÉXICO ENTRE CALLE POPOCATEPETL Y CALLE CANAL SECO, CALLE 20 DE NOVIEMBRE ENTRE CANAL SECO Y POPOCATEPETL, PUEBLO DE SAN ADRES, ALC	-98.96349123	19.22448482
1528	DIF200401813253	Ciudad de México	Tláhuac	San Andrés Mixquic	CALLE 20 DE NOVIEMBRE COLONIA SAN ANDRES MIXQUIC, 13600 SAN ANDRÉS MIXQUIC, TLÁHUAC CIUDAD DE MÉXICO ENTRE CALLE POPOCATEPETL Y CALLE CANAL SECO, CALLE 20 DE NOVIEMBRE ENTRE CANAL SECO Y POPOCATEPETL, PUEBLO DE SAN ADRES, ALC	-98.96313986	19.22436372
1529	DIF200401811033	Ciudad de México	La Magdalena Contreras	La Magdalena Contreras	DADO QUE ES GASTO INDIRECTO EL PROYECTO SE UBICA EN LA CABECERA MUNICIPAL	-99.241516	19.304898
1530	DIF200401811793	Ciudad de México	Tláhuac	Tláhuac	AVENIDA INDEPENDENCIA COLONIA SANTA ANA NORTE, 13300 TLÁHUAC, TLÁHUAC CIUDAD DE MÉXICO ENTRE AVENIDA DEL TRABAJO Y CALLE GENERAL MENDOZA, COMO REFERENCIA SE LOCALIZA ENTRE LA AV DEL TRABAJO Y CALLE GENERAL MENDOZA SE LOCALIZA	-99.02896449	19.30074386



#	FOLIO	ESTADO	MUNICIPIO	LOCALIDAD	DIRECCION	LONGITUD	LATITUD
1531	DIF200401814827	Ciudad de México	Tláhuac	Tláhuac	CERRADA NARANJO 7 MANZANA INTERIOR LT 17 COLONIA AMPLIACIÓN JOSÉ LÓPEZ PORTILLO, 13419 TLÁHUAC, TLÁHUAC CIUDAD DE MÉXICO ENTRE CALLE CAMINO A LAS VILLAS Y CALLE CHABACANO, SE ENCUENTRA ENTRE CALLE CAMINO A LAS VILLAS Y CALLE	-99.02024571	19.30230224
1532	DIF200401814833	Ciudad de México	Tláhuac	Tláhuac	CALLE PABLO BANUET INTERIOR 31 COLONIA LA CONCHITA ZAPOTITLÁN, 13360 TLÁHUAC, TLÁHUAC CIUDAD DE MÉXICO ENTRE CALLE SEBASTIÁN TREJO Y CALLE EMILIANO LAURENT, SE ENCUENTRA ENTRE CALLE SEBASTIÁN TREJO Y CALLE EMILIANO LAURENT	-99.03504706	19.2877053
1533	DIF200401814835	Ciudad de México	Tláhuac	Tláhuac	CALLE COMONFORT COLONIA SAN FRANCISCO TLALTENCO, 13400 TLÁHUAC, TLÁHUAC CIUDAD DE MÉXICO ENTRE CALLE ABASOLO Y AVENIDA SAN FRANCISCO, SE ENCUENTRA ENTRE LAS CALLES SAN FRANCISCO Y ABASOLO COMO REFERENCIA SE ENCUENTRA LA PAPEL	-99.01459146	19.29915409
1534	DIF200401814837	Ciudad de México	Tláhuac	Tláhuac	CALLE OJO DE AGUA COLONIA GUADALUPE TLALTENCO, 13450 TLÁHUAC, TLÁHUAC CIUDAD DE MÉXICO ENTRE AVENIDA TLÁHUAC Y CALLE PASEO NUEVO, SE ENCUENTRA ENTRE AV. TLÁHUAC Y PASEO NUEVO COMO REFERENCIA SE ENCUENTRAN LOS PESCADOS Y MARIS	-99.01585372	19.29214166
1535	DIF200401814860	Ciudad de México	Tláhuac	Tláhuac	CALLE GUADALUPE VICTORIA 32 MANZANA INTERIOR LT 255 COLONIA GUADALUPE TLALTENCO, 13450 TLÁHUAC, TLÁHUAC CIUDAD DE MÉXICO ENTRE CALLE PABLO GONZÁLEZ Y CALLE SAN JUAN DE ULUA, SE LOCALIZA ENTRE CALLE PABLO GONZÁLEZ Y CALLE SAN PROLONGACION NICOLAS BRAVO 264 NUM INTERIOR 0 SN COLONIA LA	-99.01154068	19.29274655
1536	DIF200401814868	Ciudad de México	Tláhuac	Tláhuac	HABANA, 13050 TLÁHUAC, TLÁHUAC CIUDAD DE MÉXICO ENTRE CALLE CAMELIA Y CALLE RAFAEL CASTILLO, SE ENCUENTRA ENTRE CALLES CAMELIA Y RAFAEL CASTILLO COMO REFERENCIA SE E	-98.99644631	19.26945202
1537	DIF200401811918	Ciudad de México	Tláhuac	Ojo De Agua	CALLE JUAN ANDREU ALMAZAN COLONIA OJO DE AGUA, 13450 OJO DE AGUA, TLÁHUAC CIUDAD DE MÉXICO ENTRE AVENIDA TLAHUAC Y CALLE MONTES DE LAS CORDILLERAS, SE LOCALIZA ENTRE AV TLAHUAC Y CALLE MONTES DE LAS CORDILLERAS COMO REFERENCI	-99.01256173	19.28754675
1538	DIF200401814872	Ciudad de México	Tláhuac	Tláhuac	CALLE ÁLVARO OBREGÓN 5 NÚMERO INTERIOR 0 COLONIA SAN FRANCISCO TLALTENCO, 13400 TLÁHUAC, TLÁHUAC CIUDAD DE MÉXICO ENTRE CALLE SAN FRANCISCO Y CALLE ISABEL LA CATÓLICA, SE LOCALIZA ENTRE CALLE SAN FRANCISCO Y CALLE ISABEL LA C	-99.01302253	19.29671776



#	FOLIO	ESTADO	MUNICIPIO	LOCALIDAD	DIRECCION	LONGITUD	LATITUD
1539	DIF200401814886	Ciudad de México	Tláhuac	Tláhuac	CALLEJON SAN FRANCISCO 1 MANZANA INTERIOR LT 1 COLONIA SAN FRANCISCO TLALTENCO, 13400 TLÁHUAC, TLÁHUAC CIUDAD DE MÉXICO ENTRE CERRADA FRANCISCO COMONFORT Y CALLE ANDRÉS QUINTANA ROO, SE LOCALIZA ENTRE CALLE CERRADA FRANCISCO	-99.01479815	19.29747723
1540	DIF200401814892	Ciudad de México	Tláhuac	Tláhuac	CALLE AGUSTIN DE ITURBIDE 2 NÚMERO INTERIOR 0 COLONIA SAN FRANCISCO TLALTENCO, 13400 TLÁHUAC, TLÁHUAC CIUDAD DE MÉXICO ENTRE CALLE MORELOS Y AVENIDA SAN FRANCISCO TLALTENCO, SE LOCALIZA ENTRE CALLE MORELOS Y CALLE SAN FRANCIS	-99.0153376	19.29755281
1541	DIF200401814896	Ciudad de México	Tláhuac	Tláhuac	CALLE UNO 1 MANZANA INTERIOR LT 4 COLONIA SANTA CATARINA YECAHUITZOTL, 13060 TLÁHUAC, TLÁHUAC CIUDAD DE MÉXICO ENTRE CALLE DOS Y CALLE TRES, SE LOCALIZA ENTRE CALLE DOS Y CALLE TRES	-98.96762964	19.31670677
1542	DIF200401814898	Ciudad de México	Tláhuac	Tláhuac	CALLE PEDRO DE ARANDA 12 MANZANA INTERIOR LT 69 COLONIA SANTA CATARINA YECAHUITZOTL, 13100 TLÁHUAC, TLÁHUAC CIUDAD DE MÉXICO ENTRE CALLE RAFAEL OROPEZA Y CALLE OCHO, SE LOCALIZA ENTRE CALLE RAFAEL OROPEZA Y CALLE OCHO	-98.97171651	19.30739033
1543	DIF200401814904	Ciudad de México	Milpa Alta	San Pedro Atocpan	CARRETERA MUNICIPAL LIBRE 12100 TRAMO SAN PEDRO ACTOPAN - SAN BARTOLOMÉ XICOMULCO KILÓMETRO 1 + 750 INTERIOR DOMICILIO CONOCIDO PARAJE TULA, 12200 SAN PEDRO ATOCPAN, MILPA ALTA CIUDAD DE MÉXICO ENTRE CALLE SAN PEDRO Y CALLE SA	-99.05948192	19.19899992
1544	DIF200401808697	Ciudad de México	Coyoacán	Coyoacán	DADO QUE ES GASTO INDIRECTO EL PROYECTO SE UBICA EN LA CABECERA MUNICIPAL	-99.162146	19.350214
1545	DIF200401811809	Ciudad de México	Tláhuac	Tláhuac	AVENIDA INDEPENDENCIA COLONIA SANTA ANA NORTE, 13300 TLÁHUAC, TLÁHUAC CIUDAD DE MÉXICO ENTRE AVENIDA DEL TRABAJO Y CALLE GENERAL MENDOZA, COMO REFERENCIA SE LOCALIZA ENTRE LA AV DEL TRABAJO Y CALLE GENERAL MENDOZA SE LOCALIZA	-99.02967259	19.30041983
1546	DIF200401811891	Ciudad de México	Tláhuac	Ojo De Agua	CALLE JUAN ANDREU ALMAZAN COLONIA OJO DE AGUA, 13450 OJO DE AGUA, TLÁHUAC CIUDAD DE MÉXICO ENTRE AVENIDA TLAHUAC Y CALLE MONTES DE LAS CORDILLERAS, SE LOCALIZA ENTRE AV TLAHUAC Y CALLE MONTES DE LAS CORDILLERAS COMO REFERENCI	-99.01171252	19.28742783
1547	DIF200401811908	Ciudad de México	Tláhuac	Ojo De Agua	CALLE JUAN ANDREU ALMAZAN COLONIA OJO DE AGUA, 13450 OJO DE AGUA, TLÁHUAC CIUDAD DE MÉXICO ENTRE AVENIDA TLAHUAC Y CALLE MONTES DE LAS CORDILLERAS, SE LOCALIZA ENTRE AV TLAHUAC Y CALLE MONTES DE LAS CORDILLERAS COMO REFERENCI	-99.01175865	19.28742523



#	FOLIO	ESTADO	MUNICIPIO	LOCALIDAD	DIRECCION	LONGITUD	LATITUD
1548	DIF200401811920	Ciudad de México	Tláhuac	Ojo De Agua	CALLE JUAN ANDREU ALMAZAN COLONIA OJO DE AGUA, 13450 OJO DE AGUA, TLÁHUAC CIUDAD DE MÉXICO ENTRE AVENIDA TLAHUAC Y CALLE MONTES DE LAS CORDILLERAS, SE LOCALIZA ENTRE AV TLAHUAC Y CALLE MONTES DE LAS CORDILLERAS COMO REFERENCIA EJE VIAL 3 SUR PUERTA 14 PUERTA DEL AUTODROMO HERMANOS RODI INTERIOR SN COLONIA GRANJAS MÉXICO, 08400 IZTACALCO, IZTACALCO CIUDAD DE MÉXICO ENTRE AVENIDA RIO CHURUBUSCO Y , CENTRO DE DESARROLLO PARA EL EVENJECIMIENTO DR MARI	-99.01170342	19.28734422
1549	DIF200401798424	Ciudad de México	Iztacalco	Iztacalco	CALLE FELIPE ANGELES COLONIA TORRES DE POTRERO, 01840 CAMINO A LA BANDERA, ÁLVARO OBREGÓN CIUDAD DE MÉXICO ENTRE CALLE GONZALES BOCANEGRA Y AVENIDA JOSE MARIA MORELOS, CALLE FLOR DE NUBE CENTRO DE ASISTENCIA E INTEGRACIÓN SOCIAL	-99.24793041	19.32885248
1551	DIF200401810583	Ciudad de México	Milpa Alta	Villa Milpa Alta	DADO QUE ES GASTO INDIRECTO EL PROYECTO SE UBICA EN LA CABECERA MUNICIPAL	-99.023372	19.191249
1552	DIF200401809868	Ciudad de México	Cuauhtémoc	Cuauhtémoc	DADO QUE ES GASTO INDIRECTO EL PROYECTO SE UBICA EN LA CABECERA MUNICIPAL	-99.151884	19.441647
1553	DIF200401811454	Ciudad de México	Iztacalco	Iztacalco	DADO QUE ES GASTO INDIRECTO EL PROYECTO SE UBICA EN LA CABECERA MUNICIPAL	-99.097613	19.395901
1554	DIF200401811490	Ciudad de México	Venustiano Carranza	Venustiano Carranza	DADO QUE ES GASTO INDIRECTO EL PROYECTO SE UBICA EN LA CABECERA MUNICIPAL	-99.113701	19.419262
1555	DIF200401798245	Ciudad de México	Gustavo A. Madero	Gustavo A. Madero	CALLE COMETA COLONIA CUAUTEPEC BARRIO ALTO, 07100 GUSTAVO A. MADERO, GUSTAVO A. MADERO CIUDAD DE MÉXICO ENTRE CALLE HACIENDA LAURELES Y CALLE HACIENDA DE LA ESCALERA, CALLE TLACAELEL CAIS CUAUTEPEC. CALLE COME SN ENTRE CALLE HA	-99.14046466	19.55941935
1556	DIF200401802180	Ciudad de México	Cuauhtémoc	Cuauhtémoc	DADO QUE ES GASTO INDIRECTO EL PROYECTO SE UBICA EN LA CAPITAL ESTATAL	-99.151884	19.441647
1557	DIF200401802181	Ciudad de México	Cuauhtémoc	Cuauhtémoc	DADO QUE ES GASTO INDIRECTO EL PROYECTO SE UBICA EN LA CAPITAL ESTATAL	-99.151884	19.441647
1558	DIF200401834369	Ciudad de México	Tláhuac	Tláhuac	CERRADA 20 DE NOVIEMBRE 1 NÚMERO INTERIOR 0 0 BARRIO SAN MIGUEL, 13640 TLÁHUAC, TLÁHUAC CIUDAD DE MÉXICO ENTRE CALLE CANAL SECO Y CALLE JOSEFA ORTIZ DE DOMÍNGUEZ, SE LOCALIZA ENTRE CANAL SECO Y CALLE JOSEFA ORTIZ DE DOMÍNGUEZ	-98.96274298	19.22410343
1559	DIF200401832436	Ciudad de México	Iztapalapa	Iztapalapa	CALLE MARCELINO CEDANO RAFAEL MARTÍNEZ GERZAIN URGARTE CANDIDO AGUILAR, ALFONSO CRAVIOTO, JESÚS ROMERO FLORES, SEPTIMA J. ROMERO, SEXTA J. ROMERO, IGANACIO RAMOS, ANTONIO NORZARAGAY, HERIBERTO JARA, JUAN DE DIOS BOJÓRQUEZ, GENERAL	-99.05820732	19.3503896



#	FOLIO	ESTADO	MUNICIPIO	LOCALIDAD	DIRECCION	LONGITUD	LATITUD
1560	DIF200401832437	Ciudad de México	Iztapalapa	Iztapalapa	AVENIDA TELECOMUNICACIONES COLONIA UNIDAD EJÉRCITO CONSTITUCIONALISTA, 09220 IZTAPALAPA, IZTAPALAPA CIUDAD DE MÉXICO ENTRE CALLE GENERAL A. LEÓN LOYOLA Y AVENIDA UNIVERSIDAD, CALLE SUPER MANZANA AVENIDA TELECOMUNICACIONES	-99.05047564	19.38486726
1561	DIF200401832438	Ciudad de México	Iztapalapa	Iztapalapa	PRIVADA VICTORIA CALLE AYUNTAMIENTO CALLE IGNACIO COMONFORT ERMITA IZTAPALAPA CALLE PORFIRIO DÍAZ COLONIA SAN LUCAS, 09000 IZTAPALAPA, IZTAPALAPA CIUDAD DE MÉXICO ENTRE AVENIDA 5 DE MAYO Y EJE VIAL 8 SUR ERMITA IZTAPALAPA, CALLE	-99.09363787	19.35863768
1562	DIF200401832440	Ciudad de México	Iztapalapa	Iztapalapa	AVENIDA MÉXICO AVENIDA BATALLÓN DE ZAPADORES, AVENIDA BATALLON LIGERO DE TOLUCA COLONIA EJÉRCITO DE ORIENTE, 09230 IZTAPALAPA, IZTAPALAPA CIUDAD DE MÉXICO ENTRE CALZADA IGNACIO ZARAGOZA Y AVENIDA QUETZAL, AVENIDA MÉXICO AVENI PROLONGACION J. MARIANO ABASOLO 32 NÚMERO INTERIOR 0 0 BARRIO	-99.0335359	19.37992765
1563	DIF200401833709	Ciudad de México	Tláhuac	Tláhuac	SAN MIGUEL, 13640 TLÁHUAC, TLÁHUAC CIUDAD DE MÉXICO ENTRE AVENIDA INDEPENDENCIA Y CALLE FERNANDO MONTES DE OCA, SE LOCALIZA ENTRE AVENIDA INDEPENDENCIA Y CALLE FERN	-98.96553325	19.22338235
1564	DIF200401832455	Ciudad de México	Iztapalapa	Iztapalapa	CERRADA 1RA PUENTE TITLA CALLEJÓN DEL ROSAL LA VENTA CALZADA ERMITA IZTAPALAPA COLONIA SAN LUCAS, 09000 IZTAPALAPA, IZTAPALAPA CIUDAD DE MÉXICO ENTRE EJE VIAL 8 SUR CALZADA ERMITA IZTAPALAPA Y CALZADA ERMITA IZTAPALAPA, CALLE PUE	-99.09707949	19.35615526
1565	DIF200401832461	Ciudad de México	Iztapalapa	Iztapalapa	CALLE JOSÉ MARÍA GÁLVEZ AVENIDA GUELATAO AVENIDA BATALLÓN ZACAPOAXTLA, AVENIDA RIFLEROS DE SAN LUIS POTOSÍ, ANTONIO ÁLVAREZ, 2DO ANDADOR JOAQUÍN COLUMBRES, FRANCISCO PAZ, REMIGIO BALLARTA, BATALLÓN FIJO DE VERACRUZ, AVENIDA CAZADO	-99.03687266	19.38035921
1566	DIF200401832466	Ciudad de México	Iztapalapa	Iztapalapa	CALLE MANZANAS MIGUEL, SANTA MARIA COLONIA LOMAS EL MANTO, 09830 IZTAPALAPA, IZTAPALAPA CIUDAD DE MÉXICO ENTRE CERRADA RICARDO GARCIA VILLALOBOS Y CALLE SAN MARTÍN, CALLE MEZQUITE CALLE MANZANAS MIGUEL, SANTA MARIA	-99.08749825	19.35199157
1567	DIF200401834493	Ciudad de México	Tláhuac	Tláhuac	CERRADA 2DA. CANAL DEL NORTE 26 NÚMERO INTERIOR 0 0 BARRIO SAN BARTOLOMÉ, 13600 TLÁHUAC, TLÁHUAC CIUDAD DE MÉXICO ENTRE CALLE CANAL SECO Y , SE LOCALIZA ENTRE CANAL SECO.	-98.96097711	19.22683134



#	FOLIO	ESTADO	MUNICIPIO	LOCALIDAD	DIRECCION	LONGITUD	LATITUD
1568	DIF200401833735	Ciudad de México	Tláhuac	Tláhuac	CALLE FRANCISCO COSS BARRIO SAN AGUSTÍN, 13630 TLÁHUAC, TLÁHUAC CIUDAD DE MÉXICO ENTRE CALLE ABASOLO Y CALLE JOSÉ MARÍA MORELOS, SE LOCALIZA ENTRE CALLE ABASOLO Y CALLE JOSÉ MARÍA MORELOS.	-98.96617862	19.22396202
1569	DIF200401832475	Ciudad de México	Iztapalapa	Iztapalapa	AVENIDA CARRIL SEGUNDA CERRADA HIDALGO AVENIDA HIDALGO CALLE RAFAEL CURIEL CALLE ANTONIO DE LA BARRERA COLONIA CONSTITUCIÓN DE 1917, 09260 IZTAPALAPA, IZTAPALAPA CIUDAD DE MÉXICO ENTRE AVENIDA MIGUEL HIDALGO Y CALLE RAFAEL CURIEL	-99.06841814	19.35069224
1570	DIF200401832480	Ciudad de México	Iztapalapa	Iztapalapa	CALLE PROFESOR JESÚS ROMERO FLORES ALBERTO TERRONES FERNANDO LIZARAI, ADOLFO VILLASEÑOR, LUIS G. MONZÓN, MARCELINO DAVALOS, ENRIQUE ENRIQUEZ, FIDEL R. GUILLÉN, SALVADOR R. GUZMÁN, LICENCIADO CELESTINO PERÉZ, JOSÉ R. GONZÁLEZ, ELÍS	-99.0550711	19.3512642
1571	DIF200401833742	Ciudad de México	Iztapalapa	Iztapalapa	CALLE LIRIO MIRAFLORES, FRANCISCO VILLA, MIGUEL HIDALGO, JOSÉ MARÍA MORELOS, VICENTE GUERRERO, AHUACÁN, PLAN DE AGUA PRIETA, PLAN DE SNA LUIS, PLAN DE IGUALA, XIUHTECUHTLI, YACATECUHTLI, YAQUI COLONIA DESARROLLO URBANO QUETZALCOAT	-99.03998719	19.31961164
1572	DIF200401826620	Ciudad de México	Iztapalapa	Iztapalapa	CALLE VEREDA 75 COLONIA TENORIOS, 09680 IZTAPALAPA, IZTAPALAPA CIUDAD DE MÉXICO ENTRE CALLE GARDENIA Y CALLE MAGNOLIA, CALLE VEREDA 75, ENTRE CALLE GARDENIA Y CALLE MAGNOLIACOLONIA TENORIOS, CP. 09680 IZTAPALAPA	-99.01891421	19.33370377
1573	DIF200401826622	Ciudad de México	Iztapalapa	Iztapalapa	CALLE VENUSTIANO CARRANZA COLONIA PRESIDENTES DE MÉXICO, 09740 IZTAPALAPA, IZTAPALAPA CIUDAD DE MÉXICO ENTRE AVENIDA BENITO JUÁREZ Y CALLE RÍO PERITAS, CALLE VENUSTIANO CARRANZA ENTRE AVENIDA BENITO JUÁREZ Y CALLE RÍO PERITAS	-99.06053831	19.33083745
1574	DIF200401826626	Ciudad de México	Iztapalapa	Iztapalapa	CALLE VEREDA 75 COLONIA TENORIOS, 09680 IZTAPALAPA, IZTAPALAPA CIUDAD DE MÉXICO ENTRE CERRADA JAZMIN Y CALLE TRIGO, CALLE VEREDA 75, ENTRE CERRADA JAZMIN Y CALLE TRIGO, COLONIA TENORIOS, CP. 09680, IZTAPALAPA,	-99.02056328	19.33175725
1575	DIF200401826630	Ciudad de México	Iztapalapa	Iztapalapa	CALLE RÍO PERITAS COLONIA PRESIDENTES DE MÉXICO, 09740 IZTAPALAPA, IZTAPALAPA CIUDAD DE MÉXICO ENTRE CALLE RÍO NILO Y , CALLE RÍO PERITAS ENTRE CALLE RÍO NILO COLONIA PRESIDENTES DE MÉXICO, CP. 09740, IZTAPALAPA, CIUDAD DE M	-99.06362622	19.32701065



#	FOLIO	ESTADO	MUNICIPIO	LOCALIDAD	DIRECCION	LONGITUD	LATITUD
1576	DIF200401826633	Ciudad de México	Iztapalapa	Iztapalapa	AVENIDA ROQUE GONZÁLEZ GARZA COLONIA PRESIDENTES DE MÉXICO, 09740 IZTAPALAPA, IZTAPALAPA CIUDAD DE MÉXICO ENTRE AVENIDA BENITO JUÁREZ Y AVENIDA JOSÉ LÓPEZ PORTILLO, AVENIDA ROQUE GONZÁLEZ GARZA ENTRE AVENIDA BENITO JUÁREZ Y A	-99.0593999	19.33274816
1577	DIF200401826634	Ciudad de México	Iztapalapa	Iztapalapa	AVENIDA INSURGENTES COLONIA REFORMA POLÍTICA, 09730 IZTAPALAPA, IZTAPALAPA CIUDAD DE MÉXICO ENTRE CALLE JUSTO SIERRA Y CALLE REFORMA POLÍTICA, AVENIDA INSURGENTES, ENTRE CALLE JUSTO SIERRA Y CALLE REFORMA POLÍTICA, COLONI	-99.03341198	19.33962521
1578	DIF200401826637	Ciudad de México	Iztapalapa	Iztapalapa	CALLE VENUSTIANO CARRANZA COLONIA PRESIDENTES DE MÉXICO, 09740 IZTAPALAPA, IZTAPALAPA CIUDAD DE MÉXICO ENTRE AVENIDA JOSÉ LÓPEZ PORTILLO Y CALLE RÍO NAZAS, CALLE VENUSTIANO CARRANZA ENTRE AVENIDA JOSÉ LÓPEZ PORTILLO Y CALLE R	-99.06129465	19.32999818
1579	DIF200401826641	Ciudad de México	Iztapalapa	Iztapalapa	AVENIDA INSURGENTES COLONIA REFORMA POLÍTICA, 09730 IZTAPALAPA, IZTAPALAPA CIUDAD DE MÉXICO ENTRE CALLE REFORMA POLÍTICA Y CALZADA ERMITA IZTAPALAPA, AVENIDA INSURGENTES, ENTRE CALLE REFORMA POLÍTICA Y CALZADA ERMITA IZTA	-99.02887676	19.34156277
1580	DIF200401826644	Ciudad de México	Iztapalapa	Iztapalapa	CALLE CAMINO REAL NUEVO LEÓN COLONIA SAN JOSÉ BUENAVISTA, 09706 IZTAPALAPA, IZTAPALAPA CIUDAD DE MÉXICO ENTRE CALLE DALIAS Y CALLE MORELOS, CALLE CAMINO REAL NUEVO LEÓN ENTRE CALLE DALIAS Y CALLE MORELOS COLONIA SAN JOSÉ BUEN	-99.03213557	19.32953191
1581	DIF200401832164	Ciudad de México	Iztapalapa	Iztapalapa	EJE VIAL 1 ORIENTE ANDRÉS MOLINA ENRÍQUEZ AMPLIACION AMPLIACIÓN SINATEL, 09479 IZTAPALAPA, IZTAPALAPA CIUDAD DE MÉXICO ENTRE EJE VIAL 7 SUR MUNICIPIO LIBRE Y AVENIDA ARBOLEDAS, EJE VIAL 1 ORIENTE ANDRÉS MOLINA ENRÍQUEZ	-99.12990951	19.36439345
1582	DIF200401832497	Ciudad de México	Iztapalapa	Iztapalapa	CALLE GARCÍA VILLALOBOS DURAZNOS Y CHIRIMOYA COLONIA LOMAS EL MANTO, 09830 IZTAPALAPA, IZTAPALAPA CIUDAD DE MÉXICO ENTRE CALLE BERENJENA Y CALLE MANZANAS, CALLE CHIRIMOYA CALLE GARCÍA VILLALOBOS DURAZNOS Y CHIRIMOYA	-99.0870245	19.35039824
1583	DIF200401832504	Ciudad de México	Iztapalapa	Iztapalapa	AVENIDA REPÚBLICA FEDERAL DEL SUR COLONIA SANTA MARTHA ACATITLA SUR, 09530 IZTAPALAPA, IZTAPALAPA CIUDAD DE MÉXICO ENTRE CALZADA IGNACIO ZARAGOZA Y CALLE CAYETANO ANDRADE, AVENIDA REPÚBLICA FEDERAL DEL SUR	-99.01754521	19.37072312
1584	DIF200401832505	Ciudad de México	Iztapalapa	Iztapalapa	CALLE JOSÉ RODRÍGUEZ GONZÁLEZ COLONIA CONSTITUCIÓN DE 1917, 09260 IZTAPALAPA, IZTAPALAPA CIUDAD DE MÉXICO ENTRE AVENIDA REVOLUCIÓN SOCIAL Y CALLE MANUEL GOMPERS, BRECHA LICENCIADO IGNACIO L. VALLARTA JOSÉ RODRÍGUEZ GONZÁLEZ	-99.05277399	19.35118094



#	FOLIO	ESTADO	MUNICIPIO	LOCALIDAD	DIRECCION	LONGITUD	LATITUD
1585	DIF200401832513	Ciudad de México	Iztapalapa	Iztapalapa	AVENIDA REPÚBLICA FEDERAL DEL SUR COLONIA SANTA MARTHA ACATITLA NORTE, 09140 IZTAPALAPA, IZTAPALAPA CIUDAD DE MÉXICO ENTRE CALZADA IGNACIO ZARAGOZA Y CALLE EUGENIO AGUIRRE BENAVIDEZ, AVENIDA REPÚBLICA FEDERAL DEL SUR	-99.01434815	19.3737158
1586	DIF200401834414	Ciudad de México	Tláhuac	Tláhuac	CALLEJON DEL ÁGUILA 2 NÚMERO INTERIOR 0 0 BARRIO SAN BARTOLOMÉ, 13600 TLÁHUAC, TLÁHUAC CIUDAD DE MÉXICO ENTRE CALLE ACTOR Y CALLE PLUTARCO ELÍAS CALLES, SE ENCUENTRA ENTRE CALLE ACTOR Y CALLE PLUTARCO ELÍAS CALLES COMO REFEREN	-98.96263821	19.22549665
1587	DIF200401826650	Ciudad de México	Iztapalapa	Iztapalapa	CALLE CAMINO REAL NUEVO LEÓN COLONIA SAN JOSÉ BUENAVISTA, 09706 IZTAPALAPA, IZTAPALAPA CIUDAD DE MÉXICO ENTRE AVENIDA POZOS Y CALLE DALIA, CALLE CAMINO REAL NUEVO LEÓN, ENTRE AVENIDA POZOS Y CALLE DALIA, COLONIA SAN JO	-99.03341311	19.33035421
1588	DIF200401826652	Ciudad de México	Iztapalapa	Iztapalapa	09706 IZTAPALAPA, IZTAPALAPA CIUDAD DE MÉXICO ENTRE CALLE DALIAS Y AVENIDA DE LAS TORRES, CALLE CAMINO REAL NUEVO LEÓN ENTRE CALLE DALIAS Y AVENIDA DE LAS TORRES, COLO AVENIDA REVOLUCIÓN SOCIAL COLONIA UNIDAD VICENTE GUERRERO,	-99.03140743	19.32844427
1589	DIF200401832521	Ciudad de México	Iztapalapa	Iztapalapa	09200 IZTAPALAPA, IZTAPALAPA CIUDAD DE MÉXICO ENTRE CALLE 2 EMILIO ROSAS Y CALLE 1 CRESCENCIO MAGAÑA, AVENIDA REVOLUCIÓN SOCIAL	-99.05494637	19.35211702
1590	DIF200401832526	Ciudad de México	Iztapalapa	Iztapalapa	CALLE REPÚBLICA FEDERAL DEL NORTE EUGENIO AGUIRRE BENAVIDEZ, FRANCISCO CESAR MORALES, LUIS BUITIMEA COLONIA SANTA MARTHA ACATITLA NORTE, 09140 IZTAPALAPA, IZTAPALAPA CIUDAD DE MÉXICO ENTRE CALZADA IGNACIO ZARAGOZA Y AVENIDA TEXC	-99.01215499	19.37574768
1591	DIF200401832529	Ciudad de México	Iztapalapa	Iztapalapa	CALLE AMADO AGUIRRE GENERAL ESTEBAN BACA CALDERÓN DOCTOR MIGUEL ROMERO, ANTONIO DE LA BARRERA, JULIÁN ADAME, MATÍAS RODRÍGUEZ, ALBERTO M GONZÁLEZ, FROYLAN C MANJARREZ, ARTURO MÉNDEZ, FRANCISCO RAMÍREZ VILLAREAL, CARLOS RAMÍREZ LLA	-99.06670152	19.34895262
1592	DIF200401832534	Ciudad de México	Iztapalapa	Iztapalapa	CALLE DR CARLOS SANSORES PÉREZ BERENJENA COLONIA LOMAS EL MANTO, 09830 IZTAPALAPA, IZTAPALAPA CIUDAD DE MÉXICO ENTRE CALLE MENZANAS Y CALLE SAN MIGUEL, CALLE NARANJAS CALLE DR CARLOS SANSORES PÉREZ BERENJENA MANZANAS PERAS	-99.08661125	19.35129355



#	FOLIO	ESTADO	MUNICIPIO	LOCALIDAD	DIRECCION	LONGITUD	LATITUD
1593	DIF200401838548	Ciudad de México	Iztapalapa	Iztapalapa	CALLE LEONA VICARIO Y JOSEFA ORTIZ DE DOMINGUEZ COLONIA SANTIAGO ACAHUALTEPEC 2A. AMPLIACIÓN, 09609 IZTAPALAPA, IZTAPALAPA CIUDAD DE MÉXICO ENTRE CALLE LEONA VICARIO Y AVENIDA PRIMAVERA, CALLE PALMA CALLE LEONA VICARIO Y JOSEFA CALLE VILLA FRÍA GARDENIA, VISTA HERMOSA, LIRIO, FLORIDA COLONIA DEGOLLADO - MEXICATLALLI, 09705 IZTAPALAPA, IZTAPALAPA CIUDAD DE MÉXICO ENTRE CALLE ORQUIDEA Y CALLE VILLA SAN ANTONIO, CALLE FRANCISCO VILLA CALLE VILLA FRÍA GARD	-99.01214159	19.34491065
1594	DIF200401833794	Ciudad de México	Iztapalapa	Iztapalapa	AVENIDA POZOS COLONIA REFORMA POLÍTICA, 09730 IZTAPALAPA, IZTAPALAPA CIUDAD DE MÉXICO ENTRE CALLE MELCHOR OCAMPO Y AVENIDA DE LAS TORRES, AVENIDA POZOS ENTRE CALLE MELCHOR OCAMPO Y AVENIDA DE LAS TORRES COLONIA REFORMA POLÍTI	-99.03779643	19.31821161
1595	DIF200401826671	Ciudad de México	Iztapalapa	Iztapalapa	AVENIDA POZOS COLONIA REFORMA POLÍTICA, 09730 IZTAPALAPA, IZTAPALAPA CIUDAD DE MÉXICO ENTRE CALLE VIOLETA Y CALLE MELCHOR OCAMPPO, AVENIDA POZOS ENTRE CALLE VIOLETA Y CALLE MELCHOR OCAMPO COLONIA REFORMA POLÍTICA, CÓDIGO POST	-99.03248453	19.33651392
1596	DIF200401826672	Ciudad de México	Iztapalapa	Iztapalapa	AVENIDA POZOS COLONIA LOMAS DE SANTA CRUZ, 09709 IZTAPALAPA, IZTAPALAPA CIUDAD DE MÉXICO ENTRE AVENIDA VILLA FRANQUEZA Y CALLE VIOLETA, AVENIDA POZOS ENTRE AVENIDA VILLA FRANQUEZA Y CALLE VIOLETA COLONIA LOMAS DE SANTA CRUZ C	-99.03349435	19.33380357
1597	DIF200401826673	Ciudad de México	Iztapalapa	Iztapalapa	AVENIDA REPÚBLICA FEDERAL SUR COLONIA SANTA MARTHA ACATITLA SUR, 09530 IZTAPALAPA, IZTAPALAPA CIUDAD DE MÉXICO ENTRE CALLE CAYETANO ANDRADE Y AVENIDA FUERTE DE LORETO, AVENIDA REPÚBLICA FEDERAL SUR	-99.03507536	19.32971598
1598	DIF200401832543	Ciudad de México	Iztapalapa	Iztapalapa	AVENIDA 5 DE MAYO CALLE GENERAL ANAYA CALLEJÓN 5 VICTORIA QUINTO VICTORIA CUARTO VICTORIA SEGUNDO VICTORIA CALLE ITURBIDE QUINTO GENERAL ANAYA CERRADA ITURBIDE CERRADA VICTORIA CALLE PORFIRIO DÍAZ CERRADA COMONFORT CALLE LIBERTAD	-99.02201109	19.36644036
1599	DIF200401832550	Ciudad de México	Iztapalapa	Iztapalapa	CALLE CARRIL CALLE3 CALLE 2, CALLE 1, PRIMERA CERRADA CARRIL COLONIA SAN JUAN XALPA, 09850 IZTAPALAPA, IZTAPALAPA CIUDAD DE MÉXICO ENTRE CALLE ESTRELLA Y CALLE 3 DE MAYO, CALLE ALMEDROS CALLE CARRIL CALLE3 CALLE 2, CALLE 1, PRI	-99.09693381	19.35951878
1600	DIF200401832557	Ciudad de México	Iztapalapa	Iztapalapa		-99.08303857	19.33800032



#	FOLIO	ESTADO	MUNICIPIO	LOCALIDAD	DIRECCION	LONGITUD	LATITUD
1601	DIF200401833031	Ciudad de México	Tláhuac	San Andrés Mixquic	CALLE PLUTARCO ELIAS CALLES COLONIA SAN ANDRES MIXQUIC, 13600 SAN ANDRÉS MIXQUIC, TLÁHUAC CIUDAD DE MÉXICO ENTRE CALLE PORFIRIO DIAZ Y CALLE REPUBLICA DE BRASIL, SE LOCLAIZA ENTRE CALLE REPUBLICA DE BRASIL Y PORFIRIO DIAZ	-98.96422942	19.22571687
1602	DIF200401834131	Ciudad de México	Tláhuac	Tláhuac	CALLEJON CLAVELES 2 NÚMERO INTERIOR 0 0 BARRIO SAN MIGUEL, 13640 TLÁHUAC, TLÁHUAC CIUDAD DE MÉXICO ENTRE CALLE MIGUEL DE CERVANTES SAAVEDRA Y AVENIDA DE LAS ROSAS, SE LOCALIZA ENTRE CALLE MIGUEL DE CERVANTES SAAVEDRA Y AVENIDA	-98.96366599	19.22141154
1603	DIF200401834143	Ciudad de México	Tláhuac	Tláhuac	CALLEJON DE LAS ROSAS 50 NÚMERO INTERIOR 0 0 BARRIO SAN MIGUEL, 13640 TLÁHUAC, TLÁHUAC CIUDAD DE MÉXICO ENTRE CALLE CLAVEL Y CALLE ABASOLO, SE LOCALIZA ENTRE CALLE CLAVEL Y CALLE ABASOLO COMO REFERENCIA UNA RECAUDERIA.	-98.96371787	19.22204002
1604	DIF200401833045	Ciudad de México	Iztapalapa	Iztapalapa	CALLE 4 SABADINO JAIME CALLE 3 A. RICO CALLE 3 RICARDO JAIME CALLE 3 SEBASTIÁN VARELA CALLE 3 ÁNGEL PÉREZ CALLE 3 MIGUEL RÍOS JARDÍN ÁNGEL PÉREZ COLONIA UNIDAD VICENTE GUERRERO, 09200 IZTAPALAPA, IZTAPALAPA CIUDAD DE MÉXICO ENTRE	-99.05921915	19.36150562
1605	DIF200401833046	Ciudad de México	Tláhuac	San Miguel	CALLE REYNA XÓCHITL BARRIO SAN MIGUEL, 13640 SAN MIGUEL, TLÁHUAC CIUDAD DE MÉXICO ENTRE AVENIDA INDEPENDENCIA Y AVENIDA DE LAS ROSAS, SE ENCUENTRA ENTRE AVENIDA INDEPENDENCIA Y AVENIDA DE LAS ROSAS COMO REFERENCIA HAY UNA TIE	-98.9655672	19.22279218
1606	DIF200401833054	Ciudad de México	Iztapalapa	Iztapalapa	AVENIDA LAS TORRES COLONIA JOSÉ LÓPEZ PORTILLO, 09920 IZTAPALAPA, IZTAPALAPA CIUDAD DE MÉXICO ENTRE CALLE ADOLFO RUIZ CORTINES Y CALLE RÍO NILO, CALLE RÍO TUXPAN AVENIDA LAS TORRES	-99.07911245	19.30308289
1607	DIF200401833056	Ciudad de México	Iztapalapa	Iztapalapa	AVENIDA RÍO CHURUBUSCO RETORNO 201, RETORNO 202, RETORNO 203, ORIENTE 160, RETORNO CENTRAL PONIENTE AVENIDA UNIDAD MODELO, RETORNO 206, RETORNO 206 AVENIDA RÍO CHURUBUSCO, RETORNO 205 AVENIDA EX HACIENDA DE GUADALUPE, RETORNO 204,	-99.12697656	19.36322328
1608	DIF200401833108	Ciudad de México	Iztapalapa	Iztapalapa	AVENIDA LAS TORRES COLONIA JOSÉ LÓPEZ PORTILLO, 09920 IZTAPALAPA, IZTAPALAPA CIUDAD DE MÉXICO ENTRE AVENIDA CANAL DE CHALCO Y CALLE RÍO QUTZALA, BRECHA RÍO NILO AVENIDA LAS TORRES	-99.08145708	19.30083663
1609	DIF200401834156	Ciudad de México	Tláhuac	Tláhuac	PROLONGACION ABASOLO 22 NÚMERO INTERIOR 0 0 BARRIO SAN MIGUEL, 13640 TLÁHUAC, TLÁHUAC CIUDAD DE MÉXICO ENTRE CALLE AMAPOLAS Y CALLE CANAL SECO, SE LOCALIZA ENTRE CALLE AMAPOLAS Y CALLE CANAL SECO.	-98.96316559	19.22260222



#	FOLIO	ESTADO	MUNICIPIO	LOCALIDAD	DIRECCION	LONGITUD	LATITUD
1610	DIF200401834162	Ciudad de México	Tláhuac	Tláhuac	CALLE AMAPOLAS 3 NÚMERO INTERIOR 0 0 BARRIO SAN MIGUEL, 13640 TLÁHUAC, TLÁHUAC CIUDAD DE MÉXICO ENTRE CALLE ALHELÍ Y PROLONGACION ABASOLO, SE LOCALIZA ENTRE CALLE ALHELÍ Y PROLONGACIÓN ABASOLO.	-98.96216968	19.2232207
1611	DIF200401826727	Ciudad de México	Iztapalapa	Iztapalapa	AVENIDA MÉXICO COLONIA PARAJE ZACATEPEC, 09560 IZTAPALAPA, IZTAPALAPA CIUDAD DE MÉXICO ENTRE CALLE SAN PABLO Y AVENIDA EJE 6 SUR LAS TORRES, AVENIDA MÉXICO ENTRE CALLE SAN PABLO Y AVENIDA EJE 6 SUR LAS TORRES COLONIA PARAJE Z	-99.02172539	19.35806421
1612	DIF200401839201	Ciudad de México	Gustavo A. Madero	Gustavo A. Madero	CALLE ABELARDO RODRIGUEZ 12 MZ INTERIOR LT 8 COLONIA AMPLIACIÓN MALACATES, 07119 GUSTAVO A. MADERO, GUSTAVO A. MADERO CIUDAD DE MÉXICO ENTRE CALLE AMAPOLAS Y CALLE DEL ROSAL, LA UBICACION SE LOCALIZA ENTRE LA CALLE AMAPOLAS CO	-99.13342381	19.57743994
1613	DIF200401832108	Ciudad de México	Iztapalapa	Iztapalapa	AVENIDA RÍO CHURUBUSCO RETORNO 111 CALLE 111 RETORNO 101 EJE 2 ORIENTE RETORNO 104 RETORNO 105 RETORNO 102 RETORNO 103 RETORNO DE CALZ. DE LA VIGA CALLE 104 RETORNO 110 AVENIDA ORIENTE 160 COLONIA UNIDAD MODELO, 09089 IZTAPALAPA, CALLE ORIENTE 160 EJE 2 OTE CALZADA DE LA VIGA, PROL EMILIANO	-99.12343713	19.36721409
1614	DIF200401833112	Ciudad de México	Iztapalapa	Iztapalapa	ZAPATA, RET 302 DE LA VIGA, RET 302, RET 302 DE EMILIANO ZAPATA, 3ER RET PROL EMILIANO ZAPATA, CENTRAL UNIDAD MODELO, 4TO RET EMILIANO ZAPATA, AVENIDA UNIDAD MODELO, RE	-99.12392995	19.36388745
1615	DIF200401833118	Ciudad de México	Iztapalapa	Iztapalapa	CALLE ORQUIDEA MORAFLORES, CLAVELVIOCENTE GUERRERO, TENOCHTITLAN, MIRAVALLE PLAN DE AYALA, GIRASOL, COLONIA DEGOLLADO - MEXICATLALLI, 09705 IZTAPALAPA, IZTAPALAPA CIUDAD DE	-99.03862703	19.31854053
1616	DIF200401833124	Ciudad de México	Iztapalapa	Iztapalapa	MÉXICO ENTRE CALLE VISTA HERMOSA Y CALLE LIRIO, CALLE X CALLE CANAL DE CHALCO AVENIDA LAS TORRES COLONIA JOSÉ LÓPEZ PORTILLO, 09920 IZTAPALAPA, IZTAPALAPA CIUDAD DE MÉXICO ENTRE CALLE CAIFANES Y CALLE RÍO QUETZALA, CALLE RÍO FUERTE CALLE CANAL DE CHALCO AVENIDA LAS TORRES	-99.08288578	19.29969753
1617	DIF200401826752	Ciudad de México	Iztapalapa	Iztapalapa	AVENIDA MÉXICO COLONIA SANTA MARÍA AZTAHUACÁN, 09500 IZTAPALAPA, IZTAPALAPA CIUDAD DE MÉXICO ENTRE AVENIDA EJE 6 SUR LAS TORRES Y CALLE CONSTITUCIÓN, AVENIDA MÉXICO ENTRE AVENIDA EJE 6 SUR LAS TORRES Y CALLE CONSTITUCIÓN COLO	-99.02423554	19.35498655
1618	DIF200401826761	Ciudad de México	Iztapalapa	Iztapalapa	AVENIDA POZOS COLONIA LOMAS DE SANTA CRUZ, 09709 IZTAPALAPA, IZTAPALAPA CIUDAD DE MÉXICO ENTRE CALLE DE LAS MINAS Y AVENIDA CAMINO REAL, AVENIDA POZOS ENTRE CALLE DE LAS MINAS Y AVENIDA CAMINO REALCOLONIA LOMAS DE SANTA CRUZ,	-99.03350967	19.33349262



#	FOLIO	ESTADO	MUNICIPIO	LOCALIDAD	DIRECCION	LONGITUD	LATITUD
1619	DIF200401832273	Ciudad de México	Iztapalapa	Iztapalapa	EJE VIAL 1 ORIENTE ANDRÉS MOLINA ENRÍQUEZ COLONIA SINATEL, 09470 IZTAPALAPA, IZTAPALAPA CIUDAD DE MÉXICO ENTRE AVENIDA RÍO CHURUBUSCO Y AVENIDA ARBOLEDAS, EJE VIAL 1 ORIENTE ANDRÉS MOLINA ENRÍQUEZ	-99.13000358	19.36175329
1620	DIF200401832291	Ciudad de México	Iztapalapa	Iztapalapa	PERIFERICO CANAL DE GARAY COLONIA SAN NICOLÁS TOLENTINO, 09850 IZTAPALAPA, IZTAPALAPA CIUDAD DE MÉXICO ENTRE PERIFERICO ANILLO PERIFÉRICO Y AVENIDA SAN LORENZO, PERIFERICO CANAL DE GARAY	-99.07224973	19.32752682
1621	DIF200401833138	Ciudad de México	Tláhuac	San Miguel	CALLE MEDELLÍN INTERIOR DOMICILIO CONOCIDO COLONIA SAN MIGUEL, 13640 SAN MIGUEL, TLÁHUAC CIUDAD DE MÉXICO ENTRE CALLE EMILIANO ZAPATA Y CALLE FRANCISCO I. MADERO, SE LOCALIZA ENTRE CALLE EMILIANO ZAPATA Y CALLE FRANCISCO I. MA	-98.96580751	19.22565309
1622	DIF200401826771	Ciudad de México	Iztapalapa	Iztapalapa	AVENIDA POZOS COLONIA BUENAVISTA, 09700 IZTAPALAPA, IZTAPALAPA CIUDAD DE MÉXICO ENTRE AVENIDA VILLA FRANQUEZA Y CALLE VILLA PROLPOZOS, AVENIDA POZOS ENTRE AVENIDA VILLA FRANQUEZA VILLA PROLPOZOS, COLONIA BUENAVISTA, CÓDIGO PO	-99.03629038	19.32638164
1623	DIF200401832140	Ciudad de México	Iztapalapa	Iztapalapa	AVENIDA ANDRÉS MOLINA ENRÍQUEZ COLONIA SAN ANDRÉS TETEPILCO, 09440 IZTAPALAPA, IZTAPALAPA CIUDAD DE MÉXICO ENTRE EJE VIAL 6 SUR PLAYA PIE DE LA CUESTA Y CALZADA EMILIO CARRANZA, AVENIDA ANDRÉS MOLINA ENRÍQUEZ	-99.12985469	19.37409662
1624	DIF200401832146	Ciudad de México	Iztapalapa	Iztapalapa	EJE VIAL 1 ORIENTE ANDRÉS MOLINA ENRÍQUEZ COLONIA AMPLIACIÓN SINATEL, 09479 IZTAPALAPA, IZTAPALAPA CIUDAD DE MÉXICO ENTRE CALZADA EMILIO CARRANZA Y EJE VIAL 7 SUR MUNICIPIO LIBRE, EJE VIAL 1 ORIENTE ANDRÉS MOLINA ENRÍQUEZ	-99.1299792	19.36883848
1625	DIF200401832154	Ciudad de México	Iztapalapa	Iztapalapa	AVENIDA ANDRÉS MOLINA ENRÍQUEZ COLONIA EL RETOÑO, 09440 IZTAPALAPA, IZTAPALAPA CIUDAD DE MÉXICO ENTRE EJE VIAL 6 SUR PLAYA PIE DE LA CUESTA Y EJE VIAL 7 SUR MUNICIPIO LIBRE, AVENIDA ANDRÉS MOLINA ENRÍQUEZ	-99.12961991	19.37141911
1626	DIF200401833190	Ciudad de México	Iztapalapa	Iztapalapa	CALLE 3 CRESENCIO MAGAÑA CALLE 1 MAGAÑA COLONIA UNIDAD VICENTE GUERRERO, 09200 IZTAPALAPA, IZTAPALAPA CIUDAD DE MÉXICO ENTRE CALLE CAMPAÑA DEL ÉBANO Y AVENIDA GENARO ESTRADA, CALLE 3 CRESENCIO MAGAÑA CALLE 1 MAGAÑA	-99.05348725	19.35396945
1627	DIF200401836573	Ciudad de México	Iztapalapa	Iztapalapa	CALLE DIPLOMÁTICOS COLONIA SANTA BÁRBARA, 09000 IZTAPALAPA, IZTAPALAPA CIUDAD DE MÉXICO ENTRE CALLE 10 Y CALLE HUALQUILA, CIRCUITO INTERIOR AV RÍO CHURUBUSCO CALLE ONCOLOGOS EMBAJADORES ESTETAS ETNÓGRAFOS GERENTES SOCIOLOGOS MOR	-99.10384159	19.36839373



#	FOLIO	ESTADO	MUNICIPIO	LOCALIDAD	DIRECCION	LONGITUD	LATITUD
1628	DIF200401832321	Ciudad de México	Iztapalapa	Iztapalapa	CALLE GENERAL A. LEÓN LOYOLA COLONIA UNIDAD EJÉRCITO CONSTITUCIONALISTA, 09220 IZTAPALAPA, IZTAPALAPA CIUDAD DE MÉXICO ENTRE CALZADA IGNACIO ZARAGOZA Y CALLE SANTA TERESA, CALLE CONSTITUCIÓN APATZINGAN CALLE GENERAL A. LEON LOYO	-99.04987275	19.38881597
1629	DIF200401832332	Ciudad de México	Iztapalapa	Iztapalapa	AVENIDA 5 DE MAYO PRIMERA 5 DE MAYO CALLE TOLTECAS PRIVADA 5 DE MAYO 2DA CERRADA 5 DE MAYO SEXTO GENERAL ANAYA PRIMERA COBOS ANDADOR 5 MAYO PRIMERA PRIVADA COMONFORT CALLE IGANCIO COMONFORT CALLE COBOS PRIVADA TOLTECAS PRIMERA TOL	-99.10151787	19.36179062
1630	DIF200401832157	Ciudad de México	Iztapalapa	Iztapalapa	RETORNO 1ER LANCCEROS DE OAXACA ANDADOR ANTONIO OROZCO, 1ER RETORNO CAZADORES DE MORELIA, ANDADOR FLORENCIO ANTILLON, AVENIDAD BATALLÓN LIGERO DE TOLUCA COLONIA EJÉRCITO DE ORIENTE, 09230 IZTAPALAPA, IZTAPALAPA CIUDAD DE MÉXICO EN	-99.03539994	19.38174471
1631	DIF200401832688	Ciudad de México	Iztapalapa	Iztapalapa	AVENIDA LAS TORRES COLONIA JOSÉ LÓPEZ PORTILLO, 09920 IZTAPALAPA, IZTAPALAPA CIUDAD DE MÉXICO ENTRE CALLE CANAL DE CHALCO Y BRECHA 22, ANDADOR CANAL DE GARAY AVENIDA LAS TORRES	-99.08274536	19.30192755
1632	DIF200401833511	Ciudad de México	Iztapalapa	Iztapalapa	CALLE EMILIANO ZAPATA JOSÉ MARÍA MORELOS, VICENTE GUERRERO, RUBÉN DARÍO, JUAN DE LA BARRERA, PRIVADA ELÍAS CALLES, TEATINOS, ANTONIO PLAZA, RAMÓN LÓPEZ VELARDE, CERRADA DE ROSALES COLONIA CITLALLI, 09660 IZTAPALAPA, IZTAPALAPA CIU	-99.02251277	19.33627933
1633	DIF200401833512	Ciudad de México	Iztapalapa	Iztapalapa	CALLE ÁNGEL MANZÓN CALLE GUADALUPE MAGAÑA CALLE 1 ÁNGEL MANZÓN CALLE 2 ÁNGEL MANZÓN CALLE 1 GUADALUPE MAGAÑA CALLE 3 GUADALUPE MAGAÑA CALLE 3 JESÚS RODRÍGUEZ CALLE 2 JESÚS RODRÍGUEZ CALLE 3 ALEJO RICO CALLE 1 ALEJO RICO COLONIA UN	-99.06018229	19.35663383
1634	DIF200401833516	Ciudad de México	Iztapalapa	Iztapalapa	CALLE PLATINO LÁZARO CÁRDENAS, NOGALES, FRESNO, COLOSIO, ZEDILLO, ESTRELLA, AV DE LAS ROCAS, TEATINES, SANTA MARÍA GUADALUPE, CERRADA COLIBRÍ, LAS FLORES, CLAVEL, SANTA MARÍA DE JESÚS COLONIA CITLALLI, 09660 IZTAPALAPA, IZTAPALAPA	-99.02267481	19.33900075
1635	DIF200401833519	Ciudad de México	Tláhuac	Tláhuac	CALLE CERVANTES SAVEDRA BARRIO SAN MIGUEL, 13640 TLÁHUAC, TLÁHUAC CIUDAD DE MÉXICO ENTRE CALLE CANAL SECO Y CALLE IGNACIO ALLENDE, SE LOCALIZA ENTRE CALLE CANAL SECO Y CALLE IGNACIO ALLENDE. COMO REFERENCIA UNA TIENDA.	-98.96484218	19.2220989



#	FOLIO	ESTADO	MUNICIPIO	LOCALIDAD	DIRECCION	LONGITUD	LATITUD
1636	DIF200401833524	Ciudad de México	Iztapalapa	Iztapalapa	CALLE JOSÉ CLEMENTE OROZCO COLONIA JOSÉ LÓPEZ PORTILLO, 09920 IZTAPALAPA, IZTAPALAPA CIUDAD DE MÉXICO ENTRE CALLE 21 Y CALLE 18, CALLE 5 CALLE JOSÉ CLEMENTE OROZCO	-99.07996894	19.3053618
1637	DIF200401832342	Ciudad de México	Iztapalapa	Iztapalapa	CALLE AVENIDA MIGUEL HIDALGO GENERAL FRANCISCO ANDRADE, LEONARDO BRAVO, ALBERTO N. GONZÁLEZ, BENEDICTO LÓPEZ, JOSÉ N. MACÍAS, BENEDICTO LÓPEZ, ALBERTO GONZÁLEZ, L. BRAVO, FERNADO CASTAÑOS, JOSÉ MARÍA TROCHUELO, FROYLAN C. MANJARRE	-99.06605587	19.35160081
1638	DIF200401833532	Ciudad de México	Iztapalapa	Iztapalapa	CALLE JOSÉ CLEMENTE OROZCO COLONIA JOSÉ LÓPEZ PORTILLO, 09920 IZTAPALAPA, IZTAPALAPA CIUDAD DE MÉXICO ENTRE CALLE VILLA DEL MAR Y CALLE SUR 1, CALLE ARQUERIA CALLE JOSÉ CLEMENTE OROZCO	-99.07511433	19.30972315
1639	DIF200401833534	Ciudad de México	Iztapalapa	Iztapalapa	CALLE COMUNAL AVENIDA DE LAS PALMAS, CANTERA, VIOLETA COLONIA CITLALLI, 09660 IZTAPALAPA, IZTAPALAPA CIUDAD DE MÉXICO ENTRE CALLE GRANADA Y CALLE ESTRELLA, CALLE AÑO DE JUÁREZ CALLE COMUNAL AVENIDA DE LAS PALMAS, CANTERA, VIOLET	-99.02049277	19.33803658
1640	DIF200401833536	Ciudad de México	Iztapalapa	Iztapalapa	CALLE JOSÉ CLEMENTE OROZCO CIUDAD INDUSTRIAL JOSÉ LÓPEZ PORTILLO, 09920 IZTAPALAPA, IZTAPALAPA CIUDAD DE MÉXICO ENTRE CALLE GENERAL MANUEL ÁVILA CAMACHO Y CALLE 18, AVENIDA LAS TORRES CALLE JOSÉ CLEMENTE OROZCO	-99.07816921	19.30771375
1641	DIF200401833537	Ciudad de México	Iztapalapa	Iztapalapa	CALLE LAS TORRES COLONIA JOSÉ LÓPEZ PORTILLO, 09920 IZTAPALAPA, IZTAPALAPA CIUDAD DE MÉXICO ENTRE CALLE ADOLFO RUIZ CORTINES Y AVENIDA EMILIANO ZAPATA, CALLE VILLA DEL MAR CALLE LAS TORRES	-99.0780565	19.30599182
1642	DIF200401833545	Ciudad de México	Iztapalapa	Iztapalapa	CALLE AZTECAS ZOQUE YAQUI, BENITO JUÁREZ, MAYA, ZAPOTECAS, FUENTES CORONA, OLMECAS COLONIA DESARROLLO URBANO QUETZALCOATL, 09700 IZTAPALAPA, IZTAPALAPA CIUDAD DE MÉXICO ENTRE CALLE VILLA DÍEZMA Y CALLE VILLA DE CANES, CALLE VILLA CALLE TARASCO ATECAS AVENIDA VILLA CID COLONIA DEGOLLADO, 09704 IZTAPALAPA, IZTAPALAPA CIUDAD DE MÉXICO ENTRE CALLE YASABETH Y CALLE TLALTENCO, CALLE VILLA FRANQUEZA CALLE TARASCO ATECAS AVENIDA VILLA CID	-99.04207124	19.31903181
1643	DIF200401833546	Ciudad de México	Iztapalapa	Iztapalapa	CALLE OLMECAS COLONIA DEGOLLADO, 09704 IZTAPALAPA, IZTAPALAPA CIUDAD DE MÉXICO ENTRE CALLE VILLA FRECHOS Y CALLE VILLA SAN PABLO, CALLE YAQUI CALLE OLMECAS	-99.04241641	19.31955001
1644	DIF200401833548	Ciudad de México	Iztapalapa	Iztapalapa	CALLE OLMECAS COLONIA DEGOLLADO, 09704 IZTAPALAPA, IZTAPALAPA CIUDAD DE MÉXICO ENTRE CALLE VILLA FRECHOS Y CALLE VILLA SAN PABLO, CALLE YAQUI CALLE OLMECAS	-99.04091164	19.32044118



#	FOLIO	ESTADO	MUNICIPIO	LOCALIDAD	DIRECCION	LONGITUD	LATITUD
1645	DIF200401832368	Ciudad de México	Iztapalapa	Iztapalapa	AVENIDA 5 DE MAYO SEGUNDA CIRCUNVALACIÓN CALLE TOLTECAS PRIMERA CIRCUNVALACIÓN 9NA CERRADA TOLTECAS TERCERA TOLTECAS ANDADOR 13 DE TOLTECAS TERCERA DEL TERCER ANILLO DE CIRCUNVALACIÓN CALLE 9 NOVENO ANDADOR TOLTECAS CALLEJÓN 119 9	-99.10358347	19.35906686
1646	DIF200401832374	Ciudad de México	Iztapalapa	Iztapalapa	AVENIDA TELECOMUNICACIONES COLONIA UNIDAD EJÉRCITO CONSTITUCIONALISTA, 09220 IZTAPALAPA, IZTAPALAPA CIUDAD DE MÉXICO ENTRE CALLE IGNACIO ZARAGOZA Y CALLE GENERAL A. LEÓN LOYOLA, CALLE ENRIQUE CONTEL AVENIDA TELECOMUNICACIONES	-99.04767208	19.38957626
1647	DIF200401832395	Ciudad de México	Iztapalapa	Iztapalapa	CALLE ESTEBAN CORDADO LICENCIADO HILARIO MEDINA AMÍL CARDIVAL LICENDIADO PASTRANA, GENERAL IGANACIO L. PESQUERÍA, ESTEBAN CORONADO, PROLONGACIÓN DAVID PASTRANA, AVENIDA REVOLUCIÓN SOCIAL, INGENIERO PASTOR ROUAIX, MANUEL BERLANGA,	-99.06157842	19.35255666
1648	DIF200401834309	Ciudad de México	Tláhuac	Tláhuac	CERRADA 2DA. DE ALHELI BARRIO SAN BARTOLOMÉ, 13600 TLÁHUAC, TLÁHUAC CIUDAD DE MÉXICO ENTRE CERRADA 3RA DE ALHELÍ Y , SE LOCALIZA ENTRE 3RA CDA. DE ALHELÍ	-98.96041385	19.22186736
1649	DIF200401832407	Ciudad de México	Iztapalapa	Iztapalapa	AVENIDA GENERAL A. LEON LOYOLA COLONIA UNIDAD EJÉRCITO CONSTITUCIONALISTA, 09220 IZTAPALAPA, IZTAPALAPA CIUDAD DE MÉXICO ENTRE AVENIDA UNIVERSIDAD Y CALLE TELECOMUNICACIONES, CALLE SUPER MANZANA 1 AVENIDA GENERAL A. LEON LOYOLA	-99.04905599	19.38719287
1650	DIF200401832412	Ciudad de México	Iztapalapa	Iztapalapa	CALLE BRIGADA LA MADRID 1ER ANDADOR FUERTE DE GUADALUPE, 2DO RETORNO CAZADORES DE MORELIA, ANDADOR BRIGADA LA MADRID, AVENIDA CAZADORES DE MORENA, AVENIDA BATALLÓN LIGERO DE TOLUCA COLONIA EJÉRCITO DE ORIENTE, 09230 IZTAPALAPA, IZ	-99.03563395	19.38094627
1651	DIF200401832422	Ciudad de México	Iztapalapa	Iztapalapa	AVENIDA UNIVERSIDAD COLONIA UNIDAD EJÉRCITO CONSTITUCIONALISTA, 09220 IZTAPALAPA, IZTAPALAPA CIUDAD DE MÉXICO ENTRE AVENIDA TELECOMUNICACIONES Y CALLE MANZANA 27, CALLE SUPER MANZANA 3 AVENIDA UNIVERSIDAD	-99.05146011	19.38318723
1652	DIF200401834351	Ciudad de México	Tláhuac	Tláhuac	AVENIDA 20 DE NOVIEMBRE BARRIO SAN MIGUEL, 13640 TLÁHUAC, TLÁHUAC CIUDAD DE MÉXICO ENTRE CALLE CANAL SECO Y CALLE JOSEFA ORTIZ DE DOMÍNGUEZ, SE LOCALIZA ENTRE CALLE CANAL SECO Y CALLE JOSEFA ORTIZ DE DOMÍNGUEZ COMO REFERENCIA	-98.96228871	19.2241189



#	FOLIO	ESTADO	MUNICIPIO	LOCALIDAD	DIRECCION	LONGITUD	LATITUD
1653	DIF200401833444	Ciudad de México	Tláhuac	Tláhuac	CALLE FELIPE ÁNGELES COLONIA SAN AGUSTÍN, 13508 TLÁHUAC, TLÁHUAC CIUDAD DE MÉXICO ENTRE CALLE HIDALGO Y CALLE GENERAL ANAYA, SE LOCALIZA ENTRE CALLE HIDALGO Y CALLE GENERAL ANAYA COMO REFERENCIA UNA TORTILLERIA	-98.96736002	19.22464569
1654	DIF200401833552	Ciudad de México	Tláhuac	Tláhuac	DIAGONAL LÁZARO CÁRDENAS BARRIO SAN BARTOLOMÉ, 13600 TLÁHUAC, TLÁHUAC CIUDAD DE MÉXICO ENTRE CALLE CANAL DEL NORTE Y CALLE RÍO BALSAS, SE LOCALIZA ENTRE CALLE CANAL DEL NORTE Y CALLE RÍO BALSAS COMO REFERENCIA UNA TIENDA	-98.96306056	19.22749295
1655	DIF200401833453	Ciudad de México	Iztapalapa	Iztapalapa	CALLE CAMPANA DEL ÉBANO 3 ENRIQUE H. ARCE 4 FRANCISCO MENA 2 FRANCISCO MENA 3 FRANCISCO MENA 3 LEONARDO HERNÁNDEZ 3 LUIS E. MENDIETA 3 VICENTE MENDIETA 3 CELESTINO GASCA 3 RODOLGO AGUIRRE 3 DIMAS ESTRADA 2 ROSENDO SALAZAR SOBRE LO	-99.05116304	19.36055687
1656	DIF200401833457	Ciudad de México	Tláhuac	Tláhuac	CALLE J. MARIANO ABASOLO BARRIO SAN MIGUEL, 13640 TLÁHUAC, TLÁHUAC CIUDAD DE MÉXICO ENTRE AVENIDA INDEPENDENCIA Y CALLE SOR JUANA INÉS DE LA CRUZ, SE LOCALIZA ENTRE AVENIDA INDEPENDENCIA Y CALLE SOR JUANA INÉS DE LA CRUZ	-98.96510687	19.22328819
1657	DIF200401833476	Ciudad de México	Iztapalapa	Iztapalapa	CALLE 1 MAGAÑA CALLE 3 AURELIO MENESES CALLE 2 AURELIO MENESES CALLE 3 FRANCISCO RIVERA CALLE 3 LUIS ARAIZA CALLE 3 CARLOS M. RINCÓN CALLE 3 CRESENCIO MAGAÑA CALLE 3 ROBERTO RODRÍGUEZ CALLE 2 B. HERNÁNDEZ CALLE CASIMIRO DEL VALLE	-99.05126778	19.35418668
1658	DIF200401833477	Ciudad de México	Iztapalapa	Iztapalapa	CALLE FRESNO JOSEFA ORTÍZ DE DOMINGUEZ BELISARIO DOMÍNGUEZ, AQUÍLES SERDÁN, CERRADA PALMAS, DE LAS MINAS, PLATA, COBRE, CERRADA DEL BRONCE, LAJAS, PIRULES, LAS PENAS, AÑO DE JUÁREZ, MAGNOLIA, AVENIDA DE LAS PALMAS COLONIA CITLALLI	-99.02109241	19.34260118
1659	DIF200401833485	Ciudad de México	Cuajimalpa de Morelos	Cuajimalpa De Morelos	DADO QUE ES GASTO INDIRECTO EL PROYECTO SE UBICA EN LA CABECERA MUNICIPAL	-99.299792	19.35735
1660	DIF200401833490	Ciudad de México	Iztapalapa	Iztapalapa	CALLE OYAMEL PINO, CERRADA FRESNO, LOS PINOS, PERSEVERANCIA, ENCINO, NOGALES, CEDRO, PRIMERA PERSEVERANCIA, DURAZNO, JALISCO, 2, 3 CERRADA SALVADOR ALLENDE, SALVADOR ALLENDE, GRANDADA, CONSTITUCIÓN, JACARANDAS, TRÉBOL, JOSÉ MANUEL	-99.02431166	19.34109135
1661	DIF200401833491	Ciudad de México	Tláhuac	Tláhuac	CALLE CANAL SECO BARRIO SAN BARTOLOMÉ, 13600 TLÁHUAC, TLÁHUAC CIUDAD DE MÉXICO ENTRE CALLE ALHELI Y CALLE PLUTARCO ELÍAS CALLES, SE LOCALIZA ENTRE CALLE ALHELI Y CALLE PLUTARCO ELÍAS CALLES COMO REFERENCIA UNA TIENDA.	-98.96179998	19.22444308



#	FOLIO	ESTADO	MUNICIPIO	LOCALIDAD	DIRECCION	LONGITUD	LATITUD
1662	DIF200401833492	Ciudad de México	Iztapalapa	Iztapalapa	CALLE ALBERTO HERNÁNDEZ CALLE 3 J. PALACIOS CALLE 3 L. CHÁVEZ CALLE 3 T. ROFRÍGUEZ CALLE 3 J. CRESENCIO TORRES CALLE 2 T. ROFRÍGUEZ CALLES 3 E. ROSAS CALLE C. MANCILLA CALLE 3 M. LECHUGA CALLE M. FLORES CALLE 6 C. MANCILLA CALLE 2	-99.05634687	19.35454196
1663	DIF200401834103	Ciudad de México	Tláhuac	Tláhuac	AVENIDA DE LAS ROSAS 4 NÚMERO INTERIOR 0 0 BARRIO SAN MIGUEL, 13640 TLÁHUAC, TLÁHUAC CIUDAD DE MÉXICO ENTRE AVENIDA INDEPENDENCIA Y CALLE IGNACIO ALLENDE, SE LOCALIZA ENTRE AVENIDA INDEPENDENCIA Y CALLE IGNACIO ALLENDE COMO RE	-98.96567903	19.22270061
1664	DIF200401838013	Ciudad de México	Tláhuac	San Andrés Mixquic	DIAGONAL PLUTARCO ELIAS CALLES COLONIA SAN ANDRES MIXQUIC, 13600 SAN ANDRÉS MIXQUIC, TLÁHUAC CIUDAD DE MÉXICO ENTRE CALLE JOSEFA O. DE DOMINGUEZ Y CALLE REPPUBLICA DE BRASIL, SE ENCUENTRA ENTRE CALLE CANAL SECO Y REPÚBLICA DE	-98.96419305	19.22568597
1665	DIF200401833061	Ciudad de México	Iztapalapa	Iztapalapa	CALLE RICARDO FLORES MAGON CESAR AUGUSTO YOLOTZIN YOLIA YELCATL TENOCHTITLAN MIGUEL HIDALGO JOSE MARIA MORELOS EMILIANO ZAPATA RUBEN JARAMILLO, CHE GUEVARA, EMILIANO ZAPATA, JOSÉ MARTI, VICTOR JARA, QUETZALCOATL, COLONIA DESARROLL	-99.04100911	19.31789376
1666	DIF200401833070	Ciudad de México	Iztapalapa	Iztapalapa	CALLE JOSÉ CLEMENTE OROZCO COLONIA JOSÉ LÓPEZ PORTILLO, 09920 IZTAPALAPA, IZTAPALAPA CIUDAD DE MÉXICO ENTRE CALLE ACCIÓN SOCIAL Y CALLE ARQUERÍA, AVENIDA TLÁHUAC CALLE JOSÉ CLEMENTE OROZCO	-99.07141318	19.31318589
1667	DIF200401833507	Ciudad de México	Tláhuac	Tláhuac	CALLE CANAL SECO BARRIO SAN MIGUEL, 13640 TLÁHUAC, TLÁHUAC CIUDAD DE MÉXICO ENTRE AVENIDA DE LAS ROSAS Y CERRADA DE CLAVELES, SE LOCALIZA ENTRE AVENIDA DE LAS ROSAS Y CERRADA DE CLAVELES.	-98.96400533	19.22190535
1668	DIF200401834117	Ciudad de México	Tláhuac	Tláhuac	CALLE CERVANTES SAAVEDRA 8 NÚMERO INTERIOR 0 0 BARRIO SAN MIGUEL, 13640 TLÁHUAC, TLÁHUAC CIUDAD DE MÉXICO ENTRE CALLE CANAL SECO Y CALLE IGNACIO ALLENDE, SE LOCALIZA ENTRE CALLE CANAL SECO Y CALLE IGNACIO ALLENDE COMO REFERENC	-98.96515331	19.22221941
1669	DIF200401837718	Ciudad de México	Iztapalapa	Iztapalapa	CALLE RÍO IXTAPAN RÍO OMETEPEC AVENIDA RÍO CAZONES COLONIA PASEOS DE CHURUBUSCO, 09030 IZTAPALAPA, IZTAPALAPA CIUDAD DE MÉXICO ENTRE AVENIDA RÍO DE LA ANTIGUA Y AVENIDA RÍO TUXPAN, AVENIDA RÍO SOTO LA MARINA CALLE RÍO IXTAPAN RÍ	-99.08541932	19.38460697



#	FOLIO	ESTADO	MUNICIPIO	LOCALIDAD	DIRECCION	LONGITUD	LATITUD
1670	DIF200401830952	Ciudad de México	Iztapalapa	Iztapalapa	CALZADA IGNACIO ZARAGOZA COLONIA EJÉRCITO DE ORIENTE, 09230 IZTAPALAPA, IZTAPALAPA CIUDAD DE MÉXICO ENTRE AVENIDA BATALLÓN LIGERO DE TOLUCA Y AVENIDA BATALLÓN DE ZACAPOAXTLA, RETORNO 1 CAZADORES DE MORELIA CALZADA IGNACIO ZARAG	-99.03446071	19.38293697
1671	DIF200401830967	Ciudad de México	Iztapalapa	Iztapalapa	AVENIDA RÍO CHURUBUSCO RETORNO 111 DE RÍO CHURUBUSCO RETORNO 109 DE RÍO CHURUBUSCO RETORNO 160 RETORNO 105 ORIENTE 160 CALLE 105 RETORNO 105 DE ORIENTE 160 RETORNO 106 DE ORIENTE 160 RETORNO DE 108 DE RÍO CHURUBUSCO ORIENTE 160 CO	-99.12528534	19.36644951
1672	DIF200401833082	Ciudad de México	Tláhuac	San Miguel	AVENIDA DE LAS ROSAS BARRIO SAN MIGUEL, 13640 SAN MIGUEL, TLÁHUAC CIUDAD DE MÉXICO ENTRE AVENIDA INDEPENDENCIA Y CALLE CANAL SECO, SE LOCALIZA ENTRE AVENIDA INDEPENDENCIA Y CALLE CANAL SECO COMO REFERENCIA UNA TIENDA CALLE JOSÉ CLEMENTE OROZCO COLONIA JOSÉ LÓPEZ PORTILLO, 09920 IZTAPALAPA, IZTAPALAPA CIUDAD DE MÉXICO ENTRE CALLE UNIDA NACIONAL Y AVENIDA CANAL DE GARAY, CALLE ACCIÓN SOCIAL CALLE JOSÉ CLEMENTE OROZCO	-98.96497958	19.22244845
1673	DIF200401833090	Ciudad de México	Iztapalapa	Iztapalapa	PERIFERICO ANILLO PEROFÉRICO CALLE 3 PIOQUINTO ROLDÁN CALLE 3 NARCISO VALDEZ CALLE 2 PIOQUINTO ROLDÁN CALLE 3 PIOQUINTO ROLDÁN CALLE 1 PIOQUINTO ROLDÁN CALLE 1 JACINTO HUITRÓN CALLE 3 JACINTO HUITRÓN CALLE 2 JACINTO HUITRÓN ESCUEL CALLEJON INSURGENTES 3 NÚMERO INTERIOR 0 0 BARRIO SAN	-99.07444728	19.31268114
1674	DIF200401833092	Ciudad de México	Iztapalapa	Iztapalapa	BARTOLOMÉ, 13600 TLÁHUAC, TLÁHUAC CIUDAD DE MÉXICO ENTRE CALLE LAZARO CÁRDENAS Y CALLE JOSEFA ORTIZ DE DOMÍNGUEZ, SE LOCALIZA ENTRE CALLE LÁZARO CÁRDENAS Y CALLE JOSEFA ORT AVENIDA CANAL DE TEZONTLE COLONIA LEYES DE REFORMA 3A SECCIÓN, 09310 IZTAPALAPA, IZTAPALAPA CIUDAD DE MÉXICO ENTRE EJE VIAL 5 ORIENTE Y CALLE BATALLA DE CASA BLANCA, CALLE 25 DE FEBRERO DE 1861 AVENIDA CANAL DE TEZONTLE ENTRE E	-99.05544213	19.36082873
1675	DIF200401835636	Ciudad de México	Tláhuac	Tláhuac	CALLE CIRCUITO LINARES RIO POTOSÍ PLAZA RÍO ÁUREO COLONIA PASEOS DE CHURUBUSCO, 09030 IZTAPALAPA, IZTAPALAPA CIUDAD DE MÉXICO ENTRE AVENIDA RÍO TUXPAN Y AVENIDA RÍO SOTO LA MARINA, AVENIDA RÍO CHURUBUSCO CALLE CIRCUITO LINARES	-98.96322185	19.2263932
1676	DIF200401823566	Ciudad de México	Iztapalapa	Iztapalapa		-99.07063439	19.38251679
1677	DIF200401823568	Ciudad de México	Iztapalapa	Iztapalapa		-99.0884682	19.38856424



#	FOLIO	ESTADO	MUNICIPIO	LOCALIDAD	DIRECCION	LONGITUD	LATITUD
1678	DIF200401823569	Ciudad de México	Iztapalapa	Iztapalapa	CALLE ROSARIO CASTELLANOS LUIS ECHEVERRIA IGNACIO ALLENDE GUADALUPE VICTORIA, VALENTINA TERESHKOVA COLONIA GUADALUPE DEL MORAL, 09300 IZTAPALAPA, IZTAPALAPA CIUDAD DE MÉXICO ENTRE CALLE GABRIELA MISTRAL Y AVENIDA MICHOACAN, CALL	-99.07169888	19.36968011
1679	DIF200401823570	Ciudad de México	Iztapalapa	Iztapalapa	CALLE BATALLA PASO DE OVEJAS COLONIA LEYES DE REFORMA 3A SECCIÓN, 09310 IZTAPALAPA, IZTAPALAPA CIUDAD DE MÉXICO ENTRE CALLE 31 DE JULIO DE 1859 Y AVENIDA CANAL DEL MORAL, CALLE PUENTE QUEMADO BATALLA PASO DE OVEJAS ENTRE 31 DE CALLE AGUSTIN MELGAR FERNANDO MOMTES DE OCA JUAN ESCUTIA PAPILA VICENTE SUÁREZ COLONIA GUADALUPE DEL MORAL, 09300 IZTAPALAPA, IZTAPALAPA CIUDAD DE MÉXICO ENTRE CALLE JOSE MARIA MORELOS Y AVENIDA MICHOACAN, AVENIDA CANAL DE MORAL CALLE 15 DE JUNIO DE 1861 CALLE 24 DE MARZO DE 1867 CALLE BATALLA DE CALPULALPAN CALLE BATALLA DE LOMA ALTA CALLE 16 DE MARZO 1861 EJE 5 SUR LEYES DE REFORMA COLONIA LEYES DE REFORMA 3A SECCIÓN, 09310 IZTAPALAPA, IZTAPALAPA CIUDAD	-99.06889328	19.37421561
1680	DIF200401823574	Ciudad de México	Iztapalapa	Iztapalapa	CIRCUITO RÍO SONORA CIRCUITO RÍO FUERTE CALLE RÍO URIQUE COLONIA REAL DEL MORAL, 09010 IZTAPALAPA, IZTAPALAPA CIUDAD DE MÉXICO ENTRE EJE VIAL 3 SUR FERROCARRIL DE RÍO FRÍO Y EJE VIAL 4 SUR SAN RAFAEL ATLIXCO, AVENIDA ORIENTE 172 CALLE PRESIDENTE EMILIO PORTES GIL COLONIA LA REGADERA, 09250 IZTAPALAPA, IZTAPALAPA CIUDAD DE MÉXICO ENTRE CALLE FERROCARRIL SAN RAFAEL ATLIXCO Y CALLE LEONARDO BRAVO, AVENIDA ANILLO PERIFERICO PRESIDENTE EMILIO PORTES GIL ENT	-99.07573005	19.36991842
1681	DIF200401823575	Ciudad de México	Iztapalapa	Iztapalapa	CALLE VENUSTIANO CARRANZA CALLE SAN NICOLÁS AVENIDA BENITO JUÁREZ CALLE LAS MORADAS CALLE DIVINA COMEDIA CALLE LAZARILLO DE TORMES CALLE ALVARO OBREGÓN CALLE FRANCISCO I. MADERO CALLE ANA KARENINA COLONIA ALBARRADA, 09350 IZTAPALA	-99.06377625	19.37927102
1682	DIF200401823581	Ciudad de México	Iztapalapa	Iztapalapa	CALLE JOSÉ CLEMENTE OROZCO COLONIA JOSÉ LÓPEZ PORTILLO, 09920 IZTAPALAPA, IZTAPALAPA CIUDAD DE MÉXICO ENTRE CALLE GENERAL MANUEL ÁVILA CAMACHO Y CALLE UNIDAD NACIONAL, ANDADOR CANAL DE GARAY CALLE JOSÉ CLEMENTE OROZCO	-99.08228503	19.39007695
1683	DIF200401823583	Ciudad de México	Iztapalapa	Iztapalapa	CALLE SOR JUANA INEZ DE LA CRUZ BARRIO SAN MIGUEL, 13640 SAN MIGUEL, TLÁHUAC CIUDAD DE MÉXICO ENTRE AVENIDA DE LAS ROSAS Y CALLE AMADO NERVO, SE ENCUENTRA ENTRE AVENIDA DE LAS ROSAS Y CALLE AMADO NERVO COMO REFERENCIA UNA TIEN	-99.06460693	19.35327567
1684	DIF200401823587	Ciudad de México	Iztapalapa	Iztapalapa		-99.06686739	19.35839066
1685	DIF200401833100	Ciudad de México	Iztapalapa	Iztapalapa		-99.07628025	19.30993954
1686	DIF200401833104	Ciudad de México	Tláhuac	San Miguel		-98.96440803	19.22296568



#	FOLIO	ESTADO	MUNICIPIO	LOCALIDAD	DIRECCION	LONGITUD	LATITUD
1687	DIF200401833151	Ciudad de México	Iztapalapa	Iztapalapa	CALLE LAS AMERICAS COLONIA PROGRESISTA, 09240 IZTAPALAPA, IZTAPALAPA CIUDAD DE MÉXICO ENTRE CALLE EMILIO PORTES GIL Y AVENIDA PLUTARCO ELÍAS CALLES, CALLE UNIVERSIDAD CALLE LAS AMERICAS	-99.06409001	19.35743998
1688	DIF200401833811	Ciudad de México	Tláhuac	Tláhuac	PROLONGACION FERNANDO MONTES DE OCA BARRIO LOS REYES, 13610 TLÁHUAC, TLÁHUAC CIUDAD DE MÉXICO ENTRE CALLE FERNANDO MONTES DE OCA Y CALLE RÍO AMAZONAS, SE LOCALIZA ENTRE CALLE FERNANDO MONTES DE OCA Y CALLE RÍO AMAZONAS.	-98.96619802	19.2285165
1689	DIF200401835668	Ciudad de México	Tláhuac	Tláhuac	CALLE INSURGENTES 2 NÚMERO INTERIOR 0 0 BARRIO SAN BARTOLOMÉ, 13600 TLÁHUAC, TLÁHUAC CIUDAD DE MÉXICO ENTRE CALLE LÁZARO CÁRDENAS Y CALLE JOSEFA ORTIZ DE DOMÍNGUEZ, SE LOCALIZA ENTRE CALLE LÁZARO CÁRDENAS Y CALLE JOSEFA ORTIZ	-98.96323793	19.22613487
1690	DIF200401833169	Ciudad de México	Iztapalapa	Iztapalapa	CALLE PROL EMILIANO ZAPATA CALZADA DE LA VIGA, RETO 509, RET 106, 503 DE CALZ DE LA VIGA, CALLE 506, RETO 506, RET 507, RET 506 DE EMILIANO ZAPATA, RET 505 DE UNIDAD MODELO, RET 505, AVENIDA UNIDAD MODELO, RET 504 DE UNIDAD MODELO	-99.12595692	19.36099819
1691	DIF200401833216	Ciudad de México	Iztapalapa	Iztapalapa	EJE VIAL 7A SUR ORIENTE 172 AVENIDA ARBOLEDAS COLONIA SINATEL, 09470 IZTAPALAPA, IZTAPALAPA CIUDAD DE MÉXICO ENTRE AVENIDA PRESIDENTE PLUTARCO ELÍAS CALLES Y AVENIDA ANDRÉS MOLINA ENRÍQUEZ, EJE VIAL 7A SUR ORIENTE 172 AVENIDA	-99.13413876	19.36309223
1692	DIF200401833826	Ciudad de México	Tláhuac	Tláhuac	CALLE CANAL DEL VADO BARRIO LOS REYES, 13610 TLÁHUAC, TLÁHUAC CIUDAD DE MÉXICO ENTRE CALLE FERNANDO MONTES DE OCA Y CALLE VICENTE GUERRERO, SE LOCALIZA ENTRE CALLE FERNANDO MONTES DE OCA Y CALLE VICENTE GUERRERO.	-98.9684417	19.22758352
1693	DIF200401836389	Ciudad de México	Gustavo A. Madero	Gustavo A. Madero	CALLE AMAPOLAS 30 MZ INTERIOR LT 7 COLONIA MALACATES, 07119 GUSTAVO A. MADERO, GUSTAVO A. MADERO CIUDAD DE MÉXICO ENTRE CALLE ABELARDO RODRIGUEZ Y CALLE SAN PABLO, SE ENCUENTRA ENTRE CALLE SAN PABLO Y CALLE ABELARDO RODRIGUEZ	-99.13307512	19.57719228
1694	DIF200401833225	Ciudad de México	Tláhuac	Tláhuac	CALLE VICENTE GUERRERO 2 NÚMERO INTERIOR 0 0 COLONIA SAN AGUSTÍN, 13508 TLÁHUAC, TLÁHUAC CIUDAD DE MÉXICO ENTRE CALLE EMILIANO ZAPATA Y CALLE FERNANDO MONTES DE OCA, SE LOCALIZA ENTRE CALLE EMILIANO ZAPATA Y CALLE FERNANDO MON	-98.96660497	19.22568227



#	FOLIO	ESTADO	MUNICIPIO	LOCALIDAD	DIRECCION	LONGITUD	LATITUD
1695	DIF200401833252	Ciudad de México	Tláhuac	Tláhuac	CALLE MISIONEROS 26 NÚMERO INTERIOR 0 0 BARRIO LOS REYES, 13610 TLÁHUAC, TLÁHUAC CIUDAD DE MÉXICO ENTRE CALLE EMILIANO ZAPATA Y CALLE FERNANDO MONTES DE OCA, SE LOCALIZA ENTRE CALLE EMILIANO ZAPATA Y CALLE FERNANDO MONTES DE O	-98.96609477	19.22657555
1696	DIF200401833259	Ciudad de México	Iztapalapa	Iztapalapa	CALLE TRABAJADORES SOCIALES BENITO JUÁREZ, FISCALES COLONIA EL SIFÓN, 09400 IZTAPALAPA, IZTAPALAPA CIUDAD DE MÉXICO ENTRE CALLEJON ZARAGOZA Y EJE VIAL 6 SUR CARDIÓLOGOS, CALLE ESTENÓGRAFOS CALLE TRABAJADORES SOCIALES BENITO JUÁR	-99.11430971	19.37299972
1697	DIF200401833260	Ciudad de México	Iztapalapa	Iztapalapa	EJE VIAL 7A SUR ORIENTE 172 COLONIA BANJIDAL, 09450 IZTAPALAPA, IZTAPALAPA CIUDAD DE MÉXICO ENTRE AVENIDA PRESIDENTE ELÍAS CALLES Y CALLE SUR 73-B, EJE VIAL 7A SUR ORIENTE 172	-99.13533483	19.36316129
1698	DIF200401833283	Ciudad de México	Iztapalapa	Iztapalapa	CALLE IZTACCIHUATL COLONIA AMPLIACIÓN PARAJE SAN JUAN, 09839 IZTAPALAPA, IZTAPALAPA CIUDAD DE MÉXICO ENTRE AVENIDA SAN LORENZO Y CALLE VICENTE DÁVILA, CALLE IZTACCIHUATL	-99.07006628	19.33659784
1699	DIF200401835742	Ciudad de México	Tláhuac	Tláhuac	AVENIDA NUEVO MÉXICO 26 B INTERIOR 0 0 BARRIO LOS REYES, 13610 TLÁHUAC, TLÁHUAC CIUDAD DE MÉXICO ENTRE CALLE INSURGENTES Y CALLE PLUTARCO ELÍAS CALLES, SE LOCALIZA ENTRE CALLE INSURGENTES Y CALLE PLUTARCO ELÍAS CALLES COMO REF	-98.9653062	19.22635774
1700	DIF200401833291	Ciudad de México	Tláhuac	Tláhuac	CERRADA MISIONEROS 13 NÚMERO INTERIOR 0 BARRIO LOS REYES, 13610 TLÁHUAC, TLÁHUAC CIUDAD DE MÉXICO ENTRE CALLE FERNANDO MONTES DE OCA Y CALLE MISIONEROS, SE LOCALIZA ENTRE CALLE FERNANDO MONTES DE OCA Y CALLE MISIONEROS.	-98.96713278	19.22672497
1701	DIF200401833297	Ciudad de México	Iztapalapa	Iztapalapa	CALLE INTERIOR AV RÍO CHURUBUSCO MÉDICOS, CIRUJANOS, OCULISTAS, DENTISTAS, JUECES, FISCALES, ZARAGOZA, FISCALES, BENITO JUÁREZ, FÍSICOS, ESTONÓGRAFOS, MECANÓGRAFOS, AUDITORES, CONTADORES, CAJEROS, LABORATORISTAS, RADIÓLOGOS, BIÓGR	-99.1138073	19.37078265
1702	DIF200401833305	Ciudad de México	Iztapalapa	Iztapalapa	CALLE IZTACCIHUATL COLONIA SAN JUAN JOYA, 09839 IZTAPALAPA, IZTAPALAPA CIUDAD DE MÉXICO ENTRE CALLE AGUILA REAL Y PERIFERICO PROLONGACIÓN ANILLO PERIFÉRICO, CALLE IZTACCIHUATL	-99.06831841	19.33538861



#	FOLIO	ESTADO	MUNICIPIO	LOCALIDAD	DIRECCION	LONGITUD	LATITUD
1703	DIF200401833907	Ciudad de México	Tláhuac	Tláhuac	CALLE ALLENDE 3 NÚMERO INTERIOR 0 0 BARRIO LOS REYES, 13610 TLÁHUAC, TLÁHUAC CIUDAD DE MÉXICO ENTRE CALLE FELIPE ÁNGELES Y CALLE HIDALGO, SE LOCALIZA ENTRE CALLE FELIPE ÁNGELES Y CALLE HIDALGO.	-98.96739662	19.22494362
1704	DIF200401835393	Ciudad de México	Tláhuac	Tláhuac	CALLE INSURGENTES INTERIOR 0 0 BARRIO SAN MIGUEL, 13640 TLÁHUAC, TLÁHUAC CIUDAD DE MÉXICO ENTRE CALLE EMILIANO ZAPATA Y AVENIDA NUEVO MÉXICO, SE LOCALIZA ENTRE CALLE EMILIANO ZAPATA Y AVENIDA NUEVO MÉXICO	-98.96572512	19.22668535
1705	DIF200401835404	Ciudad de México	Tláhuac	Tláhuac	AVENIDA NUEVO MÉXICO 25 NÚMERO INTERIOR 0 0 BARRIO SAN MIGUEL, 13640 TLÁHUAC, TLÁHUAC CIUDAD DE MÉXICO ENTRE CALLE INSURGENTES Y CALLE PLUTARCO ELÍAS CALLES, SE LOCALIZA ENTRE CALLE INSURGENTES Y CALLE PLUTARCO ELÍAS CALLES CO AVENIDA NUEVO MÉXICO 5 NÚMERO INTERIOR 0 0 BARRIO SAN MIGUEL, 13640 TLÁHUAC, TLÁHUAC CIUDAD DE MÉXICO ENTRE CALLE HIDALGO Y CALLE JOSÉ MARÍA MORELOS Y PAVÓN, SE LOCALIZA ENTRE CALLE HIDALGO Y CALLE JOSÉ MARÍA MORELOS Y PAVÓN C	-98.9653518	19.22621845
1706	DIF200401835409	Ciudad de México	Tláhuac	Tláhuac	CALLE HIDALGO 5 NÚMERO INTERIOR 0 0 BARRIO SAN AGUSTÍN, 13630 TLÁHUAC, TLÁHUAC CIUDAD DE MÉXICO ENTRE CALLE EMILIANO ZAPATA Y AVENIDA NUEVO MÉXICO, SE LOCALIZA ENTRE CALLE EMILIANO ZAPATA Y AVENIDA NUEVO MÉXICO COMO REFERENCIA	-98.96591506	19.22507117
1708	DIF200401835766	Ciudad de México	Tláhuac	Tláhuac	CALLEJON CANAL DEL NORTE 5 MZ INTERIOR 40 LT BARRIO SAN BARTOLOMÉ, 13600 TLÁHUAC, TLÁHUAC CIUDAD DE MÉXICO ENTRE CALLE REPUBLICA DE CHILE Y CALLE CANAL SECO, SE LOCALIZA ENTRE CALLE REPÚBLICA DE CHILE Y CALLE CANAL SECO	-98.96143227	19.22712055
1709	DIF200401832603	Ciudad de México	Iztapalapa	Iztapalapa	CALLE IGNACIO COMONFORT CALLE LOS REYES CALLE COBOS CALLE GENERAL ANAYA COLONIA SANTA BÁRBARA, 09000 IZTAPALAPA, IZTAPALAPA CIUDAD DE MÉXICO ENTRE CALLE LOS REYES Y CALLE GENERAL ANAYA, CALLE IGNACIO COMONFORT CALLE IGNACIO COM AVENIDA REPÚBLICA FEDERAL DEL SUR COLONIA SANTA MARTHA	-99.10042499	19.35822816
1710	DIF200401832604	Ciudad de México	Iztapalapa	Iztapalapa	ACATITLA SUR, 09530 IZTAPALAPA, IZTAPALAPA CIUDAD DE MÉXICO ENTRE CALZADA IGNACIO ZARAGOZA Y CALLE FEDERICO GONZÁLEZ GARZA, CALLE MARCOS N MÉNDEZ AVENIDA REPÚBLICA FEDERAL	-99.01896426	19.36891655
1711	DIF200401832606	Ciudad de México	Iztapalapa	Iztapalapa	CALLE LUIS MANUEL ROJAS AMÍL CAR VIDAL LICENCIADO DAVID PASTRANA, GENERAL IGNACIO I PESQUERÍA, INGENIERO FELIX E. PALAVICINI, GENERAL J. MARÍA RODRÍGUEZ, PAULINO MACHORRO J., JOSÉ REYNOSO, ANILLO PERIFERICO, PORFIRIO CASTILLO, GEN	-99.0623592	19.35035696



#	FOLIO	ESTADO	MUNICIPIO	LOCALIDAD	DIRECCION	LONGITUD	LATITUD
1712	DIF200401835781	Ciudad de México	Tláhuac	Tláhuac	CALLE 5 DE MAYO 14 NÚMERO INTERIOR 0 0 BARRIO SAN NICOLÁS TETELCO, 13700 TLÁHUAC, TLÁHUAC CIUDAD DE MÉXICO ENTRE CALLE CANAL DEL NORTE Y AVENIDA DEL TRABAJO, SE LOCALIZA ENTRE CALLE CANAL DEL NORTE Y AVENIDA DEL TRABAJO.	-98.97351644	19.21802525
1713	DIF200401835790	Ciudad de México	Tláhuac	Tláhuac	CALLE CERVANTES SAAVEDRA 2 NÚMERO INTERIOR 0 0 BARRIO SAN MIGUEL, 13640 TLÁHUAC, TLÁHUAC CIUDAD DE MÉXICO ENTRE AVENIDA DE LAS ROSAS Y CALLE CLAVEL, SE LOCALIZA ENTRE AVENIDA DE LAS ROSAS Y CALLE CLAVEL.	-98.96424136	19.22184457
1714	DIF200401832618	Ciudad de México	Iztapalapa	Iztapalapa	AVENIDA REPÚBLICA FEDERAL DEL SUR COLONIA SANTA MARTHA ACATITLA SUR, 09530 IZTAPALAPA, IZTAPALAPA CIUDAD DE MÉXICO ENTRE AVENIDA CIRCUNVALACIÓN Y CALLE FEDERICO GONZÁLEZ GARZA, AVENIDA REPÚBLICA FEDERAL DEL SUR	-99.02264516	19.36543338
1715	DIF200401832628	Ciudad de México	Iztapalapa	Iztapalapa	EJE VIAL 6 SUR LAS TORRES VICENTE GUERRERO COLONIA SANTA MARÍA AZTAHUACÁN, 09570 IZTAPALAPA, IZTAPALAPA CIUDAD DE MÉXICO ENTRE CALLE GUADALUPE VICTORIA Y CALLE PROFESOR OTILIO MONTAÑO, EJE VIAL 6 SUR LAS TORRES VICENTE GUERRE	-99.02723614	19.36135941
1716	DIF200401833970	Ciudad de México	Tláhuac	Tláhuac	CALLE IGNACIO ALLENDE BARRIO SAN MIGUEL, 13640 TLÁHUAC, TLÁHUAC CIUDAD DE MÉXICO ENTRE AVENIDA DE LAS ROSAS Y CALLE REYNA XÓCHITL, SE LOCALIZA ENTRE AVENIDA DE LAS ROSAS Y CALLE REYNA XÓCHITL.	-98.9654725	19.22281712
1717	DIF200401832642	Ciudad de México	Iztapalapa	Iztapalapa	CALLE LUIS MANUEL ROJAS AMÍ CAR VIDAL LICENCIADO DAVID PASTRANA, FELIX PALAVICINI, J. M. RODRÍGUEZ, PAULINO MACHORRO, JOSÉ J. REYNOSO, ANTONIO ANCONA, FRANCISCO FIGUEROA, BENITO RAMÍREZ, ENRIQUE COLUNGA, MANUEL ZEPEDA MEDRANO, POR	-99.06263304	19.34748882
1718	DIF200401832645	Ciudad de México	Iztapalapa	Iztapalapa	AVENIDA REPÚBLICA FEDERAL SUR COLONIA SANTA MARTHA ACATITLA SUR, 09530 IZTAPALAPA, IZTAPALAPA CIUDAD DE MÉXICO ENTRE EJE VIAL 6 SUR LAS TORRES Y CALLE IGNACIO LÓPEZ TARSO, AVENIDA REPÚBLICA FEDERAL SUR	-99.02580891	19.36279768
1719	DIF200401832648	Ciudad de México	Iztapalapa	Iztapalapa	CALLE DESVIACIÓN ESTRELLA CALLE LUCERO CERRADA ESTRELLA PRIVADA EL MANTO RETORNO EL MANTO CALLE SAN PEDRO CALE JOSÉ LÓPEZ PORTILLO CALLE OSCAR LOYA CERRADA VÁZQUEZ CERRADA JOSÉ LÓPEZ PORTILLO CALLE MARÍA ELENA CALLE FUENTES COLONI	-99.09009428	19.35076062
1720	DIF200401832651	Ciudad de México	Iztapalapa	Iztapalapa	CALLE 3 DE MAYO AVENIDA 11 COLONIA SAN JUAN XALPA, 09850 IZTAPALAPA, IZTAPALAPA CIUDAD DE MÉXICO ENTRE CALLE FRESA Y CALLE NAUTILO, CALLE NARANJO CALLE 3 DE MAYO AVENIDA 11	-99.08123364	19.33757458



#	FOLIO	ESTADO	MUNICIPIO	LOCALIDAD	DIRECCION	LONGITUD	LATITUD
1721	DIF200401832656	Ciudad de México	Iztapalapa	Iztapalapa	CALLE IGNACIO RAMOS BRASLOW GENERAL ANTONIO NORZAGARAY HERIBERTO JARA, JUAN DE DIOS BOJORQUEZ, GENERAL DONATO BRAVO IZQUIERDO, PROFESOR JESÚS ROMERO FLORES, CIRO CEBALLOS, GREGORIO A. TELLO, AVENIDA ANILLO PERIFERICO, DIONICIO ZAV	-99.05881138	19.3464817
1722	DIF200401832657	Ciudad de México	Iztapalapa	Iztapalapa	CALLE DIBUJANTES CALCULISTAS, VICENTE GUERRERO, ARQUITECTOS, QUÍMICOS, CALCULISTAS, AGRÓNOMOS, VETERINARIOS, AVENIDO RÍO CHURUBUSCO, AVENIDA FÍSICOS COLONIA EL SIFÓN, 09400 IZTAPALAPA, IZTAPALAPA CIUDAD DE MÉXICO ENTRE CALZADA DE	-99.11931189	19.37177906
1723	DIF200401841532	Ciudad de México	Iztapalapa	Iztapalapa	CERRADA 10 A. AVENIDA LAS TORRES COLONIA VALLE DE SAN LORENZO, 09970 IZTAPALAPA, IZTAPALAPA CIUDAD DE MÉXICO ENTRE AVENIDA JOSÉ CLEMENTE OROZCO Y CERRADA ONCEAVA JOSÉ CLEMENTE OROZCO, CERRADA DOCEAVA JOSÉ CLEMENTE OROZCO 10 A.	-99.08112115	19.29987103
1724	DIF200401832667	Ciudad de México	Iztapalapa	Iztapalapa	CALLE VISTA HERMOSA VILLA FRIA FLORIDA VILLA SAN ANTONIO LIRIO, FRANCISCO VILLA, VICENTE GUERRERO, PRIMERO DE MAYO COLONIA DESARROLLO URBANO QUETZALCOATL, 09700 IZTAPALAPA, IZTAPALAPA CIUDAD DE MÉXICO ENTRE CALLE VILLA SAN ANTON	-99.0394896	19.31602188
1725	DIF200401832673	Ciudad de México	Iztapalapa	Iztapalapa	CALLE CALLE 2 CASIMIRO DEL VALLE CALLE 1 CASIMIRO DEL VALLE CAMPAÑA DEL ÉBANO, CRESCENCIO MAGAÑA COLONIA CONSTITUCIÓN DE 1917, 09260 IZTAPALAPA, IZTAPALAPA CIUDAD DE MÉXICO ENTRE BRECHA 1 JOSÉ VICTORIA Y AVENIDA REVOLUCIÓN SOCIA	-99.05288307	19.35175012
1726	DIF200401832674	Ciudad de México	Iztapalapa	Iztapalapa	CALLE SAN JOSÉ CALLE SAN PEDRO CALLE SAN MARTÍN CALLE NARANJAS CALLE LIMA CERRADA SAN PEDRO CERRADA PEROTE CALLE ORIZABA CALLE JALAPA CERRADA PEROTE CALLE SANTA MARÍA CALLE SAN MARCOS COLONIA ESTADO DE VERACRUZ, 09856 IZTAPALAPA,	-99.08841979	19.3506965
1727	DIF200401832680	Ciudad de México	Iztapalapa	Iztapalapa	CALLE JOSÉ CLEMENTE OROZCO COLONIA JOSÉ LÓPEZ PORTILLO, 09920 IZTAPALAPA, IZTAPALAPA CIUDAD DE MÉXICO ENTRE AVENIDA LAS TORRES Y BRECHA 21, BRECHA 22 JOSÉ CLEMENTE OROZCO	-99.08096128	19.30333684
1728	DIF200401832682	Ciudad de México	Iztapalapa	Iztapalapa	CALLE 4 ACOSTA CALLE 3 ESTEBAN MONROY CALLE 3 MANUEL CUEVAS CALLE 4 DOMINGO RÍOS CALLE 4 ESTABN GARCÍA CALLE 3 JUSTINO GARCÍA COLONIA UNIDAD VICENTE GUERRERO, 09200 IZTAPALAPA, IZTAPALAPA CIUDAD DE MÉXICO ENTRE CALLE JOSÉ BECERRA	-99.06317742	19.36224069



#	FOLIO	ESTADO	MUNICIPIO	LOCALIDAD	DIRECCION	LONGITUD	LATITUD
1729	DIF200401832689	Ciudad de México	Iztapalapa	Iztapalapa	CALZADA ERMITA IZTAPALAPA PROYECTISTAS, AVENIDA FÍSICOS, CIRCUITO INTERIOR AVENIDA CHURUBUSCO COLONIA EL SIFÓN, 09400 IZTAPALAPA, IZTAPALAPA CIUDAD DE MÉXICO ENTRE CALLE DIBUJANTES Y CALZADA SAN JUANICO, CALLEJON ARQUITECTOS CA	-99.12162524	19.37143568
1730	DIF200401835122	Ciudad de México	Iztapalapa	Iztapalapa	CALLE LAURELES COLONIA SAN JUAN XALPA, 09850 IZTAPALAPA, IZTAPALAPA CIUDAD DE MÉXICO ENTRE CALLE CARRIL Y PRIVADA DE LAURELES, CALLE LAURELES ENTRE CALLE CARRIL Y PRIVADA DE LAURELES	-99.08414387	19.33975994
1731	DIF200401837954	Ciudad de México	Tláhuac	San Andrés Mixquic	DIAGONAL PLUTARCO ELIAS CALLES COLONIA SAN ANDRES MIXQUIC, 13600 SAN ANDRÉS MIXQUIC, TLÁHUAC CIUDAD DE MÉXICO ENTRE CALLE JOSEFA O. DE DOMINGUEZ Y CALLE REPUBLICA DE BRASIL, SE LOCALIZA ENTRE CALLE JOSE O DE DOMINGUEZ Y CALLE	-98.96419305	19.2257113
1732	DIF200401833410	Ciudad de México	Tláhuac	Tláhuac	CALLE FERNANDO MONTES DE OCA BARRIO LOS REYES, 13610 TLÁHUAC, TLÁHUAC CIUDAD DE MÉXICO ENTRE CALLE CANAL DEL NORTE Y CALLE CANAL DEL VADO, SE LOCALIZA ENTRE CALLE CANAL DEL NORTE Y CALLE CANAL DEL VADO	-98.96675459	19.2272948
1733	DIF200401833424	Ciudad de México	Tláhuac	Tláhuac	AVENIDA EMILIANO ZAPATA 23 NÚMERO INTERIOR 0 0 BARRIO LOS REYES, 13610 TLÁHUAC, TLÁHUAC CIUDAD DE MÉXICO ENTRE CALLE PERÚ Y CALLE MEDELLÍN, SE LOCALIZA ENTRE CALLE PERÚ Y CALLE MEDELLÍN. COMO REFERENCIA UN LOCAL DE ZUMBA.	-98.96606258	19.22597532
1734	DIF200401833425	Ciudad de México	Iztapalapa	Iztapalapa	CALLE RETORNO ALEJO RICO CALLE SABADINO JAIME PARQUE ALEJO RICO COLONIA UNIDAD VICENTE GUERRERO, 09200 IZTAPALAPA, IZTAPALAPA CIUDAD DE MÉXICO ENTRE AVENIDA ANTONIO DÍAZ SOTO Y GAMA Y AVENIDA LUIS MÉNDEZ, CALLE COMBATE DE LEÓN C	-99.06081679	19.3616848
1735	DIF200401835524	Ciudad de México	Tláhuac	Tláhuac	CALLE MISIONEROS BARRIO LOS REYES, 13610 TLÁHUAC, TLÁHUAC CIUDAD DE MÉXICO ENTRE AVENIDA EMILIANO ZAPATA Y CALLE FERNANDO MONTES DE OCA, SE LOCALIZA ENTRE AVENIDA EMILIANO ZAPATA Y CALLE FERNANDO MONTES DE OCA COMO REFERENCIA	-98.96637908	19.22658282
1736	DIF200401819750	Ciudad de México	Iztapalapa	Iztapalapa	CALLE RÍO PANUCO AVENIDA DE LAS TORRES COLONIA PUENTE BLANCO, 09770 IZTAPALAPA, IZTAPALAPA CIUDAD DE MÉXICO ENTRE CALLE VASCO DE QUIROGA Y AVENIDA JOSÉ LÓPEZ PORTILLO, AVENIDA SANTA CRUZ RÍO PANUCO AVENIDA DE LAS TORRES	-99.06369502	19.33153311
1737	DIF200401819768	Ciudad de México	Iztapalapa	Iztapalapa	CALLE NOCHEBUENA GALLARDÍN, LA CAPILLA, EJE 8 SUR COLONIA FRANCISCO VILLA, 09720 IZTAPALAPA, IZTAPALAPA CIUDAD DE MÉXICO ENTRE AVENIDA CANAL DE GARAY Y AVENIDA CENTAURO DEL NORTE, AVENIDA TERRAPLÉN FERROOCARRIL SAN RAFAEL CALLE	-99.06099862	19.34141986



#	FOLIO	ESTADO	MUNICIPIO	LOCALIDAD	DIRECCION	LONGITUD	LATITUD
1738	DIF200401819778	Ciudad de México	Iztapalapa	Iztapalapa	CALLE VENUSTIANO CARRANZA AVENIDA JOSÉ LÓPEZ PORTILLO, GUSTAVO DÍAZ ORDÁZ COLONIA PRESIDENTES DE MÉXICO, 09740 IZTAPALAPA, IZTAPALAPA CIUDAD DE MÉXICO ENTRE AVENIDA SANTA CRUZ Y CALLE RÍO NAZAS, CALLE VENUSTIANO CARRANZA CALLE	-99.06195179	19.33064612
1739	DIF200401819780	Ciudad de México	Iztapalapa	Iztapalapa	CALLE VASCO DE QUIROGA AVENIDA IZTACCIHUATL, AVENIDA PUENTE RAMIREZ COLONIA PRESIDENTES DE MÉXICO, 09740 IZTAPALAPA, IZTAPALAPA CIUDAD DE MÉXICO ENTRE CALLE VICENTE DÁVILA Y CALLE JOSÉ JOAQUÍN HERRERA, CALLE VASCO DE QUIROGA	-99.06442496	19.33664427
1740	DIF200401825626	Ciudad de México	Iztapalapa	Iztapalapa	CALLE DAMIANA COLONIA EL MOLINO TEZONCO, 09960 IZTAPALAPA, IZTAPALAPA CIUDAD DE MÉXICO ENTRE CALLE DERECHOS DEMOCRÁTICOS Y CALLE IGNACIO ALDAMA, CALLE DAMIANA ENTRE CALLE DERECHOS DEMOCRÁTICOS Y CALLE IGNACIO ALDAMA COLONIA E	-99.06836488	19.29173393
1741	DIF200401826341	Ciudad de México	Iztapalapa	Iztapalapa	CALLE LIRIO COLONIA FRANCISCO VILLA, 09720 IZTAPALAPA, IZTAPALAPA CIUDAD DE MÉXICO ENTRE AVENIDA CANAL DE GARAY Y CALLE LIRIO, AVENIDA 5 DE MAYO ENTRE AVENIDA CANAL DE GARAY Y CALLE LIRIO, COLONIA FRANCISCO VILLA, CP. 09720,	-99.06158085	19.3397102
1742	DIF200401826343	Ciudad de México	Iztapalapa	Iztapalapa	CALLE GENERAL ANAYA BARRIO SANTA BÁRBARA, 09000 IZTAPALAPA, IZTAPALAPA CIUDAD DE MÉXICO ENTRE AVENIDA 5 DE MAYO Y EJE VIAL 8 SUR CALZADA ERMITA IZTAPALAPA, CALLE GENERAL ANAYA ENTRE AVENIDA 5 DE MAYO Y EJE VIAL 8 SUR CALZADA	-99.10050441	19.35963582
1743	DIF200401826353	Ciudad de México	Iztapalapa	Iztapalapa	CALLE SUR 85 COLONIA UNIDAD MODELO, 09089 IZTAPALAPA, IZTAPALAPA CIUDAD DE MÉXICO ENTRE CALLE ORIENTE 178A Y CALZADA ERMITA IZTAPALAPA, SUR 85 ENTRE ORIENTE 178A CALZADA ERMITA IZTAPALAPA, COLONIA UNIDAD MODELO, CÓDIGO POSTAL	-99.12777503	19.35899764
1744	DIF200401819820	Ciudad de México	Iztapalapa	Iztapalapa	CALLE EMILIANO ZAPATA CEIBA ÁLAMO ARROYO FRÍO, ENCINO, CUARTA SOL, PALMILLA, PINO, NORDOS, FRESNO, LIMÓN, DURAZNO COLONIA CONSEJO AGRARISTA MEXICANO, 09760 IZTAPALAPA, IZTAPALAPA CIUDAD DE MÉXICO ENTRE CALLE SOL Y AVENIDA DEL ÁR	-99.05595776	19.32376404
1745	DIF200401819829	Ciudad de México	Iztapalapa	Iztapalapa	CALLE AGUA PRIETA AVENIDA BENITO JUÁREZ COLONIA FRANCISCO VILLA, 09720 IZTAPALAPA, IZTAPALAPA CIUDAD DE MÉXICO ENTRE CALLE GENERAL FELIPE ÁNGELES Y CALLE JOAQUÍN AMARO, AVENIDA CENTAURO DEL NORTE CALLE AGUA PRIETA AVENIDA BENIT	-99.06051054	19.33656241



#	FOLIO	ESTADO	MUNICIPIO	LOCALIDAD	DIRECCION	LONGITUD	LATITUD
1746	DIF200401822830	Ciudad de México	Iztapalapa	Iztapalapa	CALLE VILLA DE CANES CALLE VILLA INFERIOR CALLE VILLA DIEZMA AVENIDA VILLA CID CALLE RINCONADA CALLE FUENTES ESTELO CALLE TARASCO CALLE OLMECAS CALLE MIXTECAS CALLE ZAPOTECAS CALLE VILLA SIDALER COLONIA DEGOLLADO, 09704 IZTAPALAPA	-99.0426245	19.32182757
1747	DIF200401822850	Ciudad de México	Iztapalapa	Iztapalapa	EJE VIAL 8 SUR COLONIA XALPA, 09640 IZTAPALAPA, IZTAPALAPA CIUDAD DE MÉXICO ENTRE CALLE LÁZARO CÁRDENAS Y CALLE TECOJOTES, CALLE LAICA EJE VIAL 8 SUR ENTRE LÁZARO CÁRDENAS TECOJOTES, LAICA, COLONIA XALPA, CÓDIGO POSTAL 09640, I	-99.01935096	19.34118679
1748	DIF200401825638	Ciudad de México	Iztapalapa	Iztapalapa	CALLE 5 DE MAYO COLONIA LOS REYES CULHUACÁN, 09840 IZTAPALAPA, IZTAPALAPA CIUDAD DE MÉXICO ENTRE AVENIDA TLÁHUAC Y CALLE TEZOZÓMOC, 5 DE MAYO ENTRE AVENIDA TLÁHUAC TEZOZÓMOC, COLONIA LOS REYES CULHUACÁN, CÓDDIGO POSTAL 09840,	-99.10446144	19.34292565
1749	DIF200401825647	Ciudad de México	Iztapalapa	Iztapalapa	AVENIDA IGNACIO ALDAMA COLONIA JARDINES DE SAN LORENZO TEZONCO, 09940 IZTAPALAPA, IZTAPALAPA CIUDAD DE MÉXICO ENTRE CALLE JARDÍN HORTENSIAS Y CALLE JARDÍN DALIAS, AVENIDA IGNACIO ALDAMA ENTRE CALLE JARDÍN HORTENSIAS Y CALLE J	-99.07421108	19.29757628
1750	DIF200401825656	Ciudad de México	Iztapalapa	Iztapalapa	AVENIDA IGNACIO ALDAMA COLONIA JARDINES DE SAN LORENZO TEZONCO, 09940 IZTAPALAPA, IZTAPALAPA CIUDAD DE MÉXICO ENTRE CALLE JARDÍN HORTENSIAS Y CALLE JARDÍN AZALEAS, AVENIDA IGNACIO ALDAMA ENTRE CALLE JARDÍN HORTENSIAS Y CALLE	-99.07236406	19.29757042
1751	DIF200401826360	Ciudad de México	Iztapalapa	Iztapalapa	AVENIDA MÉXICO COLONIA IZTLAHUACÁN, 09690 IZTAPALAPA, IZTAPALAPA CIUDAD DE MÉXICO ENTRE AVENIDA EJE 6 SUR DE LAS TORRES Y CALLE EUCALIPTOS, AVENIDA MÉXICO ENTRE AVENIDA EJE 6 SUR DE LAS TORRES Y CALLE EUCALIPTOS COLONIA IZTLA	-99.00185193	19.34735015
1752	DIF200401826361	Ciudad de México	Iztapalapa	Iztapalapa	AVENIDA 5 DE MAYO COLONIA FRANCISCO VILLA, 09720 IZTAPALAPA, IZTAPALAPA CIUDAD DE MÉXICO ENTRE CALLE JUÁREZ Y AVENIDA TERRAPLÉN FERROCARRIL SAN RAFAEL, AVENIDA 5 DE MAYO ENTRE CALLE JUÁREZ Y AVENIDA TERRAPLÉN FERROCARRIL SAN	-99.05949104	19.34018023
1753	DIF200401826362	Ciudad de México	Iztapalapa	Iztapalapa	AVENIDA EXPLORADORES EJÉRCITO DE ORIENTE UNIDAD HABITACIONAL EJÉRCITO DE ORIENTE, 09230 IZTAPALAPA, IZTAPALAPA CIUDAD DE MÉXICO ENTRE CALLE FELIX GUTIÉRREZ Y CALLE JOAQUÍN IBARGUEN, AVENIDA EXPLORADORES DE ORIENTE ENTRE CALLE	-99.02891983	19.36955452



#	FOLIO	ESTADO	MUNICIPIO	LOCALIDAD	DIRECCION	LONGITUD	LATITUD
1754	DIF200401826378	Ciudad de México	Iztapalapa	Iztapalapa	AVENIDA DE LAS TORRES COLONIA PUENTE BLANCO, 09770 IZTAPALAPA, IZTAPALAPA CIUDAD DE MÉXICO ENTRE CALLE RÍO PERITAS Y CALLE RÍO USUMACINTA, AVENIDA DE LAS TORRES ENTRE CALLE RÍO PERITAS Y CALLE RÍO USUMACINTA, COLONIA PUENTE B	-99.06453485	19.32768831
1755	DIF200401819841	Ciudad de México	Iztapalapa	Iztapalapa	AVENIDA DE LAS TORRES COLONIA LOS ÁNGELES, 09830 IZTAPALAPA, IZTAPALAPA CIUDAD DE MÉXICO ENTRE AVENIDA DEL ROSAL Y CALLE SALSIFI, CERRADA BEGONIA AVENIDA DE LAS TORRES	-99.06335551	19.34324078
1756	DIF200401819845	Ciudad de México	Iztapalapa	Iztapalapa	CALLE RÍO MIRAMONTES COLORADO, RÍO NILO COLONIA PUENTE BLANCO, 09770 IZTAPALAPA, IZTAPALAPA CIUDAD DE MÉXICO ENTRE AVENIDA JESUS GARIBAY Y CALLE RÍO BRAVO, CALLE RÍO PERITAS CALLE RÍO MIRAMONTES COLORADO, RÍO NILO	-99.06353271	19.32516106
1757	DIF200401819855	Ciudad de México	Iztapalapa	Iztapalapa	CALLE MIGUEL MIRAMÓN JOSÉ BOCANEGRA VENUSTIANO CARRANZA, JOSÉ LÓPEZ PORTILLO, LUIS QUINTANAR, AVENIDA BENITO JUÁREZ COLONIA PRESIDENTES DE MÉXICO, 09740 IZTAPALAPA, IZTAPALAPA CIUDAD DE MÉXICO ENTRE CALLE RÍO CHURUBUSCO Y CALLE	-99.05955144	19.33044997
1758	DIF200401819859	Ciudad de México	Iztapalapa	Iztapalapa	CALLE NAUTLA BELLAVISTA COLONIA EL RODEO, 09860 IZTAPALAPA, IZTAPALAPA CIUDAD DE MÉXICO ENTRE CALLE PLANETA Y CERRADA NAUTLA, CALLE NAUTLA BELLAVISTA	-99.07131572	19.33219064
1759	DIF200401819865	Ciudad de México	Iztapalapa	Iztapalapa	CALLE NOCHEBUENA MACLOVIO HERRERA TORIBIO ORTEGA CIUDAD JUÁREZ PANFILO N COLONIA LOS ÁNGELES APANOAYA, 09710 IZTAPALAPA, IZTAPALAPA CIUDAD DE MÉXICO ENTRE AVENIDA CENTAURO DEL NORTE Y CALLE LIRIO, CALLE TERRAPLÉN FERROCARRIL SAN	-99.05878293	19.33959983
1760	DIF200401819871	Ciudad de México	Iztapalapa	Iztapalapa	CALLE TEZOZÓMOC AVENIDA BENITO JUÁREZ, AVENIDA JOSÉ LÓPEZ PORTILLO COLONIA CONSEJO AGRARISTA MEXICANO, 09760 IZTAPALAPA, IZTAPALAPA CIUDAD DE MÉXICO ENTRE CALLE CANAL DE HOUSTON Y CALLE VILLA HOZ, CALLE TEZOZÓMOC AVENIDA BENI	-99.05224067	19.32768325
1761	DIF200401825081	Ciudad de México	Iztapalapa	Iztapalapa	CALLE VILLA GUILLERMINA Y VILLA CAMPA COLONIA DESARROLLO URBANO QUETZALCOATL, 09700 IZTAPALAPA, IZTAPALAPA CIUDAD DE MÉXICO ENTRE AVENIDA MANUEL CAÑAS Y CALLE VILLA GENERAL ROCA, CALLE VILLA GUILLERMINA Y VILLA CAMPA ENTRE AVE	-99.0439379	19.32391207
1762	DIF200401825092	Ciudad de México	Iztapalapa	Iztapalapa	CALLE CILLA GENERAL ROCA COLONIA DESARROLLO URBANO QUETZALCOATL, 09700 IZTAPALAPA, IZTAPALAPA CIUDAD DE MÉXICO ENTRE AVENIDA MANUEL CAÑAS Y CALLE VILLA CAMPA, CALLE CILLA GENERAL ROCA ENTRE AVENIDA MANUEL CAÑAS Y CALLE VILLA C	-99.04414691	19.32457633



#	FOLIO	ESTADO	MUNICIPIO	LOCALIDAD	DIRECCION	LONGITUD	LATITUD
1763	DIF200401825660	Ciudad de México	Iztapalapa	Iztapalapa	CALLE PUENTETITLA AMPLIACION RICARDO FLORES MAGÓN, 09820 IZTAPALAPA, IZTAPALAPA CIUDAD DE MÉXICO ENTRE CALLE ARROYO TLÁLOC Y CALZADA ERMITA IZTAPALAPA, PUENTETITLA ENTRE ARROYO TLÁLOCM CALZADA ERMITA IZTAPALAPA COLONIA AMPLIA	-99.09943054	19.35367474
1764	DIF200401825667	Ciudad de México	Iztapalapa	Iztapalapa	CALLE PUENTETITLA COLONIA ESTRELLA DEL SUR, 09820 IZTAPALAPA, IZTAPALAPA CIUDAD DE MÉXICO ENTRE AVENIDA ESTRELLA Y CALLE CACAMA, PUENTETITLA ENTRE AVENIDA ESTRELLA CACAMA, COLONIA ESTRELLA DEL SUR, CÓDIGO POSTAL 09820, IZTAPA	-99.10073225	19.35044358
1765	DIF200401825668	Ciudad de México	Iztapalapa	Iztapalapa	CALLE DERECHOS DEMOCRÁTICOS COLONIA LA PLANTA, 09960 IZTAPALAPA, IZTAPALAPA CIUDAD DE MÉXICO ENTRE CALLE DAMIANA Y AVENIDA PIRAÑA, CALLE DERECHOS DEMOCRÁTICOS ENTRE CALLE DAMIANA Y AVENIDA PIRAÑA COLONIA LA PLANTA, CP. 09960	-99.06349764	19.29220568
1766	DIF200401825672	Ciudad de México	Iztapalapa	Iztapalapa	CALLE CAMPESINOS COLONIA GRANJAS ESMERALDA, 09810 IZTAPALAPA, IZTAPALAPA CIUDAD DE MÉXICO ENTRE CALZADA DE LA VIGA Y CALLE CENTENO, CAMPESINOS ENTRE CALZADA DE LA VIGA CENTENO, COLONIA GRANJAS ESMERALDA, CÓDIGO POSTAL 09810,	-99.11920751	19.35369946
1767	DIF200401825679	Ciudad de México	Iztapalapa	Iztapalapa	CALLE BENITO JUÁREZ COLONIA PROGRESISTA, 09240 IZTAPALAPA, IZTAPALAPA CIUDAD DE MÉXICO ENTRE CALLE PRESIDENTE EMILIO PORTES GIL Y CALLE MIGUEL ALEMÁN, CALLE BENITO JUÁREZ ENTRE CALLE PRESIDENTE EMILIO PORTES GIL Y CALLE MIGUE CALLE ORIENTE 160 COLONIA UNIDAD MODELO, 09089 IZTAPALAPA, IZTAPALAPA CIUDAD DE MÉXICO ENTRE RETORNO 105 Y CALZADA DE LA VIGA, ORIENTE 160 ENTRE RETORNO 105 CALZADA DE LA VIGA, COLONIA UNIDAD MODELO, CÓDIGO POSTAL 09089, IZTA	-99.06624249	19.35741053
1768	DIF200401826383	Ciudad de México	Iztapalapa	Iztapalapa	CALLE CANAL TECORRALES BARRIO SAN PEDRO, 09000 IZTAPALAPA, IZTAPALAPA CIUDAD DE MÉXICO ENTRE EJE VIAL EJE 6 SUR Y CALLE IGNACIO ALLENDE, CALLE CANAL TECORRALES ENTRE EJE VIAL EJE 6 SUR Y CALLE IGNACIO ALLENDE COLONIA BARRIO S	-99.12358958	19.36528302
1769	DIF200401826389	Ciudad de México	Iztapalapa	Iztapalapa	AVENIDA MÉXICO COLONIA IZTLAHUACÁN, 09690 IZTAPALAPA, IZTAPALAPA CIUDAD DE MÉXICO ENTRE CALLE OAXACA Y CALLE ESTUDIANTES, AVENIDA MÉXICO ENTRE CALLE OAXACA Y CALLE ESTUDIANTES COLONIA IZTLAHUACÁN CP. 09690 IZTAPALAPA, IZTAPAL	-99.08568952	19.36474284
1770	DIF200401826390	Ciudad de México	Iztapalapa	Iztapalapa		-99.00019128	19.34592527



#	FOLIO	ESTADO	MUNICIPIO	LOCALIDAD	DIRECCION	LONGITUD	LATITUD
1771	DIF200401819881	Ciudad de México	Iztapalapa	Iztapalapa	CALLE MARCOS NEGRETE IGNACIO CRUCES, JOSÉ MARÍA QUINTERO, TRINIDAD GUERRERO, AVENIDA PUENTE RAMIREZ COLONIA PARAJE SAN JUAN, 09830 IZTAPALAPA, IZTAPALAPA CIUDAD DE MÉXICO ENTRE CALLE MANUEL SOSA Y CAMINO VIEJO DE SAN FRANCISCO, CALLE VILLA FRANQUEZA Y VILLA FELICHE COLONIA DESARROLLO	-99.06958171	19.34103524
1772	DIF200401819887	Ciudad de México	Iztapalapa	Iztapalapa	URBANO QUETZALCOATL, 09700 IZTAPALAPA, IZTAPALAPA CIUDAD DE MÉXICO ENTRE CALLE VILLA IBANEZ Y AVENIDA MANUEL CAÑAS, CALLE VILLA FRANQUEZA Y VILLA FELICHE ENTRE CALLE VI	-99.0462405	19.3260325
1773	DIF200401819895	Ciudad de México	Iztapalapa	Iztapalapa	CALLE ESTRELLA NAUTLA, JUCHIPILA, HUANISCO, AVENIDA SAN LORENZO COLONIA EL RODEO, 09860 IZTAPALAPA, IZTAPALAPA CIUDAD DE MÉXICO ENTRE AVENIDA IZTACIHUATL Y CALLE MAYAHUA, CALLE ÁGUILA REAL ESTRELLA NAUTLA, JUCHIPILA, HUANISCO,	-99.07373689	19.33546259
1774	DIF200401819910	Ciudad de México	Iztapalapa	Iztapalapa	CALLE SABADELL AVENIDA SAN LORENZO COLONIA BELLAVISTA, 09860 IZTAPALAPA, IZTAPALAPA CIUDAD DE MÉXICO ENTRE CALLE COMPOSTELA Y AVENIDA SAN LORENZO, CALLE SABADELL CALLE SABADELL AVENIDA SAN LORENZO	-99.07242549	19.3304975
1775	DIF200401825103	Ciudad de México	Iztapalapa	Iztapalapa	AVENIDA VILLA FRANQUEZA Y AVENIDA VILLA CID COLONIA DESARROLLO URBANO QUETZALCOATL, 09700 IZTAPALAPA, IZTAPALAPA CIUDAD DE MÉXICO ENTRE CALLE VILLA CE Y CALLE VILLA DE CANNES, CALLE VILLA INFERIOR VENIDA VILLA FRANQUEZA Y AVENID	-99.04162341	19.32503086
1776	DIF200401825116	Ciudad de México	Iztapalapa	Iztapalapa	AVENIDA VILLA FRANQUEZA COLONIA DESARROLLO URBANO QUETZALCOATL, 09700 IZTAPALAPA, IZTAPALAPA CIUDAD DE MÉXICO ENTRE CALLE VILLA CANNES Y CALLE POZOS, AVENIDA VILLA FRANQUEZA ENTRE CALLE VILLA CANNES Y CALLE POZOS COLONIA DESAR	-99.03827236	19.32573571
1777	DIF200401825682	Ciudad de México	Iztapalapa	Iztapalapa	CALLE CAMPESINOS COLONIA GRANJAS ESMERALDA, 09810 IZTAPALAPA, IZTAPALAPA CIUDAD DE MÉXICO ENTRE CALLE CENTENO Y EJE VIAL 3 ORIENTE ARNESES, CAMPESINOS ENTRE CENTENO EJE VIAL 3 ORIENTE ARNESES, CÓDIGO POSTAL 09810, IZTAPALAPA,	-99.11382994	19.35324944
1778	DIF200401825688	Ciudad de México	Iztapalapa	Iztapalapa	CALLE DAMIANA COLONIA EL MOLINO TEZONCO, 09960 IZTAPALAPA, IZTAPALAPA CIUDAD DE MÉXICO ENTRE AVENIDA CANAL DE CHALCO Y CALLE IGNACIO ALDAMA, CALLE DAMIANA ENTRE AVENIDA CANAL DE CHALCO Y CALLE IGNACIO ALDAMA COLONIA EL MOLINO	-99.07315225	19.29077894



#	FOLIO	ESTADO	MUNICIPIO	LOCALIDAD	DIRECCION	LONGITUD	LATITUD
1779	DIF200401825697	Ciudad de México	Iztapalapa	Iztapalapa	CALLE CAMPESINOS COLONIA GRANJAS ESMERALDA, 09810 IZTAPALAPA, IZTAPALAPA CIUDAD DE MÉXICO ENTRE EJE VIAL 3 ORIENTE ARNESES Y CALLE SUR 129, CAMPESINOS ENTRE EJE VIAL 3 ORIENTE ARNESES SUR 129, COLONIA GRANJAS ESMERALDA, CÓDIG	-99.10890344	19.35285727
1780	DIF200401825701	Ciudad de México	Iztapalapa	Iztapalapa	CALLE JACARANDAS COLONIA EL VERGEL, 09880 IZTAPALAPA, IZTAPALAPA CIUDAD DE MÉXICO ENTRE CALLE AGUJAS Y PERIFERICO ANILLO PERIFÉRICO CANAL DE GARAY, CALLE JACARANDAS ENTRE CALLE AGUJAS Y PERIFÉRICO ANILLO PERIFÉRICO CANAL DE G	-99.08093865	19.31578552
1781	DIF200401826408	Ciudad de México	Iztapalapa	Iztapalapa	AVENIDA MÉXICO COLONIA IZTLAHUACÁN, 09690 IZTAPALAPA, IZTAPALAPA CIUDAD DE MÉXICO ENTRE CALLE ESTUDIANTES Y CALLE JAIME NUNÓ, AVENIDA MÉXICO ENTRE CALLE ESTUDIANTES Y CALLE JAIME NUNÓ COLONIA IZTLAHUACÁN CP. 09690 IZTAPALAPA, CALLE ITURBIDE Y LIBERTAD BARRIO SAN LUCAS, 09000 IZTAPALAPA, IZTAPALAPA CIUDAD DE MÉXICO ENTRE AVENIDA 5 DE MAYO Y CALLE PORFIRIO DÍAZ, CALLE ITURBIDE Y LIBERTAD ENTRE AVENIDA 5 DE MAYO Y CALLE PORFIRIO DÍAZ BARRIO SAN LUCAS	-98.99716232	19.34538393
1782	DIF200401826411	Ciudad de México	Iztapalapa	Iztapalapa	CALLE ATANASIO SARABIA COLONIA HÉROES DE CHURUBUSCO, 09090 IZTAPALAPA, IZTAPALAPA CIUDAD DE MÉXICO ENTRE CALZADA DE LA VIGA Y CALLE SUR 107A, ATANASIO SARABIA ENTRE CALZADA DE LA VIGA SUR 107A, COLONIA HEROÉS DE CHURUBUSCO, C	-99.09699876	19.35953966
1783	DIF200401826412	Ciudad de México	Iztapalapa	Iztapalapa	AVENIDA MÉXICO COLONIA SAN MIGUEL TEOTONGO SECCIÓN ACORRALADO, 09630 IZTAPALAPA, IZTAPALAPA CIUDAD DE MÉXICO ENTRE CALLE JAIME NUNÓ Y CALLE DIEGOS, AVENIDA MÉXICO ENTRE CALLE JAIME NUNÓ Y CALLE DIEGOS COLONIA SAN MIGUEL TEOTO	-99.1198895	19.36156156
1784	DIF200401826424	Ciudad de México	Iztapalapa	Iztapalapa	CALLE RÍO NILO COLONIA VALLE DE SAN LORENZO, 09970 IZTAPALAPA, IZTAPALAPA CIUDAD DE MÉXICO ENTRE AVENIDA LAS TORRES Y CALLE RÍO AZUL, CALLE RÍO NILO ENTRE AVENIDA LAS TORRES Y CALLE RÍO AZUL COLONIA VALLE DE SAN LORENZO CP. 0	-99.07881473	19.30078965
1785	DIF200401825709	Ciudad de México	Iztapalapa	Iztapalapa	AVENIDA 5 CARLOS L GRACIDAS COLONIA RENOVACIÓN, 09209 IZTAPALAPA, IZTAPALAPA CIUDAD DE MÉXICO ENTRE CALLE 3 Y AVENIDA 4, AVENIDA 5 CARLOS L GRACIDAS ENTRE CALLE 3 AVENIDA 4 COLONIA RENOVACIÓN, CÓDIGO POSTAL 09209, IZTAPALAPA, CALLE RÍO NILO COLONIA VALLE DE SAN LORENZO, 09970 IZTAPALAPA, IZTAPALAPA CIUDAD DE MÉXICO ENTRE CALLE RÍO AZUL Y AVENIDA EMILIANO ZAPATA, CALLE RÍO NILO ENTRE CALLE RÍO AZUL Y AVENIDA EMILIANO ZAPATA COLONIA VALLE DE SAN LOR	-99.04907174	19.36724604
1787	DIF200401825723	Ciudad de México	Iztapalapa	Iztapalapa		-99.07585893	19.29862334



#	FOLIO	ESTADO	MUNICIPIO	LOCALIDAD	DIRECCION	LONGITUD	LATITUD
1788	DIF200401826443	Ciudad de México	Iztapalapa	Iztapalapa	AVENIDA LAS TORRES COLONIA PUENTE BLANCO, 09770 IZTAPALAPA, IZTAPALAPA CIUDAD DE MÉXICO ENTRE CALLE RÍO PERITAS Y CALLE RÍO NILO, AVENIDA LAS TORRES ENTRE CALLE RÍO PERITAS Y RÍO NILO, COLONIA PUENTE BLANCO, CP. 09770, IZTAPA	-99.06457304	19.32547746
1789	DIF200401827186	Ciudad de México	Azcapotzalco	Azcapotzalco	AVENIDA CAMARONES COLONIA CENTRO DE AZCAPOTZALCO, 02000 AZCAPOTZALCO, AZCAPOTZALCO CIUDAD DE MÉXICO ENTRE CALLE GALEANA Y CALLE PRIMERA PRIVADA DE TULA, SE LOCALIZA ENTRE GALEANA Y PRIMERA PRIVADA DE TULA COMO REFERENCIA ESTA	-99.1820111	19.47474922
1790	DIF200401827200	Ciudad de México	Azcapotzalco	Azcapotzalco	AVENIDA CAMARONES COLONIA CENTRO DE AZCAPOTZALCO, 02000 AZCAPOTZALCO, AZCAPOTZALCO CIUDAD DE MÉXICO ENTRE CALLE PRIMERA CERRADA DE TULA Y CALLE CUITLAHUAC, SE LOCALIZA ENTRE PRIMERA CERRADA DE TULA Y CUITLAHUAC	-99.17904053	19.47127062
1791	DIF200401821144	Ciudad de México	Iztapalapa	Iztapalapa	CALLE VICENTE GUERRERO FRAY JESÚS ALMANZA, MIGUEL HIDALGO COLONIA TEPALCATES, 09210 IZTAPALAPA, IZTAPALAPA CIUDAD DE MÉXICO ENTRE CALLE VICENTE GUERRERO Y CALLE SANTA TERESA, CALLE GUADALUPE VICTORIA CALLE VICENTE GUERRERO FRAY	-99.05227321	19.39009563
1792	DIF200401825727	Ciudad de México	Iztapalapa	Iztapalapa	AVENIDA TÉCNICOS Y MANUALES COLONIA LOMAS ESTRELLA, 09890 IZTAPALAPA, IZTAPALAPA CIUDAD DE MÉXICO ENTRE AVENIDA TLÁHUAC Y CALLE CINEMATOGRAFISTAS, AVENIDA TÉCNICOS Y MANUALES ENTRE AVENIDA TLÁHUAC Y CALLE CINEMATOGRAFISTAS CO	-99.08777624	19.31983251
1793	DIF200401825729	Ciudad de México	Iztapalapa	Iztapalapa	AVENIDA PLAZA MAYOR COLONIA DR. ALFONSO ORTIZ TIRADO, 09020 IZTAPALAPA, IZTAPALAPA CIUDAD DE MÉXICO ENTRE EJE VIAL 3 SUR Y EJE VIAL 4 SUR, AVENIDA PLAZA MAYOR ENTRE EJE VIAL 3 SUR Y EJE VIAL 4 SUR COLONIA DR. ALFONSO ORTIZ TI	-99.07759155	19.38738746
1794	DIF200401825734	Ciudad de México	Iztapalapa	Iztapalapa	AVENIDA BENITO JUÁREZ CAMINO VIEJO A TLALTENCO COLONIA LA POLVORILLA, 09750 IZTAPALAPA, IZTAPALAPA CIUDAD DE MÉXICO ENTRE CALLE YAQUI Y CALLE LIRIO, AVENIDA BENITO JUÁREZ CAMINO VIEJO A TLALTENCO ENTRE CALLE YAQUI Y CALLE LIR	-99.04169769	19.31653045
1795	DIF200401825736	Ciudad de México	Iztapalapa	Iztapalapa	CALLE 10 COLONIA JOSÉ LÓPEZ PORTILLO, 09920 IZTAPALAPA, IZTAPALAPA CIUDAD DE MÉXICO ENTRE CALLE 18 Y CALLE 21, CALLE 10 ENTRE CALLE 18 Y CALLE 21 COLONIA JOSÉ LÓPEZ PORTILLO CP. 09920	-99.08099183	19.30610642
1796	DIF200401825812	Ciudad de México	Iztapalapa	Iztapalapa	IZTAPALAPA, IZTAPALAPA CIUDAD DE MÉXICO CALLE GABRIELA MISTRAL COLONIA SIDERAL, 09320 IZTAPALAPA, IZTAPALAPA CIUDAD DE MÉXICO ENTRE CALLE 20 Y AVENIDA CANAL DEL MORAL, CALLE GABRIELA MISTRAL ENTRE CALLE BATALLA DE PASO DE OVEJAS Y CALLE 20 COLONIA SIDERAL CP. 09320	-99.06790699	19.37280679



#	FOLIO	ESTADO	MUNICIPIO	LOCALIDAD	DIRECCION	LONGITUD	LATITUD
1797	DIF200401825814	Ciudad de México	Iztapalapa	Iztapalapa	CALLE CONSTITUCIÓN DE APATZINGÁN AVENIDA GENERAL ANTONIO DE LEÓN COLONIA TEPALCATES, 09210 IZTAPALAPA, IZTAPALAPA CIUDAD DE MÉXICO ENTRE CALZADA IGNACIO ZARAGOZA Y CALLE ITURBIDE, CONSTITUCIÓN DE APATZINGÁN AVENIDA GENERAL AN	-99.05327867	19.39024651
1798	DIF200401826451	Ciudad de México	Iztapalapa	Iztapalapa	AVENIDA EXPLORADORES EJÉRCITO DE ORIENTE UNIDAD HABITACIONAL EJÉRCITO DE ORIENTE, 09230 IZTAPALAPA, IZTAPALAPA CIUDAD DE MÉXICO ENTRE CALLE CANTERAS DEL PEÑON Y CALLE RODRIGO VALDÉS, AVENIDA EXPLORADORES EJÉRCITO DE ORIENTE	-99.03031498	19.37071044
1799	DIF200401826462	Ciudad de México	Iztapalapa	Iztapalapa	CALLE PORFIRIO DÍAZ BARRIO SAN LUCAS, 09000 IZTAPALAPA, IZTAPALAPA CIUDAD DE MÉXICO ENTRE CALLE ALDAMA Y EJE VIAL 8 SUR CALZADA ERMITA IZTAPALAPA, CALLE PORFIRIO DÍAZ ENTRE CALLE ALDAMA Y EJE VIAL 8 SUR CALZADA ERMITA IZTAPALAPA	-99.09561309	19.35827315
1800	DIF200401826463	Ciudad de México	Iztapalapa	Iztapalapa	AVENIDA LAS TORRES CALLE RÍO PANUCO COLONIA PUENTE BLANCO, 09770 IZTAPALAPA, IZTAPALAPA CIUDAD DE MÉXICO ENTRE AVENIDA CANAL DE GARAY Y CALLE RÍO USUMACINTA, AVENIDA LAS TORRES CALLE RÍO PANUCO ENTRE AVENIDA CANAL DE GARAY Y AVENIDA CAMARONES COLONIA CENTRO DE AZCAPOTZALCO, 02000	-99.06469012	19.33060677
1801	DIF200401827209	Ciudad de México	Azcapotzalco	Azcapotzalco	AZCAPOTZALCO, AZCAPOTZALCO CIUDAD DE MÉXICO ENTRE CALLE CUITLAHUAC Y CALLE PONIENTE 54, SE LOCALIZA ENTRE CALLE CUITLAHUAC Y CALLE PONIENTE 54 COMO REFERENCIA SE LOCALIZ AVENIDA CAMARONES COLONIA CENTRO DE AZCAPOTZALCO, 02000	-99.17403083	19.4661664
1802	DIF200401827213	Ciudad de México	Azcapotzalco	Azcapotzalco	AZCAPOTZALCO, AZCAPOTZALCO CIUDAD DE MÉXICO ENTRE CALLE PONIENTE 54 Y CALLE FF.CC. NACIONALES DE MEXICO, SE LOCALIZA ENTRE PONIENTE 54 Y FF.CC. NACIONALES DE MEXICO COMO CALLE RADIOFUSORA UNIDAD HABITACIONAL CHINAMPAC DE JUÁREZ, 09208 IZTAPALAPA, IZTAPALAPA CIUDAD DE MÉXICO ENTRE AVENIDA TELECOMUNICACIONES Y AVENIDA ROSARIO CASTELLANOS, PROLONGACION MARCELINO BUENDÍA CALLE RADIOFUSORA	-99.16985664	19.46017675
1803	DIF200401821149	Ciudad de México	Iztapalapa	Iztapalapa	CALZADA IGNACIO ZARAGOZA CALLE JOSÉ MARÍA MORA Y S/N COLONIA EJÉRCITO DE ORIENTE, 09230 IZTAPALAPA, IZTAPALAPA CIUDAD DE MÉXICO ENTRE AVENIDA BATALLÓN LIGERO DE TOLUCA Y AVENIDA LANCIEROS DE OAXACA, AVENIDA BATALLÓN DE ZACAPOAXTL	-99.05514016	19.37302664
1804	DIF200401821151	Ciudad de México	Iztapalapa	Iztapalapa	AVENIDA CANAL DE SAN JUAN COLONIA RENOVACIÓN, 09209 IZTAPALAPA, IZTAPALAPA CIUDAD DE MÉXICO ENTRE CALLE RADIOFUSORA Y AVENIDA MICHOACAN, AVENIDA 6 PONIENTE AVENIDA CANAL DE SAN JUAN	-99.03423456	19.38320141
1805	DIF200401821153	Ciudad de México	Iztapalapa	Iztapalapa		-99.05168806	19.36851454



#	FOLIO	ESTADO	MUNICIPIO	LOCALIDAD	DIRECCION	LONGITUD	LATITUD
1806	DIF200401821157	Ciudad de México	Iztapalapa	Iztapalapa	CALLE TOMÁS AHOMAYA COLONIA CHINAMPAC DE JUÁREZ, 09208 IZTAPALAPA, IZTAPALAPA CIUDAD DE MÉXICO ENTRE CALLE CADENA AZUL Y CALLE RUBEN ZEPEDA NOVELO, CALLE TOMÁS AHOMAYA	-99.05241023	19.37618419
1807	DIF200401821168	Ciudad de México	Iztapalapa	Iztapalapa	AVENIDA QUETZATL AVENIDA BATALLONES LIGEROS DE TOLUCA BATALLON DE ZAPADORES CALLE CUAUHTÉMOC, CORONADO, AHUITZOL, NEZAHUALCOYOTL, CACAMATZIN, AVENIDA MÉXICO, EL PARAÍSO, CERRADA DE ZAGOZA Y CERRADA DEL CONDE COLONIA EJÉRCITO DE OR	-99.03331088	19.37945274
1808	DIF200401823305	Ciudad de México	Iztapalapa	Iztapalapa	CALLE CALLE MANUEL ACUÑA IGNACIO VALLARTA LIC. CRUZ RODRÍGUEZ AV HIDALGO LIC. G VALENZUELA LIC. PRIMO VERDAD COLONIA JACARANDAS, 09280 IZTAPALAPA, IZTAPALAPA CIUDAD DE MÉXICO ENTRE AVENIDA REVOLUCIÓN SOCIAL Y EJE VIAL 8 SUR CALZ	-99.05261466	19.34538369
1809	DIF200401825826	Ciudad de México	Iztapalapa	Iztapalapa	CALLE CONSTITUCIÓN DE APATZINGÁN COLONIA TEPALCATES, 09210 IZTAPALAPA, IZTAPALAPA CIUDAD DE MÉXICO ENTRE AVENIDA CANAL DE SAN JUAN Y CALLE SÚPER MANZANA 2, CONSTITUCIÓN DE APATZINGÁN ENTRE AVENIDA CANAL DE SAN JUAN SÚPER MANZ	-99.05792312	19.388842
1810	DIF200401825831	Ciudad de México	Iztapalapa	Iztapalapa	CALLE GABRIELA MISTRAL COLONIA GUADALUPE DEL MORAL, 09300 IZTAPALAPA, IZTAPALAPA CIUDAD DE MÉXICO ENTRE CALLE 20 Y CALLE 14, CALLE GABRIELA MISTRAL ENTRE CALLE 20 Y CALLE 14 COLONIA GUADALUPE DEL MORAL CP. 09300, IZTAPALAPA,	-99.06934097	19.36953883
1811	DIF200401825838	Ciudad de México	Iztapalapa	Iztapalapa	CALLE ENRIQUE CONTEL COLONIA CHINAMPAC DE JUÁREZ, 09208 IZTAPALAPA, IZTAPALAPA CIUDAD DE MÉXICO ENTRE AVENIDA TELECOMUNICACIONES Y CALLE EMILIO BALLI, ENRIQUE CONTEL ENTRE AVENIDA TELECOMUNICACIONES EMILIO BALLI, COLONIA CHIN	-99.04572481	19.38686653
1812	DIF200401825839	Ciudad de México	Iztapalapa	Iztapalapa	AVENIDA TÉCNICOS Y MANUALES COLONIA SAN NICOLÁS TOLENTINO, 09850 IZTAPALAPA, IZTAPALAPA CIUDAD DE MÉXICO ENTRE CALLE CINE MEXICANO Y CALLE SUBDIRECTORES TÉCNICOS Y MANUALES, AVENIDA TÉCNICOS Y MANUALES ENTRE CALLE CINE MEXICA	-99.08876336	19.31644526
1813	DIF200401826473	Ciudad de México	Iztapalapa	Iztapalapa	AVENIDA EXPLORADORES EJÉRCITO DE ORIENTE Y CALLE CARLOS PACHECO UNIDAD HABITACIONAL EJÉRCITO DE ORIENTE, 09230 IZTAPALAPA, IZTAPALAPA CIUDAD DE MÉXICO ENTRE CALLE JOAQUÍN IBARGÜEN Y CALLE JUAN L. ENRIQUEZ, AVENIDA EXPLORADORE	-99.02629881	19.36754181



#	FOLIO	ESTADO	MUNICIPIO	LOCALIDAD	DIRECCION	LONGITUD	LATITUD
1814	DIF200401826474	Ciudad de México	Iztapalapa	Iztapalapa	AVENIDA PUENTE RAMÍREZ COLONIA PARAJE SAN JUAN CERRO, 09858 IZTAPALAPA, IZTAPALAPA CIUDAD DE MÉXICO ENTRE AVENIDA GENERAL MANUEL SOSA Y AVENIDA SAN LORENZO, AVENIDA PUENTE RAMÍREZ ENTRE AVENIDA GENERAL MANUEL SOSA Y AVENIDA S	-99.07238927	19.33894189
1815	DIF200401826475	Ciudad de México	Iztapalapa	Iztapalapa	CALLE PORFIRIO DÍAZ BARRIO SAN LUCAS, 09000 IZTAPALAPA, IZTAPALAPA CIUDAD DE MÉXICO ENTRE CALLE ALDAMA Y EJE VIAL 8 SUR CLAZADA ERMITA IZTAPALAPA, CALLE PORFIRIO DÍAZ ENTRE CALLE ALDAMA Y EJE VIAL 8 SUR CLAZADA ERMITA IZTAPAL	-99.09538951	19.35846684
1816	DIF200401826488	Ciudad de México	Iztapalapa	Iztapalapa	AVENIDA PUENTE RAMÍREZ COLONIA PARAJE SAN JUAN CERRO, 09858 IZTAPALAPA, IZTAPALAPA CIUDAD DE MÉXICO ENTRE AVENIDA SAN LORENZO Y CALLE DAVID DÁVILA, AVENIDA PUENTE RAMÍREZ ENTRE AVENIDA SAN LORENZO Y CALLE DAVID DÁVILA COLONIA	-99.07103555	19.33887086
1817	DIF200401826489	Ciudad de México	Iztapalapa	Iztapalapa	CALLE ALLENDE BARRIO SAN JOSÉ, 09000 IZTAPALAPA, IZTAPALAPA CIUDAD DE MÉXICO ENTRE EJE VIAL 5 ORIENTE JAVIER ROJO GÓMEZ Y CALLE AYUNTAMIENTO, CALLE ALLENDE ENTRE EJE VIAL 5 ORIENTE JAVIER ROJO GÓMEZ Y CALLE AYUNTAMIENTO BARRI	-99.08732679	19.36291591
1818	DIF200401821173	Ciudad de México	Iztapalapa	Iztapalapa	CALLE 1 CALLE 2 CALLE 4, CALLE 5, AVENIDA MICHOACÁN COLONIA CHINAMPAC DE JUÁREZ, 09208 IZTAPALAPA, IZTAPALAPA CIUDAD DE MÉXICO ENTRE CALLE 6 Y AVENIDA LAS TORRES, PERIFERICO ANILLO PERIFERICO CALLE 1 CALLE 2 CALLE 4, CALLE 5, A	-99.05460779	19.36459543
1819	DIF200401821175	Ciudad de México	Iztapalapa	Iztapalapa	CALLE TOMÁS AHOMAYA COLONIA CHINAMPAC DE JUÁREZ, 09208 IZTAPALAPA, IZTAPALAPA CIUDAD DE MÉXICO ENTRE CALLE CADENA AZUL Y CALLE RUBÉN ZEPEDA NOVELO, CALLE TOMÁS AHOMAYA	-99.0523082	19.37539847
1820	DIF200401821178	Ciudad de México	Iztapalapa	Iztapalapa	CALLE SECCIÓN C SECCIÓN D, EJE 5 SUR PROLONGACIÓN MARCELINO BUENDÍA COLONIA CHINAMPAC DE JUÁREZ, 09208 IZTAPALAPA, IZTAPALAPA CIUDAD DE MÉXICO ENTRE AVENIDA TELECOMUNICACIONES Y AVENIDA CANAL DE SAN JUAN, CALLE SECCIÓN C SECC	-99.05689155	19.37508537
1821	DIF200401821183	Ciudad de México	Iztapalapa	Iztapalapa	CALLE HUITZILIN Y REINA XÓCHITL COLONIA EL PARAÍSO, 09230 IZTAPALAPA, IZTAPALAPA CIUDAD DE MÉXICO ENTRE CALLE POPOCATEPETL Y CALLE TULIPAN, CALLE TEOTIHUACAN CALLE HUITZILIN Y REINA XÓCHITL	-99.02981491	19.37764563
1822	DIF200401821188	Ciudad de México	Iztapalapa	Iztapalapa	CALLE FRENTE 8 SECC X XI, XII COLONIA CHINAMPAC DE JUÁREZ, 09208 IZTAPALAPA, IZTAPALAPA CIUDAD DE MÉXICO ENTRE EJE VIAL 5 SUR PROL MARCELINO BUENDÍA Y CALLE CADENA AZUL, CALLE FRENTE 8 SECC X XI, XII	-99.05162155	19.37432562



#	FOLIO	ESTADO	MUNICIPIO	LOCALIDAD	DIRECCION	LONGITUD	LATITUD
1823	DIF200401821194	Ciudad de México	Iztapalapa	Iztapalapa	CALLE SECCIÓN E AVENIDA TELECOMUNICACIONES, EJE 5 SUR PROLONGACIÓN MARCELINO BUENDÍA COLONIA CHINAMPAC DE JUÁREZ, 09208 IZTAPALAPA, IZTAPALAPA CIUDAD DE MÉXICO ENTRE AVENIDA CANAL DE GARAY Y AVENIDA TELECOMUNICACIONES, CALLE	-99.0558435	19.37479174
1824	DIF200401823543	Ciudad de México	Iztapalapa	Iztapalapa	CALLE ORIENTE 247-A COLONIA CUCHILLA DEL MORAL, 09319 IZTAPALAPA, IZTAPALAPA CIUDAD DE MÉXICO ENTRE EJE VIAL 3 SUR FERROCARRIL DE RÍO FRÍO Y AVENIDA CANAL DE TEZONTLE, CALLE ORIENTE 247A	-99.07252367	19.38539165
1825	DIF200401823546	Ciudad de México	Iztapalapa	Iztapalapa	CALLE RIO SOTO LA MARINA RIO ZITACUARO COLONIA REAL DEL MORAL, 09010 IZTAPALAPA, IZTAPALAPA CIUDAD DE MÉXICO ENTRE CALLE RIO MAYO Y AVENIDA EJE 4 SUR SAN RAFAEL ATLIXCO, AVENIDA RÍO DE TECOLUTLA CALLE RIO SOTO LA MARINA RIO ZIT	-99.08221755	19.38703951
1826	DIF200401825209	Ciudad de México	Iztapalapa	Iztapalapa	AVENIDA VILLA CID COLONIA DESARROLLO URBANO QUETZALCOATL, 09700 IZTAPALAPA, IZTAPALAPA CIUDAD DE MÉXICO ENTRE CALLE VILLA ELOISA Y AVENIDA VILLA FRANQUEZA, AVENIDA VILLA CID ENTRE CALLE VILLA ELOISA Y AVENIDA VILLA FRANQUEZA C	-99.04108523	19.32663876
1827	DIF200401825846	Ciudad de México	Iztapalapa	Iztapalapa	AVENIDA BENITO JUÁREZCAMINO A TLALTENCO CIUDAD INDUSTRIAL DESARROLLO URBANO QUETZALCOATL, 09700 IZTAPALAPA, IZTAPALAPA CIUDAD DE MÉXICO ENTRE CALLE YAQUI Y CALLE AZTECAS, AVENIDA BENITO JUÁREZ CAMINO A TLALTENCO ENTRE CALLE Y	-99.04284792	19.31760941
1828	DIF200401825848	Ciudad de México	Iztapalapa	Iztapalapa	CALLE GABRIELA MISTRAL COLONIA LEYES DE REFORMA 2A SECCIÓN, 09310 IZTAPALAPA, IZTAPALAPA CIUDAD DE MÉXICO ENTRE EJE VIAL 6 SUR Y CALLE 14, CALLE GABRIELA MISTRAL ENTRE EJE VIAL 6 SUR Y CALLE 14 COLONIA LEYES DE REFORMA 2A SEC	-99.06871951	19.36906373
1829	DIF200401825854	Ciudad de México	Iztapalapa	Iztapalapa	CALLE EMILIO BALLI ENRIQUE CONTEL COLONIA CHINAMPAC DE JUÁREZ, 09208 IZTAPALAPA, IZTAPALAPA CIUDAD DE MÉXICO ENTRE CALLE EMILIO BALLI Y CALLE GUELATAO, EMILIO BALLI ENRIQUE CONTEL, ENTRE EMILIO BALLI, GUELATAO, COLONIA CHINAM	-99.04336179	19.38613677
1830	DIF200401825857	Ciudad de México	Iztapalapa	Iztapalapa	CALLE ENRIQUE CONTEL COLONIA CHINAMPAC DE JUÁREZ, 09208 IZTAPALAPA, IZTAPALAPA CIUDAD DE MÉXICO ENTRE CALLE GUELATAO Y AVENIDA GUELATAO, ENRIQUE CONTEL ENTRE GUELATAO AVENIDA GUELATAO, COLONIA CHINAMPAC DE JUÁREZ, CÓDIGO POST	-99.04124026	19.38462667



#	FOLIO	ESTADO	MUNICIPIO	LOCALIDAD	DIRECCION	LONGITUD	LATITUD
1831	DIF200401825858	Ciudad de México	Iztapalapa	Iztapalapa	AVENIDA TÉCNICOS Y MANUALES COLONIA LOMAS DE LA ESTANCIA, 09640 IZTAPALAPA, IZTAPALAPA CIUDAD DE MÉXICO ENTRE AVENIDA CANAL DE CHALCO Y , AVENIDA TÉCNICOS Y MANUALES ENTRE AVENIDA CANAL DE CHALCO COLONIA LOMAS DE LA ESTANCIA	-99.09062392	19.30969978
1832	DIF200401825862	Ciudad de México	Iztapalapa	Iztapalapa	CALLE EMILIO AZCÁRRAGA VIDAURRETA COLONIA CHINAMPAC DE JUÁREZ, 09208 IZTAPALAPA, IZTAPALAPA CIUDAD DE MÉXICO ENTRE CALZADA IGNACIO ZARAGOZA Y CALLE EMILIO CONTEL, EMILIO AZCÁRRAGA VIDAURRETA ENTRE CALZADA IGNACIO ZARAGOZA EMI	-99.04056977	19.38605787
1833	DIF200401825863	Ciudad de México	Iztapalapa	Iztapalapa	AVENIDA BENITO JUÁREZ CAMINO A TLALTENCO COLONIA DESARROLLO URBANO QUETZALCOATL, 09700 IZTAPALAPA, IZTAPALAPA CIUDAD DE MÉXICO ENTRE CALLE AZTECAS Y CALLE YATZABETH, AVENIDA BENITO JUÁREZ CAMINO A TLALTENCO ENTRE CALLE AZTECA	-99.04428747	19.31904667
1834	DIF200401826497	Ciudad de México	Iztapalapa	Iztapalapa	AVENIDA EXPLORADORES EJÉRCITO DE ORIENTE AVENIDA EXPLORADORES DE ZARAGOZA Y CALLE ESCRADRÓN TRUJANO UNIDAD HABITACIONAL EJÉRCITO DE ORIENTE, 09230 IZTAPALAPA, IZTAPALAPA CIUDAD DE MÉXICO ENTRE CALLE JUAN L. ENRÍQUEZ Y CALLE PANT	-99.02363448	19.36582786
1835	DIF200401826502	Ciudad de México	Iztapalapa	Iztapalapa	CALLE ATANASIO SARABIA COLONIA HÉROES DE CHURUBUSCO, 09090 IZTAPALAPA, IZTAPALAPA CIUDAD DE MÉXICO ENTRE CALLE SUR 107A Y CALLE GENERAL RADAMÉS GLAXIOLA ANDRADE, ATANASIO SARABIA ENTRE SUR 107A GENERAL RADAMÉS GLAXIOLA ANDRAD	-99.11599335	19.3612035
1836	DIF200401826506	Ciudad de México	Iztapalapa	Iztapalapa	AVENIDA MÉXICO COLONIA IZTLAHUACÁN, 09690 IZTAPALAPA, IZTAPALAPA CIUDAD DE MÉXICO ENTRE AVENIDA EJE 6 SUR DE LAS TORRES Y CALLE MOCTEZUMA, AVENIDA MÉXICO ENTRE AVENIDA EJE 6 SUR DE LAS TORRES Y CALLE MOCTEZUMA COLONIA IZTLAHU	-99.00297974	19.34822057
1837	DIF200401826509	Ciudad de México	Iztapalapa	Iztapalapa	CALLE ALLENDE BARRIO SAN PEDRO, 09000 IZTAPALAPA, IZTAPALAPA CIUDAD DE MÉXICO ENTRE CALLEJON ALLENDE Y CALLEJON PRIMAVERA, CALLE ALLENDE ENTRE CALLEJON ALLENDE Y CALLEJON PRIMAVERA BARRIO SAN PEDRO CP. 09000 IZTAPALAPA, IZTAP	-99.08747502	19.36293718
1838	DIF200401826511	Ciudad de México	Iztapalapa	Iztapalapa	CALLE ATANASIO SARABIA COLONIA HÉROES DE CHURUBUSCO, 09090 IZTAPALAPA, IZTAPALAPA CIUDAD DE MÉXICO ENTRE CALLE GENERAL RADAMÉS GLAXIOLA ANDRADE Y AVENIDA 5, ATANASIO SARABIA ENTRE GENERAL RADAMÉS GLAXIOLA ANDRADE AVENIDA 5, C	-99.1125352	19.36082274



#	FOLIO	ESTADO	MUNICIPIO	LOCALIDAD	DIRECCION	LONGITUD	LATITUD
1839	DIF200401826512	Ciudad de México	Iztapalapa	Iztapalapa	AVENIDA EXPLORADORES EJÉRCITO DE ORIENTE UNIDAD HABITACIONAL EJÉRCITO DE ORIENTE, 09230 IZTAPALAPA, IZTAPALAPA CIUDAD DE MÉXICO ENTRE CALLE BATALLA 5 DE MAYO Y CALLE TLÁHUAC, AVENIDA EXPLORADORES ENTRE CALLE BATALLA 5 DE MAYO	-99.03214616	19.37212408
1840	DIF200401826513	Ciudad de México	Iztapalapa	Iztapalapa	AVENIDA MIGUEL HIDALGO BARRIO SAN PABLO, 09000 IZTAPALAPA, IZTAPALAPA CIUDAD DE MÉXICO ENTRE CALLE AYUNTAMINETO Y EJE VIAL 5 ORIENTE JAVIER ROJO GÓMEZ, AVENIDA MIGUEL HIDALGO ENTRE CALLE AYUNTAMINETO Y EJE VIAL 5 ORIENTE JAVI	-99.08844288	19.35912436
1841	DIF200401826516	Ciudad de México	Iztapalapa	Iztapalapa	CALLE JOAQUÍN PARDAVE CALLE DOLORES DEL RÍO Y CALLE CUCO SÁNCHEZ COLONIA AMPLIACIÓN EMILIANO ZAPATA, 09638 IZTAPALAPA, IZTAPALAPA CIUDAD DE MÉXICO ENTRE AVENIDA CARCEL DE MUJERES Y CALLE DOLORES DEL RÍO, CALLE JOAQUÍN PARDAVE	-98.97723684	19.33914573
1842	DIF200401821196	Ciudad de México	Iztapalapa	Iztapalapa	EJE VIAL 5 SUR PROLONGACIÓN MARCELINO BUENDÍA UNIDAD HABITACIONAL CHINAMPAC DE JUÁREZ, 09208 IZTAPALAPA, IZTAPALAPA CIUDAD DE MÉXICO ENTRE CALLE RADIOFUSORA Y AVENIDA ROSARIO CASTELLANOS, AVENIDA TELECOMUNICACIONES EJE VIAL 5 S	-99.05311585	19.37353421
1843	DIF200401821197	Ciudad de México	Iztapalapa	Iztapalapa	AVENIDA EXPLORADORES EJÉRCITO DE ORIENTE IXTACIHUATL PIRÁMIDES DE TEOTIHUACAN REINA XÓCHITL COLONIA EL PARAÍSO, 09230 IZTAPALAPA, IZTAPALAPA CIUDAD DE MÉXICO ENTRE AVENIDA BATALLA 5 DE MAYO Y AVENIDA QUETZATL, CALLE TLÁLOC AVEN CALLE FRENTE 8 SECC VIII XII, XIV COLONIA CHINAMPAC DE JUÁREZ, 09208	-99.03360331	19.37391982
1844	DIF200401821201	Ciudad de México	Iztapalapa	Iztapalapa	IZTAPALAPA, IZTAPALAPA CIUDAD DE MÉXICO ENTRE CALLE TOMÁS AHOMAYA Y CALLE CADENA AZUL, EJE VIAL 5 SUR PROLONGACIÓN MARCELINO BUENDÍA CALLE FRENTE 8 SECC VIII EJE VIAL 5 SUR PROLONGACIÓN MARCELINO BUENDÍA COLONIA CHINAMPAC DE JUÁREZ, 09208 IZTAPALAPA, IZTAPALAPA CIUDAD DE MÉXICO ENTRE CALLE RADIOFUSORA Y , EJE VIAL 5 SUR PROLONGACIÓN MARCELINO BUENDÍA	-99.05035576	19.3743918
1845	DIF200401821202	Ciudad de México	Iztapalapa	Iztapalapa	AVENIDA REPÚBLICA FEDERAL DEL SUR AVENIDA FUERTE DE LORETO PANTALEÓN GARCÍA AVENIDA EXPLORADORES DE ZARAGOZA, BRIGADA ÁLVAREZ, ESCUADRÓN TRUJANO,SANTIAGO TAPIA Y MIGUEL DOMÍNGUEZ COLONIA EJÉRCITO DE ORIENTE ZONA PEÑÓN, 09239 IZTAP	-99.05451624	19.37417506
1846	DIF200401821206	Ciudad de México	Iztapalapa	Iztapalapa	AVENIDA REPÚBLICA FEDERAL DEL SUR AVENIDA FUERTE DE LORETO PANTALEÓN GARCÍA AVENIDA EXPLORADORES DE ZARAGOZA, BRIGADA ÁLVAREZ, ESCUADRÓN TRUJANO,SANTIAGO TAPIA Y MIGUEL DOMÍNGUEZ COLONIA EJÉRCITO DE ORIENTE ZONA PEÑÓN, 09239 IZTAP	-99.02396821	19.36648484



#	FOLIO	ESTADO	MUNICIPIO	LOCALIDAD	DIRECCION	LONGITUD	LATITUD
1847	DIF200401821215	Ciudad de México	Iztapalapa	Iztapalapa	EJE VIAL 5 SUR PROLONGACIÓN MARCELINO BUENDÍA CANAL DE SAN JUAN, AVENIDA TELECOMUNICACIONES. COLONIA CHINAMPAC DE JUÁREZ, 09208 IZTAPALAPA, IZTAPALAPA CIUDAD DE MÉXICO ENTRE Y , EJE VIAL 5 SUR PROLONGACIÓN MARCELINO BUENDÍ	-99.05835725	19.37555891
1848	DIF200401821216	Ciudad de México	Iztapalapa	Iztapalapa	CALLE RADIOFUSORA UNIDAD HABITACIONAL CHINAMPAC DE JUÁREZ, 09208 IZTAPALAPA, IZTAPALAPA CIUDAD DE MÉXICO ENTRE CALLE CADENA AZUL Y AVENIDA TELECOMUNICACIONES, EJE VIAL 5 SUR PROLONGACIÓN MARCELINO BUENDÍA CALLE RADIOFUSORA	-99.05351614	19.37244017
1849	DIF200401825875	Ciudad de México	Iztapalapa	Iztapalapa	CALLE VILLA FIGUEROA VILLA CAMPA Y VILLA ELOISA COLONIA DESARROLLO URBANO QUETZALCOATL, 09700 IZTAPALAPA, IZTAPALAPA CIUDAD DE MÉXICO ENTRE AVENIDA MANUEL CAÑAS Y AVENIDA VILLA FRANQUEZA, CALLE VILLA ANGELA CALLE VILLA FIGUEROA	-99.04269222	19.32709327
1850	DIF200401825881	Ciudad de México	Iztapalapa	Iztapalapa	AVENIDA BENITO JUÁREZ CAMINO A TLALTENCO COLONIA DESARROLLO URBANO QUETZALCOATL, 09700 IZTAPALAPA, IZTAPALAPA CIUDAD DE MÉXICO ENTRE CALLE LIRIO Y CALLE VILLA SAN ANDRÉS, AVENIDA BENITO JUÁREZ CAMINO A TLALTENCO ENTRE CALLE L	-99.04007286	19.31515575
1851	DIF200401825886	Ciudad de México	Iztapalapa	Iztapalapa	PROLONGACION VICENTE GUERRERO Y CALLE VILLA DIEGO COLONIA CARLOS HANK GONZALEZ, 09700 IZTAPALAPA, IZTAPALAPA CIUDAD DE MÉXICO ENTRE CALLE VILLA FELICHE Y AVENIDA MANUEL CAÑAS, PROLONGACIÓN VICENTE GUERRERO Y CALLE VILLA DIEGO	-99.04459585	19.32964019
1852	DIF200401826518	Ciudad de México	Iztapalapa	Iztapalapa	CALLE ANTROPÓLOGOS COLONIA APATLACO, 09430 IZTAPALAPA, IZTAPALAPA CIUDAD DE MÉXICO ENTRE AVENIDA CANAL DE APATLACO Y EJE VIAL 6 SUR CARDIÓLOGOS, ANTROPÓLOGOS ENTRE AVENIDA CANAL DE APATLACO EJE VIAL 6 SUR CARDIÓLOGOS, COLONIA	-99.11837903	19.37896926
1853	DIF200401826520	Ciudad de México	Iztapalapa	Iztapalapa	AVENIDA EXPLORADORES EJÉRCITO DE ORIENTE UNIDAD HABITACIONAL EJÉRCITO DE ORIENTE, 09230 IZTAPALAPA, IZTAPALAPA CIUDAD DE MÉXICO ENTRE CALLE BATALLA 5 DE MAYO Y CALLE FELIX GUTIÉRREZ, AVENIDA EXPLORADORES EJÉRCITO DE ORIENTE E	-99.03178774	19.3715676
1854	DIF200401826521	Ciudad de México	Iztapalapa	Iztapalapa	CALLE HIDALGO MONROY BARRIO SAN PABLO, 09000 IZTAPALAPA, IZTAPALAPA CIUDAD DE MÉXICO ENTRE EJE VIAL 5 ORIENTE JAVIER ROJO GÓMEZ Y CALLE FAISAN, CALLE HIDALGO MONROY ENTRE EJE VIAL 5 ORIENTE JAVIER ROJO GÓMEZ Y CALLE FAISAN BA	-99.08504005	19.35797242



#	FOLIO	ESTADO	MUNICIPIO	LOCALIDAD	DIRECCION	LONGITUD	LATITUD
1855	DIF200401826525	Ciudad de México	Iztapalapa	Iztapalapa	CALLE ANTROPÓLOGOS COLONIA APATLACO, 09430 IZTAPALAPA, IZTAPALAPA CIUDAD DE MÉXICO ENTRE AVENIDA CANAL DE APATLACO Y EJE VIAL 6 SUR CARDIÓLOGOS, ANTROPÓLOGOS ENTRE AVENIDA CANAL DE APATLACO EJE VIAL 6 SUR CARDIÓLOGOS, COLONIA	-99.11830804	19.37912306
1856	DIF200401826527	Ciudad de México	Iztapalapa	Iztapalapa	AVENIDA EXPLORADORES EJÉRCITO DE ORIENTE UNIDAD HABITACIONAL EJÉRCITO DE ORIENTE, 09230 IZTAPALAPA, IZTAPALAPA CIUDAD DE MÉXICO ENTRE CALLE TLÁHUAC Y CALLE CANTERAS DEL PEÑON, AVENIDA EXPLORADORES EJÉRCITO DE ORIENTE ENTRE CA	-99.03110391	19.37128414
1857	DIF200401826528	Ciudad de México	Iztapalapa	Iztapalapa	CALLE CUCO SÁNCHEZ CALLE ENRIQUE RAMBAL CALLE LUCHA REYES Y CALLE PEDRO INFANTE COLONIA AMPLIACIÓN EMILIANO ZAPATA, 09638 IZTAPALAPA, IZTAPALAPA CIUDAD DE MÉXICO ENTRE AVENIDA CARCEL DE MUJERES Y CALLE MARIO MORENO CANTINFLAS, C	-98.97771007	19.33863347
1858	DIF200401826531	Ciudad de México	Iztapalapa	Iztapalapa	CALLE SANTA MARÍA COLONIA MAGDALENA ATLAZOLPA, 09410 IZTAPALAPA, IZTAPALAPA CIUDAD DE MÉXICO ENTRE AVENIDA CANAL DE APATLACO Y CALLEJON SANTA MARÍA, SANTA MARÍA ENTRE AVENIDA CANAL DE APATLACO CALLEJÓN SANTA MARÍA, COLONIA MA	-99.11087932	19.37927537
1859	DIF200401826534	Ciudad de México	Iztapalapa	Iztapalapa	CALLE MARCOS LÓPEZ JIMÉNEZ COLONIA SANTA MARTHA ACATITLA NORTE, 09140 IZTAPALAPA, IZTAPALAPA CIUDAD DE MÉXICO ENTRE CALZADA IGNACIO ZARAGOZA Y AVENIDA TEXCOCO, CALLE MARCOS LÓPEZ JIMÉNEZ ENTRE CALZADA IGNACIO ZARAGOZA Y AVENI	-99.01532301	19.37724089
1860	DIF200401826535	Ciudad de México	Iztapalapa	Iztapalapa	CALLE JAVIER MINA BARRIO SAN MIGUEL, 09360 IZTAPALAPA, IZTAPALAPA CIUDAD DE MÉXICO ENTRE CALLE GAVILAN Y CALLE TORRES QUINTERO, CALLE JAVIER MINA ENTRE CALLE GAVILAN Y CALLE TORRES QUINTERO BARRIO SAN MIGUEL CP. 09360 IZTAPAL	-99.08035549	19.36093613
1861	DIF200401826536	Ciudad de México	Iztapalapa	Iztapalapa	CALLE LUCHA REYES COLONIA AMPLIACIÓN EMILIANO ZAPATA, 09638 IZTAPALAPA, IZTAPALAPA CIUDAD DE MÉXICO ENTRE CALLE MARIO MORENO CANTINFLAS Y CALLE TETECUINCO, CALLE LUCHA REYES ENTRE CALLE MARIO MORENO CANTINFLAS Y CALLE TETECUI	-98.97821791	19.33748315
1862	DIF200401826537	Ciudad de México	Iztapalapa	Iztapalapa	CALLE SANTA MARÍA COLONIA MAGDALENA ATLAZOLPA, 09410 IZTAPALAPA, IZTAPALAPA CIUDAD DE MÉXICO ENTRE CALLE TIZÓC Y EJE VIAL 6 SUR TRABAJADORES SOCIALES, SANTA MARÍA ENTRE TIZÓC EJE VIAL 6 SUR TRABAJADORES SOCIALES, COLONIA MAGD	-99.11095501	19.37517962



#	FOLIO	ESTADO	MUNICIPIO	LOCALIDAD	DIRECCION	LONGITUD	LATITUD
1863	DIF200401821218	Ciudad de México	Iztapalapa	Iztapalapa	RETORNO CHIAUTLA AVENIDA FUERTE DE LORETO CALLE CARLOS PACHECO AVENIDA EXPLORADORES DE EJÉRCITO DE ORIENTE RAFAEL BALLESTEROS SANTIAGO POU BASILIO AREVÁLO ESCUADRÓN TRUJANO COLONIA EJÉRCITO DE ORIENTE ZONA PEÑÓN, 09239 IZTAPALAPA,	-99.02645196	19.3678197
1864	DIF200401821222	Ciudad de México	Iztapalapa	Iztapalapa	CALLE BATALLA DE OJITOS COLONIA ÁLVARO OBREGÓN, 09230 IZTAPALAPA, IZTAPALAPA CIUDAD DE MÉXICO ENTRE CALLE FRANCISCO CONTRERAS Y CALLE BATALLA DE ORENDAIN, AVENIDA GUELATAO CALLE BATALLA DE OJITOS ENTRE CALLE FRANCISCO CONTRERAS	-99.03740793	19.37446695
1865	DIF200401821223	Ciudad de México	Iztapalapa	Iztapalapa	CALLE FRENTE 6 SECC J AVENIDAD TELECOMUNICACIONES COLONIA CHINAMPAC DE JUÁREZ, 09208 IZTAPALAPA, IZTAPALAPA CIUDAD DE MÉXICO ENTRE AVENIDA CANAL DE SAN JUAN Y CALLE FRENTE 6 SECC J, CALLE FRENTE 6 SECC J AVENIDAD TELECOMUNICA	-99.05795559	19.37443166
1866	DIF200401821229	Ciudad de México	Iztapalapa	Iztapalapa	CALLE CAMILO DE RÍOS PABLO MENA MANUEL ANDRADE BRIGADA CARBAJAL LORENZO MORÁN COLONIA EJÉRCITO DE ORIENTE ZONA PEÑÓN, 09239 IZTAPALAPA, IZTAPALAPA CIUDAD DE MÉXICO ENTRE CALLE CANTERAS DEL PEÑÓN Y CALLE SITIO DE AZÚCAR, CALLE RO	-99.02763974	19.37068711
1867	DIF200401821238	Ciudad de México	Iztapalapa	Iztapalapa	CALLE ROSARIO CASTELLANOS RADIODIFUSORA UNIDAD HABITACIONAL CHINAMPAC DE JUÁREZ, 09208 IZTAPALAPA, IZTAPALAPA CIUDAD DE MÉXICO ENTRE CALLE RADIODIFUSORA Y EJE VIAL 5 SUR PROLONGACION MARCELINO BUEN DÍA, CALLE CADENA AZUL CALLE RO	-99.05262003	19.37279437
1868	DIF200401821239	Ciudad de México	Iztapalapa	Iztapalapa	CALLE RADIODIFUSORA AV TELECOMUNICACIONES COLONIA CHINAMPAC DE JUÁREZ, 09208 IZTAPALAPA, IZTAPALAPA CIUDAD DE MÉXICO ENTRE CALLE RADIODIFUSORA Y AVENIDA TELECOMUNICACIONES, EJE VIAL 5 SUR PROLONGACIÓN MARCELINO BUENDÍA CALLE RA	-99.05593348	19.37372532
1869	DIF200401822417	Ciudad de México	Iztapalapa	Iztapalapa	CALLE FERNANDO GARCILAZO CALLE LUIS ZAMORA CALLE ANTONIO GARCÉS CALLE JOAQUÍN IBARGÜEN COLONIA EJÉRCITO DE ORIENTE ZONA PEÑÓN, 09239 IZTAPALAPA, IZTAPALAPA CIUDAD DE MÉXICO ENTRE CALLE FÉLIX GUTIÉRREZ Y RETORNO BATALLÓN CHAUTLA,	-99.0301059	19.36866812
1870	DIF200401822421	Ciudad de México	Iztapalapa	Iztapalapa	CALLE LEGIÓN DEL NORTE RETORNO 3 LEGIÓN DEL NORTE CALLE JACOBO A. CALLE ANDADOR ANSELMO L. COLONIA EJÉRCITO DE ORIENTE ZONA PEÑÓN, 09239 IZTAPALAPA, IZTAPALAPA CIUDAD DE MÉXICO ENTRE CALLE FÉLIX GUTIÉRREZ Y CALLE BATALLA 5 DE MA	-99.03303104	19.37041842



#	FOLIO	ESTADO	MUNICIPIO	LOCALIDAD	DIRECCION	LONGITUD	LATITUD
1871	DIF200401822422	Ciudad de México	Iztapalapa	Iztapalapa	AVENIDA HIDALGO PERIFERICO CANAL DE GARAY COLONIA SAN NICOLÁS TOLENTINO, 09850 IZTAPALAPA, IZTAPALAPA CIUDAD DE MÉXICO ENTRE CALLE PROLONGACIÓN OLIVOS Y AVENIDA 11, PERIFERICO CANAL DE GARAY AVENIDA HIDALGO, PERIFERICO CANAL DE	-99.08478425	19.32867374
1872	DIF200401822425	Ciudad de México	Iztapalapa	Iztapalapa	AVENIDA CUITLÁHUAC TLÁLOC ANDADOR MAYA, MIXTECAS, COLONIA MIXCOATL, 09708 IZTAPALAPA, IZTAPALAPA CIUDAD DE MÉXICO ENTRE AVENIDA SAN FRANCISCO TLALTENCO Y CALLE VILLA FRANQUEZA, CALLE CUITLÁHUAC CUITLÁHUAC TLÁLOC ANDADOR MAYA, M	-99.0470992	19.32387187
1873	DIF200401822433	Ciudad de México	Iztapalapa	Iztapalapa	CALLE HIDALGO COLONIA CERRO DE LA ESTRELLA, 09860 IZTAPALAPA, IZTAPALAPA CIUDAD DE MÉXICO ENTRE AVENIDA HIDALGO Y CALLE VERIN, CALLE ESPAÑA UNIDAD HABITACIONAL SAN NICOLÁS TOLENTINO COLONIA CERRO DE LA ESTRELLA, CP. 09860, IZTA	-99.08576398	19.32711487
1874	DIF200401825896	Ciudad de México	Iztapalapa	Iztapalapa	CALLE VILLA FELICHE Y VILLA CONANCIO COLONIA DESARROLLO URBANO QUETZALCOATL, 09700 IZTAPALAPA, IZTAPALAPA CIUDAD DE MÉXICO ENTRE CALLE VILLA ANGELA Y AVENIDA MANUEL CAÑAS, CALLE VILLA FELICHE Y CALLE VILLA CONANCIO ENTRE CALL	-99.04627651	19.32947982
1875	DIF200401825899	Ciudad de México	Iztapalapa	Iztapalapa	CALLE EMILIO AZCÁRRAGA VIDAURRETA COLONIA CHINAMPAC DE JUÁREZ, 09208 IZTAPALAPA, IZTAPALAPA CIUDAD DE MÉXICO ENTRE CALLE ENRIQUE CONTEL Y AVENIDA TELECOMUNICACIONES, EMILIO AZCÁRRAGA VIDAURRETA ENTRE ENRIQUE CONTEL AVENIDA TE	-99.04236261	19.38380204
1876	DIF200401825905	Ciudad de México	Iztapalapa	Iztapalapa	AVENIDA FERROCARRIL SAN RAFAEL ATLIXCO COLONIA GUADALUPE DEL MORAL, 09300 IZTAPALAPA, IZTAPALAPA CIUDAD DE MÉXICO ENTRE AVENIDA CANAL DEL MORAL Y AVENIDA COLIMA, AVENIDA FERROCARRIL SAN RAFAEL ATLIXCO ENTRE AVENIDA CANAL DEL	-99.07478552	19.37005459
1877	DIF200401825908	Ciudad de México	Iztapalapa	Iztapalapa	CALZADA DEL VERGEL COLONIA FRANCISCO VILLA, 09720 IZTAPALAPA, IZTAPALAPA CIUDAD DE MÉXICO ENTRE CALLE CORONEL BRUNO ORTÍZ Y CALLE GENERAL MARTÍN CARRERA, CALZADA DEL VERGEL ENTRE CALLE CORONEL BRUNO ORTÍZ Y CALLE GENERAL MART	-99.05614794	19.33461789
1878	DIF200401825910	Ciudad de México	Iztapalapa	Iztapalapa	AVENIDA TÉCNICOS Y MANUALES COLONIA LOMAS DE LA ESTANCIA, 09640 IZTAPALAPA, IZTAPALAPA CIUDAD DE MÉXICO ENTRE CALLE CTM 22 Y CALLE RESIDENCIAL VENECIA, AVENIDA TÉCNICOS Y MANUALES ENTRE CALLE CTM 22 Y CALLE RESIDENCIAL VENECI	-99.08991955	19.31225382



#	FOLIO	ESTADO	MUNICIPIO	LOCALIDAD	DIRECCION	LONGITUD	LATITUD
1879	DIF200401826541	Ciudad de México	Iztapalapa	Iztapalapa	CALLE FRANCISCO JAVIER MINA BARRIO SAN MIGUEL, 09360 IZTAPALAPA, IZTAPALAPA CIUDAD DE MÉXICO ENTRE CALLE TORRES QUINTERO Y AVENIDA MIGUEL HIDALGO, CALLE FRANCISCO JAVIER MINA ENTRE CALLE TORRES QUINTERO Y AVENIDA MIGUEL HIDALGO	-99.08164664	19.35795506
1880	DIF200401826544	Ciudad de México	Iztapalapa	Iztapalapa	CALLE YUCATÁN COLONIA SANTA MARTHA ACATITLA, 09510 IZTAPALAPA, IZTAPALAPA CIUDAD DE MÉXICO ENTRE CALLE COLIMA Y CALLE JESÚS MORALES, CALLE YUCATAN ENTRE CALLE COLIMA Y CALLE JESÚS MORALES COLONIA SANTA MARTHA ACATITLA, CÓDIGO	-99.01977361	19.36100385
1881	DIF200401826546	Ciudad de México	Iztapalapa	Iztapalapa	CALLE CANUTILLO COLONIA LOMAS DE LA ESTANCIA, 09640 IZTAPALAPA, IZTAPALAPA CIUDAD DE MÉXICO ENTRE AVENIDA CAÑADA Y CALLE OAXACA, CALLE CANUTILLO ENTRE AVENIDA CAÑADA Y CALLE OAXACA COLONIA LOMAS DE LA ESTANCIA CP. 09640 IZTAP	-99.00300124	19.33637131
1882	DIF200401826547	Ciudad de México	Iztapalapa	Iztapalapa	CALLE GUADALUPE GÓMEZ BARRIO SAN MIGUEL, 09360 IZTAPALAPA, IZTAPALAPA CIUDAD DE MÉXICO ENTRE AVENIDA MIGUEL HIDALGO Y EJE VIAL 8 SUR CALZADA ERMITA IZTAPALAPA, CALLE GUADALUPE GÓMEZ ENTRE AVENIDA MIGUEL HIDALGO Y EJE VIAL 8 S	-99.08431955	19.35738227
1883	DIF200401826548	Ciudad de México	Iztapalapa	Iztapalapa	CALLE GONZÁLEZ CAMARENA COLONIA JACARANDAS, 09280 IZTAPALAPA, IZTAPALAPA CIUDAD DE MÉXICO ENTRE AVENIDA SAMUEL GOMPERS Y CALZADA ERMITA IZTAPALAPA, GONZÁLEZ CAMARENA ENTRE AVENIDA SAMUEL GOMPERS CALZADA ERMITA, CÓDIGO POSTAL	-99.05144738	19.34690943
1884	DIF200401826549	Ciudad de México	Iztapalapa	Iztapalapa	CALLE COLIMA Y CALLE EVERARDO GÓNZALEZ COLONIA SANTA MARTHA ACATITLA, 09510 IZTAPALAPA, IZTAPALAPA CIUDAD DE MÉXICO ENTRE AVENIDA REPÚBLICA FEDERAL DEL SUR Y CALLE FELIPE NERI, CALLE CAYETANO ANDRADE CALLE COLIMA Y CALLE EVERAR	-99.01460153	19.36343852
1885	DIF200401826550	Ciudad de México	Iztapalapa	Iztapalapa	CALLE CALLE OAXACA Y AVENIDA VALLE DE MÉXICO COLONIA IZTLAHUACÁN, 09690 IZTAPALAPA, IZTAPALAPA CIUDAD DE MÉXICO ENTRE CALLE HIDALGO Y CALLE ACAMBAY, CALLE CALLE OAXACA Y AVENIDA VALLE DE MÉXICO ENTRE CALLE HIDALGO Y CALLE ACA	-98.99998109	19.33469735
1886	DIF200401826552	Ciudad de México	Iztapalapa	Iztapalapa	AVENIDA MIGUEL HIDALGO BARRIO SAN MIGUEL, 09360 IZTAPALAPA, IZTAPALAPA CIUDAD DE MÉXICO ENTRE CALLE CRISTOBAL COLÓN Y CALLE SAN FELIPE DE JESUS, AVENIDA MIGUEL HIDALGO ENTRE CALLE CRISTOBAL COLÓN Y CALLE SAN FELIPE DE JESUS B	-99.0740852	19.35406139



#	FOLIO	ESTADO	MUNICIPIO	LOCALIDAD	DIRECCION	LONGITUD	LATITUD
1887	DIF200401826554	Ciudad de México	Iztapalapa	Iztapalapa	AVENIDA MIGUEL HIDALGO BARRIO SAN MIGUEL, 09360 IZTAPALAPA, IZTAPALAPA CIUDAD DE MÉXICO ENTRE CALLE FRANCISCO JAVIER MINA Y CALLE FAISAN, AVENIDA MIGUEL HIDALGO ENTRE CALLE FRANCISCO JAVIER MINA Y CALLE FAISAN BARRIO SAN MIGU	-99.07850823	19.35547524
1888	DIF200401826556	Ciudad de México	Iztapalapa	Iztapalapa	CALLE PLAN DE AYALA COLONIA SANTA MARÍA AZTAHUACÁN, 09570 IZTAPALAPA, IZTAPALAPA CIUDAD DE MÉXICO ENTRE AVENIDA CIRCUNVALACIÓN Y AVENIDA HERMINIO CHAVARRÍA, PLAN DE AYALA ENTRE AVENIDA CIRCUNVALACIÓN AVENIDA HERMINIO CHAVARRÍ	-99.03173942	19.35942664
1889	DIF200401826558	Ciudad de México	Iztapalapa	Iztapalapa	AVENIDA ORO COLONIA IZTLAHUACÁN, 09690 IZTAPALAPA, IZTAPALAPA CIUDAD DE MÉXICO ENTRE CALLE RODEO Y AVENIDA REVOLUCIÓN, AVENIDA ORO ENTRE CALLE RODEO Y AVENIDA REVOLUCIÓN COLONIA IZTLAHUACÁN CP. 09690 IZTAPALAPA, IZTAPALAPA CI	-98.99654037	19.33424986
1890	DIF200401826559	Ciudad de México	Iztapalapa	Iztapalapa	AVENIDA YUCATÁN PUEBLO SAN SEBASTIÁN TECOLOXTITLA, 09520 IZTAPALAPA, IZTAPALAPA CIUDAD DE MÉXICO ENTRE CALLE JESÚS MORALES Y CALLE FRANCISCO I. MADERO, AVENIDA YUCATÁN ENTRE CALLE JESÚS MORALES Y CALLE FRANCISCO I. MADERO PUE	-99.01532099	19.36074969
1891	DIF200401826561	Ciudad de México	Iztapalapa	Iztapalapa	CALLE HIDALGO CALLE OAXACA Y AVENIDA VALLE DE MÉXCIO COLONIA IZTLAHUACÁN, 09690 IZTAPALAPA, IZTAPALAPA CIUDAD DE MÉXICO ENTRE PROLONGACION OAXACA Y CALLE RODEO, CALLE HIDALGO CALLE OAXACA Y AVENIDA VALLE DE MÉXCIO ENTRE PROLO	-99.00037853	19.33476514
1892	DIF200401826562	Ciudad de México	Iztapalapa	Iztapalapa	CALLE PLAN DE AYALA COLONIA SANTA MARÍA AZTAHUACÁN, 09570 IZTAPALAPA, IZTAPALAPA CIUDAD DE MÉXICO ENTRE AVENIDA HERMINIO CHAVARRÍA Y AVENIDA MORELOS, PLAN DE AYALA ENTRE HERMINIO CHAVARRÍA AVENIDA MORELOS COLONIA SANTA MARÍA	-99.03301596	19.35248992
1893	DIF200401821242	Ciudad de México	Iztapalapa	Iztapalapa	CALLE FRANCISCO CANO ROSALÍ BUSTAMANTE, DIODORO BATALLA, URBANO ESPINOZA, ALFONSO ALARCÓN COLONIA SANTA MARTHA ACATITLA SUR, 09530 IZTAPALAPA, IZTAPALAPA CIUDAD DE MÉXICO ENTRE CALLE EMILIO MADERO Y CALLE INGENIEROS TOPOGRAFOS,	-99.02417204	19.37560193
1894	DIF200401821246	Ciudad de México	Iztapalapa	Iztapalapa	AVENIDA FUERTE DE LORETO FERNANDO GARCILAZO FRANCISCO FUENTES AV. EXPLORADORES DE EJÉRCITO DE ORIENTE CARLOS RAMÍREZ MANUEL ECHEGARAY COLONIA EJÉRCITO DE ORIENTE ZONA PEÑÓN, 09239 IZTAPALAPA, IZTAPALAPA CIUDAD DE MÉXICO ENTRE CA	-99.03014348	19.36848736



#	FOLIO	ESTADO	MUNICIPIO	LOCALIDAD	DIRECCION	LONGITUD	LATITUD
1895	DIF200401821253	Ciudad de México	Iztapalapa	Iztapalapa	CALLE RADIOFUSORA AVENIDA TELECOMUNICACIONES UNIDAD HABITACIONAL CHINAMPAC DE JUÁREZ, 09208 IZTAPALAPA, IZTAPALAPA CIUDAD DE MÉXICO ENTRE AVENIDA ROSARIO CASTELLANOS Y AVENIDA 6 PONIENTE, CALLE RADIOFUSORA AVENIDA TELECOMUNICACIONES	-99.05214698	19.37183671
1896	DIF200401821254	Ciudad de México	Iztapalapa	Iztapalapa	CALLE LUIS GARCÍA CAYETANO ANDRADE INOCENCIO ARREOLA ZACATECAS PEDRO ACEVES, AVENIDA REPÚBLICA FEDERAL DEL SUR COLONIA SANTA MARTHA ACATITLA SUR, 09530 IZTAPALAPA, IZTAPALAPA CIUDAD DE MÉXICO ENTRE CALLE JOAQUÍN TRAUSELL Y CALLE	-99.01463697	19.36806541
1897	DIF200401821257	Ciudad de México	Iztapalapa	Iztapalapa	CALLE RADIODIFUSORA EJE 5 SUR PROLONGACIÓN MARCELINO BUENDÍA COLONIA CHINAMPAC DE JUÁREZ, 09208 IZTAPALAPA, IZTAPALAPA CIUDAD DE MÉXICO ENTRE AVENIDA TELECOMUNICACIONES Y CALLE CAEDDMA AZUL, CALLE RADIODIFUSORA EJE 5 SUR PROL	-99.05406436	19.37325891
1898	DIF200401821268	Ciudad de México	Iztapalapa	Iztapalapa	AVENIDA REPÚBLICA DEL SUR CALLE MANUEL GANDARA MANZANILLO Y CERRADA ZACATECAS COLONIA SAN SEBASTIÁN TECOLOXTITLA, 09520 IZTAPALAPA, IZTAPALAPA CIUDAD DE MÉXICO ENTRE AVENIDA CIRCUNVALACIÓN Y CALLE LIBORIO CRESPO, CALLE COLIMA A	-99.02143658	19.36316685
1899	DIF200401822434	Ciudad de México	Iztapalapa	Iztapalapa	CALZADA IGNACIO ZARAGOZA COLONIA SANTA MARTHA ACATITLA SUR, 09530 IZTAPALAPA, IZTAPALAPA CIUDAD DE MÉXICO ENTRE CALLE SOLÓN ARGÜELLO Y CALLE SITIO DE IZÚCAR, CALLE CONGRESO DE APATZINGAN CALZADA IGNACIO ZARAGOZA ENTRE SOLÓN ARG	-99.02401068	19.37535378
1900	DIF200401822436	Ciudad de México	Iztapalapa	Iztapalapa	CALLE MIGUEL HIDALGO AVENIDA INSURGENTES PUEBLO SANTA CRUZ MEYEHUALCO, 09700 IZTAPALAPA, IZTAPALAPA CIUDAD DE MÉXICO ENTRE EJE VIAL 8 SUR CALZADA ERMITA IZTAPALAPA Y CALLE BENITO JUÁREZ, AVENIDA INSURGENTES CALLE MIGUEL HIDALGO	-99.03904568	19.33744594
1901	DIF200401822444	Ciudad de México	Iztapalapa	Iztapalapa	CALLE CERRADA ZARAGOZA CORONADO CACAMATZÍN AHUIZOTL LUIS ECHEVERRIA COLONIA EL PARAÍSO, 09230 IZTAPALAPA, IZTAPALAPA CIUDAD DE MÉXICO ENTRE CALLE BATALLA DE OJITOS Y CALZADA IGNACIO ZARAGOZA, CALLE CORONADO CERRADA ZARAGOZA COR CALLE JAZMÍN BILBAO, SABADEL, SAN JUAN, PERIFÉRICO CANAL DE GARAY COLONIA SAN JUAN XALPA, 09850 IZTAPALAPA, IZTAPALAPA CIUDAD DE MÉXICO ENTRE AVENIDA HIDALGO Y CALLE JAZMÍN, CALLE	-99.03239871	19.37977453
1902	DIF200401822448	Ciudad de México	Iztapalapa	Iztapalapa	LOS OLIVOS CALLE JAZMÍN BILBAO, SABADEL, SAN JU	-99.08906588	19.33125253



#	FOLIO	ESTADO	MUNICIPIO	LOCALIDAD	DIRECCION	LONGITUD	LATITUD
1903	DIF200401824241	Ciudad de México	Iztapalapa	Iztapalapa	CALLE LEONA VICARIO CAMELIA, MIGUEL HIDALGO, GERANIO, LAUREL, FRANCISCO I MADERO COLONIA AMPLIACIÓN EMILIANO ZAPATA, 09638 IZTAPALAPA, IZTAPALAPA CIUDAD DE MÉXICO ENTRE CALLE BENITO JUÁREZ Y AVENIDA MORELOS, CALLE EMILIANO ZAPAT AVENIDA CAMINO REAL A SAN LORENZO COLONIA AMPLIACIÓN SAN MIGUEL, 09360 IZTAPALAPA, IZTAPALAPA CIUDAD DE MÉXICO ENTRE CALZADA ERMITA IZTAPALAPA Y CALLE FUNDICIÓN, AVENIDA CAMION REAL A SAN LORENZO ENTRE CALZADA ERMITA IZTAPALA	-98.97717432	19.32664305
1904	DIF200401825913	Ciudad de México	Iztapalapa	Iztapalapa	CALLE EVERARDO GÓNZALEZ COLONIA SANTA MARTHA ACATITLA, 09510 IZTAPALAPA, IZTAPALAPA CIUDAD DE MÉXICO ENTRE CALLE CAYETANO ANDRADE Y CALLE FRANCISCO I. MADERO, CALLE EVERARDO GÓNZALEZ ENTRE CALLE CAYETANO ANDRADE Y CALLE FRANC	-99.08176277	19.35326795
1905	DIF200401826564	Ciudad de México	Iztapalapa	Iztapalapa	CALLE PLAN DE AYALA COLONIA SANTA MARÍA AZTAHUACÁN, 09570 IZTAPALAPA, IZTAPALAPA CIUDAD DE MÉXICO ENTRE AVENIDA MORELOS Y AVENIDA SANTA CRUZ MEYEHUALCO, PLAN DE AYALA ENTRE AVENIDA MORELOS AVENIDA SANTA CRUZ MEYEHUALCO, COLON	-99.01124844	19.36393348
1906	DIF200401826565	Ciudad de México	Iztapalapa	Iztapalapa	CALLE ENNA COLONIA SANTA MARTHA ACATITLA NORTE, 09140 IZTAPALAPA, IZTAPALAPA CIUDAD DE MÉXICO ENTRE CALZADA IGNACIO ZARAGOZA Y AVENIDA TEXCOCO, CALLE ENNA ENTRE CALZADA IGNACIO ZARAGOZA Y AVENIDA TEXCOCO COLONIA SANTA MARTHA	-99.03378902	19.34810804
1907	DIF200401826569	Ciudad de México	Iztapalapa	Iztapalapa	AVENIDA MÉXICO Y CALLE CONSTITUCIÓN COLONIA SANTA MARÍA AZTAHUACÁN, 09500 IZTAPALAPA, IZTAPALAPA CIUDAD DE MÉXICO ENTRE AVENIDA CIRCUNVALACIÓN Y CALLE PRIMAVERA, AVENIDA MÉXICO Y CALLE CONSTITUCIÓN ENTRE AVENIDA CIRCUNVALACIÓ	-99.02500068	19.38289538
1908	DIF200401826572	Ciudad de México	Iztapalapa	Iztapalapa	CALLE PLAN DE AYALA COLONIA SANTA MARÍA AZTAHUACÁN, 09570 IZTAPALAPA, IZTAPALAPA CIUDAD DE MÉXICO ENTRE AVENIDA FUERTE DE LORETO Y AVENIDA CIRCUNVALACIÓN, PLAN DE AYALA ENTRE AVENIDA FUERTE DE LORETO AVENIDA CIRCUNVALACIÓN, C	-99.02366667	19.35593574
1909	DIF200401826573	Ciudad de México	Iztapalapa	Iztapalapa	CALLE PLAN DE AYALA COLONIA SANTA MARÍA AZTAHUACÁN, 09570 IZTAPALAPA, IZTAPALAPA CIUDAD DE MÉXICO ENTRE AVENIDA FUERTE DE LORETO Y AVENIDA CIRCUNVALACIÓN, PLAN DE AYALA ENTRE AVENIDA FUERTE DE LORETO AVENIDA CIRCUNVALACIÓN, C	-99.02998029	19.36469101
1910	DIF200401826576	Ciudad de México	Iztapalapa	Iztapalapa	CALLE PLAN DE AYALA COLONIA SANTA MARÍA AZTAHUACÁN, 09570 IZTAPALAPA, IZTAPALAPA CIUDAD DE MÉXICO ENTRE AVENIDA FUERTE DE LORETO Y AVENIDA CIRCUNVALACIÓN, PLAN DE AYALA ENTRE AVENIDA FUERTE DE LORETO AVENIDA CIRCUNVALACIÓN, C	-99.02995481	19.36452531



#	FOLIO	ESTADO	MUNICIPIO	LOCALIDAD	DIRECCION	LONGITUD	LATITUD
1911	DIF200401826577	Ciudad de México	Iztapalapa	Iztapalapa	CALLE PLAN DE AYALA COLONIA SANTA MARÍA AZTAHUACÁN, 09570 IZTAPALAPA, IZTAPALAPA CIUDAD DE MÉXICO ENTRE AVENIDA ANILLO CIRCUNVALACION Y AVENIDA SANTA CRUZ MEYEHUALCO, CALLE PLAN DE AYALA ENTRE AVENIDA ANILLO CIRCUNVALACION Y	-99.03382007	19.3479389
1912	DIF200401826580	Ciudad de México	Iztapalapa	Iztapalapa	CALLE 71 COLONIA SANTA CRUZ MEYEHUALCO, 09290 IZTAPALAPA, IZTAPALAPA CIUDAD DE MÉXICO ENTRE CALZADA ERMITA IZTAPALAPA Y AVENIDA SAMUEL GOMPERS, CALLE 71 ENTRE CALZADA ERMITA IZTAPALAPA AVENIDA SAMUEL GOMPERS, COLONIA SANTA CR	-99.04755818	19.34754211
1913	DIF200401826583	Ciudad de México	Iztapalapa	Iztapalapa	CALLE CONSTITUCIÓN CALZADA IGNACIO ZARAGOZA CALLE 16 DE SEPTIEMBRE Y AVENIDA JALISCO COLONIA SANTA MARÍA AZTAHUACÁN AMPLIACIÓN, 09570 IZTAPALAPA, IZTAPALAPA CIUDAD DE MÉXICO ENTRE CALLE EJIDO Y CALLE LAZARO CARDENAS, AVENIDA EJE	-99.02590218	19.34674505
1914	DIF200401821282	Ciudad de México	Iztapalapa	Iztapalapa	AVENIDA BATALLÓN LIGERO DE TOLUCA AVENIDA CAZADORES DE MORELIA COLONIA EJÉRCITO DE ORIENTE, 09230 IZTAPALAPA, IZTAPALAPA CIUDAD DE MÉXICO ENTRE AVENIDA BATALLÓN FIJO DE VERACUZ Y CALLE REMIGIO BALLARTA, AVENIDA RIFLEROS DE SAN L CALLE OAXACA SEGUNDA LOS ÁNGELES COLONIA SAN SEBASTIÁN	-99.03760347	19.38117588
1915	DIF200401822456	Ciudad de México	Iztapalapa	Iztapalapa	TECOLOXTITLA, 09520 IZTAPALAPA, IZTAPALAPA CIUDAD DE MÉXICO ENTRE AVENIDA YUCATÁN Y CALLE FELIPE NERI, CALLE OAXACA SEGUNDA LOS ÁNGELES	-99.01263478	19.36212508
1916	DIF200401822461	Ciudad de México	Iztapalapa	Iztapalapa	CALLE BILBAO COLONIA SAN JUAN XALPA, 09850 IZTAPALAPA, IZTAPALAPA CIUDAD DE MÉXICO ENTRE CALLE SABADEL Y CALLE LOS OLIVOS, PERIFERICO CANAL DE GARAY CALLE BILAO COLONIA SAN JUAN XALPA II, CP. 09850, IZTAPALAPA, CIUDAD DE MÉXICO	-99.08519323	19.33077779
1917	DIF200401822463	Ciudad de México	Iztapalapa	Iztapalapa	CALLE COMETA SOLAR, CONSTELACIÓN, HUCAMPO, TUNA, SANTA CRUZ, MANTO COLONIA XALPA, 09640 IZTAPALAPA, IZTAPALAPA CIUDAD DE MÉXICO ENTRE CALLE AUSTRAL Y CALLE CREPÚSCULO, CALLE COMETA CALLE COMETA SOLAR CONSTELACIÓN, HUCAMPO, TUNA	-99.01207143	19.3388755
1918	DIF200401822470	Ciudad de México	Iztapalapa	Iztapalapa	CALLE EXPLORADORES DE ZARAGOZA AVENIDA REPÚBLICA DEL SUR CALLE ESCUADRÓN TRUJANO COLONIA EJÉRCITO DE ORIENTE ZONA PEÑÓN, 09239 IZTAPALAPA, IZTAPALAPA CIUDAD DE MÉXICO ENTRE AVENIDA REPÚBLICA FEDERAL DEL SUR Y AVENIDA FUERTE DE L	-99.02383413	19.36653293



#	FOLIO	ESTADO	MUNICIPIO	LOCALIDAD	DIRECCION	LONGITUD	LATITUD
1919	DIF200401822475	Ciudad de México	Iztapalapa	Iztapalapa	AVENIDA TLÁHUAC COLONIA LOMAS ESTRELLA, 09890 IZTAPALAPA, IZTAPALAPA CIUDAD DE MÉXICO ENTRE AVENIDA 11 Y CALLE TÉCNICOS Y MANUALES, CALLE CINE MEXICANO UNIDAD HABITACIONAL TULYEHUALCO COLONIA LOMAS ESTRELLA 2DA SECCIÓN, CP. 098	-99.08591695	19.31903746
1920	DIF200401822478	Ciudad de México	Iztapalapa	Iztapalapa	CALLE AÑO DE JUÁREZ AVENIDA 5 DE MAYO, FRANCISCO VILLA, R CORONA, PINO, SAUCE, PIRULES, GUADALUPE, P. MORENO, 3RA, 5TA, 6TA CERRADA BENITO JUÁREZ, PRIVADA IGNACIO ZARAGOZA, BENITO JUÁREZ COLONIA SANTIAGO ACAHUALTEPEC, 09600 IZTAPA	-99.00102132	19.35212756
1921	DIF200401824420	Ciudad de México	Iztapalapa	Iztapalapa	CALLE ELOY CAVAZOS CALLE JOSÉ LÓPEZ PORTILLO CALLE ARMILLITA CALLE CARRIL COLONIA SAN MIGUEL TEOTONGO SECCIÓN GUADALUPE, 09630 IZTAPALAPA, IZTAPALAPA CIUDAD DE MÉXICO ENTRE CALLE MANOLO MARTÍNEZ Y CALLE 1RO DE MAYO, CALLE JOSELI	-98.98608763	19.34385788
1922	DIF200401826587	Ciudad de México	Iztapalapa	Iztapalapa	CALLE PEDRO ACEVES CALLE FEDERICO GÓNZALEZ CALLE MARIEL GONDORA CALLE COLIMA CALLE CULIACÁN COLONIA SANTA MARTHA ACATITLA, 09510 IZTAPALAPA, IZTAPALAPA CIUDAD DE MÉXICO ENTRE AVENIDA CIRCUNVALACIÓN Y CALLE QUERÉTARO, CALLE JUAN CALLE 71 COLONIA SANTA CRUZ MEYEHUALCO, 09290 IZTAPALAPA, IZTAPALAPA CIUDAD DE MÉXICO ENTRE AVENIDA 10 Y AVENIDA SAMUEL GOMPERS, CALLE 71 ENTRE AVENIDA 10 AVENIDA SAMUEL GOMPERS, COLONIA SANTA CRUZ MEYEHUALCO, CÓDIGO POSTAL 0	-99.01969612	19.3620408
1923	DIF200401826588	Ciudad de México	Iztapalapa	Iztapalapa	CALLE FEDERICO GÓNZALEZ COLONIA SANTA MARTHA ACATITLA, 09510 IZTAPALAPA, IZTAPALAPA CIUDAD DE MÉXICO ENTRE AVENIDA REPÚBLICA FEDERAL DEL SUR Y CALLE COLIMA, CALLE FEDERICO GÓNZLAEZ ENTRE AVENIDA REPÚBLICA FEDERAL DEL SUR Y CA	-99.04735683	19.34974036
1924	DIF200401826593	Ciudad de México	Iztapalapa	Iztapalapa	AVENIDA GENARO ESTRADA COLONIA SANTA CRUZ MEYEHUALCO, 09290 IZTAPALAPA, IZTAPALAPA CIUDAD DE MÉXICO ENTRE AVENIDA SAMUEL GOMPERS Y CALZADA ERMITA IZTAPALAPA, AVENIDA GENARO ESTRADA ENTRE AVENIDA SAMUEL GOMPERS CALZADA ERMITA	-99.01746844	19.36532702
1925	DIF200401826596	Ciudad de México	Iztapalapa	Iztapalapa	AVENIDA GENARO ESTRADA COLONIA SANTA CRUZ MEYEHUALCO, 09290 IZTAPALAPA, IZTAPALAPA CIUDAD DE MÉXICO ENTRE AVENIDA SAMUEL GOMPERS Y CALZADA ERMITA IZTAPALAPA, AVENIDA GENARO ESTRADA ENTRE AVENIDA SAMUEL GOMPERS CALZADA ERMITA	-99.04933917	19.34685375
1926	DIF200401822483	Ciudad de México	Iztapalapa	Iztapalapa	CALLE AMEZQUITE MANZANAS, ALTRAMUZ, AMALPICA, BARRANCA, CEBOLLANA, PROLONGACIÓN JAVIER MINA, CALLE MAFafa COLONIA LOMAS EL MANTO, 09830 IZTAPALAPA, IZTAPALAPA CIUDAD DE MÉXICO ENTRE CAMINO REAL A SAN LORENZO Y CALLE MANZANAS, CA	-99.08535329	19.35142514



#	FOLIO	ESTADO	MUNICIPIO	LOCALIDAD	DIRECCION	LONGITUD	LATITUD
1927	DIF200401822489	Ciudad de México	Iztapalapa	Iztapalapa	AVENIDA INSURGENTES CALLE LUCIO BLANCO PUEBLO SANTA CRUZ MEYEHUALCO, 09700 IZTAPALAPA, IZTAPALAPA CIUDAD DE MÉXICO ENTRE CALZADA DEL VERGEL Y CALLE IGNACIO MANUEL ALTAMIRANO, CALLE GALEANA AVENIDA INSURGENTES CALLE LUCIO BLANCO	-99.05003437	19.34047336
1928	DIF200401822491	Ciudad de México	Iztapalapa	Iztapalapa	CALLE FRANCISCO VILLA LÁZARO CÁRDENAS, CUARTA 21 DE MARZO, LIRIO, DEL MAZO, 21 DE MARZO, RICARDO FLORES MAGÓN COLONIA SAN MIGUEL TEOTONGO SECCIÓN TORRES, 09630 IZTAPALAPA, IZTAPALAPA CIUDAD DE MÉXICO ENTRE AVENIDA PRINCIPAL AGUS	-98.99175813	19.35282425
1929	DIF200401822717	Ciudad de México	Iztapalapa	Iztapalapa	CALLE CARRIL CALLE 3, CALLE 2, ESTRELLA, NAUTLA COLONIA SAN JUAN XALPA, 09850 IZTAPALAPA, IZTAPALAPA CIUDAD DE MÉXICO ENTRE CALLE ALMENDROS Y CALLE 3 DE MAYO, CALLE ESTRELLA CALLE CARRIL CALLE 3, CALLE 2, ESTRELLA, NAUTLA, COLO	-99.08432565	19.33822207
1930	DIF200401824423	Ciudad de México	Iztapalapa	Iztapalapa	CALLE HUECAMPOOL AMAPOLA PRIVADA NISPERO, AMAPOLA, MEZQUITE COLONIA LOMAS DE LA ESTANCIA, 09640 IZTAPALAPA, IZTAPALAPA CIUDAD DE MÉXICO ENTRE CALLE CIELO Y CALLE ESPACIAL, CALLE LUNA CALLE HUECAMPOOL AMAPOLA PRIVADA NISPERO, AM	-99.0080643	19.33376309
1931	DIF200401824430	Ciudad de México	Iztapalapa	Iztapalapa	CALLE JACARANDA CALLE RETAMA CALLE COLORÍN CALLE ABEDUL CALLE PAROTAS CALLE CAOBA CALLE CEDRO COLONIA SANTIAGO ACAHUALTEPEC 2A. AMPLIACIÓN, 09609 IZTAPALAPA, IZTAPALAPA CIUDAD DE MÉXICO ENTRE CALLE PAROTAS Y CALLE CARLOS HANK GO	-99.0076145	19.34455711
1932	DIF200401824434	Ciudad de México	Iztapalapa	Iztapalapa	CALLE NUEVO LEÓN CALLE MEMBRILLO CALLE HERMENEGILDO GALEANA CALLE 5 DE MAYO CERRADA ITURBIDE COLONIA IZTLAHUACÁN, 09690 IZTAPALAPA, IZTAPALAPA CIUDAD DE MÉXICO ENTRE CALLE SAN ANTONIO Y CALLE VENUSTIANO CARRANZA, CALLE NUEVO	-98.99861043	19.34028657
1933	DIF200401824436	Ciudad de México	Iztapalapa	Iztapalapa	CALLE TLAHUITA CALLE TLAGOTLALPA CALLE OAXACA CALLE FRESNO CALLE OYAMEL CALLE MAGUEY CALLE LAUREL CALLE EUCALIPTOS CALLE HENEQUÉN COLONIA IZTLAHUACÁN, 09690 IZTAPALAPA, IZTAPALAPA CIUDAD DE MÉXICO ENTRE CALLE TLACUITLAPA Y CALLE	-99.00040507	19.3445196
1934	DIF200401824437	Ciudad de México	Iztapalapa	Iztapalapa	CALLE ARTURO DE CÓRDOBA CALLE JOAQUIN DE PARDAVÉ CALLE LUCÍA MÉNDEZ CALLE FEDERICO VILLA CALLE ENRIQUE RAMBAL CALLE CUCO SÁNCHEZ COLONIA AMPLIACIÓN EMILIANO ZAPATA, 09638 IZTAPALAPA, IZTAPALAPA CIUDAD DE MÉXICO ENTRE CALLE PEDRO	-98.97904099	19.33902996



#	FOLIO	ESTADO	MUNICIPIO	LOCALIDAD	DIRECCION	LONGITUD	LATITUD
1935	DIF200401824441	Ciudad de México	Iztapalapa	Iztapalapa	CALLE JACARANDAS CALLE CLAVEL CALLE ORQUÍDEA COLONIA SAN MIGUEL TEOTONGO SECCIÓN GUADALUPE, 09630 IZTAPALAPA, IZTAPALAPA CIUDAD DE MÉXICO ENTRE CALLE MARIANO ESCOBEDO Y CALLE JILGUERO, CALLE CARRIL CALLE JACARANDAS CALLE CLAVEL	-98.98439042	19.33820514
1936	DIF200401824442	Ciudad de México	Iztapalapa	Iztapalapa	AVENIDA REVOLUCIÓN CALLE 20 DE NOVIEMBRE CALLE ASTER COLONIA IZTLAHUACÁN, 09690 IZTAPALAPA, IZTAPALAPA CIUDAD DE MÉXICO ENTRE CALLE SÁBILA Y CALLE ZAPOTITOS, AVENIDA REVOLUCIÓN AVENIDA REVOLUCIÓN CALLE 20 DE NOVIEMBRE CALLE AST	-98.99685453	19.3430437
1937	DIF200401824444	Ciudad de México	Iztapalapa	Iztapalapa	CALLE ORQUIDEA CALLE TLAXCALA CERRADA VIOLETA CALLE FRESNO CALLE PEDRO ARMENDÁRIZ COLONIA SAN MIGUEL TEOTONGO SECCIÓN GUADALUPE, 09630 IZTAPALAPA, IZTAPALAPA CIUDAD DE MÉXICO ENTRE CALLE JACARANDAS Y CALLE FERNANDO SOLER, CALLE	-98.98260454	19.34041857
1938	DIF200401826611	Ciudad de México	Iztapalapa	Iztapalapa	AVENIDA PUENTE RAMÍREZ COLONIA PARAJE SAN JUAN CERRO, 09858 IZTAPALAPA, IZTAPALAPA CIUDAD DE MÉXICO ENTRE CALLE GENERAL MANUEL SOSA Y AVENIDA CANAL DE GARAY, AVENIDA PUENTE RAMÍREZ ENTRE CALLE GENERAL MANUEL SOSA Y AVENIDA CA	-99.06793367	19.33894522
1939	DIF200401826615	Ciudad de México	Iztapalapa	Iztapalapa	CALLE RÍO PERITAS COLONIA PRESIDENTES DE MÉXICO, 09740 IZTAPALAPA, IZTAPALAPA CIUDAD DE MÉXICO ENTRE CALLE RÍO NAZAS Y CALLE RÍO NILO, CALLE RÍO PERITAS ENTRE CALLE RÍO NAZAS Y CALLE RÍO NILO COLONIA PRESIDENTES DE MÉXICO, CP	-99.06390856	19.32667526
1940	DIF200401826779	Ciudad de México	Iztapalapa	Iztapalapa	AVENIDA POZOS COLONIA BUENAVISTA, 09700 IZTAPALAPA, IZTAPALAPA CIUDAD DE MÉXICO ENTRE CALLE VILLA PROLPOZOS Y CALLE VIOLETA, AVENIDA POZOS ENTRE VILLA PROLPOZOS VIOLETA, COLONIA BUENAVISTA, CÓDIGO POSTAL 09700, IZTAPALAPA, CI	-99.03479602	19.33035564
1941	DIF200401822720	Ciudad de México	Iztapalapa	Iztapalapa	CALLE JACARANDAS COLONIA EL VERGEL, 09880 IZTAPALAPA, IZTAPALAPA CIUDAD DE MÉXICO ENTRE CALLE SEGUNDA JACARANDAS Y CALLE ESPERANZA, CALLE PERICO CALLE MORELOS ENTRE AVENIDA CANAL DE GARAY Y CALLE JACARANDAS AVENIDA 11, COLONIA	-99.08128543	19.3169851
1942	DIF200401822725	Ciudad de México	Iztapalapa	Iztapalapa	CALLE CINE MEXICANO COLONIA LOMAS ESTRELLA, 09890 IZTAPALAPA, IZTAPALAPA CIUDAD DE MÉXICO ENTRE AVENIDA 11 Y PRIVADA DE AVENIDA 11, CALLE TÉCNICOS Y MANUALES UNIDAD HABITACIONAL BENITO JUÁREZ COLONIA LOMAS ESTRELLA 2DA SECCIÓN,	-99.0867997	19.31601457



#	FOLIO	ESTADO	MUNICIPIO	LOCALIDAD	DIRECCION	LONGITUD	LATITUD
1943	DIF200401822728	Ciudad de México	Iztapalapa	Iztapalapa	CALLE MADRIEJOS COLONIA SAN JUAN XALPA, 09850 IZTAPALAPA, IZTAPALAPA CIUDAD DE MÉXICO ENTRE CALLE CANETES Y CALLE CARRIL, CALLE MANZANARES UNIDAD HABITACIONAL INFONAVIT SAN FRANCISCO COLONIA SAN JUAN XALPA I CP. 09850 IZTAPALAP	-99.08142862	19.33973216
1944	DIF200401822734	Ciudad de México	Iztapalapa	Iztapalapa	CALLE NAUTLA PREDIO NAULA, CALLE ALMENDROS COLONIA SAN JUAN XALPA, 09850 IZTAPALAPA, IZTAPALAPA CIUDAD DE MÉXICO ENTRE CALLE ALMENDROS Y CALLE BELLAVISTA, CALLE NARANJO CALLE NAUTLA PREDIO NAULA, CALLE ALMENDROS, COLONIA SAN JU	-99.08427897	19.33443263
1945	DIF200401822738	Ciudad de México	Iztapalapa	Iztapalapa	CALLE TUGTENNO CALLE CHOCOLÍN COLONIA PARAJE SAN JUAN, 09830 IZTAPALAPA, IZTAPALAPA CIUDAD DE MÉXICO ENTRE AVENIDA PANTEÓN Y AVENIDA SAN LORENZO, CALLE GERMANIO AVENIDA PUENTE RAMÍREZ ENTRE AVENIDA DEL ROSAL Y AVENIDA SAN LOREN	-99.07388594	19.34286975
1946	DIF200401822740	Ciudad de México	Iztapalapa	Iztapalapa	CALLE CANAL DE SUEZ COLONIA CARLOS HANK GONZALEZ, 09700 IZTAPALAPA, IZTAPALAPA CIUDAD DE MÉXICO ENTRE CALLE URSULO GALVÁN Y CALLE PLAN DE AYALA, CALLE VICENTE GUERRRERO CALLE CANAL DE SUEZ	-99.04859487	19.33178308
1947	DIF200401824453	Ciudad de México	Iztapalapa	Iztapalapa	CALLE NOCHEBUENA AVENIDA 5 DE MAYO, JAZMÍN, 4 CIENEGAS, LLUVIA DE ORO, CANAL DE GARAY COLONIA LOS ÁNGELES APANOAYA, 09710 IZTAPALAPA, IZTAPALAPA CIUDAD DE MÉXICO ENTRE CALLE CENTAURO DEL NORTE Y AVENIDA CANAL DE GARAY, CALLE LIR	-99.06085527	19.34137759
1948	DIF200401824458	Ciudad de México	Iztapalapa	Iztapalapa	CALLE DALIA ESPUELA, JOSÉ ANTONIO VALENZUELA, AVENIDA DEL ROSAL COLONIA LOS ÁNGELES, 09830 IZTAPALAPA, IZTAPALAPA CIUDAD DE MÉXICO ENTRE CALLE MARGARITA Y CALLE MARCOS NEGRETE, CALLE CRISANTEMO CALLE DALIA ESPUELA, JOSÉ ANTONIO	-99.0703219	19.34628926
1949	DIF200401824467	Ciudad de México	Iztapalapa	Iztapalapa	CALLE FUNDICIÓN SEGUNDA FUNDICIÓN, RUEDA DEL PASTOR, PRIVADA 1 DE MAYO COLONIA LOS ÁNGELES, 09830 IZTAPALAPA, IZTAPALAPA CIUDAD DE MÉXICO ENTRE CALZADA ERMITA IZTAPALAPA Y AVENIDA SAN LORENZO, CAMINO REAL A SAN LORENZO CALLE FU	-99.07801595	19.3502959
1950	DIF200401825560	Ciudad de México	Iztapalapa	Iztapalapa	AVENIDA IGNACIO ALDAMA COLONIA SAN LORENZO, 09900 IZTAPALAPA, IZTAPALAPA CIUDAD DE MÉXICO ENTRE CALLE JARDÍN DE AZALEAS Y CALLE SAN ANTONIO, AVENIDA IGNACIO ALDAMA ENTRE CALLE JARDÍN DE AZALEAS Y CALLE SAN ANTONIO COLONIA SAN	-99.07088596	19.30205566



#	FOLIO	ESTADO	MUNICIPIO	LOCALIDAD	DIRECCION	LONGITUD	LATITUD
1951	DIF200401825561	Ciudad de México	Iztapalapa	Iztapalapa	CALLE JACOBO WATT COLONIA EL MIRADOR, 09800 IZTAPALAPA, IZTAPALAPA CIUDAD DE MÉXICO ENTRE CERRADA ENRIQUE J GIFFARO Y CALLE JACOBO WATT, JACOBO WATT ENTRE ENRIQUE J GIFFARO JACOBO WATT, COLONIA EL MIRADOR, CÓDIGO POSTAL 09800	-99.09826288	19.33403788
1952	DIF200401825562	Ciudad de México	Iztapalapa	Iztapalapa	AVENIDA IGNACIO ALDAMA COLONIA JARDINES DE SAN LORENZO TEZONCO, 09940 IZTAPALAPA, IZTAPALAPA CIUDAD DE MÉXICO ENTRE CALLE JARDÍN HORTENSIAS Y CALLE JARDÍN DIAGONAL OLIVOS, AVENIDA IGNACIO ALDAMA ENTRE CALLE JARDÍN HORTENSIAS	-99.07325353	19.29481615
1953	DIF200401825563	Ciudad de México	Iztapalapa	Iztapalapa	CALLE VICENTE GUERRERO COLONIA ESTRELLA CULHUACÁN, 09800 IZTAPALAPA, IZTAPALAPA CIUDAD DE MÉXICO ENTRE CALLE SAMUEL F. B. MORSE Y CALLE JACOBO WATT, VICENTE GUERRERO ENTRE SAMUEL F. B. MORSE JACOBO WATT, COLONIA ESTRELLA CULH	-99.1078583	19.33351258
1954	DIF200401825568	Ciudad de México	Iztapalapa	Iztapalapa	CALLE VICENTE GUERRERO COLONIA ESTRELLA CULHUACÁN, 09800 IZTAPALAPA, IZTAPALAPA CIUDAD DE MÉXICO ENTRE CALLE JACOBO WATT Y CALLE AGUSTÍN DE ITURBIDE, VICENTE GUERRERO ENTRE JACOBO WATT AGUSTÍN DE ITURBIDE, COLONIA ESTRELLA CU	-99.10781329	19.33619216
1955	DIF200401825569	Ciudad de México	Iztapalapa	Iztapalapa	CALLE BENITO JUÁREZ COLONIA SAN ANTONIO CULHUACÁN, 09800 IZTAPALAPA, IZTAPALAPA CIUDAD DE MÉXICO ENTRE AVENIDA CANAL NACIONAL Y AVENIDA TAXQUEÑA, BENITO JUÁREZ ENTRE AVENIDA CANAL NACIONAL AVENIDA TAXQUEÑA, COLONIA SAN ANTONI	-99.11108302	19.33654779
1956	DIF200401826792	Ciudad de México	Iztapalapa	Iztapalapa	CALLE CAMINO REAL NUEVO LEÓN COLONIA BUENAVISTA, 09700 IZTAPALAPA, IZTAPALAPA CIUDAD DE MÉXICO ENTRE CALLE PRIMERA SONORA Y AVENIDA DE LAS TORRES, CAMINO REAL NUEVO LEÓN ENTRE PRIMERA SONORA, AVENIDA DE LAS TORRES, COLONIA BU	-99.03120279	19.32811799
1957	DIF200401830444	Ciudad de México	Iztapalapa	Iztapalapa	CALLE 25 UNIDAD HABITACIONAL SANTA CRUZ MEYEHUALCO, 09290 IZTAPALAPA, IZTAPALAPA CIUDAD DE MÉXICO ENTRE AVENIDA 2 Y AVENIDA 4, CALLE 31 CALLE 25 ENTRE AVENIDA 2 AVENIDA 4 Y CALLE 31, COLONIA UNIDAD HABITACIONAL SANTA CRUZ MEYEH	-99.03797413	19.34567043
1958	DIF200401819652	Ciudad de México	Iztapalapa	Iztapalapa	CALZADA BENITO JUÁREZ COLONIA CONSEJO AGRARISTA MEXICANO, 09760 IZTAPALAPA, IZTAPALAPA CIUDAD DE MÉXICO ENTRE AVENIDA JOSÉ LÓPEZ PORTILLO Y CALLE PALMILLAS, CALLE DEL SOL CALZADA BENITO JUÁREZ	-99.05305051	19.32670785



#	FOLIO	ESTADO	MUNICIPIO	LOCALIDAD	DIRECCION	LONGITUD	LATITUD
1959	DIF200401819664	Ciudad de México	Iztapalapa	Iztapalapa	CALLE REFORMA ECONÓMICA COLONIA REFORMA POLÍTICA, 09730 IZTAPALAPA, IZTAPALAPA CIUDAD DE MÉXICO ENTRE EJE VIAL 8 SUR CALZADA ERMITA IZTAPALAPA Y AVENIDA REFORMA POLÍTICA, CALLE REFORMA ECONÓMICA ENTRE EJE VIAL 8 SUR CALZADA E	-99.03249005	19.3430998
1960	DIF200401819668	Ciudad de México	Iztapalapa	Iztapalapa	CALLE EUGENIO JIRÓN AVENIDA PUENTE RAMÍREZ AVENIDA SAN LORENZO, FELIPE MONTERO, RAFAEL SIERRA, JOSÉ MARÍA V, FELIPE MONTERO COLONIA AMPLIACIÓN PARAJE SAN JUAN, 09839 IZTAPALAPA, IZTAPALAPA CIUDAD DE MÉXICO ENTRE AVENIDA DEL ROSA	-99.07379058	19.3425773
1961	DIF200401819676	Ciudad de México	Iztapalapa	Iztapalapa	CALLE APOZOL MOYOHUA NAUTLA, NOCHISTÁN, MOMAX, SATÉLITE, COMETA, LUCERO COLONIA EL RODEO, 09860 IZTAPALAPA, IZTAPALAPA CIUDAD DE MÉXICO ENTRE CALLE ESTRELLA Y AVENIDA CANAL DE GARAY, CALLE APOZOL MOYOHUA NAUTLA, NOCHISTÁN, MO	-99.06801249	19.33348672
1962	DIF200401819678	Ciudad de México	Iztapalapa	Iztapalapa	AVENIDA MANUEL GONZÁLEZ PEDRO FLORES AV. TERRAPLAN FERROCARRIL SAN RAFAEL ALBINO ARANDA, FRANCISCO PRADO, BRUNO ORTIZ COLONIA LA ERA, 09720 IZTAPALAPA, IZTAPALAPA CIUDAD DE MÉXICO ENTRE CALLE CORONEL LUCIO BLANCO Y AVENIDA INSUR	-99.05491053	19.33717632
1963	DIF200401822751	Ciudad de México	Iztapalapa	Iztapalapa	CALLE AGUSTÍN MELGAR 3RA CERRADA AGUSTÍN MELGAR CALLE HONORATO LEAL COLONIA LAS PEÑAS, 09750 IZTAPALAPA, IZTAPALAPA CIUDAD DE MÉXICO ENTRE AVENIDA INSURGENTES Y CALLE PLAN DE AYALA, CALLE AGUSTÍN MELGAR 3RA CERRADA AGUSTÍN ME	-99.0507199	19.33613499
1964	DIF200401822759	Ciudad de México	Iztapalapa	Iztapalapa	AVENIDA INSURGENTES CALLE VILLA CASTIN CALLE VILLA CID CALLE VILLA DE CANES CALLE VILLA DIEZMA CALLE VILLA 2 COLONIA DESARROLLO URBANO QUETZALCOATL, 09700 IZTAPALAPA, IZTAPALAPA CIUDAD DE MÉXICO ENTRE AVENIDA MANUEL CAÑAS Y AVEN	-99.03838669	19.33511966
1965	DIF200401824472	Ciudad de México	Iztapalapa	Iztapalapa	CALLE TEZOZÓMOC CANAL HOUSTON COLONIA CONSEJO AGRARISTA MEXICANO, 09760 IZTAPALAPA, IZTAPALAPA CIUDAD DE MÉXICO ENTRE CALLE TEZOZÓMOC Y AVENIDA VILLA FLOR, AVENIDA BENITO JUÁREZ CALLE TEZOZÓMOC CANAL HOUSTON	-99.05251533	19.32794564
1966	DIF200401824477	Ciudad de México	Iztapalapa	Iztapalapa	CALLE TULIPÁN COLONIA PRESIDENTES DE MÉXICO, 09740 IZTAPALAPA, IZTAPALAPA CIUDAD DE MÉXICO ENTRE AVENIDA 5 DE MAYO Y CALLE ROCÍO, CERRADA ENRIQUETA CAMARILLO CALLE TULIPÁN	-99.05564247	19.34065633



#	FOLIO	ESTADO	MUNICIPIO	LOCALIDAD	DIRECCION	LONGITUD	LATITUD
1967	DIF200401824482	Ciudad de México	Iztapalapa	Iztapalapa	CALLE OLIVO COLONIA PRESIDENTES DE MÉXICO, 09740 IZTAPALAPA, IZTAPALAPA CIUDAD DE MÉXICO ENTRE AVENIDA 2 Y CALLE ALCANFOR, CALLE JESÚS GARIBAY CALLE OLIVO	-99.06235389	19.3234002
1968	DIF200401824485	Ciudad de México	Iztapalapa	Iztapalapa	PROLONGACION JAVIER MINA COLONIA EL MANTO, 09830 IZTAPALAPA, IZTAPALAPA CIUDAD DE MÉXICO ENTRE EJE VIAL 8 SUR CALZADA ERMITA IZTAPALAPA Y CALLE FUNDICIÓN, CALLE CIRCONIO PROLONGACION JAVIER MINA ENTRE EJE VIAL 8 SUR CALZADA ERM	-99.07954289	19.35146681
1969	DIF200401824490	Ciudad de México	Iztapalapa	Iztapalapa	AVENIDA SAN LORENZO COLONIA PARAJE SAN JUAN, 09830 IZTAPALAPA, IZTAPALAPA CIUDAD DE MÉXICO ENTRE CALLE PUENTE RÁMIREZ Y CALLE TRINIDAD GUERRERO, AVENIDA DEL ROSAL AVENIDA SAN LORENZO ENTRE CALLE PUENTE RÁMIREZ Y CALLE TRINIDAD	-99.07397178	19.34234334
1970	DIF200401824494	Ciudad de México	Iztapalapa	Iztapalapa	CALLE LUIS BOHADO CALLE AZALEA CALLE AMAPOLA CALLE BUGAMBILIA CALLE SANTA CRUZ AVENIDA SAN LORENZO CALLE CLAVELINA CALLE CAMPÁNULA CALLE CAMELIA CALLE CRISANTEMA CALLE SANTA CRUZ COLONIA LOS ÁNGELES, 09830 IZTAPALAPA, IZTAPALAPA C	-99.07472155	19.34826263
1971	DIF200401826819	Ciudad de México	Iztapalapa	Iztapalapa	CALLE MANZANILLO COLONIA SAN SEBASTIÁN TECOLOXTITLA, 09520 IZTAPALAPA, IZTAPALAPA CIUDAD DE MÉXICO ENTRE CALLE SAN PABLO Y AVENIDA CIRCUNVALACION, CALLE MANZANILLO ENTRE CALLE SAN PABLO Y AVENIDA CIRCUNVALACION COLONIA SAN SE	-99.02066136	19.35926335
1972	DIF200401819709	Ciudad de México	Iztapalapa	Iztapalapa	CALLE BELLAVISTA SATÉLITE, SBAEL COLONIA CASA BLANCA, 09860 IZTAPALAPA, IZTAPALAPA CIUDAD DE MÉXICO ENTRE CALLE COMPOSTELA Y CALLE NAUTLA, AVENIDA CANAL DE GARAY CALLE BELLAVISTA SATÉLITE, SBAEL	-99.06819086	19.33101833
1973	DIF200401819711	Ciudad de México	Iztapalapa	Iztapalapa	CALLE ESPUELA GARDENIA GLADIOLA, JACARANDA, TRINIDAD GUERRERO, MAGNOLIA, MARGARITA COLONIA LOS ÁNGELES, 09830 IZTAPALAPA, IZTAPALAPA CIUDAD DE MÉXICO ENTRE EJE VIAL 8 SUR Y CALLE MARCOS NEGRETE, CALLE CRISANTEMA CALLE ESPUELA	-99.07038627	19.34650522
1974	DIF200401819734	Ciudad de México	Iztapalapa	Iztapalapa	CALLE BILBAO AVENIDA SAN LORENZO SEGUNDA CANAL DE GARAY COLONIA SAN JUAN ESTRELLA, 09868 IZTAPALAPA, IZTAPALAPA CIUDAD DE MÉXICO ENTRE CALLE SABADEL Y CALLE BILBAO, AVENIDA CANAL DE GARAY CALLE BILBAO, AVENIDA SAN LORENZO, SEGU	-99.07177554	19.32824653
1975	DIF200401822783	Ciudad de México	Coyoacán	Coyoacán	CERRADA ZACATIANGUIS COLONIA PEDREGAL DE SANTO DOMINGO, 04369 COYOACÁN, COYOACÁN CIUDAD DE MÉXICO ENTRE CALLE TESNENE Y CALLE ACATEMPA, CALLE TOLTECAS CERRADA ZACATIANGUIS ESQUINA TESNENE	-99.16447762	19.32280563



#	FOLIO	ESTADO	MUNICIPIO	LOCALIDAD	DIRECCION	LONGITUD	LATITUD
1976	DIF200401822785	Ciudad de México	Coyoacán	Coyoacán	CALLE TESTENE O TOSNENE COLONIA PEDREGAL DE SANTO DOMINGO, 04369 COYOACÁN, COYOACÁN CIUDAD DE MÉXICO ENTRE CERRADA ZACATIANGUIS Y CALLE ACATEMPA, CALLE TOLTECAS CALLE TESNENE O TOSNENE ENTRE CERRADA ZACATIANGUIS Y ACATEMPA	-99.16509095	19.32281576
1977	DIF200401822787	Ciudad de México	Coyoacán	Coyoacán	CALLE TOLTECAS COLONIA PEDREGAL DE SANTO DOMINGO, 04369 COYOACÁN, COYOACÁN CIUDAD DE MÉXICO ENTRE CALLE ACATEMPA Y CALLE XOCHIAPAN, CALLE ZAPOTECAS CALLE TOLTECAS ENTRE ACATEMPA Y XOCHIAPAN	-99.16321161	19.3227702
1978	DIF200401822794	Ciudad de México	Coyoacán	Coyoacán	CALLE AMEZQUITE COLONIA PEDREGAL DE SANTO DOMINGO, 04369 COYOACÁN, COYOACÁN CIUDAD DE MÉXICO ENTRE CALLE ESCUINAPA Y CALLE COYAMEL, CALLE AMATL CALLE AMEZQUITE ENTRE ESCUINAPA Y COYAMEL	-99.16568151	19.33219831
1979	DIF200401822798	Ciudad de México	Coyoacán	Coyoacán	CALLE AMATL COLONIA PEDREGAL DE SANTO DOMINGO, 04369 COYOACÁN, COYOACÁN CIUDAD DE MÉXICO ENTRE CALLE ESCUINAPA Y CALLE COYAMEL, CALLE PASCLE CALLE AMATL ENTRE ESCUINAPA Y COYAMEL	-99.16501522	19.33211184
1980	DIF200401822799	Ciudad de México	Coyoacán	Coyoacán	CALLE PASCLE COLONIA PEDREGAL DE SANTO DOMINGO, 04369 COYOACÁN, COYOACÁN CIUDAD DE MÉXICO ENTRE CALLE ESCUINAPA Y CALLE COYAMEL, CALLE AHUEJOTE CALLE PASCLE ENTRE ESCUINAPA Y COYAMEL	-99.1644479	19.33176152
1981	DIF200401824497	Ciudad de México	Iztapalapa	Iztapalapa	EJE VIAL 8 SUR CALZADA ERMITA IZTAPALAPA COLONIA LOS ÁNGELES, 09830 IZTAPALAPA, IZTAPALAPA CIUDAD DE MÉXICO ENTRE AVENIDA CANAL DE GARAY Y CALLE MARGARITA, AVENIDA DEL ROSAL EJE VIAL 8 SUR CALZADA ERMITA IZTAPALAPA ENTRE AVENID	-99.06576751	19.34546106
1982	DIF200401826312	Ciudad de México	Iztapalapa	Iztapalapa	CALLE ORIENTE 160 AVENIDA UNIDAD MODELO COLONIA UNIDAD MODELO, 09089 IZTAPALAPA, IZTAPALAPA CIUDAD DE MÉXICO ENTRE PROLONGACION EMILIANO ZAPATA Y CALZADA DE LA VIGA, ORIENTE 160 AVENIDA UNIDAD MODELO, ENTRE PROLONGACIÓN EMILI	-99.12508346	19.36427937
1983	DIF200401826322	Ciudad de México	Iztapalapa	Iztapalapa	CALLE GENERAL FELIPE ÁNGELES COLONIA FRANCISCO VILLA, 09720 IZTAPALAPA, IZTAPALAPA CIUDAD DE MÉXICO ENTRE CALZADA DEL VERGEL Y AVENIDA CENTAURO DEL NORTE, CALLE GENERAL FELIPE ÁNGELES ENTRE CALZADA DEL VERGEL Y AVENIDA CENTAU	-99.05886234	19.3358793



#	FOLIO	ESTADO	MUNICIPIO	LOCALIDAD	DIRECCION	LONGITUD	LATITUD
1984	DIF200401826326	Ciudad de México	Iztapalapa	Iztapalapa	CALLE RETORNO 407 AVENIDA UNIDAD MODELO EX HACIENDA DE GUADALUPE COLONIA UNIDAD MODELO, 09089 IZTAPALAPA, IZTAPALAPA CIUDAD DE MÉXICO ENTRE CALLE ORIENTE 178 Y AVENIDA RÍO CHURUBUSCO, PROLONGACION EMILIANO ZAPATA RETORNO 407 AV	-99.12701631	19.36083231
1985	DIF200401826327	Ciudad de México	Iztapalapa	Iztapalapa	AVENIDA CUAUHTÉMOC COLONIA SANTIAGO ACAHUALTEPEC, 09600 IZTAPALAPA, IZTAPALAPA CIUDAD DE MÉXICO ENTRE AVENIDA 5 DE MAYO Y AVENIDA EJE 6 SUR DE LAS TORRES, AVENIDA CUAUHTÉMOC ENTRE AVENIDA 5 DE MAYO Y AVENIDA EJE 6 SUR DE LAS	-99.00391351	19.35040617
1986	DIF200401825059	Ciudad de México	Iztapalapa	Iztapalapa	CALLE VILLA VILLA FRANQUEZA VILLA CAMPA VILLA FIGUEROA Y VILLA ELOISA COLONIA DESARROLLO URBANO QUETZALCOATL, 09700 IZTAPALAPA, IZTAPALAPA CIUDAD DE MÉXICO ENTRE AVENIDA MANUEL CAÑAS Y CALLE VILLA CAMPA, CALLE VILLA ELOISA CALLE AVENIDA BENITO JUÁREZ COLONIA PRESIDENTES DE MÉXICO, 09740 IZTAPALAPA, IZTAPALAPA CIUDAD DE MÉXICO ENTRE CALLE JESÚS GARIBAY Y CALLE ARROYO GRANDE, CALLE ARROYO SECO AVENIDA BENITO JUÁREZ	-99.04409763	19.32659737
1987	DIF200401819784	Ciudad de México	Iztapalapa	Iztapalapa	CALLE SOL LÁZARO CÁRDENAS, GIGANTE, VIOLETA, AVENIDA JOSÉ LÓPEZ PORTILLO, OCTAVIO SENTIES, AVENIDA BENITO JUÁREZ COLONIA EL RODEO, 09860 IZTAPALAPA, IZTAPALAPA CIUDAD DE MÉXICO ENTRE CALLE MIGUEL HIDALGO Y AVENIDA DEL ÁRBOL, CAL	-99.05780258	19.32948967
1988	DIF200401819792	Ciudad de México	Iztapalapa	Iztapalapa	CALLE IGNACIO MARIA BARRERA EDUARDO VAZQUEZ Y AV BENITO JUÁREZ COLONIA EL ROSARIO, 09930 IZTAPALAPA, IZTAPALAPA CIUDAD DE MÉXICO ENTRE AVENIDA TLÁHUAC Y CALLE GARDENIA, AVENIDA LA TURBA CALLE IGNACIO MARIA BARRERA EDUARDO VAZQU	-99.05451949	19.32636255
1989	DIF200401820330	Ciudad de México	Iztapalapa	Iztapalapa	CALLE PINTAPAN COLONIA EL MOLINO TEZONCO, 09960 IZTAPALAPA, IZTAPALAPA CIUDAD DE MÉXICO ENTRE CALLE PIRAÑA Y CALLE GUACEPIL, CALLE PINTAPAN ENTRE CALLE PIRAÑA Y CALLE GUACEPIL	-99.06559129	19.30439758
1990	DIF200401820339	Ciudad de México	Iztapalapa	Iztapalapa	CALLE SAN FRANCISCO COLONIA EL SANTUARIO, 09820 IZTAPALAPA, IZTAPALAPA CIUDAD DE MÉXICO ENTRE CALLE SAN MATEO Y CALLE SAN PABLO, CALLE SAN FRANCISCO	-99.09490139	19.35446494
1991	DIF200401822164	Ciudad de México	Iztapalapa	Iztapalapa	CERRADA ZACATIANGUIS COLONIA PEDREGAL DE SANTO DOMINGO, 04369 COYOACÁN, COYOACÁN CIUDAD DE MÉXICO ENTRE CALLE TESNENE Y CALLE TOLTECAS, CALLE ACATEMPA CERRADA ZACATIANGUIS ESQUINA TESNENE	-99.16448298	19.32279804
1992	DIF200401822167	Ciudad de México	Coyoacán	Coyoacán			



#	FOLIO	ESTADO	MUNICIPIO	LOCALIDAD	DIRECCION	LONGITUD	LATITUD
1993	DIF200401822173	Ciudad de México	Iztapalapa	Iztapalapa	AVENIDA RODOLFO USIGLI COLONIA 12 DE DICIEMBRE, 09870 IZTAPALAPA, IZTAPALAPA CIUDAD DE MÉXICO ENTRE CALLE LOS VIVEROS Y AVENIDA CANAL NACIONAL, AVENIDA HERMANOS WRIGHT CALLE CHOCOLIN PROGRESO CDA. HERMANOS WRIGHT Y AV TLÁHUAC	-99.09993515	19.32726697
1994	DIF200401822180	Ciudad de México	Iztapalapa	Iztapalapa	AVENIDA CANAL NACIONAL CALLE MAÍZ CALLE PAJARES CALLE GANADEROS PROLONGACIÓN CULTIVOS PROLONGACION MIESES PROLONGACION TRIGO PRIVADA LEGUMBRES COLONIA VALLE DEL SUR, 09819 IZTAPALAPA, IZTAPALAPA CIUDAD DE MÉXICO ENTRE CALLE GANA	-99.11560905	19.3480224
1995	DIF200401822618	Ciudad de México	Iztapalapa	Iztapalapa	AVENIDA SAN FRANCISCO TLALTENCO COLONIA INSURGENTES, 09750 IZTAPALAPA, IZTAPALAPA CIUDAD DE MÉXICO ENTRE CALLE TEZOMOC Y AVENIDA VILLA FRANQUEZA, CALLE CUITLÁHUAC CUAUHTÉMOC CUITLAHUAC MIXCOATL IZTACCIHUATL, MALINCHE	-99.04867015	19.32551305
1996	DIF200401822620	Ciudad de México	Iztapalapa	Iztapalapa	CALLE JONOTE COBALTO, AZALEA, SEGUNDA CERRADA DE GERMANIO, PROLONGACIÓN CADMIO COLONIA PARAJE SAN JUAN, 09830 IZTAPALAPA, IZTAPALAPA CIUDAD DE MÉXICO ENTRE CALLE GERMANIO Y CALLE CAMELIA, CALLE MAFafa CALLE JONOTE COBALTO, AZAL	-99.08348856	19.34669364
1997	DIF200401822632	Ciudad de México	Iztapalapa	Iztapalapa	CALLE MAURILLO MEJÍA CALLE LUCIO BLANCO 3A CERRADA L. BLANCO CALLE ÚRSULO GALVÁN CALLE MORELOS COLONIA LAS PEÑAS, 09750 IZTAPALAPA, IZTAPALAPA CIUDAD DE MÉXICO ENTRE EJE VIAL 8 SUR CALZADA ERMITA IZTAPALAPA Y AVENIDA INSURGENTES	-99.04605795	19.34008637
1998	DIF200401823135	Ciudad de México	Iztapalapa	Iztapalapa	CALLE ESTADO DE VERACRUZ QUINTA FLORENTINO CASTRO AVENIDA PINOS, MARGARITAS, PIRULES COLONIA BUENAVISTA, 09700 IZTAPALAPA, IZTAPALAPA CIUDAD DE MÉXICO ENTRE CALLE UNIÓN Y CALLE JOSÉ MARÍA MORELOS, CALLE AHUEHUETE CALLE ESTADO D	-99.03033541	19.32461685
1999	DIF200401823137	Ciudad de México	Coyoacán	Coyoacán	CALLE COYAMEL COLONIA PEDREGAL DE SANTO DOMINGO, 04369 COYOACÁN, COYOACÁN CIUDAD DE MÉXICO ENTRE CALLE NAUYACA Y CALLE TOCHTLI, CALLE COCOLERA CALLE COYAMEL ENTRE NAUYACA Y TOCHTLI	-99.16061341	19.33215178
2000	DIF200401823677	Ciudad de México	Tláhuac	Tláhuac	CALLE SEBASTIÁN TREJO 666 MANZANA INTERIOR LT 16 COLONIA LA CONCHITA ZAPOTITLÁN, 13360 TLÁHUAC, TLÁHUAC CIUDAD DE MÉXICO ENTRE CALLE PABLO BANUET Y CALLE AGUSTÍN ROMERO, SE LOCALIZA ENTRE CALLE CALLE PABLO BANUET Y CALLE AGUS	-99.03839994	19.28725568



#	FOLIO	ESTADO	MUNICIPIO	LOCALIDAD	DIRECCION	LONGITUD	LATITUD
2001	DIF200401820348	Ciudad de México	Iztapalapa	Iztapalapa	CALLE LIC. JOSE AGUILAR MAYA ALVARO OBREGÓN GENERAL MANUEL AVILA CAMACHO UNIDAD NACIONAL Y CONDOMINIO 45 COLONIA LA ESPERANZA, 09910 IZTAPALAPA, IZTAPALAPA CIUDAD DE MÉXICO ENTRE AVENIDA JOSE CLEMENTE OROZCO Y AVENIDA CANAL DE G	-99.0778326	19.31120679
2002	DIF200401820354	Ciudad de México	Iztapalapa	Iztapalapa	CALLE SUR 1 RAMÓN TORRES PINO SUAREZ VILLA DEL MAR Y EJIDO BARRIO SAN ANTONIO, 09900 IZTAPALAPA, IZTAPALAPA CIUDAD DE MÉXICO ENTRE CALLE SUR 1 Y AVENIDA TLÁHUAC, AVENIDA IGNACIO ALDAMA CALLE SUR 1 RAMÓN TORRES PINO SUAREZ VILLA CALLE SALVADOR NOVO AVENIDA 2 AVENIDA 1 CALLE ALTAMIRA	-99.07011698	19.306679
2003	DIF200401820360	Ciudad de México	Iztapalapa	Iztapalapa	JACARANDAS SAN ISIDRO FLOR DE AZALEA FLOR DE MAYO Y FLOR DE AZUCENA COLONIA LOMAS DE SAN LORENZO, 09780 IZTAPALAPA, IZTAPALAPA CIUDAD DE MÉXICO ENTRE AVENIDA 3 Y CALLE FLOR CALLE AGUSTÍN MELGAR AVENIDA INSURGENTES COLONIA LAS PEÑAS, 09750 IZTAPALAPA, IZTAPALAPA CIUDAD DE MÉXICO ENTRE AVENIDA INSURGENTES Y PRIVADA DE AGUSTÍN MELGAR, CALLE AGUSTÍN MELGAR AVENIDA INSURGENTES	-99.06301713	19.3203472
2004	DIF200401822649	Ciudad de México	Iztapalapa	Iztapalapa	CALLE ÁNGEL TRIAS GENERAL FELIPE DE LA GARZA GENERAL JUAN ENRIQUEZ COLONIA JUAN ESCUTIA, 09100 IZTAPALAPA, IZTAPALAPA CIUDAD DE MÉXICO ENTRE CALLE LICENCIADO EUSTAQUIO BUELNA Y CALLE MIGUEL LIRA Y ORTEGA, CALLE ANGEL TRIAS CALL	-99.04825522	19.3366999
2005	DIF200401822654	Ciudad de México	Iztapalapa	Iztapalapa	CALLE MARAVILLAS MARGARITAS, SEGUNDA PRVADA PEDREGAL COLONIA TENORIOS, 09680 IZTAPALAPA, IZTAPALAPA CIUDAD DE MÉXICO ENTRE AVENIDA DE LAS MINAS Y CALLE ARANDANO, CALLE LUNA CALLE MARAVILLAS MARGARITAS, SEGUNDA PRVADA PEDREGAL	-99.03293052	19.3877855
2006	DIF200401823156	Ciudad de México	Iztapalapa	Iztapalapa	CALLE PALOMA CERRADA, JACARANDAS, LOMA LINDA COLONIA TENORIOS, 09680 IZTAPALAPA, IZTAPALAPA CIUDAD DE MÉXICO ENTRE CALLE UNIÓN Y AVENIDA JOSÉ MARÍA MORELOS, AVENIDA DE LAS TORRES CALLE PALOMA CERRADA, JACARANDAS, LOMA LINDA	-99.01374527	19.32902035
2007	DIF200401823161	Ciudad de México	Iztapalapa	Iztapalapa	CALLE LUIS DELGADO 551 MANZANA INTERIOR LT 9 COLONIA LA CONCHITA ZAPOTITLÁN, 13360 TLÁHUAC, TLÁHUAC CIUDAD DE MÉXICO ENTRE AVENIDA TLAHUAC Y CALLE AGUSTÍN REZA, SE LOCALIZA ENTRE AVENIDA TLAHUAC Y CALLE AGUSTÍN REZA COMO REFE	-99.03311956	19.32310063
2008	DIF200401823688	Ciudad de México	Tláhuac	Tláhuac		-99.02725067	19.29727474



#	FOLIO	ESTADO	MUNICIPIO	LOCALIDAD	DIRECCION	LONGITUD	LATITUD
2009	DIF200401823695	Ciudad de México	Tláhuac	Tláhuac	CALLE PABLO BANUET 666 MANZANA INTERIOR LT 16-B COLONIA LA CONCHITA ZAPOTITLÁN, 13360 TLÁHUAC, TLÁHUAC CIUDAD DE MÉXICO ENTRE CALLE SEBASTIÁN TREJO Y CALLE EMILIO LAURENT, SE LOCALIZA ENTRE CALLE SEBASTIÁN TREJO Y CALLE EMILIO	-99.03527856	19.28765568
2010	DIF200401823701	Ciudad de México	Tláhuac	Tláhuac	CALLE ADRIANA SUR COLONIA AGRÍCOLA METROPOLITANA, 13280 TLÁHUAC, TLÁHUAC CIUDAD DE MÉXICO ENTRE CALLE JACOBO DE LIEJA Y AVENIDA LA TURBA, SE LOCALIZA ENTRE CALLE JACOBO DE LIEJA Y AVENIDA LA TURBA	-99.05536103	19.29093162
2011	DIF200401824169	Ciudad de México	Iztapalapa	Iztapalapa	CALLE LICENCIADO MANUEL DE LA PEÑA Y PEÑA ADOLFO LÓPEZ MATEOS JOSÉ JOAQUIN HERRERA COLONIA PRESIDENTES DE MÉXICO, 09740 IZTAPALAPA, IZTAPALAPA CIUDAD DE MÉXICO ENTRE AVENIDA JOSÉ LÓPEZ PORTILLO Y CALLE ROQUE GONZÁLEZ GARRA, AVEN	-99.06106455	19.33389563
2012	DIF200401826148	Ciudad de México	Iztapalapa	Iztapalapa	CALLE EMILIO CARRANZA COLONIA SAN ANDRÉS TETEPILCO, 09440 IZTAPALAPA, IZTAPALAPA CIUDAD DE MÉXICO ENTRE CALLE ALFAJAYUCAN Y AVENIDA ANDRÉS MOLINA ENRIQUEZ, EMILIO CARRANZA ENTRE ALFAJAYUCAN ANDRÉS MOLINA ENRIQUEZ, COLONIA SAN	-99.13112526	19.37138146
2013	DIF200401826150	Ciudad de México	Iztapalapa	Iztapalapa	AVENIDA TERRAPLÉN FERROCARRIL SAN RAFAEL COLONIA LA ERA, 09720 IZTAPALAPA, IZTAPALAPA CIUDAD DE MÉXICO ENTRE AVENIDA INSURGENTES Y CALLE LIRIO, AVENIDA TERRAPLÉN FERROCARRIL SAN RAFAEL ENTRE AVENIDA INSURGENTES Y CALLE LIRIO	-99.05740964	19.34052443
2014	DIF200401819873	Ciudad de México	Iztapalapa	Iztapalapa	CALLE VILLA FRANQUEZA COLONIA DESARROLLO URBANO QUETZALCOATL, 09700 IZTAPALAPA, IZTAPALAPA CIUDAD DE MÉXICO ENTRE CALLE VILLA HOZ Y CALLE VILLA IBANEZ, CALLE VILLA FRANQUEZA ENTRE CALLE VILLA HOZ Y CALLE VILLA IBANEZ COLONIA	-99.04857756	19.32690391
2015	DIF200401819879	Ciudad de México	Iztapalapa	Iztapalapa	CALLE JOSÉ MARÍA MORELOS AVENIDA TERRAPLÉN FERROCARRIL SAN RAFAEL COLONIA LA ERA, 09720 IZTAPALAPA, IZTAPALAPA CIUDAD DE MÉXICO ENTRE EJE VIAL 8 SUR Y AVENIDA INSURGENTES, CALLE SOR JUANA INÉS DE LA CRUZ CALLE JOSÉ MARÍA MORELO	-99.05589519	19.34073169
2016	DIF200401819899	Ciudad de México	Iztapalapa	Iztapalapa	CALLE PEDRO FLORES IGNACIO MOLINA, VALENCIA, SANTANDER COLONIA LAS PEÑAS, 09750 IZTAPALAPA, IZTAPALAPA CIUDAD DE MÉXICO ENTRE CALZADA DEL VERGEL Y PROLONGACION JOSÉ MARÍA MORELOS, CALLE ZAPATA CALLE PEDRO FLORES IGNACIO MOLINA,	-99.05018458	19.34031139



#	FOLIO	ESTADO	MUNICIPIO	LOCALIDAD	DIRECCION	LONGITUD	LATITUD
2017	DIF200401820390	Ciudad de México	Iztapalapa	Iztapalapa	CALLE AV DE LAS TORRES RÍO MIXTECO RÍO CONGO RÍO NILO RÍO BELICE RÍO CANDELARIA RÍO DEL ORO RÍO COATZACALCOS RÍO CASAS GRANDES RÍO ESCONDIDO RÍO YAQUI RÍO VERDE RÍO DUERO RÍO BALSAS RÍO TUXPAN RÍO AMECA RÍO AZUL RÍO 2DA PAPALOAPAN	-99.07808382	19.30202589
2018	DIF200401820957	Ciudad de México	Iztapalapa	Iztapalapa	CALLE PARAJE HUALQUILA SIN NOMBRE SAN IGNACIO PROLONGACIÓN ALLENDE ANDAMIO3 DE JULIO Y SIN NOMBRE COLONIA SANTA BÁRBARA, 09000 IZTAPALAPA, IZTAPALAPA CIUDAD DE MÉXICO ENTRE CALLE HUALQUILA Y CALLEJON SAN IGNACIO, CALLE PACHICALC	-99.10005998	19.36564052
2019	DIF200401820960	Ciudad de México	Iztapalapa	Iztapalapa	CIRCUITO PLAZA DEL CARMEN COLONIA DR. ALFONSO ORTIZ TIRADO, 09020 IZTAPALAPA, IZTAPALAPA CIUDAD DE MÉXICO ENTRE EJE VIAL 3 SUR Y AVENIDA RÍO DE LA ANTIGUA, EJE VIAL 5 SUR(ROJO GÓMEZ)	-99.07877173	19.38538697
2020	DIF200401820962	Ciudad de México	Iztapalapa	Iztapalapa	CIRCUITO PLAZA DEL CARMEN COLONIA DR. ALFONSO ORTIZ TIRADO, CALLE 1 RAFAEL QUINTERO 2 RAFAEL QUINTERO, 2 FELIPE ÁNGELES, 1 NARCISO VALDEZ, 2 NARCISO VALDEZ, 2 LUIS MORALES, CAMPAÑO DE ÉBANO, AVENIDA ANTONIO DÍAZ SOTO Y GAMACALLE 1 ENRIQUE ARCE, CALLE 1 FRANCISCO MENA UNIDAD HABITACIONAL UN CALLE PRIMER DE LA PAZ LA PAZ CALLEJÓN DE LA PAZ,6 DE PACHICALCO,OCTAVO, PACHICALCO, PALACIO, 8VO DE	-99.05526914	19.36042777
2021	DIF200401820965	Ciudad de México	Iztapalapa	Iztapalapa	PACHICALCO,OCATVO CALLEJON PALACIO, DECIMO PACHICALCO, DECIMO QUINTO PACHICALCO Y 13 COLONIA LA ASUNCIÓN, 09000 IZTAPALAPA, IZTAP	-99.09435769	19.36264206
2022	DIF200401820968	Ciudad de México	Iztapalapa	Iztapalapa	CALLE 1 ENRIQUE ARCE 1 LEONARDO HDZ. 1 LUIS MENDIETA 2 LUIS MENDIETA 1 CELESTINO GASCA 2 CELESTINO GASCA GALILEO MURILLO 1 ROSENDO SALAZAR 1 DIMAS ESTRADA 2 DIMAS ESTRADA 2 RODOLFO AGUIRRE 2 VICENTE MENDIETA 1 VICENTE MENDIETA COM CALLE MIGUEL ALEMÁN DIVINA COMEDIA, LAS MORADAS, AVENIDA BENITO JUÁREZ, EMILIO PORTES GIL, ÁLVARO OBREGÓN COLONIA ALBARRADA, 09350 IZTAPALAPA, IZTAPALAPA CIUDAD DE MÉXICO ENTRE AVENIDA PLUTARCO ELÍAS CALLES Y CALLE PRESIDENTE PO	-99.05131604	19.35996675
2023	DIF200401820969	Ciudad de México	Iztapalapa	Iztapalapa	CALLE PALACIOS SIN NOMBRE SEGUNDA PRIVADA AZTECASAZTECAS3 ERA CERRADA AZTECAS CUAUHTEMOC, GUADALUPE, CALIFORNIA, CANAL DEL PATO, DEL ROSAL, CALLEJÓN 57, XOMULCO COLONIA SAN PEDRO, 09000 IZTAPALAPA, IZTAPALAPA CIUDAD DE MÉXICO ENT	-99.06687549	19.35820345
2024	DIF200401820970	Ciudad de México	Iztapalapa	Iztapalapa	CALLE 1 AURELIO MENESES 2 AURELIO MENESES, 1 FCO. RIVERA, 1 LUIS ARAIZA, 2 LUIS ARAIZA, 2 CARLOS RINCÓN, 2 ROBERTO RODRÍGUEZ, 2 JOSÉ BARRAGÁN HDZ,, 3 CASIMIRO DEL VALLE, 1 CASIMIRO DEL VALLE COLONIA SANTA CRUZ MEYEHUALCO, 09290 IZ	-99.08592288	19.3655284
2025	DIF200401820972	Ciudad de México	Iztapalapa	Iztapalapa		-99.0502285	19.35282392



#	FOLIO	ESTADO	MUNICIPIO	LOCALIDAD	DIRECCION	LONGITUD	LATITUD
2026	DIF200401820976	Ciudad de México	Iztapalapa	Iztapalapa	CALLE 1 JOSÉ PALACIOS 2 JOSÉ PALACIOS, 1 LEONARDO CHÁVEZ, 2 CRESCENCIO TORRES, 2 CARLOS MANCILLA, 4 CARLOS MANCILLA, CAMPAÑA DEL ÉBANO, 1 JOSÉ VICTORIA, 1 J. MANUEL FLORES, AVENIDA REVOLUCIÓN SOCIAL UNIDAD HABITACIONAL UNIDAD VICE CALLE GUAMUCHIL COLONIA PEDREGAL DE SANTO DOMINGO, 04369	-99.05623014	19.35510252
2027	DIF200401822226	Ciudad de México	Coyoacán	Coyoacán	COYOACÁN, COYOACÁN CIUDAD DE MÉXICO ENTRE CALLE XOCHIAPAN Y CALLE ESCUINAPA, CALLE AILE CALLE GUAMUCHIL ENTRE XOCHIAPAN Y ESCUINAPA	-99.16797393	19.32933309
2028	DIF200401822227	Ciudad de México	Iztapalapa	Iztapalapa	CALLE ENRIQUE CONTEL NARANJO, MOCTEZUMA, CUAUHTÉMOC, DÍAZ ORDAZ, AVENIDA CUAUHTÉMOC, AVENIDA 5 DE MAYO, IGNACIO ZARAGOZA, SANTIAGO, ALLENDE, ROSA ROJA, DALIA, CEDRO COLONIA SANTIAGO ACAHUALTEPEC, 09600 IZTAPALAPA, IZTAPALAPA CIUDA	-99.0039453	19.35382708
2029	DIF200401822666	Ciudad de México	Iztapalapa	Iztapalapa	CALLE GENERAL JESUS GARCIA MORALES ANGEL TRIAS JOSE MARIA PARRAS CORONEL LINO MERINO GENERAL PABLO GÁRCIA, COLONIA JUAN ESCUTIA, 09100 IZTAPALAPA, IZTAPALAPA CIUDAD DE MÉXICO ENTRE CALLE LICENCIADO EUSTAQUIO BUELNA Y CALZADA IGN	-99.03177944	19.38575037
2030	DIF200401822675	Ciudad de México	Iztapalapa	Iztapalapa	CALLE DEL FUERTE NAVOJOA BALVANERA MARTHA, JUSTINA, TRINIDAD, ROSA COLONIA SAN LORENZO XICOTENCATL, 09130 IZTAPALAPA, IZTAPALAPA CIUDAD DE MÉXICO ENTRE CALLE TEXCOCO Y CALZADA IGNACIO ZARAGOZA, CALLE ZACANI CALLE DEL FUERTE NAV	-99.02841054	19.38442391
2031	DIF200401822680	Ciudad de México	Iztapalapa	Iztapalapa	CALLE ALGABORRO CEDRO, SAVINO, ACIBAR, ENULA, TECHICHICO COLONIA EL MANTO, 09830 IZTAPALAPA, IZTAPALAPA CIUDAD DE MÉXICO ENTRE CALLE FUNDICIÓN Y EJE VIAL 8 SUR CALZADA ERMITA IZTAPALAPA, PROLONGACION JAVIER MINA CALLE ALGABORRO	-99.08189214	19.35129749
2032	DIF200401823172	Ciudad de México	Iztapalapa	Iztapalapa	CALLE ALUMNOS 6 DE OCTUBRE, 8 DE MAYO, LAS MINAS, 15 DE SEPTIEMBRE, DEL ALAMO COLONIA PALMITAS, 09670 IZTAPALAPA, IZTAPALAPA CIUDAD DE MÉXICO ENTRE ANDADOR DE LAS MINAS Y CERRADA 20 DE NOVIEMBRE, CALLE PRIMERO DE MAYO CALLE AL	-99.02671495	19.33268528
2033	DIF200401823175	Ciudad de México	Iztapalapa	Iztapalapa	CALLE CONSEJO URBANO CALLE M. BALTAZAR CALLE ALFONSO DEL RÍO CALLE SANTA ELENA CALLE MAÍZ COLONIA TENORIOS, 09680 IZTAPALAPA, IZTAPALAPA CIUDAD DE MÉXICO ENTRE CALLE JACARANDAS Y CALLE CONSEJO URBANO, CALLE RUBEN DARÍO CALLE CO	-99.02465471	19.33206295



#	FOLIO	ESTADO	MUNICIPIO	LOCALIDAD	DIRECCION	LONGITUD	LATITUD
2034	DIF200401823721	Ciudad de México	Tláhuac	Tláhuac	CALLE AIDA 25 MANZANA INTERIOR LT 41 COLONIA AGRÍCOLA METROPOLITANA, 13280 TLÁHUAC, TLÁHUAC CIUDAD DE MÉXICO ENTRE CALLE JACOBO DE LIEJA Y AVENIDA LA TURBA, SE LOCALIZA ENTRE CALLE JACOBO DE LIEJA Y AVENIDA LA TURBA COMO REFE	-99.05492896	19.29074153
2035	DIF200401824178	Ciudad de México	Iztapalapa	Iztapalapa	CALLE ALUMNO CUARTO ANDADOR FRAY JUAN DE ZUMÁRRAGA PRIMER ANDADOR PALMA, QUINTA CERRADA FRESNO, TERCERA CERRADA FRESNO, PRIMERA CERRADA FRESNO COLONIA CONSEJO AGRARISTA MEXICANO, 09760 IZTAPALAPA, IZTAPALAPA CIUDAD DE MÉXICO ENTR	-99.0584048	19.32030788
2036	DIF200401824189	Ciudad de México	Iztapalapa	Iztapalapa	CALLE RÍO PERITAS JESUS GARIBAY RÍO MISISIPI, RÍO LERMA RÍO CHURUBUSCO COLONIA PUENTE BLANCO, 09770 IZTAPALAPA, IZTAPALAPA CIUDAD DE MÉXICO ENTRE CALLE RÍO PERITAS Y CALLE JESÚS GARIBAY, CALLE RÍO NILO CALLE RÍO PERITAS JESUS G	-99.06292884	19.32642851
2037	DIF200401826171	Ciudad de México	Iztapalapa	Iztapalapa	CALLE EMILIO CARRANZA COLONIA SAN ANDRÉS TETEPILCO, 09440 IZTAPALAPA, IZTAPALAPA CIUDAD DE MÉXICO ENTRE AVENIDA PRESIDENTE PLUTARCO ELÍAS CALLES Y CALLE ALFAJAYUCAN, EMILIO ZARRANZA ENTRE AVENIDAD PRESIDENTE PLUTARCO ELÍAS CA	-99.13454816	19.37150567
2038	DIF200401820391	Ciudad de México	Iztapalapa	Iztapalapa	CALLE CUITLAHUAC RÍO CAHUITZCO MANUEL TALAVERA CHIMALPOPOCA AZTECAS Y AV ALDAMA BARRIO SAN LORENZO, 09900 IZTAPALAPA, IZTAPALAPA CIUDAD DE MÉXICO ENTRE AVENIDA EMILIANO ZAPATA Y AVENIDA ALDAMA, CALLE JARDÍN DE LAS AZALEAS CALLE	-99.0717845	19.30159139
2039	DIF200401820409	Ciudad de México	Iztapalapa	Iztapalapa	CALLE AZUCENA Y JACARANDAS COLONIA LOMAS DE SAN LORENZO, 09780 IZTAPALAPA, IZTAPALAPA CIUDAD DE MÉXICO ENTRE AVENIDA 3 Y AVENIDA ARBOL, CALLE AZUCENA Y JACARANDAS	-99.06023144	19.31759551
2040	DIF200401820978	Ciudad de México	Iztapalapa	Iztapalapa	CALLE CUAUHTEMOC AVENIDA MIGUEL HIDALGO, ALDAMA, CALLEJÓN ZARAGOZA, LA ESTRELLA, ALLENDE, MORELOS Y SIN NOMBRE COLONIA SAN PABLO, 09000 IZTAPALAPA, IZTAPALAPA CIUDAD DE MÉXICO ENTRE EJE VIAL 5 OTE JAVIER ROJO GÓMEZ Y CALZADA ERMI	-99.08859751	19.36060607
2041	DIF200401820979	Ciudad de México	Iztapalapa	Iztapalapa	AVENIDA LUIS MANUEL ROJAS FERROCARRIL SAN RAFAEL ATLIXCO, INGENIERO PASTOR ROUAIX COLONIA LA REGADERA, 09250 IZTAPALAPA, IZTAPALAPA CIUDAD DE MÉXICO ENTRE AVENIDA FERROCARRIL SAN RAFAEL ATLIXCO Y AVENIDA FERNANDO CASTAÑO, PERIFE	-99.06459966	19.35302691



#	FOLIO	ESTADO	MUNICIPIO	LOCALIDAD	DIRECCION	LONGITUD	LATITUD
2042	DIF200401820980	Ciudad de México	Iztapalapa	Iztapalapa	CALLE PURÍSIMA Y SIN NOMBRE COLONIA SAN MIGUEL, 09360 IZTAPALAPA, IZTAPALAPA CIUDAD DE MÉXICO ENTRE AVENIDA FERROCARRIL SAN RAFAEL ATLIXCO Y CALLE TORRES QUINTERO, CALLE SAN FELIPE DE JESÚS PURÍSIMA Y SIN NOMBRE CALLE JOSUE ESCOBEDO JOSÉ BARRERA, CALLE 2 ESTEBAN MONROY, CALLE 1 EUSEBIO GARCÍA, CALLE 3 EUSEBIO GARCÍA, CALLE 1 JUSTINO GARCÍA, AVENIDA ANTONIO DÍAZ SOTO Y GAMA UNIDAD HABITACIONAL UNIDAD VICENTE GUERRERO, 09200 IZTAPALAPA, IZT	-99.07293049	19.35183256
2043	DIF200401820981	Ciudad de México	Iztapalapa	Iztapalapa	CALLE G. TORRES QUINTERO GAVILÁN EL GAVILÁN SIN NOMBRE COLONIA SAN MIGUEL, 09360 IZTAPALAPA, IZTAPALAPA CIUDAD DE MÉXICO ENTRE PROLONGACION QUETZAL Y CALLE TORRES QUINTERO, G. QUINTERO GAVILÁN EL GAVILÁN SIN NOMBRE EJE VIAL 5 ORIENTE AVENIDA ROJO GÓMEZ GAMA GAVILÁNG. TORRES QUINTERO SIN NOMBRE Y AVENIDA GAVILÁN COLONIA SAN MIGUEL, 09360 IZTAPALAPA, IZTAPALAPA CIUDAD DE MÉXICO ENTRE CALLE GENERAL RAÚL HERRERA Y CALLE RAFAEL GARCÍA MORENO, A CALLE 3 ALEJO RICO CALLE 1 ÁNGEL PÉREZ, CALLE 1 SEBASTIÁN VARELA, AVENIDA ANTONIO DÍAZ GAMA Y SOTO, CALLE 1 JESÚS RODRÍGUEZ, CALLE 2 JESÚS RODRÍGUEZ UNIDAD HABITACIONAL UNIDAD VICENTE GUERRERO, 09200 IZTAPALAPA, IZTAPALAPA CIUDAD	-99.06325061	19.36238617
2044	DIF200401820983	Ciudad de México	Iztapalapa	Iztapalapa	CALLE SEGUNDO FRANCISCO JAVIER MINA Y SEGUNDA VICENTE GUERRERO COLONIA SAN MIGUEL, 09360 IZTAPALAPA, IZTAPALAPA CIUDAD DE MÉXICO ENTRE CALLE FRANCISCO JAVIER MINA Y CALLE VICENTE GUERRERO, EJE VIAL 8 SUR SEGUNDO FRANCISCO JAVIE CALLE SUR 27 COLONIA LEYES DE REFORMA 1A SECCIÓN, 09310 IZTAPALAPA, IZTAPALAPA CIUDAD DE MÉXICO ENTRE AVENIDA MICHOACÁN Y CALLE GABRIELA MISTRAL, SUR 27 COLONIA LEYES DE REFORMA 1A SECCIÓN, CÓDIGO POSTAL 09310, IZTAPALAPA, CI CALLE MOCTEZUMA TERCERA DE MOCTEZUMA QUINTA DE MOCTEZUMA,CANAL G. TORRES QUINTERO, 4TA CERRADA DE MOCTEZUMA, DE LAS FLORES, CERRADA DE GAVILANES Y SIN NOMBRE COLONIA SAN MIGUEL, 09360 IZTAPALAPA, IZTAPALAPA CIUDAD DE MÉXICO ENTRE CALLE LA ESTRELLA COLONIA SAN MIGUEL, 09360 IZTAPALAPA, IZTAPALAPA CIUDAD DE MÉXICO ENTRE EJE VIAL 8 SUR ERMITA IZTAPALAPA Y CALZADA ERMITA IZTAPALAPA , CALLE SAN PABLO CALLE A ESTRELLA	-99.07464527	19.35842825
2045	DIF200401820984	Ciudad de México	Iztapalapa	Iztapalapa	CALLE LA ESTRELLA COLONIA SAN MIGUEL, 09360 IZTAPALAPA, IZTAPALAPA CIUDAD DE MÉXICO ENTRE EJE VIAL 8 SUR ERMITA IZTAPALAPA Y CALZADA ERMITA IZTAPALAPA , CALLE SAN PABLO CALLE A ESTRELLA	-99.08127381	19.36237233
2046	DIF200401820985	Ciudad de México	Iztapalapa	Iztapalapa	CALLE LA ESTRELLA COLONIA SAN MIGUEL, 09360 IZTAPALAPA, IZTAPALAPA CIUDAD DE MÉXICO ENTRE EJE VIAL 8 SUR ERMITA IZTAPALAPA Y CALZADA ERMITA IZTAPALAPA , CALLE SAN PABLO CALLE A ESTRELLA	-99.05956009	19.35894504
2047	DIF200401820988	Ciudad de México	Iztapalapa	Iztapalapa	CALLE LA ESTRELLA COLONIA SAN MIGUEL, 09360 IZTAPALAPA, IZTAPALAPA CIUDAD DE MÉXICO ENTRE EJE VIAL 8 SUR ERMITA IZTAPALAPA Y CALZADA ERMITA IZTAPALAPA , CALLE SAN PABLO CALLE A ESTRELLA	-99.08147249	19.35529793
2048	DIF200401820995	Ciudad de México	Iztapalapa	Iztapalapa	CALLE LA ESTRELLA COLONIA SAN MIGUEL, 09360 IZTAPALAPA, IZTAPALAPA CIUDAD DE MÉXICO ENTRE EJE VIAL 8 SUR ERMITA IZTAPALAPA Y CALZADA ERMITA IZTAPALAPA , CALLE SAN PABLO CALLE A ESTRELLA	-99.06887977	19.36759344
2049	DIF200401820997	Ciudad de México	Iztapalapa	Iztapalapa	CALLE LA ESTRELLA COLONIA SAN MIGUEL, 09360 IZTAPALAPA, IZTAPALAPA CIUDAD DE MÉXICO ENTRE EJE VIAL 8 SUR ERMITA IZTAPALAPA Y CALZADA ERMITA IZTAPALAPA , CALLE SAN PABLO CALLE A ESTRELLA	-99.08040154	19.35749683
2050	DIF200401820998	Ciudad de México	Iztapalapa	Iztapalapa	CALLE LA ESTRELLA COLONIA SAN MIGUEL, 09360 IZTAPALAPA, IZTAPALAPA CIUDAD DE MÉXICO ENTRE EJE VIAL 8 SUR ERMITA IZTAPALAPA Y CALZADA ERMITA IZTAPALAPA , CALLE SAN PABLO CALLE A ESTRELLA	-99.09097033	19.35737361



#	FOLIO	ESTADO	MUNICIPIO	LOCALIDAD	DIRECCION	LONGITUD	LATITUD
2051	DIF200401822233	Ciudad de México	Coyoacán	Coyoacán	CALLE AILE COLONIA PEDREGAL DE SANTO DOMINGO, 04369 COYOACÁN, COYOACÁN CIUDAD DE MÉXICO ENTRE CALLE XOCHIAPAN Y CALLE ESCUINAPA, CALLE AMEZQUITE CALLE AILE ENTRE XOCHIAPAN Y ESCUINAPA	-99.1675555	19.32858391
2052	DIF200401822237	Ciudad de México	Coyoacán	Coyoacán	CALLE AMEZQUITE COLONIA PEDREGAL DE SANTO DOMINGO, 04369 COYOACÁN, COYOACÁN CIUDAD DE MÉXICO ENTRE CALLE XOCHIAPAN Y CALLE ESCUINAPA, CALLE AMATL CALLE AMEZQUITE ENTRE XOCHIAPAN Y ESCUINAPA	-99.16713708	19.32824981
2053	DIF200401822238	Ciudad de México	Xochimilco	Xochimilco	CALLE MELCHOR OCAMPO COLONIA CALYEQUITA, 16750 XOCHIMILCO, XOCHIMILCO CIUDAD DE MÉXICO ENTRE CALLE CALVARIO Y , LA ESTRUCTURA DE CAPTACIÓN PLUVIAL SE ENCUENTRAN EN LA CALLE MELCHOR OCAMPO ESQUINA CON CALLE CALVARIO EN LA COL CALLE ALISON CERRADA ACTOPAN, OTZOLOAPAN, TLÁLOC, CITLALI, PRIMERA, SASATRAS COLONIA MIGUEL DE LA MADRID HURTADO, 09698 IZTAPALAPA, IZTAPALAPA CIUDAD DE MÉXICO ENTRE BRECHA PAROTAS Y AVENIDA MÉXICO, EJE VIAL 6 SUR LAS TORRES CA	-99.01000846	19.25121024
2054	DIF200401822239	Ciudad de México	Iztapalapa	Iztapalapa	CALLE VERACRUZ MELCHOR OCAMPO, ZARAGOZA, ZAPATA, MONTES DE OCA, FRANCISCO I MADERO COLONIA MIGUEL DE LA MADRID HURTADO, 09698 IZTAPALAPA, IZTAPALAPA CIUDAD DE MÉXICO ENTRE CALLE SASATRA Y CALLE LEONA VICARIO, CALLE PAROTAS CALL	-99.00447295	19.34770078
2055	DIF200401822242	Ciudad de México	Iztapalapa	Iztapalapa	CALLE AMATL COLONIA PEDREGAL DE SANTO DOMINGO, 04369 COYOACÁN, COYOACÁN CIUDAD DE MÉXICO ENTRE CALLE XOCHIAPAN Y CALLE ESCUINAPA, CALLE TEJAMANIL CALLE AMATL ENTRE XOCHIAPAN Y ESCUINAPA	-99.16676157	19.32762212
2056	DIF200401822245	Ciudad de México	Coyoacán	Coyoacán	CALLE LEONA VICARIO GUADALUPANA, CALLE 4, LÁZARO CÁRDENAS, PORTAL, PLATEROS, CERRADA CORRALEJO, AV CANUTILLO, LA LOMA, OAXACA COLONIA LOMAS DE LA ESTANCIA, 09640 IZTAPALAPA, IZTAPALAPA CIUDAD DE MÉXICO ENTRE CALLE CARLOS HANK GO	-99.00380295	19.33907015
2057	DIF200401822246	Ciudad de México	Iztapalapa	Iztapalapa	CALLE CLAVELINA OAXACA VIOLETA COHUATL, CALI, CERRADA MAYO, CERRADA IZCALI, EUCALIPTO, 30 DE MAYO, 10 DE MAYO, 19 DE OCTUBRE, CAMPESINOS, ESTUDIANTES, ZINC, DAMASQUINA COLONIA IZTLAHUACÁN, 09690 IZTAPALAPA, IZTAPALAPA CIUDAD DE MÉ	-98.99913381	19.34728628
2058	DIF200401822247	Ciudad de México	Iztapalapa	Iztapalapa	CALLE GARDENIA OAXACA, PROLONGACIÓN BARRANCA, ARÁNDANO, LERMA, NOPALERA, VALLE DE GUADALUPE, MIRADOR, BARRANCA, GRANEROS COLONIA IZTLAHUACÁN, 09690 IZTAPALAPA, IZTAPALAPA CIUDAD DE MÉXICO ENTRE CALLE MAÍZ Y AVENIDA MÉXICO, CALLE	-98.99946636	19.33693861
2059	DIF200401822248	Ciudad de México	Iztapalapa	Iztapalapa			



#	FOLIO	ESTADO	MUNICIPIO	LOCALIDAD	DIRECCION	LONGITUD	LATITUD
2060	DIF200401822250	Ciudad de México	Coyoacán	Coyoacán	CALLE TEJAMANIL COLONIA PEDREGAL DE SANTO DOMINGO, 04369 COYOACÁN, COYOACÁN CIUDAD DE MÉXICO ENTRE CALLE XOCHIAPAN Y CALLE ESCUINAPA, CALLE PASCLE TEJAMANIL ENTRE XOCHIAPAN Y ESCUINAPA	-99.16583889	19.32885726
2061	DIF200401822251	Ciudad de México	Iztapalapa	Iztapalapa	CALLE MERCURIO SOLAR, AUSTRAL, LUNA, MARTE, OSA MENOR, CELESTE, LAS MINAS COLONIA LOMAS DE LA ESTANCIA, 09640 IZTAPALAPA, IZTAPALAPA CIUDAD DE MÉXICO ENTRE CALLE CARLOS HANK GONZÁLEZ Y CALLE OCOTE, CALLE ECLIPSE CALLE MERCURIO	-99.00804606	19.33871687
2062	DIF200401822253	Ciudad de México	Coyoacán	Coyoacán	CALLE PASCLE COLONIA PEDREGAL DE SANTO DOMINGO, 04369 COYOACÁN, COYOACÁN CIUDAD DE MÉXICO ENTRE CALLE AHUACAN Y CALLE ESCUINAPA, CALLE AHUEJOTE CALLE PASCLE ENTRE AHUACAN Y ESCUINAPA	-99.16572087	19.32767274
2063	DIF200401822254	Ciudad de México	Iztapalapa	Iztapalapa	AVENIDA REPÚBLICA FEDERAL DEL SUR COLONIA SANTA MARTHA ACATITLA SUR, 09530 IZTAPALAPA, IZTAPALAPA CIUDAD DE MÉXICO ENTRE CALLE EXPLORADORES DE ZARAGOZA Y CALLE IGNACIO LOPEZ TARSO, AVENIDA CIRCUNVALACIÓN AVENIDA REPÚBLICA FEDER	-99.02584762	19.36301576
2064	DIF200401822684	Ciudad de México	Iztapalapa	Iztapalapa	CALLE ERNESTO AGUIRRE COLORADO FRANCISCO CESAR M. CUTBERTO AROCHE COLONIA SANTA MARTHA ACATITLA NORTE, 09140 IZTAPALAPA, IZTAPALAPA CIUDAD DE MÉXICO ENTRE CALLE EUGENIO AVIÑA Y CALLE ZACANI, CALZADA IGNACIO ZARAGOZA CALLE ERNES	-99.02454259	19.38218852
2065	DIF200401822689	Ciudad de México	Iztapalapa	Iztapalapa	CALLE LAUREANO ESTUDILLO FERNANDO ARRUTI COLONIA SANTA MARTHA ACATITLA NORTE, 09140 IZTAPALAPA, IZTAPALAPA CIUDAD DE MÉXICO ENTRE CALLE EUGENIO AVIÑA Y CALLE TEXCOCO, CALZADA IGNACIO ZARAGOZA CALLE LAUREANO ESTUDILLO FERNANDO A	-99.0198307	19.38001797
2066	DIF200401822691	Ciudad de México	Coyoacán	Coyoacán	CALLE PASCLE COLONIA PEDREGAL DE SANTO DOMINGO, 04369 COYOACÁN, COYOACÁN CIUDAD DE MÉXICO ENTRE CALLE AHUANUSCO Y CALLE ACATEMPA, CALLE AHUEJOTE CALLE PASCLE ENTRE AHUANUSCO Y ACATEMPA	-99.16787866	19.32259808
2067	DIF200401822692	Ciudad de México	Iztapalapa	Iztapalapa	AVENIDA TLÁHUAC COLONIA LOMAS ESTRELLA, 09890 IZTAPALAPA, IZTAPALAPA CIUDAD DE MÉXICO ENTRE CALLE CÁRTAGO Y CALLE TRACIA, CALLE CRUZADO AVENIDA TLÁHUAC ENTRE CALLE CÁRTAGO Y CALLE TRACIA, CALLE CRUZADO, COLONIA LOMAS ESTRELLA	-99.09440823	19.3205557



#	FOLIO	ESTADO	MUNICIPIO	LOCALIDAD	DIRECCION	LONGITUD	LATITUD
2068	DIF200401822695	Ciudad de México	Iztapalapa	Iztapalapa	AVENIDA VILLA GONZÁLEZ COLONIA DESARROLLO URBANO QUETZALCOATL, 09700 IZTAPALAPA, IZTAPALAPA CIUDAD DE MÉXICO ENTRE CALLE VILLA DE CANES Y CALLE VILLA GENERAL DE ROCA, CALLE JOSÉ MARÍA MORELOS AVENIDA VILLA GONZÁLEZ	-99.03677329	19.3248139
2069	DIF200401822696	Ciudad de México	Iztapalapa	Iztapalapa	CALLE ELISA ACUÑA Y ROSSETY FRANCISCO CESAR MANUEL P. ROMERO GILBERTO ALVAREZ TORRES TIRSO HERNANDEZ COLONIA SANTA MARTHA ACATITLA NORTE, 09140 IZTAPALAPA, IZTAPALAPA CIUDAD DE MÉXICO ENTRE CALLE LAUREANO ESTUDILLO Y CALLE PAULI	-99.01537022	19.37725142
2070	DIF200401822697	Ciudad de México	Coyoacán	Coyoacán	CALLE AILE COLONIA PEDREGAL DE SANTO DOMINGO, 04369 COYOACÁN, COYOACÁN CIUDAD DE MÉXICO ENTRE CALLE AHUANUSCO Y CALLE ACATEMPA, CALLE AMEZQUITE CALLE AILE ENTRE AHUANUSCO Y ACATEMPA	-99.16970299	19.32337103
2071	DIF200401822699	Ciudad de México	Iztapalapa	Iztapalapa	AVENIDA ADOLFO LOPEZ MATEOS FRANCISCO CESAR MORALES EUGENIO AGUIRRE BENAVIDEZ GRACIANO SÁNCHEZ COLONIA SANTA MARTHA ACATITLA NORTE, 09140 IZTAPALAPA, IZTAPALAPA CIUDAD DE MÉXICO ENTRE CALLE PAULINA MARTÍNEZ Y CALLE CEDROS, AVENI	-99.01148042	19.3740962
2072	DIF200401822701	Ciudad de México	Iztapalapa	Iztapalapa	BOULEVARD CAPRI SEGUNDA CERRADA LESBOS, CUARTA CERRADA BOULEVARD CAPRI, CIRCUITO BAHAMAS COLONIA LOMAS ESTRELLA, 09890 IZTAPALAPA, IZTAPALAPA CIUDAD DE MÉXICO ENTRE CALLE LOS VIVEROS Y AVENIDA TLÁHUAC, CIRCUITO BAHAMAS BOULEVAR AVENIDA MANUEL CAÑAS CALLE 15 DE SEPTIEMBRE COLONIA CARLOS HANK GONZALEZ, 09700 IZTAPALAPA, IZTAPALAPA CIUDAD DE MÉXICO ENTRE AVENIDA MANUEL CAÑAS Y CALLE URSULO GALVÁN, AVENIDA INSURGENTES AVENIDA MANUEL CAÑAS CALLE 15 DE SEPT	-99.09402722	19.32603782
2073	DIF200401822704	Ciudad de México	Iztapalapa	Iztapalapa	CALLE CALLETANO ANDRADE INDEPENDENCIA GABRIEL TEPOPA COLONIA SANTA MARTHA ACATITLA, 09510 IZTAPALAPA, IZTAPALAPA CIUDAD DE MÉXICO ENTRE CALLE EVERARDO GONZÁLEZ Y CALLE EMILIANO ZAPATA, CALLE FRANCISCO I. MADERO CALLE CALLETANO	-99.04488821	19.33391586
2074	DIF200401822705	Ciudad de México	Iztapalapa	Iztapalapa	CALLE SUPERMANZANA 2 Y AVENIDA CONSTITUCION DE APATZINGAN UNIDAD HABITACIONAL UNIDAD EJÉRCITO CONSTITUCIONALISTA, 09220 IZTAPALAPA, IZTAPALAPA CIUDAD DE MÉXICO ENTRE AVENIDA UNIVERSIDAD Y AVENIDA GENERAL ANTONIO LEÓN LOYOLA, PER	-99.00898558	19.36453352
2075	DIF200401823325	Ciudad de México	Iztapalapa	Iztapalapa	PROLONGACION AQUILES SERDAN BARRIO SAN ANDRÉS, 13099 TLÁHUAC, TLÁHUAC CIUDAD DE MÉXICO ENTRE CALLE D Y CALLE CALENDULA, SE	-99.05426981	19.38605036
2076	DIF200401823759	Ciudad de México	Tláhuac	Tláhuac	LOCALIZA ENTRE CALLE D Y CALLE CALENDULA	-99.00286886	19.26459948



#	FOLIO	ESTADO	MUNICIPIO	LOCALIDAD	DIRECCION	LONGITUD	LATITUD
2077	DIF200401824198	Ciudad de México	Iztapalapa	Iztapalapa	CALLE LUIS QUINTAR ADOLFO RUÍZ CORTINAS, LÁZARO CÁRDENAS, FRANCISCO CUEVAS, GUSTAVO DÍAZ ORDAS, JESÚS GARAY, JOSÉ BOCANEGRA, MIGUEL ALEMÁN COLONIA PRESIDENTES DE MÉXICO, 09740 IZTAPALAPA, IZTAPALAPA CIUDAD DE MÉXICO ENTRE AVENID	-99.05971219	19.33041224
2078	DIF200401824208	Ciudad de México	Iztapalapa	Iztapalapa	CALLE ALAMO SAUCE, MIGUEL HIDALGO, AVENIDA JOSÉ LÓPEZ PORTILLO, TERCERA CERRADA FRESNO, QUINTA CERRADA FRESNO, PINO, CEDRO, LIMÓN, DURAZNO, MANZANA, DEL ÁRBOL COLONIA CONSEJO AGRARISTA MEXICANO, 09760 IZTAPALAPA, IZTAPALAPA CIUDAD	-99.05605024	19.32380969
2079	DIF200401824212	Ciudad de México	Iztapalapa	Iztapalapa	CALLE JUAN MORENO HERNÁNDEZ LEO SAM FRANCISCO CUEVAS, JUAN BAUTISTA, ARROYO GRANDE COLONIA CONSEJO AGRARISTA MEXICANO, 09760 IZTAPALAPA, IZTAPALAPA CIUDAD DE MÉXICO ENTRE AVENIDA BENITO JUÁREZ Y CALLE JESÚS GARIBAY, CALLE ARROYO	-99.05809942	19.32956092
2080	DIF200401824220	Ciudad de México	Iztapalapa	Iztapalapa	EJE VIAL EJE 8 SUR ERMITA IZTAPALAPA CALLE TETLALPA CALLE LIMA CALLE TÍZOC CALLE AÍDA CALLE FLOR DE CAPOMO CALLE MAÍZ COLONIA SANTIAGO ACAHUALTEPEC 2A. AMPLIACIÓN, 09609 IZTAPALAPA, IZTAPALAPA CIUDAD DE MÉXICO ENTRE EJE VIAL EJE	-99.01499794	19.35095856
2081	DIF200401825440	Ciudad de México	Iztapalapa	Iztapalapa	CALLE TTE. JAVIER MARTINEZ VALLE COLONIA ESCUADRÓN 201, 09060 IZTAPALAPA, IZTAPALAPA CIUDAD DE MÉXICO ENTRE CALLE ALFONSO TORO Y CALLE SUBTTE. MARIO FERNANDO LÓPEZ PORTILLO, TTE. JAVIER MARTINEZ VALLE ENTRE CALLE ALFONSO TORO	-99.1104322	19.36659821
2082	DIF200401826196	Ciudad de México	Iztapalapa	Iztapalapa	CALLE ORIENTE 166 AMPLIACION SINATEL, 09470 IZTAPALAPA, IZTAPALAPA CIUDAD DE MÉXICO ENTRE CALLE SUR 69 Y CALLE SUR 73, ORIENTE 166 ENTRE SUR 69 SUR 73, COLONIA AMPLIACIÓN SINATEL, CÓDIGO POSTAL 09470, IZTAPALAPA, CIUDAD DE MÉ	-99.13546669	19.36508157
2083	DIF200401826203	Ciudad de México	Iztapalapa	Iztapalapa	AVENIDA TERRAPLÉN FERROCARRIL SAN RAFAEL COLONIA LA ERA, 09720 IZTAPALAPA, IZTAPALAPA CIUDAD DE MÉXICO ENTRE AVENIDA CANAL DE GARAY Y AVENIDA INSURGENTES, AVENIDA TERRAPLÉN FERROCARRIL SAN RAFAEL ENTRE AVENIDA CANAL DE GARAY	-99.05794648	19.34137762
2084	DIF200401826206	Ciudad de México	Iztapalapa	Iztapalapa	CALLE PÍPILA COLONIA SAN MIGUEL TEOTONGO SECCIÓN MERCEDES, 09630 IZTAPALAPA, IZTAPALAPA CIUDAD DE MÉXICO ENTRE AVENIDA EJE 6 SUR DE LAS TORRES Y CALLE JUAN DE LA BARRERA, CALLE PÍPILA ENTRE AVENIDA EJE 6 SUR DE LAS TORRES Y C	-98.99516387	19.34905808



#	FOLIO	ESTADO	MUNICIPIO	LOCALIDAD	DIRECCION	LONGITUD	LATITUD
2085	DIF200401826212	Ciudad de México	Iztapalapa	Iztapalapa	AVENIDA SINATEL AMPLIACION SINATEL, 09470 IZTAPALAPA, IZTAPALAPA CIUDAD DE MÉXICO ENTRE CALLE SUR 73 Y AVENIDA RÍO CHURUBUSCO, AVENIDA SINATEL ENTRE SUR 73 AVENIDA RÍO CHURUBUSCO, COLONIA AMPLIACIÓN SINATEL, CÓDIGO POSTAL 094	-99.13050066	19.36473847
2086	DIF200401820416	Ciudad de México	Iztapalapa	Iztapalapa	CALLE PROGRESO CAMINO A SANTA CRUZ Y TEXCALES UNIDAD HABITACIONAL LOMAS DE SAN LORENZO, 09780 IZTAPALAPA, IZTAPALAPA CIUDAD DE MÉXICO ENTRE AVENIDA REFORMA Y AVENIDA BENITO JUÁREZ, CALLE PROGRESO CAMINO A SANTA CRUZ Y TEXCALE	-99.06736478	19.32329616
2087	DIF200401820417	Ciudad de México	Iztapalapa	Iztapalapa	CALLE VICENTE GUERRERO REFORMA SALVADOR NOVO ZACATLAN GERANIO HACIENDA PORFIRIO DÍAZ TLAPATONGO GORRION RETABLO SAN JUAN CDA SANTA CRUZ VIOLETA HORTENSIA SANTA CRUZ AV 1 AV DE LAS TORRES AV DEL ARBOL Y AV INDEPENDENCIA PUEBLO SAN	-99.06816951	19.31549152
2088	DIF200401820437	Ciudad de México	Iztapalapa	Iztapalapa	CALLE RÍO MICHIGAN RÍO LENA RÍO RHIN RÍO FRÍO RÍO GANGES RÍO TURBIO JARDÍN DE LOS TULIPANES Y AV EMILIANO ZAPATA COLONIA VALLE DE SAN LORENZO, 09970 IZTAPALAPA, IZTAPALAPA CIUDAD DE MÉXICO ENTRE CALLE RÍO FUERTE Y AVENIDA IGNAC	-99.07645054	19.29489921
2089	DIF200401821001	Ciudad de México	Iztapalapa	Iztapalapa	CALLE ALBORADA SIN NOMBRE COLONIA SAN MIGUEL, 09360 IZTAPALAPA, IZTAPALAPA CIUDAD DE MÉXICO ENTRE AVENIDA GAVILÁN Y CALLE G TORRES QUINTERO, CALLE GENERAL RAUL HERRERA CALLE ALBORADA Y SIN NOMBRE	-99.07686649	19.359698
2090	DIF200401821004	Ciudad de México	Iztapalapa	Iztapalapa	CALLE SUR 21 COLONIA LEYES DE REFORMA 1A SECCIÓN, 09310 IZTAPALAPA, IZTAPALAPA CIUDAD DE MÉXICO ENTRE CALLE ALBARRADA Y CALLE LA PURÍSIMA, CALLE SUR 21 COLONIA LEYES DE REFORMA 1A SECCIÓN CÓDIGO POSTAL 09310, IZTAPALAPA, CIUDA	-99.07025773	19.3592912
2091	DIF200401821007	Ciudad de México	Iztapalapa	Iztapalapa	CALLE SAN PEDRO VICENTE GUERRERO, AVENIDA MICHOACÁN COLONIA GUADALUPE DEL MORAL, 09300 IZTAPALAPA, IZTAPALAPA CIUDAD DE MÉXICO ENTRE CALZADA CANAL DEL MORAL Y CALLE G TORRES QUINTERO, CALLE SAN PEDRO VICENTE GUERRERO, AVENIDA	-99.08093579	19.3645782
2092	DIF200401821011	Ciudad de México	Iztapalapa	Iztapalapa	AVENIDA JALISCO CALLE BELISARIO DOMINGUEZ, GUADALUPE VICTORIA, HIDALGO, ROSARIO CASTELLANOS, JUAN ALDAMA COLONIA GUADALUPE DEL MORAL, 09300 IZTAPALAPA, IZTAPALAPA CIUDAD DE MÉXICO ENTRE CALLE JOSÉ MARÍA MORELOS Y CALLE GABRIELA	-99.0717335	19.3694781



#	FOLIO	ESTADO	MUNICIPIO	LOCALIDAD	DIRECCION	LONGITUD	LATITUD
2093	DIF200401821014	Ciudad de México	Iztapalapa	Iztapalapa	CALLE 12 DE JULIO DE 1859 23 DE JULIO DE 1859, 31 DE JULIO DE 1859. COLONIA LEYES DE REFORMA 3A SECCIÓN, 09310 IZTAPALAPA, IZTAPALAPA CIUDAD DE MÉXICO ENTRE CALLE BATALLA DE CASA BLANCA Y CALLE 31 DE JULIO DE 1859, EJE VIAL 5 OR	-99.07534563	19.37804422
2094	DIF200401821015	Ciudad de México	Iztapalapa	Iztapalapa	CALLE 11 DE AGOSTO DE 1859 22 DE DICIEMBRE DE 1860 25 DE FEBRERO DE 1861, GUERRA DE REFORMA COLONIA LEYES DE REFORMA 3A SECCIÓN, 09310 IZTAPALAPA, IZTAPALAPA CIUDAD DE MÉXICO ENTRE CALLE 31 DE JULIO DE 1861 Y CALLE 25 DE FEBRERO	-99.06968427	19.37830585
2095	DIF200401821019	Ciudad de México	Iztapalapa	Iztapalapa	AVENIDA CANAL DEL MORAL 25 DE SEPTIEMBRE DE 1873 3 DE JUNIO DE 1861, 24 DE MARZO DE 1867, 15 DE JUNIO DE 1861 COLONIA LEYES DE REFORMA 3A SECCIÓN, 09310 IZTAPALAPA, IZTAPALAPA CIUDAD DE MÉXICO ENTRE CALLE 25 DE FEBRERO DE 1861 Y	-99.06369424	19.37892039
2096	DIF200401821020	Ciudad de México	Iztapalapa	Iztapalapa	CALLE BATALLA DE SILAO CALLE GUERRA DE REFORMA AVENIDA CANAL DEL MORAL, 22 DE DICIEMBRE DE 1860 COLONIA LEYES DE REFORMA 3A SECCIÓN, 09310 IZTAPALAPA, IZTAPALAPA CIUDAD DE MÉXICO ENTRE	-99.06952936	19.37426334
2097	DIF200401821022	Ciudad de México	Iztapalapa	Iztapalapa	CALLEJON 31 DE JULIO DE 1859 Y CALLE PUENTE CALLE 25 DE FEBRERO DE 1861 22 DE DICIEMBRE DE 1860, 10 DE AGOSTO DE 1860, 24 DE ABRIL DE 1860, 11 DE AGOSTO DE 1859, BATALLA DE CASA BLANCA COLONIA LEYES DE REFORMA 3A SECCIÓN, 09310 IZTAPALAPA, IZTAPALAPA CIUDAD DE MÉXICO ENTRE	-99.06902429	19.38236956
2098	DIF200401821886	Ciudad de México	Coyoacán	Coyoacán	CALLE GUAMUCHIL COLONIA PEDREGAL DE SANTO DOMINGO, 04369 COYOACÁN, COYOACÁN CIUDAD DE MÉXICO ENTRE CALLE AHUANUSCO Y CALLE ACATEMPA, CALLE AILE CALLE GUAMUCHIL ENTRE AHUANUSCO Y ACATEMPA	-99.17007075	19.32371751
2099	DIF200401821888	Ciudad de México	Coyoacán	Coyoacán	CALLE AILE COLONIA PEDREGAL DE SANTO DOMINGO, 04369 COYOACÁN, COYOACÁN CIUDAD DE MÉXICO ENTRE CALLE AHUANUSCO Y CALLE ACATEMPA, CALLE AMEZQUITE CALLE AILE ENTRE AHUANUSCO Y ACATEMPA	-99.16968452	19.32347284
2100	DIF200401821890	Ciudad de México	Coyoacán	Coyoacán	CALLE AMEZQUITE COLONIA PEDREGAL DE SANTO DOMINGO, 04369 COYOACÁN, COYOACÁN CIUDAD DE MÉXICO ENTRE CALLE AHUANUSCO Y CALLE ACATEMPA, CALLE AMATL CALLE AMEZQUITE ENTRE AHUANUSCO Y ACATEMPA	-99.16923927	19.32322479
2101	DIF200401821891	Ciudad de México	Coyoacán	Coyoacán	CALLE AMATL COLONIA PEDREGAL DE SANTO DOMINGO, 04369 COYOACÁN, COYOACÁN CIUDAD DE MÉXICO ENTRE CALLE AHUANUSCO Y CALLE ACATEMPA, CALLE TEJAMANIL CALLE AMATL ENTRE AHUANUSCO Y ACATEMPA	-99.16872428	19.32328807



#	FOLIO	ESTADO	MUNICIPIO	LOCALIDAD	DIRECCION	LONGITUD	LATITUD
2102	DIF200401821892	Ciudad de México	Coyoacán	Coyoacán	CALLE TEJAMANIL COLONIA PEDREGAL DE SANTO DOMINGO, 04369 COYOACÁN, COYOACÁN CIUDAD DE MÉXICO ENTRE CALLE AHUANUSCO Y CALLE ACATEMPA, CALLE PASCLE CALLE TEJAMANIL ENTRE AHUANUSCO Y ACATEMPA	-99.16826371	19.32292994
2103	DIF200401821894	Ciudad de México	Coyoacán	Coyoacán	CALLE AHUEJOTE COLONIA PEDREGAL DE SANTO DOMINGO, 04369 COYOACÁN, COYOACÁN CIUDAD DE MÉXICO ENTRE CALLE AHUANUSCO Y CALLE ACATEMPA, CALLE CANAHUTLI CALLE AHUEJOTE ENTRE AHUANUSCO Y ACATEMPA	-99.16735712	19.32261102
2104	DIF200401821895	Ciudad de México	Coyoacán	Coyoacán	CALLE CANAHUTLI COLONIA PEDREGAL DE SANTO DOMINGO, 04369 COYOACÁN, COYOACÁN CIUDAD DE MÉXICO ENTRE CALLE AHUANUSCO Y CALLE ACATEMPA, CALLE XICALCO CALLE CANAHUTLI ENTRE AHUANUSCO Y ACATEMPA	-99.16697624	19.3222516
2105	DIF200401821897	Ciudad de México	Coyoacán	Coyoacán	CALLE COPAL COLONIA PEDREGAL DE SANTO DOMINGO, 04369 COYOACÁN, COYOACÁN CIUDAD DE MÉXICO ENTRE CALLE ESCUINAPA Y CALLE COYAMEL, CALLE PIPIZAHUA CALLE COPAL ENTRE ESCUINAPA Y COYAMEL	-99.16842699	19.33297237
2106	DIF200401821899	Ciudad de México	Coyoacán	Coyoacán	CALLE PIPIZAHUA COLONIA PEDREGAL DE SANTO DOMINGO, 04369 COYOACÁN, COYOACÁN CIUDAD DE MÉXICO ENTRE CALLE ESCUINAPA Y CALLE COYAMEL, CALLE JUMIL CALLE PIPIZAHUA ENTRE ESCUINAPA Y COYAMEL	-99.16777253	19.33305842
2107	DIF200401822255	Ciudad de México	Iztapalapa	Iztapalapa	CALLE CHIMALPOPOCA LA JOYA CANTERAS DEL PEÑÓN Y LÁZARO CÁRDENAS COLONIA EL PARAÍSO, 09230 IZTAPALAPA, IZTAPALAPA CIUDAD DE MÉXICO ENTRE CALLE EXPLORADORES EJÉRCITO DE ORIENTE Y CALLE CANTERAS DEL PEÑÓN, CALLE INGENIEROS TOPÓGRAF	-99.02880433	19.3741032
2108	DIF200401822256	Ciudad de México	Coyoacán	Coyoacán	CALLE AHUEJOTE COLONIA PEDREGAL DE SANTO DOMINGO, 04369 COYOACÁN, COYOACÁN CIUDAD DE MÉXICO ENTRE CALLE AHUACAN Y CALLE ESCUINAPA, CALLE CANAHUTLI CALLE AHUEJOTE ENTRE AHUACAN Y ESCUINAPA	-99.1649484	19.3284523
2109	DIF200401822259	Ciudad de México	Iztapalapa	Iztapalapa	CALLE REYNA XÓCHITL COLONIA EL PARAÍSO, 09230 IZTAPALAPA, IZTAPALAPA CIUDAD DE MÉXICO ENTRE CALLE JUANA DE ARCO Y CALLE CORONADO, CALLE REYNA XÓCHITL	-99.02972866	19.37775899
2110	DIF200401822260	Ciudad de México	Coyoacán	Coyoacán	CALLE CANAHUTLI COLONIA PEDREGAL DE SANTO DOMINGO, 04369 COYOACÁN, COYOACÁN CIUDAD DE MÉXICO ENTRE CALLE AHUACAN Y CALLE ESCUINAPA, CALLE XICALCO CALLE CANAHUTLI ENTRE AHUACAN Y ESCUINAPA	-99.1642969	19.32866736



#	FOLIO	ESTADO	MUNICIPIO	LOCALIDAD	DIRECCION	LONGITUD	LATITUD
2111	DIF200401822271	Ciudad de México	Coyoacán	Coyoacán	CALLE PAPALOTL COLONIA PEDREGAL DE SANTO DOMINGO, 04369 COYOACÁN, COYOACÁN CIUDAD DE MÉXICO ENTRE CALLE AZTAHUACAN Y CALLE ESCUINAPA, CALLE MICHIN CALLE PAPALOTL ENTRE AZTAHUACAN Y ESCUINAPA	-99.16333667	19.32832314
2112	DIF200401822274	Ciudad de México	Coyoacán	Coyoacán	CALLE JUMIL COLONIA PEDREGAL DE SANTO DOMINGO, 04369 COYOACÁN, COYOACÁN CIUDAD DE MÉXICO ENTRE CALLE JALTIPA Y CALLE ESCUINAPA, CALLE GUAMUCHIL CALLE JUMIL ENTRE JALTIPA Y ESCUINAPA	-99.16832798	19.32974818
2113	DIF200401822278	Ciudad de México	Coyoacán	Coyoacán	CALLE COPAL COLONIA PEDREGAL DE SANTO DOMINGO, 04369 COYOACÁN, COYOACÁN CIUDAD DE MÉXICO ENTRE CALLE JILOTZINGO Y CALLE ESCUINAPA, CALLE PIPIZAHUA CALLE COPAL ENTRE JILOTZINGO Y ESCUINAPA	-99.16921847	19.33023413
2114	DIF200401822765	Ciudad de México	Coyoacán	Coyoacán	CALLE AMATL COLONIA PEDREGAL DE SANTO DOMINGO, 04369 COYOACÁN, COYOACÁN CIUDAD DE MÉXICO ENTRE CALLE AHUANUSCO Y CALLE ACATEMPA, CALLE TEJAMANIL CALLE AMATL ENTRE AHUANUSCO Y ACATEMPA	-99.16872624	19.32307393
2115	DIF200401822767	Ciudad de México	Coyoacán	Coyoacán	CALLE AMEZQUITE COLONIA PEDREGAL DE SANTO DOMINGO, 04369 COYOACÁN, COYOACÁN CIUDAD DE MÉXICO ENTRE CALLE AHUANUSCO Y CALLE ACATEMPA, CALLE AMATL CALLE AMEZQUITE ENTRE AHUANUSCO Y ACATEMPA	-99.16924165	19.32318879
2116	DIF200401822768	Ciudad de México	Coyoacán	Coyoacán	CALLE GUAMUCHIL COLONIA PEDREGAL DE SANTO DOMINGO, 04369 COYOACÁN, COYOACÁN CIUDAD DE MÉXICO ENTRE CALLE AHUANUSCO Y CALLE ACATEMPA, CALLE AILE CALLE GUAMUCHIL ENTRE AHUANUSCO Y ACATEMPA	-99.17008446	19.32368489
2117	DIF200401822772	Ciudad de México	Coyoacán	Coyoacán	CALLE ACATEMPA COLONIA PEDREGAL DE SANTO DOMINGO, 04369 COYOACÁN, COYOACÁN CIUDAD DE MÉXICO ENTRE CALLE PASCLE Y CALLE TOLTECAS, CALLE ZAPOTECAS CALLE ACATEMPA ENTRE PASCLE Y TOLTECAS	-99.16574124	19.32288157
2118	DIF200401822775	Ciudad de México	Coyoacán	Coyoacán	CALLE XOCHIAPAN COLONIA PEDREGAL DE SANTO DOMINGO, 04369 COYOACÁN, COYOACÁN CIUDAD DE MÉXICO ENTRE CALLE AILE Y CALLE PASCLE, CALLE AHUEJOTE CALLE XOCHIAPAN ENTRE AILE Y PASCLE	-99.16770571	19.32570864
2119	DIF200401822778	Ciudad de México	Coyoacán	Coyoacán	CALLE XOCHIAPAN COLONIA PEDREGAL DE SANTO DOMINGO, 04369 COYOACÁN, COYOACÁN CIUDAD DE MÉXICO ENTRE CALLE TEJAMANIL Y CALLE TOLTECAS, CALLE ZAPOTECAS CALLE XOCHIAPAN ENTRE TEJAMANIL Y TOLTECAS	-99.1645098	19.32428886



#	FOLIO	ESTADO	MUNICIPIO	LOCALIDAD	DIRECCION	LONGITUD	LATITUD
2120	DIF200401823333	Ciudad de México	Iztapalapa	Iztapalapa	CALLE DERECHOS DEMOCRÁTICOS COLONIA EL MOLINO TEZONCO, 09960 IZTAPALAPA, IZTAPALAPA CIUDAD DE MÉXICO ENTRE CALLE PIRAÑA Y CALLE GUACEPIL, CALLE DERECHOS DEMOCRÁTICOS ENTRE CALLE PIRAÑA Y CALLE GUACEPIL COLONIA EL MOLINO TEZONC	-99.06343665	19.29116508
2121	DIF200401823339	Ciudad de México	Iztapalapa	Iztapalapa	CALLE FERNANDO LIZARDI COLONIA COLONIAL IZTAPALAPA, 09270 IZTAPALAPA, IZTAPALAPA CIUDAD DE MÉXICO ENTRE CALLE RAFAEL MARTÍNEZ Y CALLE GERZAYN UGARTE, CALLE FERNANDO LIZARDI ENTRE CALLE RAFAEL MARTÍNEZ Y CALLE GERZAYN UGARTE C	-99.05632822	19.35010006
2122	DIF200401823340	Ciudad de México	Iztapalapa	Iztapalapa	EJE VIAL 6 SUR LUIS MÉNDEZ CALLE 2 JACINTO HUITRÓN CALLE 3 NARCISO VALDEZ CALLE 2 NARCISO VALDEZ AVENIDA DÍAZ SOTO Y GAMA UNIDAD HABITACIONAL UNIDAD VICENTE GUERRERO, 09200 IZTAPALAPA, IZTAPALAPA CIUDAD DE MÉXICO ENTRE AVENIDA D	-99.05527413	19.36045083
2123	DIF200401823346	Ciudad de México	Iztapalapa	Iztapalapa	CALLE JOSUE ESCOBEDO CALLE 1 LUIS RODRÍGUEZ CALLE JOSÉ BECERRA CALLE 3 EUSEBIO GARCÍA UNIDAD HABITACIONAL UNIDAD VICENTE GUERRERO, 09200 IZTAPALAPA, IZTAPALAPA CIUDAD DE MÉXICO ENTRE CALLE JOSUÉ ESCOBEDO Y EJE VIAL 6 SUR LUIS MÉ	-99.06318275	19.36210001
2124	DIF200401823347	Ciudad de México	Iztapalapa	Iztapalapa	CALLE CARLOS DUPLAN MALDONADO COLONIA COLONIAL IZTAPALAPA, 09270 IZTAPALAPA, IZTAPALAPA CIUDAD DE MÉXICO ENTRE CALLE ANTONIO GUTIERREZ Y , CARLOS DUPLAN MALDONADO ANTONIO GUTIERREZ, COLONIAL IZTAPALAPA FRACC, ALCALDIA IZTAPAL	-99.05416513	19.34634032
2125	DIF200401823348	Ciudad de México	Iztapalapa	Iztapalapa	CALLE 4 PONIENTECALLE 10, CALLE 7, 3 PONIENTE COLONIA RENOVACIÓN, 09209 IZTAPALAPA, IZTAPALAPA CIUDAD DE MÉXICO ENTRE EJE VIAL 5 SUR PROLONGACIÓN MARCELINO BUENDÍA Y AVENIDA MICHOCÁN, AVENIDA 6 PONIENTE 4 PONIENTECALLE 10 CALL	-99.05069571	19.37150739
2126	DIF200401823353	Ciudad de México	Iztapalapa	Iztapalapa	CALLE ESTRELLA COLONIA PARQUE NACIONAL CERRO DE LA ESTRELLA, 09860 IZTAPALAPA, IZTAPALAPA CIUDAD DE MÉXICO ENTRE AVENIDA TLÁHUAC Y BRECHA MONZÓN, CALLE ESTRELLA ENTRE AVENIDA TLÁHUAC Y BRECHA MONZÓN COLONIA PARQUE NACIONAL CE	-99.08160613	19.32023721
2127	DIF200401824221	Ciudad de México	Iztapalapa	Iztapalapa	CALLE PUEBLA AV DEL ROSAL, NUEVO LEÓN, ZACATEPEC, XONTALPA, CHIHUAHUA COLONIA AMPLIACIÓN EMILIANO ZAPATA, 09638 IZTAPALAPA, IZTAPALAPA CIUDAD DE MÉXICO ENTRE CALZADA ERMITA IZTAPALAPA Y CALLE QUINTANA ROO, CALLE AZUCENA CALLE P	-98.96848131	19.32839659



#	FOLIO	ESTADO	MUNICIPIO	LOCALIDAD	DIRECCION	LONGITUD	LATITUD
2128	DIF200401824222	Ciudad de México	Iztapalapa	Iztapalapa	CALLE GUSTAVO DÍAZ ORDAZ CERRADA MANUEL DE LA PEÑA Y PEÑA COLONIA PRESIDENTES DE MÉXICO, 09740 IZTAPALAPA, IZTAPALAPA CIUDAD DE MÉXICO ENTRE AVENIDA JOSÉ LÓPEZ PORTILLO Y CALLE SANTA CRUZ, CALLE RÍO NAZAS CALLE GUSTAVO DÍAZ ORD	-99.06229243	19.33052463
2129	DIF200401824227	Ciudad de México	Iztapalapa	Iztapalapa	CALLE RÍO USUMACINTA RÍO PÁNUCO RÍO COATZACOALCOS, ANASTASIO BUSTAMANTES COLONIA PUENTE BLANCO, 09770 IZTAPALAPA, IZTAPALAPA CIUDAD DE MÉXICO ENTRE CALLE ANASTASIO BUSTAMANTE Y AVENIDA JOSÉ LÓPEZ PORTILLO, AVENIDA CANAL DE GARAY	-99.06368698	19.33170016
2130	DIF200401824229	Ciudad de México	Iztapalapa	Iztapalapa	CALLE GUILLERMO PRIETO CALLE SOR JUANA INÉS DE LA CRUZ CALLE CHICOLOAPAN CALLE EMILIANO ZAPATA CERRADA JUÁREZ COLONIA SANTIAGO ACAHUALTEPEC 1RA. AMPLIACIÓN, 09608 IZTAPALAPA, IZTAPALAPA CIUDAD DE MÉXICO ENTRE EJE VIAL EJE 6 SUR CALLE ÁLAMOS CALLE 1, JACARANDAS COLONIA AMPLIACIÓN EMILIANO ZAPATA, 09638 IZTAPALAPA, IZTAPALAPA CIUDAD DE MÉXICO ENTRE AVENIDA DE LAS TORRES Y CAMINO REAL, AVENIDA DEL ROSAL CALLE ÁLAMOS. CALLE 1, JACARANDAS	-99.00890374	19.35344886
2131	DIF200401824235	Ciudad de México	Iztapalapa	Iztapalapa	CALLE RIO COLORADO COLONIA PRESIDENTES DE MÉXICO, 09740 IZTAPALAPA, IZTAPALAPA CIUDAD DE MÉXICO ENTRE CALLE JESUS GARIBAY Y CALLE LIC. BRAULIO MALDONADO, CALLE RÍO CHURUBUSCO CALLE RIO COLORADO	-98.97302468	19.3283212
2132	DIF200401824238	Ciudad de México	Iztapalapa	Iztapalapa	AVENIDA TERRAPLÉN FERROCARRIL SAN RAFAEL COLONIA LA ERA, 09720 IZTAPALAPA, IZTAPALAPA CIUDAD DE MÉXICO ENTRE CALZADA DEL VERGEL Y AVENIDA INSURGENTES, AVENIDA TERRAPLÉN FERROCARRIL SAN RAFAEL ENTRE CALZADA DEL VERGEL Y AVENID	-99.06153958	19.32523194
2133	DIF200401826217	Ciudad de México	Iztapalapa	Iztapalapa	CALLE MANUEL GAMIO COLONIA SINATEL, 09470 IZTAPALAPA, IZTAPALAPA CIUDAD DE MÉXICO ENTRE CALLE SUR 75A Y AVENIDA RÍO CHURUBUSCO, MANUEL GAMIO ENTRE SUR 75A AVENIDA RÍO CHURUBUSCO, COLONIA SINATEL, CÓDIGO POSTAL 09470, IZTAPALA	-99.05594147	19.33681812
2134	DIF200401826219	Ciudad de México	Iztapalapa	Iztapalapa	CALLE 15 DE SEPTIEMBRE CALLE JUAN DE LA BARRERA COLONIA LOMAS DE ZARAGOZA, 09620 IZTAPALAPA, IZTAPALAPA CIUDAD DE MÉXICO ENTRE CALLE LÁZARO CÁRDENAS Y CALLE PÍPILA, CALLE 15 DE SEPTIEMBRE CALLE JUAN DE LA BARRERA ENTRE CALLE	-99.13138339	19.36089245
2135	DIF200401826224	Ciudad de México	Iztapalapa	Iztapalapa	CALLE 5 DE MAYO COLONIA FRANCISCO VILLA, 09720 IZTAPALAPA, IZTAPALAPA CIUDAD DE MÉXICO ENTRE AVENIDA TERRAPLÉN FERROCARRIL SAN RAFAEL Y AVENIDA 5 DE MAYO, CALLE 5 DE MAYO	-98.99622857	19.35152388
2136	DIF200401826232	Ciudad de México	Iztapalapa	Iztapalapa		-99.05943102	19.34157095



#	FOLIO	ESTADO	MUNICIPIO	LOCALIDAD	DIRECCION	LONGITUD	LATITUD
2137	DIF200401820450	Ciudad de México	Iztapalapa	Iztapalapa	CALLE MARGARITA AGULLON CATARINA C DE GONZÁLEZ GENERAL FELIPE ÁNGELES QUERETARO CALLE 17 AV ALVARO OBREGON GOBERNADOR SANTILLAN RAU RANGEL CALLE 11 COLONIA JOSÉ LÓPEZ PORTILLO, 09920 IZTAPALAPA, IZTAPALAPA CIUDAD DE MÉXICO ENTRE	-99.07974232	19.30879126
2138	DIF200401820451	Ciudad de México	Iztapalapa	Iztapalapa	CALLE JARDÍN DE LAS AMAPOLAS COLONIA EL MOLINO TEZONCO, 09960 IZTAPALAPA, IZTAPALAPA CIUDAD DE MÉXICO ENTRE AVENIDA IGNACIO ALDAMA Y AVENIDA CUAUHEMOC, CALLE JARDÍN DE LAS AMAPOLAS	-99.07077351	19.29714665
2139	DIF200401821025	Ciudad de México	Iztapalapa	Iztapalapa	CIRCUITO RÍO COLORADO CIRCUITO RÍO TAMAZULA, CIRCUITO RÍO SAN PEDRO, CIRCUITO RÍO FUERTE, AVENIDA RÍO MAYO FRACCIONAMIENTO REAL DEL MORAL, 09010 IZTAPALAPA, IZTAPALAPA CIUDAD DE MÉXICO ENTRE AVENIDA RÍO MAYO Y CALLE ORIENTE 217,	-99.08184797	19.38986973
2140	DIF200401821901	Ciudad de México	Coyoacán	Coyoacán	CALLE JUMIL COLONIA PEDREGAL DE SANTO DOMINGO, 04369 COYOACÁN, COYOACÁN CIUDAD DE MÉXICO ENTRE CALLE ESCUINAPA Y CALLE COYAMEL, CALLE TENEJAC CALLE JUMIL ENTRE ESCUINAPA Y COYAMEL	-99.16734338	19.33282051
2141	DIF200401821902	Ciudad de México	Coyoacán	Coyoacán	CALLE TENEJAC COLONIA PEDREGAL DE SANTO DOMINGO, 04369 COYOACÁN, COYOACÁN CIUDAD DE MÉXICO ENTRE CALLE ESCUINAPA Y CALLE COYAMEL, CALLE AILE CALLE TENEJAC ENTRE ESCUINAPA Y COYAMEL	-99.16693568	19.3324821
2142	DIF200401821903	Ciudad de México	Coyoacán	Coyoacán	CALLE AILE COLONIA PEDREGAL DE SANTO DOMINGO, 04369 COYOACÁN, COYOACÁN CIUDAD DE MÉXICO ENTRE CALLE ESCUINAPA Y CALLE COYAMEL, CALLE AMEZQUITE CALLE AILE ENTRE ESCUINAPA Y COYAMEL	-99.16630805	19.33262816
2143	DIF200401821904	Ciudad de México	Coyoacán	Coyoacán	CALLE AMEZQUITE COLONIA PEDREGAL DE SANTO DOMINGO, 04369 COYOACÁN, COYOACÁN CIUDAD DE MÉXICO ENTRE CALLE ESCUINAPA Y CALLE COYAMEL, CALLE AMATL CALLE AMEZQUITE ENTRE ESCUINAPA Y COYAMEL	-99.16577697	19.33207135
2144	DIF200401821906	Ciudad de México	Coyoacán	Coyoacán	CALLE AMATL COLONIA PEDREGAL DE SANTO DOMINGO, 04369 COYOACÁN, COYOACÁN CIUDAD DE MÉXICO ENTRE CALLE ESCUINAPA Y CALLE COYAMEL, CALLE PASCLE CALLE AMATL ENTRE ESCUINAPA Y COYAMEL	-99.16503668	19.33211184
2145	DIF200401821907	Ciudad de México	Coyoacán	Coyoacán	CALLE COYAMEL COLONIA PEDREGAL DE SANTO DOMINGO, 04369 COYOACÁN, COYOACÁN CIUDAD DE MÉXICO ENTRE CALLE PAPALOTL Y CALLE TOCHTLI, CALLE ARCELIA CALLE COYAMEL ENTRE PAPALOTL Y TOCHTLI	-99.16103482	19.33227889



#	FOLIO	ESTADO	MUNICIPIO	LOCALIDAD	DIRECCION	LONGITUD	LATITUD
2146	DIF200401821911	Ciudad de México	Coyoacán	Coyoacán	CALLE TEPOCATL COLONIA PEDREGAL DE SANTO DOMINGO, 04369 COYOACÁN, COYOACÁN CIUDAD DE MÉXICO ENTRE CALLE COYAMEL Y EJE VIAL PEDRO ENRIQUEZ UREÑA, CALLE TOCHTLI CALLE TEPOCATL ENTRE COYAMEL Y PEDRO ENRIQUEZ UREÑA EJE 10 SUR	-99.16054441	19.33338912
2147	DIF200401821915	Ciudad de México	Coyoacán	Coyoacán	CALLE TOCHTLI COLONIA PEDREGAL DE SANTO DOMINGO, 04369 COYOACÁN, COYOACÁN CIUDAD DE MÉXICO ENTRE CALLE COYAMEL Y EJE VIAL PEDRO ENRIQUEZ UREÑA, CALLE BASALTO CALLE TOCHTLI ENTRE COYAMEL Y PEDRO ENRIQUEZ UREÑA EJE 10 SUR	-99.15967001	19.33330813
2148	DIF200401822280	Ciudad de México	Coyoacán	Coyoacán	CALLE AHUACAN COLONIA PEDREGAL DE SANTO DOMINGO, 04369 COYOACÁN, COYOACÁN CIUDAD DE MÉXICO ENTRE CALLE CANAHUTLI Y CALLE AILE, CALLE XOCHIAPAN CALLE AHUACAN ENTRE CANAHUTLI Y AILE	-99.16650944	19.32690769
2149	DIF200401822861	Ciudad de México	Iztapalapa	Iztapalapa	BOULEVARD MINA DE PLATA AVENIDA PRIMAVERA, NISPERAS, GRANADA COLONIA XALPA, 09640 IZTAPALAPA, IZTAPALAPA CIUDAD DE MÉXICO ENTRE AVENIDA DE LAS PALMAS Y CALLE ALHELÍ, CALZADA ERMITA IZTAPALAPA BOULEVARD MINA DE PLATA AVENIDA PRI	-99.01710398	19.34450864
2150	DIF200401822863	Ciudad de México	Iztapalapa	Iztapalapa	EJE VIAL 6 SUR COLONIA SANTIAGO ACAHUALTEPEC 2A. AMPLIACIÓN, 09609 IZTAPALAPA, IZTAPALAPA CIUDAD DE MÉXICO ENTRE AVENIDA OCTAVIO SENTIES CALLE TECALTITLA Y CALLE CAMINO A SANTIAGO, CALLE ELISA CALLE PRIMAVERA Y CALLE TRIGO CALL	-99.0151148	19.3496993
2151	DIF200401822864	Ciudad de México	Iztapalapa	Iztapalapa	CALLE PORFIRIO DÍAZ ÁRBOL, HORTENSIA, FLOR DEL RÍO, CAMINO A SANTA CRUZ COLONIA LOMAS DE SAN LORENZO, 09780 IZTAPALAPA, IZTAPALAPA CIUDAD DE MÉXICO ENTRE CAMINO A SANTA CRUZ Y CALLE ZACATLÁN, CALLE GORRIONES CALLE PROLONGACIÓN	-99.06769744	19.31593701
2152	DIF200401822876	Ciudad de México	Iztapalapa	Iztapalapa	CALLE AVENIDA REFORMA CAMINO A SANTA CRUZ, VISTA HERMOSA, DE LAS FLORES COLONIA SAN LORENZO TEZONCO, 09790 IZTAPALAPA, IZTAPALAPA CIUDAD DE MÉXICO ENTRE CALLE BENITO JUÁREZ Y AVENIDA CANAL DE GARAY, CALLE RÍO NILO CALLE AVENIDA	-99.06856573	19.31050306
2153	DIF200401822878	Ciudad de México	Iztapalapa	Iztapalapa	CALLE TRIGO AVENIDA PRIMAVERA COLONIA XALPA, 09640 IZTAPALAPA, IZTAPALAPA CIUDAD DE MÉXICO ENTRE CALZADA ERMITA IZTAPALAPA Y CALLE AMAPOLA, CALLE FRIJOL CALLE TRIGO AVENIDA PRIMAVERA	-99.016481	19.34878983
2154	DIF200401822882	Ciudad de México	Iztapalapa	Iztapalapa	CALLE MARAVILLAS CALLE TEOLOYUCAN, CAMINO A SANTIAGO COLONIA SANTIAGO ACAHUALTEPEC 1RA. AMPLIACIÓN, 09608 IZTAPALAPA, IZTAPALAPA CIUDAD DE MÉXICO ENTRE EJE VIAL 8 SUR CALZADA ERMITA IZTAPALAPA Y EJE VIAL 6 SUR, AVENIDA OCTAVIO S	-99.00886307	19.35289607



#	FOLIO	ESTADO	MUNICIPIO	LOCALIDAD	DIRECCION	LONGITUD	LATITUD
2155	DIF200401823356	Ciudad de México	Iztapalapa	Iztapalapa	CALLE 41 COLONIA SANTA CRUZ MEYEHUALCO, 09290 IZTAPALAPA, IZTAPALAPA CIUDAD DE MÉXICO ENTRE Y , CALLE 41 COL. SANTA CRUZ MEYEHUALCO U HAB I, ALCALDIA IZTAPALAPA, CDMX.	-99.04143932	19.34608179
2156	DIF200401823362	Ciudad de México	Iztapalapa	Iztapalapa	CALLE 2 LEONARDO HERNÁNDEZ CALLE 1 CELESTINO GASCA CALLE 3 FRANCISCO MENA CALLE 1 DIMAS ESTRADA UNIDAD HABITACIONAL UNIDAD VICENTE GUERRERO, 09200 IZTAPALAPA, IZTAPALAPA CIUDAD DE MÉXICO ENTRE EJE VIAL 6 SUR LUIS MÉNDEZ Y AVENID	-99.05128001	19.36006083
2157	DIF200401823363	Ciudad de México	Iztapalapa	Iztapalapa	AVENIDA 4 AVENIDA 5 Y AVENIDA 6 COLONIA RENOVACIÓN, 09209 IZTAPALAPA, IZTAPALAPA CIUDAD DE MÉXICO ENTRE AVENIDA RAFAEL GUTIERREZ MORENO Y AVENIDA 8, EJE VIAL 6 SUR LUIS MÉNDEZ AVENIDA 4 AVENIDA 5, AVENIDA 6 ENTRE AVENIDA RAFAEL	-99.04853906	19.3667954
2158	DIF200401823366	Ciudad de México	Iztapalapa	Iztapalapa	CALLE EL GAVILAN COLONIA SAN MIGUEL, 09360 IZTAPALAPA, IZTAPALAPA CIUDAD DE MÉXICO ENTRE AVENIDA SAN RAFAEL ATlixco Y CALLE TORRES QUINTERO, CALLE EL GAVILAN ENTRE AVENIDA SAN RAFAEL ATlixco Y CALLE TORRES QUINTERO COLONIA SAN	-99.07568398	19.3588513
2159	DIF200401823374	Ciudad de México	Iztapalapa	Iztapalapa	CALLE 1 CASIMIRO DEL VALLE CALLE 2 AURELIO MENESES CALLE 1 AURELIO MENESES CALLE 1 FRANCISCO RIVERA UNIDAD HABITACIONAL UNIDAD VICENTE GUERRERO, 09200 IZTAPALAPA, IZTAPALAPA CIUDAD DE MÉXICO ENTRE CALLE COMBATE DE CELAYA Y AVENI	-99.05133336	19.3540782
2160	DIF200401823799	Ciudad de México	Tláhuac	Tláhuac	CALLE ALFREDO CARRASCO COLONIA SANTA CECILIA, 13010 TLÁHUAC, TLÁHUAC CIUDAD DE MÉXICO ENTRE CALLE RAMÓN CARDONA Y AVENIDA SONIDO TRECE, SE LOCALIZA ENTRE CALLE RAMÓN CARDONA Y AVENIDA SONIDO TRECE	-99.00753188	19.27947821
2161	DIF200401824252	Ciudad de México	Iztapalapa	Iztapalapa	CALLE ARROYO FRÍO ALCANFOR GARAY PALMILLAS CDA SAUCES, JOSE MARIA MORELOS COLONIA CONSEJO AGRARISTA MEXICANO, 09760 IZTAPALAPA, IZTAPALAPA CIUDAD DE MÉXICO ENTRE CALLE ARROYO FRIO Y CALLE JESUS GARIBAY, CALLE ARROYO SECO CALLE AVENIDA AGUSTÍN MELGAR 1ER RETORNO CORONA DEL REAL CALLE REAL	-99.0595565	19.32557986
2162	DIF200401824254	Ciudad de México	Iztapalapa	Iztapalapa	DEL MONTE CALLE NIÑOS HÉROES CALLE PIPILA COLONIA LOMAS DE ZARAGOZA, 09620 IZTAPALAPA, IZTAPALAPA CIUDAD DE MÉXICO ENTRE CALLE EMILIANO ZAPATA Y CALLE POPOCATÉPETL, C	-98.99680027	19.35678282
2163	DIF200401824258	Ciudad de México	Iztapalapa	Iztapalapa	CALLE MAGNOLIA ALHELÍ, JAMAICA, GAVILLEROS, GERANIO, PINO COLONIA AMPLIACIÓN EMILIANO ZAPATA, 09638 IZTAPALAPA, IZTAPALAPA CIUDAD DE MÉXICO ENTRE CALLE LEONA VICARIO Y AVENIDA DE LAS TORRES, PROLONGACION VIOLETA CALLE MAGNOLIA	-98.9769637	19.330397



#	FOLIO	ESTADO	MUNICIPIO	LOCALIDAD	DIRECCION	LONGITUD	LATITUD
2164	DIF200401824267	Ciudad de México	Iztapalapa	Iztapalapa	CALLE JAZMIN AZUCENA GIGANTE ROBLE, LAZARO CARDENAS, JOSE LOPEZ PORTILLO, DEL ARBOL, LAZARO CARDENAS COLONIA CONSEJO AGRARISTA MEXICANO, 09760 IZTAPALAPA, IZTAPALAPA CIUDAD DE MÉXICO ENTRE AVENIDA BENITO JUÁREZ Y CALLE LICENCIAD	-99.05459459	19.32620056
2165	DIF200401826241	Ciudad de México	Iztapalapa	Iztapalapa	CERRADA TERCERA AGUSTÍN MELGAR CALLE FELIPE ÁNGELES Y CALLE 15 DE SEPTIEMBRE COLONIA LOMAS DE ZARAGOZA, 09620 IZTAPALAPA, IZTAPALAPA CIUDAD DE MÉXICO ENTRE CALZADA IGNACIO ZARAGOZA Y CALLE LÁZARO CÁRDENAS, CERRADA TERCERA AGU	-98.99547375	19.35575783
2166	DIF200401826244	Ciudad de México	Iztapalapa	Iztapalapa	CALLE MANUEL GAMIO COLONIA SINATEL, 09470 IZTAPALAPA, IZTAPALAPA CIUDAD DE MÉXICO ENTRE CALLE SUR 69 Y CALLE SUR 75A, MANUEL GAMIO ENTRE SUR 69 SUR 75A COLONIA SINATEL, CÓDIGO POSTAL 09470, IZTAPALAPA, CIUDAD DE MÉXICO.	-99.13540853	19.36124052
2167	DIF200401826250	Ciudad de México	Iztapalapa	Iztapalapa	CALLE 5 DE MAYO COLONIA FRANCISCO VILLA, 09720 IZTAPALAPA, IZTAPALAPA CIUDAD DE MÉXICO ENTRE AVENIDA TERRAPLÉN FERROCARRIL SAN RAFAEL Y AVENIDA 5 DE MAYO, AVENIDA CENTAURO DEL NORTE CALLE 5 DE MAYO	-99.05928785	19.34017365
2168	DIF200401826262	Ciudad de México	Iztapalapa	Iztapalapa	CALLE ORIENTE 182 SUR 69 COLONIA EL PRADO, 09480 IZTAPALAPA, IZTAPALAPA CIUDAD DE MÉXICO ENTRE AVENIDA PRESIDENTE PLUTARCO ELÍAS CALLES Y CALZADA ERMITA IZTAPALAPA, AVENIDA RÍO CHURUBUSCO ORIENTE 182 SUR 69, ENTRE AVENIDA PRESI	-99.13766528	19.35806971
2169	DIF200401820460	Ciudad de México	Iztapalapa	Iztapalapa	CALLE RÍO MISISIPI RÍO TUXPAN JARDÍN DE LAS AZALEAS RÍO NILO RÍO SOTO LA MARINA RÍO ELBA JARDÍN HORTENSIAS RÍO RHIN JARDÍN CLAVELES JARDÍN DE LAS BUNGAMBILIAS JARDÍN DE LAS AZUCENAS JARDÍN ALHELIES JARDÍN DE LOS ALCATRACES COLONIA	-99.07455977	19.29861368
2170	DIF200401820465	Ciudad de México	Iztapalapa	Iztapalapa	CALLE NOCHEBUENA AMAPOLA PROL SAN ISIDRO GLADIOLA JACARANDAS AV DEL ARBOL SAN ISIDRO FLOR DE LIRIO AV 4 AZUCENA JAZMÍN ALHELI HUAQUECHULA AZUMBILLA Y ATZOMPA COLONIA LOMAS DE SAN LORENZO, 09780 IZTAPALAPA, IZTAPALAPA CIUDAD DE MÉX	-99.05263372	19.3161446
2171	DIF200401820469	Ciudad de México	Iztapalapa	Iztapalapa	CALLE LA MORA MATIAS ROMERO FELIPE ANGELES FRANCISCO ALVAREZ DEL CASTILLO VILLA DEL MAR COLONIA SAN ANTONIO, 09900 IZTAPALAPA, IZTAPALAPA CIUDAD DE MÉXICO ENTRE CALLE ARQUERIA Y AVENIDA DE LAS TORRES, AVENIDA SUR 21 CALLE LA MO	-99.0731046	19.30878982



#	FOLIO	ESTADO	MUNICIPIO	LOCALIDAD	DIRECCION	LONGITUD	LATITUD
2172	DIF200401820474	Ciudad de México	Iztapalapa	Iztapalapa	CALLE JOSE LUGO G DURAZNO AND 5 DE MAYO EL MOLINO TABACHINES CAMELINAS MARGARITA AND UNO ALHELI NUBE Y DERECHOS DEMOCRÁTICOS COLONIA LA PLANTA, 09960 IZTAPALAPA, IZTAPALAPA CIUDAD DE MÉXICO ENTRE CALLE DERECHOS DEMOCRÁTICOS Y PR	-99.06398251	19.29433736
2173	DIF200401822886	Ciudad de México	Iztapalapa	Iztapalapa	CALLE FRANCISCO VILLA VADA MOLINO DE GARDENIA MOLINO DE ROSAS, MOLINO DE TULIPAN, MOLINO DE MAGNOLIA RINCONADA EL MOLINO TEZONCO, 09960 IZTAPALAPA, IZTAPALAPA CIUDAD DE MÉXICO ENTRE CALLE MOYOCOYANI Y CALLE PIRAÑA, CALLE MACAHUI	-99.06904374	19.28748864
2174	DIF200401822888	Ciudad de México	Iztapalapa	Iztapalapa	CALLE MANUEL JOSÉ OTHÓN FELIPE VILLANUEVA, AMADO NERVO, AVENIDA PALMITAS COLONIA CITLALLI, 09660 IZTAPALAPA, IZTAPALAPA CIUDAD DE MÉXICO ENTRE AVENIDA DE LAS ROCAS Y CALLE REFORMA MUNICIPAL, CALLE CONSTITUCIÓN CALLE MANUEL JOSÉ	-99.02467088	19.34089405
2175	DIF200401822894	Ciudad de México	Iztapalapa	Iztapalapa	CALLE TETLALPA COLONIA SANTIAGO ACAHUALTEPEC 2A. AMPLIACIÓN, 09609 IZTAPALAPA, IZTAPALAPA CIUDAD DE MÉXICO ENTRE AVENIDA PRIMAVERA Y CALLE ESTHER ZUNO DE ECHEVERRÍA, AVENIDA OCTAVIO SENTIES CALLE ROSA DE PRIMAVERA ROSA CDA DE E	-99.01281232	19.34795673
2176	DIF200401822900	Ciudad de México	Iztapalapa	Iztapalapa	CALLE AYACAHUITE COLONIA EL MOLINO TEZONCO, 09960 IZTAPALAPA, IZTAPALAPA CIUDAD DE MÉXICO ENTRE CALLE OCOTE Y AVENIDA BENITO JUÁREZ, CALLE DERECHOS DEMOCRÁTICOS CALLE AYACAHUITE ENTRE CALLE OCOTE Y AVENIDA BENITO JUÁREZ, CALLE D	-99.06722921	19.29674426
2177	DIF200401822901	Ciudad de México	Iztapalapa	Iztapalapa	CALLE 1 AVENIDA PRIMAVERA, AVENIDA DE LAS PEÑAS, JACARANDAS, LEONA VICARIA, JOSEFA ORTÍZ DE DOMINGUEZ COLONIA XALPA, 09640 IZTAPALAPA, IZTAPALAPA CIUDAD DE MÉXICO ENTRE CALLE CARLOS HANK GONZÁLEZ Y CALLE 3, CALLE OCOTE CALLE 1	-99.01185128	19.34261218
2178	DIF200401823380	Ciudad de México	Iztapalapa	Iztapalapa	CALLE 1 JOSÉ MARÍA RODRÍGUEZ UNIDAD HABITACIONAL UNIDAD VICENTE GUERRERO, 09200 IZTAPALAPA, IZTAPALAPA CIUDAD DE MÉXICO ENTRE AVENIDA BATAILLONES ROJOS Y CALLE 4. JESÚS RODRÍGUEZ, AVENIDA REVOLUCIÓN SOCIAL C. 1 JOSE MARIA RODRIG	-99.06138131	19.35415968
2179	DIF200401823383	Ciudad de México	Iztapalapa	Iztapalapa	CALLE 1 ALBERTO HERNÁNDEZ CALLE 2 ALBERTO HERNÁNDEZ CALLE 2 C. MANCILLA CALLE 1 TORBIO RODRÍGUEZ CALLE 13 M. LECHUGA CALLE 1 J. MANUEL FLORES UNIDAD HABITACIONAL UNIDAD VICENTE GUERRERO, 09200 IZTAPALAPA, IZTAPALAPA CIUDAD DE MÉXI	-99.05612664	19.35507498



#	FOLIO	ESTADO	MUNICIPIO	LOCALIDAD	DIRECCION	LONGITUD	LATITUD
2180	DIF200401823384	Ciudad de México	Iztapalapa	Iztapalapa	CALLE FELIPE ANGELES COLONIA SANTA MARÍA AZTAHUACÁN AMPLIACIÓN, 09500 IZTAPALAPA, IZTAPALAPA CIUDAD DE MÉXICO ENTRE CALLE MIGUEL HIDALGO Y , FELIPE ANGELES MIGUEL HIDALGO, COL. SANTA MARIA AZTAHUACAN EJ II, ALCALDIA IZTAPALAP	-99.0369638	19.35192318
2181	DIF200401823392	Ciudad de México	Iztapalapa	Iztapalapa	AVENIDA DÍAZ SOTO Y GAMA CALLE 2 SEBASTIÁN VARELA CALLE 1 SEBASTIÁN VARELA CALLE 2 GUADALUPE MAGAÑA AVENIDA BATALLONES ROJOS CALLE 1 JESÚS RODRÍGUEZ UNIDAD HABITACIONAL UNIDAD VICENTE GUERRERO, 09200 IZTAPALAPA, IZTAPALAPA CIUDAD	-99.05946916	19.35840752
2182	DIF200401823396	Ciudad de México	Iztapalapa	Iztapalapa	CALLE 63 UNIDAD HABITACIONAL SANTA CRUZ MEYEHUALCO, 09290 IZTAPALAPA, IZTAPALAPA CIUDAD DE MÉXICO ENTRE CALLE 71 Y , CALLE 63 CALLE 71, COL. SANTA CRUZ MEYEHUALCO U HAB II, ALCALDIA IZTAPALAPA, CDMX.	-99.04679989	19.35095292
2183	DIF200401824275	Ciudad de México	Iztapalapa	Iztapalapa	CALLE ANDRÉS QUINTANA ROO CALLE POPOCATÉPETL CALLE PARICUTÍN CALLE FRANCISCO VILLA COLONIA LOMAS DE ZARAGOZA, 09620 IZTAPALAPA, IZTAPALAPA CIUDAD DE MÉXICO ENTRE CALLE CHABACANO Y CALLE GÓMEZ FARÍAS, CALLE LÁZARO CÁRDENAS CALLE	-98.99523315	19.35215809
2184	DIF200401824278	Ciudad de México	Iztapalapa	Iztapalapa	CALLE CLAVEL SATURNO COLONIA AMPLIACIÓN EMILIANO ZAPATA, 09638 IZTAPALAPA, IZTAPALAPA CIUDAD DE MÉXICO ENTRE CALLE RIGO TOVAR Y AVENIDA LAS TORRES, CALLE JOSÉ ALFREDO JIMÉNEZ CALLE CLAVEL Y SATURNO	-98.97824801	19.33716431
2185	DIF200401824280	Ciudad de México	Iztapalapa	Iztapalapa	CALLE PLUTARCO ELIAS CALLES IZTACCIHUATL JOSE JURADO COLONIA PARAJE SAN JUAN, 09830 IZTAPALAPA, IZTAPALAPA CIUDAD DE MÉXICO ENTRE CALLE VICENTE DÁVILA Y AVENIDA PUENTE RAMIREZ, CALLE PLUTARCO ELIAS CALLES IZTACCIHUATL JOSE JU	-99.06908697	19.33757725
2186	DIF200401824286	Ciudad de México	Iztapalapa	Iztapalapa	CERRADA MIGUEL HIDALGO CERRADA JOSÉ MARÍA MORELOS CALLE GÓMEZ FARÍAS CALLE BANDERA CALLE MONERA CERRADA DE JEREZ RINCONADA SAN IGNACIO COLONIA LOMAS DE ZARAGOZA, 09620 IZTAPALAPA, IZTAPALAPA CIUDAD DE MÉXICO ENTRE CALLE SAN IGNA	-98.99861839	19.35226692
2187	DIF200401824292	Ciudad de México	Iztapalapa	Iztapalapa	CALLE ESPACIAL COSMOS, PLANETA, AVENIDA CANADÁ, AVENIDA CANUTILLO, AVENIDA CAÑAMO, JICARA, TEMAZCAL, ARZÓN, MIRASOL, MARIANO ROMO, DEL ROSAL, AVENIDA VALLE DE MÉXICO, GRANEROS, ZAPOTE COLONIA LOMAS DE LA ESTANCIA, 09640 IZTAPALAPA	-99.00268317	19.33495401



#	FOLIO	ESTADO	MUNICIPIO	LOCALIDAD	DIRECCION	LONGITUD	LATITUD
2188	DIF200401824293	Ciudad de México	Iztapalapa	Iztapalapa	CALLE JOSE ANTINIO VELENZUELA RAFAEL SIERRA J MANUEL MANZO, COLONIA PARAJE SAN JUAN, 09830 IZTAPALAPA, IZTAPALAPA CIUDAD DE MÉXICO ENTRE AVENIDA PUENTE RAMIREZ Y CALLE MANUEL NEGRETE MARCOS, CAMINO VIEJO REAL DE SAN FRANCISCO C AVENIDA HIDALGO COLONIA SANTIAGO ACAHUALTEPEC, 09600	-99.0696181	19.34105089
2189	DIF200401826271	Ciudad de México	Iztapalapa	Iztapalapa	IZTAPALAPA, IZTAPALAPA CIUDAD DE MÉXICO ENTRE AVENIDA EJE 8 SUR ERMITA IZTAPALAPA Y CALLE IGNACIO ZARAGOZA, AVENIDA HIDALGO ENTRE AVENIDA EJE 8 SUR ERMITA IZTAPALAPA Y CALL CALLE TERRAPLEN SAN RAFAEL COLONIA FRANCISCO VILLA, 09720	-99.00500557	19.35514007
2190	DIF200401826273	Ciudad de México	Iztapalapa	Iztapalapa	IZTAPALAPA, IZTAPALAPA CIUDAD DE MÉXICO ENTRE AVENIDA TERRAPLEN FERROCARRIL SAN RAFAEL Y EJE VIAL 8 SUR, CALLE TERRAPLEN SAN RAFAEL	-99.05778574	19.34109223
2191	DIF200401820482	Ciudad de México	Iztapalapa	Iztapalapa	CALLE SAN ANTONIO PRIV SAN ANTONIO PABLO TALAVERA PROL ALVARO OBREGÓN FELIPE ÁNGELES FRANCISCO ÁLVAREZ DEL CASTILLO AGUSTIN MELGAR NEZAHUALCOYOTL IZTAZZIHUATL RÍO REAL DEL ORO RÍO ESCONDIDO RÍO YAQUI RÍO DUERO 1RA PAPALOAPAN Y ADO	-99.07497311	19.30457977
2192	DIF200401820487	Ciudad de México	Iztapalapa	Iztapalapa	CALLE MIGUEL ANGEL Y DIEGO RIVERA COLONIA EL MOLINO, 09830 IZTAPALAPA, IZTAPALAPA CIUDAD DE MÉXICO ENTRE CALLE IGNACIO ALDAMA Y CALLE MOYOCOYANI, CALLE VADA CALLE ACAHUATL ENTRE CALLE IGNACIO ALDAMA Y CALLE MOYOCOYANI CALLE VAD	-99.07078889	19.28913817
2193	DIF200401820496	Ciudad de México	Iztapalapa	Iztapalapa	CALLE 7 CALLE 10 CALLE 12 CALLE 13 Y CALLE 23 COLONIA JOSÉ LÓPEZ PORTILLO, 09920 IZTAPALAPA, IZTAPALAPA CIUDAD DE MÉXICO ENTRE CALLE 22 Y AVENIDA DE LAS TORRES, AVENIDA CANAL DE CHALCO CALLE 7 CALLE 10 CALLE 12 CALLE 13 Y CALLE	-99.08427723	19.30306104
2194	DIF200401820498	Ciudad de México	Iztapalapa	Iztapalapa	CALLE PIÑUELA IGNACIO ALDAMA FINISACHI COLONIA EL MOLINO, 09830 IZTAPALAPA, IZTAPALAPA CIUDAD DE MÉXICO ENTRE CALLE DERECHOS DEMOCRÁTICOS Y CALLE PIÑUELAS, AVENIDA IGNACIO ALDAMA CALLES PIÑUELA IGNACIO ALDAMA FINISACHI	-99.07173559	19.2934694
2195	DIF200401821261	Ciudad de México	Iztapalapa	Iztapalapa	AVENIDA YUCATÁN TABASCO OAXACA,ZACATECAS, COLONIA SAN SEBASTIÁN TECOLOXTITLA, 09520 IZTAPALAPA, IZTAPALAPA CIUDAD DE MÉXICO ENTRE CALLE MATAMOROS Y CALLE MERIDA, CALLE FELIPE NERI	-99.0125485	19.36215649
2196	DIF200401821263	Ciudad de México	Iztapalapa	Iztapalapa	AVENIDA YUCATÁN TABASCO OAXACA,ZACATECAS, EJE VIAL EJE 5 SUR PROLONGACIÓN MARCELINO BUENDÍA COLONIA CHINAMPAC DE JUÁREZ, 09208 IZTAPALAPA, IZTAPALAPA CIUDAD DE MÉXICO ENTRE CALLE ROSARIO CASTELLANOS Y AVENIDA 5 CARLOS L GRACIDAS, EJE VIAL EJE 5 SUR PROLONGACIÓN MARCE	-99.04996094	19.37301794



#	FOLIO	ESTADO	MUNICIPIO	LOCALIDAD	DIRECCION	LONGITUD	LATITUD
2197	DIF200401821264	Ciudad de México	Iztapalapa	Iztapalapa	AVENIDA CAZADORES DE MORELIA MORELIA Y AVENIDA BATALLÓN LIGERO DE TOLUCA COLONIA EJÉRCITO DE ORIENTE, 09230 IZTAPALAPA, IZTAPALAPA CIUDAD DE MÉXICO ENTRE CALLE REMIGIO BALLARTA Y CALLE BRIGADA LA MADRID, ANDADOR BRIGADA LA MADRI	-99.03549484	19.38081036
2198	DIF200401822336	Ciudad de México	Iztapalapa	Iztapalapa	CALLE CALLE BATALLA DE OJITOS IZCOATL BATALLA CALVILLO BATALLA CASTILLO BATALLA SANTA ROSA ANAHUAC QUETZAL Y CUITLÁHUAC COLONIA EL PARAÍSO, 09230 IZTAPALAPA, IZTAPALAPA CIUDAD DE MÉXICO ENTRE CALLE JUANA DE ARCO Y CALLE FRANCISO	-99.0335615	19.37420539
2199	DIF200401822916	Ciudad de México	Iztapalapa	Iztapalapa	AVENIDA IGNACIO ALDAMA COLONIA EL MOLINO TEZONCO, 09960 IZTAPALAPA, IZTAPALAPA CIUDAD DE MÉXICO ENTRE CALLE DAMIANA Y CALLE DERECHOS DEMOCRÁTICOS, CALLE PIÑUELAS AVENIDA IGNACIO ALDAMA ENTRE CALLE DAMIANA Y CALLE DERECHOS DEMOCR	-99.06859136	19.29248061
2200	DIF200401822921	Ciudad de México	Iztapalapa	Iztapalapa	CALLE POLOTITLÁN CALIMAY NAUCALPAN, TONATICO, ALDAMA, CERRADA ALDAMA, ACAMBAY, OTZOLOAPAN, CERRADA PARATOS, CERRADA AYALA, CERRADA DE GRANADA, PAROTAS, DURANGO, CALLE DE FRAMBOYANES, CALLE 7, CALLE GARDENIAS, YURIRIA, BENITO JUÁRE	-99.00891494	19.34880127
2201	DIF200401822924	Ciudad de México	Iztapalapa	Iztapalapa	CALLE REFORMA POLÍTICA MILTENCO, REFORMA POLÍTICA, REFORMA COMUNICATIVA, REFORMA INSTITUCIONAL COLONIA REFORMA POLÍTICA, 09730 IZTAPALAPA, IZTAPALAPA CIUDAD DE MÉXICO ENTRE AVENIDA INSURGENTES Y CALLE MRLCHOR OCAMPO, AVENIDA JUS	-99.03385565	19.33876296
2202	DIF200401822925	Ciudad de México	Iztapalapa	Iztapalapa	CALLE ACAHUATL COLONIA EL MOLINO TEZONCO, 09960 IZTAPALAPA, IZTAPALAPA CIUDAD DE MÉXICO ENTRE CALLE IGNACIO ALLENDE Y AVENIDA CANAL DE CHALCO, CALLE ACAHUATL ENTRE CALLE IGNACIO ALLENDE Y AVENIDA CANAL DE CHALCO, EL MOLINO TEZ	-99.07323406	19.29066321
2203	DIF200401822929	Ciudad de México	Iztapalapa	Iztapalapa	AVENIDA PAROTAS COLONIA MIGUEL DE LA MADRID HURTADO, 09698 IZTAPALAPA, IZTAPALAPA CIUDAD DE MÉXICO ENTRE EJE VIAL 6 SUR LAS TORRES Y CALLE CUAUHEMOC, AVENIDA PAROTAS	-99.0042454	19.34731429
2204	DIF200401822930	Ciudad de México	Iztapalapa	Iztapalapa	CALLE MUICLE ALDAMA, IGNACIO ALDAMA, GALAMBO COLONIA EL MOLINO TEZONCO, 09960 IZTAPALAPA, IZTAPALAPA CIUDAD DE MÉXICO ENTRE CALLE IGNACIO ALDAMA Y CALLE GUACEPIL, CALLE DIVISIÓN DEL NORTE CALLE MUICLE ALDAMA, IGNACIO ALDAMA, GA	-99.06841665	19.2907972



#	FOLIO	ESTADO	MUNICIPIO	LOCALIDAD	DIRECCION	LONGITUD	LATITUD
2205	DIF200401823406	Ciudad de México	Iztapalapa	Iztapalapa	CALLE PLAN DE AYALA COLONIA EJÉRCITO DE AGUA PRIETA, 09578 IZTAPALAPA, IZTAPALAPA CIUDAD DE MÉXICO ENTRE Y , PLAN DE AYALA COL. FUERTE DE LORETO LA ANTENA U HAB, ALCALDIA IZTAPALAPA, CDMX.	-99.02921579	19.3659582
2206	DIF200401823418	Ciudad de México	Iztapalapa	Iztapalapa	CALLE 6 COLONIA EJÉRCITO DE AGUA PRIETA, 09578 IZTAPALAPA, IZTAPALAPA CIUDAD DE MÉXICO ENTRE AVENIDA FUERTE DE LORETO Y , CALLE 6 FUERTE DE LORETO, COL. FUERTE DE LORETO LA ANTENA U HAB, ALCALDIA IZTAPALAPA, CDMX.	-99.02651896	19.36366035
2207	DIF200401824312	Ciudad de México	Iztapalapa	Iztapalapa	CALLE JAZMIN TORVISCO TARAIS DEL ROSAL COLONIA PUENTE BLANCO, 09770 IZTAPALAPA, IZTAPALAPA CIUDAD DE MÉXICO ENTRE CALLE PETUNIA Y CALLE SALSIFI, AVENIDA CANAL DE GARAY CALLE JAZMIN TORVISCO TARAIS DEL ROSAL	-99.06530017	19.3415901
2208	DIF200401824313	Ciudad de México	Iztapalapa	Iztapalapa	CALLE RAMOS MILLÁN CERRADA CHABACANO CALLE MONERA CALLE DAVID ALFREDO SIQUEIROS CALLE REPÚBLICA DEL PERÚ CERRADA FLOR DE DURAZNO CALLE 5 DE MAYO CALLE FRANCISCO FERNÁNDEZ COLONIA SAN MIGUEL TEOTONGO SECCIÓN MERCEDES, 09630 IZTAPAL	-98.99371096	19.34713765
2209	DIF200401825537	Ciudad de México	Iztapalapa	Iztapalapa	AVENIDA INDEPENDENCIA COLONIA SAN LORENZO TEZONCO, 09790 IZTAPALAPA, IZTAPALAPA CIUDAD DE MÉXICO ENTRE CALLE ARBOL Y CALLE PORFIRIO DÍAZ, AVENIDA INDEPENDENCIA ENTRE CALLE ARBOL Y CALLE PORFIRIO DÍAZ COLONIA SAN LORENZO TEZON	-99.06902513	19.31255982
2210	DIF200401825544	Ciudad de México	Iztapalapa	Iztapalapa	CALLE HERMANOS WRIGHT COLONIA 12 DE DICIEMBRE, 09870 IZTAPALAPA, IZTAPALAPA CIUDAD DE MÉXICO ENTRE CALLE 16 DE SEPTIEMBRE Y AVENIDA TLÁHUAC, HERMANOS WRIGHT ENTRE 16 DE SEPTIEMBRE Y AVENIDA TLÁHUAC COLONIA 12 DE DICIEMBRE, CÓ	-99.10221023	19.32968415
2211	DIF200401826288	Ciudad de México	Iztapalapa	Iztapalapa	CALLE GENERAL FELIPE ÁNGELES COLONIA FRANCISCO VILLA, 09720 IZTAPALAPA, IZTAPALAPA CIUDAD DE MÉXICO ENTRE AVENIDA CENTAURO DEL NORTE Y CALZADA DEL VERGEL, CALLE GENERAL FELIPE ÁNGELES ENTRE AVENIDA CENTAURO DEL NORTE Y CALZAD	-99.05879661	19.33575252
2212	DIF200401826293	Ciudad de México	Iztapalapa	Iztapalapa	CALLE IGNACIO ZARAGOZA Y AVENIDA CUAUHTÉMOC COLONIA SANTIAGO ACAHUALTEPEC, 09600 IZTAPALAPA, IZTAPALAPA CIUDAD DE MÉXICO ENTRE AVENIDA HIDALGO Y AVENIDA EJE 6 SUR DE LAS TORRES, CALLE IGNACIO ZARAGOZA Y AVENIDA CUAUHTÉMOC ENT	-99.00421755	19.35197555
2213	DIF200401826294	Ciudad de México	Iztapalapa	Iztapalapa	CALLE EX HACIENDA GUADALUPE AVENIDA UNIDAD MODELO ORIENTE 160 COLONIA UNIDAD MODELO, 09089 IZTAPALAPA, IZTAPALAPA CIUDAD DE MÉXICO ENTRE AVENIDA RÍO CHURBUSCO Y , EX HACIENDA GUADALUPE AVENIDA UNIDAD MODELO, ORIENTE 160, ENT	-99.12573933	19.36281254



#	FOLIO	ESTADO	MUNICIPIO	LOCALIDAD	DIRECCION	LONGITUD	LATITUD
2214	DIF200401826370	Ciudad de México	Iztapalapa	Iztapalapa	CALLE ORIENTE 160 COLONIA UNIDAD MODELO, 09089 IZTAPALAPA, IZTAPALAPA CIUDAD DE MÉXICO ENTRE AVENIDA RÍO CHURUBUSCO Y RETORNO 105, ORIENTE 160 ENTRE AVENIDA RÍO CHURUBUSCO RETORNO 105, COLONIA UNIDAD MODELO, CÓDIGO POSTAL 090	-99.12548253	19.36502921
2215	DIF200401820506	Ciudad de México	Iztapalapa	Iztapalapa	CALLE VICENTE GUERRERO TERCERA CERRADA ITURBIDE COLONIA CULHUACÁN, 09800 IZTAPALAPA, IZTAPALAPA CIUDAD DE MÉXICO ENTRE CALLE AGUSTÍN DE ITURBIDE Y CALLE JACOBO WATT, CALLE VICENTE GUERRERO TERCERA CERRADA ITURBIDE	-99.106132	19.3365714
2216	DIF200401820510	Ciudad de México	Iztapalapa	Iztapalapa	CALLE CARMEN SERDAN RÍO PAPALOAPAN RÍO BALSAS RÍO ATOYAC RÍO AZUL COLONIA VALLE DE SAN LORENZO, 09970 IZTAPALAPA, IZTAPALAPA CIUDAD DE MÉXICO ENTRE CALLE RÍO GANGES Y CALLE RÍO NILO, CALLE RÍO AZUL CALLE CARMEN SERDAN RÍO PAPAL	-99.07861757	19.29912239
2217	DIF200401820512	Ciudad de México	Iztapalapa	Iztapalapa	AVENIDA CUAUHTÉMOC BENITO JUÁREZ ZACAHUITZCO CHIMALPOPOCA AZTACAS TOLTECAS Y JARDÍN DE LAS AZALEAS COLONIA SAN LORENZO, 09900 IZTAPALAPA, IZTAPALAPA CIUDAD DE MÉXICO ENTRE CALLE JARDÍN AZALEAS Y AVENIDA ACAHUITE Y AV. TLÁHUAC, A	-99.06865384	19.30257802
2218	DIF200401820513	Ciudad de México	Iztapalapa	Iztapalapa	CALLE IGNACIO ALDAMA ACAHUATL MUICLE Y CDA S/N COLONIA EL MOLINO, 09830 IZTAPALAPA, IZTAPALAPA CIUDAD DE MÉXICO ENTRE CALLE GUACEPIL Y CALLE DIVISIÓN DE NORTE, CALLE IGNACIO ALDAMA	-99.06838157	19.29049087
2219	DIF200401820518	Ciudad de México	Iztapalapa	Iztapalapa	CALLE IGNACIO ALDAMA ACAHUATL MUICLE Y CDA SN CALLE RÍO TUXPAN RÍO AZUL RÍO DE JANEIRO RÍO JORDAN Y C COLONIA VALLE DE SAN LORENZO, 09970 IZTAPALAPA, IZTAPALAPA CIUDAD DE MÉXICO ENTRE CALLE RÍO GANGES Y AVENIDA CANAL DE CHALCO, CALLE RÍO TUXPAN RÍO AZUL RÍO DE JANEIRO RÍ	-99.08063351	19.29803559
2220	DIF200401820521	Ciudad de México	Iztapalapa	Iztapalapa	CALLE DAMIANA COLONIA EL MOLINO, 09830 IZTAPALAPA, IZTAPALAPA CIUDAD DE MÉXICO ENTRE CALLE DERECHOS DEMOCRÁTICOS Y CALLE IGNACIO ALDAMA, CALLE DAMIANA COLONIA EL MOLINO, CP. 09830 IZTAPALAPA, IZTAPALAPA CIUDAD DE MÉXICO	-99.06859094	19.2924632
2221	DIF200401820523	Ciudad de México	Iztapalapa	Iztapalapa	AVENIDA BENITO JUÁREZ Y CALLE VIOLETA COLONIA EL ROSARIO, 09930 IZTAPALAPA, IZTAPALAPA CIUDAD DE MÉXICO ENTRE CALLE VIOLETA Y CALLE GARDENIAS, AVENIDA DE LA TURBA AVENIDA BENITO JUÁREZ Y CALLE VIOLETA	-99.06580776	19.30079094



#	FOLIO	ESTADO	MUNICIPIO	LOCALIDAD	DIRECCION	LONGITUD	LATITUD
2222	DIF200401822350	Ciudad de México	Iztapalapa	Iztapalapa	CALLE BATALLA DE OJITOS BATALLA DE ACAPONETA BATALLA DE OCOTLAN BATALLA COLIMA BATALLA DE CELAYA Y AVENIDA GUELATAO COLONIA ÁLVARO OBREGÓN, 09230 IZTAPALAPA, IZTAPALAPA CIUDAD DE MÉXICO ENTRE CALLE FRANCISCO T CONTRERAS Y AVENID	-99.03731062	19.37422253
2223	DIF200401822352	Ciudad de México	Iztapalapa	Iztapalapa	AVENIDA CANAL DE CHALCO COLONIA EL VERGEL, 09880 IZTAPALAPA, IZTAPALAPA CIUDAD DE MÉXICO ENTRE CALLE TÉCNICOS Y MANUALES Y CALLE DE ESTACIÓN MIGRATORIA, AVENIDA CANAL DE GARAY UNIDAD HABITACIONAL MILITAR SEDENA COLONIA EL VERG	-99.08737618	19.30948309
2224	DIF200401822364	Ciudad de México	Iztapalapa	Iztapalapa	CALLE CIRCUNVALACIÓN LIBORIO CRESPO INOCENCIO ARREOLA COLIMA QUERÉTARO PEDRO ACEVES JOSE MARIA FACHA Y ZACATECAZ COLONIA SANTA MARTHA ACATITLA SUR, 09530 IZTAPALAPA, IZTAPALAPA CIUDAD DE MÉXICO ENTRE AVENIDA REPÚBLICA FEDERAL DE	-99.02121792	19.36285046
2225	DIF200401822366	Ciudad de México	Iztapalapa	Iztapalapa	PROLONGACION JOSÉ MARÍA MORELOS CALLE CINE MEXICANO, JACARANDAS, EDITORES, TRAMOYISTAS, PRIMERA TÉCNICOS MANUALES COLONIA LOMAS ESTRELLA, 09890 IZTAPALAPA, IZTAPALAPA CIUDAD DE MÉXICO ENTRE CALLE SIRACUSA Y CALLE TÉCNICOS Y MANU	-99.09063704	19.31939925
2226	DIF200401822932	Ciudad de México	Iztapalapa	Iztapalapa	CALLE REFORMA LIBERAL REFORMA PESQUERA, JALISCO, PRIMERA 5 DE MAYO COLONIA REFORMA POLÍTICA, 09730 IZTAPALAPA, IZTAPALAPA CIUDAD DE MÉXICO ENTRE CALLE REFORMA ELECTORAL Y CALLE MANUEL ACUÑA, CALLE 1 DE MAYO CALLE REFORMA LIBERA	-99.02963443	19.33650673
2227	DIF200401822935	Ciudad de México	Iztapalapa	Iztapalapa	CALLE DIAGONAL JARDÍN DE LOS OLIVOS IGNAICO ALDAMA, FINISACHE COLONIA EL MOLINO TEZONCO, 09960 IZTAPALAPA, IZTAPALAPA CIUDAD DE MÉXICO ENTRE DIAGONAL PIÑUELAS Y CALLE DERECHOS DEMOCRÁTICOS, AVENIDA CANAL DE CHALCO CALLE DIAGONA	-99.07280994	19.29332852
2228	DIF200401822936	Ciudad de México	Iztapalapa	Iztapalapa	CALLE PAROTAS COLONIA SANTIAGO ACAHUALTEPEC 2A. AMPLIACIÓN, 09609 IZTAPALAPA, IZTAPALAPA CIUDAD DE MÉXICO ENTRE CALLE CALLE LEONA VICARIO QUEBRACHO ABEDUL RAMÓN DIA BAMBÚ PAPIRO PAROTAS COLORINES CIPRESES ABEJA, IXTAPALUCA, ORO,	-99.00746655	19.34479528
2229	DIF200401822937	Ciudad de México	Iztapalapa	Iztapalapa	CALLE GUANABANA CALLE 1, CALLE 2, 2DA CDA PALMAS, MONTE ALBÁN, ESPINOSILLA, MIRASOLILLO, AZAHARES COLONIA XALPA, 09640 IZTAPALAPA, IZTAPALAPA CIUDAD DE MÉXICO ENTRE CALLE IGUALA Y AVENIDA DE LAS MINAS, CALLE MANDARINA CALLE GUA	-99.01667937	19.33596318



#	FOLIO	ESTADO	MUNICIPIO	LOCALIDAD	DIRECCION	LONGITUD	LATITUD
2230	DIF200401822943	Ciudad de México	Iztapalapa	Iztapalapa	CALLE CERRADA CONDSOMINIOS 23 44, 25, 21, 20 UNIDAD HABITACIONAL LA ESPERANZA, 09910 IZTAPALAPA, IZTAPALAPA CIUDAD DE MÉXICO ENTRE CALLE UNIDAD NACIONAL Y CALLE ACCIÓN SOCIAL, AVENIDA CANAL DE GARAY CALLE CERRADA CONDSOMINIOS 2	-99.07486826	19.31447572
2231	DIF200401822945	Ciudad de México	Iztapalapa	Iztapalapa	CALLE ECLIPSE CERRADA PLANETA AVENIDA CAÑADA, CONTINUACIÓN AMÉRICA, CERRADA JARRITA, CALLE JICARA, CALLE MIRASOL, CERRADA CÁÑAMO, CALLE CHIQUIHUIITE, CALLE HUIPIL, CALLE TEMAZCAL, CALLE CARZÓN, CALLE NOCHE BUENA, CALLE TULIPÁN, CER	-99.00355949	19.33478191
2232	DIF200401822947	Ciudad de México	Iztapalapa	Iztapalapa	CALLE ROSAL COCOTAL, CAMINO REAL, TRIGAL, ESTADO DE HIDALGO, SEGUNDA HIDALGO, MORELOS, JARIDNES, TUNAL COLONIA BUENAVISTA, 09700 IZTAPALAPA, IZTAPALAPA CIUDAD DE MÉXICO ENTRE CALLE POZOS Y AVENIDA VILLA FRANQUEZA, CALLE VIOLETA	-99.03444423	19.32920278
2233	DIF200401822955	Ciudad de México	Iztapalapa	Iztapalapa	CERRADA CONDOMINIO 11 COLONIA GUADALUPE, 09897 IZTAPALAPA, IZTAPALAPA CIUDAD DE MÉXICO ENTRE AVENIDA CANAL DE GARAY Y AVENIDA TLAHUAC, CALLE ARQUERÍA CERRADA CONDOMINIO 11	-99.07286506	19.31522426
2234	DIF200401824326	Ciudad de México	Iztapalapa	Iztapalapa	CALLE VENUSTIANO CARRANZA RIO HONDO RIO CHURUBUSCO SANTA CRUZ LAS TORRES, RIO MIRAMONTES, SANTA CRUZ, RIO ATOYAC, RIO COLORADO COLONIA PUENTE BLANCO, 09770 IZTAPALAPA, IZTAPALAPA CIUDAD DE MÉXICO ENTRE CALLE RÍO USUMACINTA Y CAL	-99.06561042	19.32823375
2235	DIF200401824332	Ciudad de México	Iztapalapa	Iztapalapa	CALLE VICENTE DÁVILA FELIPE OBREGON FRNACISCO ESCUDERO COLONIA SAN JUAN JOYA, 09839 IZTAPALAPA, IZTAPALAPA CIUDAD DE MÉXICO ENTRE AVENIDA BENITO JUÁREZ Y CALLE JOSÉ JOAQUÍN HERRERA, AVENIDA IZTACCIHUATL CALLE VICENTE DÁVILA FEL	-99.06454192	19.3364566
2236	DIF200401825546	Ciudad de México	Iztapalapa	Iztapalapa	CALLE HERMANOS WRIGHT COLONIA FUEGO NUEVO, 09800 IZTAPALAPA, IZTAPALAPA CIUDAD DE MÉXICO ENTRE CALLE EMILIO BERLINER Y CALLE 16 DE SEPTIEMBRE, HERMANOS WRIGHT ENTRE EMILIO BERLINER 16 DE SEPTIEMBRE, COLONIA FUEGO NUEVO, CÓDIG	-99.10117301	19.3321221
2237	DIF200401825547	Ciudad de México	Iztapalapa	Iztapalapa	CALLE LIBERTAD E INDEPENDENCIA COLONIA SAN LORENZO TEZONCO, 09790 IZTAPALAPA, IZTAPALAPA CIUDAD DE MÉXICO ENTRE CALLE PORFIRIO DÍAZ Y AVENIDA TLAHUAC, CALLE LIBERTAD E INDEPENDENCIA ENTRE CALLE PORFIRIO DÍAZ Y AVENIDA TLAHUAC	-99.06801669	19.30997751



#	FOLIO	ESTADO	MUNICIPIO	LOCALIDAD	DIRECCION	LONGITUD	LATITUD
2238	DIF200401825551	Ciudad de México	Iztapalapa	Iztapalapa	CALLE JACOBO WATT COLONIA SAN ANTONIO CULHUACÁN, 09800 IZTAPALAPA, IZTAPALAPA CIUDAD DE MÉXICO ENTRE CALLE DEFENSA NACIONAL Y AVENIDA TLÁHUAC, JACOBO WATT ENTRE DEFENSA NACIONAL AVENIDA TLÁHUAC, COLONIA SAN ANTONIO CULHUACÁN,	-99.10951124	19.33502671
2239	DIF200401825553	Ciudad de México	Iztapalapa	Iztapalapa	AVENIDA IGNACIO ALDAMA COLONIA SAN LORENZO, 09900 IZTAPALAPA, IZTAPALAPA CIUDAD DE MÉXICO ENTRE AVENIDA TLAHUAC Y CALLE SAN ANTONIO, AVENIDA IGNACIO ALDAMA ENTRE AVENIDA TLAHUAC Y CALLE SAN ANTONIO COLONIA SAN LORENZO CP. 099	-99.06932127	19.30674097
2240	DIF200401825554	Ciudad de México	Iztapalapa	Iztapalapa	CALLE JACOBO WATT COLONIA SAN SIMÓN CULHUACÁN, 09800 IZTAPALAPA, IZTAPALAPA CIUDAD DE MÉXICO ENTRE AVENIDA TLÁHUAC Y CALLE ÁGUILA BLANQUINEGRA, JACOBO WATT ENTRE AVENIDA TLÁHUAC ÁGUILA BLANQUINEGRA, COLONIA SAN SIMÓN CULHUACÁ	-99.10611425	19.33395657
2241	DIF200401825557	Ciudad de México	Iztapalapa	Iztapalapa	CALLE JACOBO WATT COLONIA SAN SIMÓN CULHUACÁN, 09800 IZTAPALAPA, IZTAPALAPA CIUDAD DE MÉXICO ENTRE CALLE ÁGUILA BLANQUINEGRA Y CERRADA ENRIQUE J GIFFARO, JACOBO WATT ENTRE ÁGUILA BLANQUINEGRA CERRADA ENRIQUE J GIFFARO, COLONI	-99.10167583	19.33381995
2242	DIF200401825737	Ciudad de México	Iztapalapa	Iztapalapa	CALLE COMBATE DE LEÓN UNIDAD HABITACIONAL UNIDAD VICENTE GUERRERO, 09200 IZTAPALAPA, IZTAPALAPA CIUDAD DE MÉXICO ENTRE EJE VIAL 6 SUR LUIZ MÉNDEZ Y AVENIDA ANTONIO DÍAZ SOTO Y GAMA, CALLE COMBATE DE LEÓN COLONIA UNIDAD HABITA	-99.06141598	19.3617721
2243	DIF200401825742	Ciudad de México	Iztapalapa	Iztapalapa	AVENIDA 4 COLONIA RENOVACIÓN, 09209 IZTAPALAPA, IZTAPALAPA CIUDAD DE MÉXICO ENTRE EJE VIAL 6 SUR LUIS MÉNDEZ Y AVENIDA 5 CARLOS L GRACIDAS, AVENIDA 4 ENTRE EJE VIAL 6 SUR LUIS MÉNDEZ AVENIDA 5 CARLOS L GRACIDAS, COLONIA RENOV	-99.04929428	19.36375624
2244	DIF200401825747	Ciudad de México	Iztapalapa	Iztapalapa	CALLE 10 COLONIA JOSÉ LÓPEZ PORTILLO, 09920 IZTAPALAPA, IZTAPALAPA CIUDAD DE MÉXICO ENTRE CALLE 18 Y CALLE MANUEL ÁVILA CAMACHO, CALLE 10 ENTRE CALLE 18 Y CALLE MANUEL ÁVILA CAMACHO COLONIA JOSÉ LÓPEZ PORTILLO CP. 09920 IZTAP	-99.07906775	19.30842227
2245	DIF200401820529	Ciudad de México	Iztapalapa	Iztapalapa	CALLE FRANCISCO JAVIER MINA PRIMAVERA, VALENTIN GÓMEZ FARIÁS, JOSEFA ORTIZ DE DOMÍNGUEZ, LEONA VICARIO, DEL LLANO, MELCHOR OCAMPO, AVENIDA CIRCUNVALACIÓN, AVENIDA SANTA CRUZ MEYEHUALCO, AVENIDA MORELOS, CALZADA IGNACIO ZARAGOZA CO	-99.0292806	19.34858305



#	FOLIO	ESTADO	MUNICIPIO	LOCALIDAD	DIRECCION	LONGITUD	LATITUD
2246	DIF200401820532	Ciudad de México	Iztapalapa	Iztapalapa	CALLE DAMIANA Y ACAHUATL COLONIA EL MOLINO TEZONCO, 09960 IZTAPALAPA, IZTAPALAPA CIUDAD DE MÉXICO ENTRE CALLE IGNACIO ALDAMA Y AVENIDA CANAL DE CHALCO, CALLE IGNACIO ALDAMA ENTRE CALLE ACAHUATL Y AVENIDA CANAL DE CHALCO COLON	-99.07291177	19.29082017
2247	DIF200401820533	Ciudad de México	Iztapalapa	Iztapalapa	CALLE HIDALGO CALLE ARCOÍRIS AVENIDA 5 DE MAYO CALLE RAYO CALLE AMANECER COLONIA CULHUACÁN, 09800 IZTAPALAPA, IZTAPALAPA CIUDAD DE MÉXICO ENTRE AVENIDA 5 DE MYO Y AVENIDA MORELOS, CALLE RAYO CALLE HIDALGO CALLE ARCOÍRIS AVENIDA	-99.1020564	19.34019531
2248	DIF200401820534	Ciudad de México	Iztapalapa	Iztapalapa	CALLE CONDOMINIO 6 EL REBOSO ARQUERÍA SUR 2 E ING FRANCISCO A DEL CASTILLO COLONIA LA ESPERANZA, 09910 IZTAPALAPA, IZTAPALAPA CIUDAD DE MÉXICO ENTRE AVENIDA TLÁHUAC Y CALLE ACCIÓN SOCIAL, CALLE ARQUERÍA CALLE CONDOMINIO 6 EL RE	-99.07308622	19.31534652
2249	DIF200401820536	Ciudad de México	Iztapalapa	Iztapalapa	CALLE JOSEFA ORTIZ DE DOMÍNGUEZ OCTAVIO SENTIES EVERARDO GAMIZ DELICIAS DURANGO Y COYUCA COLONIA LOMAS DE SAN LORENZO, 09780 IZTAPALAPA, IZTAPALAPA CIUDAD DE MÉXICO ENTRE CAMINO A SANTA CRUZ Y AVENIDA TLAHUAC, AVENIDA CANAL DE G	-99.0725769	19.31869255
2250	DIF200401820547	Ciudad de México	Iztapalapa	Iztapalapa	CALLE DOSCALLE CUATRO CALLE SEIS, CALLE OCHO, CALLE DIEZ, CALLE CULTURAS PREHISPÀNICAS COLONIA GRANJAS DE SAN ANTONIO, 09070 IZTAPALAPA, IZTAPALAPA CIUDAD DE MÉXICO ENTRE EJE VIAL 8 SUR CALZADA ERMITA IZTAPALAPA Y CALLE 10, EJE AVENIDA SANTA CRUZ MEYEHUALCO COLONIA SANTA CRUZ	-99.10779928	19.36267524
2251	DIF200401820548	Ciudad de México	Iztapalapa	Iztapalapa	MEYEHUALCO, 09290 IZTAPALAPA, IZTAPALAPA CIUDAD DE MÉXICO ENTRE CALLE 41 Y CALLE 31, CALZADA ERMITA IZTAPALAPA AVENIDA SAMUEL GOMPERS CALLE 39 CALLE 35 CALLE 37 Y CALLE 33 PRIVADA MALPICA COLONIA EL MOLINO, 09830 IZTAPALAPA, IZTAPALAPA	-99.04040589	19.34705508
2252	DIF200401822380	Ciudad de México	Iztapalapa	Iztapalapa	CIUDAD DE MÉXICO ENTRE CALLE AMEZQUITE Y CALLE AMALPICA, CALLE FRANCISCO SARABIA PRIVADA AMALPICA	-99.08863958	19.35447788
2253	DIF200401822381	Ciudad de México	Iztapalapa	Iztapalapa	AVENIDA REPÚBLICA FEDERAL DEL SUR CALLE CAYETANO ANDRADE CALLE FRANCISCO MANRÍQUEZ CALLE PEDRO ACEVES COLONIA SANTA MARTHA ACATITLA SUR, 09530 IZTAPALAPA, IZTAPALAPA CIUDAD DE MÉXICO ENTRE CALZADA IGNACIO ZARAGOZA Y CALLE FEDERI	-99.01472344	19.36753563
2254	DIF200401822390	Ciudad de México	Iztapalapa	Iztapalapa	CALLE BRIGADA ÁLVAREZ COLONIA EJÉRCITO DE ORIENTE ZONA PEÑÓN, 09239 IZTAPALAPA, IZTAPALAPA CIUDAD DE MÉXICO ENTRE CALLE RODRIGO VALDÉZ Y CALLE RAFAEL BALLESTEROS, CALLE BRIGADA ÁLVAREZ	-99.0263565	19.36783776



#	FOLIO	ESTADO	MUNICIPIO	LOCALIDAD	DIRECCION	LONGITUD	LATITUD
2255	DIF200401822963	Ciudad de México	Iztapalapa	Iztapalapa	CALLE CHILA LAS MORAS, AVENIDA CUATRO COLONIA LOMAS DE SAN LORENZO, 09780 IZTAPALAPA, IZTAPALAPA CIUDAD DE MÉXICO ENTRE CALLE PROLONGACIÓN SAN ISIDRO Y AVENIDA ÁRBOL, CALLE BUENA SUERTE CALLE CHILA LAS MORAS, AVENIDA CUATRO	-99.0532713	19.31689769
2256	DIF200401822964	Ciudad de México	Iztapalapa	Iztapalapa	CALLE MIRAFLORES AZUCENA, 2DO RETORNO SAN MIGUEL, AVENIDA SAN MIGUEL COLONIA BUENAVISTA, 09700 IZTAPALAPA, IZTAPALAPA CIUDAD DE MÉXICO ENTRE AVENIDA POZOS Y AVENIDA DE LAS TORRES, AVENIDA DE LAS MINAS CALLE MIRAFLORES AZUCENA 2	-99.03117576	19.33276554
2257	DIF200401822971	Ciudad de México	Iztapalapa	Iztapalapa	AVENIDA 3 COLONIA LOMAS DE SAN LORENZO, 09780 IZTAPALAPA, IZTAPALAPA CIUDAD DE MÉXICO ENTRE AVENIDA 2 Y CALLE SALVADOR NOVO, CALLE FLOR DE CAMELIA AVENIDA 3 Y AVENIDA 2	-99.06306214	19.3204645
2258	DIF200401822973	Ciudad de México	Iztapalapa	Iztapalapa	CALLE AZUCENA AVENIDA DE LAS MINAS, GERANIO, MORELOS, SANTA MARÍA, CERRO DE ALBUTAL COLONIA BUENAVISTA, 09700 IZTAPALAPA, IZTAPALAPA CIUDAD DE MÉXICO ENTRE CALLE SANTA ROSA Y AVENIDA SAN MIGUEL, CALLE BUENAVISTA CALLE AZUCENA A	-99.02595858	19.32801861
2259	DIF200401823448	Ciudad de México	Iztapalapa	Iztapalapa	EJE VIAL TELECOMUNICACIONES ANDADOR 2 COLONIA LEYES DE REFORMA 2A SECCIÓN, 09310 IZTAPALAPA, IZTAPALAPA CIUDAD DE MÉXICO ENTRE PERIFERICO ANILLO PERIFÉRICO Y EJE VIAL 6 SUR LUIS MENDEZ, CALLE PUENTE QUEMADO EJE VIAL TELECOMUNIC	-99.06164744	19.37093409
2260	DIF200401823450	Ciudad de México	Iztapalapa	Iztapalapa	CALLE SUR 27 SUR 23 SUR 27 AVENIDA TELECOMUNICACIONES CALLE 12 COLONIA LEYES DE REFORMA 1A SECCIÓN, 09310 IZTAPALAPA, IZTAPALAPA CIUDAD DE MÉXICO ENTRE CALLE 20 Y CALLE 10, CALLE GABRIELA MISTRAL CALLE SUR 27 SUR 23 SUR 27 AVEN	-99.068916	19.36684101
2261	DIF200401823460	Ciudad de México	Iztapalapa	Iztapalapa	CALLE PLAZA RECREO CALLE PLAZA CANTARITOS CALLE PLAZA VIZCAINAS CALLE CISCUITO CALLE PLAZA DE LA PAJA COLONIA DR. ALFONSO ORTIZ TIRADO, 09020 IZTAPALAPA, IZTAPALAPA CIUDAD DE MÉXICO ENTRE	-99.07871503	19.38564075
2262	DIF200401823461	Ciudad de México	Iztapalapa	Iztapalapa	AVENIDA RÍO MAYO Y EJE VIAL 5 ORIENTE JA CALLE CENTRAL. ALBARRADA COLONIA ALBARRADA, 09350 IZTAPALAPA, IZTAPALAPA CIUDAD DE MÉXICO ENTRE AVENIDA BATALLONES ROJOS Y CALLE UNIVERSIDAD, AVENIDA REVOLUCIÓN SOCIAL CALLE CENTRAL. ALBARRADA	-99.0618366	19.3575759
2263	DIF200401824382	Ciudad de México	Iztapalapa	Iztapalapa	CALLE BENITO JUÁREZ CALLE EMILIANO ZAPATA CALLE VENUSTIANO CARRANZA CALLE 18 DE MARZO PROLONGACIÓN TEMAZCALTIO COLONIA SAN MIGUEL TEOTONGO SECCIÓN RANCHITO, 09630 IZTAPALAPA, IZTAPALAPA CIUDAD DE MÉXICO ENTRE CALLE LÁZARO CÁRDEN	-98.98203719	19.34586883



#	FOLIO	ESTADO	MUNICIPIO	LOCALIDAD	DIRECCION	LONGITUD	LATITUD
2264	DIF200401824390	Ciudad de México	Iztapalapa	Iztapalapa	CERRADA ELISA CERRADA OTOÑO CALLE AÍDA PRIVADA TLAXTONGO CERRADA PRIMAVERA SEGUNDA CERRADA CALLE TETLALPA CALLE EVA SÁMANO DE LÓPEZ MATEOS CERRADA DE MAGNOLIA CALLE AZUCENA CALLE RETAMA CALLE HERMINIO CHAVARRIA CALLE NEXTLALPAN CE	-99.01306292	19.34760534
2265	DIF200401824397	Ciudad de México	Iztapalapa	Iztapalapa	CALLE POLOTITLÁN CALLE NAUCALPAN CERRADA NAUCALPAN CALLE TEMIXCO CALLE TONATICO CALLE CARRIL CALLE ROSALINDA PRIMERA PANÍCULA TACUBA CALLE IXTAPALUCA CALLE GARDENIAS CERRADA	-99.00887762	19.34882517
2266	DIF200401824400	Ciudad de México	Iztapalapa	Iztapalapa	PAROTAS CERRADA AYALA CALLE 9 CERRADA AYALA CALLE EL ROS CALLE MARAVILLAS ÁLAMO, CAMINO DE GUANAJUATO, 5 DE FEBRERO COLONIA IZTLAHUACÁN, 09690 IZTAPALAPA, IZTAPALAPA CIUDAD DE MÉXICO ENTRE CALLE LIMA Y CALLE REVOLUCIÓN, CALLE FRESNO CALLE	-98.99437048	19.33256964
2267	DIF200401825756	Ciudad de México	Iztapalapa	Iztapalapa	MARAVILLAS, ÁLAMO, CAMINO DE GUANAJUATO, 5 DE AVENIDA 5 CARLOS L GRACIDAS COLONIA RENOVACIÓN, 09209 IZTAPALAPA, IZTAPALAPA CIUDAD DE MÉXICO ENTRE CALLE 3 Y EJE VIAL 5 SUR PROLONGACIÓN MARCELINO BUENDÍA, AVENIDA 5 CARLOS L	-99.04841465	19.37102042
2268	DIF200401825762	Ciudad de México	Iztapalapa	Iztapalapa	GRACIDAS ENTRE CALLE 3 EJE VIAL 5 SUR PROLONGACIÓ CALLE UNIVERSIDAD UNIDAD HABITACIONAL UNIDAD VICENTE GUERRERO, 09200 IZTAPALAPA, IZTAPALAPA CIUDAD DE MÉXICO ENTRE	-99.06313509	19.35504668
2269	DIF200401825763	Ciudad de México	Iztapalapa	Iztapalapa	CALLE PRESIDENTE EMILIO PORTES GIL Y CALLE CENTRAL, CALLE UNIVERSIDAD ENTRE CALLE PRESIDENTE EMILIO PORTES GIL CALLE 10 COLONIA JOSÉ LÓPEZ PORTILLO, 09920 IZTAPALAPA, IZTAPALAPA CIUDAD DE MÉXICO ENTRE CALLE 21 Y CALLE 22, CALLE 10	-99.08239639	19.30436441
2270	DIF200401825765	Ciudad de México	Iztapalapa	Iztapalapa	ENTRE CALLE 21 Y CALLE 22 COLONIA JOSÉ LÓPEZ PORTILLO CP. 09920 IZTAPALAPA, IZTAPALAPA CIUDAD DE MÉXICO AVENIDA TÉCNICOS Y MANUALES COLONIA LOMAS ESTRELLA, 09890 IZTAPALAPA, IZTAPALAPA CIUDAD DE MÉXICO ENTRE CALLE	-99.08841192	19.3178419
2271	DIF200401820554	Ciudad de México	Iztapalapa	Iztapalapa	CINEMATOGRAFISTAS Y CALLE CINE MEXICANO, AVENIDA TÉCNICOS Y MANUALES ENTRE CALLE CINEMATOGRAFISTAS Y CALLE CINE MEX AVENIDA HERMINIO CHAVARRIA CALLE PLAN DE SAN LUIS GUADALUPE VICTORIA, VICENTE GUERRERO, NARCISO MENDOZA, 20 DE NOVIEMBRE, FELIPE ÁNGELES, VENUSTIANO CARRANZA AQUILES SERDÁN, AVENIDA	-99.03210072	19.35237918
2272	DIF200401820557	Ciudad de México	Iztapalapa	Iztapalapa	CIRCUNVALACIÓN COLONIA SANTA MARÍA AZTAHUACÁN, 0 CALLE MOISÉS SAENZ CALLE SUR 67A, CALLE SUR 69A, CALLE SUR 69B COLONIA EL PRADO, 09480 IZTAPALAPA, IZTAPALAPA CIUDAD DE MÉXICO ENTRE CIRCUITO INTERIOR AV. RÍO CHURUBUSCO Y CALLE 75A, CIRCUITO INTERIOR AV. RÍO CHURUBUSCO CALLE M	-99.13587896	19.35797703



#	FOLIO	ESTADO	MUNICIPIO	LOCALIDAD	DIRECCION	LONGITUD	LATITUD
2273	DIF200401820564	Ciudad de México	Iztapalapa	Iztapalapa	CALLE DIPLOMÁTICOS COLONIA SAN JOSÉ ACULCO, 09410 IZTAPALAPA, IZTAPALAPA CIUDAD DE MÉXICO ENTRE AVENIDA RIO CHURUBUSCO EJE 4 ORIENTE Y CIRCUITO INTERIOR AV. RIO CHURUBUSCO, AVENIDA CANAL DE APATLACO CALLE ZOOLOGOS SECRETARIAS R	-99.09916502	19.37836475
2274	DIF200401820565	Ciudad de México	Iztapalapa	Iztapalapa	CALLE 31 CALLE 29 CALLE 25, CALLE 23, CALLE 21, CALLE 19, AVENIDA SANTA CRUZ MEYEHUALCO COLONIA SANTA CRUZ MEYEHUALCO, 09290 IZTAPALAPA, IZTAPALAPA CIUDAD DE MÉXICO ENTRE CALLE 17 Y CALLE 31, CALZADA ERMITA IZTAPALAPA CALLE 31	-99.03777815	19.34653587
2275	DIF200401820567	Ciudad de México	Iztapalapa	Iztapalapa	CALLE 12 COLONIA GRANJAS DE SAN ANTONIO, 09070 IZTAPALAPA, IZTAPALAPA CIUDAD DE MÉXICO ENTRE AVENIDA AÑO DE JUÁREZ Y EJE VIAL 3 ORIENTE GEÓGRAFOS, AVENIDA TRANAJADORAS SOCIALES CALLE 12 ENTRE AV. AÑO DE JUÁREZ Y EJE 3 ORIENTE G	-99.10623886	19.37105395
2276	DIF200401820569	Ciudad de México	Iztapalapa	Iztapalapa	CALLE CUAUHTÉMOC BENITO JUÁREZ, MIGUEL HIDALGO, FRANCISCO VILLA, AQUILES SERDÁN, AVENIDA CIRCUNVALACIÓN COLONIA SANTA MARÍA AZTAHUACÁN, 09570 IZTAPALAPA, IZTAPALAPA CIUDAD DE MÉXICO ENTRE AVENIDA PLAN DE AYALA Y AVENIDA SANTA CR	-99.03790794	19.35339434
2277	DIF200401820573	Ciudad de México	Iztapalapa	Iztapalapa	AVENIDA SANTA CRUZ MEYEHUALCO, 09290 IZTAPALAPA, IZTAPALAPA CIUDAD DE MÉXICO ENTRE CALLE 17 Y CALZADA ERMITA IZTAPALAPA, AVENIDA SANTA CRUZ MEYEHUA	-99.03497154	19.34594707
2278	DIF200401822396	Ciudad de México	Iztapalapa	Iztapalapa	CALLE FRIGIA TÉCNICOS Y MANUALES COLONIA LOMAS ESTRELLA, 09890 IZTAPALAPA, IZTAPALAPA CIUDAD DE MÉXICO ENTRE CALLE FRIGIA Y CALLE TÉCNICOS Y MANUALES, CALLE CINE MEXICANO CALLE FRIGIA TÉCNICOS Y MANUALES, COLONIA LOMAS ESTRELLA	-99.09125362	19.31627233
2279	DIF200401822401	Ciudad de México	Iztapalapa	Iztapalapa	CALLE JOSÉ PEÓN DEL VALLE CALLE LUIS GARCÍA CALLE SANTIAGO DE LA VEGA CALLE CAYETANO ANDRADE CALLE JOSÉ DEL RÍO AVENIDA REPÚBLICA FEDERAL DEL SUR COLONIA SANTA MARTHA ACATITLA SUR, 09530 IZTAPALAPA, IZTAPALAPA CIUDAD DE MÉXICO EN	-99.02074676	19.37212635
2280	DIF200401822403	Ciudad de México	Iztapalapa	Iztapalapa	CALLE VIVEROS PASEO DE LAS GALIAS, EFESO, ORLEANS, MAURITANIA, SIRACUSA, CRETA, CALABRIA, AQUITANIA COLONIA LOMAS ESTRELLA, 09890 IZTAPALAPA, IZTAPALAPA CIUDAD DE MÉXICO ENTRE CALLE CÁRTAGO Y AVENIDA TLÁHUAC, CALLE AQUISTANIA C	-99.09625021	19.31829667



#	FOLIO	ESTADO	MUNICIPIO	LOCALIDAD	DIRECCION	LONGITUD	LATITUD
2281	DIF200401822405	Ciudad de México	Iztapalapa	Iztapalapa	CALLE PABLO MENA CALLE BRIGADA ÁLVAREZ CALLE BRIGADA CARBAJAL COLONIA EJÉRCITO DE ORIENTE ZONA PEÑÓN, 09239 IZTAPALAPA, IZTAPALAPA CIUDAD DE MÉXICO ENTRE CALLE CANTERAS DEL PEÑÓN Y CALLE LORENZO MORÁN, CALLE PABLO MENA CALLE	-99.02770833	19.37057602
2282	DIF200401822414	Ciudad de México	Iztapalapa	Iztapalapa	CALLE CTM 22 COLONIA SAN NICOLÁS TOLENTINO, 09850 IZTAPALAPA, IZTAPALAPA CIUDAD DE MÉXICO ENTRE CALLE DE ESTACIÓN MIGRATORIA Y PRIVADA DE AVENIDA 11, CALLE CTM 22, COLONIA SAN NICOLÁS TOLENTINO, CP. 09850, IZTAPALAPA, CIUDAD	-99.08805928	19.31455243
2283	DIF200401822495	Ciudad de México	Iztapalapa	Iztapalapa	CALLE GENERAL JUAN CRISÓSTOMO BONILLA MANUEL LIRA Y ORTEGA COLONIA JUAN ESCUTIA, 09100 IZTAPALAPA, IZTAPALAPA CIUDAD DE MÉXICO ENTRE AVENIDA TEXCOCO Y CALZADA IGNACIO ZARAGOZA, CALLE GENERAL FRANCISCO ARCE CALLE GENERAL JUAN CR	-99.03496921	19.38779464
2284	DIF200401822497	Ciudad de México	Iztapalapa	Iztapalapa	CALLE VIGO VIELLA VALMACEDA CADAQUES, PRIMERA CERRADA DE MONZÓN, CALLA MALAGÓN COLONIA CERRO DE LA ESTRELLA, 09860 IZTAPALAPA, IZTAPALAPA CIUDAD DE MÉXICO ENTRE AVENIDA TLÁHUAC Y CALLE LEBRIJA, AVENIDA SAN LORENZO CALLE AGUJAS, CALLE FLOR DE DALIA FLOR DE LOTO ARBOL, ALHELI COLONIA LOMAS DE SAN LORENZO, 09780 IZTAPALAPA, IZTAPALAPA CIUDAD DE MÉXICO	-99.07829126	19.31947178
2285	DIF200401822986	Ciudad de México	Iztapalapa	Iztapalapa	ENTRE CALLE FLOR DE NARDO Y AVENIDA 3, CALLE FLOR DE DALIA FLOR DE LOTO ARBOL ALHELI	-99.06047629	19.31737987
2286	DIF200401822990	Ciudad de México	Iztapalapa	Iztapalapa	CALLE ALCATRÁZ GLADIOLA, XOCHITEPANGO, CLAVEL, GARDENIA, CERRADA PENSAMIENTO COLONIA XALPA, 09640 IZTAPALAPA, IZTAPALAPA CIUDAD DE MÉXICO ENTRE CALLE ANTONIO PLAZA Y CALLE MAGNOLIA, VEREDA 75 CALLE ALCATRÁZ GLADIOLA XOCHITEPANG	-99.02151085	19.33490862
2287	DIF200401822997	Ciudad de México	Iztapalapa	Iztapalapa	CALLE DEL MERCADO Y ALDAMA COLONIA SAN LORENZO TEZONCO, 09790 IZTAPALAPA, IZTAPALAPA CIUDAD DE MÉXICO ENTRE CALLE DEPORTES Y CALLE IGNACIO ALLENDE, AVENIDA TLÁHUAC CALLE DEL MERCADO Y ALDAMA	-99.0690083	19.31052837
2288	DIF200401822998	Ciudad de México	Iztapalapa	Iztapalapa	CALLE VEJARANO ALBERTAL, LOMA PERLINA, ALFONSO LÓPEZ, AVENIDA DE LAS TORRES, LOMA VERDE, CALLE 7, LOMA CHINA COLONIA BUENAVISTA, 09700 IZTAPALAPA, IZTAPALAPA CIUDAD DE MÉXICO ENTRE CALLE ABEDULIUS Y CALLE CALLE 9, CALLE SANTA RO	-99.02601911	19.32401671



#	FOLIO	ESTADO	MUNICIPIO	LOCALIDAD	DIRECCION	LONGITUD	LATITUD
2289	DIF200401823474	Ciudad de México	Iztapalapa	Iztapalapa	PRIVADA LAS AMÉRICAS COLONIA PROGRESISTA, 09240 IZTAPALAPA, IZTAPALAPA CIUDAD DE MÉXICO ENTRE AVENIDA PLUTARCO ELÍAS CALLES Y AVENIDA UNIVERSIDAD, CALLE EMILIO PORTES GIL PRIVADA LAS AMÉRICAS	-99.06381217	19.35709663
2290	DIF200401824404	Ciudad de México	Iztapalapa	Iztapalapa	CALLE JAIME NUNÓ CALLE OCOTE CALLE ALAMOS CALLE FRANCISCO VILLA COLONIA SAN MIGUEL TEOTONGO SECCIÓN PALMITAS, 09630 IZTAPALAPA, IZTAPALAPA CIUDAD DE MÉXICO ENTRE CALLE PLATA Y AVENIDA UNIÓN COLONOS, CALLE PINOS CALLE JAIME NUNÓ	-98.99337233	19.34454243
2291	DIF200401824413	Ciudad de México	Iztapalapa	Iztapalapa	CALLE GUAYABA Y PERAS COLONIA IZTLAHUACÁN, 09690 IZTAPALAPA, IZTAPALAPA CIUDAD DE MÉXICO ENTRE AVENIDA VALLE DE MÉXICO Y CALLE TORONJAS, CALLE MAÍZ CALLE GUAYABA Y PERAS	-98.99696058	19.33564166
2292	DIF200401825773	Ciudad de México	Iztapalapa	Iztapalapa	CALLE CONSTITUCIÓN DE APATZINGÁN COLONIA TEPALCATES, 09210 IZTAPALAPA, IZTAPALAPA CIUDAD DE MÉXICO ENTRE AVENIDA CANAL DE SAN JUAN Y CALLE ITURBIDE, CONSTITUCIÓN DE APATZINGÁN ENTRE AVENIDA CANAL DE SAN JUAN ITURBIDE COLONIA	-99.0574448	19.38858287
2293	DIF200401825775	Ciudad de México	Iztapalapa	Iztapalapa	AVENIDA TÉCNICOS Y MANUALES COLONIA SAN NICOLÁS TOLENTINO, 09850 IZTAPALAPA, IZTAPALAPA CIUDAD DE MÉXICO ENTRE CALLE SUBDIRECTORES DE TÉCNICOS Y MANUALES Y CALLE CINE MEXIICANO, AVENIDA TÉCNICOS Y MANUALES ENTRE CALLE SUBDIRE	-99.08880089	19.31645591
2294	DIF200401825777	Ciudad de México	Iztapalapa	Iztapalapa	CALLE 10 COLONIA JOSÉ LÓPEZ PORTILLO, 09920 IZTAPALAPA, IZTAPALAPA CIUDAD DE MÉXICO ENTRE AVENIDA CANAL DE CHALCO Y CALLE 22, CALLE 10 ENTRE AVENIDA CANAL DE CHALCO Y CALLE 22 COLONIA JOSÉ LÓPEZ PORTILLO CP. 09920 IZTAPALAPA,	-99.08374243	19.30273694
2295	DIF200401825784	Ciudad de México	Iztapalapa	Iztapalapa	CALLE UNIVERSIDAD COLONIA UNIDAD VICENTE GUERRERO, 09200 IZTAPALAPA, IZTAPALAPA CIUDAD DE MÉXICO ENTRE AVENIDA ANTONIO DÍAZ SOTO Y GAMA Y CALLE CENTRAL, CALLE UNIVERSIDAD ENTRE AVENIDA ANTONIO DÍAZ SOTO Y GAMA Y CALLE CENTRAL	-99.06224093	19.35847172
2296	DIF200401819555	Ciudad de México	Iztapalapa	Iztapalapa	AVENIDA BENITO JUÁREZ CALZADA DEL VERGEL CALLE LORENZO DÁVALOZ CALLE RODOLFO FIERRO COLONIA FRANCISCO VILLA, 09720 IZTAPALAPA, IZTAPALAPA CIUDAD DE MÉXICO ENTRE AVENIDA CENTAURO DEL NORTE Y CALZADA DEL VERGEL, AVENIDA BENITO JUÁ	-99.05776041	19.33537095



#	FOLIO	ESTADO	MUNICIPIO	LOCALIDAD	DIRECCION	LONGITUD	LATITUD
2297	DIF200401820574	Ciudad de México	Iztapalapa	Iztapalapa	AVENIDA CIRCUNVALACIÓN EJE 7 GUELATAO, CALLE CALIZTLI, RICARDO FLORES MAGÓN, CHIMALPOPOCA, CUITLÁHUAC, LUIS GOZÁLEZ OBREGÓN, 5 DE MAYO, BENITO JUÁREZ, MIGUEL HIDALGO, FCO. VILLA, OTILIO MONTAÑO, XICOTÉNCATL, AVENIDA CIRCUNVALACIÓN	-99.03785086	19.36162401
2298	DIF200401820575	Ciudad de México	Iztapalapa	Iztapalapa	AVENIDA CIRCUNVALACION CALLE VICENTE GUERRERO GUADALUPE VICTORIA, IGNACIO ALLENDE, OTILIO MONTAÑO, PRIMERO DE MAYO, AVENIDA HERMINIO CHAVARRIA COLONIA SANTA MARÍA AZTAHUACÁN, 09570 IZTAPALAPA, IZTAPALAPA CIUDAD DE MÉXICO ENTRE A AVENIDA SANTA CRUZ MEYEHUALCO AVENIDA SAMUEL GOMPERS, CALLE 57, CALLE 55, CALLE 51, CALLE 47, CALLE 43, AVENIDA 14, CALLE 41	-99.02589894	19.35782461
2299	DIF200401820576	Ciudad de México	Iztapalapa	Iztapalapa	COLONIA SANTA CRUZ MEYEHUALCO, 09290 IZTAPALAPA, IZTAPALAPA CIUDAD DE MÉXICO ENTRE CALLE 61 Y CALLE 41, CERRADA SEGUNDA DE CALLE 10 RECERA CERRADA DE CALLE 10, CUARTA CERRADA DE CALLE 10 COLONIA ESCUADRÓN 201, 09060 IZTAPALAPA, IZTAPALAPA CIUDAD DE MÉXICO ENTRE AVENIDA RODOLFO USIGLI Y CALLE S/N, EJE VIAL 3 ORIENTE AVENIDA 5 CERR	-99.04396874	19.35053596
2300	DIF200401820580	Ciudad de México	Iztapalapa	Iztapalapa	AVENIDA 4 CALLE 67, CALLE 65, CALLE 63, CALLE 57, CALLE 47, CALLE 43 COLONIA SANTA CRUZ MEYEHUALCO, 09290 IZTAPALAPA, IZTAPALAPA CIUDAD DE MÉXICO ENTRE CALLE 71 Y AVENIDA 10, CALLE 41 AVENIDA 4, CALLE 67, CALLE 65, CALLE 63, CA	-99.10985709	19.36661409
2301	DIF200401820581	Ciudad de México	Iztapalapa	Iztapalapa	AVENIDA HERMINIO CHAVARRIA COLONIA SANTA MARÍA AZTAHUACÁN, 09570 IZTAPALAPA, IZTAPALAPA CIUDAD DE MÉXICO ENTRE CALLE FRANCISCO VILLA Y AVENIDA CIRCUNVALACIÓN, CALLE MANUEL ÁVILA CAMACHO CALES EJE 5 SUR CIRCUNVALACIÓN PROFESOR O	-99.04479469	19.34719508
2302	DIF200401820584	Ciudad de México	Iztapalapa	Iztapalapa	CALLE 69 CALLE 65, CALLE 63, CALLE 59, CALLE 57, CALLE 55, CALLE 51, CALLE 49, CALLE 47 COLONIA SANTA CRUZ MEYEHUALCO, 09290 IZTAPALAPA, IZTAPALAPA CIUDAD DE MÉXICO ENTRE CALLE 71 Y CALLE 41, CALZADA ERMITA IZTAPALAPA CALLE 69	-99.03224234	19.3595432
2303	DIF200401820585	Ciudad de México	Iztapalapa	Iztapalapa	AVENIDA GUADALUPE I. RAMIREZ COLONIA SAN LUCAS XOCHIMANCA, 16300 XOCHIMILCO, XOCHIMILCO CIUDAD DE MÉXICO ENTRE CALLE MONTE ALBAN Y CALLE MONTE CARMELO, CALLE MONTE CARMELO LA OBRA SE REALIZARÁ SOBRE LA AVENIDA GUADALUPE I. RAMI	-99.04449469	19.34437067
2304	DIF200401821430	Ciudad de México	Xochimilco	Xochimilco	PROLONGACION SILOS ZAPATA EJE 3 ORIENTE ARNESES CALLE MORELOS COLONIA CULHUACÁN, 09800 IZTAPALAPA, IZTAPALAPA CIUDAD DE MÉXICO ENTRE CALLE GANEROS Y CALLE CUITLÁHUAC, AVENIDA TLÁHUAC PROLONGACION SILOS ZAPATA EJE 3 ORIENTE ARNE	-99.11175248	19.24174632
2305	DIF200401822047	Ciudad de México	Iztapalapa	Iztapalapa		-99.11002124	19.34719162



#	FOLIO	ESTADO	MUNICIPIO	LOCALIDAD	DIRECCION	LONGITUD	LATITUD
2306	DIF200401822054	Ciudad de México	Iztapalapa	Iztapalapa	CALLE AVENA CALLE SAGÚ CALLE GANADEROS COLONIA GRANJAS ESMERALDA, 09810 IZTAPALAPA, IZTAPALAPA CIUDAD DE MÉXICO ENTRE EJE VIAL EJE 2 ORIENTE CALZADA DE LA VIGA Y CALLE CENTENO, EJE VIAL EJE 8 SUR CALZADA ERMITA IZTAPALAPA CALLE	-99.11952458	19.35451627
2307	DIF200401822501	Ciudad de México	Iztapalapa	Iztapalapa	CALLE CEMPAZUCHITL MARGARITA, CEDRO, EJE 6 SUR LAS TORRES COLONIA SAN MIGUEL TEOTONGO SECCIÓN TORRES, 09630 IZTAPALAPA, IZTAPALAPA CIUDAD DE MÉXICO ENTRE AVENIDA PRINCIPAL AGUSTÍN MELGAR Y CALLE SIMON BOLIVAR, CALLE ESTHER CALL	-98.98810025	19.34940813
2308	DIF200401822506	Ciudad de México	Iztapalapa	Iztapalapa	CALLE FRANCISCO VILLA COLONIA DESARROLLO URBANO QUETZALCOATL, 09700 IZTAPALAPA, IZTAPALAPA CIUDAD DE MÉXICO ENTRE CALLE VILLA FRÍA CALLE YAQUI Y CALLE XOLOTL CALLE KUKULCÁN, CALLE FRANCISCO VILLA	-99.03908926	19.31918477
2309	DIF200401822508	Ciudad de México	Iztapalapa	Iztapalapa	CALLE SAN LUIS SAN FRANCISCO DE ASIS MONZÓN, LEBRIJA, CERRADA DE ANAHUÁC, ESTRELLA, RINCONADA, YELLA, VIVA SUR COLONIA CERRO DE LA ESTRELLA, 09860 IZTAPALAPA, IZTAPALAPA CIUDAD DE MÉXICO ENTRE CALLE VIGO Y AVENIDA TLÁHUAC, CIRCU	-99.08609698	19.32346694
2310	DIF200401823005	Ciudad de México	Iztapalapa	Iztapalapa	CALLE CALLE 8 CALLE 9 CALLE, 10, CALLE 21 COLONIA JOSÉ LÓPEZ PORTILLO, 09920 IZTAPALAPA, IZTAPALAPA CIUDAD DE MÉXICO ENTRE AVENIDA ANILLO PERIFERICO CANAL DE GARAY Y CALLE 22, AVENIDA DE LAS TORRES CALLE CALLE 8 CALLE 9 CALLE 1	-99.08419984	19.30612113
2311	DIF200401823007	Ciudad de México	Iztapalapa	Iztapalapa	CALLE MARGARITAS SANTA CRUZ, FUERTE ZIHUATANEJO, TAXCO, MORELOS COLONIA XALPA, 09640 IZTAPALAPA, IZTAPALAPA CIUDAD DE MÉXICO ENTRE CALLE ESPINOSILLA Y CALLE DE LAS CABRAS, CAMINO AL CERRO CALLE MARGARITAS SANTA CRUZ FUERTE ZIHU	-99.01529403	19.33236725
2312	DIF200401823015	Ciudad de México	Iztapalapa	Iztapalapa	CALLE CALLE1 CALLE 3 CALLE 4 CALLE 5, CALLE 6, CALLE 7, CALLE 8, CALLE 9 COLONIA JOSÉ LÓPEZ PORTILLO, 09920 IZTAPALAPA, IZTAPALAPA CIUDAD DE MÉXICO ENTRE CALLE GENERAL MANUEL ÁVILA CAMACHO Y AVENIDA DE LAS TORRES, CALLE 18 CALL	-99.07957066	19.30886551
2313	DIF200401823016	Ciudad de México	Coyoacán	Coyoacán	CALLE TEPOCATL COLONIA PEDREGAL DE SANTO DOMINGO, 04369 COYOACÁN, COYOACÁN CIUDAD DE MÉXICO ENTRE CALLE ESCUINAPA Y CALLE COYAMEL, CALLE TOCHTLI CALLE TEPOCATL ENTRE ESCUINAPA Y COYAMEL	-99.1609621	19.33100271
2314	DIF200401823019	Ciudad de México	Iztapalapa	Iztapalapa	CALLE SALVADOR NOVO LA ERA, NAVIDAD, CATEDRAL, VEREDA 75, CERRADA JAZMIN, SANTA CRUZ, CENTENO, TRIGO, ARROZ, AVENIDA DE LAS MINAS, PALMIRA, DURAZNO, 3 DE SEPTIEMBRE, 5 DE FEBRERO COLONIA TENORIOS, 09680 IZTAPALAPA, IZTAPALAPA CIUD	-99.02028795	19.3313385



#	FOLIO	ESTADO	MUNICIPIO	LOCALIDAD	DIRECCION	LONGITUD	LATITUD
2315	DIF200401823020	Ciudad de México	Iztapalapa	Iztapalapa	CALLE REFORMA SOCIAL REFORMA CONSTITUCIONAL, REFORMA JUVENIL, REFORMA DEPORTIVA, CERRO DE LA ESTRELLA COLONIA REFORMA POLÍTICA, 09730 IZTAPALAPA, IZTAPALAPA CIUDAD DE MÉXICO ENTRE CALLE REFORMA ADMINISTRATIVA Y CALLE REFORMA POL	-99.02998779	19.34185868
2316	DIF200401823025	Ciudad de México	Iztapalapa	Iztapalapa	CALLE CUITLAHUAC BARRIO SAN LORENZO, 09900 IZTAPALAPA, IZTAPALAPA CIUDAD DE MÉXICO ENTRE CALLE EMILIANO ZAPATA Y CALLE PUERTA DE AVILA, CALLE NEZAHUALCOYOTL AVENIDA EMILIANO ZAPATA Y CALLE CUITLÁHUAC	-99.07141972	19.30185466
2317	DIF200401825917	Ciudad de México	Iztapalapa	Iztapalapa	AVENIDA SAN LORENZO COLONIA AMPLIACIÓN SAN MIGUEL, 09360 IZTAPALAPA, IZTAPALAPA CIUDAD DE MÉXICO ENTRE CALLE FUNDICIÓN Y AVENIDA SAN LORENZO, AVENIDA SAN LORENZO ENTRE FUNDICIÓN AVENIDA SAN LORENZO, COLONIA AMPLIACIÓN SAN MIG	-99.07819414	19.34902502
2318	DIF200401825918	Ciudad de México	Iztapalapa	Iztapalapa	CALLE GUERRA DE REFORMA COLONIA LEYES DE REFORMA 3A SECCIÓN, 09310 IZTAPALAPA, IZTAPALAPA CIUDAD DE MÉXICO ENTRE CALLE BATALLA PASO DE OVEJAS Y CALLE BATALLA DE CASA BLANCA, CALLE GUERRA DE REFORMA ENTRE CALLE BATALLA PASO	-99.06966034	19.37851429
2319	DIF200401825920	Ciudad de México	Iztapalapa	Iztapalapa	AVENIDA 1 COLONIA SAN JUAN XALPA, 09850 IZTAPALAPA, IZTAPALAPA CIUDAD DE MÉXICO ENTRE CALLE BELLAVISTA Y CALLE BILBAO, AVENIDA 1 ENTRE CALLE BELLAVISTA Y CALLE BILBAO COLONIA SAN JUAN XALPA CP. 09850 IZTAPALAPA, IZTAPALAPA CI	-99.08199515	19.3311248
2320	DIF200401825922	Ciudad de México	Iztapalapa	Iztapalapa	AVENIDA FERROCARRIL SAN RAFAEL ATLIXCO COLONIA GUADALUPE DEL MORAL, 09300 IZTAPALAPA, IZTAPALAPA CIUDAD DE MÉXICO ENTRE AVENIDA MICHOACÁN Y AVENIDA COLIMA, AVENIDA FERROCARRIL SAN RAFAEL ATLIXCO ENTRE AVENIDA MICHOACÁN Y AVEN	-99.07464101	19.36647399
2321	DIF200401819576	Ciudad de México	Iztapalapa	Iztapalapa	CALLE MARAVILLA CALLE ORQUIDEA CALLE FRANCISCO GONZÁLEZ BOCANEGRA AVENIDA DEL ROSAL COLONIA LOS ÁNGELES, 09830 IZTAPALAPA, IZTAPALAPA CIUDAD DE MÉXICO ENTRE AVENIDA DEL ROSAL Y CAMINO VIEJO REAL DE SAN FRANCISCO, AVENIDA CANAL D AVENIDA GENARO ESTRADA COLONIA SANTA CRUZ MEYEHUALCO, 09290 IZTAPALAPA, IZTAPALAPA CIUDAD DE MÉXICO ENTRE CALLE 71 Y AVENIDA	-99.06620319	19.34547072
2322	DIF200401819580	Ciudad de México	Iztapalapa	Iztapalapa	SAMUEL GOMPERS, EJE VIAL 8 SUR CALZADA ERMITA IZTAPALAPA AL INTERIOR DEL DEPORTIVO SANTA CRUZ MEYEHUAL	-99.04845547	19.346633



#	FOLIO	ESTADO	MUNICIPIO	LOCALIDAD	DIRECCION	LONGITUD	LATITUD
2323	DIF200401819592	Ciudad de México	Iztapalapa	Iztapalapa	CALLE RÍO ATOYAC MADROÑO, PINO, 1,2,3,4,5 CERRADA FRESNO COLONIA CONSEJO AGRARISTA MEXICANO, 09760 IZTAPALAPA, IZTAPALAPA CIUDAD DE MÉXICO ENTRE CALLE FRESNO Y AVENIDA JOSÉ LÓPEZ PORTILLO, CALLE PALMILLA CALLE RÍO ATOYAC MADROÑO	-99.0573641	19.32111785
2324	DIF200401819594	Ciudad de México	Iztapalapa	Iztapalapa	CALLE CLAVELINA BUGAMBILIA, CAMPÁNULA, AVENIDA SAN LORENZO COLONIA LOS ÁNGELES, 09830 IZTAPALAPA, IZTAPALAPA CIUDAD DE MÉXICO ENTRE EJE VIAL 8 SUR Y CALLE UNIDAD NACIONAL, CALLE SANTA CRUZ CALLE CLAVELINA BUGAMBILIA, CAMPÁNULA, CALLE RÍO CHURUBUSCO AVENIDA SANTA CRUZ CALLE RÍO LERMA CALLE RÍO HONDO CALLE RÍO BRAVO AVENIDA DE LAS TORRES CALLE RÍO NILO CALLE RÍO NAZAS COLONIA PUENTE BLANCO, 09770 IZTAPALAPA, IZTAPALAPA CIUDAD DE MÉXICO ENTRE PERIFERICO A CALLE CENTENO CALLE MAÍZ CALLE GANADEROS CALLE TRIGO CALLE CEREALES COLONIA GRANJAS ESMERALDA, 09810 IZTAPALAPA, IZTAPALAPA CIUDAD DE MÉXICO ENTRE EJE VIAL EJE 8 SUR ERMITA IZTAPALAPA Y CALLE GANADEROS, PROLONGACION ARNESES CAL PROLONGACION ARNESES CALLE SUR 127 CALLE SUR 125-A CALLE SILOS CALLE SUR 125 COLONIA PROGRESO DEL SUR, 09810 IZTAPALAPA, IZTAPALAPA CIUDAD DE MÉXICO ENTRE CALLE GANADEROS Y EJE VIAL EJE 8 SUR CALZADA ERMITA IZTAPALAPA, CALLE SUR	-99.07433531	19.34794545
2325	DIF200401819598	Ciudad de México	Iztapalapa	Iztapalapa	CALLE CAÑETES BUGAMBILIAS, NAUTLA COLONIA SAN JUAN XALPA, 09850 IZTAPALAPA, IZTAPALAPA CIUDAD DE MÉXICO ENTRE CALLE NARANJO Y AVENIDA SAN LORENZO, CALLE CAÑETES BUGAMBILIAS, NAUTLA, COLONIA SAN JUAN XALPA II, CP. 09850, IZTAP CALLE TOCHTLI COLONIA PEDREGAL DE SANTO DOMINGO, 04369 COYOACÁN, COYOACÁN CIUDAD DE MÉXICO ENTRE CALLE ESCUINAPA Y CALLE COCOLERA, CALLE MIXQUIC CALLE TOCHTLI ENTRE ESCUINAPA Y COCOLERA	-99.06543455	19.32808189
2326	DIF200401822065	Ciudad de México	Iztapalapa	Iztapalapa	CALLE MEMBRILLO COLONIA XALPA, 09640 IZTAPALAPA, IZTAPALAPA CIUDAD DE MÉXICO ENTRE CALLE PIRÚL Y CALLE JADE, CALLE COMETA CALLE MEMBRILLO AVENIDA PINO ZUÁRES PROGRESO FELIPE ÁNGELES FRANCISCO ÁLVAREZ DE CASTILLO MELCHOR OCAMPO, JUAN ESCUTIA BARRIO SAN ANTONIO, 09900 IZTAPALAPA, IZTAPALAPA CIUDAD DE MÉXICO ENTRE CALLE JOSÉ CLEMENTE OROZCO Y CALLE ARQUERIA, CALLE F	-99.11384487	19.35326002
2327	DIF200401822079	Ciudad de México	Iztapalapa	Iztapalapa	CALLE CAÑETES BUGAMBILIAS, NAUTLA COLONIA SAN JUAN XALPA, 09850 IZTAPALAPA, IZTAPALAPA CIUDAD DE MÉXICO ENTRE CALLE NARANJO Y AVENIDA SAN LORENZO, CALLE CAÑETES BUGAMBILIAS, NAUTLA, COLONIA SAN JUAN XALPA II, CP. 09850, IZTAP CALLE TOCHTLI COLONIA PEDREGAL DE SANTO DOMINGO, 04369 COYOACÁN, COYOACÁN CIUDAD DE MÉXICO ENTRE CALLE ESCUINAPA Y CALLE COCOLERA, CALLE MIXQUIC CALLE TOCHTLI ENTRE ESCUINAPA Y COCOLERA	-99.10884327	19.35301463
2328	DIF200401822533	Ciudad de México	Iztapalapa	Iztapalapa	CALLE MEMBRILLO COLONIA XALPA, 09640 IZTAPALAPA, IZTAPALAPA CIUDAD DE MÉXICO ENTRE CALLE PIRÚL Y CALLE JADE, CALLE COMETA CALLE MEMBRILLO AVENIDA PINO ZUÁRES PROGRESO FELIPE ÁNGELES FRANCISCO ÁLVAREZ DE CASTILLO MELCHOR OCAMPO, JUAN ESCUTIA BARRIO SAN ANTONIO, 09900 IZTAPALAPA, IZTAPALAPA CIUDAD DE MÉXICO ENTRE CALLE JOSÉ CLEMENTE OROZCO Y CALLE ARQUERIA, CALLE F	-99.08696257	19.33298486
2329	DIF200401823030	Ciudad de México	Coyoacán	Coyoacán	CALLE MEMBRILLO COLONIA XALPA, 09640 IZTAPALAPA, IZTAPALAPA CIUDAD DE MÉXICO ENTRE CALLE PIRÚL Y CALLE JADE, CALLE COMETA CALLE MEMBRILLO AVENIDA PINO ZUÁRES PROGRESO FELIPE ÁNGELES FRANCISCO ÁLVAREZ DE CASTILLO MELCHOR OCAMPO, JUAN ESCUTIA BARRIO SAN ANTONIO, 09900 IZTAPALAPA, IZTAPALAPA CIUDAD DE MÉXICO ENTRE CALLE JOSÉ CLEMENTE OROZCO Y CALLE ARQUERIA, CALLE F	-99.16038274	19.33052688
2330	DIF200401823031	Ciudad de México	Iztapalapa	Iztapalapa	CALLE MEMBRILLO COLONIA XALPA, 09640 IZTAPALAPA, IZTAPALAPA CIUDAD DE MÉXICO ENTRE CALLE PIRÚL Y CALLE JADE, CALLE COMETA CALLE MEMBRILLO AVENIDA PINO ZUÁRES PROGRESO FELIPE ÁNGELES FRANCISCO ÁLVAREZ DE CASTILLO MELCHOR OCAMPO, JUAN ESCUTIA BARRIO SAN ANTONIO, 09900 IZTAPALAPA, IZTAPALAPA CIUDAD DE MÉXICO ENTRE CALLE JOSÉ CLEMENTE OROZCO Y CALLE ARQUERIA, CALLE F	-99.01398154	19.33763656
2331	DIF200401823033	Ciudad de México	Iztapalapa	Iztapalapa	CALLE MEMBRILLO COLONIA XALPA, 09640 IZTAPALAPA, IZTAPALAPA CIUDAD DE MÉXICO ENTRE CALLE PIRÚL Y CALLE JADE, CALLE COMETA CALLE MEMBRILLO AVENIDA PINO ZUÁRES PROGRESO FELIPE ÁNGELES FRANCISCO ÁLVAREZ DE CASTILLO MELCHOR OCAMPO, JUAN ESCUTIA BARRIO SAN ANTONIO, 09900 IZTAPALAPA, IZTAPALAPA CIUDAD DE MÉXICO ENTRE CALLE JOSÉ CLEMENTE OROZCO Y CALLE ARQUERIA, CALLE F	-99.07337557	19.30917575



#	FOLIO	ESTADO	MUNICIPIO	LOCALIDAD	DIRECCION	LONGITUD	LATITUD
2332	DIF200401823041	Ciudad de México	Iztapalapa	Iztapalapa	CALLE REFORMA RELIGIOSA REFORMA ESTATAL REFORMA VIAL, REFORMA CONSTITUCIONAL, REFORMA EJECUTIVA, SANTA MARÍA AZTAHUACAN B, SANTA MARÍA AZTAHUACAN C COLONIA REFORMA POLÍTICA, 09730 IZTAPALAPA, IZTAPALAPA CIUDAD DE MÉXICO ENTRE CA	-99.02780563	19.3403666
2333	DIF200401823046	Ciudad de México	Iztapalapa	Iztapalapa	CERRADA SAUCE COLONIA XALPA, 09640 IZTAPALAPA, IZTAPALAPA CIUDAD DE MÉXICO ENTRE CALLE SABINO Y CALLE AUSTRAL, CALLE OCOTE CERRADA SAUCE	-99.01038367	19.34013278
2334	DIF200401824973	Ciudad de México	Iztapalapa	Iztapalapa	AVENIDA 4 COLONIA SANTA CRUZ MEYEHUALCO, 09290 IZTAPALAPA, IZTAPALAPA CIUDAD DE MÉXICO ENTRE CALLE 31 Y CALLE 25, AVENIDA 2 AVENIDA 4 ESQUINA CON CALLE 25 ENTRE AVENIDA 2 Y CALLE 31	-99.03827298	19.34589918
2335	DIF200401825923	Ciudad de México	Iztapalapa	Iztapalapa	CALZADA DEL VERGEL COLONIA FRANCISCO VILLA, 09720 IZTAPALAPA, IZTAPALAPA CIUDAD DE MÉXICO ENTRE CALLE CORONEL BRUNO ORTÍZ Y AVENIDA INSURGENTES, CALZADA DEL VERGEL ENTRE CALLE CORONEL BRUNO ORTÍZ Y AVENIDA INSURGENTES COLONIA	-99.05344165	19.33689911
2336	DIF200401825925	Ciudad de México	Iztapalapa	Iztapalapa	CALLE MAFAFA CAMELIA ALÓE COLONIA EL MANTO, 09830 IZTAPALAPA, IZTAPALAPA CIUDAD DE MÉXICO ENTRE CALLE CANTERA Y CALLE CIPRES, MAFAFA. CAMELIA ALÓE ENTRE CANTERA, CIPRES, COLONIA EL MANTO, CÓDIGO POSTAL 09830, IZTAPALAPA, CIUD	-99.08448204	19.3502144
2337	DIF200401825928	Ciudad de México	Iztapalapa	Iztapalapa	AVENIDA 11 COLONIA SAN JUAN XALPA, 09850 IZTAPALAPA, IZTAPALAPA CIUDAD DE MÉXICO ENTRE CALLE CARRIL Y CALLE NAUTLA, AVENIDA 11 ENTRE CALLE CARRIL Y CALLE NAUTLA COLONIA SAN JUAN XALPA CP. 09850 IZTAPALAPA, IZTAPALAPA CIUDAD D	-99.08098531	19.33655884
2338	DIF200401825929	Ciudad de México	Iztapalapa	Iztapalapa	CALLE GUERRA DE REFORMA COLONIA LEYES DE REFORMA 3A SECCIÓN, 09310 IZTAPALAPA, IZTAPALAPA CIUDAD DE MÉXICO ENTRE CALLE BATALLA PASO DE OVEJAS Y AVENIDA CANAL DEL MORAL, CALLE GUERRA DE REFORMA ENTRE CALLE BATALLA PASO DE O	-99.07043899	19.3743169
2339	DIF200401825931	Ciudad de México	Iztapalapa	Iztapalapa	PROLONGACION JAVIER MINA COLONIA EL MANTO, 09830 IZTAPALAPA, IZTAPALAPA CIUDAD DE MÉXICO ENTRE AVENIDA CAMINO REAL A SAN LORENZO Y CALLE CANTERA, PROLONGACIÓN JAVIER MINA ENTRE AVENIDA CAMINO REAL A SAN LORENZO CANTERA, COLON	-99.08302897	19.35340619



#	FOLIO	ESTADO	MUNICIPIO	LOCALIDAD	DIRECCION	LONGITUD	LATITUD
2340	DIF200401825932	Ciudad de México	Iztapalapa	Iztapalapa	AVENIDA FERROCARRIL SAN RAFAEL ATLIXCO COLONIA GUADALUPE DEL MORAL, 09300 IZTAPALAPA, IZTAPALAPA CIUDAD DE MÉXICO ENTRE AVENIDA GAVILÁN Y AVENIDA MICHOACÁN, AVENIDA FERROCARRIL SAN RAFAEL ATLIXCO ENTRE AVENIDA GAVILÁN Y AVENIDA IGNACIO MANUEL ALTAMIRANO COLONIA LAS PEÑAS, 09750 IZTAPALAPA, IZTAPALAPA CIUDAD DE MÉXICO	-99.07454467	19.36353726
2341	DIF200401825933	Ciudad de México	Iztapalapa	Iztapalapa	ENTRE CALLE PLAN DE AYALA Y AVENIDA INSURGENTES, AVENIDA IGNACIO MANUEL ALTAMIRANO ENTRE CALLE PLAN DE AYALA Y AVENIDA INSURGE	-99.04825045	19.33425672
2342	DIF200401825935	Ciudad de México	Iztapalapa	Iztapalapa	AVENIDA 11 COLONIA SAN JUAN XALPA, 09850 IZTAPALAPA, IZTAPALAPA CIUDAD DE MÉXICO ENTRE CALLE NAUTLA Y CALLE BELLAVISTA, AVENIDA 11 ENTRE CALLE NAUTLA Y CALLE BELLAVISTA COLONIA SAN JUAN XALPA CP. 09850 IZTAPALAPA, IZTAPALAPA	-99.0815201	19.33388763
2343	DIF200401825936	Ciudad de México	Iztapalapa	Iztapalapa	CALLE CERRO DE LA ESTRELLA SICILIO COLONIA EL MANTO, 09830 IZTAPALAPA, IZTAPALAPA CIUDAD DE MÉXICO ENTRE CERRADA VIPERITAS Y CALLE GERMANIO, CERRO DE LA ESTRELLA SICILIO, ENTRE CERRADA VIPERITAS, GERMANIO, COLONIA EL MANTO, C	-99.08093222	19.34731964
2344	DIF200401825937	Ciudad de México	Iztapalapa	Iztapalapa	CALLE GUERRA DE REFORMA COLONIA LEYES DE REFORMA 3A SECCIÓN, 09310 IZTAPALAPA, IZTAPALAPA CIUDAD DE MÉXICO ENTRE AVENIDA CANAL DE TEZONTLE Y CALLE BATALLA DE CASA BLANCA, CALLE GUERRA DE REFORMA ENTRE AVENIDA CANAL DE TEZONTL	-99.06898138	19.38220257
2345	DIF200401825938	Ciudad de México	Iztapalapa	Iztapalapa	AVENIDA FERROCARRIL SAN RAFAEL ATLIXCO COLONIA LEYES DE REFORMA 1A SECCIÓN, 09310 IZTAPALAPA, IZTAPALAPA CIUDAD DE MÉXICO ENTRE AVENIDA GAVILÁN Y CALLE LA PURISIMA, AVENIDA FERROCARRIL SAN RAFAEL ATLIXCO ENTRE AVENIDA GAVILÁN	-99.07410231	19.35897782
2346	DIF200401825939	Ciudad de México	Iztapalapa	Iztapalapa	AVENIDA CANAL DE PANAMA COLONIA INSURGENTES, 09750 IZTAPALAPA, IZTAPALAPA CIUDAD DE MÉXICO ENTRE CALLE PORIFIRO DÍAZ Y AVENIDA BENITO MIRANDA, AVENIDA CANAL DE PANAMÁ ENTRE CALLE PORFIRIO DÍAZ Y AVENIDA BENITO MIRANDA COLONIA	-99.05288708	19.33231181
2347	DIF200401825941	Ciudad de México	Iztapalapa	Iztapalapa	AVENIDA 11 COLONIA SAN JUAN XALPA, 09850 IZTAPALAPA, IZTAPALAPA CIUDAD DE MÉXICO ENTRE CALLE CARRIL Y , AVENIDA 11 ENTRE CALLE CARRIL COLONIA SAN JUAN XALPA CP. 09850 IZTAPALAPA, IZTAPALAPA CIUDAD DE MÉXICO	-99.08180903	19.3386443
2348	DIF200401825943	Ciudad de México	Iztapalapa	Iztapalapa	CALLE CARRIL COLONIA SAN JUAN XALPA, 09850 IZTAPALAPA, IZTAPALAPA CIUDAD DE MÉXICO ENTRE CALLE ALMENDROS Y CALLE MANZANARES, CARRIL ENTRE ALMENDROS MANZANEROS, COLONIA SAN JUAN XALPA, CÓDIGO POSTAL 09850, IZTAPALAPA, CIUDAD D	-99.08459765	19.33910876



#	FOLIO	ESTADO	MUNICIPIO	LOCALIDAD	DIRECCION	LONGITUD	LATITUD
2349	DIF200401825944	Ciudad de México	Iztapalapa	Iztapalapa	AVENIDA PLAN DE AYALA COLONIA LAS PEÑAS, 09750 IZTAPALAPA, IZTAPALAPA CIUDAD DE MÉXICO ENTRE AVENIDA BENITO MIRANDA Y CALLE JUAN DE LA BARRERA, AVENIDA PLAN DE AYALA ENTRE AVENIDA BENITO MIRANDA Y CALLE JUAN DE LA BARRERA COL	-99.05077354	19.33335433
2350	DIF200401819620	Ciudad de México	Iztapalapa	Iztapalapa	CALLE GENERAL ABELARDO L RODRÍGUEZ ROQUE GONZALEZ GARZA, GENERAL ANAYA, MANUEL ÁVILA CAMACHO, AVENIDA LÓPEZ MATEOS COLONIA PRESIDENTES DE MÉXICO, 09740 IZTAPALAPA, IZTAPALAPA CIUDAD DE MÉXICO ENTRE AVENIDA BENITO JUÁREZ Y AVENID	-99.06142531	19.33408419
2351	DIF200401819624	Ciudad de México	Iztapalapa	Iztapalapa	CALLE ORQUÍDEA CALLE JAIME NUNO 3RA CERRADA VERBENA CALLE BEGONIA CALLE TORONJA CALLE ZARAMUYO AVENIDAD DE LAS TORRES CALLE ZANAHORIA CALLE BETABEL COLONIA PUENTE BLANCO, 09770 IZTAPALAPA, IZTAPALAPA CIUDAD DE MÉXICO ENTRE CALLE	-99.06535697	19.34185189
2352	DIF200401819632	Ciudad de México	Iztapalapa	Iztapalapa	AVENIDA TELECOMUNICACIONES COLONIA CHINAMPAC DE JUÁREZ, 09208 IZTAPALAPA, IZTAPALAPA CIUDAD DE MÉXICO ENTRE PROLONGACION TELECOMUNICACIONES Y CALLE MANUEL ESCANDON, AVENIDA PLUTARCO ELIAS CALLES AL INTERIOR DE LA DEPORTIVA FRAN	-99.04627796	19.38105195
2353	DIF200401819642	Ciudad de México	Iztapalapa	Iztapalapa	AVENIDA IZTACCÍHUATL CALLE NICOLAS BRAVO CALLE JOAQUÍN DE ITURBIDE CALLE BALTASAR BORRAYOS CALLE IGNACIO ELÍAS CALLE FELIPE OBREGÓN RETORNO JESÚS ESQUIVEL CALLE MANUEL DE JESÚS COLONIA AMPLIACIÓN PARAJE SAN JUAN, 09839 IZTAPALAPA,	-99.06937147	19.33763246
2354	DIF200401822093	Ciudad de México	Iztapalapa	Iztapalapa	CALLE CENIT CALLE RELÁMPAGO CALLE CENTELLA CALLE COMETA PRIVADA 5 DE MAYO CALLE ESCORPIÓN AVENIDA 5 DE MAYO CALLE RAYO CERRADA RESPLANDOR CALLE ORTO CALLE MATLALOTZIN CERRADA PARAISO COLONIA VALLE DE LUCES, 09800 IZTAPALAPA, IZTAP	-99.09705051	19.33711002
2355	DIF200401822094	Ciudad de México	Iztapalapa	Iztapalapa	CALLE SUR 129 CALLE PASTORES CALLE ARROZ CALLE CAMPESINOS CERRADA VAQUEROS CAMINO ANTIGUO A CULHUACÁN COLONIA SANTA ISABEL INDUSTRIAL, 09820 IZTAPALAPA, IZTAPALAPA CIUDAD DE MÉXICO ENTRE EJE VIAL EJE 8 SUR CALZADA ERMITA IZTAPAL	-99.10506161	19.35247386
2356	DIF200401822107	Ciudad de México	Iztapalapa	Iztapalapa	AVENIDA CANAL NACIONAL ARBOL DE FUEGO ALCANFORES 16 DE SEPTIEMBRE CERRADA VICTORIA PRIVADA EJE 3 ORIENTE CALLEJÓN PEDRO PARAMO 2DO CALLEJÓN PARAMO DOMINGO GONZÁLEZ PROLONGACIÓN PINO SUÁREZ CERRADA MORELOS SÉPTIMA CANAL NACIONAL BE	-99.11264712	19.34081407



#	FOLIO	ESTADO	MUNICIPIO	LOCALIDAD	DIRECCION	LONGITUD	LATITUD
2357	DIF200401822108	Ciudad de México	Iztapalapa	Iztapalapa	CALLE JUAN HARRISON CALLE JORGE H. PULLMAN TERCERA EMILIO BERLINER CALLE JUAN WALKER CALLE HERMANOS LUMIERE COLONIA FUEGO NUEVO, 09800 IZTAPALAPA, IZTAPALAPA CIUDAD DE MÉXICO ENTRE CALLE HERMANOS LUMIERE Y CALLE HERMANOS WRIGHT, CALLE VILLA FRÍA VILLA INFERIOR QUETZATCÓATL HUITZILOPOCHTLI	-99.09754047	19.33247631
2358	DIF200401822548	Ciudad de México	Iztapalapa	Iztapalapa	ANDADOR TLÁLOC, VILLA GONZALO COLONIA DESARROLLO URBANO QUETZALCOATL, 09700 IZTAPALAPA, IZTAPALAPA CIUDAD DE MÉXICO ENTRE AVENIDA CAMINO REAL A ZAPOTITLÁN Y CALLE YAQU	-99.03986649	19.322143
2359	DIF200401822551	Ciudad de México	Iztapalapa	Iztapalapa	CALLE SABADEL CERRADA SAN JUAN COLONIA SAN JUAN XALPA, 09850 IZTAPALAPA, IZTAPALAPA CIUDAD DE MÉXICO ENTRE CERRADA SAN JUAN Y CALLE SABADEL, CALLE BELLAVISTA CALLE SABADEL CERRADA SAN JUAN, COLONIA SAN JUAN XALPA, CP. 09850, IZ	-99.08720128	19.33291842
2360	DIF200401822559	Ciudad de México	Iztapalapa	Iztapalapa	CALLE AHUEHUETES CEDRO, ROBLE, SABADEL COLONIA SAN JUAN XALPA, 09850 IZTAPALAPA, IZTAPALAPA CIUDAD DE MÉXICO ENTRE AVENIDA 11 Y CALLE BELLAVISTA, CALLE SABADEL CALLE AHUEHUETES CEDRO, ROBLE, SABADEL, COLONIA SAN JUAN XALPA II,	-99.0790544	19.33083124
2361	DIF200401822566	Ciudad de México	Iztapalapa	Iztapalapa	CALLE PANTICOSA OSUNA, MIJAS, MEDINACHELLI, CANILES COLONIA CERRO DE LA ESTRELLA, 09860 IZTAPALAPA, IZTAPALAPA CIUDAD DE MÉXICO ENTRE CALLE VERÍN Y CALLE LEBRIJA, AVENIDA SAN LORENZO	-99.07752436	19.32548191
2362	DIF200401823067	Ciudad de México	Iztapalapa	Iztapalapa	CALLE PANTICOSA OSUNA, MIJAS, MEDINACHELLI, CALLE COLORINES CEDRO, FRESNO, AVENIDA DE LAS MINAS COLONIA TENORIOS, 09680 IZTAPALAPA, IZTAPALAPA CIUDAD DE MÉXICO ENTRE CALLE CALABAZAS Y CALLE MAÍZ, AVENIDA DE LAS MINAS CALLE COLORINES CEDRO, FRESNO, AVENIDA DE LAS MINAS	-99.01995086	19.32711727
2363	DIF200401823553	Ciudad de México	Iztapalapa	Iztapalapa	CALLE 23 DE JULIO DE 1859 CALLE BATALLA DE LOMA ALTA CALLE 26 DE ENERO DE 1857 CALLE 10 DE ABRIL DE 1859 COLONIA LEYES DE REFORMA 3A SECCIÓN, 09310 IZTAPALAPA, IZTAPALAPA CIUDAD DE MÉXICO ENTRE CALLE BATALLA CASA BLANCA Y AVENID	-99.07535867	19.37773271
2364	DIF200401823558	Ciudad de México	Iztapalapa	Iztapalapa	CALLE RÍO ALTAR COLONIA PASEOS DE CHURUBUSCO, 09030 IZTAPALAPA, IZTAPALAPA CIUDAD DE MÉXICO ENTRE AVENIDA RÍO TECOLUTLA Y AVENIDA RÍO SOTO LA MARINA, CALLE RÍO TUXPAN CALLE RÍO ALTAR	-99.08537185	19.38796132
2365	DIF200401823562	Ciudad de México	Iztapalapa	Iztapalapa	CALLE BATALLA DE CASA BLANCA COLONIA LEYES DE REFORMA 3A SECCIÓN, 09310 IZTAPALAPA, IZTAPALAPA CIUDAD DE MÉXICO ENTRE CALLE 31 DE JULIO DE 1859 Y CALLE 25 DE FEBRERO DE 1861, CALLE BATALLA DE PASO DE OVEJAS BATALLA DE CASA BLAN	-99.06957517	19.3784012



#	FOLIO	ESTADO	MUNICIPIO	LOCALIDAD	DIRECCION	LONGITUD	LATITUD
2366	DIF200401825946	Ciudad de México	Iztapalapa	Iztapalapa	AVENIDA PLAN DE AYALA COLONIA INSURGENTES, 09750 IZTAPALAPA, IZTAPALAPA CIUDAD DE MÉXICO ENTRE CALLE PORIFIRO DÍAZ Y CERRADA 3ERA DE PLAN DE AYALA, AVENIDA PLAN DE AYALA ENTRE CALLE PORFIRIO DÍAZ Y CERRADA 3ERA DE PLAN DE AYA	-99.05265446	19.33237079
2367	DIF200401825948	Ciudad de México	Iztapalapa	Iztapalapa	AVENIDA IGNACIO MANUEL ALTAMIRANO PUEBLO SANTA CRUZ MEYEHUALCO, 09700 IZTAPALAPA, IZTAPALAPA CIUDAD DE MÉXICO ENTRE EJE VIAL 8 SUR CALZADA ERMITA IZTAPALAPA Y AVENIDA 5 DE MAYO, AVENIDA IGANACIO MANUEL ALTAMIRANO ENTRE EJE VI	-99.04824266	19.34194462
2368	DIF200401825951	Ciudad de México	Iztapalapa	Iztapalapa	AVENIDA URSULO GALVÁN PUEBLO SANTA CRUZ MEYEHUALCO, 09700 IZTAPALAPA, IZTAPALAPA CIUDAD DE MÉXICO ENTRE AVENIDA PLAN DE AYALA Y CALLE VILLA ANGELA, AVENIDA URSULO GALVÁN ENTRE AVENIDA PLAN DE AYALA Y CALLE VILLA ANGELA PUEBLO	-99.04647652	19.33198556
2369	DIF200401825952	Ciudad de México	Iztapalapa	Iztapalapa	CALLE JUSTO CIERRA PUEBLO SANTA CRUZ MEYEHUALCO, 09700 IZTAPALAPA, IZTAPALAPA CIUDAD DE MÉXICO ENTRE EJE VIAL 8 SUR CALZADA ERMITA IZTAPALAPA Y AVENIDA INSURGENTES, CALLE JUSTO CIERRA ENTRE EJE VIAL 8 SUR CALZADA ERMITA IZTAP	-99.03511462	19.34045492
2370	DIF200401825953	Ciudad de México	Iztapalapa	Iztapalapa	AVENIDA IGNACIO MANUEL ALTAMIRANO COLONIA LAS PEÑAS, 09750 IZTAPALAPA, IZTAPALAPA CIUDAD DE MÉXICO ENTRE AVENIDA 5 DE MAYO Y CALLE PLAN DE AYALA, AVENIDA IGNACIO MANUEL ALTAMIRANO ENTRE AVENIDA 5 DE MAYO Y CALLE PLAN DE AYALA	-99.04778648	19.33877032
2371	DIF200401825955	Ciudad de México	Iztapalapa	Iztapalapa	CALLE JUSTO SIERRA COLONIA REFORMA POLÍTICA, 09730 IZTAPALAPA, IZTAPALAPA CIUDAD DE MÉXICO ENTRE CALLE MELCHOR OCAMPO Y , CALLE JUSTO SIERRA ESQUINA CON CALLE MELCHOR OCAMPO COLONIA REFORMA POLÍTICA CP. 09730 IZTAPALAPA, IZT	-99.03657788	19.33559068
2372	DIF200401825956	Ciudad de México	Iztapalapa	Iztapalapa	AVENIDA IGNACIO MANUEL ALTAMIRANO COLONIA CARLOS HANK GONZALEZ, 09700 IZTAPALAPA, IZTAPALAPA CIUDAD DE MÉXICO ENTRE CALLE VILLA FELICHE Y CALLE VILLA FRANQUEZA, AVENIDA IGANCIO MANUEL ALTAMIRANO ENTRE CALLE VILLA FELICHE Y CA	-99.04851449	19.32839299
2373	DIF200401825957	Ciudad de México	Iztapalapa	Iztapalapa	CALLE JUSTO SIERRA COLONIA DESARROLLO URBANO QUETZALCOATL, 09700 IZTAPALAPA, IZTAPALAPA CIUDAD DE MÉXICO ENTRE CALLE MELCHOR OCAMPO Y CALLE ATUEL, CALLE JUSTO SIERRA ENTRE CALLE MELCHOR OCAMPO Y CALLE ATUEL COLONIA DESARROLLO	-99.03672424	19.3351804



#	FOLIO	ESTADO	MUNICIPIO	LOCALIDAD	DIRECCION	LONGITUD	LATITUD
2374	DIF200401825958	Ciudad de México	Iztapalapa	Iztapalapa	CALLE HIDALGO PUEBLO SANTA CRUZ MEYEHUALCO, 09700 IZTAPALAPA, IZTAPALAPA CIUDAD DE MÉXICO ENTRE CALLE GALEANA Y EJE VIAL 8 SUR CALZADA ERMITA IZTAPALAPA, CALLE HIDALGO ENTRE CALLE GALEANA Y EJE VIAL 8 SUR CALZADA ERMITA IZTAP	-99.04825935	19.34193112
2375	DIF200401825960	Ciudad de México	Iztapalapa	Iztapalapa	AVENIDA CUAUHTÉMOC PUEBLO SANTA CRUZ MEYEHUALCO, 09700 IZTAPALAPA, IZTAPALAPA CIUDAD DE MÉXICO ENTRE CALLE BENITO JUÁREZ Y CALLE GUADALUPE VICTORIA, AVENIDA CUAUHTÉMOC ENTRE CALLE BENITO JUÁREZ Y CALLE GUADALUPE VICTORIA PUEB	-99.04198762	19.34066008
2376	DIF200401825964	Ciudad de México	Iztapalapa	Iztapalapa	AVENIDA CUAUHTÉMOC PUEBLO SANTA CRUZ MEYEHUALCO, 09700 IZTAPALAPA, IZTAPALAPA CIUDAD DE MÉXICO ENTRE CALLE BENITO JUÁREZ Y AVENIDA JUSTO SIERRA, AVENIDA CUAUHTÉMOC ENTRE CALLE BENITO JUÁREZ Y AVENIDA JUSTO SIERRA PUEBLO SANTA	-99.03789498	19.33956912
2377	DIF200401826982	Ciudad de México	Coyoacán	Coyoacán	CALLE EJIDO SAN ANTONIO COLONIA EX-EJIDO DE SAN FRANCISCO CULHUACÁN, 04420 COYOACÁN, COYOACÁN CIUDAD DE MÉXICO ENTRE CALLE EJIDO SANTA CRUZ ATOYAC Y CALLE EJIDO SAN MIGUEL XICALCO, CALLE EJIDO HÉROES DE PADIERNA CALLE EJIDO SAN	-99.12361789	19.33129831
2378	DIF200401822118	Ciudad de México	Iztapalapa	Iztapalapa	CERRADA ARROYO TLÁLOC CAMINO ANTIGUO A CULHUACÁN CALLE IXMIQUILPAN CALLE CUICACALLI CALLE PUENTETITLA CALLE XÓLOTL COLONIA ESTRELLA DEL SUR, 09820 IZTAPALAPA, IZTAPALAPA CIUDAD DE MÉXICO ENTRE CALLE CAMPESINOS Y CALLE CUAUHTÉMOC	-99.10214529	19.34997587
2379	DIF200401822123	Ciudad de México	Iztapalapa	Iztapalapa	AVENIDA TLÁHUAC COLONIA EL MOLINO, 09830 IZTAPALAPA, IZTAPALAPA CIUDAD DE MÉXICO ENTRE PROLONGACION AYUNTAMIENTO Y CALLE CAMPAMENTO, CALLE LUCERO CALLE SAN MARCOS SANTO TOMÁS, PRIMERA SANTA MARTHA	-99.08866104	19.35486929
2380	DIF200401822124	Ciudad de México	Iztapalapa	Iztapalapa	CALLE JACOBO WATT COLONIA FUEGO NUEVO, 09800 IZTAPALAPA, IZTAPALAPA CIUDAD DE MÉXICO ENTRE CALLE INSTITUTO NACIONAL Y CALLE SAMUEL F. B. MORSE, CALLE HERMANOS WRIGHT JACOBO WATT SAMUEL F. B MORSE SIEMBRA RENATO L HUGO CHAMBERLE	-99.105662	19.33307044
2381	DIF200401822133	Ciudad de México	Iztapalapa	Iztapalapa	CALLE NEZAHUALPILLI CALLE TEZOZÓMOC CALLE NEZAHUALCÓYOTL CALLE CUAUHTÉMOC PRIVADA CITLALI CALLE CUICACALLI CALLE XOCHIPILLI PRIVADA ARROYO TLÁLOC COLONIA ESTRELLA DEL SUR, 09820 IZTAPALAPA, IZTAPALAPA CIUDAD DE MÉXICO ENTRE CALL	-99.09919257	19.34914508



#	FOLIO	ESTADO	MUNICIPIO	LOCALIDAD	DIRECCION	LONGITUD	LATITUD
2382	DIF200401822570	Ciudad de México	Iztapalapa	Iztapalapa	AVENIDA CANAL DE SUEZ COLONIA INSURGENTES, 09750 IZTAPALAPA, IZTAPALAPA CIUDAD DE MÉXICO ENTRE PRIVADA LUCIO BLANCO Y CALLE VICENTE GUERRERO CALLE CANAL DE SUEZ, CALLE VILLA IBAÑEZ AVENIDA CANAL DE SUEZ	-99.05011786	19.3288182
2383	DIF200401822578	Ciudad de México	Iztapalapa	Iztapalapa	AVENIDA SAN LORENZO COLONIA CERRO DE LA ESTRELLA, 09860 IZTAPALAPA, IZTAPALAPA CIUDAD DE MÉXICO ENTRE CALLE VERÍN Y AVENIDA 11, CALLE BILBAO AVENIDA SAN LORENZO ENTRE CALLE VERÍN Y AVENIDA 11 CALLE BILBAO, COLONIA CERRO DE LA E	-99.08104365	19.32837209
2384	DIF200401823075	Ciudad de México	Coyoacán	Coyoacán	CALLE MIXTLI COLONIA PEDREGAL DE SANTO DOMINGO, 04369 COYOACÁN, COYOACÁN CIUDAD DE MÉXICO ENTRE CALLE COYAMEL Y CALLE HUITZITZILIN, CALLE OCOLÍN CALLE MIXTLI ENTRE COYAMEL Y HUITZITZILIN	-99.15758563	19.33253309
2385	DIF200401823089	Ciudad de México	Coyoacán	Coyoacán	CALLE COYAMEL COLONIA PEDREGAL DE SANTO DOMINGO, 04369 COYOACÁN, COYOACÁN CIUDAD DE MÉXICO ENTRE CALLE TOCHTLI Y CALLE OCOLÍN, CALLE COCOLERA CALLE COYAMEL ENTRE TOCHTLI Y OCOLÍN	-99.15910376	19.33179405
2386	DIF200401825968	Ciudad de México	Iztapalapa	Iztapalapa	AVENIDA CUAUHTÉMOC PUEBLO SANTA CRUZ MEYEHUALCO, 09700 IZTAPALAPA, IZTAPALAPA CIUDAD DE MÉXICO ENTRE AVENIDA IGNACIO MANUEL ALTAMIRANO Y CALLE GUADALUPE VITORIA, AVENIDA CUAUHTÉMOC ENTRE AVENIDA IGNACIO MANUEL ALTAMIRANO Y CA	-99.04580582	19.34139903
2387	DIF200401820313	Ciudad de México	Iztapalapa	Iztapalapa	CALLE CONDOMINIO 28 CONDOMINIO 24 UNIDAD NACIONAL CONDOMINIO 23 CONDOMINIO 19 CONDOMINIO 18 CONDOMINIO 17 CONDOMINIO 16 CONDOMINIO 14 Y CONDOMINIO 13 COLONIA LA ESPERANZA, 09910 IZTAPALAPA, IZTAPALAPA CIUDAD DE MÉXICO ENTRE AVEN	-99.07576803	19.31374998
2388	DIF200401822143	Ciudad de México	Iztapalapa	Iztapalapa	AVENIDA CANAL NACIONAL CALLE AGRICULTURA CALLE JUAN ANTONIO GIOBERTI CALLE RELACIONES EXTERIORES CALLE HACIENDA CALLE PRESIDENCIA CALLE AGRARIO CALLE SAMUEL F. B. MORSE CALLE EDUCACIÓN PÚBLICA CALLE JOSÉ BRAMA CALLE LUIS GALVÁN CO	-99.10712147	19.33110202
2389	DIF200401822148	Ciudad de México	Iztapalapa	Iztapalapa	CALLE DEL PARQUE NACIONAL CALLE ESTRELLA CALLE SAN PEDRO CALLE LIMA CALLE SAN FRANCISCO COLONIA EL SANTUARIO, 09820 IZTAPALAPA, IZTAPALAPA CIUDAD DE MÉXICO ENTRE CALLE CAMINO CERRO DE LA ESTRELLA Y CALLE CONVENTO, CERRADA 2DA. S	-99.09109609	19.35113383



#	FOLIO	ESTADO	MUNICIPIO	LOCALIDAD	DIRECCION	LONGITUD	LATITUD
2390	DIF200401822157	Ciudad de México	Iztapalapa	Iztapalapa	CALLE EDUARDO BRANLY CALLE CARLOS BENZ LUIS FRANCISCO BRUGUET CALLE CARLOS GOODYEAR CALLE IGNACIO DANTI CERRADA BANDERA AVENIDA TLÁHUAC AVENIDA CANAL NACIONAL CALEJÓN GRANADA CERRADA FRESNOS COLONIA FUEGO NUEVO, 09800 IZTAPALAPA, AVENIDA CATARROJA COLONIA CERRO DE LA ESTRELLA, 09860 IZTAPALAPA, IZTAPALAPA CIUDAD DE MÉXICO ENTRE AVENIDA SAN LORENZO Y AVENIDA CANAL DE GARAY, UNIDAD HABITACIONAL MARÍA ESTHER ZUNO COLONIA CERRO DE LA ESTRELLA I, CP. 09860 CALLE RIO CAZONES RÍO BLANCO RÍO CARRIZAL COLONIA PASEOS DE CHURUBUSCO, 09030 IZTAPALAPA, IZTAPALAPA CIUDAD DE MÉXICO ENTRE CALLE RÍO SOTO LA MARINA Y AVENIDA CANAL DE TEZONTLE, AVENIDA RÍO CHURUBUSCO CALLE RIO CAZONES RÍO BLAN	-99.10433179	19.32916257
2391	DIF200401822591	Ciudad de México	Iztapalapa	Iztapalapa	CALLE PEDRO VÉLEZ CANAL DE SUEZ CANAL BÁLTICO CANAL DEL MAR BLANCO CANAL PUERTO ÁNGEL CANAL ALFONSO XII CANAL ELBA CANAL SAN LORENZO CANAL RUPEL CANAL LENINGRADO CANAL BRUJAS CANAL RHIN-AMSTERDAM COLONIA INSURGENTES, 09750 IZTAPAL	-99.07391786	19.32331629
2392	DIF200401822593	Ciudad de México	Iztapalapa	Iztapalapa	CALLE CHOCOLIN COLONIA PARAJE SAN JUAN, 09830 IZTAPALAPA, IZTAPALAPA CIUDAD DE MÉXICO ENTRE CALLE CADMIO Y CALLE TUGNSTENO, CALLE GERMANIO CALLE CHOCOLÍN COLONIA PARAJE SAN JUAN CERRO, CP. 09830, IZTAPALAPA, CIUDAD DE MÉXICO CALLE COYAMEL COLONIA PEDREGAL DE SANTO DOMINGO, 04369 COYOACÁN, COYOACÁN CIUDAD DE MÉXICO ENTRE CALLE TOCHTLI Y CALLE MIXTLI, CALLE COCOLERA CALLE COYAMEL ENTRE TOCHTLI Y MIXTLI	-99.08964805	19.38530512
2393	DIF200401822604	Ciudad de México	Iztapalapa	Iztapalapa	CALLE HUALUL CALANDRIA, 2DA CERRADA BUENAVISTA, BUENAVISTA COLONIA TENORIOS, 09680 IZTAPALAPA, IZTAPALAPA CIUDAD DE MÉXICO ENTRE CALLE PIRULES MINA Y CALLE CAMINO A LAS MINAS, CALLE CALABAZAS CALLE HUALUL, CALANDRIA, 2DA CERRAD EJE VIAL 8 SUR CALZADA ERMITA IZTAPALAPA COLONIA SANTA ISABEL INDUSTRIAL, 09820 IZTAPALAPA, IZTAPALAPA CIUDAD DE MÉXICO ENTRE CALLE TOLTECAS Y CALLE PUENTETITLA, EJE VIAL 8 SUR CALZADA ERMITA IZTAPALAPA	-99.05399557	19.33089945
2394	DIF200401822612	Ciudad de México	Iztapalapa	Iztapalapa	EJE VIAL 8 SUR CALZADA ERMITA IZTAPALAPA COLONIA SAN PABLO, 09000 IZTAPALAPA, IZTAPALAPA CIUDAD DE MÉXICO ENTRE CALLE ENRIQUE CORONA MORENA Y PROLONGACION JAVIER ROJO GÓMEZ, EJE VIAL 8 SUR CALZADA ERMITA IZTAPALAPA	-99.08029596	19.34745906
2395	DIF200401823112	Ciudad de México	Coyoacán	Coyoacán		-99.15903649	19.33168742
2396	DIF200401823116	Ciudad de México	Iztapalapa	Iztapalapa		-99.02254527	19.32804888
2397	DIF200401851363	Ciudad de México	Iztapalapa	Iztapalapa		-99.10192879	19.3557409
2398	DIF200401851507	Ciudad de México	Iztapalapa	Iztapalapa		-99.0899953	19.35655965



#	FOLIO	ESTADO	MUNICIPIO	LOCALIDAD	DIRECCION	LONGITUD	LATITUD
2399	DIF200401851406	Ciudad de México	Iztapalapa	Iztapalapa	EJE VIAL EJE 8 SUR CALZ. ERMITA IZTAPALAPA COLONIA PROGRESO DEL SUR, 09810 IZTAPALAPA, IZTAPALAPA CIUDAD DE MÉXICO ENTRE CALLE CENTENO Y CALLE ARNESES, EJE VIAL EJE 8 SUR CALZ. ERMITA IZTAPALAPA	-99.11371753	19.35671855
2400	DIF200401851432	Ciudad de México	Iztapalapa	Iztapalapa	EJE VIAL 8 SUR CALZADA ERMITA IZTAPALAPA BARRIO SAN PABLO, 09000 IZTAPALAPA, IZTAPALAPA CIUDAD DE MÉXICO ENTRE CALLE AYUNTAMIENTO Y EJE VIAL 5 ORIENTE AVENIDA JAVIER ROJO GÓMEZ, EJE VIAL 8 SUR CALZADA ERMITA IZTAPALAPA	-99.08952185	19.35856124
2401	DIF200401851436	Ciudad de México	Iztapalapa	Iztapalapa	EJE VIAL EJE VIAL 8 SUR CALZADA ERMITA IZTAPALAPA COLONIA CACAMA, 09080 IZTAPALAPA, IZTAPALAPA CIUDAD DE MÉXICO ENTRE AVENIDA RÍO CHURUBUSCO Y EJE VIAL 2 ORIENTE CALZADA DE LA VIGA, EJE VIAL EJE VIAL 8 SUR CALZADA ERMITA IZTAP	-99.1267411	19.35823856
2402	DIF200401851439	Ciudad de México	Iztapalapa	Iztapalapa	EJE VIAL 8 SUR CALZADA ERMITA IZTAPALAPA COLONIA EL SANTUARIO, 09820 IZTAPALAPA, IZTAPALAPA CIUDAD DE MÉXICO ENTRE CALLE PUENTETITLA Y PROLONGACION AYUNTAMIENTO, EJE VIAL 8 SUR CALZADA ERMITA IZTAPALAPA	-99.09536605	19.35581177
2403	DIF200401851440	Ciudad de México	Iztapalapa	Iztapalapa	EJE VIAL 8 SUR CALZADA ERMITA IZTAPALAPA COLONIA GRANJAS DE SAN ANTONIO, 09070 IZTAPALAPA, IZTAPALAPA CIUDAD DE MÉXICO ENTRE AVENIDA AÑO DE JAUREZ Y CALLE TERCER ANILLO DE CIRCUNVALACION, CALLE DOS EJE VIAL 8 SUR CALZADA ERMITA	-99.10892688	19.35637759
2404	DIF200401851468	Ciudad de México	Iztapalapa	Iztapalapa	EJE VIAL 8 SUR CALZADA ERMITA IZTAPALAPA BARRIO SAN LUCAS, 09000 IZTAPALAPA, IZTAPALAPA CIUDAD DE MÉXICO ENTRE CALLE PUENTETITLA Y CALLE ENRIQUE CORONA MORENA, EJE VIAL 8 SUR CALZADA ERMITA IZTAPALAPA	-99.09577213	19.35713085
2405	DIF200401851476	Ciudad de México	Iztapalapa	Iztapalapa	EJE VIAL 8 SUR CALZADA ERMITA IZTAPALAPA COLONIA AMPLIACIÓN RICARDO FLORES MAGÓN, 09828 IZTAPALAPA, IZTAPALAPA CIUDAD DE MÉXICO ENTRE CALLE GENERAL ANAYA Y CALLE SAN JUAN, EJE VIAL 8 SUR CALZADA ERMITA IZTAPALAPA	-99.09915435	19.35546306
2406	DIF200401851488	Ciudad de México	Iztapalapa	Iztapalapa	EJE VIAL 8 SUR CALZADA ERMITA IZTAPALAPA COLONIA AMPLIACIÓN RICARDO FLORES MAGÓN, 09828 IZTAPALAPA, IZTAPALAPA CIUDAD DE MÉXICO ENTRE CALLE PUENTETITLA Y CALLE GENERAL ANAYA, EJE VIAL 8 SUR CALZADA ERMITA IZTAPALAPA	-99.0998696	19.35624483
2407	DIF200401851516	Ciudad de México	Iztapalapa	Iztapalapa	EJE VIAL 8 SUR ERMITA IZTAPALAPA LA ESTRELLA BARRIO SAN PABLO, 09000 IZTAPALAPA, IZTAPALAPA CIUDAD DE MÉXICO ENTRE CALLE ENRIQUE CORONA MORENA Y EJE VIAL 5 ORIENTE AVENIDA JAVIER ROJO GÓMEZ, EJE VIAL 8 SUR ERMITA IZTAPALAPA L	-99.09027458	19.35760916



#	FOLIO	ESTADO	MUNICIPIO	LOCALIDAD	DIRECCION	LONGITUD	LATITUD
2408	DIF200401850732	Ciudad de México	Iztapalapa	Iztapalapa	EJE VIAL 8 SUR CALZADA ERMITA IZTAPALAPA COLONIA LOS ÁNGELES, 09830 IZTAPALAPA, IZTAPALAPA CIUDAD DE MÉXICO ENTRE CALLE CAMPANULA Y CERRADA CUARTA CERRADA CARRIL, CALLE ESPUELA EJE VIAL 8 SUR CALZADA ERMITA IZTAPALAPA	-99.0718226	19.34958889
2409	DIF200401851540	Ciudad de México	Iztapalapa	Iztapalapa	EJE VIAL EJE VIAL 8 SUR CALZADA ERMITA IZTAPALAPA COLONIA CONSTITUCIÓN DE 1917, 09260 IZTAPALAPA, IZTAPALAPA CIUDAD DE MÉXICO ENTRE CALLE ARMANDO AGUIRRE Y AVENIDA LUIS MANUEL ROJAS, EJE VIAL EJE VIAL 8 SUR CALZADA ERMITA IZTA	-99.06699753	19.34756325
2410	DIF200401851546	Ciudad de México	Iztapalapa	Iztapalapa	EJE VIAL EJE VIAL 8 SUR CALZADA ERMITA IZTAPALAPA COLONIA LOS CIPRESSES, 09810 IZTAPALAPA, IZTAPALAPA CIUDAD DE MÉXICO ENTRE CALLE ARNESE Y CALLE SUR 129, EJE VIAL EJE VIAL 8 SUR CALZADA ERMITA IZTAPALAPA	-99.10865878	19.35623358
2411	DIF200401851547	Ciudad de México	Iztapalapa	Iztapalapa	EJE VIAL 8 SUR CALZADA ERMITA IZTAPALAPA COLONIA MEXICALTZINGO, 09099 IZTAPALAPA, IZTAPALAPA CIUDAD DE MÉXICO ENTRE EJE VIAL 2 ORIENTE CALZADA DE LA VIGA Y CALLE SUR 109, CALLE JORGE ENCISO	-99.11993662	19.35784819
2412	DIF200401851557	Ciudad de México	Iztapalapa	Iztapalapa	EJE VIAL 8 SUR CALZADA ERMITA IZTAPALAPA COLONIA EL MOLINO, 09830 IZTAPALAPA, IZTAPALAPA CIUDAD DE MÉXICO ENTRE CALLE FRANCISCO SARABIA Y PROLONGACION AYUNTAMIENTO, EJE VIAL 8 SUR CALZADA ERMITA IZTAPALAPA	-99.08946101	19.35642129
2413	DIF200401851559	Ciudad de México	Iztapalapa	Iztapalapa	EJE VIAL 8 SUR CALZADA ERMITA IZTAPALAPA COLONIA LOS ÁNGELES, 09830 IZTAPALAPA, IZTAPALAPA CIUDAD DE MÉXICO ENTRE AVENIDA SAN LORENZO Y CALLE CAMPANULA, EJE VIAL 8 SUR CALZADA ERMITA IZTAPALAPA	-99.07404337	19.35066864
2414	DIF200401851573	Ciudad de México	Iztapalapa	Iztapalapa	EJE VIAL EJE VIAL 8 SUR CALZADA ERMITA IZTAPALAPA COLONIA SAN MIGUEL 8VA. AMPLIACIÓN, 09837 IZTAPALAPA, IZTAPALAPA CIUDAD DE MÉXICO ENTRE CALLE FRANCISCO SARABIA Y CALLE FUNDICIÓN, EJE VIAL EJE VIAL 8 SUR CALZADA ERMITA IZTAPA	-99.08169355	19.35395634
2415	DIF200401850488	Ciudad de México	Iztapalapa	Iztapalapa	EJE VIAL 8 SUR CALZADA ERMITA IZTAPALAPA COLONIA LOS ÁNGELES, 09830 IZTAPALAPA, IZTAPALAPA CIUDAD DE MÉXICO ENTRE AVENIDA SAN LORENZO Y CALLE CAMPANULA, SOBRE EJE VIAL 8 SUR CALZADA ERMITA IZTAPALAPA	-99.07388425	19.3505234
2416	DIF200401850765	Ciudad de México	Iztapalapa	Iztapalapa	EJE VIAL EJE VIAL 8 SUR CALZADA ERMITA IZTAPALAPA COLONIA SAN MIGUEL 8VA. AMPLIACIÓN, 09837 IZTAPALAPA, IZTAPALAPA CIUDAD DE MÉXICO ENTRE PRIVADA 1RO DE MAYO Y CALLE FUNDICIÓN, EJE VIAL EJE VIAL 8 SUR CALZADA ERMITA IZTAPALAPA	-99.07691328	19.3518891



#	FOLIO	ESTADO	MUNICIPIO	LOCALIDAD	DIRECCION	LONGITUD	LATITUD
2417	DIF200401851583	Ciudad de México	Iztapalapa	Iztapalapa	EJE VIAL EJE VIAL 8 SUR CALZADA ERMITA IZTAPALAPA COLONIA SANTA ISABEL INDUSTRIAL, 09820 IZTAPALAPA, IZTAPALAPA CIUDAD DE MÉXICO ENTRE CALLE SUR 129 Y CALLE DIAGONAL LOS REYES, EJE VIAL EJE VIAL 8 SUR CALZADA ERMITA IZTAPALAPA	-99.10455735	19.35595601
2418	DIF200401851593	Ciudad de México	Iztapalapa	Iztapalapa	EJE VIAL 8 SUR CALZADA ERMITA IZTAPALAPA COLONIA LOS ÁNGELES, 09830 IZTAPALAPA, IZTAPALAPA CIUDAD DE MÉXICO ENTRE CALLE CAMPANULA Y CALLE MARGARITA, EJE VIAL 8 SUR CALZADA ERMITA IZTAPALAPA	-99.07029605	19.34880941
2419	DIF200401851596	Ciudad de México	Iztapalapa	Iztapalapa	EJE VIAL EJE VIAL 8 SUR CALZADA ERMITA IZTAPALAPA COLONIA LOS ÁNGELES, 09830 IZTAPALAPA, IZTAPALAPA CIUDAD DE MÉXICO ENTRE CALLE MARGARITA Y CALLE HORTENSIA, EJE VIAL EJE VIAL 8 SUR CALZADA ERMITA IZTAPALAPA	-99.06705098	19.34727368
2420	DIF200401850792	Ciudad de México	Iztapalapa	Iztapalapa	EJE VIAL EJE VIAL 8 SUR CALZADA ERMITA IZTAPALAPA COLONIA SAN MIGUEL 8VA. AMPLIACIÓN, 09837 IZTAPALAPA, IZTAPALAPA CIUDAD DE MÉXICO ENTRE CALLE FRANCISCO SARABIA Y CALLE FUNDICIÓN, EJE VIAL EJE VIAL 8 SUR CALZADA ERMITA IZTAPA	-99.0817549	19.35405928
2421	DIF200401851607	Ciudad de México	Iztapalapa	Iztapalapa	EJE VIAL 8 SUR CALZADA ERMITA IZTAPALAPA COLONIA AMPLIACIÓN SAN MIGUEL, 09360 IZTAPALAPA, IZTAPALAPA CIUDAD DE MÉXICO ENTRE CALLE CRISTÓBAL COLÓN Y CALLE AMADO AGUIRRE, EJE VIAL 8 SUR CALZADA ERMITA IZTAPALAPA	-99.07300862	19.350282
2422	DIF200401851623	Ciudad de México	Iztapalapa	Iztapalapa	EJE VIAL EJE VIAL 8 SUR CALZADA ERMITA IZTAPALAPA BARRIO SAN MIGUEL, 09360 IZTAPALAPA, IZTAPALAPA CIUDAD DE MÉXICO ENTRE EJE VIAL 5 ORIENTE JAVIER ROJO GOMEZ Y CALLE CRISTOBAL COLÓN, EJE VIAL EJE VIAL 8 SUR CALZADA ERMITA IZTA	-99.08142145	19.35405814
2423	DIF200401850825	Ciudad de México	Iztapalapa	Iztapalapa	EJE VIAL EJE VIAL 8 SUR CALZADA ERMITA IZTAPALAPA COLONIA EL MOLINO, 09830 IZTAPALAPA, IZTAPALAPA CIUDAD DE MÉXICO ENTRE CALLE FRANCISCO SARABIA Y PROLONGACION JAVIER ROJO GOMEZ, EJE VIAL EJE VIAL 8 SUR CALZADA ERMITA IZTAPALA	-99.08634998	19.35639103
2424	DIF200401851627	Ciudad de México	Iztapalapa	Iztapalapa	EJE VIAL 8 SUR CALZADA ERMITA IZTAPALAPA COLONIA ESCUADRÓN 201, 09090 IZTAPALAPA, IZTAPALAPA CIUDAD DE MÉXICO ENTRE CALLE SUR 109 Y CALLE GENERAL RADAMES GAXIOLA ANDRADE, CALLE JORGE ENCISO	-99.11688604	19.35727154
2425	DIF200401851647	Ciudad de México	Iztapalapa	Iztapalapa	EJE VIAL 8 SUR CALZADA ERMITA IZTAPALAPA COLONIA MINERVA, 09810 IZTAPALAPA, IZTAPALAPA CIUDAD DE MÉXICO ENTRE CALLE TERCER ANILLO DE CIRCUNVALACIÓN Y CALLE GENERAL ANAYA, EJE VIAL 8 SUR CALZADA ERMITA IZTAPALAPA	-99.10477401	19.35608489



#	FOLIO	ESTADO	MUNICIPIO	LOCALIDAD	DIRECCION	LONGITUD	LATITUD
2426	DIF200401851648	Ciudad de México	Iztapalapa	Iztapalapa	EJE VIAL 8 SUR CALZADA ERMITA IZTAPALAPA BARRIO SANTA BÁRBARA, 09000 IZTAPALAPA, IZTAPALAPA CIUDAD DE MÉXICO ENTRE CALLE GENERAL ANAYA Y CALLEJON 3RO SAN NICOLÁS, EJE VIAL 8 SUR CALZADA ERMITA IZTAPALAPA	-99.1025796	19.35590936
2427	DIF200401851653	Ciudad de México	Iztapalapa	Iztapalapa	EJE VIAL EJE VIAL 8 SUR CALZADA ERMITA IZTAPALAPA COLONIA SAN MIGUEL 8VA. AMPLIACIÓN, 09837 IZTAPALAPA, IZTAPALAPA CIUDAD DE MÉXICO ENTRE CALLE FUNDICIÓN Y AVENIDA SAN LÁZARO, EJE VIAL EJE VIAL 8 SUR CALZADA ERMITA IZTAPALAPA	-99.07757029	19.35202706
2428	DIF200401851660	Ciudad de México	Iztapalapa	Iztapalapa	EJE VIAL EJE VIAL 8 SUR CALZADA ERMITA IZTAPALAPA COLONIA LA ASUNCIÓN, 09000 IZTAPALAPA, IZTAPALAPA CIUDAD DE MÉXICO ENTRE CALLE ALDAMA Y CALLE CDA. PUENTETITLA, EJE VIAL EJE VIAL 8 SUR CALZADA ERMITA IZTAPALAPA	-99.09484347	19.35743675
2429	DIF200401851669	Ciudad de México	Iztapalapa	Iztapalapa	EJE VIAL 8 SUR CALZADA ERMITA IZTAPALAPA COLONIA ESCUADRÓN 201, 09060 IZTAPALAPA, IZTAPALAPA CIUDAD DE MÉXICO ENTRE CALLE GENERAL RADAMES GAXIOLA ANDRADRE Y EJE VIAL 3 ORIENTE AVENIDA 5, CALLE JORGE NCISO EJE VIAL 8 SUR CALZADA	-99.11358011	19.3567905
2430	DIF200401851674	Ciudad de México	Iztapalapa	Iztapalapa	EJE VIAL 8 SUR CALZADA ERMITA IZTAPALAPA BARRIO SAN LUCAS, 09000 IZTAPALAPA, IZTAPALAPA CIUDAD DE MÉXICO ENTRE CALLE GENERAL ANAYA Y CALLE PORFIRIO DÍAZ, EJE VIAL 8 SUR CALZADA ERMITA IZTAPALAPA	-99.10023623	19.35624777
2431	DIF200401851679	Ciudad de México	Iztapalapa	Iztapalapa	EJE VIAL 8 SUR CALZADA ERMITA IZTAPALAPA COLONIA MEXICALTZINGO, 09099 IZTAPALAPA, IZTAPALAPA CIUDAD DE MÉXICO ENTRE EJE VIAL 2 ORIENTE CALZADA DE LA VIGA Y CALLE CENTENO, EJE VIAL 8 SUR CALZADA ERMITA IZTAPALAPA	-99.11932864	19.35759988
2432	DIF200401843715	Ciudad de México	Iztapalapa	Iztapalapa	CALLE QUETZAL FAISAN CDA GAVILAN CJON MIGUEL HIDALGO CDA HIDALGO Y AV LUIS HIDALGO MONROY COLONIA SAN MIGUEL, 09360 IZTAPALAPA, IZTAPALAPA CIUDAD DE MÉXICO ENTRE AVENIDA LUIS HIDALGO MONROY Y CALLE ARMANDO AGUIRRE, EJE VIAL 8 SUR CERRADA FRANCISCO ACUÑA DE FIGUEROS 18 MANZANA INTERIOR LT 6	-99.07483622	19.3547396
2433	DIF200401843722	Ciudad de México	Tláhuac	Tláhuac	COLONIA ZAPOTITLA, 13310 TLÁHUAC, TLÁHUAC CIUDAD DE MÉXICO ENTRE CALLE MANUEL M. LÓPEZ Y CALLE SEVERINO DE LA SOTA, SE LOCALIZA ENTRE CALLE MANUEL M. LÓPEZ Y CALLE S	-99.03985828	19.30911358
2434	DIF200401850935	Ciudad de México	Iztapalapa	Iztapalapa	EJE VIAL EJE VIAL 8 SUR CALZADA ERMITA IZTAPALAPA COLONIA BANJIDAL, 09450 IZTAPALAPA, IZTAPALAPA CIUDAD DE MÉXICO ENTRE AVENIDA PRESIDENTE ELIAS CALLES Y CALLE SUR 75 A, EJE VIAL EJE VIAL 8 SUR CALZADA ERMITA IZTAPALAPA	-99.13635499	19.35927314



#	FOLIO	ESTADO	MUNICIPIO	LOCALIDAD	DIRECCION	LONGITUD	LATITUD
2435	DIF200401843580	Ciudad de México	Tláhuac	Tláhuac	ANDADOR FRATERNIDAD 7 MANZANA INTERIOR LT 17 COLONIA LOS OLIVOS, 13210 TLÁHUAC, TLÁHUAC CIUDAD DE MÉXICO ENTRE CALLE JOSÉ LUGO GUERRERO Y CALLE PALOMA, SE LOCALIZA ENTRE CALLE JOSÉ LUGO GUERRERO Y CALLE PALOMA COMO REFERENCIA	-99.05976378	19.29723093
2436	DIF200401850960	Ciudad de México	Iztapalapa	Iztapalapa	EJE VIAL EJE VIAL 8 SUR CALZADA ERMITA IZTAPALAPA COLONIA EL PRADO, 09480 IZTAPALAPA, IZTAPALAPA CIUDAD DE MÉXICO ENTRE AVENIDA PRESIDENTE PLUTARCO ELÍAS CALLES Y CIRCUITO INTERIOR AVENIDA RÍO CHURUBUSCO, EJE VIAL EJE VIAL 8 S	-99.13489501	19.35900679
2437	DIF200401875833	Ciudad de México	Iztapalapa	Iztapalapa	Aldama 63, San Pablo, Iztapalapa, 09000 Ciudad de México, CDMX, México	-99.0925256	19.3592904
2438	DIF200401870926	Ciudad de México	Tlalpan	Tlalpan	CALLE CIPRES COLONIA VIVEROS COATECTLÁN, 14479 TLALPAN, TLALPAN CIUDAD DE MÉXICO ENTRE CALLE CERRADA DEL MIRADOR Y , CALLE CIPRES ENTRE CERRADA DEL MIRADOR COLONIA VIVEROS DE COATECTLAN, UBICADA DENTRO DE LA ALCALDÍA TLALPAN	-99.15457763	19.24131829
2439	DIF200401876968	Ciudad de México	Xochimilco	Xochimilco	Gladiolas, San Pedro, 16090 Ciudad de México, CDMX, México	-99.1080192	19.2578981
2440	DIF200401876968	Ciudad de México	Xochimilco	Xochimilco	Calle Pedro Ramírez del Castillo, Tlacoapa, Ciudad de México, CDMX, México	-99.1044958	19.2673438
2441	DIF200401880490	Ciudad de México	Cuauhtémoc	Cuauhtémoc	Calle de José Joaquín de Herrera, Centro, Ciudad de México, CDMX, México	-99.12529	19.4387728
2442	DIF200401880576	Ciudad de México	Cuauhtémoc	Cuauhtémoc	Centro, Ciudad de México, CDMX, México	-99.1373136	19.4302678
2443	DIF200401873675	Ciudad de México	Venustiano Carranza	Venustiano Carranza	Av. del Taller, Lorenzo Boturini, 15820 Ciudad de México, CDMX, México	-99.1235975	19.4136178
2444	DIF200401825850	Ciudad de México	Iztapalapa	Iztapalapa	AVENIDA TÉCNICOS Y MANUALES COLONIA SAN NICOLÁS TOLENTINO, 09850 IZTAPALAPA, IZTAPALAPA CIUDAD DE MÉXICO ENTRE CALLE SUBDIRECTORES TÉCNICOS Y MANUALES Y CALLE ESTACIÓN MIGRATORIA, AVENIDA TÉCNICOS Y MANUALES ENTRE CALLE SUBDI	-99.0891334	19.31490771
2445	DIF200401823715	Ciudad de México	Tláhuac	Tláhuac	CALLE AIDA 21 MANZANA INTERIOR LT 2 COLONIA AGRÍCOLA METROPOLITANA, 13280 TLÁHUAC, TLÁHUAC CIUDAD DE MÉXICO ENTRE CALLE JACOBO DE LIEJA Y CALLE BARTOLOMÉ DE ESCOBEDO, SE LOCALIZA ENTRE CALLE JACOBO DE LIEJA Y BARTOLOMÉ DE ESC	-99.05439219	19.29141969
2446	DIF200401820994	Ciudad de México	Iztapalapa	Iztapalapa	CALLE LA NORMA LA NORMA AVENIDA TIKAL, DURANGO, COLONIA SAN MIGUEL, 09360 IZTAPALAPA, IZTAPALAPA CIUDAD DE MÉXICO ENTRE CALLE RAFAEL GARCÍA MORENO Y AVENIDA MICHOACÁN, AVENIDA FERROCARRIL SAN RAFAEL ATLIXCO CALLE LA NORMA LA NO	-99.07673841	19.36390533



#	FOLIO	ESTADO	MUNICIPIO	LOCALIDAD	DIRECCION	LONGITUD	LATITUD
2447	DIF200401820494	Ciudad de México	Iztapalapa	Iztapalapa	CALLE FLOR DE SALVIA AV 2 FLOR DE MAYO FLOR DE NARDO ZANGOZOTLA RÍO ATOYAC ZANGOZOTLA COLONIA CONSEJO AGRARISTA MEXICANO, 09760 IZTAPALAPA, IZTAPALAPA CIUDAD DE MÉXICO ENTRE AVENIDA 2 Y AVENIDA DEL ARBOL, CALLE FLOR DE CAMELIA Y	-99.05791723	19.32066336
2448	DIF200401823429	Ciudad de México	Iztapalapa	Iztapalapa	CALLE SUR 21 CALLE 8 CALLE 6 CERRADA DE TLACOAZAPA COLONIA LEYES DE REFORMA 1A SECCIÓN, 09310 IZTAPALAPA, IZTAPALAPA CIUDAD DE MÉXICO ENTRE CALLE 10 Y CALLE EMILIO PORTES GIL, CALLE SUR 21 CALLE SUR 21 CALLE 8 CALLE 6 CERRADA D	-99.07013664	19.3588685
2449	DIF200401824329	Ciudad de México	Iztapalapa	Iztapalapa	AVENIDA RAMOS MILLÁN CALLE RICARDO FLORES MAGÓN CALLE SANTO DOMINGO AVENIDA BENITO JUÁREZ CALLE ALTAMIRANO CALLE CEDRO CALLE LERDO DE TEJADA CALLE CONTINENTAL COLONIA SAN MIGUEL TEOTONGO SECCIÓN TORRES, 09630 IZTAPALAPA, IZTAPALAP	-98.99042088	19.34975201
2450	DIF200401823045	Ciudad de México	Coyoacán	Coyoacán	CALLE AYOTOSCO COLONIA PEDREGAL DE SANTO DOMINGO, 04369 COYOACÁN, COYOACÁN CIUDAD DE MÉXICO ENTRE CALLE TOCHTLI Y CALLE MIXQUIC, CALLE QUECHOL CALLE AYOTOSCO ENTRE TOCHTLI Y MIXQUIC	-99.15958345	19.33033959
2451	DIF200401823060	Ciudad de México	Coyoacán	Coyoacán	CALLE MIXQUIC COLONIA PEDREGAL DE SANTO DOMINGO, 04369 COYOACÁN, COYOACÁN CIUDAD DE MÉXICO ENTRE CALLE ESCUINAPA Y CALLE AYOTOSCO, CALLE MAYAS CALLE MIXQUIC ENTRE ESCUINAPA Y AYOTOSCO	-99.15910065	19.32955498
2452	DIF200401823077	Ciudad de México	Iztapalapa	Iztapalapa	CALLE 1A CERRADA SONORA ESTADO DE MÉXICO CAMINO REAL, AVENIDA SAN MIGUEL, SANTA LUCÍA COLONIA BUENAVISTA, 09700 IZTAPALAPA, IZTAPALAPA CIUDAD DE MÉXICO ENTRE AVENIDA SONORA Y CALLE MORELOS, CALLE VIESCA CALLE 1A CERRADA SONORA	-99.02999692	19.32809109
2453	DIF200401875846	Ciudad de México	Iztapalapa	Iztapalapa	Aldama 63, San Pablo, Iztapalapa, 09000 Ciudad de México, CDMX, México	-99.0925256	19.3592904
2454	DIF200401826631	Ciudad de México	Iztapalapa	Iztapalapa	CALLE CALABAZAS COLONIA TENORIOS, 09680 IZTAPALAPA, IZTAPALAPA CIUDAD DE MÉXICO ENTRE CALLE TRIGO Y CALLE SAUCES, CALLE CAMINO REAL CALLE CALABAZAS ENTRE CALLE TRIGO Y CALLE SAUCES, CALLE CAMINO REAL COLONIA TENORIOS, CP.	-99.02072655	19.32863411

#	FOLIO	ESTADO	MUNICIPIO	LOCALIDAD	DIRECCION	LONGITUD	LATITUD
2455	DIF200401824428	Ciudad de México	Iztapalapa	Iztapalapa	CALLE JACARANDAS CALLE ORQUÍDEA CALLE AZUCENA CALLE JUAN DE LA BARRERA CALLE IZTAPALAPA CALLE CHABACANO COLONIA SAN MIGUEL TEOTONGO SECCIÓN GUADALUPE, 09630 IZTAPALAPA, IZTAPALAPA CIUDAD DE MÉXICO ENTRE CALLE 1RO DE MAYO Y CALLE	-98.98320659	19.3436093
2456	DIF200401833925	Ciudad de México	Tláhuac	Tláhuac	CALLE IGNACIO ZARAGOZA BARRIO SAN AGUSTÍN, 13508 TLÁHUAC, TLÁHUAC CIUDAD DE MÉXICO ENTRE CALLE GENERAL PEDRO MARÍA ANAYA Y CALLE ÁVILA CAMACHO, SE LOCALIZA ENTRE CALLE GENERAL PEDRO MARÍA ANAYA Y CALLE ÁVILA CAMACHO.	-98.96896816	19.22364115
2457	DIF200401880463	Ciudad de México	Cuauhtémoc	Cuauhtémoc	Belisario Domínguez 86, Centro Histórico de la Cdad. de México, Centro, Cuauhtémoc, 06000 Ciudad de México, CDMX, México	-99.1342648	19.4378472
2458	DIF200401871715	Ciudad de México	Tlalpan	Tlalpan	CALLE CEDRAL COLONIA SAN ANDRÉS TOTOLTEPEC, 14400 TLALPAN, TLALPAN CIUDAD DE MÉXICO ENTRE CALLE RIO SECO Y CALLE CAMINO REAL AL AJUSCO, CALLE CEDRAL ENTRE RIO SECO Y CAMINO REAL AL AJUSCO EN LA COLONIA SAN ANDRÉS TOTOLTEPEC,	-99.17870351	19.24468618
2459	DIF200401875617	Ciudad de México	Milpa Alta	San Pedro Atocpan	Teutli 3, Tula, Milpa Alta, 12200 San Pedro Atocpan, CDMX, México	-99.0505716	19.2016382
2460	DIF200401871781	Ciudad de México	Tlalpan	Tlalpan	CALLE TEZONTITLA COLONIA SAN ANDRÉS TOTOLTEPEC, 14400 TLALPAN, TLALPAN CIUDAD DE MÉXICO ENTRE CALLE TEXCALATLACO Y , CALLE TEZONTITLA ENTRE CALLE TEXCALATLACO COLONIA SAN ANDRÉS TOTOLTEPEC, DENTRO DEL PERÍMETRO DE LA ALCALDÍ	-99.16561393	19.24479233
2461	DIF200401871825	Ciudad de México	Tlalpan	Tlalpan	CALLE KOPOMA COLONIA PEDREGAL DE SAN NICOLÁS 1A SECCIÓN, 14100 TLALPAN, TLALPAN CIUDAD DE MÉXICO ENTRE CALLE SINANCHE Y CALLE CHEMAX, CALLE KOPOMA ENTRE SINANCHE Y CHEMAX EN LA COLONIA PEDREGAL DE SAN NICOLÁS, DENTRO DEL PERÍ	-99.23589594	19.29162201
2462	DIF200401873404	Ciudad de México	Milpa Alta	Villa Milpa Alta	Constitución SN-S, Villa Milpa Alta, Centro, Milpa Alta, 12000 Villa Milpa Alta, CDMX, México	-99.0227675	19.1911509
2463	DIF200401873404	Ciudad de México	Iztapalapa	Iztapalapa	Av. Antonio Díaz Soto y Gama 90, U.H. Vicente Guerrero, Iztapalapa, 09200 Ciudad de México, CDMX, México	-99.0552892	19.3583937
2464	DIF200401873404	Ciudad de México	Azcapotzalco	Azcapotzalco	Manuel Salazar, San Juan Tlihuaca, Ciudad de México, CDMX, México	-99.207493	19.4908497
2465	DIF200401873404	Ciudad de México	Xochimilco	Tepepan	Carr. Vieja a Santiago, Amp la Noria, Ciudad de México, CDMX, México	-99.1277211	19.2626261
2466	DIF200401879206	Ciudad de México	Cuauhtémoc	Cuauhtémoc	Av. Morelos 20, Colonia Centro, Centro, Cuauhtémoc, 06000 Ciudad de México, CDMX, México	-99.1489664	19.4319583



#	FOLIO	ESTADO	MUNICIPIO	LOCALIDAD	DIRECCION	LONGITUD	LATITUD
2467	DIF200401879213	Ciudad de México	Cuauhtémoc	Cuauhtémoc	Av. Morelos 20, Colonia Centro, Centro, Cuauhtémoc, 06000 Ciudad de México, CDMX, México	-99.1489664	19.4319583
2468	DIF200401875957	Ciudad de México	Tláhuac	Tláhuac	Av. Tlahuac, San Francisco Tlaltenco, Ciudad de México, CDMX, México	-99.019654	19.2937511
2469	DIF200401875957	Ciudad de México	Cuauhtémoc	Cuauhtémoc	Av. Cuauhtémoc 12, Doctores, Cuauhtémoc, 06720 Ciudad de México, CDMX, México	-99.15343523	19.42535608
2470	DIF200401877614	Ciudad de México	Coyoacán	Coyoacán	Calle Caballocalco 22, La Concepción, Coyoacán, 04020 Ciudad de México, CDMX, México	-99.1618369	19.3484845
2471	DIF200401871501	Ciudad de México	Tlalpan	Tlalpan	CALLE CITLALI COLONIA PEDREGAL DE SAN NICOLÁS 4A SECCIÓN, 14100 TLALPAN, TLALPAN CIUDAD DE MÉXICO ENTRE CIRCUITO NAHUI Y , LA PRESENTE OBRA SE REALIZARA EN CALLE CITLALI ENTRE CIRCUITO NAHUI COLONIA PEDREGAL DE SAN NICOLAS 4	-99.24168046	19.28195781
2472	DIF200401875963	Ciudad de México	Cuauhtémoc	Cuauhtémoc	Av Arcos de Belén No. 82, Doctores, Cuauhtémoc, 06720 Ciudad de México, CDMX, México	-99.14830685	19.42640836
2473	DIF200401875963	Ciudad de México	Tlalpan	Tlalpan	Calz. de Tlalpan, Toriello Guerra, Ciudad de México, CDMX, México	-99.1567134	19.294168
2474	DIF200401878532	Ciudad de México	Iztacalco	Iztacalco	Av. Té, Granjas México, Ciudad de México, CDMX, México	-99.0931168	19.3956564
2475	DIF200401871896	Ciudad de México	Tlalpan	Tlalpan	CALLE TEPEHUA COLONIA PEDREGAL DE SAN NICOLÁS 4A SECCIÓN, 14100 TLALPAN, TLALPAN CIUDAD DE MÉXICO ENTRE CALLE TEPEHUA Y CIRCUITO NAHUI, CALLE TEPEHUA ENTRE CIRCUITO NAHUI EN LA COLONIA PEDREGAL DE SAN NICOLÁS 4A. SECCIÓN, DEN	-99.24197014	19.28177046
2476	DIF200401875115	Ciudad de México	Milpa Alta	San Pedro Atocpan	Teutli 3, Tula, Milpa Alta, 12200 San Pedro Atocpan, CDMX, México	-99.0505716	19.2016382
2477	DIF200401875122	Ciudad de México	Milpa Alta	San Salvador Cuauhtenco	Av Morelos Pte 27, Secc IV, Milpa Alta, 12300 San Salvador Cuauhtenco, CDMX, México	-99.089416	19.1923542
2478	DIF200401876004	Ciudad de México	Tlalpan	Tlalpan	Circuito Ajusco, Ampliacion San Miguel Ajusco, San Miguel Ajusco, CDMX, México	-99.2247227	19.2248643
2479	DIF200401876008	Ciudad de México	Azcapotzalco	Azcapotzalco	Francisco Sarabia, Providencia, 02440 Ciudad de México, CDMX, México	-99.2123112	19.4907592
2480	DIF200401876024	Ciudad de México	Milpa Alta	San Francisco Tecoxpa	Correo Mayor, San Jerónimo Miacatlan, San Francisco Tecoxpa, CDMX, México	-99.0061637	19.1909386
2481	DIF200401876027	Ciudad de México	Xochimilco	Xochimilco	Prolongación Ignacio Aldama 29b, Paseos del Sur, Xochimilco, 16010 Ciudad de México, CDMX, México	-99.12179589	19.27283526
2482	DIF200401876030	Ciudad de México	Cuauhtémoc	Cuauhtémoc	República de Brasil, Centro Histórico de la Cdad. de México, Centro, Ciudad de México, CDMX, México	-99.1334345	19.4384849
2483	DIF200401876030	Ciudad de México	Cuauhtémoc	Cuauhtémoc	Balderas, Colonia Centro, Centro, Ciudad de México, CDMX, México	-99.1478633	19.4319644



#	FOLIO	ESTADO	MUNICIPIO	LOCALIDAD	DIRECCION	LONGITUD	LATITUD
2484	DIF200401876033	Ciudad de México	Miguel Hidalgo	Miguel Hidalgo	Bosque de Chapultepec I Secc, Ciudad de México, CDMX, México	-99.1871364	19.4218546
2485	DIF200401875130	Ciudad de México	Milpa Alta	San Nicolás Tetelco	José María Morelos & Puebla, Emiliano Zapata 1ra Secc, 13710 San Nicolás Tetelco, CDMX, México	-98.9699918	19.2093163
2486	DIF200401871938	Ciudad de México	Tlalpan	Tlalpan	CALLE ABASOLO COLONIA TLALPAN CENTRO, 14000 TLALPAN, TLALPAN CIUDAD DE MÉXICO ENTRE CALLE GUADALUPE VICTORIA Y CALLE MONEDA, CALLE ABASOLO ENTRE GUADALUPE VICTORIA Y MONEDA Y CALLE VIVANCO ENTRE GUADALUPE VICTORIA Y MONEDA EN	-99.17062217	19.2895534
2487	DIF200401871233	Ciudad de México	Tlalpan	Tlalpan	CALLE ALJIBE COLONIA PEDREGAL DE SANTA ÚRSULA XITLA, 14438 TLALPAN, TLALPAN CIUDAD DE MÉXICO ENTRE CALLE CAMINO A SANTA URSULA Y , CALLE ALJIBE ENTRE LA CALLE CAMINO A SANTA URSULA EN LA COLONIA PEDREGAL DE SANTA URSULA XITLA	-99.18021542	19.27837831
2488	DIF200401877062	Ciudad de México	Xochimilco	Xochimilco	Narciso Mendoza 38, Santa María Nativitas, Xochimilco, 16450 Ciudad de México, CDMX, México	-99.09118652	19.24373618
2489	DIF200401877062	Ciudad de México	Xochimilco	Xochimilco	2a. Cda. Cuauhtémoc 20, Santa María Nativitas, Xochimilco, 16450 Ciudad de México, CDMX, México	-99.09286022	19.24685599
2490	DIF200401877093	Ciudad de México	Xochimilco	Xochimilco	16090, Zacapa 8, Xaltocan, Xochimilco, 16420 Ciudad de México, CDMX, México	-99.09414768	19.24920594
2491	DIF200401877093	Ciudad de México	Xochimilco	Xochimilco	16090, Zacapa 8, Xaltocan, Xochimilco, 16420 Ciudad de México, CDMX, México	-99.09397602	19.24896284
2492	DIF200401877104	Ciudad de México	Benito Juárez	Benito Juárez	Av. División del Nte. 1611, Sta Cruz Atoyac, Benito Juárez, 03310 Ciudad de México, CDMX, México	-99.1579611	19.3720433
2493	DIF200401880380	Ciudad de México	Cuauhtémoc	Cuauhtémoc	República de El Salvador 59, Centro Histórico de la Cdad. de México, Centro, Cuauhtémoc, 06000 Centro, CDMX, México	-99.1375409	19.429712
2494	DIF200401871632	Ciudad de México	Tlalpan	Tlalpan	CALLE TECOH COLONIA PEDREGAL DE SAN NICOLÁS 4A SECCIÓN, 14100 TLALPAN, TLALPAN CIUDAD DE MÉXICO ENTRE CALLE CHANCENOTE Y CALLE DZEMUL, CALLE TECOH ENTRE CHANCENOTE Y DZMUL EN LA COLONIA PEDREGAL DE SAN NICOLÁS 4A. SECCIÓN, DE	-99.23335364	19.27623353
2495	DIF200401874538	Ciudad de México	Cuajimalpa de Morelos	Cuajimalpa De Morelos	Cuajimalpa de Morelos, CDMX, México	-99.2880597	19.3631419
2496	DIF200401874540	Ciudad de México	Cuajimalpa de Morelos	Cuajimalpa De Morelos	Cuajimalpa de Morelos, CDMX, México	-99.2880597	19.3631419
2497	DIF200401873841	Ciudad de México	Iztapalapa	Iztapalapa	Iztapalapa, Ciudad de México, CDMX, México	-99.0532159	19.342083
2498	DIF200401873841	Ciudad de México	Cuauhtémoc	Cuauhtémoc	Cuauhtémoc, Ciudad de México, CDMX, México	-99.1495107	19.4356338



#	FOLIO	ESTADO	MUNICIPIO	LOCALIDAD	DIRECCION	LONGITUD	LATITUD
2499	DIF200401880433	Ciudad de México	Cuauhtémoc	Cuauhtémoc	Talavera 20, Centro Histórico de la Cdad. de México, Centro, Cuauhtémoc, 06000 Ciudad de México, CDMX, México	-99.1276015	19.4282312
2500	DIF200401880440	Ciudad de México	Cuauhtémoc	Cuauhtémoc	Justo Sierra, Centro Histórico de la Cdad. de México, Centro, 06000 Ciudad de México, CDMX, México	-99.1310075	19.4356299
2501	DIF200401880517	Ciudad de México	Cuauhtémoc	Cuauhtémoc	Guerrero, 06300 Ciudad de México, CDMX, México	-99.1425423	19.4445231
2502	DIF200401876481	Ciudad de México	Iztapalapa	Iztapalapa	AVENIDA RETORNO DE CONSTITUCIÓN DE APATZINGÁN UNIDAD HABITACIONAL ERMITA ZARAGOZA, 09180 IZTAPALAPA, IZTAPALAPA CIUDAD DE MÉXICO ENTRE CALLE 2DO. RETORNO DE CONSTITUCIÓN DE APATZINGÁN Y CALLE G. VELÁZQUEZ, AVENIDA RETORNO DE	-99.03379656	19.37881695
2503	DIF200401875631	Ciudad de México	Milpa Alta	San Salvador Cuauhtenco	Av Morelos Pte 27, Secc IV, Milpa Alta, 12300 San Salvador Cuauhtenco, CDMX, México	-99.089416	19.1923542
2504	DIF200401880650	Ciudad de México	Gustavo A. Madero	Gustavo A. Madero	Calle Garrido 90, Villa Gustavo A. Madero, Gustavo A. Madero, 07050 Ciudad de México, CDMX, México	-99.11247253	19.48131978
2505	DIF200401872488	Ciudad de México	Miguel Hidalgo	Miguel Hidalgo	Calle Lago Garda, Miguel Hidalgo, Ciudad de México, CDMX, México	-99.1835704	19.4495345
2506	DIF200401875751	Ciudad de México	Álvaro Obregón	Álvaro Obregón	Jardines del Pedregal, Ciudad de México, CDMX, México	-99.2099896	19.3206033
2507	DIF200401875956	Ciudad de México	Iztapalapa	Iztapalapa	Av. 5 329, Granjas San Antonio, Iztapalapa, 09070 Ciudad de México, CDMX, México	-99.1080269	19.3694287
2508	DIF200401875956	Ciudad de México	Iztacalco	Iztacalco	Cto. Interior 116, Granjas México, Iztacalco, 08400 Ciudad de México, CDMX, México	-99.09775257	19.40309473
2509	DIF200401875970	Ciudad de México	Xochimilco	Xochimilco	Av. Muyuguarda, Amp San Marcos Nte, Ciudad de México, CDMX, México	-99.119575	19.2743147
2510	DIF200401875970	Ciudad de México	Xochimilco	Xochimilco	Av. de La Noria & Prolongación Ignacio Aldama, Potrero de San Bernardino, 16030 Ciudad de México, CDMX, México	-99.1216553	19.2730313
2511	DIF200401876002	Ciudad de México	Iztacalco	Iztacalco	Av. Sur 8, Agrícola Oriental, Ciudad de México, CDMX, México	-99.0720406	19.4003134
2512	DIF200401876002	Ciudad de México	Iztacalco	Iztacalco	Playa Rosarito 40, Santiago Norte, Santiago Sur, Iztacalco, 08800 Ciudad de México, CDMX, México	-99.12499845	19.39043476
2513	DIF200401877008	Ciudad de México	Xochimilco	Xochimilco	2da Cda. de Guadalupe I Ramirez 18A, San Luis Tlaxialtemalco, Xochimilco, 16610 Ciudad de México, CDMX, México	-99.03213501	19.26188699
2514	DIF200401877008	Ciudad de México	Xochimilco	Xochimilco	av. año de juarez 9700 colonia quirino mendoza pueblo de san luis tlaxialtemalco xochimilco c.p. 10610, San Luis Tlaxialtemalco, Xochimilco, 16610 Ciudad de México, CDMX, México	-99.03179169	19.25961825
2515	DIF200401876009	Ciudad de México	Milpa Alta	San Lorenzo Tlacoyucan	Prol. Insurgentes, San Lorenzo Tlacoyucan, CDMX, México	-99.0350929	19.1724694



#	FOLIO	ESTADO	MUNICIPIO	LOCALIDAD	DIRECCION	LONGITUD	LATITUD
2516	DIF200401877085	Ciudad de México	Xochimilco	Xochimilco	Minería 32, Santiago Tepalcatlalpan, Xochimilco, 16200 Ciudad de México, CDMX, México	-99.12689209	19.24503273
2517	DIF200401877085	Ciudad de México	Xochimilco	Xochimilco	Camino a La Cantera 7, Santiago Tepalcatlalpan, Xochimilco, 16200 Ciudad de México, CDMX, México	-99.12697792	19.24774736
2518	DIF200401879215	Ciudad de México	Cuauhtémoc	Cuauhtémoc	Av. Morelos 20, Colonia Centro, Centro, Cuauhtémoc, 06000 Ciudad de México, CDMX, México	-99.1489664	19.4319583
2519	DIF200401877113	Ciudad de México	Benito Juárez	Benito Juárez	Av. División del Nte. 1611, Sta Cruz Atoyac, Benito Juárez, 03310 Ciudad de México, CDMX, México	-99.1579611	19.3720433
2520	DIF200401877117	Ciudad de México	Benito Juárez	Benito Juárez	rio churubusco, Av. División del Nte. y, Gral Anaya, Benito Juárez, 03340 Ciudad de México, CDMX, México	-99.15482998	19.35887668
2521	DIF200401880211	Ciudad de México	Álvaro Obregón	Álvaro Obregón	Avenida de la Paz, Chimalistac, Ciudad de México, CDMX, México	-99.1876806	19.3473384
2522	DIF200401870497	Ciudad de México	Tlalpan	Tlalpan	CALLE LINEA 4 INTERIOR SN COLONIA POPULAR SANTA TERESA, 14160 TLALPAN, TLALPAN CIUDAD DE MÉXICO ENTRE AVENIDA UNION Y CALLE LINEA 1, LA PRESENTE OBRA SE REALIZARÁ EN CALLE LINEA 4 ENTRE AV. UNIÓN Y LINEA 4EN LA COLONIA POPULA	-99.21967288	19.30610177
2523	DIF200401873835	Ciudad de México	Venustiano Carranza	Venustiano Carranza	Eje 1 Nte. 18, Penitenciaría, Venustiano Carranza, 15270 Ciudad de México, CDMX, México	-99.1178348	19.4383548
2524	DIF200401873835	Ciudad de México	Venustiano Carranza	Venustiano Carranza	Calz. del Peñón 139, Azteca, Venustiano Carranza, 15320 Ciudad de México, CDMX, México	-99.1075948	19.4390627
2525	DIF18180201089230	Ciudad de México	Xochimilco	Xochimilco	CALLEJON ALAMO INTERIOR SN BARRIO CALTONGO, 16090 XOCHIMILCO, XOCHIMILCO CIUDAD DE MÉXICO ENTRE CALLE ALAMO Y CALLE ROBLE, CALLE NINFAS CALLEJÓN ÁLAMO S/N BARRIO CALTONGO ENTRE CALLE ÁLAMO Y CALLE ROBLE, CALLE POSTERIOR NINFAS. C.P. 16090	-99.07952983	19.26105791
2526	DIF180301344467	Ciudad de México	Xochimilco	Xochimilco	CALLE CAMINO A SAN LUCAS INTERIOR S/N PUEBLO SANTIAGO TEPALCATLALPAN, 16200XOCHIMILCO, XOCHIMILCO CIUDAD DE MÉXICOENTRECALLE CAPULINES Y CALLE LA PRESA, CALLE CAMINO A SAN MATEO ENTRAR POR CALLE FRANCISCO GOITIA DAR VUELTA A LA DERECHA RODEANDO	-99.10663262	19.24971678
2527	DIF190201538068	Ciudad de México	Xochimilco	Xochimilco	CALLE CAMINO A SAN LORENZO INTERIOR PUEBLO SANTA MARÍA NATIVITAS, 16450 XOCHIMILCO, XOCHIMILCO CIUDAD DE MÉXICO ENTRE CALLE LA HERRADURA Y AVENIDA BENITO JUÁREZ, SE LOCALIZA ENTRE LA CALLE HERRADURA Y AV BENITO JUAREZ	-99.09485421	19.24209664
2528	DIF190201563276	Ciudad de México	Iztacalco	Iztacalco	Iztacalco, Ciudad de México, CDMX, México	-99.0976808	19.3948036
2529	DIF200101702427	Ciudad de México	Milpa Alta	San Antonio Tecómitl	Barranca Seca 1, Xochitepetl, Milpa Alta, 12100 San Antonio Tecómitl, CDMX, México	-98.98910165	19.21639982

#	FOLIO	ESTADO	MUNICIPIO	LOCALIDAD	DIRECCION	LONGITUD	LATITUD
2530	DIF200101702427	Ciudad de México	Milpa Alta	Villa Milpa Alta	México Sur 110A, Villa Milpa Alta, San Mateo, Milpa Alta, 12000 Villa Milpa Alta, CDMX, México	-99.02417958	19.18833948
2531	DIF200101701784	Ciudad de México	Iztapalapa	Iztapalapa	Ermita Iztapalapa, Xalpa, Ciudad de México, CDMX, México	-99.0198338	19.3462929
2532	DIF200101700954	Ciudad de México	Milpa Alta	Villa Milpa Alta	Calle Sinaloa Nte 93, Villa Milpa Alta, Santa Martha, Milpa Alta, 12000 Ciudad de México, CDMX, México	-99.02668476	19.19899882
2533	DIF200101700951	Ciudad de México	Milpa Alta	Villa Milpa Alta	Blvd. Nuevo Leon Ote. 61, Villa Milpa Alta, Santa Cruz, Milpa Alta, 12000 Ciudad de México, CDMX, México	-99.02207136	19.19655696
2534	DIF200201706943	Ciudad de México	Benito Juárez	Benito Juárez	Av. Coyoacán 1635, Col del Valle Sur, Benito Juárez, 03100 Ciudad de México, CDMX, México	-99.1734554	19.3658402
2535	DIF200201707986	Ciudad de México	Xochimilco	Xochimilco	16070, Av. Nuevo León 5, Santa Crucita, Xochimilco, 16070 Ciudad de México, CDMX, México	-99.10316527	19.2621402
2536	DIF200201707986	Ciudad de México	Xochimilco	Xochimilco	Francisco Presa 2, Santiago Tulyehualco, Xochimilco, 16700 Ciudad de México, CDMX, México	-99.01135325	19.25456411
2537	DIF200201708542	Ciudad de México	Venustiano Carranza	Venustiano Carranza	Cto. Interior, Ignacio Zaragoza, Ciudad de México, CDMX, México	-99.0981799	19.4153306
2538	DIF200301715038	Ciudad de México	Iztapalapa	Iztapalapa	Av. Reforma 100, Lomas de San Lorenzo, Iztapalapa, 09780 Ciudad de México, CDMX, México	-99.0683772	19.3216059
2539	DIF200301715038	Ciudad de México	Iztapalapa	Iztapalapa	Ermita Iztapalapa, Santa Martha Acatitla, Ciudad de México, CDMX, México	-99.0059828	19.3562035
2540	DIF200301715038	Ciudad de México	Gustavo A. Madero	Gustavo A. Madero	Reclusorio Nte, 07160 Ciudad de México, CDMX, México	-99.146999	19.5461782
2541	DIF200301715038	Ciudad de México	Xochimilco	Xochimilco	Martínez de Castro, San Mateo Xalpa, Ciudad de México, CDMX, México	-99.1276497	19.2317712
2542	DIF200301763845	Ciudad de México	Venustiano Carranza	Venustiano Carranza	CALLE FRANCISCO ESPEJEL COLONIA MOCTEZUMA 1A SECCIÓN, 15500 VENUSTIANO CARRANZA, VENUSTIANO CARRANZA CIUDAD DE MÉXICO ENTRE AVENIDA IGNACIO ZARAGOZA Y AVENIDA OCEANÍA, CALLE LIGA DE CARRETERAS PARALELA AL DISTRIBUIDOR VIAL HEBE AVENIDA 10 COLONIA GENERAL IGNACIO ZARAGOZA, 15000 VENUSTIANO CARRANZA, VENUSTIANO CARRANZA CIUDAD DE MÉXICO ENTRE CALLE 17 Y CALLE 27, AVENIDA 8 PARALELA A AV. 8 AVENIDA FRAY SERVANDO TERESA DE MIER COLONIA JARDÍN BALBUENA, 15900 VENUSTIANO CARRANZA, VENUSTIANO CARRANZA CIUDAD DE MÉXICO ENTRE RETORNO 9 DE F.S.T.M. Y RETORNO 11 DE F.S.T.M., AVENIDA CECILIO ROBELO PARALELA A AVENIDA DEL	-99.11026883	19.42766009
2543	DIF200301763883	Ciudad de México	Venustiano Carranza	Venustiano Carranza	CALLE FRANCISCO ESPEJEL COLONIA MOCTEZUMA 1A SECCIÓN, 15500 VENUSTIANO CARRANZA, VENUSTIANO CARRANZA CIUDAD DE MÉXICO ENTRE AVENIDA IGNACIO ZARAGOZA Y AVENIDA OCEANÍA, CALLE LIGA DE CARRETERAS PARALELA AL DISTRIBUIDOR VIAL HEBE AVENIDA 10 COLONIA GENERAL IGNACIO ZARAGOZA, 15000 VENUSTIANO CARRANZA, VENUSTIANO CARRANZA CIUDAD DE MÉXICO ENTRE CALLE 17 Y CALLE 27, AVENIDA 8 PARALELA A AV. 8 AVENIDA FRAY SERVANDO TERESA DE MIER COLONIA JARDÍN BALBUENA, 15900 VENUSTIANO CARRANZA, VENUSTIANO CARRANZA CIUDAD DE MÉXICO ENTRE RETORNO 9 DE F.S.T.M. Y RETORNO 11 DE F.S.T.M., AVENIDA CECILIO ROBELO PARALELA A AVENIDA DEL	-99.09509231	19.41407768
2544	DIF200301760996	Ciudad de México	Venustiano Carranza	Venustiano Carranza	CALLE FRANCISCO ESPEJEL COLONIA MOCTEZUMA 1A SECCIÓN, 15500 VENUSTIANO CARRANZA, VENUSTIANO CARRANZA CIUDAD DE MÉXICO ENTRE AVENIDA IGNACIO ZARAGOZA Y AVENIDA OCEANÍA, CALLE LIGA DE CARRETERAS PARALELA AL DISTRIBUIDOR VIAL HEBE AVENIDA 10 COLONIA GENERAL IGNACIO ZARAGOZA, 15000 VENUSTIANO CARRANZA, VENUSTIANO CARRANZA CIUDAD DE MÉXICO ENTRE CALLE 17 Y CALLE 27, AVENIDA 8 PARALELA A AV. 8 AVENIDA FRAY SERVANDO TERESA DE MIER COLONIA JARDÍN BALBUENA, 15900 VENUSTIANO CARRANZA, VENUSTIANO CARRANZA CIUDAD DE MÉXICO ENTRE RETORNO 9 DE F.S.T.M. Y RETORNO 11 DE F.S.T.M., AVENIDA CECILIO ROBELO PARALELA A AVENIDA DEL	-99.10659906	19.41841626



#	FOLIO	ESTADO	MUNICIPIO	LOCALIDAD	DIRECCION	LONGITUD	LATITUD
2545	DIF200301761637	Ciudad de México	Venustiano Carranza	Venustiano Carranza	CALLE JOSE J. JASSO COLONIA MOCTEZUMA 1A SECCIÓN, 15500 VENUSTIANO CARRANZA, VENUSTIANO CARRANZA CIUDAD DE MÉXICO ENTRE CALLE LUIS PRECIADO Y CALZADA IGNACIO ZARAGOZA, CALLE CARLOS SANTANA CERCA DE LA GLORIETA AVIACIÓN	-99.10736832	19.42922425
2546	DIF200301761646	Ciudad de México	Venustiano Carranza	Venustiano Carranza	CALLE NORTE 21 COLONIA MOCTEZUMA 2A SECCIÓN, 15530 VENUSTIANO CARRANZA, VENUSTIANO CARRANZA CIUDAD DE MÉXICO ENTRE CALLE OTE. 158 Y CALLE OTE. 164, EJE VIAL 1 NORTE PARALELA A AV. EMILIO CARRANZA	-99.09870286	19.43211848
2547	DIF200301763708	Ciudad de México	Venustiano Carranza	Venustiano Carranza	CALLE ORIENTE 178 COLONIA MOCTEZUMA 2A SECCIÓN, 15530 VENUSTIANO CARRANZA, VENUSTIANO CARRANZA CIUDAD DE MÉXICO ENTRE EJE VIAL 1 NORTE Y CALLE NORTE 21, CALLE ORIENTE 176 PARALELA A BLVD. PUERTO AÉREO	-99.0943698	19.42810507
2548	DIF200301782496	Ciudad de México	Milpa Alta	Villa Milpa Alta	AVENIDA MÉXICO NORTE INTERIOR DOMICILIO CONOCIDO BARRIO SANTA CRUZ, 12000 VILLA MILPA ALTA, MILPA ALTA CIUDAD DE MÉXICO ENTRE CALLE 1A MÉXICO Y BOULEVARD NUEVO LEÓN, CALLE ZACATECAS ENTRAR POR AVENIDA NUEVO LEÓN HASTA ENCONTRAR	-99.02353344	19.20071724
2549	DIF200301782704	Ciudad de México	Milpa Alta	San Antonio Tecómitl	CALLE 16 DE SEPTIEMBRE INTERIOR DOMICILIO CONOCIDO BARRIO XOCHITEPEC, 12100 SAN ANTONIO TECÓMITL, MILPA ALTA CIUDAD DE MÉXICO ENTRE CALLE CERRADA 16 DE SEPTIEMBRE LAS JOYAS Y CALLE JUAN ESCUTIA, CALLE LUIS DONALDO COLOSIO DEL CE	-98.98543975	19.20848176
2550	DIF200301787153	Ciudad de México	Azcapotzalco	Azcapotzalco	Centro de Azcapotzalco, Ciudad de México, CDMX, México	-99.185752	19.4823253
2551	DIF200301790356	Ciudad de México	Coyoacán	Coyoacán	Calle Caballocalco 22, La Concepción, Coyoacán, 04020 Ciudad de México, CDMX, México	-99.1618369	19.3484845
2552	DIF200301790358	Ciudad de México	Coyoacán	Coyoacán	Calle Caballocalco, Coyoacán, 04020 Ciudad de México, CDMX, México	-99.1619221	19.3486844
2553	DIF200301790380	Ciudad de México	Coyoacán	Coyoacán	Malintzin 27, Del Carmen, Coyoacán, 04100 Ciudad de México, CDMX, México	-99.1561704	19.3531526
2554	DIF200401814855	Ciudad de México	Milpa Alta	San Antonio Tecómitl	CALLE CINCO DE FEBRERO INTERIOR DOMICILIO CONOCIDO BARRIO XOCHITEPEC, 12100 SAN ANTONIO TECÓMITL, MILPA ALTA CIUDAD DE MÉXICO ENTRE CALLE 16 DE SEPTIEMBRE Y CALLE TEPETIPAC, CALLE BARRANCA SECA TOMAR BOULEVARD JOSE LOPEZ PORTILL	-98.9961698	19.20892928
2555	DIF200401819948	Ciudad de México	Azcapotzalco	Azcapotzalco	CALLE AZCAPOTZALCO COLONIA CENTRO DE AZCAPOTZALCO, 02000 AZCAPOTZALCO, AZCAPOTZALCO CIUDAD DE MÉXICO ENTRE CALLE EJE 3 Y CALLE CASTILLA OTE, LA OBRA SE EJECUTA ENTRE LA CALLE EJE 3 Y CALLE CASTILLA OTE COMO REFERENCIA SE LOCA	-99.18601553	19.48291804



#	FOLIO	ESTADO	MUNICIPIO	LOCALIDAD	DIRECCION	LONGITUD	LATITUD
2556	DIF200401819956	Ciudad de México	Azcapotzalco	Azcapotzalco	AVENIDA AZCAPOTZALCO COLONIA CENTRO DE AZCAPOTZALCO, 02000 AZCAPOTZALCO, AZCAPOTZALCO CIUDAD DE MÉXICO ENTRE CALLE EJE 3 Y CALLE CASTILLA OTE, LA OBRA SE EJECUTA ENTRE LA CALLE EJE 3 Y CALLE CASTILLA OTE COMO REFERENCIA SE LO	-99.18625156	19.48214934
2557	DIF200401819962	Ciudad de México	Azcapotzalco	Azcapotzalco	AVENIDA AZCAPOTZALCO COLONIA CENTRO DE AZCAPOTZALCO, 02000 AZCAPOTZALCO, AZCAPOTZALCO CIUDAD DE MÉXICO ENTRE CALLE EJE 3 Y CALLE CASTILLA OTE, LA OBRA SE EJECUTA ENTRE LA CALLE EJE 3 Y CALLE CASTILLA OTE COMO REFERENCIA SE LO	-99.18620865	19.48192682
2558	DIF200401876983	Ciudad de México	Xochimilco	Xochimilco	Calle Pedro Ramírez del Castillo, Tlacoapa, Ciudad de México, CDMX, México	-99.1044958	19.2673438
2559	DIF200401876983	Ciudad de México	Xochimilco	Xochimilco	Av. Nuevo León 83, San Esteban, Xochimilco, 16080 Ciudad de México, CDMX, México	-99.0995121	19.2619275
2560	DIF200401876983	Ciudad de México	Xochimilco	Xochimilco	Gladiolas, San Pedro, 16090 Ciudad de México, CDMX, México	-99.1080192	19.2578981
2561	DIF200401876998	Ciudad de México	Xochimilco	Xochimilco	Gladiolas, San Pedro, 16090 Ciudad de México, CDMX, México	-99.1080192	19.2578981
2562	DIF200401876998	Ciudad de México	Xochimilco	Xochimilco	Vicente Guerrero 3, El Rosario, Xochimilco, 16070 Ciudad de México, CDMX, México	-99.10436153	19.26298084
2563	DIF200401874541	Ciudad de México	Cuajimalpa de Morelos	Cuajimalpa De Morelos	Cuajimalpa de Morelos, CDMX, México	-99.2880597	19.3631419



GOBIERNO DE LA
CIUDAD DE MÉXICO

SECRETARÍA DE ADMINISTRACIÓN Y FINANZAS
SUBSECRETARÍA DE EGRESOS

DESTINO DEL GASTO (CONTRATOS)

#	FOLIO	TIPO DE OBRA	NUMERO	CONTRATISTA	CONVOCANTE	MONTO	MONTO MODIFICADO
1	DIF16160200697118	Obra	DTL-LP-048-L-20-119-16	CONSTRUCTORA AVANZA, SA DE CV	DELEGACION TLALPAN	3,995,521.13	-
2	DIF17170200858096	Obra	ATL-LP-068-L-OB-152-19	REMASA RESISTENCIA DE MATERIALES, S.A. DE C.V.	gobierno del distrito federal	8,243,726.40	8,250,497.81
3	DIF16160200708221	Obra	DGODU-AD-OBRA-074/2016	PROYECTOS Y CONSTRUCCIONES ALVAN, S.A. DE C.V.	DELEGACION MILPA ALTA	1,204,549.17	-
4	DIF16160300759000	Adquisiciones	DT-2016-141-ADQ-1-CM	SOLUCION PLUVIAL SA DE CV	DELEGACIÓN TLALPAN	12,983,919.16	-
5	DIF190201537440	Obra	033	SEUS SISTEMAS ECOLÓGICOS UNIVERSALES EN SANEAMIENTO, S.A. DE C.V.	GOBIERNO DE LA CIUDAD DE MÉXICO	689,655.17	800,000.00
6	DIF190201544918	Servicios	AA/DGO/LP/002/2019	ALSAFI GRUPO CONSTRUCTOR DE INFRAESTRUCTURA CIVIL, S.A. DE C.V.	ALCALDÍA AZCAPOTZALCO	3,997,184.57	3,997,184.57
7	DIF190201537445	Obra	007	INFRAESTRUCTURA UCM, S.A. DE C.V.	GOBIERNO DE LA CIUDAD DE MEXICO	20,570,689.66	23,862,000.00
8	DIF190201538495	Servicios	066/2019	CLAUDIA DAYANNE ISLAS HERNÁNDEZ	GOBIERNO DE LA CIUDAD DE MÉXICO, ALCALDÍA DE TLÁHUAC.	1,704,030.56	1,704,030.56
9	DIF190201532003	Servicios	02-CD-12-C-149-19	SUYCON SUPERVISIÓN Y CONSTRUCCIÓN, S.A. DE C.V.	ALCALDIA MILPA ALTA	1,535,675.70	1,535,675.70
10	DIF190201533937	Obra	AT-2019-157-ADQ	COMERCIALIZADORA GARYTEN S. A. DE C. V.	GOBIERNO DEL DISTRITO FEDERAL	26,185,954.00	26,185,954.00
11	DIF190201535789	Obra	ATL-LP-063-L-OB-132-19	CONSTRUCTORES Y SUPERVISORES SANTIAGO, S.A. DE C.V.	GOBIERNO DEL DISTRITO FEDERAL	6,187,786.11	6,193,522.54
12	DIF190201536737	Obra	AC/AD/ALUM//039/2019	Comercializadora y Desarrolladora Play Park, S.A. de C.V.,	Alcaldía Cuauhtémoc	19,067,772.94	19,067,772.94
13	DIF190201536737	Obra	AC/AD//SALUM/044/2019	Distribuidora Campero, S.A. de C.V.	Alcaldía Cuauhtémoc	572,033.19	572,033.19
14	DIF190201534021	Obra	AT-2019-157-ADQ	COMERCIALIZADORA GARYTEN S. A. DE C. V.	GOBIERNO DEL DISTRITO FEDERAL	26,185,954.00	26,185,954.00
15	DIF190201534039	Obra	AT-2019-157-ADQ	COMERCIALIZADORA GARYTEN S. A. DE C. V.	GOBIERNO DEL DISTRITO FEDERAL	26,185,954.00	26,185,954.00
16	DIF190201534063	Obra	AT-2019-157-ADQ	COMERCIALIZADORA GARYTEN S. A. DE C. V.	GOBIERNO DEL DISTRITO FEDERAL	26,185,954.00	26,185,954.00
17	DIF190201534079	Obra	AT-2019-157-ADQ	COMERCIALIZADORA GARYTEN S. A. DE C. V.	GOBIERNO DEL DISTRITO FEDERAL	26,185,954.00	26,185,954.00
18	DIF190201534081	Obra	AT-2019-157-ADQ	COMERCIALIZADORA GARYTEN S. A. DE C. V.	GOBIERNO DEL DISTRITO FEDERAL	26,185,954.00	26,185,954.00
19	DIF190201536206	Obra	ATL-ADO-039-L-OH-155-19	NINAS CONSTRUCCIONES, S.A. DE C.V.	gobierno del distrito federal	7,556,841.87	728,337.39
20	DIF190201536285	Obra	ATL-ADO-037-L-OH-150-19	GUZMÁN Y DELGADO GRUPO CONSTRUCTOR, S.A. DE C.V.	GOBIERNO DEL DISTRITO FEDERAL	9,982,955.21	9,986,329.49
21	DIF190201537183	Obra	033	SEUS SISTEMAS ECOLÓGICOS UNIVERSALES EN SANEAMIENTO, S.A. DE C.V.	GOBIERNO DE LA CIUDAD DE MÉXICO	689,655.17	800,000.00
22	DIF190201535455	Obra	AT-2019-157-ADQ	COMERCIALIZADORA GARYTEN S. A. DE C. V.	GOBIERNO DEL DISTRITO FEDERAL	26,185,954.00	26,185,954.00
23	DIF190201535443	Obra	AD/AD/SRDREN/047/2019	Construcciones Luzana, S.A. de C.V.	Alcaldía Cuauhtémoc	220,226.71	220,226.71
24	DIF190201535443	Obra	AC/ADSRDREN/046/2019	Ricardo Saucedo Albarrán	Alcaldía Cuauhtémoc	198,907.10	198,907.10
25	DIF190201535443	Obra	AC/AD/SRDREN/045/2019	Métodos Aplicados en Supervisión y Construcción de Obras, S.A.S.	Alcaldía Cuauhtémoc	222,600.64	222,600.64
26	DIF190201535443	Obra	AC/AD/RDREN/042/2019	Multinacionales Santana, S.A. de C.V.	Alcaldía Cuauhtémoc	7,340,890.19	7,340,890.19
27	DIF190201535443	Obra	AC/AD/RDREN/040/2019	GRUPO URBANISTA REYES CAMPA, S.A. DE C.V.	Alcaldía Cuauhtémoc	7,420,021.44	740,021.44
28	DIF190201535443	Obra	AC/AD/RDREN/041/2019	Construcción en Espacios Ambientales, S.A. de C.V.	Alcaldía Cuauhtémoc	6,630,236.81	6,630,236.81
29	DIF190201535699	Obra	ATL-LP-062-L-OB-136-19	GRUPO INTERNACIONAL DE INGENIERÍA Y CONSULTORES DE EMPRESAS EN CONSTRUCCIONES ELECTROMECÁNICAS, S.A. DE C.V.	GOBIERNO DEL DISTRITO FEDERAL	4,401,485.52	4,454,526.42
30	DIF190201535811	Obra	ATL-LP-063-L-OB-132-19	CONSTRUCTORES Y SUPERVISORES SANTIAGO, S.A. DE C.V.	GOBIERNO DEL DISTRITO FEDERAL	6,187,786.11	6,193,522.54
31	DIF190201534036	Obra	AT-2019-157-ADQ	COMERCIALIZADORA GARYTEN S. A. DE C. V.	GOBIERNO DEL DISTRITO FEDERAL	26,185,954.00	26,185,954.00
32	DIF190201534043	Obra	AT-2019-157-ADQ	COMERCIALIZADORA GARYTEN S. A. DE C. V.	GOBIERNO DEL DISTRITO FEDERAL	26,185,954.00	26,185,954.00
33	DIF190201534049	Obra	AT-2019-157-ADQ	COMERCIALIZADORA GARYTEN S. A. DE C. V.	GOBIERNO DEL DISTRITO FEDERAL	26,185,954.00	26,185,954.00
34	DIF190201535850	Obra	ATL-LP-063-L-OB-132-19	CONSTRUCTORES Y SUPERVISORES SANTIAGO, S.A. DE C.V.	GOBIERNO DEL DISTRITO FEDERAL	6,187,786.11	6,193,522.54
35	DIF190201535872	Obra	ATL-LP-064-L-OB-133-19	GRUPO ORYAZE, S.A. DE C.V.	GOBIERNO DEL DISTRITO FEDERAL	2,463,986.43	2,587,189.21
36	DIF190201536767	Obra	AC/AD/SALUM/048/2019	Francisco Javier Rodríguez Guerrero	Alcaldía Cuauhtémoc	250,491.72	250,491.72
37	DIF190201536767	Obra	AC/AD/ALUM/043/2019	Capturacarbono, S.A. de C.V.	Alcaldía Cuauhtémoc	8,349,724.05	8,349,724.05
38	DIF190201534058	Obra	AT-2019-157-ADQ	COMERCIALIZADORA GARYTEN S. A. DE C. V.	GOBIERNO DEL DISTRITO FEDERAL	26,185,954.00	26,185,954.00
39	DIF190201534068	Obra	AT-2019-157-ADQ	COMERCIALIZADORA GARYTEN S. A. DE C. V.	GOBIERNO DEL DISTRITO FEDERAL	26,185,954.00	26,185,954.00
40	DIF190201534077	Obra	AT-2019-157-ADQ	COMERCIALIZADORA GARYTEN S. A. DE C. V.	GOBIERNO DEL DISTRITO FEDERAL	26,185,954.00	26,185,954.00
41	DIF190201534087	Obra	AT-2019-157-ADQ	COMERCIALIZADORA GARYTEN S. A. DE C. V.	GOBIERNO DEL DISTRITO FEDERAL	26,185,954.00	26,185,954.00
42	DIF190201534117	Obra	AT-2019-157-ADQ	COMERCIALIZADORA GARYTEN S. A. DE C. V.	GOBIERNO DEL DISTRITO FEDERAL	26,185,954.00	26,185,954.00
43	DIF190201536100	Obra	ATL-LP-068-L-OB-152-19	REMASA RESISTENCIA DE MATERIALES, S.A. DE C.V.	gobierno del distrito federal	8,243,726.40	8,250,497.81
44	DIF190201536267	Obra	ATL-ADO-037-L-OH-150-19	GUZMÁN Y DELGADO GRUPO CONSTRUCTOR, S.A. DE C.V.	GOBIERNO DEL DISTRITO FEDERAL	9,982,955.21	9,986,329.49
45	DIF190201563642	Obra	AC/LPN/ESCJNS/063/2018-2019	DESARROLLO Y CONSTRUCCIONES CARIBALI, S.A. DE C.V.	ALCALDÍA CUAUHTÉMOC	10,185,315.16	10,185,315.16
46	DIF190201563661	Obra	AC/LPN/REHEM/046/2018-2019	CONSTRUCCIÓN MANTENIMIENTO Y ASESORÍA DE OBRAS DUMA, S.A. DE C.V.	ALCALDÍA CUAUHTÉMOC	8,052,629.24	8,052,629.24
47	DIF190201562910	Adquisiciones	C5/A/20/2019	TOTAL PLAY TELECOMUNICACIONES, S.A. DE C.V.	CENTRO DE COMANDO, CONTROL, COMPUTO, COMUNICACIONES Y CONTACTO CIUDADANO DE LA CIUDAD DE MEXICO	954,143,801.87	963,036,000.00
48	DIF190201562910	Adquisiciones	C5/CM/A/001/2019	TOTAL PLAY TELECOMUNICACIONES, S.A. DE C.V.	CENTRO DE COMANDO, CONTROL, COMPUTO, COMUNICACIONES Y CONTACTO CIUDADANO DE LA CIUDAD DE MEXICO	954,143,801.87	963,036,000.00

#	FOLIO	TIPO DE OBRA	NUMERO	CONTRATISTA	CONVOCANTE	MONTO	MONTO MODIFICADO
49	DIF190201563666	Obra	AC/AD/SESC/075/2018-2019	V.A.C. PROYECTOS Y CONSTRUCCIONES, S.A. DE C.V.	ALCALDÍA CUAUHTÉMOC	199,324.27	199,324.27
50	DIF190401585830	Obra	AMC-DGODU-AD-87-19	Grupo Constructor Carson, S. A. de C. V.	ALCALDÍA LA MAGDALENA CONTRERAS	289,000.00	289,000.00
51	DIF190401585830	Obra	AMC-DGODU-LP-70-19	Construescar Ingenieros Especializados, S. de R.L. de C.V.	ALCALDÍA LA MAGDALENA CONTRERAS	8,462,760.49	8,462,760.49
52	DIF190401585346	Obra	AT-2019-157-ADQ	COMERCIALIZADORA GARYTEN S. A. DE C. V.	GOBIERNO DEL DISTRITO FEDERAL	26,185,954.00	26,185,954.00
53	DIF190401585374	Obra	AAO-DGODU-AD-L-1-124-19	CR44, S.A. DE C.V. GRUPO INTERNACIONAL DE INGENIERÍA Y CONSULTORES DE EMPRESAS EN CONSTRUCCIONES ELECTROMECÁNICAS, S.A. DE C.V.	GOBIERNO DEL DISTRITO FEDERAL	24,303,855.84	24,303,855.84
54	DIF190401581017	Obra	ATL-LP-062-L-OB-136-19	ATL-LP-062-L-OB-136-19	GOBIERNO DEL DISTRITO FEDERAL	4,401,485.52	4,454,526.42
55	DIF190401581037	Obra	ATL-LP-041-L-OH-084-19	LUIS FERNANDO GONZÁLEZ FLORES	GOBIERNO DEL DISTRITO FEDERAL	5,346,808.88	5,669,701.04
56	DIF190401581039	Obra	ATL-ADO-038-L-OH-154-19	CTA860122EH1	GOBIERNO DEL DISTRITO FEDERAL	9,717,247.92	9,718,577.41
57	DIF190401581041	Obra	ATL-ADO-038-L-OH-154-19	CTA860122EH1	GOBIERNO DEL DISTRITO FEDERAL	9,717,247.92	9,718,577.41
58	DIF190401581047	Obra	ATL-ADO-038-L-OH-154-19	CTA860122EH1	GOBIERNO DEL DISTRITO FEDERAL	9,717,247.92	9,718,577.41
59	DIF190401581052	Obra	ATL-LP-041-L-OH-084-19	LUIS FERNANDO GONZÁLEZ FLORES	GOBIERNO DEL DISTRITO FEDERAL	5,346,808.88	5,669,701.04
60	DIF190401585292	Obra	ATL-ADO-039-L-OH-155-19	NINAS CONSTRUCCIONES, S.A. DE C.V.	gobierno del distrito federal	7,556,841.87	728,337.39
61	DIF190401585308	Obra	ATL-ADO-039-L-OH-155-19	NINAS CONSTRUCCIONES, S.A. DE C.V.	gobierno del distrito federal	7,556,841.87	728,337.39
62	DIF190401585321	Obra	ATL-ADO-038-L-OH-154-19	CTA860122EH1	GOBIERNO DEL DISTRITO FEDERAL	9,717,247.92	9,718,577.41
63	DIF190401585389	Obra	AAO-DGODU-AD-L-1-125-19	C. FRANCISCO JORGE GENCHI	GOBIERNO DEL DISTRITO FEDERAL	23,607,915.93	23,607,915.93
64	DIF190401585398	Obra	AAO-DGODU-AD-L-1-124-19	CR44, S.A. DE C.V.	GOBIERNO DEL DISTRITO FEDERAL	24,303,855.84	24,303,855.84
65	DIF190401605579	Obra	ATL-ADO-038-L-OH-154-19	CTA860122EH1	GOBIERNO DEL DISTRITO FEDERAL	9,717,247.92	9,718,577.41
66	DIF190401619983	Obra	AMA-DGODU-AD-OBRA-058/2019	PROMOTORA DEPORTIVA CULTURAL Y DE ESPECTACULOS PDL S.A. DE C.V.	ALCALDIA MILPA ALTA	2,000,000.00	2,000,000.00
67	DIF190401605517	Obra	AT-2019-157-ADQ	COMERCIALIZADORA GARYTEN S. A. DE C. V.	GOBIERNO DEL DISTRITO FEDERAL	26,185,954.00	26,185,954.00
68	DIF190401612550	Servicios	AC/CPS/084/2019	Servicio de Ingeniería Integral G4S, S.A. de C.V.	Órgano Político-Administrativo del Gobierno de la Ciudad de México En Cuauhtémoc	1,555,823.00	1,555,823.00
69	DIF190401605581	Obra	ATL-ADO-038-L-OH-154-19	CTA860122EH1	GOBIERNO DEL DISTRITO FEDERAL	9,717,247.92	9,718,577.41
70	DIF190401619762	Obra	AMA-DGODU-AD-OBRA-054/2019	JEMACO CONSTRUCCIONES SA DE CV	ALCALDIA MILPA ALTA	5,370,000.00	5,370,000.00
71	DIF190401619863	Obra	AMA-DGODU-AD-OBRA-056/2019	IIVIAI AIC, S.A. DE C.V.	ALCALDIA MILPA ALTA	2,000,000.00	2,000,000.00
72	DIF190401619992	Adquisiciones	02-CD-12-C-155-19	COMERCIALIZADORA Y DESARROLLADORA PLAY PARK, S.A. DE C.V.	ALCALDIA MILPA ALTA	2,653,513.92	2,653,513.92
73	DIF190401663460	Obra	ATL-LP-068-L-OB-152-19	REMASA RESISTENCIA DE MATERIALES, S.A. DE C.V.	gobierno del distrito federal	8,243,726.40	8,250,497.81
74	DIF190401663501	Obra	ATL-LP-068-L-OB-152-19	REMASA RESISTENCIA DE MATERIALES, S.A. DE C.V.	gobierno del distrito federal	8,243,726.40	8,250,497.81
75	DIF190401663531	Obra	ATL-LP-068-L-OB-152-19	REMASA RESISTENCIA DE MATERIALES, S.A. DE C.V.	gobierno del distrito federal	8,243,726.40	8,250,497.81
76	DIF190401660286	Obra	ATL-LP-067-L-OB-148-19	REMASA RESISTENCIA DE MATERIALES, S.A. DE C.V.	GOBIERNO DEL DISTRITO FEDERAL	4,982,511.20	13,235,248.03
77	DIF190401662965	Obra	ATL-LP-068-L-OB-152-19	REMASA RESISTENCIA DE MATERIALES, S.A. DE C.V.	gobierno del distrito federal	8,243,726.40	8,250,497.81
78	DIF190401663137	Obra	ATL-LP-068-L-OB-152-19	REMASA RESISTENCIA DE MATERIALES, S.A. DE C.V.	gobierno del distrito federal	8,243,726.40	8,250,497.81
79	DIF190401663287	Obra	ATL-LP-068-L-OB-152-19	REMASA RESISTENCIA DE MATERIALES, S.A. DE C.V.	gobierno del distrito federal	8,243,726.40	8,250,497.81
80	DIF190401663363	Obra	ATL-LP-067-L-OB-148-19	REMASA RESISTENCIA DE MATERIALES, S.A. DE C.V.	GOBIERNO DEL DISTRITO FEDERAL	4,982,511.20	13,235,248.03
81	DIF190401663407	Obra	ATL-LP-068-L-OB-152-19	REMASA RESISTENCIA DE MATERIALES, S.A. DE C.V.	gobierno del distrito federal	8,243,726.40	8,250,497.81
82	DIF190401663433	Obra	ATL-LP-067-L-OB-148-19	REMASA RESISTENCIA DE MATERIALES, S.A. DE C.V.	GOBIERNO DEL DISTRITO FEDERAL	4,982,511.20	13,235,248.03
83	DIF190401663091	Obra	ATL-LP-068-L-OB-152-19	REMASA RESISTENCIA DE MATERIALES, S.A. DE C.V.	gobierno del distrito federal	8,243,726.40	8,250,497.81
84	DIF190401663094	Obra	ATL-LP-067-L-OB-148-19	REMASA RESISTENCIA DE MATERIALES, S.A. DE C.V.	GOBIERNO DEL DISTRITO FEDERAL	4,982,511.20	13,235,248.03
85	DIF190401663204	Obra	ATL-LP-068-L-OB-152-19	REMASA RESISTENCIA DE MATERIALES, S.A. DE C.V.	gobierno del distrito federal	8,243,726.40	8,250,497.81
86	DIF190401663229	Obra	ATL-LP-068-L-OB-152-19	REMASA RESISTENCIA DE MATERIALES, S.A. DE C.V.	gobierno del distrito federal	8,243,726.40	8,250,497.81
87	DIF190401663256	Obra	ATL-LP-068-L-OB-152-19	REMASA RESISTENCIA DE MATERIALES, S.A. DE C.V.	gobierno del distrito federal	8,243,726.40	8,250,497.81
88	DIF200101702099	Obra	AMC-DGODU-AD-42-2020	MLR Construcción y Administración de Proyectos, S.A. de C.V.	ALCALDÍA LA MAGDALENA CONTRERAS	343,143.34	343,143.34
89	DIF200101702099	Obra	AMC-DGODU-AD-41-2020	Arquitectura Ingeniería Mecánica Grijalva, S.A. de C.V.	ALCALDÍA LA MAGDALENA CONTRERAS	321,186.74	321,186.74
90	DIF200101702099	Obra	AMC-DGODU-LP-29-2020	Construcciones y Edificaciones Tapalpa, S.A. de C.V.	ALCALDÍA LA MAGDALENA CONTRERAS	3,135,986.84	3,135,986.84
91	DIF200101702099	Obra	AMC-DGODU-LP-26-2020	Factis Ingeniería, S.A. de C.V.	ALCALDÍA LA MAGDALENA CONTRERAS	2,793,465.33	2,793,465.33
92	DIF200101702099	Obra	AMC-DGODU-LP-31-2020	Casc Capital, S.A. de C.V.	ALCALDÍA LA MAGDALENA CONTRERAS	3,223,826.95	3,223,826.95
93	DIF200101702099	Obra	AMC-DGODU-LP-30-2020	Damirko Arquitectos, S.A. de C.V.	ALCALDÍA LA MAGDALENA CONTRERAS	3,236,296.98	3,236,296.98
94	DIF200101702099	Obra	AMC-DGODU-LP-27-2020	Construcciones y Edificaciones Tapalpa, S.A. de C.V.	ALCALDÍA LA MAGDALENA CONTRERAS	3,250,269.64	3,250,269.64
95	DIF200101702099	Obra	AMC-DGODU-AD-43-2020	Suycon Supervisión y Construcción, S.A. de C.V.	ALCALDÍA LA MAGDALENA CONTRERAS	341,006.18	341,006.18
96	DIF200101702100	Obra	AMC-DGODU-AD-07-2020	Darecer Supervisión y Construcción, S.A. de C.V.	ALCALDÍA LA MAGDALENA CONTRERAS	284,000.00	284,000.00
97	DIF200101702100	Obra	AMC-DGODU-LP-24-2020	Damirko Arquitectos, S.A. de C.V.	ALCALDÍA LA MAGDALENA CONTRERAS	4,765,776.70	4,765,776.70
98	DIF200101702100	Obra	AMC-DGODU-LP-14-2020	Inmobiliaria Ximac, S.A. de C.V.	ALCALDÍA LA MAGDALENA CONTRERAS	2,845,130.28	2,845,130.28
99	DIF200101702100	Obra	AMC-DGODU-AD-39-2020	Constructora Tredom, S.A. de C.V.	ALCALDÍA LA MAGDALENA CONTRERAS	261,214.39	261,214.39
100	DIF200101702100	Obra	AMC-DGODU-LP-15-2020	Constructora Bloc - Ke. Cuatro, S.A. de C.V.	ALCALDÍA LA MAGDALENA CONTRERAS	2,843,878.63	2,843,878.63
101	DIF200101702101	Obra	AMC-DGODU-AD-40-2020	Construcción y Supervisión Dipier, S.A. de C.V.	ALCALDÍA LA MAGDALENA CONTRERAS	327,120.83	327,120.83
102	DIF200101702101	Obra	AMC-DGODU-LP-25-2020	Proyectos Concretos y Construcciones Almequio, S.A. de C.V.	ALCALDÍA LA MAGDALENA CONTRERAS	5,705,636.66	5,705,636.66

#	FOLIO	TIPO DE OBRA	NUMERO	CONTRATISTA	CONVOCANTE	MONTO	MONTO MODIFICADO
103	DIF200101702101	Obra	AMC-DGODU-LP-16-2020	Constructora Bloc - Ke. Cuatro, S.A. de C.V.	ALCALDÍA LA MAGDALENA CONTRERAS	2,843,278.47	2,843,278.47
104	DIF200101702101	Obra	AMC-DGODU-LP-17-2020	Inmobiliaria Ximac, S.A. de C.V.	ALCALDÍA LA MAGDALENA CONTRERAS	2,843,964.04	2,843,964.04
105	DIF200101702101	Obra	AMC-DGODU-AD-08-2020	Impulsarq, S.A. de C.V.	ALCALDÍA LA MAGDALENA CONTRERAS	280,000.00	280,000.00
106	DIF200101702098	Obra	AMC-DGODU-AD-49-2020	Consorcio de Ingeniería y Arquitectura, S.A. de C.V.	ALCALDÍA LA MAGDALENA CONTRERAS	262,802.39	262,802.39
107	DIF200101702098	Obra	AMC-DGODU-AD-47-2020	Quantum Construcciones y Servicios de Ingeniería, S.A. de C.V.	ALCALDÍA LA MAGDALENA CONTRERAS	258,593.66	258,593.66
108	DIF200101702098	Obra	AMC-DGODU-LP-38-2020	Gecyd, S.A. de C.V.	ALCALDÍA LA MAGDALENA CONTRERAS	4,760,043.38	4,760,043.38
109	DIF200101702098	Obra	AMC-DGODU-LP-37-2020	Constructora Jimtre, S.A. de C.V.	ALCALDÍA LA MAGDALENA CONTRERAS	4,788,625.00	4,788,625.00
110	DIF200101702098	Obra	AMC-DGODU-LP-36-2020	Pérez y Ramírez Construcciones y Servicios, S.A. de C.V.	ALCALDÍA LA MAGDALENA CONTRERAS	4,665,339.20	4,665,339.20
111	DIF200101702098	Obra	AMC-DGODU-AD-48-2020	Archan Construcciones, S.A. de C.V.	ALCALDÍA LA MAGDALENA CONTRERAS	264,596.37	264,596.37
112	DIF200101702103	Obra	AMC-DGODU-LP-33-2020	Servicios Corlopez, S.A. de C.V.	ALCALDÍA LA MAGDALENA CONTRERAS	3,158,219.92	3,158,219.92
113	DIF200101702103	Obra	AMC-DGODU-AD-44-2020	Teyna Ingeniería y Restauración, S.A. de C.V.	ALCALDÍA LA MAGDALENA CONTRERAS	140,822.08	140,822.08
114	DIF200101702103	Obra	AMC-DGODU-AD-11-2020	Grupo O-H Arquitectura, Servicios, Transporte y Publicidad, S.A. de C.V.	ALCALDÍA LA MAGDALENA CONTRERAS	189,400.00	189,400.00
115	DIF200101701376	Adquisiciones	SOBSE/DGPPMA/C-04-01/2020	PLANTA PRODUCTORA DE MEZCLAS ASFALTICAS CDMX	ALCALDIA COYOACAN	9,000,000.00	9,000,000.00
116	DIF200201708533	Obra	DGOT-IR-F-5-024-2020	SECRETARÍA DE OBRAS Y SERVICIOS	DESARROLLADORA DE IDEAS Y ESPACIOS, S. A. DE C. V.	3,786,618.69	3,786,618.69
117	DIF200301724404	Obra	AC/LPN/ALUM/030/2020	Prodicsa Segunda Generación, S.A. de C.V.	Alcaldía Cuauhtémoc	49,858,964.50	49,858,964.50
118	DIF200301724404	Obra	AC/IR/SALUM/031/2020	Proarq Servicios Integrales, S.A. de C.V.	Alcaldía Cuauhtémoc	1,481,301.44	1,481,301.44
119	DIF200301717486	Obra	DGCOP-IR-F-4-358-20	SECRETARÍA DE OBRAS Y SERVICIOS	RUBEN ANTONIO MONTAUDON HERRERA	13,202,008.58	13,202,008.58
120	DIF200301717521	Adquisiciones	SIBISO/CRMAS/108/2020.	IGNACIO LEON JAIME	SECRETARIA DE INCLUSIÓN Y BIENESTAR SOCIAL DE LA CIUDAD DE MEXICO	559,350.04	559,350.04
121	DIF200301717521	Adquisiciones	SIBISO/CRMAS/104/2020.	SUMINISTROS PARA LA INDUSTRIA Y EL AUTO TRANSPORTE S.A. DE C.V.	SECRETARIA DE INCLUSIÓN Y BIENESTAR SOCIAL DE LA CIUDAD DE MEXICO	5,641,080.00	5,641,080.00
122	DIF200301717521	Adquisiciones	SIBISO/CRMAS/103/2020.	MAYAR DE MEXICO S.A. DE C.V	SECRETARIA DE INCLUSIÓN Y BIENESTAR SOCIAL DE LA CIUDAD DE MEXICO	16,055,212.00	16,055,212.00
123	DIF200301717521	Adquisiciones	SIBISO/CRMAS/102/2020.	JESUS TOMAS CASTILLO NERI	SECRETARIA DE INCLUSIÓN Y BIENESTAR SOCIAL DE LA CIUDAD DE MEXICO	379,760.80	379,760.80
124	DIF200301717521	Adquisiciones	SIBISO/CRMAS/101/2020.	INOVACION Y SOLIDES CORPORATIVA S.A. DE C.V.	SECRETARIA DE INCLUSIÓN Y BIENESTAR SOCIAL DE LA CIUDAD DE MEXICO	5,701,712.04	5,701,712.04
125	DIF200301717521	Adquisiciones	SIBISO/CRMAS/100/2020.	GRUPO ABUNDANZAA S.A. DE C.V.	SECRETARIA DE INCLUSIÓN Y BIENESTAR SOCIAL DE LA CIUDAD DE MEXICO	16,983,560.00	16,983,560.00
126	DIF200301717521	Adquisiciones	SIBISO/CRMAS/099/2020.	COLLAGE DISTRIBUCIONES S.A. DE C.V.	SECRETARIA DE INCLUSIÓN Y BIENESTAR SOCIAL DE LA CIUDAD DE MEXICO	3,561,432.00	3,561,432.00
127	DIF200301717525	Adquisiciones	SIBISO/CRMAS/108/2020.	IGNACIO LEON JAIME	SECRETARIA DE INCLUSIÓN Y BIENESTAR SOCIAL DE LA CIUDAD DE MEXICO	559,350.04	559,350.04
128	DIF200301717525	Adquisiciones	SIBISO/CRMAS/104/2020.	SUMINISTROS PARA LA INDUSTRIA Y EL AUTO TRANSPORTE S.A. DE C.V.	SECRETARIA DE INCLUSIÓN Y BIENESTAR SOCIAL DE LA CIUDAD DE MEXICO	5,641,080.00	5,641,080.00
129	DIF200301717525	Adquisiciones	SIBISO/CRMAS/103/2020.	MAYAR DE MEXICO S.A. DE C.V	SECRETARIA DE INCLUSIÓN Y BIENESTAR SOCIAL DE LA CIUDAD DE MEXICO	16,055,212.00	16,055,212.00
130	DIF200301717525	Adquisiciones	SIBISO/CRMAS/102/2020.	JESUS TOMAS CASTILLO NERI	SECRETARIA DE INCLUSIÓN Y BIENESTAR SOCIAL DE LA CIUDAD DE MEXICO	379,760.80	379,760.80
131	DIF200301717525	Adquisiciones	SIBISO/CRMAS/101/2020.	INOVACION Y SOLIDES CORPORATIVA S.A. DE C.V.	SECRETARIA DE INCLUSIÓN Y BIENESTAR SOCIAL DE LA CIUDAD DE MEXICO	5,701,712.04	5,701,712.04
132	DIF200301717525	Adquisiciones	SIBISO/CRMAS/100/2020.	GRUPO ABUNDANZAA S.A. DE C.V.	SECRETARIA DE INCLUSIÓN Y BIENESTAR SOCIAL DE LA CIUDAD DE MEXICO	16,983,560.00	16,983,560.00
133	DIF200301717525	Adquisiciones	SIBISO/CRMAS/099/2020.	COLLAGE DISTRIBUCIONES S.A. DE C.V.	SECRETARIA DE INCLUSIÓN Y BIENESTAR SOCIAL DE LA CIUDAD DE MEXICO	3,561,432.00	3,561,432.00
134	DIF200301717532	Adquisiciones	SIBISO/CRMAS/108/2020.	IGNACIO LEON JAIME	SECRETARIA DE INCLUSIÓN Y BIENESTAR SOCIAL DE LA CIUDAD DE MEXICO	559,350.04	559,350.04
135	DIF200301717532	Adquisiciones	SIBISO/CRMAS/103/2020.	MAYAR DE MEXICO S.A. DE C.V	SECRETARIA DE INCLUSIÓN Y BIENESTAR SOCIAL DE LA CIUDAD DE MEXICO	16,055,212.00	16,055,212.00
136	DIF200301717532	Adquisiciones	SIBISO/CRMAS/100/2020.	GRUPO ABUNDANZAA S.A. DE C.V.	SECRETARIA DE INCLUSIÓN Y BIENESTAR SOCIAL DE LA CIUDAD DE MEXICO	16,983,560.00	16,983,560.00
137	DIF200301717533	Adquisiciones	SIBISO/CRMAS/109/2020.	SUMINISTROS PARA LA INDUSTRIA Y EL AUTO TRANSPORTE S.A. DE C.V.	SECRETARIA DE INCLUSIÓN Y BIENESTAR SOCIAL DE LA CIUDAD DE MEXICO	2,084,455.91	2,084,455.91
138	DIF200301717533	Adquisiciones	SIBISO/CRMAS/108/2020.	IGNACIO LEON JAIME	SECRETARIA DE INCLUSIÓN Y BIENESTAR SOCIAL DE LA CIUDAD DE MEXICO	559,350.04	559,350.04
139	DIF200301717533	Adquisiciones	SIBISO/CRMAS/104/2020.	SUMINISTROS PARA LA INDUSTRIA Y EL AUTO TRANSPORTE S.A. DE C.V.	SECRETARIA DE INCLUSIÓN Y BIENESTAR SOCIAL DE LA CIUDAD DE MEXICO	5,641,080.00	5,641,080.00
140	DIF200301717533	Adquisiciones	SIBISO/CRMAS/103/2020.	MAYAR DE MEXICO S.A. DE C.V	SECRETARIA DE INCLUSIÓN Y BIENESTAR SOCIAL DE LA CIUDAD DE MEXICO	16,055,212.00	16,055,212.00

#	FOLIO	TIPO DE OBRA	NUMERO	CONTRATISTA	CONVOCANTE	MONTO	MONTO MODIFICADO
141	DIF200301717533	Adquisiciones	SIBISO/CRMAS/102/2020.	JESUS TOMAS CASTILLO NERI	SECRETARIA DE INCLUSIÓN Y BIENESTAR SOCIAL DE LA CIUDAD DE MEXICO	379,760.80	379,760.80
142	DIF200301717533	Adquisiciones	SIBISO/CRMAS/101/2020.	INOVACION Y SOLIDES CORPORATIVA S.A. DE C.V.	SECRETARIA DE INCLUSIÓN Y BIENESTAR SOCIAL DE LA CIUDAD DE MEXICO	5,701,712.04	5,701,712.04
143	DIF200301717533	Adquisiciones	SIBISO/CRMAS/100/2020.	GRUPO ABUNDANZAA S.A. DE C.V.	SECRETARIA DE INCLUSIÓN Y BIENESTAR SOCIAL DE LA CIUDAD DE MEXICO	16,983,560.00	16,983,560.00
144	DIF200301717533	Adquisiciones	SIBISO/CRMAS/099/2020.	COLLAGE DISTRIBUCIONES S.A. DE C.V.	SECRETARIA DE INCLUSIÓN Y BIENESTAR SOCIAL DE LA CIUDAD DE MEXICO	3,561,432.00	3,561,432.00
145	DIF200301717402	Obra	DGCOP-IR-F-4-362-20	SECRETARÍA DE OBRAS Y SERVICIOS	SUSANA HERNANDEZ RANGEL	11,549,999.56	11,549,999.56
146	DIF200301717406	Obra	DGCOP-IR-F-4-363-20	SECRETARÍA DE OBRAS Y SERVICIOS	SUSANA HERNANDEZ RANGEL	5,672,898.57	5,672,898.57
147	DIF200301717422	Obra	DGCOP-IR-F-4-364-20	SECRETARÍA DE OBRAS Y SERVICIOS	ANDRÉS SÁNCHEZ CASTILLO	2,298,997.40	2,298,997.40
148	DIF200301717430	Obra	DGCOP-IR-F-4-361-20	SECRETARÍA DE OBRAS Y SERVICIOS	MARCO ANTONIO CORONA MEJIA	11,862,350.55	11,862,350.55
149	DIF200301717435	Obra	DGCOP-IR-F-4-359-20	SECRETARÍA DE OBRAS Y SERVICIOS	RUBEN ANTONIO MONTAUDON HERRERA	10,484,045.01	10,484,045.01
150	DIF200301717440	Obra	DGCOP-IR-F-4-363-20	SECRETARÍA DE OBRAS Y SERVICIOS	SUSANA HERNANDEZ RANGEL	5,672,898.57	5,672,898.57
151	DIF200301717444	Obra	DGCOP-IR-F-4-359-20	SECRETARÍA DE OBRAS Y SERVICIOS	RUBEN ANTONIO MONTAUDON HERRERA	10,484,045.01	10,484,045.01
152	DIF200301717494	Obra	DGCOP-IR-F-4-358-20	SECRETARÍA DE OBRAS Y SERVICIOS	RUBEN ANTONIO MONTAUDON HERRERA	13,202,008.58	13,202,008.58
153	DIF200301717506	Adquisiciones	SIBISO/CRMAS/110/2020.	COMERCIALIZADORA Y DISTRIBUIDORA EMPRESARIAL ROAD, S.A. DE C.V.	SECRETARIA DE INCLUSIÓN Y BIENESTAR SOCIAL DE LA CIUDAD DE MEXICO	405,264.82	405,264.82
154	DIF200301717506	Adquisiciones	SIBISO/CRMAS/109/2020.	SUMINISTROS PARA LA INDUSTRIA Y EL AUTO TRANSPORTE S.A. DE C.V.	SECRETARIA DE INCLUSIÓN Y BIENESTAR SOCIAL DE LA CIUDAD DE MEXICO	2,084,455.91	2,084,455.91
155	DIF200301717506	Adquisiciones	SIBISO/CRMAS/108/2020.	IGNACIO LEON JAIME	SECRETARIA DE INCLUSIÓN Y BIENESTAR SOCIAL DE LA CIUDAD DE MEXICO	559,350.04	559,350.04
156	DIF200301717506	Adquisiciones	SIBISO/CRMAS/103/2020.	MAYAR DE MEXICO S.A. DE C.V	SECRETARIA DE INCLUSIÓN Y BIENESTAR SOCIAL DE LA CIUDAD DE MEXICO	16,055,212.00	16,055,212.00
157	DIF200301717506	Adquisiciones	SIBISO/CRMAS/102/2020.	JESUS TOMAS CASTILLO NERI	SECRETARIA DE INCLUSIÓN Y BIENESTAR SOCIAL DE LA CIUDAD DE MEXICO	379,760.80	379,760.80
158	DIF200301717506	Adquisiciones	SIBISO/CRMAS/101/2020.	INOVACION Y SOLIDES CORPORATIVA S.A. DE C.V.	SECRETARIA DE INCLUSIÓN Y BIENESTAR SOCIAL DE LA CIUDAD DE MEXICO	5,701,712.04	5,701,712.04
159	DIF200301717506	Adquisiciones	SIBISO/CRMAS/100/2020.	GRUPO ABUNDANZAA S.A. DE C.V.	SECRETARIA DE INCLUSIÓN Y BIENESTAR SOCIAL DE LA CIUDAD DE MEXICO	16,983,560.00	16,983,560.00
160	DIF200301717506	Adquisiciones	SIBISO/CRMAS/099/2020.	COLLAGE DISTRIBUCIONES S.A. DE C.V.	SECRETARIA DE INCLUSIÓN Y BIENESTAR SOCIAL DE LA CIUDAD DE MEXICO	3,561,432.00	3,561,432.00
161	DIF200301717513	Adquisiciones	SIBISO/CRMAS/108/2020.	IGNACIO LEON JAIME	SECRETARIA DE INCLUSIÓN Y BIENESTAR SOCIAL DE LA CIUDAD DE MEXICO	559,350.04	559,350.04
162	DIF200301717513	Adquisiciones	SIBISO/CRMAS/104/2020.	SUMINISTROS PARA LA INDUSTRIA Y EL AUTO TRANSPORTE S.A. DE C.V.	SECRETARIA DE INCLUSIÓN Y BIENESTAR SOCIAL DE LA CIUDAD DE MEXICO	5,641,080.00	5,641,080.00
163	DIF200301717513	Adquisiciones	SIBISO/CRMAS/103/2020.	MAYAR DE MEXICO S.A. DE C.V	SECRETARIA DE INCLUSIÓN Y BIENESTAR SOCIAL DE LA CIUDAD DE MEXICO	16,055,212.00	16,055,212.00
164	DIF200301717513	Adquisiciones	SIBISO/CRMAS/102/2020.	JESUS TOMAS CASTILLO NERI	SECRETARIA DE INCLUSIÓN Y BIENESTAR SOCIAL DE LA CIUDAD DE MEXICO	379,760.80	379,760.80
165	DIF200301717513	Adquisiciones	SIBISO/CRMAS/101/2020.	INOVACION Y SOLIDES CORPORATIVA S.A. DE C.V.	SECRETARIA DE INCLUSIÓN Y BIENESTAR SOCIAL DE LA CIUDAD DE MEXICO	5,701,712.04	5,701,712.04
166	DIF200301717513	Adquisiciones	SIBISO/CRMAS/100/2020.	GRUPO ABUNDANZAA S.A. DE C.V.	SECRETARIA DE INCLUSIÓN Y BIENESTAR SOCIAL DE LA CIUDAD DE MEXICO	16,983,560.00	16,983,560.00
167	DIF200301717513	Adquisiciones	SIBISO/CRMAS/099/2020.	COLLAGE DISTRIBUCIONES S.A. DE C.V.	SECRETARIA DE INCLUSIÓN Y BIENESTAR SOCIAL DE LA CIUDAD DE MEXICO	3,561,432.00	3,561,432.00
168	DIF200301719499	Adquisiciones	SIBISO/CRMAS/109/2020.	SUMINISTROS PARA LA INDUSTRIA Y EL AUTO TRANSPORTE S.A. DE C.V.	SECRETARIA DE INCLUSIÓN Y BIENESTAR SOCIAL DE LA CIUDAD DE MEXICO	2,084,455.91	2,084,455.91
169	DIF200301719499	Adquisiciones	SIBISO/CRMAS/108/2020.	IGNACIO LEON JAIME	SECRETARIA DE INCLUSIÓN Y BIENESTAR SOCIAL DE LA CIUDAD DE MEXICO	559,350.04	559,350.04
170	DIF200301719499	Adquisiciones	SIBISO/CRMAS/104/2020.	SUMINISTROS PARA LA INDUSTRIA Y EL AUTO TRANSPORTE S.A. DE C.V.	SECRETARIA DE INCLUSIÓN Y BIENESTAR SOCIAL DE LA CIUDAD DE MEXICO	5,641,080.00	5,641,080.00
171	DIF200301719499	Adquisiciones	SIBISO/CRMAS/101/2020.	INOVACION Y SOLIDES CORPORATIVA S.A. DE C.V.	SECRETARIA DE INCLUSIÓN Y BIENESTAR SOCIAL DE LA CIUDAD DE MEXICO	5,701,712.04	5,701,712.04
172	DIF200301719499	Adquisiciones	SIBISO/CRMAS/100/2020.	GRUPO ABUNDANZAA S.A. DE C.V.	SECRETARIA DE INCLUSIÓN Y BIENESTAR SOCIAL DE LA CIUDAD DE MEXICO	16,983,560.00	16,983,560.00
173	DIF200301719499	Adquisiciones	SIBISO/CRMAS/099/2020.	COLLAGE DISTRIBUCIONES S.A. DE C.V.	SECRETARIA DE INCLUSIÓN Y BIENESTAR SOCIAL DE LA CIUDAD DE MEXICO	3,561,432.00	3,561,432.00
174	DIF200301719926	Obra	DGCOP-IR-F-4-359-20	SECRETARÍA DE OBRAS Y SERVICIOS	RUBEN ANTONIO MONTAUDON HERRERA	10,484,045.01	10,484,045.01
175	DIF200301717647	Obra	DGCOP-IR-F-4-365-20	SECRETARÍA DE OBRAS Y SERVICIOS	REYNALDO GONZÁLEZ DÍAZ	9,451,300.10	9,451,300.10

#	FOLIO	TIPO DE OBRA	NUMERO	CONTRATISTA	CONVOCANTE	MONTO	MONTO MODIFICADO
176	DIF200301717648	Adquisiciones	SIBISO/CRMAS/108/2020.	IGNACIO LEON JAIME	SECRETARIA DE INCLUSIÓN Y BIENESTAR SOCIAL DE LA CIUDAD DE MEXICO	559,350.04	559,350.04
177	DIF200301717648	Adquisiciones	SIBISO/CRMAS/103/2020.	MAYAR DE MEXICO S.A. DE C.V	SECRETARIA DE INCLUSIÓN Y BIENESTAR SOCIAL DE LA CIUDAD DE MEXICO	16,055,212.00	16,055,212.00
178	DIF200301717654	Adquisiciones	SIBISO/CRMAS/109/2020.	SUMINISTROS PARA LA INDUSTRIA Y EL AUTO TRANSPORTE S.A. DE C.V.	SECRETARIA DE INCLUSIÓN Y BIENESTAR SOCIAL DE LA CIUDAD DE MEXICO	2,084,455.91	2,084,455.91
179	DIF200301717654	Adquisiciones	SIBISO/CRMAS/108/2020.	IGNACIO LEON JAIME	SECRETARIA DE INCLUSIÓN Y BIENESTAR SOCIAL DE LA CIUDAD DE MEXICO	559,350.04	559,350.04
180	DIF200301717654	Adquisiciones	SIBISO/CRMAS/104/2020.	SUMINISTROS PARA LA INDUSTRIA Y EL AUTO TRANSPORTE S.A. DE C.V.	SECRETARIA DE INCLUSIÓN Y BIENESTAR SOCIAL DE LA CIUDAD DE MEXICO	5,641,080.00	5,641,080.00
181	DIF200301717654	Adquisiciones	SIBISO/CRMAS/103/2020.	MAYAR DE MEXICO S.A. DE C.V	SECRETARIA DE INCLUSIÓN Y BIENESTAR SOCIAL DE LA CIUDAD DE MEXICO	16,055,212.00	16,055,212.00
182	DIF200301717654	Adquisiciones	SIBISO/CRMAS/102/2020.	JESUS TOMAS CASTILLO NERI	SECRETARIA DE INCLUSIÓN Y BIENESTAR SOCIAL DE LA CIUDAD DE MEXICO	379,760.80	379,760.80
183	DIF200301717654	Adquisiciones	SIBISO/CRMAS/101/2020.	INOVACION Y SOLIDES CORPORATIVA S.A. DE C.V.	SECRETARIA DE INCLUSIÓN Y BIENESTAR SOCIAL DE LA CIUDAD DE MEXICO	5,701,712.04	5,701,712.04
184	DIF200301717654	Adquisiciones	SIBISO/CRMAS/100/2020.	GRUPO ABUNDANZAA S.A. DE C.V.	SECRETARIA DE INCLUSIÓN Y BIENESTAR SOCIAL DE LA CIUDAD DE MEXICO	16,983,560.00	16,983,560.00
185	DIF200301717654	Adquisiciones	SIBISO/CRMAS/099/2020.	COLLAGE DISTRIBUCIONES S.A. DE C.V.	SECRETARIA DE INCLUSIÓN Y BIENESTAR SOCIAL DE LA CIUDAD DE MEXICO	3,561,432.00	3,561,432.00
186	DIF200301717655	Adquisiciones	SIBISO/CRMAS/108/2020.	IGNACIO LEON JAIME	SECRETARIA DE INCLUSIÓN Y BIENESTAR SOCIAL DE LA CIUDAD DE MEXICO	559,350.04	559,350.04
187	DIF200301717655	Adquisiciones	SIBISO/CRMAS/104/2020.	SUMINISTROS PARA LA INDUSTRIA Y EL AUTO TRANSPORTE S.A. DE C.V.	SECRETARIA DE INCLUSIÓN Y BIENESTAR SOCIAL DE LA CIUDAD DE MEXICO	5,641,080.00	5,641,080.00
188	DIF200301717655	Adquisiciones	SIBISO/CRMAS/103/2020.	MAYAR DE MEXICO S.A. DE C.V	SECRETARIA DE INCLUSIÓN Y BIENESTAR SOCIAL DE LA CIUDAD DE MEXICO	16,055,212.00	16,055,212.00
189	DIF200301717655	Adquisiciones	SIBISO/CRMAS/102/2020.	JESUS TOMAS CASTILLO NERI	SECRETARIA DE INCLUSIÓN Y BIENESTAR SOCIAL DE LA CIUDAD DE MEXICO	379,760.80	379,760.80
190	DIF200301717655	Adquisiciones	SIBISO/CRMAS/101/2020.	INOVACION Y SOLIDES CORPORATIVA S.A. DE C.V.	SECRETARIA DE INCLUSIÓN Y BIENESTAR SOCIAL DE LA CIUDAD DE MEXICO	5,701,712.04	5,701,712.04
191	DIF200301717655	Adquisiciones	SIBISO/CRMAS/100/2020.	GRUPO ABUNDANZAA S.A. DE C.V.	SECRETARIA DE INCLUSIÓN Y BIENESTAR SOCIAL DE LA CIUDAD DE MEXICO	16,983,560.00	16,983,560.00
192	DIF200301717655	Adquisiciones	SIBISO/CRMAS/099/2020.	COLLAGE DISTRIBUCIONES S.A. DE C.V.	SECRETARIA DE INCLUSIÓN Y BIENESTAR SOCIAL DE LA CIUDAD DE MEXICO	3,561,432.00	3,561,432.00
193	DIF200301749428	Obra	AC-DGODU-AD-PL-O-041-2020	INMUEBLES PRODUCTIVOS S.A DE C.V	ALCALDIA COYOACÁN	10,990,905.25	10,990,905.25
194	DIF200301749434	Obra	AC-DGODU-AD-PL-O-041-2020	INMUEBLES PRODUCTIVOS S.A DE C.V	ALCALDIA COYOACÁN	10,990,905.25	10,990,905.25
195	DIF200301747574	Obra	AC-DGODU-AD-PL-O-041-2020	INMUEBLES PRODUCTIVOS S.A DE C.V	ALCALDIA COYOACÁN	10,990,905.25	10,990,905.25
196	DIF200301747785	Obra	AC-DGODU-AD-PL-O-042-2020	GRUPO CONSTRUCCIONES TECPAN S.A DE C.V	ALCALDIA COYOACÁN	9,437,864.56	9,437,864.56
197	DIF200301748824	Obra	AC-DGODU-AD-PL-O-043-2020	CONSTRUCTORA DE OBRA CIVIL Y ELECTRICA COMPROFEEL, SA DE CV.	ALCALDIA COYOACÁN	11,468,541.24	11,468,541.24
198	DIF200301747798	Obra	AC-DGODU-AD-PL-O-043-2020	CONSTRUCTORA DE OBRA CIVIL Y ELECTRICA COMPROFEEL, SA DE CV.	ALCALDIA COYOACÁN	11,468,541.24	11,468,541.24
199	DIF200301749026	Obra	AC-DGODU-AD-PL-O-042-2020	GRUPO CONSTRUCCIONES TECPAN S.A DE C.V	ALCALDIA COYOACÁN	9,437,864.56	9,437,864.56
200	DIF200301749046	Obra	AC-DGODU-AD-PL-O-045-2020	INMUEBLES PRODUCTIVOS S.A DE C.V	ALCALDIA COYOACÁN	2,717,498.28	2,717,498.28
201	DIF200301749058	Obra	AC-DGODU-AD-PL-O-041-2020	INMUEBLES PRODUCTIVOS S.A DE C.V	ALCALDIA COYOACÁN	10,990,905.25	10,990,905.25
202	DIF200301749072	Obra	AC-DGODU-AD-PL-O-045-2020	INMUEBLES PRODUCTIVOS S.A DE C.V	ALCALDIA COYOACÁN	2,717,498.28	2,717,498.28
203	DIF200301749149	Obra	AC-DGODU-AD-PL-O-042-2020	GRUPO CONSTRUCCIONES TECPAN S.A DE C.V	ALCALDIA COYOACÁN	9,437,864.56	9,437,864.56
204	DIF200301749186	Obra	AC-DGODU-AD-PL-O-045-2020	INMUEBLES PRODUCTIVOS S.A DE C.V	ALCALDIA COYOACÁN	2,717,498.28	2,717,498.28
205	DIF200301749447	Obra	AC-DGODU-AD-PL-O-043-2020	CONSTRUCTORA DE OBRA CIVIL Y ELECTRICA COMPROFEEL, SA DE CV.	ALCALDIA COYOACÁN	11,468,541.24	11,468,541.24
206	DIF200301746329	Obra	AA/DGO/AD/011/2020	COMERCIALIZADORA BARRÓD, S.A. DE C.V.	ALCALDÍA AZCAPOTZALCO	5,675,000.00	5,675,000.00
207	DIF200301748858	Obra	AC-DGODU-AD-PL-O-042-2020	GRUPO CONSTRUCCIONES TECPAN S.A DE C.V	ALCALDIA COYOACÁN	9,437,864.56	9,437,864.56
208	DIF200301748874	Obra	AC-DGODU-AD-PL-O-043-2020	CONSTRUCTORA DE OBRA CIVIL Y ELECTRICA COMPROFEEL, SA DE CV.	ALCALDIA COYOACÁN	11,468,541.24	11,468,541.24
209	DIF200301748901	Obra	AC-DGODU-AD-PL-O-041-2020	INMUEBLES PRODUCTIVOS S.A DE C.V	ALCALDIA COYOACÁN	10,990,905.25	10,990,905.25
210	DIF200301749550	Obra	AC-DGODU-AD-PL-O-043-2020	CONSTRUCTORA DE OBRA CIVIL Y ELECTRICA COMPROFEEL, SA DE CV.	ALCALDIA COYOACÁN	11,468,541.24	11,468,541.24
211	DIF200301747648	Obra	AC-DGODU-AD-PL-O-043-2020	CONSTRUCTORA DE OBRA CIVIL Y ELECTRICA COMPROFEEL, SA DE CV.	ALCALDIA COYOACÁN	11,468,541.24	11,468,541.24

#	FOLIO	TIPO DE OBRA	NUMERO	CONTRATISTA	CONVOCANTE	MONTO	MONTO MODIFICADO
212	DIF200301748920	Obra	AC-DGODU-AD-PL-O-043-2020	CONSTRUCTORA DE OBRA CIVIL Y ELECTRICA COMPROFEEL, SA DE CV.	ALCALDIA COYOACÁN	11,468,541.24	11,468,541.24
213	DIF200301748982	Obra	AC-DGODU-AD-PL-O-041-2020	INMUEBLES PRODUCTIVOS S.A DE C.V	ALCALDIA COYOACÁN	10,990,905.25	10,990,905.25
214	DIF200301749005	Obra	AC-DGODU-AD-PL-O-045-2020	INMUEBLES PRODUCTIVOS S.A DE C.V	ALCALDIA COYOACÁN	2,717,498.28	2,717,498.28
215	DIF200301749215	Obra	AC-DGODU-AD-PL-O-042-2020	GRUPO CONSTRUCCIONES TECPAN S.A DE C.V	ALCALDIA COYOACÁN	9,437,864.56	9,437,864.56
216	DIF200301749235	Obra	AC-DGODU-AD-PL-O-045-2020	INMUEBLES PRODUCTIVOS S.A DE C.V	ALCALDIA COYOACÁN	2,717,498.28	2,717,498.28
217	DIF200301747897	Obra	AC-DGODU-AD-PL-O-041-2020	INMUEBLES PRODUCTIVOS S.A DE C.V	ALCALDIA COYOACÁN	10,990,905.25	10,990,905.25
218	DIF200301747905	Obra	AC-DGODU-AD-PL-O-043-2020	CONSTRUCTORA DE OBRA CIVIL Y ELECTRICA COMPROFEEL, SA DE CV.	ALCALDIA COYOACÁN	11,468,541.24	11,468,541.24
219	DIF200301747913	Obra	AC-DGODU-AD-PL-O-042-2020	GRUPO CONSTRUCCIONES TECPAN S.A DE C.V	ALCALDIA COYOACÁN	9,437,864.56	9,437,864.56
220	DIF200301747915	Obra	AC-DGODU-AD-PL-O-043-2020	CONSTRUCTORA DE OBRA CIVIL Y ELECTRICA COMPROFEEL, SA DE CV.	ALCALDIA COYOACÁN	11,468,541.24	11,468,541.24
221	DIF200301747920	Obra	AC-DGODU-AD-PL-O-043-2020	CONSTRUCTORA DE OBRA CIVIL Y ELECTRICA COMPROFEEL, SA DE CV.	ALCALDIA COYOACÁN	11,468,541.24	11,468,541.24
222	DIF200301747926	Obra	AC-DGODU-AD-PL-O-041-2020	INMUEBLES PRODUCTIVOS S.A DE C.V	ALCALDIA COYOACÁN	10,990,905.25	10,990,905.25
223	DIF200301747931	Obra	AC-DGODU-AD-PL-O-043-2020	CONSTRUCTORA DE OBRA CIVIL Y ELECTRICA COMPROFEEL, SA DE CV.	ALCALDIA COYOACÁN	11,468,541.24	11,468,541.24
224	DIF200301749284	Obra	AC-DGODU-AD-PL-O-042-2020	GRUPO CONSTRUCCIONES TECPAN S.A DE C.V	ALCALDIA COYOACÁN	9,437,864.56	9,437,864.56
225	DIF200301749302	Obra	AC-DGODU-AD-PL-O-045-2020	INMUEBLES PRODUCTIVOS S.A DE C.V	ALCALDIA COYOACÁN	2,717,498.28	2,717,498.28
226	DIF200301726563	Adquisiciones	020/2020	TIEMPO Y ESPACIO COMERCIAL S.A. DE C.V	Alcaldía Cuauhtémoc	1,066,793.06	1,066,093.06
227	DIF200301726563	Servicios	AC/CPS/037/2020	CORPORB, S.A. DE C.V.	Alcaldía Cuauhtémoc	1,397,273.28	1,397,273.28
228	DIF200301726563	Obra	AC/IR/SALUM/031/2020	Proarq Servicios Integrales, S.A. de C.V.	Alcaldía Cuauhtémoc	1,481,301.44	1,481,301.44
229	DIF200301726563	Obra	AC/LPN/ALUM/030/2020	Prodicsa Segunda Generación, S.A. de C.V.	Alcaldía Cuauhtémoc	49,858,964.50	49,858,964.50
230	DIF200301773050	Obra	XO-DGODU-L-OP-LP-042-20	JORGE FRANCISCO GENCHI	ALCALDIA XOCHIMILCO	24,294,807.93	24,294,807.93
231	DIF200301765466	Obra	ATL-LP-052-L-OB-103-20	EDUARDO DEL ÁGUILA ESPINOSA	GOBIERNO DEL DISTRITO FEDERAL	5,975,139.13	6,290,943.80
232	DIF200301773114	Servicios	02 CD07 4P 0118 1 20	DAGRA Construcción y Recubrimientos Industriales S. de R.L. de C.V.	GOBIERNO DE LA CIUDAD DE MÉXICO /ALCALDÍA GUSTAVO A. MADERO	30,931,672.20	30,931,672.20
233	DIF200301773126	Servicios	02 CD07 4P 0118 1 20	DAGRA Construcción y Recubrimientos Industriales S. de R.L. de C.V.	GOBIERNO DE LA CIUDAD DE MÉXICO /ALCALDÍA GUSTAVO A. MADERO	30,931,672.20	30,931,672.20
234	DIF200301763943	Servicios	02 CD07 4P 0134 1 20	Servicios en Construcciones y Fletes Tovar S.A. de C.V.	GOBIERNO DE LA CIUDAD DE MÉXICO /ALCALDÍA GUSTAVO A. MADERO	23,714,164.80	23,714,164.80
235	DIF200301763948	Servicios	02 CD07 4P 0119 1 20	Servicios en Construcciones y Fletes Tovar S.A. de C.V.	GOBIERNO DE LA CIUDAD DE MÉXICO /ALCALDÍA GUSTAVO A. MADERO	17,776,823.62	17,776,823.62
236	DIF200301752345	Obra	ABJ-LP-024-2020	GREENE CORP, S.A. DE C.V	ALCALDIA BENITO JUAREZ	25,534,424.00	2,534,424.00
237	DIF200301765476	Servicios	02 CD07 4P 0134 1 20	Servicios en Construcciones y Fletes Tovar S.A. de C.V.	GOBIERNO DE LA CIUDAD DE MÉXICO /ALCALDÍA GUSTAVO A. MADERO	23,714,164.80	23,714,164.80
238	DIF200301764159	Obra	AMC-DGODU-LP-36-2020	Pérez y Ramírez Construcciones y Servicios, S.A. de C.V.	ALCALDÍA LA MAGDALENA CONTRERAS	4,665,339.20	4,665,339.20
239	DIF200301764240	Obra	AMC-DGODU-LP-36-2020	Pérez y Ramírez Construcciones y Servicios, S.A. de C.V.	ALCALDÍA LA MAGDALENA CONTRERAS	4,665,339.20	4,665,339.20
240	DIF200301765500	Obra	AAO-DGODU-LPN-L-1-131-2020	PROYECTOS ARIAC, S.A. DE C.V.	GOBIERNO DEL DISTRITO FEDERAL	2,547,804.09	2,547,804.09
241	DIF200301765500	Obra	AAO-DGODU-LPN-L-1-129-2020	ARQUITECTURA EXTREMA 7, S.A. DE C.V.	GOBIERNO DEL DISTRITO FEDERAL	18,464,774.43	18,464,774.43
242	DIF200301765500	Obra	AAO-DGODU-LPN-L-1-128-2020	COINAR CONSORCIO DE INGENIERIA Y ARQUITECTURA S.A. DE C.V.	GOBIERNO DEL DISTRITO FEDERAL	5,808,663.62	5,808,663.62
243	DIF200301765500	Obra	AAO-DGODU-LPN-L-1-126-2020	FRIMAR TECNOLOGIA EN CONSTRUCCIÓN, S.A. DE C.V.	GOBIERNO DEL DISTRITO FEDERAL	7,735,026.42	7,735,026.42
244	DIF200301764161	Obra	ATL-LP-039-L-OH-090-20	GUZMÁN Y DELGADO GRUPO CONSTRUCTOR, S.A. DE C.V.	GOBIERNO DEL DISTRITO FEDERAL	3,467,789.39	777,662.02
245	DIF200301764181	Obra	AMC-DGODU-LP-36-2020	Pérez y Ramírez Construcciones y Servicios, S.A. de C.V.	ALCALDÍA LA MAGDALENA CONTRERAS	4,665,339.20	4,665,339.20
246	DIF200301766956	Obra	ATL-LP-044-L-OB-095-20	MILKA CONSTRUCCIONES, S.A. DE C.V.	GOBIERNO DEL DISTRITO FEDERAL	2,914,835.48	3,005,601.30
247	DIF200301764264	Obra	AMC-DGODU-LP-36-2020	Pérez y Ramírez Construcciones y Servicios, S.A. de C.V.	ALCALDÍA LA MAGDALENA CONTRERAS	4,665,339.20	4,665,339.20
248	DIF200301764927	Obra	ATL-LP-047-L-OB-098-20	JM INGENIERÍA ELECTRICA INTEGRAL, S.A. DE C.V.	GOBIERNO DEL DISTRITO FEDERAL	1,617,313.60	1,667,946.04
249	DIF200301764204	Obra	AMC-DGODU-LP-36-2020	Pérez y Ramírez Construcciones y Servicios, S.A. de C.V.	ALCALDÍA LA MAGDALENA CONTRERAS	4,665,339.20	4,665,339.20
250	DIF200301764291	Obra	AMC-DGODU-LP-36-2020	Pérez y Ramírez Construcciones y Servicios, S.A. de C.V.	ALCALDÍA LA MAGDALENA CONTRERAS	4,665,339.20	4,665,339.20
251	DIF200301768296	Obra	ATL-LP-043-L-OB-094-20	CONSTRUCCIONES Y COMERCIALIZACION REALJOMA, S. DE R.L. DE C.V.	GOBIERNO DEL DISTRITO FEDERAL	7,401,907.39	7,630,694.33
252	DIF200301768720	Servicios	02 CD07 4P 0118 1 20	DAGRA Construcción y Recubrimientos Industriales S. de R.L. de C.V.	GOBIERNO DE LA CIUDAD DE MÉXICO /ALCALDÍA GUSTAVO A. MADERO	30,931,672.20	30,931,672.20
253	DIF200301768722	Servicios	02 CD07 4P 0118 1 20	DAGRA Construcción y Recubrimientos Industriales S. de R.L. de C.V.	GOBIERNO DE LA CIUDAD DE MÉXICO /ALCALDÍA GUSTAVO A. MADERO	30,931,672.20	30,931,672.20
254	DIF200301773287	Obra	XO-DGODU-L-OP-LP-042-20	JORGE FRANCISCO GENCHI	ALCALDIA XOCHIMILCO	24,294,807.93	24,294,807.93
255	DIF200301766004	Obra	ATL-LP-043-L-OB-094-20	CONSTRUCCIONES Y COMERCIALIZACION REALJOMA, S. DE R.L. DE C.V.	GOBIERNO DEL DISTRITO FEDERAL	7,401,907.39	7,630,694.33

#	FOLIO	TIPO DE OBRA	NUMERO	CONTRATISTA	CONVOCANTE	MONTO	MONTO MODIFICADO
256	DIF200301766562	Obra	ATL-LP-043-L-OB-094-20	CONSTRUCCIONES Y COMERCIALIZACION REALJOMA, S. DE R.L. DE C.V.	GOBIERNO DEL DISTRITO FEDERAL	7,401,907.39	7,630,694.33
257	DIF200301768772	Servicios	02 CD07 4P 0118 1 20	DAGRA Construcción y Recubrimientos Industriales S. de R.L. de C.V.	GOBIERNO DE LA CIUDAD DE MÉXICO /ALCALDÍA GUSTAVO A. MADERO	30,931,672.20	30,931,672.20
258	DIF200301764411	Obra	AMC-DGODU-LP-36-2020	Pérez y Ramírez Construcciones y Servicios, S.A. de C.V.	ALCALDÍA LA MAGDALENA CONTRERAS	4,665,339.20	4,665,339.20
259	DIF200301766595	Obra	AAO-DGODU-LPN-L-1-133-2020	INGENIERIA Y CONSTRUCCIONES GRYSLE, S.A. DE C.V.	GOBIERNO DEL DISTRITO FEDERAL	1,930,978.46	1,930,978.46
260	DIF200301766595	Obra	AAO-DGODU-AD-L-1-142-2020	CR44 S.A. DE C.V.	GOBIERNO DEL DISTRITO FEDERAL	41,057.69	41,057.69
261	DIF200301766599	Obra	ATL-LP-043-L-OB-094-20	CONSTRUCCIONES Y COMERCIALIZACION REALJOMA, S. DE R.L. DE C.V.	GOBIERNO DEL DISTRITO FEDERAL	7,401,907.39	7,630,694.33
262	DIF200301768436	Servicios	02 CD07 4P 0133 1 20	DAGRA Construcción y Recubrimientos Industriales S. de R.L. de C.V.	GOBIERNO DE LA CIUDAD DE MÉXICO /ALCALDÍA GUSTAVO A. MADERO	35,571,247.20	35,571,247.20
263	DIF200301768785	Servicios	02 CD07 4P 0118 1 20	DAGRA Construcción y Recubrimientos Industriales S. de R.L. de C.V.	GOBIERNO DE LA CIUDAD DE MÉXICO /ALCALDÍA GUSTAVO A. MADERO	30,931,672.20	30,931,672.20
264	DIF200301768793	Servicios	02 CD07 4P 0118 1 20	DAGRA Construcción y Recubrimientos Industriales S. de R.L. de C.V.	GOBIERNO DE LA CIUDAD DE MÉXICO /ALCALDÍA GUSTAVO A. MADERO	30,931,672.20	30,931,672.20
265	DIF200301768800	Servicios	02 CD07 4P 0133 1 20	DAGRA Construcción y Recubrimientos Industriales S. de R.L. de C.V.	GOBIERNO DE LA CIUDAD DE MÉXICO /ALCALDÍA GUSTAVO A. MADERO	35,571,247.20	35,571,247.20
266	DIF200301772263	Obra	AMA-DGODU-LP-OBRA-021/2020	ING-ARQ GRUPO DE SERVICIOS, S.A. DE C.V.	ALCALDÍA MILPA ALTA	789,000.01	789,000.01
267	DIF200301764436	Obra	AMC-DGODU-LP-36-2020	Pérez y Ramírez Construcciones y Servicios, S.A. de C.V.	ALCALDÍA LA MAGDALENA CONTRERAS	4,665,339.20	4,665,339.20
268	DIF200301767133	Obra	ATL-LP-046-L-OB-097-20	CONSTRUCCIONES E INGENIERÍA INFAGÓN, S.A. DE C.V.	GOBIERNO DEL DISTRITO FEDERAL	1,735,617.11	1,841,653.96
269	DIF200301768456	Obra	ATL-LP-043-L-OB-094-20	CONSTRUCCIONES Y COMERCIALIZACION REALJOMA, S. DE R.L. DE C.V.	GOBIERNO DEL DISTRITO FEDERAL	7,401,907.39	7,630,694.33
270	DIF200301768809	Servicios	02 CD07 4P 0118 1 20	DAGRA Construcción y Recubrimientos Industriales S. de R.L. de C.V.	GOBIERNO DE LA CIUDAD DE MÉXICO /ALCALDÍA GUSTAVO A. MADERO	30,931,672.20	30,931,672.20
271	DIF200301764450	Obra	AMC-DGODU-LP-36-2020	Pérez y Ramírez Construcciones y Servicios, S.A. de C.V.	ALCALDÍA LA MAGDALENA CONTRERAS	4,665,339.20	4,665,339.20
272	DIF200301764537	Obra	AMC-DGODU-LP-36-2020	Pérez y Ramírez Construcciones y Servicios, S.A. de C.V.	ALCALDÍA LA MAGDALENA CONTRERAS	4,665,339.20	4,665,339.20
273	DIF200301765285	Servicios	02 CD07 4P 0118 1 20	DAGRA Construcción y Recubrimientos Industriales S. de R.L. de C.V.	GOBIERNO DE LA CIUDAD DE MÉXICO /ALCALDÍA GUSTAVO A. MADERO	30,931,672.20	30,931,672.20
274	DIF200301768505	Servicios	02 CD07 4P 0118 1 20	DAGRA Construcción y Recubrimientos Industriales S. de R.L. de C.V.	GOBIERNO DE LA CIUDAD DE MÉXICO /ALCALDÍA GUSTAVO A. MADERO	30,931,672.20	30,931,672.20
275	DIF200301768510	Servicios	02 CD07 4P 0118 1 20	DAGRA Construcción y Recubrimientos Industriales S. de R.L. de C.V.	GOBIERNO DE LA CIUDAD DE MÉXICO /ALCALDÍA GUSTAVO A. MADERO	30,931,672.20	30,931,672.20
276	DIF200301764547	Obra	AMC-DGODU-LP-36-2020	Pérez y Ramírez Construcciones y Servicios, S.A. de C.V.	ALCALDÍA LA MAGDALENA CONTRERAS	4,665,339.20	4,665,339.20
277	DIF200301765303	Servicios	02 CD07 4P 0118 1 20	DAGRA Construcción y Recubrimientos Industriales S. de R.L. de C.V.	GOBIERNO DE LA CIUDAD DE MÉXICO /ALCALDÍA GUSTAVO A. MADERO	30,931,672.20	30,931,672.20
278	DIF200301765316	Servicios	02 CD07 4P 0119 1 20	Servicios en Construcciones y Fletes Tovar S.A. de C.V.	GOBIERNO DE LA CIUDAD DE MÉXICO /ALCALDÍA GUSTAVO A. MADERO	17,776,823.62	17,776,823.62
279	DIF200301768519	Servicios	02 CD07 4P 0118 1 20	DAGRA Construcción y Recubrimientos Industriales S. de R.L. de C.V.	GOBIERNO DE LA CIUDAD DE MÉXICO /ALCALDÍA GUSTAVO A. MADERO	30,931,672.20	30,931,672.20
280	DIF200301768530	Servicios	02 CD07 4P 0118 1 20	DAGRA Construcción y Recubrimientos Industriales S. de R.L. de C.V.	GOBIERNO DE LA CIUDAD DE MÉXICO /ALCALDÍA GUSTAVO A. MADERO	30,931,672.20	30,931,672.20
281	DIF200301768532	Servicios	02 CD07 4P 0118 1 20	DAGRA Construcción y Recubrimientos Industriales S. de R.L. de C.V.	GOBIERNO DE LA CIUDAD DE MÉXICO /ALCALDÍA GUSTAVO A. MADERO	30,931,672.20	30,931,672.20
282	DIF200301768855	Servicios	02 CD07 4P 0118 1 20	DAGRA Construcción y Recubrimientos Industriales S. de R.L. de C.V.	GOBIERNO DE LA CIUDAD DE MÉXICO /ALCALDÍA GUSTAVO A. MADERO	30,931,672.20	30,931,672.20
283	DIF200301768857	Servicios	02 CD07 4P 0118 1 20	DAGRA Construcción y Recubrimientos Industriales S. de R.L. de C.V.	GOBIERNO DE LA CIUDAD DE MÉXICO /ALCALDÍA GUSTAVO A. MADERO	30,931,672.20	30,931,672.20
284	DIF200301768869	Servicios	02 CD07 4P 0118 1 20	DAGRA Construcción y Recubrimientos Industriales S. de R.L. de C.V.	GOBIERNO DE LA CIUDAD DE MÉXICO /ALCALDÍA GUSTAVO A. MADERO	30,931,672.20	30,931,672.20
285	DIF200301768876	Servicios	02 CD07 4P 0134 1 20	Servicios en Construcciones y Fletes Tovar S.A. de C.V.	GOBIERNO DE LA CIUDAD DE MÉXICO /ALCALDÍA GUSTAVO A. MADERO	23,714,164.80	23,714,164.80
286	DIF200301772852	Servicios	02 CD07 4P 0118 1 20	DAGRA Construcción y Recubrimientos Industriales S. de R.L. de C.V.	GOBIERNO DE LA CIUDAD DE MÉXICO /ALCALDÍA GUSTAVO A. MADERO	30,931,672.20	30,931,672.20
287	DIF200301772865	Servicios	02 CD07 4P 0134 1 20	Servicios en Construcciones y Fletes Tovar S.A. de C.V.	GOBIERNO DE LA CIUDAD DE MÉXICO /ALCALDÍA GUSTAVO A. MADERO	23,714,164.80	23,714,164.80
288	DIF200301767905	Servicios	02 CD07 4P 0134 1 20	Servicios en Construcciones y Fletes Tovar S.A. de C.V.	GOBIERNO DE LA CIUDAD DE MÉXICO /ALCALDÍA GUSTAVO A. MADERO	23,714,164.80	23,714,164.80
289	DIF200301767911	Servicios	02 CD07 4P 0119 1 20	Servicios en Construcciones y Fletes Tovar S.A. de C.V.	GOBIERNO DE LA CIUDAD DE MÉXICO /ALCALDÍA GUSTAVO A. MADERO	17,776,823.62	17,776,823.62

#	FOLIO	TIPO DE OBRA	NUMERO	CONTRATISTA	CONVOCANTE	MONTO	MONTO MODIFICADO
290	DIF200301767914	Servicios	02 CD07 4P 0133 1 20	DAGRA Construcción y Recubrimientos Industriales S. de R.L. de C.V.	GOBIERNO DE LA CIUDAD DE MÉXICO /ALCALDÍA GUSTAVO A. MADERO	35,571,247.20	35,571,247.20
291	DIF200301768538	Servicios	02 CD07 4P 0118 1 20	DAGRA Construcción y Recubrimientos Industriales S. de R.L. de C.V.	GOBIERNO DE LA CIUDAD DE MÉXICO /ALCALDÍA GUSTAVO A. MADERO	30,931,672.20	30,931,672.20
292	DIF200301768547	Servicios	02 CD07 4P 0118 1 20	DAGRA Construcción y Recubrimientos Industriales S. de R.L. de C.V.	GOBIERNO DE LA CIUDAD DE MÉXICO /ALCALDÍA GUSTAVO A. MADERO	30,931,672.20	30,931,672.20
293	DIF200301768549	Obra	ATL-LP-053-L-OB-104-20	CONSTRUCCIONES E INGENIERÍA INFAGÓN, S.A. DE C.V.	GOBIERNO DEL DISTRITO FEDERAL	4,331,471.78	4,441,536.67
294	DIF200301768888	Servicios	02 CD07 4P 0134 1 20	Servicios en Construcciones y Fletes Tovar S.A. de C.V.	GOBIERNO DE LA CIUDAD DE MÉXICO /ALCALDÍA GUSTAVO A. MADERO	23,714,164.80	23,714,164.80
295	DIF200301768893	Servicios	02 CD07 4P 0118 1 20	DAGRA Construcción y Recubrimientos Industriales S. de R.L. de C.V.	GOBIERNO DE LA CIUDAD DE MÉXICO /ALCALDÍA GUSTAVO A. MADERO	30,931,672.20	30,931,672.20
296	DIF200301769497	Obra	02 CD07 20 031 1 20	TRES D'ARQUITECTURA CREATIVA SA. DE CV.	GOBIERNO DE LA CIUDAD DE MÉXICO/ALCALDIA GUSTAVO A. MADERO	6,394,929.34	6,394,929.34
297	DIF200301770311	Obra	AMA-DGODU-LP-OBRA-022/2020	GRUPO DEVOLCA, S.A. DE C.V.	ALCALDIA MILPA ALTA	998,674.98	998,674.98
298	DIF200301765136	Obra	AAO-DGODU-LPN-L-1-124-2020	PROYETOS ARIAC, S.A. DE C.V.	GOBIERNO DEL DISTRITO FEDERAL	2,802,511.63	2,802,511.63
299	DIF200301765136	Obra	AAO-DGODU-LPN-L-1-122-2020	PROYECTO Y DISEÑO TANGERINA, S.A. DE C. V.	GOBIERNO DEL DISTRITO FEDERAL	25,168,633.01	25,168,633.01
300	DIF200301765136	Obra	AAO-DGODU-LPN-L-1-121-2020	ITZAMNA PROYECTOS, S.A. DE C.V.	GOBIERNO DEL DISTRITO FEDERAL	3,499,446.83	3,499,446.83
301	DIF200301765136	Obra	AAO-DGODU-LPN-L-1-119-2020	DISEÑO Y CONSTRUCCIONES JIMBAR, S.A. DE C.V.	GOBIERNO DEL DISTRITO FEDERAL	4,352,337.84	4,352,337.84
302	DIF200301767520	Obra	ATL-LP-052-L-OB-103-20	EDUARDO DEL ÁGUILA ESPINOSA	GOBIERNO DEL DISTRITO FEDERAL	5,975,139.13	6,290,943.80
303	DIF200301767918	Servicios	02 CD07 4P 0119 1 20	Servicios en Construcciones y Fletes Tovar S.A. de C.V.	GOBIERNO DE LA CIUDAD DE MÉXICO /ALCALDÍA GUSTAVO A. MADERO	17,776,823.62	17,776,823.62
304	DIF200301767919	Servicios	02 CD07 4P 0118 1 20	DAGRA Construcción y Recubrimientos Industriales S. de R.L. de C.V.	GOBIERNO DE LA CIUDAD DE MÉXICO /ALCALDÍA GUSTAVO A. MADERO	30,931,672.20	30,931,672.20
305	DIF200301767920	Servicios	02 CD07 4P 0133 1 20	DAGRA Construcción y Recubrimientos Industriales S. de R.L. de C.V.	GOBIERNO DE LA CIUDAD DE MÉXICO /ALCALDÍA GUSTAVO A. MADERO	35,571,247.20	35,571,247.20
306	DIF200301767923	Servicios	02 CD07 4P 0119 1 20	Servicios en Construcciones y Fletes Tovar S.A. de C.V.	GOBIERNO DE LA CIUDAD DE MÉXICO /ALCALDÍA GUSTAVO A. MADERO	17,776,823.62	17,776,823.62
307	DIF200301767927	Servicios	02 CD07 4P 0133 1 20	DAGRA Construcción y Recubrimientos Industriales S. de R.L. de C.V.	GOBIERNO DE LA CIUDAD DE MÉXICO /ALCALDÍA GUSTAVO A. MADERO	35,571,247.20	35,571,247.20
308	DIF200301767928	Servicios	02 CD07 4P 0119 1 20	Servicios en Construcciones y Fletes Tovar S.A. de C.V.	GOBIERNO DE LA CIUDAD DE MÉXICO /ALCALDÍA GUSTAVO A. MADERO	17,776,823.62	17,776,823.62
309	DIF200301767932	Servicios	02 CD07 4P 0119 1 20	Servicios en Construcciones y Fletes Tovar S.A. de C.V.	GOBIERNO DE LA CIUDAD DE MÉXICO /ALCALDÍA GUSTAVO A. MADERO	17,776,823.62	17,776,823.62
310	DIF200301767933	Servicios	02 CD07 4P 0133 1 20	DAGRA Construcción y Recubrimientos Industriales S. de R.L. de C.V.	GOBIERNO DE LA CIUDAD DE MÉXICO /ALCALDÍA GUSTAVO A. MADERO	35,571,247.20	35,571,247.20
311	DIF200301767936	Servicios	02 CD07 4P 0133 1 20	DAGRA Construcción y Recubrimientos Industriales S. de R.L. de C.V.	GOBIERNO DE LA CIUDAD DE MÉXICO /ALCALDÍA GUSTAVO A. MADERO	35,571,247.20	35,571,247.20
312	DIF200301767937	Servicios	02 CD07 4P 0119 1 20	Servicios en Construcciones y Fletes Tovar S.A. de C.V.	GOBIERNO DE LA CIUDAD DE MÉXICO /ALCALDÍA GUSTAVO A. MADERO	17,776,823.62	17,776,823.62
313	DIF200301767941	Servicios	02 CD07 4P 0133 1 20	DAGRA Construcción y Recubrimientos Industriales S. de R.L. de C.V.	GOBIERNO DE LA CIUDAD DE MÉXICO /ALCALDÍA GUSTAVO A. MADERO	35,571,247.20	35,571,247.20
314	DIF200301768560	Servicios	02 CD07 4P 0118 1 20	DAGRA Construcción y Recubrimientos Industriales S. de R.L. de C.V.	GOBIERNO DE LA CIUDAD DE MÉXICO /ALCALDÍA GUSTAVO A. MADERO	30,931,672.20	30,931,672.20
315	DIF200301768564	Servicios	02 CD07 4P 0133 1 20	DAGRA Construcción y Recubrimientos Industriales S. de R.L. de C.V.	GOBIERNO DE LA CIUDAD DE MÉXICO /ALCALDÍA GUSTAVO A. MADERO	35,571,247.20	35,571,247.20
316	DIF200301768569	Servicios	02 CD07 4P 0118 1 20	DAGRA Construcción y Recubrimientos Industriales S. de R.L. de C.V.	GOBIERNO DE LA CIUDAD DE MÉXICO /ALCALDÍA GUSTAVO A. MADERO	30,931,672.20	30,931,672.20
317	DIF200301768572	Servicios	02 CD07 4P 0118 1 20	DAGRA Construcción y Recubrimientos Industriales S. de R.L. de C.V.	GOBIERNO DE LA CIUDAD DE MÉXICO /ALCALDÍA GUSTAVO A. MADERO	30,931,672.20	30,931,672.20
318	DIF200301768576	Servicios	02 CD07 4P 0118 1 20	DAGRA Construcción y Recubrimientos Industriales S. de R.L. de C.V.	GOBIERNO DE LA CIUDAD DE MÉXICO /ALCALDÍA GUSTAVO A. MADERO	30,931,672.20	30,931,672.20
319	DIF200301768580	Servicios	02 CD07 4P 0118 1 20	DAGRA Construcción y Recubrimientos Industriales S. de R.L. de C.V.	GOBIERNO DE LA CIUDAD DE MÉXICO /ALCALDÍA GUSTAVO A. MADERO	30,931,672.20	30,931,672.20
320	DIF200301768911	Servicios	02 CD07 4P 0118 1 20	DAGRA Construcción y Recubrimientos Industriales S. de R.L. de C.V.	GOBIERNO DE LA CIUDAD DE MÉXICO /ALCALDÍA GUSTAVO A. MADERO	30,931,672.20	30,931,672.20
321	DIF200301768914	Servicios	02 CD07 4P 0118 1 20	DAGRA Construcción y Recubrimientos Industriales S. de R.L. de C.V.	GOBIERNO DE LA CIUDAD DE MÉXICO /ALCALDÍA GUSTAVO A. MADERO	30,931,672.20	30,931,672.20
322	DIF200301773611	Servicios	152-AMH-DGA-2020	ALSAFI GRUPO CONSTRUCTOR DE INFRAESTRUCTURA CIVIL, S.A. DE C.V.	GOBIERNO DE LA CIUDAD DE MÉXICO	20,650,493.00	20,650,493.00

#	FOLIO	TIPO DE OBRA	NUMERO	CONTRATISTA	CONVOCANTE	MONTO	MONTO MODIFICADO
323	DIF200301773624	Servicios	152-AMH-DGA-2020	ALSAFI GRUPO CONSTRUCTOR DE INFRAESTRUCTURA CIVIL, S.A. DE C.V.	GOBIERNO DE LA CIUDAD DE MÉXICO	20,650,493.00	20,650,493.00
324	DIF200301773629	Servicios	152-AMH-DGA-2020	ALSAFI GRUPO CONSTRUCTOR DE INFRAESTRUCTURA CIVIL, S.A. DE C.V.	GOBIERNO DE LA CIUDAD DE MÉXICO	20,650,493.00	20,650,493.00
325	DIF200301773632	Servicios	152-AMH-DGA-2020	ALSAFI GRUPO CONSTRUCTOR DE INFRAESTRUCTURA CIVIL, S.A. DE C.V.	GOBIERNO DE LA CIUDAD DE MÉXICO	20,650,493.00	20,650,493.00
326	DIF200301765365	Obra	ATL-LP-052-L-OB-103-20	EDUARDO DEL ÁGUILA ESPINOSA	GOBIERNO DEL DISTRITO FEDERAL	5,975,139.13	6,290,943.80
327	DIF200301767942	Servicios	02 CD07 4P 0119 1 20	Servicios en Construcciones y Fletes Tovar S.A. de C.V.	GOBIERNO DE LA CIUDAD DE MÉXICO /ALCALDÍA GUSTAVO A. MADERO	17,776,823.62	17,776,823.62
328	DIF200301767945	Servicios	02 CD07 4P 0133 1 20	DAGRA Construcción y Recubrimientos Industriales S. de R.L. de C.V.	GOBIERNO DE LA CIUDAD DE MÉXICO /ALCALDÍA GUSTAVO A. MADERO	35,571,247.20	35,571,247.20
329	DIF200301767948	Servicios	02 CD07 4P 0133 1 20	DAGRA Construcción y Recubrimientos Industriales S. de R.L. de C.V.	GOBIERNO DE LA CIUDAD DE MÉXICO /ALCALDÍA GUSTAVO A. MADERO	35,571,247.20	35,571,247.20
330	DIF200301768585	Servicios	02 CD07 4P 0118 1 20	DAGRA Construcción y Recubrimientos Industriales S. de R.L. de C.V.	GOBIERNO DE LA CIUDAD DE MÉXICO /ALCALDÍA GUSTAVO A. MADERO	30,931,672.20	30,931,672.20
331	DIF200301768587	Servicios	02 CD07 4P 0133 1 20	DAGRA Construcción y Recubrimientos Industriales S. de R.L. de C.V.	GOBIERNO DE LA CIUDAD DE MÉXICO /ALCALDÍA GUSTAVO A. MADERO	35,571,247.20	35,571,247.20
332	DIF200301768591	Servicios	02 CD07 4P 0118 1 20	DAGRA Construcción y Recubrimientos Industriales S. de R.L. de C.V.	GOBIERNO DE LA CIUDAD DE MÉXICO /ALCALDÍA GUSTAVO A. MADERO	30,931,672.20	30,931,672.20
333	DIF200301768594	Servicios	02 CD07 4P 0118 1 20	DAGRA Construcción y Recubrimientos Industriales S. de R.L. de C.V.	GOBIERNO DE LA CIUDAD DE MÉXICO /ALCALDÍA GUSTAVO A. MADERO	30,931,672.20	30,931,672.20
334	DIF200301768595	Servicios	02 CD07 4P 0118 1 20	DAGRA Construcción y Recubrimientos Industriales S. de R.L. de C.V.	GOBIERNO DE LA CIUDAD DE MÉXICO /ALCALDÍA GUSTAVO A. MADERO	30,931,672.20	30,931,672.20
335	DIF200301768598	Servicios	02 CD07 4P 0118 1 20	DAGRA Construcción y Recubrimientos Industriales S. de R.L. de C.V.	GOBIERNO DE LA CIUDAD DE MÉXICO /ALCALDÍA GUSTAVO A. MADERO	30,931,672.20	30,931,672.20
336	DIF200301768603	Servicios	02 CD07 4P 0118 1 20	DAGRA Construcción y Recubrimientos Industriales S. de R.L. de C.V.	GOBIERNO DE LA CIUDAD DE MÉXICO /ALCALDÍA GUSTAVO A. MADERO	30,931,672.20	30,931,672.20
337	DIF200301768930	Servicios	02 CD07 4P 0118 1 20	DAGRA Construcción y Recubrimientos Industriales S. de R.L. de C.V.	GOBIERNO DE LA CIUDAD DE MÉXICO /ALCALDÍA GUSTAVO A. MADERO	30,931,672.20	30,931,672.20
338	DIF200301768944	Servicios	02 CD07 4P 0118 1 20	DAGRA Construcción y Recubrimientos Industriales S. de R.L. de C.V.	GOBIERNO DE LA CIUDAD DE MÉXICO /ALCALDÍA GUSTAVO A. MADERO	30,931,672.20	30,931,672.20
339	DIF200301769571	Obra	02 CD 07 20 051 1 20	GRUPO BAAT-SINA, S. A. DE C. V.	GOBIERNO DE LA CIUDAD DE MÉXICO /ALCALDÍA GUSTAVO A. MADERO	1,298,623.18	1,298,623.18
340	DIF200301769581	Servicios	02 CD07 4P 0119 1 20	Servicios en Construcciones y Fletes Tovar S.A. de C.V.	GOBIERNO DE LA CIUDAD DE MÉXICO /ALCALDÍA GUSTAVO A. MADERO	17,776,823.62	17,776,823.62
341	DIF200301769582	Obra	02 CD07 20 DGSU 022 1 2020	MAKALEM CONSTRUCCIONES, SA. DE CV.	GOBIERNO DE LA CIUDAD DE MÉXICO /ALCALDÍA GUSTAVO A. MADERO	2,997,994.04	2,997,994.04
342	DIF200301772987	Obra	XO-DGODU-L-OP-LP-041-20	GRUPO ADARTSE CONSTRUCCIONES Y EXPORTACIONES S.A. DE C.V.	ALCALDIA XOCHIMILCO	10,683,512.99	10,683,512.99
343	DIF200301764673	Obra	ATL-LP-054-L-OB-105-20	VAGACOR CONSULTORES, S.A. DE C.V.	GOBIERNO DEL DISTRITO FEDERAL	3,785,859.39	3,883,496.65
344	DIF200301766876	Obra	ATL-LP-043-L-OB-094-20	CONSTRUCCIONES Y COMERCIALIZACION REALJOMA, S. DE R.L. DE C.V.	GOBIERNO DEL DISTRITO FEDERAL	7,401,907.39	7,630,694.33
345	DIF200301768611	Servicios	02 CD07 4P 0118 1 20	DAGRA Construcción y Recubrimientos Industriales S. de R.L. de C.V.	GOBIERNO DE LA CIUDAD DE MÉXICO /ALCALDÍA GUSTAVO A. MADERO	30,931,672.20	30,931,672.20
346	DIF200301768613	Servicios	02 CD07 4P 0118 1 20	DAGRA Construcción y Recubrimientos Industriales S. de R.L. de C.V.	GOBIERNO DE LA CIUDAD DE MÉXICO /ALCALDÍA GUSTAVO A. MADERO	30,931,672.20	30,931,672.20
347	DIF200301768616	Servicios	02 CD07 4P 0118 1 20	DAGRA Construcción y Recubrimientos Industriales S. de R.L. de C.V.	GOBIERNO DE LA CIUDAD DE MÉXICO /ALCALDÍA GUSTAVO A. MADERO	30,931,672.20	30,931,672.20
348	DIF200301768617	Servicios	02 CD07 4P 0118 1 20	DAGRA Construcción y Recubrimientos Industriales S. de R.L. de C.V.	GOBIERNO DE LA CIUDAD DE MÉXICO /ALCALDÍA GUSTAVO A. MADERO	30,931,672.20	30,931,672.20
349	DIF200301768621	Servicios	02 CD07 4P 0118 1 20	DAGRA Construcción y Recubrimientos Industriales S. de R.L. de C.V.	GOBIERNO DE LA CIUDAD DE MÉXICO /ALCALDÍA GUSTAVO A. MADERO	30,931,672.20	30,931,672.20
350	DIF200301768625	Servicios	02 CD07 4P 0118 1 20	DAGRA Construcción y Recubrimientos Industriales S. de R.L. de C.V.	GOBIERNO DE LA CIUDAD DE MÉXICO /ALCALDÍA GUSTAVO A. MADERO	30,931,672.20	30,931,672.20
351	DIF200301768628	Servicios	02 CD07 4P 0118 1 20	DAGRA Construcción y Recubrimientos Industriales S. de R.L. de C.V.	GOBIERNO DE LA CIUDAD DE MÉXICO /ALCALDÍA GUSTAVO A. MADERO	30,931,672.20	30,931,672.20
352	DIF200301768630	Servicios	02 CD07 4P 0118 1 20	DAGRA Construcción y Recubrimientos Industriales S. de R.L. de C.V.	GOBIERNO DE LA CIUDAD DE MÉXICO /ALCALDÍA GUSTAVO A. MADERO	30,931,672.20	30,931,672.20
353	DIF200301768967	Obra	ATL-LP-046-L-OB-097-20	CONSTRUCCIONES E INGENIERÍA INFAGÓN, S.A. DE C.V.	GOBIERNO DEL DISTRITO FEDERAL	1,735,617.11	1,841,653.96

#	FOLIO	TIPO DE OBRA	NUMERO	CONTRATISTA	CONVOCANTE	MONTO	MONTO MODIFICADO
354	DIF200301769596	Obra	02 CD 07 20 047 1 20	Ricardo Serrano Padilla	GOBIERNO DE LA CIUDAD DE MÉXICO /ALCALDÍA GUSTAVO A. MADERO	446,700.80	446,700.80
355	DIF200301773046	Obra	XO-DGODU-L-OP-LP-042-20	JORGE FRANCISCO GENCHI	ALCALDIA XOCHIMILCO	24,294,807.93	24,294,807.93
356	DIF200301765228	Obra	ATL-LP-047-L-OB-098-20	JM INGENIERÍA ELECTRICA INTEGRAL, S.A. DE C.V.	GOBIERNO DEL DISTRITO FEDERAL	1,617,313.60	1,667,946.04
357	DIF200301762780	Obra	ATL-LP-048-L-OB-099-20	MILKA CONSTRUCCIONES, S.A. DE C.V.	GOBIERNO DEL DISTRITO FEDERAL	3,889,250.77	4,009,363.62
358	DIF200301763787	Servicios	02 CD07 4P 0134 1 20	Servicios en Construcciones y Fletes Tovar S.A. de C.V.	GOBIERNO DE LA CIUDAD DE MÉXICO /ALCALDÍA GUSTAVO A. MADERO	23,714,164.80	23,714,164.80
359	DIF200301764470	Obra	ATL-LP-054-L-OB-105-20	VAGACOR CONSULTORES, S.A. DE C.V.	GOBIERNO DEL DISTRITO FEDERAL	3,785,859.39	3,883,496.65
360	DIF200301764484	Obra	AMC-DGODU-LP-36-2020	Pérez y Ramírez Construcciones y Servicios, S.A. de C.V.	ALCALDÍA LA MAGDALENA CONTRERAS	4,665,339.20	4,665,339.20
361	DIF200301772725	Obra	XO-DGODU-L-OP-LP-042-20	JORGE FRANCISCO GENCHI	ALCALDIA XOCHIMILCO	24,294,807.93	24,294,807.93
362	DIF200301773907	Servicios	02 CD07 4P 0118 1 20	DAGRA Construcción y Recubrimientos Industriales S. de R.L. de C.V.	GOBIERNO DE LA CIUDAD DE MÉXICO /ALCALDÍA GUSTAVO A. MADERO	30,931,672.20	30,931,672.20
363	DIF200301761383	Servicios	152-AMH-DGA-2020	ALSAFI GRUPO CONSTRUCTOR DE INFRAESTRUCTURA CIVIL, S.A. DE C.V.	GOBIERNO DE LA CIUDAD DE MÉXICO	20,650,493.00	20,650,493.00
364	DIF200301761384	Servicios	152-AMH-DGA-2020	ALSAFI GRUPO CONSTRUCTOR DE INFRAESTRUCTURA CIVIL, S.A. DE C.V.	GOBIERNO DE LA CIUDAD DE MÉXICO	20,650,493.00	20,650,493.00
365	DIF200301763808	Servicios	02 CD07 4P 0134 1 20	Servicios en Construcciones y Fletes Tovar S.A. de C.V.	GOBIERNO DE LA CIUDAD DE MÉXICO /ALCALDÍA GUSTAVO A. MADERO	23,714,164.80	23,714,164.80
366	DIF200301764500	Obra	AMC-DGODU-LP-36-2020	Pérez y Ramírez Construcciones y Servicios, S.A. de C.V.	ALCALDÍA LA MAGDALENA CONTRERAS	4,665,339.20	4,665,339.20
367	DIF200301764511	Obra	AMC-DGODU-LP-36-2020	Pérez y Ramírez Construcciones y Servicios, S.A. de C.V.	ALCALDÍA LA MAGDALENA CONTRERAS	4,665,339.20	4,665,339.20
368	DIF200301769831	Obra	ATL-LP-055-L-OB-106-20	JM INGENIERÍA ELECTRICA INTEGRAL, S.A. DE C.V.	GOBIERNO DEL DISTRITO FEDERAL	9,348,129.58	9,708,739.23
369	DIF200301773929	Servicios	02 CD07 4P 0118 1 20	DAGRA Construcción y Recubrimientos Industriales S. de R.L. de C.V.	GOBIERNO DE LA CIUDAD DE MÉXICO /ALCALDÍA GUSTAVO A. MADERO	30,931,672.20	30,931,672.20
370	DIF200301773931	Servicios	152-AMH-DGA-2020	ALSAFI GRUPO CONSTRUCTOR DE INFRAESTRUCTURA CIVIL, S.A. DE C.V.	GOBIERNO DE LA CIUDAD DE MÉXICO	20,650,493.00	20,650,493.00
371	DIF200301773938	Servicios	02 CD07 4P 0134 1 20	Servicios en Construcciones y Fletes Tovar S.A. de C.V.	GOBIERNO DE LA CIUDAD DE MÉXICO /ALCALDÍA GUSTAVO A. MADERO	23,714,164.80	23,714,164.80
372	DIF200301761388	Servicios	152-AMH-DGA-2020	ALSAFI GRUPO CONSTRUCTOR DE INFRAESTRUCTURA CIVIL, S.A. DE C.V.	GOBIERNO DE LA CIUDAD DE MÉXICO	20,650,493.00	20,650,493.00
373	DIF200301761406	Servicios	152-AMH-DGA-2020	ALSAFI GRUPO CONSTRUCTOR DE INFRAESTRUCTURA CIVIL, S.A. DE C.V.	GOBIERNO DE LA CIUDAD DE MÉXICO	20,650,493.00	20,650,493.00
374	DIF200301763824	Servicios	02 CD07 4P 0119 1 20	Servicios en Construcciones y Fletes Tovar S.A. de C.V.	GOBIERNO DE LA CIUDAD DE MÉXICO /ALCALDÍA GUSTAVO A. MADERO	17,776,823.62	17,776,823.62
375	DIF200301763825	Servicios	02 CD07 4P 0134 1 20	Servicios en Construcciones y Fletes Tovar S.A. de C.V.	GOBIERNO DE LA CIUDAD DE MÉXICO /ALCALDÍA GUSTAVO A. MADERO	23,714,164.80	23,714,164.80
376	DIF200301764525	Obra	AMC-DGODU-LP-36-2020	Pérez y Ramírez Construcciones y Servicios, S.A. de C.V.	ALCALDÍA LA MAGDALENA CONTRERAS	4,665,339.20	4,665,339.20
377	DIF200301764527	Obra	AMC-DGODU-LP-36-2020	Pérez y Ramírez Construcciones y Servicios, S.A. de C.V.	ALCALDÍA LA MAGDALENA CONTRERAS	4,665,339.20	4,665,339.20
378	DIF200301765882	Obra	ATL-LP-052-L-OB-103-20	EDUARDO DEL ÁGUILA ESPINOSA	GOBIERNO DEL DISTRITO FEDERAL	5,975,139.13	6,290,943.80
379	DIF200301773954	Servicios	02 CD07 4P 0134 1 20	Servicios en Construcciones y Fletes Tovar S.A. de C.V.	GOBIERNO DE LA CIUDAD DE MÉXICO /ALCALDÍA GUSTAVO A. MADERO	23,714,164.80	23,714,164.80
380	DIF200301773963	Servicios	02 CD07 4P 0119 1 20	Servicios en Construcciones y Fletes Tovar S.A. de C.V.	GOBIERNO DE LA CIUDAD DE MÉXICO /ALCALDÍA GUSTAVO A. MADERO	17,776,823.62	17,776,823.62
381	DIF200301761420	Servicios	152-AMH-DGA-2020	ALSAFI GRUPO CONSTRUCTOR DE INFRAESTRUCTURA CIVIL, S.A. DE C.V.	GOBIERNO DE LA CIUDAD DE MÉXICO	20,650,493.00	20,650,493.00
382	DIF200301763849	Servicios	02 CD07 4P 0119 1 20	Servicios en Construcciones y Fletes Tovar S.A. de C.V.	GOBIERNO DE LA CIUDAD DE MÉXICO /ALCALDÍA GUSTAVO A. MADERO	17,776,823.62	17,776,823.62
383	DIF200301763854	Servicios	02 CD07 4P 0119 1 20	Servicios en Construcciones y Fletes Tovar S.A. de C.V.	GOBIERNO DE LA CIUDAD DE MÉXICO /ALCALDÍA GUSTAVO A. MADERO	17,776,823.62	17,776,823.62
384	DIF200301763855	Servicios	02 CD07 4P 0134 1 20	Servicios en Construcciones y Fletes Tovar S.A. de C.V.	GOBIERNO DE LA CIUDAD DE MÉXICO /ALCALDÍA GUSTAVO A. MADERO	23,714,164.80	23,714,164.80
385	DIF200301763858	Obra	ATL-LP-039-L-OH-090-20	GUZMÁN Y DELGADO GRUPO CONSTRUCTOR, S.A. DE C.V.	GOBIERNO DEL DISTRITO FEDERAL	3,467,789.39	777,662.02
386	DIF200301763862	Servicios	02 CD07 4P 0119 1 20	Servicios en Construcciones y Fletes Tovar S.A. de C.V.	GOBIERNO DE LA CIUDAD DE MÉXICO /ALCALDÍA GUSTAVO A. MADERO	17,776,823.62	17,776,823.62
387	DIF200301763863	Servicios	02 CD07 4P 0133 1 20	DAGRA Construcción y Recubrimientos Industriales S. de R.L. de C.V.	GOBIERNO DE LA CIUDAD DE MÉXICO /ALCALDÍA GUSTAVO A. MADERO	35,571,247.20	35,571,247.20
388	DIF200301764112	Obra	AMC-DGODU-LP-36-2020	Pérez y Ramírez Construcciones y Servicios, S.A. de C.V.	ALCALDÍA LA MAGDALENA CONTRERAS	4,665,339.20	4,665,339.20
389	DIF200301773973	Servicios	152-AMH-DGA-2020	ALSAFI GRUPO CONSTRUCTOR DE INFRAESTRUCTURA CIVIL, S.A. DE C.V.	GOBIERNO DE LA CIUDAD DE MÉXICO	20,650,493.00	20,650,493.00
390	DIF200301763873	Servicios	02 CD07 4P 0119 1 20	Servicios en Construcciones y Fletes Tovar S.A. de C.V.	GOBIERNO DE LA CIUDAD DE MÉXICO /ALCALDÍA GUSTAVO A. MADERO	17,776,823.62	17,776,823.62

#	FOLIO	TIPO DE OBRA	NUMERO	CONTRATISTA	CONVOCANTE	MONTO	MONTO MODIFICADO
391	DIF200301763879	Servicios	02 CD07 4P 0133 1 20	DAGRA Construcción y Recubrimientos Industriales S. de R.L. de C.V.	GOBIERNO DE LA CIUDAD DE MÉXICO /ALCALDÍA GUSTAVO A. MADERO	35,571,247.20	35,571,247.20
392	DIF200301763884	Servicios	02 CD07 4P 0119 1 20	Servicios en Construcciones y Fletes Tovar S.A. de C.V.	GOBIERNO DE LA CIUDAD DE MÉXICO /ALCALDÍA GUSTAVO A. MADERO	17,776,823.62	17,776,823.62
393	DIF200301768385	Obra	ATL-LP-043-L-OB-094-20	CONSTRUCCIONES Y COMERCIALIZACION REALJOMA, S. DE R.L. DE C.V.	GOBIERNO DEL DISTRITO FEDERAL	7,401,907.39	7,630,694.33
394	DIF200301774006	Servicios	152-AMH-DGA-2020	ALSAFI GRUPO CONSTRUCTOR DE INFRAESTRUCTURA CIVIL, S.A. DE C.V.	GOBIERNO DE LA CIUDAD DE MÉXICO	20,650,493.00	20,650,493.00
395	DIF200301763904	Obra	AVC/DGODU/LP/037/2020	IMMERGRUN, S.A. DE C.V.	ALCALDÍA VENUSTIANO CARRANZA	8,358,663.86	8,358,663.86
396	DIF200301763907	Servicios	02 CD07 4P 0119 1 20	Servicios en Construcciones y Fletes Tovar S.A. de C.V.	GOBIERNO DE LA CIUDAD DE MÉXICO /ALCALDÍA GUSTAVO A. MADERO	17,776,823.62	17,776,823.62
397	DIF200301774022	Servicios	152-AMH-DGA-2020	ALSAFI GRUPO CONSTRUCTOR DE INFRAESTRUCTURA CIVIL, S.A. DE C.V.	GOBIERNO DE LA CIUDAD DE MÉXICO	20,650,493.00	20,650,493.00
398	DIF200301763913	Servicios	02 CD07 4P 0119 1 20	Servicios en Construcciones y Fletes Tovar S.A. de C.V.	GOBIERNO DE LA CIUDAD DE MÉXICO /ALCALDÍA GUSTAVO A. MADERO	17,776,823.62	17,776,823.62
399	DIF200301763929	Servicios	02 CD07 4P 0119 1 20	Servicios en Construcciones y Fletes Tovar S.A. de C.V.	GOBIERNO DE LA CIUDAD DE MÉXICO /ALCALDÍA GUSTAVO A. MADERO	17,776,823.62	17,776,823.62
400	DIF200301764799	Obra	ATL-LP-047-L-OB-098-20	JM INGENIERÍA ELECTRICA INTEGRAL, S.A. DE C.V.	GOBIERNO DEL DISTRITO FEDERAL	1,617,313.60	1,667,946.04
401	DIF200301761547	Obra	ATL-LP-041-L-OB-092-20	CYNTHIA ULLOA RODRÍGUEZ	GOBIERNO DEL DISTRITO FEDERAL	3,348,044.81	3,524,370.14
402	DIF200301763932	Servicios	02 CD07 4P 0119 1 20	Servicios en Construcciones y Fletes Tovar S.A. de C.V.	GOBIERNO DE LA CIUDAD DE MÉXICO /ALCALDÍA GUSTAVO A. MADERO	17,776,823.62	17,776,823.62
403	DIF200301763936	Servicios	02 CD07 4P 0119 1 20	Servicios en Construcciones y Fletes Tovar S.A. de C.V.	GOBIERNO DE LA CIUDAD DE MÉXICO /ALCALDÍA GUSTAVO A. MADERO	17,776,823.62	17,776,823.62
404	DIF200301763953	Servicios	02 CD07 4P 0119 1 20	Servicios en Construcciones y Fletes Tovar S.A. de C.V.	GOBIERNO DE LA CIUDAD DE MÉXICO /ALCALDÍA GUSTAVO A. MADERO	17,776,823.62	17,776,823.62
405	DIF200301773615	Servicios	152-AMH-DGA-2020	ALSAFI GRUPO CONSTRUCTOR DE INFRAESTRUCTURA CIVIL, S.A. DE C.V.	GOBIERNO DE LA CIUDAD DE MÉXICO	20,650,493.00	20,650,493.00
406	DIF200301773622	Servicios	152-AMH-DGA-2020	ALSAFI GRUPO CONSTRUCTOR DE INFRAESTRUCTURA CIVIL, S.A. DE C.V.	GOBIERNO DE LA CIUDAD DE MÉXICO	20,650,493.00	20,650,493.00
407	DIF200301773623	Servicios	152-AMH-DGA-2020	ALSAFI GRUPO CONSTRUCTOR DE INFRAESTRUCTURA CIVIL, S.A. DE C.V.	GOBIERNO DE LA CIUDAD DE MÉXICO	20,650,493.00	20,650,493.00
408	DIF200301773630	Servicios	152-AMH-DGA-2020	ALSAFI GRUPO CONSTRUCTOR DE INFRAESTRUCTURA CIVIL, S.A. DE C.V.	GOBIERNO DE LA CIUDAD DE MÉXICO	20,650,493.00	20,650,493.00
409	DIF200301774077	Obra	069	DRENAJE E INFRAESTRUCTURA URBANA SA DE CV	ALCALDIA IZTAPALAPA	4,088,493.52	4,088,493.52
410	DIF200301763974	Obra	ATL-LP-050-L-OB-101-20	GRUPO ORYAZE, S.A. DE C.V.	GOBIERNO DEL DISTRITO FEDERAL	1,093,026.90	1,125,763.45
411	DIF200301768175	Servicios	02 CD07 4P 0119 1 20	Servicios en Construcciones y Fletes Tovar S.A. de C.V.	GOBIERNO DE LA CIUDAD DE MÉXICO /ALCALDÍA GUSTAVO A. MADERO	17,776,823.62	17,776,823.62
412	DIF200301769983	Obra	ATL-LP-055-L-OB-106-20	JM INGENIERÍA ELECTRICA INTEGRAL, S.A. DE C.V.	GOBIERNO DEL DISTRITO FEDERAL	9,348,129.58	9,708,739.23
413	DIF200301772860	Servicios	02 CD07 4P 0119 1 20	Servicios en Construcciones y Fletes Tovar S.A. de C.V.	GOBIERNO DE LA CIUDAD DE MÉXICO /ALCALDÍA GUSTAVO A. MADERO	17,776,823.62	17,776,823.62
414	DIF200301772873	Servicios	02 CD07 4P 0134 1 20	Servicios en Construcciones y Fletes Tovar S.A. de C.V.	GOBIERNO DE LA CIUDAD DE MÉXICO /ALCALDÍA GUSTAVO A. MADERO	23,714,164.80	23,714,164.80
415	DIF200301774095	Obra	070	CONSTRUCCIONES ONTIMART SA DE CV	ALCALDIA IZTAPALAPA	2,746,188.22	2,746,188.22
416	DIF200301761598	Servicios	152-AMH-DGA-2020	ALSAFI GRUPO CONSTRUCTOR DE INFRAESTRUCTURA CIVIL, S.A. DE C.V.	GOBIERNO DE LA CIUDAD DE MÉXICO	20,650,493.00	20,650,493.00
417	DIF200301763554	Servicios	02 CD07 4P 0134 1 20	Servicios en Construcciones y Fletes Tovar S.A. de C.V.	GOBIERNO DE LA CIUDAD DE MÉXICO /ALCALDÍA GUSTAVO A. MADERO	23,714,164.80	23,714,164.80
418	DIF200301763558	Servicios	02 CD07 4P 0134 1 20	Servicios en Construcciones y Fletes Tovar S.A. de C.V.	GOBIERNO DE LA CIUDAD DE MÉXICO /ALCALDÍA GUSTAVO A. MADERO	23,714,164.80	23,714,164.80
419	DIF200301768192	Servicios	02 CD07 4P 0119 1 20	Servicios en Construcciones y Fletes Tovar S.A. de C.V.	GOBIERNO DE LA CIUDAD DE MÉXICO /ALCALDÍA GUSTAVO A. MADERO	17,776,823.62	17,776,823.62
420	DIF200301768195	Servicios	02 CD07 4P 0119 1 20	Servicios en Construcciones y Fletes Tovar S.A. de C.V.	GOBIERNO DE LA CIUDAD DE MÉXICO /ALCALDÍA GUSTAVO A. MADERO	17,776,823.62	17,776,823.62
421	DIF200301768203	Servicios	02 CD07 4P 0134 1 20	Servicios en Construcciones y Fletes Tovar S.A. de C.V.	GOBIERNO DE LA CIUDAD DE MÉXICO /ALCALDÍA GUSTAVO A. MADERO	23,714,164.80	23,714,164.80
422	DIF200301768207	Servicios	02 CD07 4P 0134 1 20	Servicios en Construcciones y Fletes Tovar S.A. de C.V.	GOBIERNO DE LA CIUDAD DE MÉXICO /ALCALDÍA GUSTAVO A. MADERO	23,714,164.80	23,714,164.80
423	DIF200301769459	Obra	02 CD07 20 030 1 20	MS TALLER DE ARQUITECTURA Y CONSTRUCCIÓN SA. DE CV.	GOBIERNO DE LA CIUDAD DE MÉXICO /ALCALDIA GUSTAVO A. MADERO	4,530,446.90	4,530,446.90

#	FOLIO	TIPO DE OBRA	NUMERO	CONTRATISTA	CONVOCANTE	MONTO	MONTO MODIFICADO
424	DIF200301772880	Servicios	02 CD07 4P 0134 1 20	Servicios en Construcciones y Fletes Tovar S.A. de C.V.	GOBIERNO DE LA CIUDAD DE MÉXICO /ALCALDÍA GUSTAVO A. MADERO	23,714,164.80	23,714,164.80
425	DIF200301772886	Servicios	02 CD07 4P 0119 1 20	Servicios en Construcciones y Fletes Tovar S.A. de C.V.	GOBIERNO DE LA CIUDAD DE MÉXICO /ALCALDÍA GUSTAVO A. MADERO	17,776,823.62	17,776,823.62
426	DIF200301774102	Obra	071	GRUPO ARIAC SA DE CV	ALCALDIA IZTAPALAPA	2,746,310.81	2,746,310.81
427	DIF200301774109	Obra	069	DRENAJE E INFRAESTRUCTURA URBANA SA DE CV	ALCALDIA IZTAPALAPA	4,088,493.52	4,088,493.52
428	DIF200301774110	Obra	070	CONSTRUCCIONES ONTIMART SA DE CV	ALCALDIA IZTAPALAPA	2,746,188.22	2,746,188.22
429	DIF200301774114	Obra	071	GRUPO ARIAC SA DE CV	ALCALDIA IZTAPALAPA	2,746,310.81	2,746,310.81
430	DIF200301774115	Obra	069	DRENAJE E INFRAESTRUCTURA URBANA SA DE CV	ALCALDIA IZTAPALAPA	4,088,493.52	4,088,493.52
431	DIF200301774118	Obra	070	CONSTRUCCIONES ONTIMART SA DE CV	ALCALDIA IZTAPALAPA	2,746,188.22	2,746,188.22
432	DIF200301774120	Obra	071	GRUPO ARIAC SA DE CV	ALCALDIA IZTAPALAPA	2,746,310.81	2,746,310.81
433	DIF200301763565	Obra	ATL-LP-039-L-OH-090-20	GUZMÁN Y DELGADO GRUPO CONSTRUCTOR, S.A. DE C.V.	GOBIERNO DEL DISTRITO FEDERAL	3,467,789.39	777,662.02
434	DIF200301774126	Obra	069	DRENAJE E INFRAESTRUCTURA URBANA SA DE CV	ALCALDIA IZTAPALAPA	4,088,493.52	4,088,493.52
435	DIF200301774142	Obra	078	INDUSTRIAS SOLA BASIC SA DE CV	ALCALDIA IZTAPALAPA	48,543,689.32	48,543,689.32
436	DIF200301767320	Obra	AMC-DGODU-LP-36-2020	Pérez y Ramírez Construcciones y Servicios, S.A. de C.V.	ALCALDÍA LA MAGDALENA CONTRERAS	4,665,339.20	4,665,339.20
437	DIF200301769525	Obra	02 CD07 2O 036 1 20	CONSTRUCTORA Y URBANIZADORA HJC SA. DE CV.	GOBIERNO DE LA CIUDAD DE MÉXICO/ALCALDIA GUSTAVO A. MADERO	6,613,249.15	6,613,249.15
438	DIF200301774156	Obra	081	JM CONSTRUCTURA Y SUPERVISORA SA DE CV	ALCALDIA IZTAPALAPA	33,980,582.52	33,980,582.52
439	DIF200301764321	Obra	ATL-LP-039-L-OH-090-20	GUZMÁN Y DELGADO GRUPO CONSTRUCTOR, S.A. DE C.V.	GOBIERNO DEL DISTRITO FEDERAL	3,467,789.39	777,662.02
440	DIF200301769602	Servicios	02 CD07 4P 0119 1 20	Servicios en Construcciones y Fletes Tovar S.A. de C.V.	GOBIERNO DE LA CIUDAD DE MÉXICO /ALCALDÍA GUSTAVO A. MADERO	17,776,823.62	17,776,823.62
441	DIF200301769610	Servicios	02 CD07 4P 0119 1 20	Servicios en Construcciones y Fletes Tovar S.A. de C.V.	GOBIERNO DE LA CIUDAD DE MÉXICO /ALCALDÍA GUSTAVO A. MADERO	17,776,823.62	17,776,823.62
442	DIF200301769611	Servicios	02 CD07 4P 0119 1 20	Servicios en Construcciones y Fletes Tovar S.A. de C.V.	GOBIERNO DE LA CIUDAD DE MÉXICO /ALCALDÍA GUSTAVO A. MADERO	17,776,823.62	17,776,823.62
443	DIF200301769615	Servicios	02 CD07 4P 0119 1 20	Servicios en Construcciones y Fletes Tovar S.A. de C.V.	GOBIERNO DE LA CIUDAD DE MÉXICO /ALCALDÍA GUSTAVO A. MADERO	17,776,823.62	17,776,823.62
444	DIF200301769618	Servicios	02 CD07 4P 0118 1 20	DAGRA Construcción y Recubrimientos Industriales S. de R.L. de C.V.	GOBIERNO DE LA CIUDAD DE MÉXICO /ALCALDÍA GUSTAVO A. MADERO	30,931,672.20	30,931,672.20
445	DIF200301773031	Obra	XO-DGODU-L-OP-LP-042-20	JORGE FRANCISCO GENCHI	ALCALDIA XOCHIMILCO	24,294,807.93	24,294,807.93
446	DIF200301764332	Obra	AMC-DGODU-LP-36-2020	Pérez y Ramírez Construcciones y Servicios, S.A. de C.V.	ALCALDÍA LA MAGDALENA CONTRERAS	4,665,339.20	4,665,339.20
447	DIF200301769624	Obra	ATL-LP-049-L-OB-100-20	MILKA CONSTRUCCIONES, S.A. DE C.V.	GOBIERNO DEL DISTRITO FEDERAL	3,342,247.77	3,445,641.40
448	DIF200301769625	Servicios	02 CD07 4P 0134 1 20	Servicios en Construcciones y Fletes Tovar S.A. de C.V.	GOBIERNO DE LA CIUDAD DE MÉXICO /ALCALDÍA GUSTAVO A. MADERO	23,714,164.80	23,714,164.80
449	DIF200301769641	Obra	ATL-LP-049-L-OB-100-20	MILKA CONSTRUCCIONES, S.A. DE C.V.	GOBIERNO DEL DISTRITO FEDERAL	3,342,247.77	3,445,641.40
450	DIF200301773098	Servicios	02 CD07 4P 0119 1 20	Servicios en Construcciones y Fletes Tovar S.A. de C.V.	GOBIERNO DE LA CIUDAD DE MÉXICO /ALCALDÍA GUSTAVO A. MADERO	17,776,823.62	17,776,823.62
451	DIF200301763658	Servicios	02 CD07 4P 0134 1 20	Servicios en Construcciones y Fletes Tovar S.A. de C.V.	GOBIERNO DE LA CIUDAD DE MÉXICO /ALCALDÍA GUSTAVO A. MADERO	23,714,164.80	23,714,164.80
452	DIF200301763745	Servicios	02 CD07 4P 0119 1 20	Servicios en Construcciones y Fletes Tovar S.A. de C.V.	GOBIERNO DE LA CIUDAD DE MÉXICO /ALCALDÍA GUSTAVO A. MADERO	17,776,823.62	17,776,823.62
453	DIF200301763747	Servicios	02 CD07 4P 0119 1 20	Servicios en Construcciones y Fletes Tovar S.A. de C.V.	GOBIERNO DE LA CIUDAD DE MÉXICO /ALCALDÍA GUSTAVO A. MADERO	17,776,823.62	17,776,823.62
454	DIF200301764362	Obra	ATL-LP-045-L-OB-096-20	EDUARDO DEL ÁGUILA ESPINOSA	GOBIERNO DEL DISTRITO FEDERAL	1,289,812.53	1,357,815.10
455	DIF200301766473	Obra	ATL-LP-043-L-OB-094-20	CONSTRUCCIONES Y COMERCIALIZACION REALJOMA, S. DE R.L. DE C.V.	GOBIERNO DEL DISTRITO FEDERAL	7,401,907.39	7,630,694.33
456	DIF200301766666	Obra	ATL-LP-043-L-OB-094-20	CONSTRUCCIONES Y COMERCIALIZACION REALJOMA, S. DE R.L. DE C.V.	GOBIERNO DEL DISTRITO FEDERAL	7,401,907.39	7,630,694.33
457	DIF200301768497	Servicios	02 CD07 4P 0133 1 20	DAGRA Construcción y Recubrimientos Industriales S. de R.L. de C.V.	GOBIERNO DE LA CIUDAD DE MÉXICO /ALCALDÍA GUSTAVO A. MADERO	35,571,247.20	35,571,247.20
458	DIF200301773134	Servicios	02 CD07 4P 0118 1 20	DAGRA Construcción y Recubrimientos Industriales S. de R.L. de C.V.	GOBIERNO DE LA CIUDAD DE MÉXICO /ALCALDÍA GUSTAVO A. MADERO	30,931,672.20	30,931,672.20
459	DIF200301763757	Servicios	02 CD07 4P 0119 1 20	Servicios en Construcciones y Fletes Tovar S.A. de C.V.	GOBIERNO DE LA CIUDAD DE MÉXICO /ALCALDÍA GUSTAVO A. MADERO	17,776,823.62	17,776,823.62
460	DIF200301763761	Servicios	02 CD07 4P 0134 1 20	Servicios en Construcciones y Fletes Tovar S.A. de C.V.	GOBIERNO DE LA CIUDAD DE MÉXICO /ALCALDÍA GUSTAVO A. MADERO	23,714,164.80	23,714,164.80
461	DIF200301763769	Servicios	02 CD07 4P 0134 1 20	Servicios en Construcciones y Fletes Tovar S.A. de C.V.	GOBIERNO DE LA CIUDAD DE MÉXICO /ALCALDÍA GUSTAVO A. MADERO	23,714,164.80	23,714,164.80
462	DIF200301764466	Obra	AMC-DGODU-LP-36-2020	Pérez y Ramírez Construcciones y Servicios, S.A. de C.V.	ALCALDÍA LA MAGDALENA CONTRERAS	4,665,339.20	4,665,339.20

#	FOLIO	TIPO DE OBRA	NUMERO	CONTRATISTA	CONVOCANTE	MONTO	MONTO MODIFICADO
463	DIF200301769774	Servicios	02 CD07 4P 0118 1 20	DAGRA Construcción y Recubrimientos Industriales S. de R.L. de C.V.	GOBIERNO DE LA CIUDAD DE MÉXICO /ALCALDÍA GUSTAVO A. MADERO	30,931,672.20	30,931,672.20
464	DIF200301757959	Servicios	02 CD07 4P 0133 1 20	DAGRA Construcción y Recubrimientos Industriales S. de R.L. de C.V.	GOBIERNO DE LA CIUDAD DE MÉXICO /ALCALDÍA GUSTAVO A. MADERO	35,571,247.20	35,571,247.20
465	DIF200301757963	Servicios	02 CD07 4P 0133 1 20	DAGRA Construcción y Recubrimientos Industriales S. de R.L. de C.V.	GOBIERNO DE LA CIUDAD DE MÉXICO /ALCALDÍA GUSTAVO A. MADERO	35,571,247.20	35,571,247.20
466	DIF200301757964	Servicios	02 CD07 4P 0133 1 20	DAGRA Construcción y Recubrimientos Industriales S. de R.L. de C.V.	GOBIERNO DE LA CIUDAD DE MÉXICO /ALCALDÍA GUSTAVO A. MADERO	35,571,247.20	35,571,247.20
467	DIF200301758476	Obra	AMA-DGODU-LP-OBRA-019/2020	CONCEPTO INFRAESTRUCTURA S.A DE C.V.	ALCALDIA MILPA ALTA	6,099,302.28	6,099,302.28
468	DIF200301758478	Servicios	152-AMH-DGA-2020	ALSAFI GRUPO CONSTRUCTOR DE INFRAESTRUCTURA CIVIL, S.A. DE C.V.	GOBIERNO DE LA CIUDAD DE MÉXICO	20,650,493.00	20,650,493.00
469	DIF200301758479	Servicios	152-AMH-DGA-2020	ALSAFI GRUPO CONSTRUCTOR DE INFRAESTRUCTURA CIVIL, S.A. DE C.V.	GOBIERNO DE LA CIUDAD DE MÉXICO	20,650,493.00	20,650,493.00
470	DIF200301758485	Servicios	152-AMH-DGA-2020	ALSAFI GRUPO CONSTRUCTOR DE INFRAESTRUCTURA CIVIL, S.A. DE C.V.	GOBIERNO DE LA CIUDAD DE MÉXICO	20,650,493.00	20,650,493.00
471	DIF200301759293	Servicios	152-AMH-DGA-2020	ALSAFI GRUPO CONSTRUCTOR DE INFRAESTRUCTURA CIVIL, S.A. DE C.V.	GOBIERNO DE LA CIUDAD DE MÉXICO	20,650,493.00	20,650,493.00
472	DIF200301761324	Obra	ATL-LP-040-L-OB-091-20	CYNTHIA ULLOA RODRÍGUEZ	GOBIERNO DEL DISTRITO FEDERAL	6,651,217.51	6,964,425.73
473	DIF200301761334	Obra	AVC/DGODU/LP/036/2020	CONSTRUCCIONES PEHUALLI, S.A. DE C.V.	ALCALDÍA VENUSTIANO CARRANZA	37,771,604.87	38,849,259.87
474	DIF200301761345	Obra	AVC/DGODU/LP/036/2020	CONSTRUCCIONES PEHUALLI, S.A. DE C.V.	ALCALDÍA VENUSTIANO CARRANZA	37,771,604.87	38,849,259.87
475	DIF200301755791	Adquisiciones	001	PLANTA DE ASLFALTO	ALCALDIA IZTAPALAPA	63,385,691.15	63,385,691.15
476	DIF200301755806	Adquisiciones	001	PLANTA DE ASLFALTO	ALCALDIA IZTAPALAPA	63,385,691.15	63,385,691.15
477	DIF200301755807	Adquisiciones	001	PLANTA DE ASLFALTO	ALCALDIA IZTAPALAPA	63,385,691.15	63,385,691.15
478	DIF200301755808	Adquisiciones	001	PLANTA DE ASLFALTO	ALCALDIA IZTAPALAPA	63,385,691.15	63,385,691.15
479	DIF200301756494	Adquisiciones	001	PLANTA DE ASLFALTO	ALCALDIA IZTAPALAPA	63,385,691.15	63,385,691.15
480	DIF200301756504	Adquisiciones	001	PLANTA DE ASLFALTO	ALCALDIA IZTAPALAPA	63,385,691.15	63,385,691.15
481	DIF200301757322	Adquisiciones	001	PLANTA DE ASLFALTO	ALCALDIA IZTAPALAPA	63,385,691.15	63,385,691.15
482	DIF200301757968	Servicios	02 CD07 4P 0133 1 20	DAGRA Construcción y Recubrimientos Industriales S. de R.L. de C.V.	GOBIERNO DE LA CIUDAD DE MÉXICO /ALCALDÍA GUSTAVO A. MADERO	35,571,247.20	35,571,247.20
483	DIF200301757970	Servicios	02 CD07 4P 0118 1 20	DAGRA Construcción y Recubrimientos Industriales S. de R.L. de C.V.	GOBIERNO DE LA CIUDAD DE MÉXICO /ALCALDÍA GUSTAVO A. MADERO	30,931,672.20	30,931,672.20
484	DIF200301757975	Servicios	02 CD07 4P 0133 1 20	DAGRA Construcción y Recubrimientos Industriales S. de R.L. de C.V.	GOBIERNO DE LA CIUDAD DE MÉXICO /ALCALDÍA GUSTAVO A. MADERO	35,571,247.20	35,571,247.20
485	DIF200301757980	Servicios	02 CD07 4P 0118 1 20	DAGRA Construcción y Recubrimientos Industriales S. de R.L. de C.V.	GOBIERNO DE LA CIUDAD DE MÉXICO /ALCALDÍA GUSTAVO A. MADERO	30,931,672.20	30,931,672.20
486	DIF200301757982	Servicios	02 CD07 4P 0133 1 20	DAGRA Construcción y Recubrimientos Industriales S. de R.L. de C.V.	GOBIERNO DE LA CIUDAD DE MÉXICO /ALCALDÍA GUSTAVO A. MADERO	35,571,247.20	35,571,247.20
487	DIF200301757984	Servicios	02 CD07 4P 0118 1 20	DAGRA Construcción y Recubrimientos Industriales S. de R.L. de C.V.	GOBIERNO DE LA CIUDAD DE MÉXICO /ALCALDÍA GUSTAVO A. MADERO	30,931,672.20	30,931,672.20
488	DIF200301757985	Servicios	02 CD07 4P 0133 1 20	DAGRA Construcción y Recubrimientos Industriales S. de R.L. de C.V.	GOBIERNO DE LA CIUDAD DE MÉXICO /ALCALDÍA GUSTAVO A. MADERO	35,571,247.20	35,571,247.20
489	DIF200301758489	Servicios	152-AMH-DGA-2020	ALSAFI GRUPO CONSTRUCTOR DE INFRAESTRUCTURA CIVIL, S.A. DE C.V.	GOBIERNO DE LA CIUDAD DE MÉXICO	20,650,493.00	20,650,493.00
490	DIF200301758491	Servicios	152-AMH-DGA-2020	ALSAFI GRUPO CONSTRUCTOR DE INFRAESTRUCTURA CIVIL, S.A. DE C.V.	GOBIERNO DE LA CIUDAD DE MÉXICO	20,650,493.00	20,650,493.00
491	DIF200301758494	Servicios	152-AMH-DGA-2020	ALSAFI GRUPO CONSTRUCTOR DE INFRAESTRUCTURA CIVIL, S.A. DE C.V.	GOBIERNO DE LA CIUDAD DE MÉXICO	20,650,493.00	20,650,493.00
492	DIF200301758497	Obra	AMA-DGODU-LP-OBRA-019/2020	CONCEPTO INFRAESTRUCTURA S.A DE C.V.	ALCALDIA MILPA ALTA	6,099,302.28	6,099,302.28
493	DIF200301758504	Servicios	152-AMH-DGA-2020	ALSAFI GRUPO CONSTRUCTOR DE INFRAESTRUCTURA CIVIL, S.A. DE C.V.	GOBIERNO DE LA CIUDAD DE MÉXICO	20,650,493.00	20,650,493.00
494	DIF200301758508	Obra	AMA-DGODU-LP-OBRA-019/2020	CONCEPTO INFRAESTRUCTURA S.A DE C.V.	ALCALDIA MILPA ALTA	6,099,302.28	6,099,302.28
495	DIF200301759299	Servicios	152-AMH-DGA-2020	ALSAFI GRUPO CONSTRUCTOR DE INFRAESTRUCTURA CIVIL, S.A. DE C.V.	GOBIERNO DE LA CIUDAD DE MÉXICO	20,650,493.00	20,650,493.00
496	DIF200301759304	Servicios	152-AMH-DGA-2020	ALSAFI GRUPO CONSTRUCTOR DE INFRAESTRUCTURA CIVIL, S.A. DE C.V.	GOBIERNO DE LA CIUDAD DE MÉXICO	20,650,493.00	20,650,493.00
497	DIF200301759662	Servicios	152-AMH-DGA-2020	ALSAFI GRUPO CONSTRUCTOR DE INFRAESTRUCTURA CIVIL, S.A. DE C.V.	GOBIERNO DE LA CIUDAD DE MÉXICO	20,650,493.00	20,650,493.00
498	DIF200301759666	Servicios	152-AMH-DGA-2020	ALSAFI GRUPO CONSTRUCTOR DE INFRAESTRUCTURA CIVIL, S.A. DE C.V.	GOBIERNO DE LA CIUDAD DE MÉXICO	20,650,493.00	20,650,493.00

#	FOLIO	TIPO DE OBRA	NUMERO	CONTRATISTA	CONVOCANTE	MONTO	MONTO MODIFICADO
499	DIF200301759671	Servicios	152-AMH-DGA-2020	ALSAFI GRUPO CONSTRUCTOR DE INFRAESTRUCTURA CIVIL, S.A. DE C.V.	GOBIERNO DE LA CIUDAD DE MÉXICO	20,650,493.00	20,650,493.00
500	DIF200301759674	Servicios	152-AMH-DGA-2020	ALSAFI GRUPO CONSTRUCTOR DE INFRAESTRUCTURA CIVIL, S.A. DE C.V.	GOBIERNO DE LA CIUDAD DE MÉXICO	20,650,493.00	20,650,493.00
501	DIF200301760166	Servicios	152-AMH-DGA-2020	ALSAFI GRUPO CONSTRUCTOR DE INFRAESTRUCTURA CIVIL, S.A. DE C.V.	GOBIERNO DE LA CIUDAD DE MÉXICO	20,650,493.00	20,650,493.00
502	DIF200301755816	Obra	AI-LP-L-O-024-2020	ARQUITECTURA XTREMA 7, S.A. DE C.V.	GOBIERNO DE LA CIUDAD DE MEXICO, ALCALDÍA IZTACALCO.	13,942,526.82	13,942,526.82
503	DIF200301755818	Adquisiciones	001	PLANTA DE ASLFALTO	ALCALDIA IZTAPALAPA	63,385,691.15	63,385,691.15
504	DIF200301755819	Adquisiciones	001	PLANTA DE ASLFALTO	ALCALDIA IZTAPALAPA	63,385,691.15	63,385,691.15
505	DIF200301755823	Adquisiciones	001	PLANTA DE ASLFALTO	ALCALDIA IZTAPALAPA	63,385,691.15	63,385,691.15
506	DIF200301755832	Adquisiciones	001	PLANTA DE ASLFALTO	ALCALDIA IZTAPALAPA	63,385,691.15	63,385,691.15
507	DIF200301756510	Adquisiciones	001	PLANTA DE ASLFALTO	ALCALDIA IZTAPALAPA	63,385,691.15	63,385,691.15
508	DIF200301756517	Adquisiciones	001	PLANTA DE ASLFALTO	ALCALDIA IZTAPALAPA	63,385,691.15	63,385,691.15
509	DIF200301756518	Adquisiciones	001	PLANTA DE ASLFALTO	ALCALDIA IZTAPALAPA	63,385,691.15	63,385,691.15
510	DIF200301756522	Adquisiciones	001	PLANTA DE ASLFALTO	ALCALDIA IZTAPALAPA	63,385,691.15	63,385,691.15
511	DIF200301757346	Adquisiciones	001	PLANTA DE ASLFALTO	ALCALDIA IZTAPALAPA	63,385,691.15	63,385,691.15
512	DIF200301758510	Servicios	152-AMH-DGA-2020	ALSAFI GRUPO CONSTRUCTOR DE INFRAESTRUCTURA CIVIL, S.A. DE C.V.	GOBIERNO DE LA CIUDAD DE MÉXICO	20,650,493.00	20,650,493.00
513	DIF200301758511	Servicios	152-AMH-DGA-2020	ALSAFI GRUPO CONSTRUCTOR DE INFRAESTRUCTURA CIVIL, S.A. DE C.V.	GOBIERNO DE LA CIUDAD DE MÉXICO	20,650,493.00	20,650,493.00
514	DIF200301758515	Servicios	152-AMH-DGA-2020	ALSAFI GRUPO CONSTRUCTOR DE INFRAESTRUCTURA CIVIL, S.A. DE C.V.	GOBIERNO DE LA CIUDAD DE MÉXICO	20,650,493.00	20,650,493.00
515	DIF200301758517	Servicios	152-AMH-DGA-2020	ALSAFI GRUPO CONSTRUCTOR DE INFRAESTRUCTURA CIVIL, S.A. DE C.V.	GOBIERNO DE LA CIUDAD DE MÉXICO	20,650,493.00	20,650,493.00
516	DIF200301758523	Servicios	152-AMH-DGA-2020	ALSAFI GRUPO CONSTRUCTOR DE INFRAESTRUCTURA CIVIL, S.A. DE C.V.	GOBIERNO DE LA CIUDAD DE MÉXICO	20,650,493.00	20,650,493.00
517	DIF200301758526	Servicios	152-AMH-DGA-2020	ALSAFI GRUPO CONSTRUCTOR DE INFRAESTRUCTURA CIVIL, S.A. DE C.V.	GOBIERNO DE LA CIUDAD DE MÉXICO	20,650,493.00	20,650,493.00
518	DIF200301758528	Servicios	152-AMH-DGA-2020	ALSAFI GRUPO CONSTRUCTOR DE INFRAESTRUCTURA CIVIL, S.A. DE C.V.	GOBIERNO DE LA CIUDAD DE MÉXICO	20,650,493.00	20,650,493.00
519	DIF200301758529	Servicios	152-AMH-DGA-2020	ALSAFI GRUPO CONSTRUCTOR DE INFRAESTRUCTURA CIVIL, S.A. DE C.V.	GOBIERNO DE LA CIUDAD DE MÉXICO	20,650,493.00	20,650,493.00
520	DIF200301758531	Servicios	152-AMH-DGA-2020	ALSAFI GRUPO CONSTRUCTOR DE INFRAESTRUCTURA CIVIL, S.A. DE C.V.	GOBIERNO DE LA CIUDAD DE MÉXICO	20,650,493.00	20,650,493.00
521	DIF200301758533	Servicios	152-AMH-DGA-2020	ALSAFI GRUPO CONSTRUCTOR DE INFRAESTRUCTURA CIVIL, S.A. DE C.V.	GOBIERNO DE LA CIUDAD DE MÉXICO	20,650,493.00	20,650,493.00
522	DIF200301760191	Servicios	152-AMH-DGA-2020	ALSAFI GRUPO CONSTRUCTOR DE INFRAESTRUCTURA CIVIL, S.A. DE C.V.	GOBIERNO DE LA CIUDAD DE MÉXICO	20,650,493.00	20,650,493.00
523	DIF200301755835	Adquisiciones	001	PLANTA DE ASLFALTO	ALCALDIA IZTAPALAPA	63,385,691.15	63,385,691.15
524	DIF200301755839	Adquisiciones	001	PLANTA DE ASLFALTO	ALCALDIA IZTAPALAPA	63,385,691.15	63,385,691.15
525	DIF200301756543	Adquisiciones	001	PLANTA DE ASLFALTO	ALCALDIA IZTAPALAPA	63,385,691.15	63,385,691.15
526	DIF200301756544	Adquisiciones	001	PLANTA DE ASLFALTO	ALCALDIA IZTAPALAPA	63,385,691.15	63,385,691.15
527	DIF200301758534	Servicios	152-AMH-DGA-2020	ALSAFI GRUPO CONSTRUCTOR DE INFRAESTRUCTURA CIVIL, S.A. DE C.V.	GOBIERNO DE LA CIUDAD DE MÉXICO	20,650,493.00	20,650,493.00
528	DIF200301758543	Servicios	152-AMH-DGA-2020	ALSAFI GRUPO CONSTRUCTOR DE INFRAESTRUCTURA CIVIL, S.A. DE C.V.	GOBIERNO DE LA CIUDAD DE MÉXICO	20,650,493.00	20,650,493.00
529	DIF200301760793	Obra	ATL-LP-058-L-OB-108-20	VAGACOR CONSULTORES, S.A. DE C.V.	GOBIERNO DEL DISTRITO FEDERAL	3,658,194.62	3,752,989.69
530	DIF200301760943	Servicios	152-AMH-DGA-2020	ALSAFI GRUPO CONSTRUCTOR DE INFRAESTRUCTURA CIVIL, S.A. DE C.V.	GOBIERNO DE LA CIUDAD DE MÉXICO	20,650,493.00	20,650,493.00
531	DIF200301755375	Adquisiciones	001	PLANTA DE ASLFALTO	ALCALDIA IZTAPALAPA	63,385,691.15	63,385,691.15
532	DIF200301755867	Obra	AI-LP-L-O-024-2020	ARQUITECTURA XTREMA 7, S.A. DE C.V.	GOBIERNO DE LA CIUDAD DE MEXICO, ALCALDÍA IZTACALCO.	13,942,526.82	13,942,526.82
533	DIF200301756558	Adquisiciones	001	PLANTA DE ASLFALTO	ALCALDIA IZTAPALAPA	63,385,691.15	63,385,691.15
534	DIF200301756572	Adquisiciones	001	PLANTA DE ASLFALTO	ALCALDIA IZTAPALAPA	63,385,691.15	63,385,691.15
535	DIF200301757375	Adquisiciones	001	PLANTA DE ASLFALTO	ALCALDIA IZTAPALAPA	63,385,691.15	63,385,691.15
536	DIF200301757378	Obra	AMA-DGODU-LP-OBRA-019/2020	CONCEPTO INFRAESTRUCTURA S.A DE C.V.	ALCALDIA MILPA ALTA	6,099,302.28	6,099,302.28
537	DIF200301757379	Adquisiciones	001	PLANTA DE ASLFALTO	ALCALDIA IZTAPALAPA	63,385,691.15	63,385,691.15
538	DIF200301757497	Adquisiciones	001	PLANTA DE ASLFALTO	ALCALDIA IZTAPALAPA	63,385,691.15	63,385,691.15
539	DIF200301755528	Adquisiciones	001	PLANTA DE ASLFALTO	ALCALDIA IZTAPALAPA	63,385,691.15	63,385,691.15
540	DIF200301760951	Servicios	152-AMH-DGA-2020	ALSAFI GRUPO CONSTRUCTOR DE INFRAESTRUCTURA CIVIL, S.A. DE C.V.	GOBIERNO DE LA CIUDAD DE MÉXICO	20,650,493.00	20,650,493.00

#	FOLIO	TIPO DE OBRA	NUMERO	CONTRATISTA	CONVOCANTE	MONTO	MONTO MODIFICADO
541	DIF200301760955	Servicios	152-AMH-DGA-2020	ALSAFI GRUPO CONSTRUCTOR DE INFRAESTRUCTURA CIVIL, S.A. DE C.V.	GOBIERNO DE LA CIUDAD DE MÉXICO	20,650,493.00	20,650,493.00
542	DIF200301760958	Servicios	152-AMH-DGA-2020	ALSAFI GRUPO CONSTRUCTOR DE INFRAESTRUCTURA CIVIL, S.A. DE C.V.	GOBIERNO DE LA CIUDAD DE MÉXICO	20,650,493.00	20,650,493.00
543	DIF200301756574	Adquisiciones	001	PLANTA DE ASLFALTO	ALCALDIA IZTAPALAPA	63,385,691.15	63,385,691.15
544	DIF200301756589	Adquisiciones	001	PLANTA DE ASLFALTO	ALCALDIA IZTAPALAPA	63,385,691.15	63,385,691.15
545	DIF200301757549	Adquisiciones	001	PLANTA DE ASLFALTO	ALCALDIA IZTAPALAPA	63,385,691.15	63,385,691.15
546	DIF200301757552	Adquisiciones	001	PLANTA DE ASLFALTO	ALCALDIA IZTAPALAPA	63,385,691.15	63,385,691.15
547	DIF200301757555	Obra	AI-LP-L-O-023-2020	ESPACIOS INTELIGENTES L2, S.A. DE C.V.	GOBIERNO DE LA CIUDAD DE MEXICO, ALCALDÍA IZTACALCO.	13,962,529.40	13,962,529.40
548	DIF200301757569	Adquisiciones	001	PLANTA DE ASLFALTO	ALCALDIA IZTAPALAPA	63,385,691.15	63,385,691.15
549	DIF200301758139	Servicios	02 CD07 4P 0133 1 20	DAGRA Construcción y Recubrimientos Industriales S. de R.L. de C.V.	GOBIERNO DE LA CIUDAD DE MÉXICO /ALCALDÍA GUSTAVO A. MADERO	35,571,247.20	35,571,247.20
550	DIF200301758151	Servicios	02 CD07 4P 0133 1 20	DAGRA Construcción y Recubrimientos Industriales S. de R.L. de C.V.	GOBIERNO DE LA CIUDAD DE MÉXICO /ALCALDÍA GUSTAVO A. MADERO	35,571,247.20	35,571,247.20
551	DIF200301760970	Servicios	152-AMH-DGA-2020	ALSAFI GRUPO CONSTRUCTOR DE INFRAESTRUCTURA CIVIL, S.A. DE C.V.	GOBIERNO DE LA CIUDAD DE MÉXICO	20,650,493.00	20,650,493.00
552	DIF200301761083	Obra	AVC/DGODU/LP/036/2020	CONSTRUCCIONES PEHUALLI, S.A. DE C.V.	ALCALDÍA VENUSTIANO CARRANZA	37,771,604.87	38,849,259.87
553	DIF200301756601	Adquisiciones	001	PLANTA DE ASLFALTO	ALCALDIA IZTAPALAPA	63,385,691.15	63,385,691.15
554	DIF200301756606	Adquisiciones	001	PLANTA DE ASLFALTO	ALCALDIA IZTAPALAPA	63,385,691.15	63,385,691.15
555	DIF200301756611	Adquisiciones	001	PLANTA DE ASLFALTO	ALCALDIA IZTAPALAPA	63,385,691.15	63,385,691.15
556	DIF200301756617	Adquisiciones	001	PLANTA DE ASLFALTO	ALCALDIA IZTAPALAPA	63,385,691.15	63,385,691.15
557	DIF200301757575	Obra	AI-LP-L-O-023-2020	ESPACIOS INTELIGENTES L2, S.A. DE C.V.	GOBIERNO DE LA CIUDAD DE MEXICO, ALCALDÍA IZTACALCO.	13,962,529.40	13,962,529.40
558	DIF200301757580	Servicios	02 CD07 4P 0118 1 20	DAGRA Construcción y Recubrimientos Industriales S. de R.L. de C.V.	GOBIERNO DE LA CIUDAD DE MÉXICO /ALCALDÍA GUSTAVO A. MADERO	30,931,672.20	30,931,672.20
559	DIF200301758159	Servicios	02 CD07 4P 0133 1 20	DAGRA Construcción y Recubrimientos Industriales S. de R.L. de C.V.	GOBIERNO DE LA CIUDAD DE MÉXICO /ALCALDÍA GUSTAVO A. MADERO	35,571,247.20	35,571,247.20
560	DIF200301758164	Servicios	02 CD07 4P 0133 1 20	DAGRA Construcción y Recubrimientos Industriales S. de R.L. de C.V.	GOBIERNO DE LA CIUDAD DE MÉXICO /ALCALDÍA GUSTAVO A. MADERO	35,571,247.20	35,571,247.20
561	DIF200301758166	Servicios	02 CD07 4P 0133 1 20	DAGRA Construcción y Recubrimientos Industriales S. de R.L. de C.V.	GOBIERNO DE LA CIUDAD DE MÉXICO /ALCALDÍA GUSTAVO A. MADERO	35,571,247.20	35,571,247.20
562	DIF200301758175	Servicios	02 CD07 4P 0133 1 20	DAGRA Construcción y Recubrimientos Industriales S. de R.L. de C.V.	GOBIERNO DE LA CIUDAD DE MÉXICO /ALCALDÍA GUSTAVO A. MADERO	35,571,247.20	35,571,247.20
563	DIF200301760294	Servicios	152-AMH-DGA-2020	ALSAFI GRUPO CONSTRUCTOR DE INFRAESTRUCTURA CIVIL, S.A. DE C.V.	GOBIERNO DE LA CIUDAD DE MÉXICO	20,650,493.00	20,650,493.00
564	DIF200301761097	Obra	ATL-LP-051-L-OB-102-20	RV PROYECTOS E INGENIERÍA TOTAL, S.A. DE C.V.	GOBIERNO DEL DISTRITO FEDERAL	1,014,805.80	1,057,216.82
565	DIF200301753554	Adquisiciones	001	PLANTA DE ASLFALTO	ALCALDIA IZTAPALAPA	63,385,691.15	63,385,691.15
566	DIF200301755947	Adquisiciones	001	PLANTA DE ASLFALTO	ALCALDIA IZTAPALAPA	63,385,691.15	63,385,691.15
567	DIF200301756620	Adquisiciones	001	PLANTA DE ASLFALTO	ALCALDIA IZTAPALAPA	63,385,691.15	63,385,691.15
568	DIF200301756633	Adquisiciones	001	PLANTA DE ASLFALTO	ALCALDIA IZTAPALAPA	63,385,691.15	63,385,691.15
569	DIF200301758178	Servicios	02 CD07 4P 0133 1 20	DAGRA Construcción y Recubrimientos Industriales S. de R.L. de C.V.	GOBIERNO DE LA CIUDAD DE MÉXICO /ALCALDÍA GUSTAVO A. MADERO	35,571,247.20	35,571,247.20
570	DIF200301758183	Servicios	02 CD07 4P 0119 1 20	Servicios en Construcciones y Fletes Tovar S.A. de C.V.	GOBIERNO DE LA CIUDAD DE MÉXICO /ALCALDÍA GUSTAVO A. MADERO	17,776,823.62	17,776,823.62
571	DIF200301758194	Servicios	152-AMH-DGA-2020	ALSAFI GRUPO CONSTRUCTOR DE INFRAESTRUCTURA CIVIL, S.A. DE C.V.	GOBIERNO DE LA CIUDAD DE MÉXICO	20,650,493.00	20,650,493.00
572	DIF200301759422	Servicios	152-AMH-DGA-2020	ALSAFI GRUPO CONSTRUCTOR DE INFRAESTRUCTURA CIVIL, S.A. DE C.V.	GOBIERNO DE LA CIUDAD DE MÉXICO	20,650,493.00	20,650,493.00
573	DIF200301760332	Servicios	152-AMH-DGA-2020	ALSAFI GRUPO CONSTRUCTOR DE INFRAESTRUCTURA CIVIL, S.A. DE C.V.	GOBIERNO DE LA CIUDAD DE MÉXICO	20,650,493.00	20,650,493.00
574	DIF200301756653	Adquisiciones	001	PLANTA DE ASLFALTO	ALCALDIA IZTAPALAPA	63,385,691.15	63,385,691.15
575	DIF200301760348	Servicios	152-AMH-DGA-2020	ALSAFI GRUPO CONSTRUCTOR DE INFRAESTRUCTURA CIVIL, S.A. DE C.V.	GOBIERNO DE LA CIUDAD DE MÉXICO	20,650,493.00	20,650,493.00
576	DIF200301755986	Adquisiciones	001	PLANTA DE ASLFALTO	ALCALDIA IZTAPALAPA	63,385,691.15	63,385,691.15
577	DIF200301759481	Servicios	152-AMH-DGA-2020	ALSAFI GRUPO CONSTRUCTOR DE INFRAESTRUCTURA CIVIL, S.A. DE C.V.	GOBIERNO DE LA CIUDAD DE MÉXICO	20,650,493.00	20,650,493.00
578	DIF200301760365	Servicios	152-AMH-DGA-2020	ALSAFI GRUPO CONSTRUCTOR DE INFRAESTRUCTURA CIVIL, S.A. DE C.V.	GOBIERNO DE LA CIUDAD DE MÉXICO	20,650,493.00	20,650,493.00
579	DIF200301760371	Servicios	152-AMH-DGA-2020	ALSAFI GRUPO CONSTRUCTOR DE INFRAESTRUCTURA CIVIL, S.A. DE C.V.	GOBIERNO DE LA CIUDAD DE MÉXICO	20,650,493.00	20,650,493.00
580	DIF200301761159	Obra	AVC/DGODU/LP/036/2020	CONSTRUCCIONES PEHUALLI, S.A. DE C.V.	ALCALDÍA VENUSTIANO CARRANZA	37,771,604.87	38,849,259.87

#	FOLIO	TIPO DE OBRA	NUMERO	CONTRATISTA	CONVOCANTE	MONTO	MONTO MODIFICADO
581	DIF200301755533	Adquisiciones	001	PLANTA DE ASFALTO	ALCALDIA IZTAPALAPA	63,385,691.15	63,385,691.15
582	DIF200301756004	Adquisiciones	001	PLANTA DE ASFALTO	ALCALDIA IZTAPALAPA	63,385,691.15	63,385,691.15
583	DIF200301756008	Adquisiciones	001	PLANTA DE ASFALTO	ALCALDIA IZTAPALAPA	63,385,691.15	63,385,691.15
584	DIF200301758263	Servicios	152-AMH-DGA-2020	ALSAFI GRUPO CONSTRUCTOR DE INFRAESTRUCTURA CIVIL, S.A. DE C.V.	GOBIERNO DE LA CIUDAD DE MÉXICO	20,650,493.00	20,650,493.00
585	DIF200301759505	Servicios	152-AMH-DGA-2020	ALSAFI GRUPO CONSTRUCTOR DE INFRAESTRUCTURA CIVIL, S.A. DE C.V.	GOBIERNO DE LA CIUDAD DE MÉXICO	20,650,493.00	20,650,493.00
586	DIF200301759978	Obra	AI-LP-L-O-024-2020	ARQUITECTURA XTREMA 7, S.A. DE C.V.	GOBIERNO DE LA CIUDAD DE MEXICO, ALCALDÍA IZTACALCO.	13,942,526.82	13,942,526.82
587	DIF200301760394	Servicios	152-AMH-DGA-2020	ALSAFI GRUPO CONSTRUCTOR DE INFRAESTRUCTURA CIVIL, S.A. DE C.V.	GOBIERNO DE LA CIUDAD DE MÉXICO	20,650,493.00	20,650,493.00
588	DIF200301760396	Servicios	152-AMH-DGA-2020	ALSAFI GRUPO CONSTRUCTOR DE INFRAESTRUCTURA CIVIL, S.A. DE C.V.	GOBIERNO DE LA CIUDAD DE MÉXICO	20,650,493.00	20,650,493.00
589	DIF200301759152	Obra	ATL-LP-039-L-OH-090-20	GUZMÁN Y DELGADO GRUPO CONSTRUCTOR, S.A. DE C.V.	GOBIERNO DEL DISTRITO FEDERAL	3,467,789.39	777,662.02
590	DIF200301760531	Servicios	152-AMH-DGA-2020	ALSAFI GRUPO CONSTRUCTOR DE INFRAESTRUCTURA CIVIL, S.A. DE C.V.	GOBIERNO DE LA CIUDAD DE MÉXICO	20,650,493.00	20,650,493.00
591	DIF200301760532	Servicios	152-AMH-DGA-2020	ALSAFI GRUPO CONSTRUCTOR DE INFRAESTRUCTURA CIVIL, S.A. DE C.V.	GOBIERNO DE LA CIUDAD DE MÉXICO	20,650,493.00	20,650,493.00
592	DIF200301760538	Servicios	152-AMH-DGA-2020	ALSAFI GRUPO CONSTRUCTOR DE INFRAESTRUCTURA CIVIL, S.A. DE C.V.	GOBIERNO DE LA CIUDAD DE MÉXICO	20,650,493.00	20,650,493.00
593	DIF200301758341	Servicios	02 CD07 4P 0133 1 20	DAGRA Construcción y Recubrimientos Industriales S. de R.L. de C.V.	GOBIERNO DE LA CIUDAD DE MÉXICO /ALCALDÍA GUSTAVO A. MADERO	35,571,247.20	35,571,247.20
594	DIF200301758344	Servicios	02 CD07 4P 0118 1 20	DAGRA Construcción y Recubrimientos Industriales S. de R.L. de C.V.	GOBIERNO DE LA CIUDAD DE MÉXICO /ALCALDÍA GUSTAVO A. MADERO	30,931,672.20	30,931,672.20
595	DIF200301758346	Servicios	02 CD07 4P 0133 1 20	DAGRA Construcción y Recubrimientos Industriales S. de R.L. de C.V.	GOBIERNO DE LA CIUDAD DE MÉXICO /ALCALDÍA GUSTAVO A. MADERO	35,571,247.20	35,571,247.20
596	DIF200301758352	Servicios	02 CD07 4P 0118 1 20	DAGRA Construcción y Recubrimientos Industriales S. de R.L. de C.V.	GOBIERNO DE LA CIUDAD DE MÉXICO /ALCALDÍA GUSTAVO A. MADERO	30,931,672.20	30,931,672.20
597	DIF200301758355	Servicios	02 CD07 4P 0118 1 20	DAGRA Construcción y Recubrimientos Industriales S. de R.L. de C.V.	GOBIERNO DE LA CIUDAD DE MÉXICO /ALCALDÍA GUSTAVO A. MADERO	30,931,672.20	30,931,672.20
598	DIF200301760541	Servicios	152-AMH-DGA-2020	ALSAFI GRUPO CONSTRUCTOR DE INFRAESTRUCTURA CIVIL, S.A. DE C.V.	GOBIERNO DE LA CIUDAD DE MÉXICO	20,650,493.00	20,650,493.00
599	DIF200301760542	Servicios	152-AMH-DGA-2020	ALSAFI GRUPO CONSTRUCTOR DE INFRAESTRUCTURA CIVIL, S.A. DE C.V.	GOBIERNO DE LA CIUDAD DE MÉXICO	20,650,493.00	20,650,493.00
600	DIF200301760549	Servicios	152-AMH-DGA-2020	ALSAFI GRUPO CONSTRUCTOR DE INFRAESTRUCTURA CIVIL, S.A. DE C.V.	GOBIERNO DE LA CIUDAD DE MÉXICO	20,650,493.00	20,650,493.00
601	DIF200301754793	Obra	AI-LP-L-O-024-2020	ARQUITECTURA XTREMA 7, S.A. DE C.V.	GOBIERNO DE LA CIUDAD DE MEXICO, ALCALDÍA IZTACALCO.	13,942,526.82	13,942,526.82
602	DIF200301755667	Adquisiciones	001	PLANTA DE ASFALTO	ALCALDIA IZTAPALAPA	63,385,691.15	63,385,691.15
603	DIF200301756413	Adquisiciones	001	PLANTA DE ASFALTO	ALCALDIA IZTAPALAPA	63,385,691.15	63,385,691.15
604	DIF200301758361	Servicios	02 CD07 4P 0118 1 20	DAGRA Construcción y Recubrimientos Industriales S. de R.L. de C.V.	GOBIERNO DE LA CIUDAD DE MÉXICO /ALCALDÍA GUSTAVO A. MADERO	30,931,672.20	30,931,672.20
605	DIF200301758366	Servicios	02 CD07 4P 0118 1 20	DAGRA Construcción y Recubrimientos Industriales S. de R.L. de C.V.	GOBIERNO DE LA CIUDAD DE MÉXICO /ALCALDÍA GUSTAVO A. MADERO	30,931,672.20	30,931,672.20
606	DIF200301758369	Servicios	02 CD07 4P 0118 1 20	DAGRA Construcción y Recubrimientos Industriales S. de R.L. de C.V.	GOBIERNO DE LA CIUDAD DE MÉXICO /ALCALDÍA GUSTAVO A. MADERO	30,931,672.20	30,931,672.20
607	DIF200301760031	Servicios	152-AMH-DGA-2020	ALSAFI GRUPO CONSTRUCTOR DE INFRAESTRUCTURA CIVIL, S.A. DE C.V.	GOBIERNO DE LA CIUDAD DE MÉXICO	20,650,493.00	20,650,493.00
608	DIF200301760036	Servicios	152-AMH-DGA-2020	ALSAFI GRUPO CONSTRUCTOR DE INFRAESTRUCTURA CIVIL, S.A. DE C.V.	GOBIERNO DE LA CIUDAD DE MÉXICO	20,650,493.00	20,650,493.00
609	DIF200301760565	Obra	AMA-DGODU-LP-OBRA-019/2020	CONCEPTO INFRAESTRUCTURA S.A DE C.V.	ALCALDIA MILPA ALTA	6,099,302.28	6,099,302.28
610	DIF200301761261	Obra	AVC/DGODU/LP/036/2020	CONSTRUCCIONES PEHUALLI, S.A. DE C.V.	ALCALDÍA VENUSTIANO CARRANZA	37,771,604.87	38,849,259.87
611	DIF200301755684	Adquisiciones	001	PLANTA DE ASFALTO	ALCALDIA IZTAPALAPA	63,385,691.15	63,385,691.15
612	DIF200301755700	Adquisiciones	001	PLANTA DE ASFALTO	ALCALDIA IZTAPALAPA	63,385,691.15	63,385,691.15
613	DIF200301756435	Adquisiciones	001	PLANTA DE ASFALTO	ALCALDIA IZTAPALAPA	63,385,691.15	63,385,691.15
614	DIF200301760051	Servicios	152-AMH-DGA-2020	ALSAFI GRUPO CONSTRUCTOR DE INFRAESTRUCTURA CIVIL, S.A. DE C.V.	GOBIERNO DE LA CIUDAD DE MÉXICO	20,650,493.00	20,650,493.00
615	DIF200301760052	Servicios	152-AMH-DGA-2020	ALSAFI GRUPO CONSTRUCTOR DE INFRAESTRUCTURA CIVIL, S.A. DE C.V.	GOBIERNO DE LA CIUDAD DE MÉXICO	20,650,493.00	20,650,493.00
616	DIF200301760058	Servicios	152-AMH-DGA-2020	ALSAFI GRUPO CONSTRUCTOR DE INFRAESTRUCTURA CIVIL, S.A. DE C.V.	GOBIERNO DE LA CIUDAD DE MÉXICO	20,650,493.00	20,650,493.00

#	FOLIO	TIPO DE OBRA	NUMERO	CONTRATISTA	CONVOCANTE	MONTO	MONTO MODIFICADO
617	DIF200301760061	Servicios	152-AMH-DGA-2020	ALSAFI GRUPO CONSTRUCTOR DE INFRAESTRUCTURA CIVIL, S.A. DE C.V.	GOBIERNO DE LA CIUDAD DE MÉXICO	20,650,493.00	20,650,493.00
618	DIF200301755721	Adquisiciones	001	PLANTA DE ASLFALTO	ALCaldía Iztapalapa	63,385,691.15	63,385,691.15
619	DIF200301756445	Adquisiciones	001	PLANTA DE ASLFALTO	ALCaldía Iztapalapa	63,385,691.15	63,385,691.15
620	DIF200301756460	Adquisiciones	001	PLANTA DE ASLFALTO	ALCaldía Iztapalapa	63,385,691.15	63,385,691.15
621	DIF200301758437	Servicios	152-AMH-DGA-2020	ALSAFI GRUPO CONSTRUCTOR DE INFRAESTRUCTURA CIVIL, S.A. DE C.V.	GOBIERNO DE LA CIUDAD DE MÉXICO	20,650,493.00	20,650,493.00
622	DIF200301758442	Servicios	152-AMH-DGA-2020	ALSAFI GRUPO CONSTRUCTOR DE INFRAESTRUCTURA CIVIL, S.A. DE C.V.	GOBIERNO DE LA CIUDAD DE MÉXICO	20,650,493.00	20,650,493.00
623	DIF200301758444	Servicios	152-AMH-DGA-2020	ALSAFI GRUPO CONSTRUCTOR DE INFRAESTRUCTURA CIVIL, S.A. DE C.V.	GOBIERNO DE LA CIUDAD DE MÉXICO	20,650,493.00	20,650,493.00
624	DIF200301758446	Servicios	152-AMH-DGA-2020	ALSAFI GRUPO CONSTRUCTOR DE INFRAESTRUCTURA CIVIL, S.A. DE C.V.	GOBIERNO DE LA CIUDAD DE MÉXICO	20,650,493.00	20,650,493.00
625	DIF200301758447	Servicios	152-AMH-DGA-2020	ALSAFI GRUPO CONSTRUCTOR DE INFRAESTRUCTURA CIVIL, S.A. DE C.V.	GOBIERNO DE LA CIUDAD DE MÉXICO	20,650,493.00	20,650,493.00
626	DIF200301760699	Obra	AVC/DGODU/LP/036/2020	CONSTRUCCIONES PEHUALLI, S.A. DE C.V.	ALCaldía Venustiano Carranza	37,771,604.87	38,849,259.87
627	DIF200301755786	Adquisiciones	001	PLANTA DE ASLFALTO	ALCaldía Iztapalapa	63,385,691.15	63,385,691.15
628	DIF200301756463	Adquisiciones	001	PLANTA DE ASLFALTO	ALCaldía Iztapalapa	63,385,691.15	63,385,691.15
629	DIF200301756464	Adquisiciones	001	PLANTA DE ASLFALTO	ALCaldía Iztapalapa	63,385,691.15	63,385,691.15
630	DIF200301756475	Adquisiciones	001	PLANTA DE ASLFALTO	ALCaldía Iztapalapa	63,385,691.15	63,385,691.15
631	DIF200301756483	Adquisiciones	001	PLANTA DE ASLFALTO	ALCaldía Iztapalapa	63,385,691.15	63,385,691.15
632	DIF200301757411	Adquisiciones	001	PLANTA DE ASLFALTO	ALCaldía Iztapalapa	63,385,691.15	63,385,691.15
633	DIF200301758413	Servicios	152-AMH-DGA-2020	ALSAFI GRUPO CONSTRUCTOR DE INFRAESTRUCTURA CIVIL, S.A. DE C.V.	GOBIERNO DE LA CIUDAD DE MÉXICO	20,650,493.00	20,650,493.00
634	DIF200301762581	Obra	AMA-DGODU-LP-OBRA-018/2020	COMERCIALIZADORA JOCANSU, S.A. DE C.V.	ALCaldía Milpa Alta	20,000,000.00	20,000,000.00
635	DIF200301763724	Servicios	02 CD07 4P 0119 1 20	Servicios en Construcciones y Fletes Tovar S.A. de C.V.	GOBIERNO DE LA CIUDAD DE MÉXICO /ALCaldía Gustavo A. Madero	17,776,823.62	17,776,823.62
636	DIF200301763737	Obra	AMC-DGODU-LP-36-2020	Pérez y Ramírez Construcciones y Servicios, S.A. de C.V.	ALCaldía La Magdalena Contreras	4,665,339.20	4,665,339.20
637	DIF200301763939	Servicios	02 CD07 4P 0118 1 20	DAGRA Construcción y Recubrimientos Industriales S. de R.L. de C.V.	GOBIERNO DE LA CIUDAD DE MÉXICO /ALCaldía Gustavo A. Madero	30,931,672.20	30,931,672.20
638	DIF200301755044	Obra	AI-LP-L-O-024-2020	ARQUITECTURA XTREMA 7, S.A. DE C.V.	GOBIERNO DE LA CIUDAD DE MEXICO, ALCaldía Iztacalco.	13,942,526.82	13,942,526.82
639	DIF200301756048	Adquisiciones	001	PLANTA DE ASLFALTO	ALCaldía Iztapalapa	63,385,691.15	63,385,691.15
640	DIF200301756057	Adquisiciones	001	PLANTA DE ASLFALTO	ALCaldía Iztapalapa	63,385,691.15	63,385,691.15
641	DIF200301756059	Adquisiciones	001	PLANTA DE ASLFALTO	ALCaldía Iztapalapa	63,385,691.15	63,385,691.15
642	DIF200301756767	Adquisiciones	001	PLANTA DE ASLFALTO	ALCaldía Iztapalapa	63,385,691.15	63,385,691.15
643	DIF200301757436	Obra	AI-LP-L-O-023-2020	ESPACIOS INTELIGENTES L2, S.A. DE C.V.	GOBIERNO DE LA CIUDAD DE MEXICO, ALCaldía Iztacalco.	13,962,529.40	13,962,529.40
644	DIF200301758548	Servicios	152-AMH-DGA-2020	ALSAFI GRUPO CONSTRUCTOR DE INFRAESTRUCTURA CIVIL, S.A. DE C.V.	GOBIERNO DE LA CIUDAD DE MÉXICO	20,650,493.00	20,650,493.00
645	DIF200301758549	Obra	AMA-DGODU-LP-OBRA-019/2020	CONCEPTO INFRAESTRUCTURA S.A DE C.V.	ALCaldía Milpa Alta	6,099,302.28	6,099,302.28
646	DIF200301758555	Obra	AMA-DGODU-LP-OBRA-019/2020	CONCEPTO INFRAESTRUCTURA S.A DE C.V.	ALCaldía Milpa Alta	6,099,302.28	6,099,302.28
647	DIF200301758567	Obra	AMA-DGODU-LP-OBRA-019/2020	CONCEPTO INFRAESTRUCTURA S.A DE C.V.	ALCaldía Milpa Alta	6,099,302.28	6,099,302.28
648	DIF200301762593	Obra	AMA-DGODU-LP-OBRA-018/2020	COMERCIALIZADORA JOCANSU, S.A. DE C.V.	ALCaldía Milpa Alta	20,000,000.00	20,000,000.00
649	DIF200301762596	Obra	ATL-LP-045-L-OB-096-20	EDUARDO DEL ÁGUILA ESPINOSA	GOBIERNO DEL DISTRITO FEDERAL	1,289,812.53	1,357,815.10
650	DIF200301762599	Obra	AMA-DGODU-LP-OBRA-018/2020	COMERCIALIZADORA JOCANSU, S.A. DE C.V.	ALCaldía Milpa Alta	20,000,000.00	20,000,000.00
651	DIF200301762602	Obra	AMA-DGODU-LP-OBRA-018/2020	COMERCIALIZADORA JOCANSU, S.A. DE C.V.	ALCaldía Milpa Alta	20,000,000.00	20,000,000.00
652	DIF200301762603	Obra	AMA-DGODU-LP-OBRA-018/2020	COMERCIALIZADORA JOCANSU, S.A. DE C.V.	ALCaldía Milpa Alta	20,000,000.00	20,000,000.00
653	DIF200301762604	Obra	AMA-DGODU-LP-OBRA-018/2020	COMERCIALIZADORA JOCANSU, S.A. DE C.V.	ALCaldía Milpa Alta	20,000,000.00	20,000,000.00
654	DIF200301756067	Adquisiciones	001	PLANTA DE ASLFALTO	ALCaldía Iztapalapa	63,385,691.15	63,385,691.15
655	DIF200301756073	Adquisiciones	001	PLANTA DE ASLFALTO	ALCaldía Iztapalapa	63,385,691.15	63,385,691.15
656	DIF200301756078	Adquisiciones	001	PLANTA DE ASLFALTO	ALCaldía Iztapalapa	63,385,691.15	63,385,691.15
657	DIF200301758583	Servicios	152-AMH-DGA-2020	ALSAFI GRUPO CONSTRUCTOR DE INFRAESTRUCTURA CIVIL, S.A. DE C.V.	GOBIERNO DE LA CIUDAD DE MÉXICO	20,650,493.00	20,650,493.00
658	DIF200301759861	Servicios	152-AMH-DGA-2020	ALSAFI GRUPO CONSTRUCTOR DE INFRAESTRUCTURA CIVIL, S.A. DE C.V.	GOBIERNO DE LA CIUDAD DE MÉXICO	20,650,493.00	20,650,493.00
659	DIF200301762605	Obra	AMA-DGODU-LP-OBRA-018/2020	COMERCIALIZADORA JOCANSU, S.A. DE C.V.	ALCaldía Milpa Alta	20,000,000.00	20,000,000.00
660	DIF200301762607	Obra	AMA-DGODU-LP-OBRA-018/2020	COMERCIALIZADORA JOCANSU, S.A. DE C.V.	ALCaldía Milpa Alta	20,000,000.00	20,000,000.00
661	DIF200301762608	Obra	AMA-DGODU-LP-OBRA-018/2020	COMERCIALIZADORA JOCANSU, S.A. DE C.V.	ALCaldía Milpa Alta	20,000,000.00	20,000,000.00
662	DIF200301762612	Obra	AMA-DGODU-LP-OBRA-018/2020	COMERCIALIZADORA JOCANSU, S.A. DE C.V.	ALCaldía Milpa Alta	20,000,000.00	20,000,000.00
663	DIF200301755107	Obra	AI-LP-L-O-024-2020	ARQUITECTURA XTREMA 7, S.A. DE C.V.	GOBIERNO DE LA CIUDAD DE MEXICO, ALCaldía Iztacalco.	13,942,526.82	13,942,526.82

#	FOLIO	TIPO DE OBRA	NUMERO	CONTRATISTA	CONVOCANTE	MONTO	MONTO MODIFICADO
664	DIF200301756084	Adquisiciones	001	PLANTA DE ASLFALTO	ALCALDIA IZTAPALAPA	63,385,691.15	63,385,691.15
665	DIF200301756085	Obra	AI-LP-L-O-023-2020	ESPACIOS INTELIGENTES L2, S.A. DE C.V.	GOBIERNO DE LA CIUDAD DE MEXICO, ALCALDÍA IZTACALCO.	13,962,529.40	13,962,529.40
666	DIF200301756094	Adquisiciones	001	PLANTA DE ASLFALTO	ALCALDIA IZTAPALAPA	63,385,691.15	63,385,691.15
667	DIF200301757486	Obra	AMA-DGODU-LP-OBRA-019/2020	CONCEPTO INFRAESTRUCTURA S.A DE C.V.	ALCALDIA MILPA ALTA	6,099,302.28	6,099,302.28
668	DIF200301760883	Servicios	152-AMH-DGA-2020	ALSAFI GRUPO CONSTRUCTOR DE INFRAESTRUCTURA CIVIL, S.A. DE C.V.	GOBIERNO DE LA CIUDAD DE MÉXICO	20,650,493.00	20,650,493.00
669	DIF200301760902	Servicios	152-AMH-DGA-2020	ALSAFI GRUPO CONSTRUCTOR DE INFRAESTRUCTURA CIVIL, S.A. DE C.V.	GOBIERNO DE LA CIUDAD DE MÉXICO	20,650,493.00	20,650,493.00
670	DIF200301763328	Obra	ATL-LP-039-L-OH-090-20	GUZMÁN Y DELGADO GRUPO CONSTRUCTOR, S.A. DE C.V.	GOBIERNO DEL DISTRITO FEDERAL	3,467,789.39	777,662.02
671	DIF200301757508	Adquisiciones	001	PLANTA DE ASLFALTO	ALCALDIA IZTAPALAPA	63,385,691.15	63,385,691.15
672	DIF200301757518	Adquisiciones	001	PLANTA DE ASLFALTO	ALCALDIA IZTAPALAPA	63,385,691.15	63,385,691.15
673	DIF200301757525	Adquisiciones	001	PLANTA DE ASLFALTO	ALCALDIA IZTAPALAPA	63,385,691.15	63,385,691.15
674	DIF200301759914	Servicios	152-AMH-DGA-2020	ALSAFI GRUPO CONSTRUCTOR DE INFRAESTRUCTURA CIVIL, S.A. DE C.V.	GOBIERNO DE LA CIUDAD DE MÉXICO	20,650,493.00	20,650,493.00
675	DIF200301760910	Servicios	152-AMH-DGA-2020	ALSAFI GRUPO CONSTRUCTOR DE INFRAESTRUCTURA CIVIL, S.A. DE C.V.	GOBIERNO DE LA CIUDAD DE MÉXICO	20,650,493.00	20,650,493.00
676	DIF200301760918	Servicios	152-AMH-DGA-2020	ALSAFI GRUPO CONSTRUCTOR DE INFRAESTRUCTURA CIVIL, S.A. DE C.V.	GOBIERNO DE LA CIUDAD DE MÉXICO	20,650,493.00	20,650,493.00
677	DIF200301760925	Servicios	152-AMH-DGA-2020	ALSAFI GRUPO CONSTRUCTOR DE INFRAESTRUCTURA CIVIL, S.A. DE C.V.	GOBIERNO DE LA CIUDAD DE MÉXICO	20,650,493.00	20,650,493.00
678	DIF200301760929	Servicios	152-AMH-DGA-2020	ALSAFI GRUPO CONSTRUCTOR DE INFRAESTRUCTURA CIVIL, S.A. DE C.V.	GOBIERNO DE LA CIUDAD DE MÉXICO	20,650,493.00	20,650,493.00
679	DIF200301762653	Obra	ATL-LP-048-L-OB-099-20	MILKA CONSTRUCCIONES, S.A. DE C.V.	GOBIERNO DEL DISTRITO FEDERAL	3,889,250.77	4,009,363.62
680	DIF200301762660	Obra	ATL-LP-048-L-OB-099-20	MILKA CONSTRUCCIONES, S.A. DE C.V.	GOBIERNO DEL DISTRITO FEDERAL	3,889,250.77	4,009,363.62
681	DIF200301762665	Obra	ATL-LP-048-L-OB-099-20	MILKA CONSTRUCCIONES, S.A. DE C.V.	GOBIERNO DEL DISTRITO FEDERAL	3,889,250.77	4,009,363.62
682	DIF200301755146	Obra	AI-LP-L-O-024-2020	ARQUITECTURA XTREMA 7, S.A. DE C.V.	GOBIERNO DE LA CIUDAD DE MEXICO, ALCALDÍA IZTACALCO.	13,942,526.82	13,942,526.82
683	DIF200301757531	Adquisiciones	001	PLANTA DE ASLFALTO	ALCALDIA IZTAPALAPA	63,385,691.15	63,385,691.15
684	DIF200301757545	Obra	AI-LP-L-O-023-2020	ESPACIOS INTELIGENTES L2, S.A. DE C.V.	GOBIERNO DE LA CIUDAD DE MEXICO, ALCALDÍA IZTACALCO.	13,962,529.40	13,962,529.40
685	DIF200301760934	Servicios	152-AMH-DGA-2020	ALSAFI GRUPO CONSTRUCTOR DE INFRAESTRUCTURA CIVIL, S.A. DE C.V.	GOBIERNO DE LA CIUDAD DE MÉXICO	20,650,493.00	20,650,493.00
686	DIF200301761876	Obra	ATL-LP-042-L-OB-093-20	CYNTHIA ULLOA RODRÍGUEZ	GOBIERNO DEL DISTRITO FEDERAL	2,436,200.38	2,537,688.98
687	DIF200301762576	Obra	ATL-LP-045-L-OB-096-20	EDUARDO DEL ÁGUILA ESPINOSA	GOBIERNO DEL DISTRITO FEDERAL	1,289,812.53	1,357,815.10
688	DIF200301756172	Adquisiciones	001	PLANTA DE ASLFALTO	ALCALDIA IZTAPALAPA	63,385,691.15	63,385,691.15
689	DIF200301757858	Servicios	02 CD07 4P 0133 1 20	DAGRA Construcción y Recubrimientos Industriales S. de R.L. de C.V.	GOBIERNO DE LA CIUDAD DE MÉXICO /ALCALDÍA GUSTAVO A. MADERO	35,571,247.20	35,571,247.20
690	DIF200301761003	Obra	AVC/DGODU/LP/036/2020	CONSTRUCCIONES PEHUALLI, S.A. DE C.V.	ALCALDÍA VENUSTIANO CARRANZA	37,771,604.87	38,849,259.87
691	DIF200301755194	Obra	AI-LP-L-O-023-2020	ESPACIOS INTELIGENTES L2, S.A. DE C.V.	GOBIERNO DE LA CIUDAD DE MEXICO, ALCALDÍA IZTACALCO.	13,962,529.40	13,962,529.40
692	DIF200301756182	Adquisiciones	001	PLANTA DE ASLFALTO	ALCALDIA IZTAPALAPA	63,385,691.15	63,385,691.15
693	DIF200301756188	Adquisiciones	001	PLANTA DE ASLFALTO	ALCALDIA IZTAPALAPA	63,385,691.15	63,385,691.15
694	DIF200301756190	Adquisiciones	001	PLANTA DE ASLFALTO	ALCALDIA IZTAPALAPA	63,385,691.15	63,385,691.15
695	DIF200301756196	Adquisiciones	001	PLANTA DE ASLFALTO	ALCALDIA IZTAPALAPA	63,385,691.15	63,385,691.15
696	DIF200301756199	Adquisiciones	001	PLANTA DE ASLFALTO	ALCALDIA IZTAPALAPA	63,385,691.15	63,385,691.15
697	DIF200301757880	Servicios	02 CD07 4P 0133 1 20	DAGRA Construcción y Recubrimientos Industriales S. de R.L. de C.V.	GOBIERNO DE LA CIUDAD DE MÉXICO /ALCALDÍA GUSTAVO A. MADERO	35,571,247.20	35,571,247.20
698	DIF200301761029	Obra	AVC/DGODU/LP/036/2020	CONSTRUCCIONES PEHUALLI, S.A. DE C.V.	ALCALDÍA VENUSTIANO CARRANZA	37,771,604.87	38,849,259.87
699	DIF200301762092	Obra	ATL-LP-042-L-OB-093-20	CYNTHIA ULLOA RODRÍGUEZ	GOBIERNO DEL DISTRITO FEDERAL	2,436,200.38	2,537,688.98
700	DIF200301762101	Obra	ATL-LP-044-L-OB-095-20	MILKA CONSTRUCCIONES, S.A. DE C.V.	GOBIERNO DEL DISTRITO FEDERAL	2,914,835.48	3,005,601.30
701	DIF200301756207	Obra	AI-LP-L-O-023-2020	ESPACIOS INTELIGENTES L2, S.A. DE C.V.	GOBIERNO DE LA CIUDAD DE MEXICO, ALCALDÍA IZTACALCO.	13,962,529.40	13,962,529.40
702	DIF200301760420	Servicios	152-AMH-DGA-2020	ALSAFI GRUPO CONSTRUCTOR DE INFRAESTRUCTURA CIVIL, S.A. DE C.V.	GOBIERNO DE LA CIUDAD DE MÉXICO	20,650,493.00	20,650,493.00
703	DIF200301760422	Servicios	152-AMH-DGA-2020	ALSAFI GRUPO CONSTRUCTOR DE INFRAESTRUCTURA CIVIL, S.A. DE C.V.	GOBIERNO DE LA CIUDAD DE MÉXICO	20,650,493.00	20,650,493.00
704	DIF200301761055	Obra	AVC/DGODU/LP/036/2020	CONSTRUCCIONES PEHUALLI, S.A. DE C.V.	ALCALDÍA VENUSTIANO CARRANZA	37,771,604.87	38,849,259.87
705	DIF200301762122	Obra	ATL-LP-044-L-OB-095-20	MILKA CONSTRUCCIONES, S.A. DE C.V.	GOBIERNO DEL DISTRITO FEDERAL	2,914,835.48	3,005,601.30
706	DIF200301760430	Servicios	152-AMH-DGA-2020	ALSAFI GRUPO CONSTRUCTOR DE INFRAESTRUCTURA CIVIL, S.A. DE C.V.	GOBIERNO DE LA CIUDAD DE MÉXICO	20,650,493.00	20,650,493.00
707	DIF200301760433	Servicios	152-AMH-DGA-2020	ALSAFI GRUPO CONSTRUCTOR DE INFRAESTRUCTURA CIVIL, S.A. DE C.V.	GOBIERNO DE LA CIUDAD DE MÉXICO	20,650,493.00	20,650,493.00
708	DIF200301761359	Obra	AVC/DGODU/LP/036/2020	CONSTRUCCIONES PEHUALLI, S.A. DE C.V.	ALCALDÍA VENUSTIANO CARRANZA	37,771,604.87	38,849,259.87

#	FOLIO	TIPO DE OBRA	NUMERO	CONTRATISTA	CONVOCANTE	MONTO	MONTO MODIFICADO
709	DIF200301757954	Servicios	02 CD07 4P 0133 1 20	DAGRA Construcción y Recubrimientos Industriales S. de R.L. de C.V.	GOBIERNO DE LA CIUDAD DE MÉXICO /ALCALDÍA GUSTAVO A. MADERO	35,571,247.20	35,571,247.20
710	DIF200301760469	Servicios	152-AMH-DGA-2020	ALSAFI GRUPO CONSTRUCTOR DE INFRAESTRUCTURA CIVIL, S.A. DE C.V.	GOBIERNO DE LA CIUDAD DE MÉXICO	20,650,493.00	20,650,493.00
711	DIF200301760474	Servicios	152-AMH-DGA-2020	ALSAFI GRUPO CONSTRUCTOR DE INFRAESTRUCTURA CIVIL, S.A. DE C.V.	GOBIERNO DE LA CIUDAD DE MÉXICO	20,650,493.00	20,650,493.00
712	DIF200301762153	Obra	AMA-DGODU-LP-OBRA-018/2020	COMERCIALIZADORA JOCANSU, S.A. DE C.V.	ALCALDIA MILPA ALTA	20,000,000.00	20,000,000.00
713	DIF200301760484	Servicios	152-AMH-DGA-2020	ALSAFI GRUPO CONSTRUCTOR DE INFRAESTRUCTURA CIVIL, S.A. DE C.V.	GOBIERNO DE LA CIUDAD DE MÉXICO	20,650,493.00	20,650,493.00
714	DIF200301760485	Servicios	152-AMH-DGA-2020	ALSAFI GRUPO CONSTRUCTOR DE INFRAESTRUCTURA CIVIL, S.A. DE C.V.	GOBIERNO DE LA CIUDAD DE MÉXICO	20,650,493.00	20,650,493.00
715	DIF200301761616	Servicios	152-AMH-DGA-2020	ALSAFI GRUPO CONSTRUCTOR DE INFRAESTRUCTURA CIVIL, S.A. DE C.V.	GOBIERNO DE LA CIUDAD DE MÉXICO	20,650,493.00	20,650,493.00
716	DIF200301760501	Servicios	152-AMH-DGA-2020	ALSAFI GRUPO CONSTRUCTOR DE INFRAESTRUCTURA CIVIL, S.A. DE C.V.	GOBIERNO DE LA CIUDAD DE MÉXICO	20,650,493.00	20,650,493.00
717	DIF200301760502	Servicios	152-AMH-DGA-2020	ALSAFI GRUPO CONSTRUCTOR DE INFRAESTRUCTURA CIVIL, S.A. DE C.V.	GOBIERNO DE LA CIUDAD DE MÉXICO	20,650,493.00	20,650,493.00
718	DIF200301760505	Servicios	152-AMH-DGA-2020	ALSAFI GRUPO CONSTRUCTOR DE INFRAESTRUCTURA CIVIL, S.A. DE C.V.	GOBIERNO DE LA CIUDAD DE MÉXICO	20,650,493.00	20,650,493.00
719	DIF200301761639	Servicios	152-AMH-DGA-2020	ALSAFI GRUPO CONSTRUCTOR DE INFRAESTRUCTURA CIVIL, S.A. DE C.V.	GOBIERNO DE LA CIUDAD DE MÉXICO	20,650,493.00	20,650,493.00
720	DIF200301761655	Obra	ATL-LP-041-L-OB-092-20	CYNTHIA ULLOA RODRÍGUEZ	GOBIERNO DEL DISTRITO FEDERAL	3,348,044.81	3,524,370.14
721	DIF200301756667	Adquisiciones	001	PLANTA DE ASLFALTO	ALCALDIA IZTAPALAPA	63,385,691.15	63,385,691.15
722	DIF200301756673	Adquisiciones	001	PLANTA DE ASLFALTO	ALCALDIA IZTAPALAPA	63,385,691.15	63,385,691.15
723	DIF200301761665	Obra	AVC/DGODU/LP/036/2020	CONSTRUCCIONES PEHUALLI, S.A. DE C.V.	ALCALDÍA VENUSTIANO CARRANZA	37,771,604.87	38,849,259.87
724	DIF200301763533	Servicios	02 CD07 4P 0134 1 20	Servicios en Construcciones y Fletes Tovar S.A. de C.V.	GOBIERNO DE LA CIUDAD DE MÉXICO /ALCALDÍA GUSTAVO A. MADERO	23,714,164.80	23,714,164.80
725	DIF200301763538	Servicios	02 CD07 4P 0134 1 20	Servicios en Construcciones y Fletes Tovar S.A. de C.V.	GOBIERNO DE LA CIUDAD DE MÉXICO /ALCALDÍA GUSTAVO A. MADERO	23,714,164.80	23,714,164.80
726	DIF200301763671	Servicios	02 CD07 4P 0134 1 20	Servicios en Construcciones y Fletes Tovar S.A. de C.V.	GOBIERNO DE LA CIUDAD DE MÉXICO /ALCALDÍA GUSTAVO A. MADERO	23,714,164.80	23,714,164.80
727	DIF200301752016	Obra	AA/DGO/AD/001/2020	ALSAFI GRUPO CONSTRUCTOR DE INFRAESTRUCTURA CIVIL, S.A. DE C.V.	ALCALDÍA AZCAPOTZALCO	21,825,218.00	21,825,218.00
728	DIF200301755731	Adquisiciones	001	PLANTA DE ASLFALTO	ALCALDIA IZTAPALAPA	63,385,691.15	63,385,691.15
729	DIF200301756685	Adquisiciones	001	PLANTA DE ASLFALTO	ALCALDIA IZTAPALAPA	63,385,691.15	63,385,691.15
730	DIF200301756687	Adquisiciones	001	PLANTA DE ASLFALTO	ALCALDIA IZTAPALAPA	63,385,691.15	63,385,691.15
731	DIF200301756694	Adquisiciones	001	PLANTA DE ASLFALTO	ALCALDIA IZTAPALAPA	63,385,691.15	63,385,691.15
732	DIF200301756696	Adquisiciones	001	PLANTA DE ASLFALTO	ALCALDIA IZTAPALAPA	63,385,691.15	63,385,691.15
733	DIF200301761688	Obra	ATL-LP-041-L-OB-092-20	CYNTHIA ULLOA RODRÍGUEZ	GOBIERNO DEL DISTRITO FEDERAL	3,348,044.81	3,524,370.14
734	DIF200301761694	Servicios	152-AMH-DGA-2020	ALSAFI GRUPO CONSTRUCTOR DE INFRAESTRUCTURA CIVIL, S.A. DE C.V.	GOBIERNO DE LA CIUDAD DE MÉXICO	20,650,493.00	20,650,493.00
735	DIF200301763683	Servicios	02 CD07 4P 0118 1 20	DAGRA Construcción y Recubrimientos Industriales S. de R.L. de C.V.	GOBIERNO DE LA CIUDAD DE MÉXICO /ALCALDÍA GUSTAVO A. MADERO	30,931,672.20	30,931,672.20
736	DIF200301763686	Servicios	02 CD07 4P 0134 1 20	Servicios en Construcciones y Fletes Tovar S.A. de C.V.	GOBIERNO DE LA CIUDAD DE MÉXICO /ALCALDÍA GUSTAVO A. MADERO	23,714,164.80	23,714,164.80
737	DIF200301763691	Servicios	02 CD07 4P 0118 1 20	DAGRA Construcción y Recubrimientos Industriales S. de R.L. de C.V.	GOBIERNO DE LA CIUDAD DE MÉXICO /ALCALDÍA GUSTAVO A. MADERO	30,931,672.20	30,931,672.20
738	DIF200301755741	Adquisiciones	001	PLANTA DE ASLFALTO	ALCALDIA IZTAPALAPA	63,385,691.15	63,385,691.15
739	DIF200301756707	Adquisiciones	001	PLANTA DE ASLFALTO	ALCALDIA IZTAPALAPA	63,385,691.15	63,385,691.15
740	DIF200301756716	Adquisiciones	001	PLANTA DE ASLFALTO	ALCALDIA IZTAPALAPA	63,385,691.15	63,385,691.15
741	DIF200301756721	Adquisiciones	001	PLANTA DE ASLFALTO	ALCALDIA IZTAPALAPA	63,385,691.15	63,385,691.15
742	DIF200301757271	Obra	AMA-DGODU-LP-OBRA-019/2020	CONCEPTO INFRAESTRUCTURA S.A DE C.V.	ALCALDIA MILPA ALTA	6,099,302.28	6,099,302.28
743	DIF200301758299	Servicios	152-AMH-DGA-2020	ALSAFI GRUPO CONSTRUCTOR DE INFRAESTRUCTURA CIVIL, S.A. DE C.V.	GOBIERNO DE LA CIUDAD DE MÉXICO	20,650,493.00	20,650,493.00
744	DIF200301763716	Servicios	02 CD07 4P 0134 1 20	Servicios en Construcciones y Fletes Tovar S.A. de C.V.	GOBIERNO DE LA CIUDAD DE MÉXICO /ALCALDÍA GUSTAVO A. MADERO	23,714,164.80	23,714,164.80
745	DIF200301763718	Servicios	02 CD07 4P 0119 1 20	Servicios en Construcciones y Fletes Tovar S.A. de C.V.	GOBIERNO DE LA CIUDAD DE MÉXICO /ALCALDÍA GUSTAVO A. MADERO	17,776,823.62	17,776,823.62
746	DIF200301756032	Adquisiciones	001	PLANTA DE ASLFALTO	ALCALDIA IZTAPALAPA	63,385,691.15	63,385,691.15
747	DIF200301756033	Adquisiciones	001	PLANTA DE ASLFALTO	ALCALDIA IZTAPALAPA	63,385,691.15	63,385,691.15

#	FOLIO	TIPO DE OBRA	NUMERO	CONTRATISTA	CONVOCANTE	MONTO	MONTO MODIFICADO
748	DIF200301781655	Obra	02 CD07 20 030 1 20	MS TALLER DE ARQUITECTURA Y CONSTRUCCIÓN SA. DE CV.	GOBIERNO DE LA CIUDAD DE MÉXICO/ALCALDIA GUSTAVO A. MADERO	4,530,446.90	4,530,446.90
749	DIF200301782029	Obra	02 CD07 20 031 1 20	TRES D´ARQUITECTURA CREATIVA SA. DE CV.	GOBIERNO DE LA CIUDAD DE MÉXICO/ALCALDIA GUSTAVO A. MADERO	6,394,929.34	6,394,929.34
750	DIF200301783137	Adquisiciones	02-CD-12-C-93-2020	ARGOLA EDIFICACIONES , S.A DE C.V.	ALCALDIA MILPA ALTA	11,726,255.91	11,726,255.91
751	DIF200301775724	Servicios	02 CD07 4P 0119 1 20	Servicios en Construcciones y Fletes Tovar S.A. de C.V.	GOBIERNO DE LA CIUDAD DE MÉXICO /ALCALDÍA GUSTAVO A. MADERO	17,776,823.62	17,776,823.62
752	DIF200301778639	Obra	XO-DGODU-L-OP-LP-045-20	INOVAGUA	ALCALDIA XOCHIMILCO	3,323,778.48	3,323,778.48
753	DIF200301780570	Obra	ATL-LP-040-L-OB-091-20	CYNTHIA ULLOA RODRÍGUEZ	GOBIERNO DEL DISTRITO FEDERAL	6,651,217.51	6,964,425.73
754	DIF200301781665	Obra	AMA-DGODU-AD-OBRA-025/2020 POR EXCEPCIÓN	PROMOTORA DEPORTIVA CULTURAL Y DE ESPECTÁCULOS PDL, S.A. DE C.V.	ALCALDIA MILPA ALTA	1,500,000.00	1,500,000.00
755	DIF200301781681	Obra	02 CD07 20 030 1 20	MS TALLER DE ARQUITECTURA Y CONSTRUCCIÓN SA. DE CV.	GOBIERNO DE LA CIUDAD DE MÉXICO/ALCALDIA GUSTAVO A. MADERO	4,530,446.90	4,530,446.90
756	DIF200301782052	Obra	AMA-DGODU-LP-OBRA-020/2020	CONTACTO Y PROTECCIÓN EFECTIVA S.A. DE C.V.	ALCALDIA MILPA ALTA	9,500,000.00	9,500,000.00
757	DIF200301782782	Adquisiciones	02-CD-12-C-93-2020	ARGOLA EDIFICACIONES , S.A DE C.V.	ALCALDIA MILPA ALTA	11,726,255.91	11,726,255.91
758	DIF200301781703	Obra	02 CD07 20 030 1 20	MS TALLER DE ARQUITECTURA Y CONSTRUCCIÓN SA. DE CV.	GOBIERNO DE LA CIUDAD DE MÉXICO/ALCALDIA GUSTAVO A. MADERO	4,530,446.90	4,530,446.90
759	DIF200301775803	Servicios	02 CD07 4P 0119 1 20	Servicios en Construcciones y Fletes Tovar S.A. de C.V.	GOBIERNO DE LA CIUDAD DE MÉXICO /ALCALDÍA GUSTAVO A. MADERO	17,776,823.62	17,776,823.62
760	DIF200301776513	Obra	XO-DGODU-L-OP-LP-043-20	PEREZ Y RAMIREZ CONSTRUCCIONES SERVICIOS S.A. DE C.V	ALCALDIA XOCHIMILCO	13,993,394.91	13,993,394.91
761	DIF200301782091	Obra	02 CD07 20 031 1 20	TRES D´ARQUITECTURA CREATIVA SA. DE CV.	GOBIERNO DE LA CIUDAD DE MÉXICO/ALCALDIA GUSTAVO A. MADERO	6,394,929.34	6,394,929.34
762	DIF200301781732	Obra	02 CD07 20 030 1 20	MS TALLER DE ARQUITECTURA Y CONSTRUCCIÓN SA. DE CV.	GOBIERNO DE LA CIUDAD DE MÉXICO/ALCALDIA GUSTAVO A. MADERO	4,530,446.90	4,530,446.90
763	DIF200301782128	Obra	02 CD07 20 031 1 20	TRES D´ARQUITECTURA CREATIVA SA. DE CV.	GOBIERNO DE LA CIUDAD DE MÉXICO/ALCALDIA GUSTAVO A. MADERO	6,394,929.34	6,394,929.34
764	DIF200301782864	Adquisiciones	02-CD-12-C-93-2020	ARGOLA EDIFICACIONES , S.A DE C.V.	ALCALDIA MILPA ALTA	11,726,255.91	11,726,255.91
765	DIF200301781761	Obra	02 CD07 20 030 1 20	MS TALLER DE ARQUITECTURA Y CONSTRUCCIÓN SA. DE CV.	GOBIERNO DE LA CIUDAD DE MÉXICO/ALCALDIA GUSTAVO A. MADERO	4,530,446.90	4,530,446.90
766	DIF200301781763	Obra	AMA-DGODU-LP-OBRA-020/2020	CONTACTO Y PROTECCIÓN EFECTIVA S.A. DE C.V.	ALCALDIA MILPA ALTA	9,500,000.00	9,500,000.00
767	DIF200301782890	Adquisiciones	02-CD-12-C-93-2020	ARGOLA EDIFICACIONES , S.A DE C.V.	ALCALDIA MILPA ALTA	11,726,255.91	11,726,255.91
768	DIF200301777424	Servicios	02 CD07 4P 0119 1 20	Servicios en Construcciones y Fletes Tovar S.A. de C.V.	GOBIERNO DE LA CIUDAD DE MÉXICO /ALCALDÍA GUSTAVO A. MADERO	17,776,823.62	17,776,823.62
769	DIF200301781794	Obra	02 CD07 20 031 1 20	TRES D´ARQUITECTURA CREATIVA SA. DE CV.	GOBIERNO DE LA CIUDAD DE MÉXICO/ALCALDIA GUSTAVO A. MADERO	6,394,929.34	6,394,929.34
770	DIF200301782177	Obra	02 CD07 20 031 1 20	TRES D´ARQUITECTURA CREATIVA SA. DE CV.	GOBIERNO DE LA CIUDAD DE MÉXICO/ALCALDIA GUSTAVO A. MADERO	6,394,929.34	6,394,929.34
771	DIF200301782906	Servicios	02 CD07 4P 0133 1 20	DAGRA Construcción y Recubrimientos Industriales S. de R.L. de C.V.	GOBIERNO DE LA CIUDAD DE MÉXICO /ALCALDÍA GUSTAVO A. MADERO	35,571,247.20	35,571,247.20
772	DIF200301782919	Servicios	02 CD07 4P 0118 1 20	DAGRA Construcción y Recubrimientos Industriales S. de R.L. de C.V.	GOBIERNO DE LA CIUDAD DE MÉXICO /ALCALDÍA GUSTAVO A. MADERO	30,931,672.20	30,931,672.20
773	DIF200301777445	Servicios	02 CD07 4P 0119 1 20	Servicios en Construcciones y Fletes Tovar S.A. de C.V.	GOBIERNO DE LA CIUDAD DE MÉXICO /ALCALDÍA GUSTAVO A. MADERO	17,776,823.62	17,776,823.62
774	DIF200301778202	Adquisiciones	001	PLANTA DE ASLFALTO	ALCALDIA IZTAPALAPA	63,385,691.15	63,385,691.15
775	DIF200301781443	Servicios	152-AMH-DGA-2020	ALSAFI GRUPO CONSTRUCTOR DE INFRAESTRUCTURA CIVIL, S.A. DE C.V.	GOBIERNO DE LA CIUDAD DE MÉXICO	20,650,493.00	20,650,493.00
776	DIF200301781450	Servicios	152-AMH-DGA-2020	ALSAFI GRUPO CONSTRUCTOR DE INFRAESTRUCTURA CIVIL, S.A. DE C.V.	GOBIERNO DE LA CIUDAD DE MÉXICO	20,650,493.00	20,650,493.00
777	DIF200301781454	Servicios	152-AMH-DGA-2020	ALSAFI GRUPO CONSTRUCTOR DE INFRAESTRUCTURA CIVIL, S.A. DE C.V.	GOBIERNO DE LA CIUDAD DE MÉXICO	20,650,493.00	20,650,493.00
778	DIF200301782936	Adquisiciones	02-CD-12-C-93-2020	ARGOLA EDIFICACIONES , S.A DE C.V.	ALCALDIA MILPA ALTA	11,726,255.91	11,726,255.91
779	DIF200301782938	Servicios	02 CD07 4P 0133 1 20	DAGRA Construcción y Recubrimientos Industriales S. de R.L. de C.V.	GOBIERNO DE LA CIUDAD DE MÉXICO /ALCALDÍA GUSTAVO A. MADERO	35,571,247.20	35,571,247.20
780	DIF200301776098	Obra	XO-DGODU-L-OP-LP-043-20	PEREZ Y RAMIREZ CONSTRUCCIONES SERVICIOS S.A. DE C.V	ALCALDIA XOCHIMILCO	13,993,394.91	13,993,394.91
781	DIF200301777519	Servicios	02 CD07 4P 0134 1 20	Servicios en Construcciones y Fletes Tovar S.A. de C.V.	GOBIERNO DE LA CIUDAD DE MÉXICO /ALCALDÍA GUSTAVO A. MADERO	23,714,164.80	23,714,164.80
782	DIF200301778286	Adquisiciones	001	PLANTA DE ASLFALTO	ALCALDIA IZTAPALAPA	63,385,691.15	63,385,691.15
783	DIF200301777576	Servicios	02 CD07 4P 0134 1 20	Servicios en Construcciones y Fletes Tovar S.A. de C.V.	GOBIERNO DE LA CIUDAD DE MÉXICO /ALCALDÍA GUSTAVO A. MADERO	23,714,164.80	23,714,164.80
784	DIF200301778333	Adquisiciones	001	PLANTA DE ASLFALTO	ALCALDIA IZTAPALAPA	63,385,691.15	63,385,691.15

#	FOLIO	TIPO DE OBRA	NUMERO	CONTRATISTA	CONVOCANTE	MONTO	MONTO MODIFICADO
785	DIF200301781871	Obra	02 CD07 20 031 1 20	TRES D ´ ARQUITECTURA CREATIVA SA. DE CV.	GOBIERNO DE LA CIUDAD DE MÉXICO /ALCALDIA GUSTAVO A. MADERO	6,394,929.34	6,394,929.34
786	DIF200301783013	Adquisiciones	02-CD-12-C-93-2020	ARGOLA EDIFICACIONES , S.A DE C.V.	ALCALDIA MILPA ALTA	11,726,255.91	11,726,255.91
787	DIF200301776175	Obra	XO-DGODU-L-OP-LP-043-20	PEREZ Y RAMIREZ CONSTRUCCIONES SERVICIOS S.A. DE C.V	ALCALDIA XOCHIMILCO	13,993,394.91	13,993,394.91
788	DIF200301778358	Adquisiciones	001	PLANTA DE ASLFALTO	ALCALDIA IZTAPALAPA	63,385,691.15	63,385,691.15
789	DIF200301778362	Adquisiciones	001	PLANTA DE ASLFALTO	ALCALDIA IZTAPALAPA	63,385,691.15	63,385,691.15
790	DIF200301781530	Servicios	02 CD07 4P 0134 1 20	Servicios en Construcciones y Fletes Tovar S.A. de C.V.	GOBIERNO DE LA CIUDAD DE MÉXICO /ALCALDÍA GUSTAVO A. MADERO	23,714,164.80	23,714,164.80
791	DIF200301781539	Servicios	02 CD07 4P 0134 1 20	Servicios en Construcciones y Fletes Tovar S.A. de C.V.	GOBIERNO DE LA CIUDAD DE MÉXICO /ALCALDÍA GUSTAVO A. MADERO	23,714,164.80	23,714,164.80
792	DIF200301781898	Obra	AMA-DGODU-LP-OBRA-020/2020	CONTACTO Y PROTECCIÓN EFECTIVA S.A. DE C.V.	ALCALDIA MILPA ALTA	9,500,000.00	9,500,000.00
793	DIF200301781912	Obra	02 CD07 20 031 1 20	TRES D ´ ARQUITECTURA CREATIVA SA. DE CV.	GOBIERNO DE LA CIUDAD DE MÉXICO /ALCALDIA GUSTAVO A. MADERO	6,394,929.34	6,394,929.34
794	DIF200301778412	Adquisiciones	001	PLANTA DE ASLFALTO	ALCALDIA IZTAPALAPA	63,385,691.15	63,385,691.15
795	DIF200301781550	Servicios	02 CD07 4P 0119 1 20	Servicios en Construcciones y Fletes Tovar S.A. de C.V.	GOBIERNO DE LA CIUDAD DE MÉXICO /ALCALDÍA GUSTAVO A. MADERO	17,776,823.62	17,776,823.62
796	DIF200301781557	Servicios	02 CD07 4P 0133 1 20	DAGRA Construcción y Recubrimientos Industriales S. de R.L. de C.V.	GOBIERNO DE LA CIUDAD DE MÉXICO /ALCALDÍA GUSTAVO A. MADERO	35,571,247.20	35,571,247.20
797	DIF200301781560	Obra	02 CD07 20 030 1 20	MS TALLER DE ARQUITECTURA Y CONSTRUCCIÓN SA. DE CV.	GOBIERNO DE LA CIUDAD DE MÉXICO /ALCALDIA GUSTAVO A. MADERO	4,530,446.90	4,530,446.90
798	DIF200301781938	Obra	02 CD07 20 031 1 20	TRES D ´ ARQUITECTURA CREATIVA SA. DE CV.	GOBIERNO DE LA CIUDAD DE MÉXICO /ALCALDIA GUSTAVO A. MADERO	6,394,929.34	6,394,929.34
799	DIF200301783039	Adquisiciones	02-CD-12-C-93-2020	ARGOLA EDIFICACIONES , S.A DE C.V.	ALCALDIA MILPA ALTA	11,726,255.91	11,726,255.91
800	DIF200301778452	Adquisiciones	001	PLANTA DE ASLFALTO	ALCALDIA IZTAPALAPA	63,385,691.15	63,385,691.15
801	DIF200301778480	Adquisiciones	001	PLANTA DE ASLFALTO	ALCALDIA IZTAPALAPA	63,385,691.15	63,385,691.15
802	DIF200301778481	Adquisiciones	001	PLANTA DE ASLFALTO	ALCALDIA IZTAPALAPA	63,385,691.15	63,385,691.15
803	DIF200301781574	Servicios	02 CD07 4P 0118 1 20	DAGRA Construcción y Recubrimientos Industriales S. de R.L. de C.V.	GOBIERNO DE LA CIUDAD DE MÉXICO /ALCALDÍA GUSTAVO A. MADERO	30,931,672.20	30,931,672.20
804	DIF200301781951	Servicios	152-AMH-DGA-2020	ALSAFI GRUPO CONSTRUCTOR DE INFRAESTRUCTURA CIVIL, S.A. DE C.V.	GOBIERNO DE LA CIUDAD DE MÉXICO	20,650,493.00	20,650,493.00
805	DIF200301778503	Adquisiciones	001	PLANTA DE ASLFALTO	ALCALDIA IZTAPALAPA	63,385,691.15	63,385,691.15
806	DIF200301778505	Adquisiciones	001	PLANTA DE ASLFALTO	ALCALDIA IZTAPALAPA	63,385,691.15	63,385,691.15
807	DIF200301781592	Obra	02 CD07 20 030 1 20	MS TALLER DE ARQUITECTURA Y CONSTRUCCIÓN SA. DE CV.	GOBIERNO DE LA CIUDAD DE MÉXICO /ALCALDIA GUSTAVO A. MADERO	4,530,446.90	4,530,446.90
808	DIF200301781594	Servicios	02 CD07 4P 0118 1 20	DAGRA Construcción y Recubrimientos Industriales S. de R.L. de C.V.	GOBIERNO DE LA CIUDAD DE MÉXICO /ALCALDÍA GUSTAVO A. MADERO	30,931,672.20	30,931,672.20
809	DIF200301781598	Servicios	02 CD07 4P 0118 1 20	DAGRA Construcción y Recubrimientos Industriales S. de R.L. de C.V.	GOBIERNO DE LA CIUDAD DE MÉXICO /ALCALDÍA GUSTAVO A. MADERO	30,931,672.20	30,931,672.20
810	DIF200301781604	Obra	02 CD07 20 030 1 20	MS TALLER DE ARQUITECTURA Y CONSTRUCCIÓN SA. DE CV.	GOBIERNO DE LA CIUDAD DE MÉXICO /ALCALDIA GUSTAVO A. MADERO	4,530,446.90	4,530,446.90
811	DIF200301781609	Servicios	02 CD07 4P 0118 1 20	DAGRA Construcción y Recubrimientos Industriales S. de R.L. de C.V.	GOBIERNO DE LA CIUDAD DE MÉXICO /ALCALDÍA GUSTAVO A. MADERO	30,931,672.20	30,931,672.20
812	DIF200301781979	Obra	02 CD07 20 031 1 20	TRES D ´ ARQUITECTURA CREATIVA SA. DE CV.	GOBIERNO DE LA CIUDAD DE MÉXICO /ALCALDIA GUSTAVO A. MADERO	6,394,929.34	6,394,929.34
813	DIF200301781613	Servicios	02 CD07 4P 0118 1 20	DAGRA Construcción y Recubrimientos Industriales S. de R.L. de C.V.	GOBIERNO DE LA CIUDAD DE MÉXICO /ALCALDÍA GUSTAVO A. MADERO	30,931,672.20	30,931,672.20
814	DIF200301781623	Servicios	02 CD07 4P 0118 1 20	DAGRA Construcción y Recubrimientos Industriales S. de R.L. de C.V.	GOBIERNO DE LA CIUDAD DE MÉXICO /ALCALDÍA GUSTAVO A. MADERO	30,931,672.20	30,931,672.20
815	DIF200301781634	Obra	02 CD07 20 030 1 20	MS TALLER DE ARQUITECTURA Y CONSTRUCCIÓN SA. DE CV.	GOBIERNO DE LA CIUDAD DE MÉXICO /ALCALDIA GUSTAVO A. MADERO	4,530,446.90	4,530,446.90
816	DIF200301778284	Adquisiciones	001	PLANTA DE ASLFALTO	ALCALDIA IZTAPALAPA	63,385,691.15	63,385,691.15
817	DIF200301778302	Adquisiciones	001	PLANTA DE ASLFALTO	ALCALDIA IZTAPALAPA	63,385,691.15	63,385,691.15
818	DIF200301779955	Obra	069	DRENAJE E INFRAESTRUCTURA URBANA SA DE CV	ALCALDIA IZTAPALAPA	4,088,493.52	4,088,493.52
819	DIF200301779971	Obra	070	CONSTRUCCIONES ONTIMART SA DE CV	ALCALDIA IZTAPALAPA	2,746,188.22	2,746,188.22
820	DIF200301775679	Servicios	02 CD07 4P 0119 1 20	Servicios en Construcciones y Fletes Tovar S.A. de C.V.	GOBIERNO DE LA CIUDAD DE MÉXICO /ALCALDÍA GUSTAVO A. MADERO	17,776,823.62	17,776,823.62
821	DIF200301778339	Adquisiciones	001	PLANTA DE ASLFALTO	ALCALDIA IZTAPALAPA	63,385,691.15	63,385,691.15
822	DIF200301775758	Servicios	02 CD07 4P 0119 1 20	Servicios en Construcciones y Fletes Tovar S.A. de C.V.	GOBIERNO DE LA CIUDAD DE MÉXICO /ALCALDÍA GUSTAVO A. MADERO	17,776,823.62	17,776,823.62

#	FOLIO	TIPO DE OBRA	NUMERO	CONTRATISTA	CONVOCANTE	MONTO	MONTO MODIFICADO
823	DIF200301775776	Servicios	02 CD07 4P 0119 1 20	Servicios en Construcciones y Fletes Tovar S.A. de C.V.	GOBIERNO DE LA CIUDAD DE MÉXICO /ALCALDÍA GUSTAVO A. MADERO	17,776,823.62	17,776,823.62
824	DIF200301778454	Adquisiciones	001	PLANTA DE ASLFALTO	ALCALDIA IZTAPALAPA	63,385,691.15	63,385,691.15
825	DIF200301778486	Obra	071	GRUPO ARIAC SA DE CV	ALCALDIA IZTAPALAPA	2,746,310.81	2,746,310.81
826	DIF200301775840	Servicios	02 CD07 4P 0119 1 20	Servicios en Construcciones y Fletes Tovar S.A. de C.V.	GOBIERNO DE LA CIUDAD DE MÉXICO /ALCALDÍA GUSTAVO A. MADERO	17,776,823.62	17,776,823.62
827	DIF200301775861	Servicios	02 CD07 4P 0119 1 20	Servicios en Construcciones y Fletes Tovar S.A. de C.V.	GOBIERNO DE LA CIUDAD DE MÉXICO /ALCALDÍA GUSTAVO A. MADERO	17,776,823.62	17,776,823.62
828	DIF200301776532	Obra	XO-DGODU-L-OP-LP-045-20	INOVAGUA	ALCALDIA XOCHIMILCO	3,323,778.48	3,323,778.48
829	DIF200301776532	Obra	XO-DGODU-L-OP-AD-051-20	INOVAGUA	ALCALDIA XOCHIMILCO	3,016,816.00	3,016,816.00
830	DIF200301776546	Obra	XO-DGODU-L-OP-LP-043-20	PEREZ Y RAMIREZ CONSTRUCCIONES SERVICIOS S.A. DE C.V	ALCALDIA XOCHIMILCO	13,993,394.91	13,993,394.91
831	DIF200301776549	Obra	XO-DGODU-L-OP-LP-044-20	ADMINISTRACION Y CONTROL DE PROYECTOS DE INFRAESTRUCTURA S.A. DE C.V.	ALCALDIA XOCHIMILCO	3,987,036.13	3,987,036.13
832	DIF200301777866	Adquisiciones	001	PLANTA DE ASLFALTO	ALCALDIA IZTAPALAPA	63,385,691.15	63,385,691.15
833	DIF200301778535	Adquisiciones	001	PLANTA DE ASLFALTO	ALCALDIA IZTAPALAPA	63,385,691.15	63,385,691.15
834	DIF200301775902	Servicios	02 CD07 4P 0134 1 20	Servicios en Construcciones y Fletes Tovar S.A. de C.V.	GOBIERNO DE LA CIUDAD DE MÉXICO /ALCALDÍA GUSTAVO A. MADERO	23,714,164.80	23,714,164.80
835	DIF200301777913	Adquisiciones	001	PLANTA DE ASLFALTO	ALCALDIA IZTAPALAPA	63,385,691.15	63,385,691.15
836	DIF200301775944	Servicios	02 CD07 4P 0134 1 20	Servicios en Construcciones y Fletes Tovar S.A. de C.V.	GOBIERNO DE LA CIUDAD DE MÉXICO /ALCALDÍA GUSTAVO A. MADERO	23,714,164.80	23,714,164.80
837	DIF200301775966	Servicios	02 CD07 4P 0134 1 20	Servicios en Construcciones y Fletes Tovar S.A. de C.V.	GOBIERNO DE LA CIUDAD DE MÉXICO /ALCALDÍA GUSTAVO A. MADERO	23,714,164.80	23,714,164.80
838	DIF200301776007	Servicios	02 CD07 4P 0134 1 20	Servicios en Construcciones y Fletes Tovar S.A. de C.V.	GOBIERNO DE LA CIUDAD DE MÉXICO /ALCALDÍA GUSTAVO A. MADERO	23,714,164.80	23,714,164.80
839	DIF200301778006	Obra	070	CONSTRUCCIONES ONTIMART SA DE CV	ALCALDIA IZTAPALAPA	2,746,188.22	2,746,188.22
840	DIF200301776035	Servicios	02 CD07 4P 0134 1 20	Servicios en Construcciones y Fletes Tovar S.A. de C.V.	GOBIERNO DE LA CIUDAD DE MÉXICO /ALCALDÍA GUSTAVO A. MADERO	23,714,164.80	23,714,164.80
841	DIF200301777390	Servicios	02 CD07 4P 0134 1 20	Servicios en Construcciones y Fletes Tovar S.A. de C.V.	GOBIERNO DE LA CIUDAD DE MÉXICO /ALCALDÍA GUSTAVO A. MADERO	23,714,164.80	23,714,164.80
842	DIF200301778077	Adquisiciones	001	PLANTA DE ASLFALTO	ALCALDIA IZTAPALAPA	63,385,691.15	63,385,691.15
843	DIF200301778683	Obra	XO-DGODU-L-OP-LP-045-20	INOVAGUA	ALCALDIA XOCHIMILCO	3,323,778.48	3,323,778.48
844	DIF200301774726	Obra	AMA-DGODU-LP-OBRA-023/2020	PROMOTORA DEPORTIVA CULTURAL Y DE ESPECTÁCULOS PDL, S.A. DE C.V.	ALCALDIA MILPA ALTA	1,697,672.34	1,697,672.34
845	DIF200301777467	Servicios	02 CD07 4P 0134 1 20	Servicios en Construcciones y Fletes Tovar S.A. de C.V.	GOBIERNO DE LA CIUDAD DE MÉXICO /ALCALDÍA GUSTAVO A. MADERO	23,714,164.80	23,714,164.80
846	DIF200301778147	Adquisiciones	001	PLANTA DE ASLFALTO	ALCALDIA IZTAPALAPA	63,385,691.15	63,385,691.15
847	DIF200301778161	Adquisiciones	001	PLANTA DE ASLFALTO	ALCALDIA IZTAPALAPA	63,385,691.15	63,385,691.15
848	DIF200301777533	Servicios	02 CD07 4P 0134 1 20	Servicios en Construcciones y Fletes Tovar S.A. de C.V.	GOBIERNO DE LA CIUDAD DE MÉXICO /ALCALDÍA GUSTAVO A. MADERO	23,714,164.80	23,714,164.80
849	DIF200301777598	Servicios	02 CD07 4P 0134 1 20	Servicios en Construcciones y Fletes Tovar S.A. de C.V.	GOBIERNO DE LA CIUDAD DE MÉXICO /ALCALDÍA GUSTAVO A. MADERO	23,714,164.80	23,714,164.80
850	DIF200301778247	Adquisiciones	001	PLANTA DE ASLFALTO	ALCALDIA IZTAPALAPA	63,385,691.15	63,385,691.15
851	DIF200301778251	Adquisiciones	001	PLANTA DE ASLFALTO	ALCALDIA IZTAPALAPA	63,385,691.15	63,385,691.15
852	DIF200301791425	Adquisiciones	C5/CM/S/001/2020 AL CONTRATO C5/A/013/2020	IT COMM, S.A. de C.V.	Gobierno de la Ciudad de México	5,115,144.04	5,115,144.04
853	DIF200301791425	Adquisiciones	C5/A/014/2020	IT COMM, S.A. de C.V.	Gobierno de la Ciudad de México	1,121,304.62	1,121,304.62
854	DIF200301791425	Adquisiciones	C5/A/013/2020	IT COMM, S.A. de C.V.	Gobierno de la Ciudad de México	4,120,000.00	4,120,000.00
855	DIF200301790382	Obra	AC-DGODU-LP-PL-O-032-2020	CONSTRUCTORA E INMOBILIARIA GAEN, S.A DE C.V	ALCALDIA COYOACAN	1,456,697.60	1,456,697.60
856	DIF200301791806	Obra	02 CD07 20 DGSU 011 1 2020	SICONEX CONSTRUCTORA Y SUPERVISIÓN SA. DE CV.	GOBIERNO DE LA CIUDAD DE MÉXICO /ALCALDÍA GUSTAVO A. MADERO	7,928,513.73	7,928,513.73
857	DIF200301791806	Obra	02 CD07 20 DGSU 013 1 2020	ZOAN CONSTRUCCIÓN Y CONSULTORÍA, S.A. DE C.V.	GOBIERNO DE LA CIUDAD DE MÉXICO /ALCALDÍA GUSTAVO A. MADERO	5,941,682.38	5,941,682.38
858	DIF200301791806	Obra	02 CD07 20 DGSU 014 1 2020	AUTOMATIZACIONES EN PROCESOS INDUSTRIALES, S.A. DE C.V.	GOBIERNO DE LA CIUDAD DE MÉXICO /ALCALDÍA GUSTAVO A. MADERO	6,993,776.36	6,993,776.36
859	DIF200301791806	Obra	02 CD07 20 DGSU 016 1 2020	SERVICIOS EN CONSTRUCCIÓN Y FLETES TOVAR, S.A. DE C.V.	GOBIERNO DE LA CIUDAD DE MÉXICO /ALCALDÍA GUSTAVO A. MADERO	5,336,574.78	5,336,574.78
860	DIF200301791806	Obra	02CD07 20 DGSU 012 1 2020	CONSTRUCTORES DE JALTOCAN, S.A. DE C.V.	GOBIERNO DE LA CIUDAD DE MÉXICO /ALCALDÍA GUSTAVO A. MADERO	5,994,368.00	5,994,368.00
861	DIF200301791806	Obra	02 CD07 20 DGSU 015 1 2020	AUTOMATIZACIONES EN PROCESOS INDUSTRIALES, S.A. DE C.V	GOBIERNO DE LA CIUDAD DE MÉXICO /ALCALDÍA GUSTAVO A. MADERO	5,994,484.60	5,994,484.60

#	FOLIO	TIPO DE OBRA	NUMERO	CONTRATISTA	CONVOCANTE	MONTO	MONTO MODIFICADO
862	DIF200301791806	Obra	02 CD07 20 DGSU 017 1 2020	CONSTRUCCIONES TOURHE, S.A. DE C.V.	GOBIERNO DE LA CIUDAD DE MÉXICO /ALCALDÍA GUSTAVO A. MADERO	5,443,874.23	5,443,874.23
863	DIF200401797933	Obra	DGCOP-IR-F-4-360-20	SECRETARÍA DE OBRAS Y SERVICIOS	RUBEN ANTONIO MONTAUDON HERRERA	4,346,314.62	4,346,314.62
864	DIF200401817285	Adquisiciones	001	PLANTA DE ASFALTO	ALCALDIA IZTAPALAPA	63,385,691.15	63,385,691.15
865	DIF200401817297	Adquisiciones	001	PLANTA DE ASFALTO	ALCALDIA IZTAPALAPA	63,385,691.15	63,385,691.15
866	DIF200401817656	Adquisiciones	001	PLANTA DE ASFALTO	ALCALDIA IZTAPALAPA	63,385,691.15	63,385,691.15
867	DIF200401817658	Adquisiciones	001	PLANTA DE ASFALTO	ALCALDIA IZTAPALAPA	63,385,691.15	63,385,691.15
868	DIF200401817664	Adquisiciones	001	PLANTA DE ASFALTO	ALCALDIA IZTAPALAPA	63,385,691.15	63,385,691.15
869	DIF200401817668	Adquisiciones	001	PLANTA DE ASFALTO	ALCALDIA IZTAPALAPA	63,385,691.15	63,385,691.15
870	DIF200401817967	Adquisiciones	001	PLANTA DE ASFALTO	ALCALDIA IZTAPALAPA	63,385,691.15	63,385,691.15
871	DIF200401817971	Obra	084	SANDALU SUPERVISION Y CONTRUCCION SA DE CV	ALCALDIA IZTAPALAPA	602,219.00	602,219.00
872	DIF200401817978	Adquisiciones	001	PLANTA DE ASFALTO	ALCALDIA IZTAPALAPA	63,385,691.15	63,385,691.15
873	DIF200401817980	Adquisiciones	001	PLANTA DE ASFALTO	ALCALDIA IZTAPALAPA	63,385,691.15	63,385,691.15
874	DIF200401817982	Adquisiciones	001	PLANTA DE ASFALTO	ALCALDIA IZTAPALAPA	63,385,691.15	63,385,691.15
875	DIF200401818335	Adquisiciones	001	PLANTA DE ASFALTO	ALCALDIA IZTAPALAPA	63,385,691.15	63,385,691.15
876	DIF200401818337	Adquisiciones	001	PLANTA DE ASFALTO	ALCALDIA IZTAPALAPA	63,385,691.15	63,385,691.15
877	DIF200401818339	Adquisiciones	001	PLANTA DE ASFALTO	ALCALDIA IZTAPALAPA	63,385,691.15	63,385,691.15
878	DIF200401818355	Adquisiciones	001	PLANTA DE ASFALTO	ALCALDIA IZTAPALAPA	63,385,691.15	63,385,691.15
879	DIF200401818357	Adquisiciones	001	PLANTA DE ASFALTO	ALCALDIA IZTAPALAPA	63,385,691.15	63,385,691.15
880	DIF200401818701	Adquisiciones	001	PLANTA DE ASFALTO	ALCALDIA IZTAPALAPA	63,385,691.15	63,385,691.15
881	DIF200401816329	Obra	XO-DGODU-L-OP-LP-041-20	GRUPO ADARTSE CONSTRUCCIONES Y EXPORTACIONES S.A. DE C.V.	ALCALDIA XOCHIMILCO	10,683,512.99	10,683,512.99
882	DIF200401816338	Obra	XO-DGODU-L-OP-LP-041-20	GRUPO ADARTSE CONSTRUCCIONES Y EXPORTACIONES S.A. DE C.V.	ALCALDIA XOCHIMILCO	10,683,512.99	10,683,512.99
883	DIF200401816685	Adquisiciones	001	PLANTA DE ASFALTO	ALCALDIA IZTAPALAPA	63,385,691.15	63,385,691.15
884	DIF200401816694	Servicios	02 CD07 4P 0133 1 20	DAGRA Construcción y Recubrimientos Industriales S. de R.L. de C.V.	GOBIERNO DE LA CIUDAD DE MÉXICO /ALCALDÍA GUSTAVO A. MADERO	35,571,247.20	35,571,247.20
885	DIF200401817305	Adquisiciones	001	PLANTA DE ASFALTO	ALCALDIA IZTAPALAPA	63,385,691.15	63,385,691.15
886	DIF200401817314	Adquisiciones	001	PLANTA DE ASFALTO	ALCALDIA IZTAPALAPA	63,385,691.15	63,385,691.15
887	DIF200401817678	Adquisiciones	001	PLANTA DE ASFALTO	ALCALDIA IZTAPALAPA	63,385,691.15	63,385,691.15
888	DIF200401818000	Adquisiciones	001	PLANTA DE ASFALTO	ALCALDIA IZTAPALAPA	63,385,691.15	63,385,691.15
889	DIF200401818004	Adquisiciones	001	PLANTA DE ASFALTO	ALCALDIA IZTAPALAPA	63,385,691.15	63,385,691.15
890	DIF200401818010	Adquisiciones	001	PLANTA DE ASFALTO	ALCALDIA IZTAPALAPA	63,385,691.15	63,385,691.15
891	DIF200401818012	Adquisiciones	001	PLANTA DE ASFALTO	ALCALDIA IZTAPALAPA	63,385,691.15	63,385,691.15
892	DIF200401818363	Adquisiciones	001	PLANTA DE ASFALTO	ALCALDIA IZTAPALAPA	63,385,691.15	63,385,691.15
893	DIF200401818365	Adquisiciones	001	PLANTA DE ASFALTO	ALCALDIA IZTAPALAPA	63,385,691.15	63,385,691.15
894	DIF200401818371	Adquisiciones	001	PLANTA DE ASFALTO	ALCALDIA IZTAPALAPA	63,385,691.15	63,385,691.15
895	DIF200401815275	Adquisiciones	001	PLANTA DE ASFALTO	ALCALDIA IZTAPALAPA	63,385,691.15	63,385,691.15
896	DIF200401816344	Servicios	152-AMH-DGA-2020	ALSAFI GRUPO CONSTRUCTOR DE INFRAESTRUCTURA CIVIL, S.A. DE C.V.	GOBIERNO DE LA CIUDAD DE MÉXICO	20,650,493.00	20,650,493.00
897	DIF200401816346	Obra	XO-DGODU-L-OP-LP-041-20	GRUPO ADARTSE CONSTRUCCIONES Y EXPORTACIONES S.A. DE C.V.	ALCALDIA XOCHIMILCO	10,683,512.99	10,683,512.99
898	DIF200401816359	Obra	XO-DGODU-L-OP-LP-047-20	DISEÑOS Y CAMINOS MEXICANOS S.A. DE C.V.	ALCALDIA XOCHIMILCO	7,996,903.85	7,996,903.85
899	DIF200401816361	Obra	XO-DGODU-L-OP-LP-046-20	FORZA ECOSISTEMAS S.A. DE C.V.	ALCALDIA XOCHIMILCO	3,999,827.06	3,999,827.06
900	DIF200401816363	Obra	XO-DGODU-L-OP-LP-047-20	DISEÑOS Y CAMINOS MEXICANOS S.A. DE C.V.	ALCALDIA XOCHIMILCO	7,996,903.85	7,996,903.85
901	DIF200401816702	Adquisiciones	001	PLANTA DE ASFALTO	ALCALDIA IZTAPALAPA	63,385,691.15	63,385,691.15
902	DIF200401816704	Adquisiciones	001	PLANTA DE ASFALTO	ALCALDIA IZTAPALAPA	63,385,691.15	63,385,691.15
903	DIF200401816713	Servicios	02 CD07 4P 0133 1 20	DAGRA Construcción y Recubrimientos Industriales S. de R.L. de C.V.	GOBIERNO DE LA CIUDAD DE MÉXICO /ALCALDÍA GUSTAVO A. MADERO	35,571,247.20	35,571,247.20
904	DIF200401816715	Adquisiciones	001	PLANTA DE ASFALTO	ALCALDIA IZTAPALAPA	63,385,691.15	63,385,691.15
905	DIF200401817075	Obra	XO-DGODU-L-OP-LP-038-20	LTEZ, S.A. DE C.V.	ALCALDIA XOCHIMILCO	14,651,961.23	14,651,961.23
906	DIF200401817080	Adquisiciones	001	PLANTA DE ASFALTO	ALCALDIA IZTAPALAPA	63,385,691.15	63,385,691.15
907	DIF200401817086	Adquisiciones	001	PLANTA DE ASFALTO	ALCALDIA IZTAPALAPA	63,385,691.15	63,385,691.15
908	DIF200401817088	Adquisiciones	001	PLANTA DE ASFALTO	ALCALDIA IZTAPALAPA	63,385,691.15	63,385,691.15
909	DIF200401817334	Adquisiciones	001	PLANTA DE ASFALTO	ALCALDIA IZTAPALAPA	63,385,691.15	63,385,691.15
910	DIF200401817342	Adquisiciones	001	PLANTA DE ASFALTO	ALCALDIA IZTAPALAPA	63,385,691.15	63,385,691.15
911	DIF200401817704	Adquisiciones	001	PLANTA DE ASFALTO	ALCALDIA IZTAPALAPA	63,385,691.15	63,385,691.15
912	DIF200401817708	Adquisiciones	001	PLANTA DE ASFALTO	ALCALDIA IZTAPALAPA	63,385,691.15	63,385,691.15
913	DIF200401817717	Adquisiciones	001	PLANTA DE ASFALTO	ALCALDIA IZTAPALAPA	63,385,691.15	63,385,691.15

#	FOLIO	TIPO DE OBRA	NUMERO	CONTRATISTA	CONVOCANTE	MONTO	MONTO MODIFICADO
914	DIF200401817719	Adquisiciones	001	PLANTA DE ASFALTO	ALCALDIA IZTAPALAPA	63,385,691.15	63,385,691.15
915	DIF200401818023	Adquisiciones	001	PLANTA DE ASFALTO	ALCALDIA IZTAPALAPA	63,385,691.15	63,385,691.15
916	DIF200401818029	Adquisiciones	001	PLANTA DE ASFALTO	ALCALDIA IZTAPALAPA	63,385,691.15	63,385,691.15
917	DIF200401818033	Adquisiciones	001	PLANTA DE ASFALTO	ALCALDIA IZTAPALAPA	63,385,691.15	63,385,691.15
918	DIF200401818728	Adquisiciones	001	PLANTA DE ASFALTO	ALCALDIA IZTAPALAPA	63,385,691.15	63,385,691.15
919	DIF200401815287	Servicios	152-AMH-DGA-2020	ALSAFI GRUPO CONSTRUCTOR DE INFRAESTRUCTURA CIVIL, S.A. DE C.V.	GOBIERNO DE LA CIUDAD DE MÉXICO	20,650,493.00	20,650,493.00
920	DIF200401816369	Servicios	02 CD07 4P 0118 1 20	DAGRA Construcción y Recubrimientos Industriales S. de R.L. de C.V.	GOBIERNO DE LA CIUDAD DE MÉXICO /ALCALDÍA GUSTAVO A. MADERO	30,931,672.20	30,931,672.20
921	DIF200401816728	Obra	XO-DGODU-L-OP-LP-041-20	GRUPO ADARTSE CONSTRUCCIONES Y EXPORTACIONES S.A. DE C.V.	ALCALDIA XOCHIMILCO	10,683,512.99	10,683,512.99
922	DIF200401816734	Servicios	02 CD07 4P 0133 1 20	DAGRA Construcción y Recubrimientos Industriales S. de R.L. de C.V.	GOBIERNO DE LA CIUDAD DE MÉXICO /ALCALDÍA GUSTAVO A. MADERO	35,571,247.20	35,571,247.20
923	DIF200401816736	Adquisiciones	001	PLANTA DE ASFALTO	ALCALDIA IZTAPALAPA	63,385,691.15	63,385,691.15
924	DIF200401816738	Servicios	02 CD07 4P 0133 1 20	DAGRA Construcción y Recubrimientos Industriales S. de R.L. de C.V.	GOBIERNO DE LA CIUDAD DE MÉXICO /ALCALDÍA GUSTAVO A. MADERO	35,571,247.20	35,571,247.20
925	DIF200401817110	Obra	XO-DGODU-L-OP-LP-038-20	LTEZ, S.A. DE C.V.	ALCALDIA XOCHIMILCO	14,651,961.23	14,651,961.23
926	DIF200401817112	Adquisiciones	001	PLANTA DE ASFALTO	ALCALDIA IZTAPALAPA	63,385,691.15	63,385,691.15
927	DIF200401817114	Adquisiciones	001	PLANTA DE ASFALTO	ALCALDIA IZTAPALAPA	63,385,691.15	63,385,691.15
928	DIF200401817346	Adquisiciones	001	PLANTA DE ASFALTO	ALCALDIA IZTAPALAPA	63,385,691.15	63,385,691.15
929	DIF200401817350	Adquisiciones	001	PLANTA DE ASFALTO	ALCALDIA IZTAPALAPA	63,385,691.15	63,385,691.15
930	DIF200401817359	Adquisiciones	001	PLANTA DE ASFALTO	ALCALDIA IZTAPALAPA	63,385,691.15	63,385,691.15
931	DIF200401817369	Adquisiciones	001	PLANTA DE ASFALTO	ALCALDIA IZTAPALAPA	63,385,691.15	63,385,691.15
932	DIF200401818039	Adquisiciones	001	PLANTA DE ASFALTO	ALCALDIA IZTAPALAPA	63,385,691.15	63,385,691.15
933	DIF200401818048	Adquisiciones	001	PLANTA DE ASFALTO	ALCALDIA IZTAPALAPA	63,385,691.15	63,385,691.15
934	DIF200401818056	Adquisiciones	001	PLANTA DE ASFALTO	ALCALDIA IZTAPALAPA	63,385,691.15	63,385,691.15
935	DIF200401818058	Adquisiciones	001	PLANTA DE ASFALTO	ALCALDIA IZTAPALAPA	63,385,691.15	63,385,691.15
936	DIF200401818387	Adquisiciones	001	PLANTA DE ASFALTO	ALCALDIA IZTAPALAPA	63,385,691.15	63,385,691.15
937	DIF200401818389	Adquisiciones	001	PLANTA DE ASFALTO	ALCALDIA IZTAPALAPA	63,385,691.15	63,385,691.15
938	DIF200401818391	Adquisiciones	001	PLANTA DE ASFALTO	ALCALDIA IZTAPALAPA	63,385,691.15	63,385,691.15
939	DIF200401818393	Adquisiciones	001	PLANTA DE ASFALTO	ALCALDIA IZTAPALAPA	63,385,691.15	63,385,691.15
940	DIF200401818399	Adquisiciones	001	PLANTA DE ASFALTO	ALCALDIA IZTAPALAPA	63,385,691.15	63,385,691.15
941	DIF200401818401	Adquisiciones	001	PLANTA DE ASFALTO	ALCALDIA IZTAPALAPA	63,385,691.15	63,385,691.15
942	DIF200401816742	Servicios	02 CD07 4P 0133 1 20	DAGRA Construcción y Recubrimientos Industriales S. de R.L. de C.V.	GOBIERNO DE LA CIUDAD DE MÉXICO /ALCALDÍA GUSTAVO A. MADERO	35,571,247.20	35,571,247.20
943	DIF200401816750	Servicios	02 CD07 4P 0133 1 20	DAGRA Construcción y Recubrimientos Industriales S. de R.L. de C.V.	GOBIERNO DE LA CIUDAD DE MÉXICO /ALCALDÍA GUSTAVO A. MADERO	35,571,247.20	35,571,247.20
944	DIF200401816754	Adquisiciones	001	PLANTA DE ASFALTO	ALCALDIA IZTAPALAPA	63,385,691.15	63,385,691.15
945	DIF200401816758	Servicios	02 CD07 4P 0133 1 20	DAGRA Construcción y Recubrimientos Industriales S. de R.L. de C.V.	GOBIERNO DE LA CIUDAD DE MÉXICO /ALCALDÍA GUSTAVO A. MADERO	35,571,247.20	35,571,247.20
946	DIF200401817380	Adquisiciones	001	PLANTA DE ASFALTO	ALCALDIA IZTAPALAPA	63,385,691.15	63,385,691.15
947	DIF200401817381	Adquisiciones	001	PLANTA DE ASFALTO	ALCALDIA IZTAPALAPA	63,385,691.15	63,385,691.15
948	DIF200401817389	Adquisiciones	001	PLANTA DE ASFALTO	ALCALDIA IZTAPALAPA	63,385,691.15	63,385,691.15
949	DIF200401817391	Adquisiciones	001	PLANTA DE ASFALTO	ALCALDIA IZTAPALAPA	63,385,691.15	63,385,691.15
950	DIF200401818060	Adquisiciones	001	PLANTA DE ASFALTO	ALCALDIA IZTAPALAPA	63,385,691.15	63,385,691.15
951	DIF200401818064	Adquisiciones	001	PLANTA DE ASFALTO	ALCALDIA IZTAPALAPA	63,385,691.15	63,385,691.15
952	DIF200401818066	Adquisiciones	001	PLANTA DE ASFALTO	ALCALDIA IZTAPALAPA	63,385,691.15	63,385,691.15
953	DIF200401818078	Adquisiciones	001	PLANTA DE ASFALTO	ALCALDIA IZTAPALAPA	63,385,691.15	63,385,691.15
954	DIF200401818407	Administración directa	92336		Alcaldia Cuajimalpa de Morelos	5,998,829.06	5,998,829.06
955	DIF200401818415	Adquisiciones	001	PLANTA DE ASFALTO	ALCALDIA IZTAPALAPA	63,385,691.15	63,385,691.15
956	DIF200401818417	Adquisiciones	001	PLANTA DE ASFALTO	ALCALDIA IZTAPALAPA	63,385,691.15	63,385,691.15
957	DIF200401818424	Adquisiciones	001	PLANTA DE ASFALTO	ALCALDIA IZTAPALAPA	63,385,691.15	63,385,691.15
958	DIF200401818773	Adquisiciones	001	PLANTA DE ASFALTO	ALCALDIA IZTAPALAPA	63,385,691.15	63,385,691.15
959	DIF200401816410	Servicios	02 CD07 4P 0133 1 20	DAGRA Construcción y Recubrimientos Industriales S. de R.L. de C.V.	GOBIERNO DE LA CIUDAD DE MÉXICO /ALCALDÍA GUSTAVO A. MADERO	35,571,247.20	35,571,247.20
960	DIF200401816779	Servicios	02 CD07 4P 0133 1 20	DAGRA Construcción y Recubrimientos Industriales S. de R.L. de C.V.	GOBIERNO DE LA CIUDAD DE MÉXICO /ALCALDÍA GUSTAVO A. MADERO	35,571,247.20	35,571,247.20
961	DIF200401816781	Adquisiciones	001	PLANTA DE ASFALTO	ALCALDIA IZTAPALAPA	63,385,691.15	63,385,691.15
962	DIF200401817397	Adquisiciones	001	PLANTA DE ASFALTO	ALCALDIA IZTAPALAPA	63,385,691.15	63,385,691.15

#	FOLIO	TIPO DE OBRA	NUMERO	CONTRATISTA	CONVOCANTE	MONTO	MONTO MODIFICADO
963	DIF200401817402	Adquisiciones	001	PLANTA DE ASFALTO	ALCALDIA IZTAPALAPA	63,385,691.15	63,385,691.15
964	DIF200401817404	Adquisiciones	001	PLANTA DE ASFALTO	ALCALDIA IZTAPALAPA	63,385,691.15	63,385,691.15
965	DIF200401817410	Adquisiciones	001	PLANTA DE ASFALTO	ALCALDIA IZTAPALAPA	63,385,691.15	63,385,691.15
966	DIF200401818084	Adquisiciones	001	PLANTA DE ASFALTO	ALCALDIA IZTAPALAPA	63,385,691.15	63,385,691.15
967	DIF200401818086	Adquisiciones	001	PLANTA DE ASFALTO	ALCALDIA IZTAPALAPA	63,385,691.15	63,385,691.15
968	DIF200401818088	Adquisiciones	001	PLANTA DE ASFALTO	ALCALDIA IZTAPALAPA	63,385,691.15	63,385,691.15
969	DIF200401818096	Adquisiciones	001	PLANTA DE ASFALTO	ALCALDIA IZTAPALAPA	63,385,691.15	63,385,691.15
970	DIF200401818098	Adquisiciones	001	PLANTA DE ASFALTO	ALCALDIA IZTAPALAPA	63,385,691.15	63,385,691.15
971	DIF200401818102	Adquisiciones	001	PLANTA DE ASFALTO	ALCALDIA IZTAPALAPA	63,385,691.15	63,385,691.15
972	DIF200401818434	Adquisiciones	001	PLANTA DE ASFALTO	ALCALDIA IZTAPALAPA	63,385,691.15	63,385,691.15
973	DIF200401818436	Adquisiciones	001	PLANTA DE ASFALTO	ALCALDIA IZTAPALAPA	63,385,691.15	63,385,691.15
974	DIF200401818442	Adquisiciones	001	PLANTA DE ASFALTO	ALCALDIA IZTAPALAPA	63,385,691.15	63,385,691.15
975	DIF200401818446	Adquisiciones	001	PLANTA DE ASFALTO	ALCALDIA IZTAPALAPA	63,385,691.15	63,385,691.15
976	DIF200401818808	Servicios	152-AMH-DGA-2020	ALSAFI GRUPO CONSTRUCTOR DE INFRAESTRUCTURA CIVIL, S.A. DE C.V.	GOBIERNO DE LA CIUDAD DE MÉXICO	20,650,493.00	20,650,493.00
977	DIF200401816440	Servicios	02 CD07 4P 0133 1 20	DAGRA Construcción y Recubrimientos Industriales S. de R.L. de C.V.	GOBIERNO DE LA CIUDAD DE MÉXICO /ALCALDÍA GUSTAVO A. MADERO	35,571,247.20	35,571,247.20
978	DIF200401816795	Adquisiciones	001	PLANTA DE ASFALTO	ALCALDIA IZTAPALAPA	63,385,691.15	63,385,691.15
979	DIF200401817426	Adquisiciones	001	PLANTA DE ASFALTO	ALCALDIA IZTAPALAPA	63,385,691.15	63,385,691.15
980	DIF200401817428	Adquisiciones	001	PLANTA DE ASFALTO	ALCALDIA IZTAPALAPA	63,385,691.15	63,385,691.15
981	DIF200401817752	Adquisiciones	001	PLANTA DE ASFALTO	ALCALDIA IZTAPALAPA	63,385,691.15	63,385,691.15
982	DIF200401818108	Adquisiciones	001	PLANTA DE ASFALTO	ALCALDIA IZTAPALAPA	63,385,691.15	63,385,691.15
983	DIF200401818110	Adquisiciones	001	PLANTA DE ASFALTO	ALCALDIA IZTAPALAPA	63,385,691.15	63,385,691.15
984	DIF200401818114	Adquisiciones	001	PLANTA DE ASFALTO	ALCALDIA IZTAPALAPA	63,385,691.15	63,385,691.15
985	DIF200401818118	Adquisiciones	001	PLANTA DE ASFALTO	ALCALDIA IZTAPALAPA	63,385,691.15	63,385,691.15
986	DIF200401818124	Adquisiciones	001	PLANTA DE ASFALTO	ALCALDIA IZTAPALAPA	63,385,691.15	63,385,691.15
987	DIF200401818126	Adquisiciones	001	PLANTA DE ASFALTO	ALCALDIA IZTAPALAPA	63,385,691.15	63,385,691.15
988	DIF200401818456	Adquisiciones	001	PLANTA DE ASFALTO	ALCALDIA IZTAPALAPA	63,385,691.15	63,385,691.15
989	DIF200401818460	Adquisiciones	001	PLANTA DE ASFALTO	ALCALDIA IZTAPALAPA	63,385,691.15	63,385,691.15
990	DIF200401816822	Adquisiciones	001	PLANTA DE ASFALTO	ALCALDIA IZTAPALAPA	63,385,691.15	63,385,691.15
991	DIF200401816826	Servicios	02 CD07 4P 0133 1 20	DAGRA Construcción y Recubrimientos Industriales S. de R.L. de C.V.	GOBIERNO DE LA CIUDAD DE MÉXICO /ALCALDÍA GUSTAVO A. MADERO	35,571,247.20	35,571,247.20
992	DIF200401816832	Adquisiciones	001	PLANTA DE ASFALTO	ALCALDIA IZTAPALAPA	63,385,691.15	63,385,691.15
993	DIF200401817440	Adquisiciones	001	PLANTA DE ASFALTO	ALCALDIA IZTAPALAPA	63,385,691.15	63,385,691.15
994	DIF200401817444	Adquisiciones	001	PLANTA DE ASFALTO	ALCALDIA IZTAPALAPA	63,385,691.15	63,385,691.15
995	DIF200401817460	Adquisiciones	001	PLANTA DE ASFALTO	ALCALDIA IZTAPALAPA	63,385,691.15	63,385,691.15
996	DIF200401817462	Adquisiciones	001	PLANTA DE ASFALTO	ALCALDIA IZTAPALAPA	63,385,691.15	63,385,691.15
997	DIF200401817760	Adquisiciones	001	PLANTA DE ASFALTO	ALCALDIA IZTAPALAPA	63,385,691.15	63,385,691.15
998	DIF200401817764	Adquisiciones	001	PLANTA DE ASFALTO	ALCALDIA IZTAPALAPA	63,385,691.15	63,385,691.15
999	DIF200401817769	Adquisiciones	001	PLANTA DE ASFALTO	ALCALDIA IZTAPALAPA	63,385,691.15	63,385,691.15
1000	DIF200401817775	Adquisiciones	001	PLANTA DE ASFALTO	ALCALDIA IZTAPALAPA	63,385,691.15	63,385,691.15
1001	DIF200401818131	Adquisiciones	001	PLANTA DE ASFALTO	ALCALDIA IZTAPALAPA	63,385,691.15	63,385,691.15
1002	DIF200401818133	Adquisiciones	001	PLANTA DE ASFALTO	ALCALDIA IZTAPALAPA	63,385,691.15	63,385,691.15
1003	DIF200401818137	Adquisiciones	001	PLANTA DE ASFALTO	ALCALDIA IZTAPALAPA	63,385,691.15	63,385,691.15
1004	DIF200401818141	Adquisiciones	001	PLANTA DE ASFALTO	ALCALDIA IZTAPALAPA	63,385,691.15	63,385,691.15
1005	DIF200401818143	Adquisiciones	001	PLANTA DE ASFALTO	ALCALDIA IZTAPALAPA	63,385,691.15	63,385,691.15
1006	DIF200401818145	Adquisiciones	001	PLANTA DE ASFALTO	ALCALDIA IZTAPALAPA	63,385,691.15	63,385,691.15
1007	DIF200401818478	Adquisiciones	001	PLANTA DE ASFALTO	ALCALDIA IZTAPALAPA	63,385,691.15	63,385,691.15
1008	DIF200401818482	Adquisiciones	001	PLANTA DE ASFALTO	ALCALDIA IZTAPALAPA	63,385,691.15	63,385,691.15
1009	DIF200401818484	Adquisiciones	001	PLANTA DE ASFALTO	ALCALDIA IZTAPALAPA	63,385,691.15	63,385,691.15
1010	DIF200401818490	Adquisiciones	001	PLANTA DE ASFALTO	ALCALDIA IZTAPALAPA	63,385,691.15	63,385,691.15
1011	DIF200401818492	Adquisiciones	001	PLANTA DE ASFALTO	ALCALDIA IZTAPALAPA	63,385,691.15	63,385,691.15
1012	DIF200401818496	Adquisiciones	001	PLANTA DE ASFALTO	ALCALDIA IZTAPALAPA	63,385,691.15	63,385,691.15
1013	DIF200401818856	Adquisiciones	001	PLANTA DE ASFALTO	ALCALDIA IZTAPALAPA	63,385,691.15	63,385,691.15
1014	DIF200401815051	Adquisiciones	02-CD-12-C-93-2020	ARGOLA EDIFICACIONES , S.A DE C.V.	ALCALDIA MILPA ALTA	11,726,255.91	11,726,255.91
1015	DIF200401815415	Adquisiciones	001	PLANTA DE ASFALTO	ALCALDIA IZTAPALAPA	63,385,691.15	63,385,691.15
1016	DIF200401815417	Adquisiciones	02-CD-12-C-93-2020	ARGOLA EDIFICACIONES , S.A DE C.V.	ALCALDIA MILPA ALTA	11,726,255.91	11,726,255.91
1017	DIF200401816834	Servicios	02 CD07 4P 0133 1 20	DAGRA Construcción y Recubrimientos Industriales S. de R.L. de C.V.	GOBIERNO DE LA CIUDAD DE MÉXICO /ALCALDÍA GUSTAVO A. MADERO	35,571,247.20	35,571,247.20

#	FOLIO	TIPO DE OBRA	NUMERO	CONTRATISTA	CONVOCANTE	MONTO	MONTO MODIFICADO
1018	DIF200401816851	Servicios	02 CD07 4P 0133 1 20	DAGRA Construcción y Recubrimientos Industriales S. de R.L. de C.V.	GOBIERNO DE LA CIUDAD DE MÉXICO /ALCALDÍA GUSTAVO A. MADERO	35,571,247.20	35,571,247.20
1019	DIF200401816857	Servicios	02 CD07 4P 0118 1 20	DAGRA Construcción y Recubrimientos Industriales S. de R.L. de C.V.	GOBIERNO DE LA CIUDAD DE MÉXICO /ALCALDÍA GUSTAVO A. MADERO	30,931,672.20	30,931,672.20
1020	DIF200401817468	Adquisiciones	001	PLANTA DE ASLFALTO	ALCALDIA IZTAPALAPA	63,385,691.15	63,385,691.15
1021	DIF200401817470	Adquisiciones	001	PLANTA DE ASLFALTO	ALCALDIA IZTAPALAPA	63,385,691.15	63,385,691.15
1022	DIF200401817480	Adquisiciones	001	PLANTA DE ASLFALTO	ALCALDIA IZTAPALAPA	63,385,691.15	63,385,691.15
1023	DIF200401817794	Adquisiciones	001	PLANTA DE ASLFALTO	ALCALDIA IZTAPALAPA	63,385,691.15	63,385,691.15
1024	DIF200401817797	Adquisiciones	001	PLANTA DE ASLFALTO	ALCALDIA IZTAPALAPA	63,385,691.15	63,385,691.15
1025	DIF200401817801	Adquisiciones	001	PLANTA DE ASLFALTO	ALCALDIA IZTAPALAPA	63,385,691.15	63,385,691.15
1026	DIF200401818153	Adquisiciones	001	PLANTA DE ASLFALTO	ALCALDIA IZTAPALAPA	63,385,691.15	63,385,691.15
1027	DIF200401818157	Adquisiciones	001	PLANTA DE ASLFALTO	ALCALDIA IZTAPALAPA	63,385,691.15	63,385,691.15
1028	DIF200401818163	Adquisiciones	001	PLANTA DE ASLFALTO	ALCALDIA IZTAPALAPA	63,385,691.15	63,385,691.15
1029	DIF200401818170	Adquisiciones	001	PLANTA DE ASLFALTO	ALCALDIA IZTAPALAPA	63,385,691.15	63,385,691.15
1030	DIF200401818172	Adquisiciones	001	PLANTA DE ASLFALTO	ALCALDIA IZTAPALAPA	63,385,691.15	63,385,691.15
1031	DIF200401818174	Adquisiciones	001	PLANTA DE ASLFALTO	ALCALDIA IZTAPALAPA	63,385,691.15	63,385,691.15
1032	DIF200401818500	Adquisiciones	001	PLANTA DE ASLFALTO	ALCALDIA IZTAPALAPA	63,385,691.15	63,385,691.15
1033	DIF200401818506	Adquisiciones	001	PLANTA DE ASLFALTO	ALCALDIA IZTAPALAPA	63,385,691.15	63,385,691.15
1034	DIF200401818517	Adquisiciones	001	PLANTA DE ASLFALTO	ALCALDIA IZTAPALAPA	63,385,691.15	63,385,691.15
1035	DIF200401818519	Adquisiciones	001	PLANTA DE ASLFALTO	ALCALDIA IZTAPALAPA	63,385,691.15	63,385,691.15
1036	DIF200401818860	Servicios	152-AMH-DGA-2020	ALSAFI GRUPO CONSTRUCTOR DE INFRAESTRUCTURA CIVIL, S.A. DE C.V.	GOBIERNO DE LA CIUDAD DE MÉXICO	20,650,493.00	20,650,493.00
1037	DIF200401815431	Adquisiciones	001	PLANTA DE ASLFALTO	ALCALDIA IZTAPALAPA	63,385,691.15	63,385,691.15
1038	DIF200401815443	Adquisiciones	02-CD-12-C-93-2020	ARGOLA EDIFICACIONES, S.A DE C.V.	ALCALDIA MILPA ALTA	11,726,255.91	11,726,255.91
1039	DIF200401816161	Obra	02 CD07 2O 036 1 20	CONSTRUCTORA Y URBANIZADORA HJC SA. DE CV.	GOBIERNO DE LA CIUDAD DE MÉXICO /ALCALDIA GUSTAVO A. MADERO	6,613,249.15	6,613,249.15
1040	DIF200401816175	Servicios	02 CD07 4P 0134 1 20	Servicios en Construcciones y Fletes Tovar S.A. de C.V.	GOBIERNO DE LA CIUDAD DE MÉXICO /ALCALDÍA GUSTAVO A. MADERO	23,714,164.80	23,714,164.80
1041	DIF200401816859	Adquisiciones	001	PLANTA DE ASLFALTO	ALCALDIA IZTAPALAPA	63,385,691.15	63,385,691.15
1042	DIF200401816861	Servicios	02 CD07 4P 0133 1 20	DAGRA Construcción y Recubrimientos Industriales S. de R.L. de C.V.	GOBIERNO DE LA CIUDAD DE MÉXICO /ALCALDÍA GUSTAVO A. MADERO	35,571,247.20	35,571,247.20
1043	DIF200401816879	Servicios	02 CD07 4P 0118 1 20	DAGRA Construcción y Recubrimientos Industriales S. de R.L. de C.V.	GOBIERNO DE LA CIUDAD DE MÉXICO /ALCALDÍA GUSTAVO A. MADERO	30,931,672.20	30,931,672.20
1044	DIF200401817118	Obra	XO-DGODU-L-OP-LP-039-20	MEGAOBRAS CONSTRUCCIONES Y SUPERVISION S.A. DE C.V.	ALCALDIA XOCHIMILCO	3,978,918.66	3,978,918.66
1045	DIF200401817122	Adquisiciones	001	PLANTA DE ASLFALTO	ALCALDIA IZTAPALAPA	63,385,691.15	63,385,691.15
1046	DIF200401817124	Obra	XO-DGODU-L-OP-LP-038-20	LTEZ, S.A. DE C.V.	ALCALDIA XOCHIMILCO	14,651,961.23	14,651,961.23
1047	DIF200401817126	Adquisiciones	001	PLANTA DE ASLFALTO	ALCALDIA IZTAPALAPA	63,385,691.15	63,385,691.15
1048	DIF200401817128	Adquisiciones	001	PLANTA DE ASLFALTO	ALCALDIA IZTAPALAPA	63,385,691.15	63,385,691.15
1049	DIF200401817132	Adquisiciones	001	PLANTA DE ASLFALTO	ALCALDIA IZTAPALAPA	63,385,691.15	63,385,691.15
1050	DIF200401817134	Adquisiciones	001	PLANTA DE ASLFALTO	ALCALDIA IZTAPALAPA	63,385,691.15	63,385,691.15
1051	DIF200401817136	Obra	XO-DGODU-L-OP-LP-039-20	MEGAOBRAS CONSTRUCCIONES Y SUPERVISION S.A. DE C.V.	ALCALDIA XOCHIMILCO	3,978,918.66	3,978,918.66
1052	DIF200401817138	Adquisiciones	001	PLANTA DE ASLFALTO	ALCALDIA IZTAPALAPA	63,385,691.15	63,385,691.15
1053	DIF200401817492	Adquisiciones	001	PLANTA DE ASLFALTO	ALCALDIA IZTAPALAPA	63,385,691.15	63,385,691.15
1054	DIF200401817494	Adquisiciones	001	PLANTA DE ASLFALTO	ALCALDIA IZTAPALAPA	63,385,691.15	63,385,691.15
1055	DIF200401817495	Adquisiciones	001	PLANTA DE ASLFALTO	ALCALDIA IZTAPALAPA	63,385,691.15	63,385,691.15
1056	DIF200401817497	Adquisiciones	001	PLANTA DE ASLFALTO	ALCALDIA IZTAPALAPA	63,385,691.15	63,385,691.15
1057	DIF200401817500	Adquisiciones	001	PLANTA DE ASLFALTO	ALCALDIA IZTAPALAPA	63,385,691.15	63,385,691.15
1058	DIF200401817505	Adquisiciones	001	PLANTA DE ASLFALTO	ALCALDIA IZTAPALAPA	63,385,691.15	63,385,691.15
1059	DIF200401817812	Adquisiciones	001	PLANTA DE ASLFALTO	ALCALDIA IZTAPALAPA	63,385,691.15	63,385,691.15
1060	DIF200401818176	Adquisiciones	001	PLANTA DE ASLFALTO	ALCALDIA IZTAPALAPA	63,385,691.15	63,385,691.15
1061	DIF200401818178	Adquisiciones	001	PLANTA DE ASLFALTO	ALCALDIA IZTAPALAPA	63,385,691.15	63,385,691.15
1062	DIF200401818181	Adquisiciones	001	PLANTA DE ASLFALTO	ALCALDIA IZTAPALAPA	63,385,691.15	63,385,691.15
1063	DIF200401818186	Adquisiciones	001	PLANTA DE ASLFALTO	ALCALDIA IZTAPALAPA	63,385,691.15	63,385,691.15
1064	DIF200401818194	Adquisiciones	001	PLANTA DE ASLFALTO	ALCALDIA IZTAPALAPA	63,385,691.15	63,385,691.15
1065	DIF200401818200	Adquisiciones	001	PLANTA DE ASLFALTO	ALCALDIA IZTAPALAPA	63,385,691.15	63,385,691.15
1066	DIF200401818529	Adquisiciones	001	PLANTA DE ASLFALTO	ALCALDIA IZTAPALAPA	63,385,691.15	63,385,691.15
1067	DIF200401818533	Adquisiciones	001	PLANTA DE ASLFALTO	ALCALDIA IZTAPALAPA	63,385,691.15	63,385,691.15
1068	DIF200401818535	Adquisiciones	001	PLANTA DE ASLFALTO	ALCALDIA IZTAPALAPA	63,385,691.15	63,385,691.15
1069	DIF200401818539	Adquisiciones	001	PLANTA DE ASLFALTO	ALCALDIA IZTAPALAPA	63,385,691.15	63,385,691.15

#	FOLIO	TIPO DE OBRA	NUMERO	CONTRATISTA	CONVOCANTE	MONTO	MONTO MODIFICADO
1070	DIF200401818890	Servicios	152-AMH-DGA-2020	ALSAFI GRUPO CONSTRUCTOR DE INFRAESTRUCTURA CIVIL, S.A. DE C.V.	GOBIERNO DE LA CIUDAD DE MÉXICO	20,650,493.00	20,650,493.00
1071	DIF200401812811	Obra	AAO-DGODU-AD-L-2-120-2020	ESTUDIO CBA, S.A. DE C.V.	GOBIERNO DEL DISTRITO FEDERAL	429,737.27	429,737.27
1072	DIF200401812811	Obra	AAO-DGODU-AD-L-2-132-2020	OVIDIO VLADIMIR SÁNCHEZ VILLAMAR	GOBIERNO DEL DISTRITO FEDERAL	123,278.74	123,278.74
1073	DIF200401812811	Obra	AAO-DGODU-AD-L-2-130-2020	MARDIC INGENIEROS, S.A. DE C.V.	GOBIERNO DEL DISTRITO FEDERAL	639,933.30	639,933.30
1074	DIF200401812811	Obra	AAO-DGODU-AD-L-2-123-2020	MARDIC INGENIEROS, S.A. DE C.V.	GOBIERNO DEL DISTRITO FEDERAL	871,729.80	871,729.80
1075	DIF200401812811	Obra	AAO-DGODU-AD-L-2-125-2020	OVIDIO VLADIMIR SÁNCHEZ VILLAMAR	GOBIERNO DEL DISTRITO FEDERAL	135,582.20	135,582.20
1076	DIF200401815092	Adquisiciones	02-CD-12-C-93-2020	ARGOLA EDIFICACIONES, S.A DE C.V.	ALCALDIA MILPA ALTA	11,726,255.91	11,726,255.91
1077	DIF200401815462	Adquisiciones	02-CD-12-C-93-2020	ARGOLA EDIFICACIONES, S.A DE C.V.	ALCALDIA MILPA ALTA	11,726,255.91	11,726,255.91
1078	DIF200401816185	Obra	02 CD07 20 036 1 20	CONSTRUCTORA Y URBANIZADORA HJC SA. DE CV.	GOBIERNO DE LA CIUDAD DE MÉXICO/ALCALDIA GUSTAVO A. MADERO	6,613,249.15	6,613,249.15
1079	DIF200401816198	Obra	02 CD07 20 036 1 20	CONSTRUCTORA Y URBANIZADORA HJC SA. DE CV.	GOBIERNO DE LA CIUDAD DE MÉXICO/ALCALDIA GUSTAVO A. MADERO	6,613,249.15	6,613,249.15
1080	DIF200401816885	Servicios	02 CD07 4P 0133 1 20	DAGRA Construcción y Recubrimientos Industriales S. de R.L. de C.V.	GOBIERNO DE LA CIUDAD DE MÉXICO /ALCALDÍA GUSTAVO A. MADERO	35,571,247.20	35,571,247.20
1081	DIF200401817139	Adquisiciones	001	PLANTA DE ASLFALTO	ALCALDIA IZTAPALAPA	63,385,691.15	63,385,691.15
1082	DIF200401817143	Adquisiciones	001	PLANTA DE ASLFALTO	ALCALDIA IZTAPALAPA	63,385,691.15	63,385,691.15
1083	DIF200401817145	Adquisiciones	001	PLANTA DE ASLFALTO	ALCALDIA IZTAPALAPA	63,385,691.15	63,385,691.15
1084	DIF200401817149	Adquisiciones	001	PLANTA DE ASLFALTO	ALCALDIA IZTAPALAPA	63,385,691.15	63,385,691.15
1085	DIF200401817151	Adquisiciones	001	PLANTA DE ASLFALTO	ALCALDIA IZTAPALAPA	63,385,691.15	63,385,691.15
1086	DIF200401817155	Adquisiciones	001	PLANTA DE ASLFALTO	ALCALDIA IZTAPALAPA	63,385,691.15	63,385,691.15
1087	DIF200401817157	Adquisiciones	001	PLANTA DE ASLFALTO	ALCALDIA IZTAPALAPA	63,385,691.15	63,385,691.15
1088	DIF200401817160	Adquisiciones	001	PLANTA DE ASLFALTO	ALCALDIA IZTAPALAPA	63,385,691.15	63,385,691.15
1089	DIF200401817520	Adquisiciones	001	PLANTA DE ASLFALTO	ALCALDIA IZTAPALAPA	63,385,691.15	63,385,691.15
1090	DIF200401817521	Adquisiciones	001	PLANTA DE ASLFALTO	ALCALDIA IZTAPALAPA	63,385,691.15	63,385,691.15
1091	DIF200401817523	Adquisiciones	001	PLANTA DE ASLFALTO	ALCALDIA IZTAPALAPA	63,385,691.15	63,385,691.15
1092	DIF200401817525	Adquisiciones	001	PLANTA DE ASLFALTO	ALCALDIA IZTAPALAPA	63,385,691.15	63,385,691.15
1093	DIF200401817527	Adquisiciones	001	PLANTA DE ASLFALTO	ALCALDIA IZTAPALAPA	63,385,691.15	63,385,691.15
1094	DIF200401817828	Adquisiciones	001	PLANTA DE ASLFALTO	ALCALDIA IZTAPALAPA	63,385,691.15	63,385,691.15
1095	DIF200401817840	Adquisiciones	001	PLANTA DE ASLFALTO	ALCALDIA IZTAPALAPA	63,385,691.15	63,385,691.15
1096	DIF200401818210	Adquisiciones	001	PLANTA DE ASLFALTO	ALCALDIA IZTAPALAPA	63,385,691.15	63,385,691.15
1097	DIF200401818212	Adquisiciones	001	PLANTA DE ASLFALTO	ALCALDIA IZTAPALAPA	63,385,691.15	63,385,691.15
1098	DIF200401818216	Adquisiciones	001	PLANTA DE ASLFALTO	ALCALDIA IZTAPALAPA	63,385,691.15	63,385,691.15
1099	DIF200401818218	Adquisiciones	001	PLANTA DE ASLFALTO	ALCALDIA IZTAPALAPA	63,385,691.15	63,385,691.15
1100	DIF200401818222	Adquisiciones	001	PLANTA DE ASLFALTO	ALCALDIA IZTAPALAPA	63,385,691.15	63,385,691.15
1101	DIF200401818546	Adquisiciones	001	PLANTA DE ASLFALTO	ALCALDIA IZTAPALAPA	63,385,691.15	63,385,691.15
1102	DIF200401818550	Administración directa	92338		Alcaldia Cuajimalpa de Morelos	9,706,234.90	9,706,234.90
1103	DIF200401818556	Adquisiciones	001	PLANTA DE ASLFALTO	ALCALDIA IZTAPALAPA	63,385,691.15	63,385,691.15
1104	DIF200401818558	Adquisiciones	001	PLANTA DE ASLFALTO	ALCALDIA IZTAPALAPA	63,385,691.15	63,385,691.15
1105	DIF200401818560	Adquisiciones	001	PLANTA DE ASLFALTO	ALCALDIA IZTAPALAPA	63,385,691.15	63,385,691.15
1106	DIF200401818913	Servicios	152-AMH-DGA-2020	ALSAFI GRUPO CONSTRUCTOR DE INFRAESTRUCTURA CIVIL, S.A. DE C.V.	GOBIERNO DE LA CIUDAD DE MÉXICO	20,650,493.00	20,650,493.00
1107	DIF200401815116	Adquisiciones	02-CD-12-C-93-2020	ARGOLA EDIFICACIONES, S.A DE C.V.	ALCALDIA MILPA ALTA	11,726,255.91	11,726,255.91
1108	DIF200401815473	Adquisiciones	02-CD-12-C-93-2020	ARGOLA EDIFICACIONES, S.A DE C.V.	ALCALDIA MILPA ALTA	11,726,255.91	11,726,255.91
1109	DIF200401815477	Adquisiciones	02-CD-12-C-93-2020	ARGOLA EDIFICACIONES, S.A DE C.V.	ALCALDIA MILPA ALTA	11,726,255.91	11,726,255.91
1110	DIF200401815485	Adquisiciones	02-CD-12-C-93-2020	ARGOLA EDIFICACIONES, S.A DE C.V.	ALCALDIA MILPA ALTA	11,726,255.91	11,726,255.91
1111	DIF200401815491	Adquisiciones	02-CD-12-C-93-2020	ARGOLA EDIFICACIONES, S.A DE C.V.	ALCALDIA MILPA ALTA	11,726,255.91	11,726,255.91
1112	DIF200401816204	Obra	02 CD07 20 036 1 20	CONSTRUCTORA Y URBANIZADORA HJC SA. DE CV.	GOBIERNO DE LA CIUDAD DE MÉXICO/ALCALDIA GUSTAVO A. MADERO	6,613,249.15	6,613,249.15
1113	DIF200401816211	Obra	XO-DGODU-L-OP-LP-041-20	GRUPO ADARTSE CONSTRUCCIONES Y EXPORTACIONES S.A. DE C.V.	ALCALDIA XOCHIMILCO	10,683,512.99	10,683,512.99
1114	DIF200401816213	Obra	02 CD07 20 036 1 20	CONSTRUCTORA Y URBANIZADORA HJC SA. DE CV.	GOBIERNO DE LA CIUDAD DE MÉXICO/ALCALDIA GUSTAVO A. MADERO	6,613,249.15	6,613,249.15
1115	DIF200401816215	Servicios	02 CD07 4P 0134 1 20	Servicios en Construcciones y Fletes Tovar S.A. de C.V.	GOBIERNO DE LA CIUDAD DE MÉXICO /ALCALDÍA GUSTAVO A. MADERO	23,714,164.80	23,714,164.80
1116	DIF200401816217	Obra	02 CD07 20 036 1 20	CONSTRUCTORA Y URBANIZADORA HJC SA. DE CV.	GOBIERNO DE LA CIUDAD DE MÉXICO/ALCALDIA GUSTAVO A. MADERO	6,613,249.15	6,613,249.15
1117	DIF200401816218	Servicios	02 CD07 4P 0118 1 20	DAGRA Construcción y Recubrimientos Industriales S. de R.L. de C.V.	GOBIERNO DE LA CIUDAD DE MÉXICO /ALCALDÍA GUSTAVO A. MADERO	30,931,672.20	30,931,672.20

#	FOLIO	TIPO DE OBRA	NUMERO	CONTRATISTA	CONVOCANTE	MONTO	MONTO MODIFICADO
1118	DIF200401816914	Servicios	02 CD07 4P 0133 1 20	DAGRA Construcción y Recubrimientos Industriales S. de R.L. de C.V.	GOBIERNO DE LA CIUDAD DE MÉXICO /ALCALDÍA GUSTAVO A. MADERO	35,571,247.20	35,571,247.20
1119	DIF200401816924	Servicios	02 CD07 4P 0133 1 20	DAGRA Construcción y Recubrimientos Industriales S. de R.L. de C.V.	GOBIERNO DE LA CIUDAD DE MÉXICO /ALCALDÍA GUSTAVO A. MADERO	35,571,247.20	35,571,247.20
1120	DIF200401817161	Adquisiciones	001	PLANTA DE ASLFALTO	ALCALDIA IZTAPALAPA	63,385,691.15	63,385,691.15
1121	DIF200401817164	Adquisiciones	001	PLANTA DE ASLFALTO	ALCALDIA IZTAPALAPA	63,385,691.15	63,385,691.15
1122	DIF200401817170	Adquisiciones	001	PLANTA DE ASLFALTO	ALCALDIA IZTAPALAPA	63,385,691.15	63,385,691.15
1123	DIF200401817176	Adquisiciones	001	PLANTA DE ASLFALTO	ALCALDIA IZTAPALAPA	63,385,691.15	63,385,691.15
1124	DIF200401817180	Adquisiciones	001	PLANTA DE ASLFALTO	ALCALDIA IZTAPALAPA	63,385,691.15	63,385,691.15
1125	DIF200401817184	Adquisiciones	001	PLANTA DE ASLFALTO	ALCALDIA IZTAPALAPA	63,385,691.15	63,385,691.15
1126	DIF200401817541	Adquisiciones	001	PLANTA DE ASLFALTO	ALCALDIA IZTAPALAPA	63,385,691.15	63,385,691.15
1127	DIF200401817549	Adquisiciones	001	PLANTA DE ASLFALTO	ALCALDIA IZTAPALAPA	63,385,691.15	63,385,691.15
1128	DIF200401817857	Adquisiciones	001	PLANTA DE ASLFALTO	ALCALDIA IZTAPALAPA	63,385,691.15	63,385,691.15
1129	DIF200401818226	Adquisiciones	001	PLANTA DE ASLFALTO	ALCALDIA IZTAPALAPA	63,385,691.15	63,385,691.15
1130	DIF200401818228	Adquisiciones	001	PLANTA DE ASLFALTO	ALCALDIA IZTAPALAPA	63,385,691.15	63,385,691.15
1131	DIF200401818234	Adquisiciones	001	PLANTA DE ASLFALTO	ALCALDIA IZTAPALAPA	63,385,691.15	63,385,691.15
1132	DIF200401818236	Adquisiciones	001	PLANTA DE ASLFALTO	ALCALDIA IZTAPALAPA	63,385,691.15	63,385,691.15
1133	DIF200401818238	Adquisiciones	001	PLANTA DE ASLFALTO	ALCALDIA IZTAPALAPA	63,385,691.15	63,385,691.15
1134	DIF200401818242	Adquisiciones	001	PLANTA DE ASLFALTO	ALCALDIA IZTAPALAPA	63,385,691.15	63,385,691.15
1135	DIF200401818566	Adquisiciones	001	PLANTA DE ASLFALTO	ALCALDIA IZTAPALAPA	63,385,691.15	63,385,691.15
1136	DIF200401818574	Adquisiciones	001	PLANTA DE ASLFALTO	ALCALDIA IZTAPALAPA	63,385,691.15	63,385,691.15
1137	DIF200401818578	Adquisiciones	001	PLANTA DE ASLFALTO	ALCALDIA IZTAPALAPA	63,385,691.15	63,385,691.15
1138	DIF200401818580	Adquisiciones	001	PLANTA DE ASLFALTO	ALCALDIA IZTAPALAPA	63,385,691.15	63,385,691.15
1139	DIF200401815144	Adquisiciones	02-CD-12-C-93-2020	ARGOLA EDIFICACIONES , S.A DE C.V.	ALCALDIA MILPA ALTA	11,726,255.91	11,726,255.91
1140	DIF200401816224	Servicios	02 CD07 4P 0134 1 20	Servicios en Construcciones y Fletes Tovar S.A. de C.V.	GOBIERNO DE LA CIUDAD DE MÉXICO /ALCALDÍA GUSTAVO A. MADERO	23,714,164.80	23,714,164.80
1141	DIF200401816232	Obra	02 CD07 20 036 1 20	CONSTRUCTORA Y URBANIZADORA HJC SA. DE CV.	GOBIERNO DE LA CIUDAD DE MÉXICO /ALCALDIA GUSTAVO A. MADERO	6,613,249.15	6,613,249.15
1142	DIF200401816236	Servicios	02 CD07 4P 0134 1 20	Servicios en Construcciones y Fletes Tovar S.A. de C.V.	GOBIERNO DE LA CIUDAD DE MÉXICO /ALCALDÍA GUSTAVO A. MADERO	23,714,164.80	23,714,164.80
1143	DIF200401816240	Servicios	02 CD07 4P 0134 1 20	Servicios en Construcciones y Fletes Tovar S.A. de C.V.	GOBIERNO DE LA CIUDAD DE MÉXICO /ALCALDÍA GUSTAVO A. MADERO	23,714,164.80	23,714,164.80
1144	DIF200401816244	Servicios	02 CD07 4P 0134 1 20	Servicios en Construcciones y Fletes Tovar S.A. de C.V.	GOBIERNO DE LA CIUDAD DE MÉXICO /ALCALDÍA GUSTAVO A. MADERO	23,714,164.80	23,714,164.80
1145	DIF200401816930	Adquisiciones	001	PLANTA DE ASLFALTO	ALCALDIA IZTAPALAPA	63,385,691.15	63,385,691.15
1146	DIF200401817186	Adquisiciones	001	PLANTA DE ASLFALTO	ALCALDIA IZTAPALAPA	63,385,691.15	63,385,691.15
1147	DIF200401817191	Adquisiciones	001	PLANTA DE ASLFALTO	ALCALDIA IZTAPALAPA	63,385,691.15	63,385,691.15
1148	DIF200401817197	Adquisiciones	001	PLANTA DE ASLFALTO	ALCALDIA IZTAPALAPA	63,385,691.15	63,385,691.15
1149	DIF200401817203	Adquisiciones	001	PLANTA DE ASLFALTO	ALCALDIA IZTAPALAPA	63,385,691.15	63,385,691.15
1150	DIF200401817207	Obra	XO-DGODU-L-OP-LP-038-20	LTEZ, S.A. DE C.V.	ALCALDIA XOCHIMILCO	14,651,961.23	14,651,961.23
1151	DIF200401817559	Adquisiciones	001	PLANTA DE ASLFALTO	ALCALDIA IZTAPALAPA	63,385,691.15	63,385,691.15
1152	DIF200401817565	Adquisiciones	001	PLANTA DE ASLFALTO	ALCALDIA IZTAPALAPA	63,385,691.15	63,385,691.15
1153	DIF200401817569	Adquisiciones	001	PLANTA DE ASLFALTO	ALCALDIA IZTAPALAPA	63,385,691.15	63,385,691.15
1154	DIF200401817573	Adquisiciones	001	PLANTA DE ASLFALTO	ALCALDIA IZTAPALAPA	63,385,691.15	63,385,691.15
1155	DIF200401817578	Adquisiciones	001	PLANTA DE ASLFALTO	ALCALDIA IZTAPALAPA	63,385,691.15	63,385,691.15
1156	DIF200401817886	Adquisiciones	001	PLANTA DE ASLFALTO	ALCALDIA IZTAPALAPA	63,385,691.15	63,385,691.15
1157	DIF200401817890	Adquisiciones	001	PLANTA DE ASLFALTO	ALCALDIA IZTAPALAPA	63,385,691.15	63,385,691.15
1158	DIF200401817892	Adquisiciones	001	PLANTA DE ASLFALTO	ALCALDIA IZTAPALAPA	63,385,691.15	63,385,691.15
1159	DIF200401818252	Adquisiciones	001	PLANTA DE ASLFALTO	ALCALDIA IZTAPALAPA	63,385,691.15	63,385,691.15
1160	DIF200401818261	Adquisiciones	001	PLANTA DE ASLFALTO	ALCALDIA IZTAPALAPA	63,385,691.15	63,385,691.15
1161	DIF200401818593	Adquisiciones	001	PLANTA DE ASLFALTO	ALCALDIA IZTAPALAPA	63,385,691.15	63,385,691.15
1162	DIF200401818605	Adquisiciones	001	PLANTA DE ASLFALTO	ALCALDIA IZTAPALAPA	63,385,691.15	63,385,691.15
1163	DIF200401818609	Adquisiciones	001	PLANTA DE ASLFALTO	ALCALDIA IZTAPALAPA	63,385,691.15	63,385,691.15
1164	DIF200401815534	Adquisiciones	02-CD-12-C-93-2020	ARGOLA EDIFICACIONES , S.A DE C.V.	ALCALDIA MILPA ALTA	11,726,255.91	11,726,255.91
1165	DIF200401816246	Obra	02 CD07 20 036 1 20	CONSTRUCTORA Y URBANIZADORA HJC SA. DE CV.	GOBIERNO DE LA CIUDAD DE MÉXICO /ALCALDIA GUSTAVO A. MADERO	6,613,249.15	6,613,249.15
1166	DIF200401816248	Servicios	02 CD07 4P 0134 1 20	Servicios en Construcciones y Fletes Tovar S.A. de C.V.	GOBIERNO DE LA CIUDAD DE MÉXICO /ALCALDÍA GUSTAVO A. MADERO	23,714,164.80	23,714,164.80

#	FOLIO	TIPO DE OBRA	NUMERO	CONTRATISTA	CONVOCANTE	MONTO	MONTO MODIFICADO
1167	DIF200401816252	Obra	02 CD07 20 036 1 20	CONSTRUCTORA Y URBANIZADORA HJC SA. DE CV.	GOBIERNO DE LA CIUDAD DE MÉXICO/ALCALDIA GUSTAVO A. MADERO	6,613,249.15	6,613,249.15
1168	DIF200401816256	Servicios	02 CD07 4P 0119 1 20	Servicios en Construcciones y Fletes Tovar S.A. de C.V.	GOBIERNO DE LA CIUDAD DE MÉXICO /ALCALDÍA GUSTAVO A. MADERO	17,776,823.62	17,776,823.62
1169	DIF200401816258	Servicios	02 CD07 4P 0134 1 20	Servicios en Construcciones y Fletes Tovar S.A. de C.V.	GOBIERNO DE LA CIUDAD DE MÉXICO /ALCALDÍA GUSTAVO A. MADERO	23,714,164.80	23,714,164.80
1170	DIF200401816968	Adquisiciones	001	PLANTA DE ASLFALTO	ALCALDIA IZTAPALAPA	63,385,691.15	63,385,691.15
1171	DIF200401816976	Servicios	02 CD07 4P 0133 1 20	DAGRA Construcción y Recubrimientos Industriales S. de R.L. de C.V.	GOBIERNO DE LA CIUDAD DE MÉXICO /ALCALDÍA GUSTAVO A. MADERO	35,571,247.20	35,571,247.20
1172	DIF200401817215	Obra	XO-DGODU-L-OP-LP-038-20	LTEZ, S.A. DE C.V.	ALCALDIA XOCHIMILCO	14,651,961.23	14,651,961.23
1173	DIF200401817217	Obra	XO-DGODU-L-OP-LP-038-20	LTEZ, S.A. DE C.V.	ALCALDIA XOCHIMILCO	14,651,961.23	14,651,961.23
1174	DIF200401817225	Obra	XO-DGODU-L-OP-LP-039-20	MEGAOBRAS CONSTRUCCIONES Y SUPERVICION S.A. DE C.V.	ALCALDIA XOCHIMILCO	3,978,918.66	3,978,918.66
1175	DIF200401817229	Obra	XO-DGODU-L-OP-LP-038-20	LTEZ, S.A. DE C.V.	ALCALDIA XOCHIMILCO	14,651,961.23	14,651,961.23
1176	DIF200401817594	Adquisiciones	001	PLANTA DE ASLFALTO	ALCALDIA IZTAPALAPA	63,385,691.15	63,385,691.15
1177	DIF200401817596	Adquisiciones	001	PLANTA DE ASLFALTO	ALCALDIA IZTAPALAPA	63,385,691.15	63,385,691.15
1178	DIF200401817900	Adquisiciones	001	PLANTA DE ASLFALTO	ALCALDIA IZTAPALAPA	63,385,691.15	63,385,691.15
1179	DIF200401818289	Adquisiciones	001	PLANTA DE ASLFALTO	ALCALDIA IZTAPALAPA	63,385,691.15	63,385,691.15
1180	DIF200401818613	Adquisiciones	001	PLANTA DE ASLFALTO	ALCALDIA IZTAPALAPA	63,385,691.15	63,385,691.15
1181	DIF200401818617	Adquisiciones	001	PLANTA DE ASLFALTO	ALCALDIA IZTAPALAPA	63,385,691.15	63,385,691.15
1182	DIF200401818619	Adquisiciones	001	PLANTA DE ASLFALTO	ALCALDIA IZTAPALAPA	63,385,691.15	63,385,691.15
1183	DIF200401818623	Adquisiciones	001	PLANTA DE ASLFALTO	ALCALDIA IZTAPALAPA	63,385,691.15	63,385,691.15
1184	DIF200401815173	Servicios	152-AMH-DGA-2020	ALSAFI GRUPO CONSTRUCTOR DE INFRAESTRUCTURA CIVIL, S.A. DE C.V.	GOBIERNO DE LA CIUDAD DE MÉXICO	20,650,493.00	20,650,493.00
1185	DIF200401815540	Adquisiciones	02-CD-12-C-93-2020	ARGOLA EDIFICACIONES, S.A DE C.V.	ALCALDIA MILPA ALTA	11,726,255.91	11,726,255.91
1186	DIF200401815548	Adquisiciones	02-CD-12-C-93-2020	ARGOLA EDIFICACIONES, S.A DE C.V.	ALCALDIA MILPA ALTA	11,726,255.91	11,726,255.91
1187	DIF200401815558	Adquisiciones	02-CD-12-C-93-2020	ARGOLA EDIFICACIONES, S.A DE C.V.	ALCALDIA MILPA ALTA	11,726,255.91	11,726,255.91
1188	DIF200401816270	Servicios	152-AMH-DGA-2020	ALSAFI GRUPO CONSTRUCTOR DE INFRAESTRUCTURA CIVIL, S.A. DE C.V.	GOBIERNO DE LA CIUDAD DE MÉXICO	20,650,493.00	20,650,493.00
1189	DIF200401816272	Servicios	02 CD07 4P 0134 1 20	Servicios en Construcciones y Fletes Tovar S.A. de C.V.	GOBIERNO DE LA CIUDAD DE MÉXICO /ALCALDÍA GUSTAVO A. MADERO	23,714,164.80	23,714,164.80
1190	DIF200401816274	Servicios	02 CD07 4P 0134 1 20	Servicios en Construcciones y Fletes Tovar S.A. de C.V.	GOBIERNO DE LA CIUDAD DE MÉXICO /ALCALDÍA GUSTAVO A. MADERO	23,714,164.80	23,714,164.80
1191	DIF200401816280	Servicios	02 CD07 4P 0134 1 20	Servicios en Construcciones y Fletes Tovar S.A. de C.V.	GOBIERNO DE LA CIUDAD DE MÉXICO /ALCALDÍA GUSTAVO A. MADERO	23,714,164.80	23,714,164.80
1192	DIF200401816282	Servicios	02 CD07 4P 0134 1 20	Servicios en Construcciones y Fletes Tovar S.A. de C.V.	GOBIERNO DE LA CIUDAD DE MÉXICO /ALCALDÍA GUSTAVO A. MADERO	23,714,164.80	23,714,164.80
1193	DIF200401816284	Servicios	02 CD07 4P 0134 1 20	Servicios en Construcciones y Fletes Tovar S.A. de C.V.	GOBIERNO DE LA CIUDAD DE MÉXICO /ALCALDÍA GUSTAVO A. MADERO	23,714,164.80	23,714,164.80
1194	DIF200401816290	Servicios	02 CD07 4P 0134 1 20	Servicios en Construcciones y Fletes Tovar S.A. de C.V.	GOBIERNO DE LA CIUDAD DE MÉXICO /ALCALDÍA GUSTAVO A. MADERO	23,714,164.80	23,714,164.80
1195	DIF200401816292	Servicios	152-AMH-DGA-2020	ALSAFI GRUPO CONSTRUCTOR DE INFRAESTRUCTURA CIVIL, S.A. DE C.V.	GOBIERNO DE LA CIUDAD DE MÉXICO	20,650,493.00	20,650,493.00
1196	DIF200401817235	Obra	XO-DGODU-L-OP-LP-040-20	CEDIP S.A. DE C.V.	ALCALDIA XOCHIMILCO	1,099,030.30	1,099,030.30
1197	DIF200401817240	Obra	XO-DGODU-L-OP-LP-038-20	LTEZ, S.A. DE C.V.	ALCALDIA XOCHIMILCO	14,651,961.23	14,651,961.23
1198	DIF200401817246	Obra	XO-DGODU-L-OP-LP-038-20	LTEZ, S.A. DE C.V.	ALCALDIA XOCHIMILCO	14,651,961.23	14,651,961.23
1199	DIF200401817250	Obra	XO-DGODU-L-OP-LP-038-20	LTEZ, S.A. DE C.V.	ALCALDIA XOCHIMILCO	14,651,961.23	14,651,961.23
1200	DIF200401817607	Adquisiciones	001	PLANTA DE ASLFALTO	ALCALDIA IZTAPALAPA	63,385,691.15	63,385,691.15
1201	DIF200401817612	Adquisiciones	001	PLANTA DE ASLFALTO	ALCALDIA IZTAPALAPA	63,385,691.15	63,385,691.15
1202	DIF200401817622	Adquisiciones	001	PLANTA DE ASLFALTO	ALCALDIA IZTAPALAPA	63,385,691.15	63,385,691.15
1203	DIF200401817624	Adquisiciones	001	PLANTA DE ASLFALTO	ALCALDIA IZTAPALAPA	63,385,691.15	63,385,691.15
1204	DIF200401817918	Adquisiciones	001	PLANTA DE ASLFALTO	ALCALDIA IZTAPALAPA	63,385,691.15	63,385,691.15
1205	DIF200401817920	Adquisiciones	001	PLANTA DE ASLFALTO	ALCALDIA IZTAPALAPA	63,385,691.15	63,385,691.15
1206	DIF200401817924	Adquisiciones	001	PLANTA DE ASLFALTO	ALCALDIA IZTAPALAPA	63,385,691.15	63,385,691.15
1207	DIF200401817936	Adquisiciones	001	PLANTA DE ASLFALTO	ALCALDIA IZTAPALAPA	63,385,691.15	63,385,691.15
1208	DIF200401817938	Adquisiciones	001	PLANTA DE ASLFALTO	ALCALDIA IZTAPALAPA	63,385,691.15	63,385,691.15
1209	DIF200401818298	Adquisiciones	001	PLANTA DE ASLFALTO	ALCALDIA IZTAPALAPA	63,385,691.15	63,385,691.15
1210	DIF200401818304	Adquisiciones	001	PLANTA DE ASLFALTO	ALCALDIA IZTAPALAPA	63,385,691.15	63,385,691.15
1211	DIF200401818310	Adquisiciones	001	PLANTA DE ASLFALTO	ALCALDIA IZTAPALAPA	63,385,691.15	63,385,691.15

#	FOLIO	TIPO DE OBRA	NUMERO	CONTRATISTA	CONVOCANTE	MONTO	MONTO MODIFICADO
1212	DIF200401818644	Servicios	152-AMH-DGA-2020	ALSAFI GRUPO CONSTRUCTOR DE INFRAESTRUCTURA CIVIL, S.A. DE C.V.	GOBIERNO DE LA CIUDAD DE MÉXICO	20,650,493.00	20,650,493.00
1213	DIF200401818650	Adquisiciones	001	PLANTA DE ASLFALTO	ALCALDIA IZTAPALAPA	63,385,691.15	63,385,691.15
1214	DIF200401816294	Servicios	02 CD07 4P 0134 1 20	Servicios en Construcciones y Fletes Tovar S.A. de C.V.	GOBIERNO DE LA CIUDAD DE MÉXICO /ALCALDÍA GUSTAVO A. MADERO	23,714,164.80	23,714,164.80
1215	DIF200401816298	Servicios	02 CD07 4P 0134 1 20	Servicios en Construcciones y Fletes Tovar S.A. de C.V.	GOBIERNO DE LA CIUDAD DE MÉXICO /ALCALDÍA GUSTAVO A. MADERO	23,714,164.80	23,714,164.80
1216	DIF200401816312	Servicios	152-AMH-DGA-2020	ALSAFI GRUPO CONSTRUCTOR DE INFRAESTRUCTURA CIVIL, S.A. DE C.V.	GOBIERNO DE LA CIUDAD DE MÉXICO	20,650,493.00	20,650,493.00
1217	DIF200401816652	Adquisiciones	001	PLANTA DE ASLFALTO	ALCALDIA IZTAPALAPA	63,385,691.15	63,385,691.15
1218	DIF200401816664	Obra	XO-DGODU-L-OP-LP-041-20	GRUPO ADARTSE CONSTRUCCIONES Y EXPORTACIONES S.A. DE C.V.	ALCALDIA XOCHIMILCO	10,683,512.99	10,683,512.99
1219	DIF200401816670	Adquisiciones	001	PLANTA DE ASLFALTO	ALCALDIA IZTAPALAPA	63,385,691.15	63,385,691.15
1220	DIF200401817016	Servicios	02 CD07 4P 0134 1 20	Servicios en Construcciones y Fletes Tovar S.A. de C.V.	GOBIERNO DE LA CIUDAD DE MÉXICO /ALCALDÍA GUSTAVO A. MADERO	23,714,164.80	23,714,164.80
1221	DIF200401817020	Obra	XO-DGODU-L-OP-LP-039-20	MEGAOBRAS CONSTRUCCIONES Y SUPERVICION S.A. DE C.V.	ALCALDIA XOCHIMILCO	3,978,918.66	3,978,918.66
1222	DIF200401817256	Obra	XO-DGODU-L-OP-LP-038-20	LTEZ, S.A. DE C.V.	ALCALDIA XOCHIMILCO	14,651,961.23	14,651,961.23
1223	DIF200401817635	Adquisiciones	001	PLANTA DE ASLFALTO	ALCALDIA IZTAPALAPA	63,385,691.15	63,385,691.15
1224	DIF200401817641	Adquisiciones	001	PLANTA DE ASLFALTO	ALCALDIA IZTAPALAPA	63,385,691.15	63,385,691.15
1225	DIF200401817949	Adquisiciones	001	PLANTA DE ASLFALTO	ALCALDIA IZTAPALAPA	63,385,691.15	63,385,691.15
1226	DIF200401817951	Adquisiciones	001	PLANTA DE ASLFALTO	ALCALDIA IZTAPALAPA	63,385,691.15	63,385,691.15
1227	DIF200401817954	Adquisiciones	001	PLANTA DE ASLFALTO	ALCALDIA IZTAPALAPA	63,385,691.15	63,385,691.15
1228	DIF200401818316	Adquisiciones	001	PLANTA DE ASLFALTO	ALCALDIA IZTAPALAPA	63,385,691.15	63,385,691.15
1229	DIF200401818320	Adquisiciones	001	PLANTA DE ASLFALTO	ALCALDIA IZTAPALAPA	63,385,691.15	63,385,691.15
1230	DIF200401818331	Adquisiciones	001	PLANTA DE ASLFALTO	ALCALDIA IZTAPALAPA	63,385,691.15	63,385,691.15
1231	DIF200401818333	Adquisiciones	001	PLANTA DE ASLFALTO	ALCALDIA IZTAPALAPA	63,385,691.15	63,385,691.15
1232	DIF200401818661	Administración directa	92339		Alcaldia Cuajimalpa de Morelos	7,712,680.43	7,712,680.43
1233	DIF200401818665	Adquisiciones	001	PLANTA DE ASLFALTO	ALCALDIA IZTAPALAPA	63,385,691.15	63,385,691.15
1234	DIF200401818676	Adquisiciones	001	PLANTA DE ASLFALTO	ALCALDIA IZTAPALAPA	63,385,691.15	63,385,691.15
1235	DIF200401815222	Adquisiciones	02-CD-12-C-93-2020	ARGOLA EDIFICACIONES , S.A DE C.V.	ALCALDIA MILPA ALTA	11,726,255.91	11,726,255.91
1236	DIF200401811033	Obra	AMC-DGODU-LP-36-2020	Pérez y Ramírez Construcciones y Servicios, S.A. de C.V.	ALCALDÍA LA MAGDALENA CONTRERAS	4,665,339.20	4,665,339.20
1237	DIF200401814904	Adquisiciones	02-CD-12-C-93-2020	ARGOLA EDIFICACIONES , S.A DE C.V.	ALCALDIA MILPA ALTA	11,726,255.91	11,726,255.91
1238	DIF200401808697	Servicios	02CD04/CS/044/20	CONSTRUCTORA COSESID SA DE CV	ALCALDIA COYOACÁN	1,215,103.60	1,215,103.60
1239	DIF200401798424	Adquisiciones	SIBISO/CRMAS/110/2020.	COMERCIALIZADORA Y DISTRIBUIDORA EMPRESARIAL ROAD, S.A. DE C.V.	SECRETARIA DE INCLUSIÓN Y BIENESTAR SOCIAL DE LA CIUDAD DE MEXICO	405,264.82	405,264.82
1240	DIF200401798424	Adquisiciones	SIBISO/CRMAS/104/2020.	SUMINISTROS PARA LA INDUSTRIA Y EL AUTO TRANSPORTE S.A. DE C.V.	SECRETARIA DE INCLUSIÓN Y BIENESTAR SOCIAL DE LA CIUDAD DE MEXICO	5,641,080.00	5,641,080.00
1241	DIF200401798424	Adquisiciones	SIBISO/CRMAS/101/2020.	INOVACION Y SOLIDES CORPORATIVA S.A. DE C.V.	SECRETARIA DE INCLUSIÓN Y BIENESTAR SOCIAL DE LA CIUDAD DE MEXICO	5,701,712.04	5,701,712.04
1242	DIF200401798424	Adquisiciones	SIBISO/CRMAS/109/2020.	SUMINISTROS PARA LA INDUSTRIA Y EL AUTO TRANSPORTE S.A. DE C.V.	SECRETARIA DE INCLUSIÓN Y BIENESTAR SOCIAL DE LA CIUDAD DE MEXICO	2,084,455.91	2,084,455.91
1243	DIF200401800719	Adquisiciones	SIBISO/CRMAS/108/2020.	IGNACIO LEON JAIME	SECRETARIA DE INCLUSIÓN Y BIENESTAR SOCIAL DE LA CIUDAD DE MEXICO	559,350.04	559,350.04
1244	DIF200401810583	Servicios	02-CD-12-C-084-2020	SUYCON SUPERVISIÓN Y CONSTRUCCIÓN S.A. DE C.V.	ALCALDIA MILPA ALTA	1,618,092.09	1,618,092.09
1245	DIF200401811454	Servicios	AIRS/AI/054/20	JORGE GUERRERO DEGANTE	GOBIERNO DE LA CIUDAD DE MEXICO, ALCALDÍA IZTACALCO.	862,507.00	862,507.00
1246	DIF200401811490	Obra	AVC/DGODU/AD/035/2020	JAVIER HERRERA AVILA	ALCALDÍA VENUSTIANO CARRANZA	258,620.69	258,620.69
1247	DIF200401811490	Obra	AVC/DGODU/IR/033/2020	WENDY MONSERRAT RAMÍREZ LÓPEZ	ALCALDÍA VENUSTIANO CARRANZA	1,219,934.67	1,219,934.67
1248	DIF200401798245	Adquisiciones	SIBISO/CRMAS/104/2020.	SUMINISTROS PARA LA INDUSTRIA Y EL AUTO TRANSPORTE S.A. DE C.V.	SECRETARIA DE INCLUSIÓN Y BIENESTAR SOCIAL DE LA CIUDAD DE MEXICO	5,641,080.00	5,641,080.00
1249	DIF200401798245	Adquisiciones	SIBISO/CRMAS/103/2020.	MAYAR DE MEXICO S.A. DE C.V	SECRETARIA DE INCLUSIÓN Y BIENESTAR SOCIAL DE LA CIUDAD DE MEXICO	16,055,212.00	16,055,212.00
1250	DIF200401798245	Adquisiciones	SIBISO/CRMAS/111/2020.	COMERCIALIZADORA Y DISTRIBUIDORA EMPRESARIAL ROAD, S.A. DE C.V.	SECRETARIA DE INCLUSIÓN Y BIENESTAR SOCIAL DE LA CIUDAD DE MEXICO	446,340.91	446,340.91
1251	DIF200401798245	Adquisiciones	SIBISO/CRMAS/109/2020.	SUMINISTROS PARA LA INDUSTRIA Y EL AUTO TRANSPORTE S.A. DE C.V.	SECRETARIA DE INCLUSIÓN Y BIENESTAR SOCIAL DE LA CIUDAD DE MEXICO	2,084,455.91	2,084,455.91
1252	DIF200401798245	Adquisiciones	SIBISO/CRMAS/101/2020.	INOVACION Y SOLIDES CORPORATIVA S.A. DE C.V.	SECRETARIA DE INCLUSIÓN Y BIENESTAR SOCIAL DE LA CIUDAD DE MEXICO	5,701,712.04	5,701,712.04
1253	DIF200401798245	Adquisiciones	SIBISO/CRMAS/098/2020.	SUMINISTROS PARA LA INDUSTRIA Y EL AUTO TRANSPORTE S.A. DE C.V.	SECRETARIA DE INCLUSIÓN Y BIENESTAR SOCIAL DE LA CIUDAD DE MEXICO	480,379.20	480,379.20

#	FOLIO	TIPO DE OBRA	NUMERO	CONTRATISTA	CONVOCANTE	MONTO	MONTO MODIFICADO
1254	DIF200401798245	Adquisiciones	SIBISO/CRMAS/097/2020	COMERCIALIZADORA Y DISTRIBUIDORA EMPRESARIAL ROAD, S.A. DE C.V.	SECRETARIA DE INCLUSIÓN Y BIENESTAR SOCIAL	46,168.00	46,168.00
1255	DIF200401802180	Adquisiciones	SIBISO/CRMAS/095/2020.	ARQUIDESARROLLO Y SUMINISTROS, S.A. DE C.V.	SECRETARÍA DE INCLUSIÓN Y BIENESTAR SOCIAL	2,150,000.00	2,150,000.00
1256	DIF200401802181	Adquisiciones	SIBISO/CRMAS/094/2020.	CONSTRUCTORA MS Y RS, S.A. DE C.V.	SECRETARÍA DE INCLUSIÓN Y BIENESTAR SOCIAL	2,300,000.00	2,300,000.00
1257	DIF200401832436	Adquisiciones	389	INDUSTRIAS SOLA BASIC SA DE CV	ALCALDIA IZTAPALAPA	44,286,476.45	44,286,476.45
1258	DIF200401832437	Adquisiciones	389	INDUSTRIAS SOLA BASIC SA DE CV	ALCALDIA IZTAPALAPA	44,286,476.45	44,286,476.45
1259	DIF200401832438	Adquisiciones	389	INDUSTRIAS SOLA BASIC SA DE CV	ALCALDIA IZTAPALAPA	44,286,476.45	44,286,476.45
1260	DIF200401832440	Adquisiciones	389	INDUSTRIAS SOLA BASIC SA DE CV	ALCALDIA IZTAPALAPA	44,286,476.45	44,286,476.45
1261	DIF200401832455	Adquisiciones	389	INDUSTRIAS SOLA BASIC SA DE CV	ALCALDIA IZTAPALAPA	44,286,476.45	44,286,476.45
1262	DIF200401832461	Adquisiciones	389	INDUSTRIAS SOLA BASIC SA DE CV	ALCALDIA IZTAPALAPA	44,286,476.45	44,286,476.45
1263	DIF200401832466	Adquisiciones	389	INDUSTRIAS SOLA BASIC SA DE CV	ALCALDIA IZTAPALAPA	44,286,476.45	44,286,476.45
1264	DIF200401832475	Adquisiciones	389	INDUSTRIAS SOLA BASIC SA DE CV	ALCALDIA IZTAPALAPA	44,286,476.45	44,286,476.45
1265	DIF200401832480	Adquisiciones	389	INDUSTRIAS SOLA BASIC SA DE CV	ALCALDIA IZTAPALAPA	44,286,476.45	44,286,476.45
1266	DIF200401833742	Adquisiciones	389	INDUSTRIAS SOLA BASIC SA DE CV	ALCALDIA IZTAPALAPA	44,286,476.45	44,286,476.45
1267	DIF200401826620	Adquisiciones	389	INDUSTRIAS SOLA BASIC SA DE CV	ALCALDIA IZTAPALAPA	44,286,476.45	44,286,476.45
1268	DIF200401826622	Adquisiciones	389	INDUSTRIAS SOLA BASIC SA DE CV	ALCALDIA IZTAPALAPA	44,286,476.45	44,286,476.45
1269	DIF200401826626	Adquisiciones	389	INDUSTRIAS SOLA BASIC SA DE CV	ALCALDIA IZTAPALAPA	44,286,476.45	44,286,476.45
1270	DIF200401826630	Adquisiciones	389	INDUSTRIAS SOLA BASIC SA DE CV	ALCALDIA IZTAPALAPA	44,286,476.45	44,286,476.45
1271	DIF200401826633	Adquisiciones	389	INDUSTRIAS SOLA BASIC SA DE CV	ALCALDIA IZTAPALAPA	44,286,476.45	44,286,476.45
1272	DIF200401826634	Adquisiciones	389	INDUSTRIAS SOLA BASIC SA DE CV	ALCALDIA IZTAPALAPA	44,286,476.45	44,286,476.45
1273	DIF200401826637	Adquisiciones	389	INDUSTRIAS SOLA BASIC SA DE CV	ALCALDIA IZTAPALAPA	44,286,476.45	44,286,476.45
1274	DIF200401826641	Adquisiciones	389	INDUSTRIAS SOLA BASIC SA DE CV	ALCALDIA IZTAPALAPA	44,286,476.45	44,286,476.45
1275	DIF200401826644	Adquisiciones	389	INDUSTRIAS SOLA BASIC SA DE CV	ALCALDIA IZTAPALAPA	44,286,476.45	44,286,476.45
1276	DIF200401832164	Adquisiciones	389	INDUSTRIAS SOLA BASIC SA DE CV	ALCALDIA IZTAPALAPA	44,286,476.45	44,286,476.45
1277	DIF200401832497	Adquisiciones	389	INDUSTRIAS SOLA BASIC SA DE CV	ALCALDIA IZTAPALAPA	44,286,476.45	44,286,476.45
1278	DIF200401832504	Adquisiciones	388	suministros gfg s.a de c.v	ALCALDIA IZTAPALAPA	5,247,415.90	5,247,415.90
1279	DIF200401832505	Adquisiciones	389	INDUSTRIAS SOLA BASIC SA DE CV	ALCALDIA IZTAPALAPA	44,286,476.45	44,286,476.45
1280	DIF200401832513	Adquisiciones	389	INDUSTRIAS SOLA BASIC SA DE CV	ALCALDIA IZTAPALAPA	44,286,476.45	44,286,476.45
1281	DIF200401826650	Adquisiciones	389	INDUSTRIAS SOLA BASIC SA DE CV	ALCALDIA IZTAPALAPA	44,286,476.45	44,286,476.45
1282	DIF200401826652	Adquisiciones	389	INDUSTRIAS SOLA BASIC SA DE CV	ALCALDIA IZTAPALAPA	44,286,476.45	44,286,476.45
1283	DIF200401832521	Adquisiciones	389	INDUSTRIAS SOLA BASIC SA DE CV	ALCALDIA IZTAPALAPA	44,286,476.45	44,286,476.45
1284	DIF200401832526	Adquisiciones	389	INDUSTRIAS SOLA BASIC SA DE CV	ALCALDIA IZTAPALAPA	44,286,476.45	44,286,476.45
1285	DIF200401832529	Adquisiciones	389	INDUSTRIAS SOLA BASIC SA DE CV	ALCALDIA IZTAPALAPA	44,286,476.45	44,286,476.45
1286	DIF200401832534	Adquisiciones	389	INDUSTRIAS SOLA BASIC SA DE CV	ALCALDIA IZTAPALAPA	44,286,476.45	44,286,476.45
1287	DIF200401838548	Adquisiciones	389	INDUSTRIAS SOLA BASIC SA DE CV	ALCALDIA IZTAPALAPA	44,286,476.45	44,286,476.45
1288	DIF200401833794	Adquisiciones	389	INDUSTRIAS SOLA BASIC SA DE CV	ALCALDIA IZTAPALAPA	44,286,476.45	44,286,476.45
1289	DIF200401826671	Adquisiciones	389	INDUSTRIAS SOLA BASIC SA DE CV	ALCALDIA IZTAPALAPA	44,286,476.45	44,286,476.45
1290	DIF200401826672	Adquisiciones	389	INDUSTRIAS SOLA BASIC SA DE CV	ALCALDIA IZTAPALAPA	44,286,476.45	44,286,476.45
1291	DIF200401826673	Adquisiciones	389	INDUSTRIAS SOLA BASIC SA DE CV	ALCALDIA IZTAPALAPA	44,286,476.45	44,286,476.45
1292	DIF200401832543	Adquisiciones	389	INDUSTRIAS SOLA BASIC SA DE CV	ALCALDIA IZTAPALAPA	44,286,476.45	44,286,476.45
1293	DIF200401832550	Adquisiciones	389	INDUSTRIAS SOLA BASIC SA DE CV	ALCALDIA IZTAPALAPA	44,286,476.45	44,286,476.45
1294	DIF200401832557	Adquisiciones	389	INDUSTRIAS SOLA BASIC SA DE CV	ALCALDIA IZTAPALAPA	44,286,476.45	44,286,476.45
1295	DIF200401833045	Adquisiciones	389	INDUSTRIAS SOLA BASIC SA DE CV	ALCALDIA IZTAPALAPA	44,286,476.45	44,286,476.45
1296	DIF200401833054	Adquisiciones	389	INDUSTRIAS SOLA BASIC SA DE CV	ALCALDIA IZTAPALAPA	44,286,476.45	44,286,476.45
1297	DIF200401833056	Adquisiciones	389	INDUSTRIAS SOLA BASIC SA DE CV	ALCALDIA IZTAPALAPA	44,286,476.45	44,286,476.45
1298	DIF200401833108	Adquisiciones	389	INDUSTRIAS SOLA BASIC SA DE CV	ALCALDIA IZTAPALAPA	44,286,476.45	44,286,476.45
1299	DIF200401826727	Adquisiciones	389	INDUSTRIAS SOLA BASIC SA DE CV	ALCALDIA IZTAPALAPA	44,286,476.45	44,286,476.45
1300	DIF200401839201	Servicios	02 CD07 4P 0133 1 20	DAGRA Construcción y Recubrimientos Industriales S. de R.L. de C.V.	GOBIERNO DE LA CIUDAD DE MÉXICO /ALCALDÍA GUSTAVO A. MADERO	35,571,247.20	35,571,247.20
1301	DIF200401832108	Adquisiciones	389	INDUSTRIAS SOLA BASIC SA DE CV	ALCALDIA IZTAPALAPA	44,286,476.45	44,286,476.45
1302	DIF200401833112	Adquisiciones	389	INDUSTRIAS SOLA BASIC SA DE CV	ALCALDIA IZTAPALAPA	44,286,476.45	44,286,476.45
1303	DIF200401833118	Adquisiciones	389	INDUSTRIAS SOLA BASIC SA DE CV	ALCALDIA IZTAPALAPA	44,286,476.45	44,286,476.45
1304	DIF200401833124	Adquisiciones	389	INDUSTRIAS SOLA BASIC SA DE CV	ALCALDIA IZTAPALAPA	44,286,476.45	44,286,476.45
1305	DIF200401826752	Adquisiciones	389	INDUSTRIAS SOLA BASIC SA DE CV	ALCALDIA IZTAPALAPA	44,286,476.45	44,286,476.45
1306	DIF200401826761	Adquisiciones	389	INDUSTRIAS SOLA BASIC SA DE CV	ALCALDIA IZTAPALAPA	44,286,476.45	44,286,476.45
1307	DIF200401832273	Adquisiciones	389	INDUSTRIAS SOLA BASIC SA DE CV	ALCALDIA IZTAPALAPA	44,286,476.45	44,286,476.45
1308	DIF200401832291	Adquisiciones	389	INDUSTRIAS SOLA BASIC SA DE CV	ALCALDIA IZTAPALAPA	44,286,476.45	44,286,476.45
1309	DIF200401826771	Adquisiciones	389	INDUSTRIAS SOLA BASIC SA DE CV	ALCALDIA IZTAPALAPA	44,286,476.45	44,286,476.45
1310	DIF200401832140	Adquisiciones	389	INDUSTRIAS SOLA BASIC SA DE CV	ALCALDIA IZTAPALAPA	44,286,476.45	44,286,476.45

#	FOLIO	TIPO DE OBRA	NUMERO	CONTRATISTA	CONVOCANTE	MONTO	MONTO MODIFICADO
1311	DIF200401832146	Adquisiciones	389	INDUSTRIAS SOLA BASIC SA DE CV	ALCALDIA IZTAPALAPA	44,286,476.45	44,286,476.45
1312	DIF200401832154	Adquisiciones	389	INDUSTRIAS SOLA BASIC SA DE CV	ALCALDIA IZTAPALAPA	44,286,476.45	44,286,476.45
1313	DIF200401833190	Adquisiciones	389	INDUSTRIAS SOLA BASIC SA DE CV	ALCALDIA IZTAPALAPA	44,286,476.45	44,286,476.45
1314	DIF200401836573	Adquisiciones	389	INDUSTRIAS SOLA BASIC SA DE CV	ALCALDIA IZTAPALAPA	44,286,476.45	44,286,476.45
1315	DIF200401832321	Adquisiciones	389	INDUSTRIAS SOLA BASIC SA DE CV	ALCALDIA IZTAPALAPA	44,286,476.45	44,286,476.45
1316	DIF200401832332	Adquisiciones	389	INDUSTRIAS SOLA BASIC SA DE CV	ALCALDIA IZTAPALAPA	44,286,476.45	44,286,476.45
1317	DIF200401832157	Adquisiciones	389	INDUSTRIAS SOLA BASIC SA DE CV	ALCALDIA IZTAPALAPA	44,286,476.45	44,286,476.45
1318	DIF200401832688	Adquisiciones	389	INDUSTRIAS SOLA BASIC SA DE CV	ALCALDIA IZTAPALAPA	44,286,476.45	44,286,476.45
1319	DIF200401833511	Adquisiciones	389	INDUSTRIAS SOLA BASIC SA DE CV	ALCALDIA IZTAPALAPA	44,286,476.45	44,286,476.45
1320	DIF200401833512	Adquisiciones	389	INDUSTRIAS SOLA BASIC SA DE CV	ALCALDIA IZTAPALAPA	44,286,476.45	44,286,476.45
1321	DIF200401833516	Adquisiciones	389	INDUSTRIAS SOLA BASIC SA DE CV	ALCALDIA IZTAPALAPA	44,286,476.45	44,286,476.45
1322	DIF200401833524	Adquisiciones	389	INDUSTRIAS SOLA BASIC SA DE CV	ALCALDIA IZTAPALAPA	44,286,476.45	44,286,476.45
1323	DIF200401832342	Adquisiciones	389	INDUSTRIAS SOLA BASIC SA DE CV	ALCALDIA IZTAPALAPA	44,286,476.45	44,286,476.45
1324	DIF200401833532	Adquisiciones	389	INDUSTRIAS SOLA BASIC SA DE CV	ALCALDIA IZTAPALAPA	44,286,476.45	44,286,476.45
1325	DIF200401833534	Adquisiciones	389	INDUSTRIAS SOLA BASIC SA DE CV	ALCALDIA IZTAPALAPA	44,286,476.45	44,286,476.45
1326	DIF200401833536	Adquisiciones	389	INDUSTRIAS SOLA BASIC SA DE CV	ALCALDIA IZTAPALAPA	44,286,476.45	44,286,476.45
1327	DIF200401833537	Adquisiciones	389	INDUSTRIAS SOLA BASIC SA DE CV	ALCALDIA IZTAPALAPA	44,286,476.45	44,286,476.45
1328	DIF200401833545	Adquisiciones	389	INDUSTRIAS SOLA BASIC SA DE CV	ALCALDIA IZTAPALAPA	44,286,476.45	44,286,476.45
1329	DIF200401833546	Adquisiciones	389	INDUSTRIAS SOLA BASIC SA DE CV	ALCALDIA IZTAPALAPA	44,286,476.45	44,286,476.45
1330	DIF200401833548	Adquisiciones	389	INDUSTRIAS SOLA BASIC SA DE CV	ALCALDIA IZTAPALAPA	44,286,476.45	44,286,476.45
1331	DIF200401832368	Adquisiciones	389	INDUSTRIAS SOLA BASIC SA DE CV	ALCALDIA IZTAPALAPA	44,286,476.45	44,286,476.45
1332	DIF200401832374	Adquisiciones	389	INDUSTRIAS SOLA BASIC SA DE CV	ALCALDIA IZTAPALAPA	44,286,476.45	44,286,476.45
1333	DIF200401832395	Adquisiciones	389	INDUSTRIAS SOLA BASIC SA DE CV	ALCALDIA IZTAPALAPA	44,286,476.45	44,286,476.45
1334	DIF200401832407	Adquisiciones	389	INDUSTRIAS SOLA BASIC SA DE CV	ALCALDIA IZTAPALAPA	44,286,476.45	44,286,476.45
1335	DIF200401832412	Adquisiciones	389	INDUSTRIAS SOLA BASIC SA DE CV	ALCALDIA IZTAPALAPA	44,286,476.45	44,286,476.45
1336	DIF200401832422	Adquisiciones	389	INDUSTRIAS SOLA BASIC SA DE CV	ALCALDIA IZTAPALAPA	44,286,476.45	44,286,476.45
1337	DIF200401833453	Adquisiciones	389	INDUSTRIAS SOLA BASIC SA DE CV	ALCALDIA IZTAPALAPA	44,286,476.45	44,286,476.45
1338	DIF200401833476	Adquisiciones	389	INDUSTRIAS SOLA BASIC SA DE CV	ALCALDIA IZTAPALAPA	44,286,476.45	44,286,476.45
1339	DIF200401833477	Adquisiciones	389	INDUSTRIAS SOLA BASIC SA DE CV	ALCALDIA IZTAPALAPA	44,286,476.45	44,286,476.45
1340	DIF200401833485	Obra	033	SEUS SISTEMAS ECOLÓGICOS UNIVERSALES EN SANEAMIENTO, S.A. DE C.V.	GOBIERNO DE LA CIUDAD DE MÉXICO	689,655.17	800,000.00
1341	DIF200401833490	Adquisiciones	389	INDUSTRIAS SOLA BASIC SA DE CV	ALCALDIA IZTAPALAPA	44,286,476.45	44,286,476.45
1342	DIF200401833492	Adquisiciones	389	INDUSTRIAS SOLA BASIC SA DE CV	ALCALDIA IZTAPALAPA	44,286,476.45	44,286,476.45
1343	DIF200401833061	Adquisiciones	389	INDUSTRIAS SOLA BASIC SA DE CV	ALCALDIA IZTAPALAPA	44,286,476.45	44,286,476.45
1344	DIF200401833070	Adquisiciones	389	INDUSTRIAS SOLA BASIC SA DE CV	ALCALDIA IZTAPALAPA	44,286,476.45	44,286,476.45
1345	DIF200401837718	Adquisiciones	389	INDUSTRIAS SOLA BASIC SA DE CV	ALCALDIA IZTAPALAPA	44,286,476.45	44,286,476.45
1346	DIF200401830952	Adquisiciones	389	INDUSTRIAS SOLA BASIC SA DE CV	ALCALDIA IZTAPALAPA	44,286,476.45	44,286,476.45
1347	DIF200401830967	Adquisiciones	389	INDUSTRIAS SOLA BASIC SA DE CV	ALCALDIA IZTAPALAPA	44,286,476.45	44,286,476.45
1348	DIF200401833090	Adquisiciones	389	INDUSTRIAS SOLA BASIC SA DE CV	ALCALDIA IZTAPALAPA	44,286,476.45	44,286,476.45
1349	DIF200401833092	Adquisiciones	389	INDUSTRIAS SOLA BASIC SA DE CV	ALCALDIA IZTAPALAPA	44,286,476.45	44,286,476.45
1350	DIF200401823566	Adquisiciones	389	INDUSTRIAS SOLA BASIC SA DE CV	ALCALDIA IZTAPALAPA	44,286,476.45	44,286,476.45
1351	DIF200401823568	Adquisiciones	389	INDUSTRIAS SOLA BASIC SA DE CV	ALCALDIA IZTAPALAPA	44,286,476.45	44,286,476.45
1352	DIF200401823569	Adquisiciones	389	INDUSTRIAS SOLA BASIC SA DE CV	ALCALDIA IZTAPALAPA	44,286,476.45	44,286,476.45
1353	DIF200401823570	Adquisiciones	389	INDUSTRIAS SOLA BASIC SA DE CV	ALCALDIA IZTAPALAPA	44,286,476.45	44,286,476.45
1354	DIF200401823574	Adquisiciones	389	INDUSTRIAS SOLA BASIC SA DE CV	ALCALDIA IZTAPALAPA	44,286,476.45	44,286,476.45
1355	DIF200401823575	Adquisiciones	389	INDUSTRIAS SOLA BASIC SA DE CV	ALCALDIA IZTAPALAPA	44,286,476.45	44,286,476.45
1356	DIF200401823581	Adquisiciones	389	INDUSTRIAS SOLA BASIC SA DE CV	ALCALDIA IZTAPALAPA	44,286,476.45	44,286,476.45
1357	DIF200401823583	Adquisiciones	389	INDUSTRIAS SOLA BASIC SA DE CV	ALCALDIA IZTAPALAPA	44,286,476.45	44,286,476.45
1358	DIF200401823587	Adquisiciones	389	INDUSTRIAS SOLA BASIC SA DE CV	ALCALDIA IZTAPALAPA	44,286,476.45	44,286,476.45
1359	DIF200401833100	Adquisiciones	389	INDUSTRIAS SOLA BASIC SA DE CV	ALCALDIA IZTAPALAPA	44,286,476.45	44,286,476.45
1360	DIF200401833151	Adquisiciones	389	INDUSTRIAS SOLA BASIC SA DE CV	ALCALDIA IZTAPALAPA	44,286,476.45	44,286,476.45
1361	DIF200401833169	Adquisiciones	389	INDUSTRIAS SOLA BASIC SA DE CV	ALCALDIA IZTAPALAPA	44,286,476.45	44,286,476.45
1362	DIF200401833216	Adquisiciones	389	INDUSTRIAS SOLA BASIC SA DE CV	ALCALDIA IZTAPALAPA	44,286,476.45	44,286,476.45
1363	DIF200401836389	Servicios	02 CD07 4P 0133 1 20	DAGRA Construcción y Recubrimientos Industriales S. de R.L. de C.V.	GOBIERNO DE LA CIUDAD DE MÉXICO /ALCALDÍA GUSTAVO A. MADERO	35,571,247.20	35,571,247.20
1364	DIF200401833259	Adquisiciones	389	INDUSTRIAS SOLA BASIC SA DE CV	ALCALDIA IZTAPALAPA	44,286,476.45	44,286,476.45
1365	DIF200401833260	Adquisiciones	389	INDUSTRIAS SOLA BASIC SA DE CV	ALCALDIA IZTAPALAPA	44,286,476.45	44,286,476.45
1366	DIF200401833283	Adquisiciones	389	INDUSTRIAS SOLA BASIC SA DE CV	ALCALDIA IZTAPALAPA	44,286,476.45	44,286,476.45
1367	DIF200401833297	Adquisiciones	389	INDUSTRIAS SOLA BASIC SA DE CV	ALCALDIA IZTAPALAPA	44,286,476.45	44,286,476.45

#	FOLIO	TIPO DE OBRA	NUMERO	CONTRATISTA	CONVOCANTE	MONTO	MONTO MODIFICADO
1604	DIF200401825569	Adquisiciones	389	INDUSTRIAS SOLA BASIC SA DE CV	ALCALDIA IZTAPALAPA	44,286,476.45	44,286,476.45
1605	DIF200401826792	Adquisiciones	389	INDUSTRIAS SOLA BASIC SA DE CV	ALCALDIA IZTAPALAPA	44,286,476.45	44,286,476.45
1606	DIF200401830444	Obra	084	SANDALU SUPERVISION Y CONTRUCCION SA DE CV	ALCALDIA IZTAPALAPA	602,219.00	602,219.00
1607	DIF200401819652	Adquisiciones	001	PLANTA DE ASFALTO	ALCALDIA IZTAPALAPA	63,385,691.15	63,385,691.15
1608	DIF200401819664	Adquisiciones	001	PLANTA DE ASFALTO	ALCALDIA IZTAPALAPA	63,385,691.15	63,385,691.15
1609	DIF200401819668	Adquisiciones	001	PLANTA DE ASFALTO	ALCALDIA IZTAPALAPA	63,385,691.15	63,385,691.15
1610	DIF200401819676	Adquisiciones	001	PLANTA DE ASFALTO	ALCALDIA IZTAPALAPA	63,385,691.15	63,385,691.15
1611	DIF200401819678	Adquisiciones	001	PLANTA DE ASFALTO	ALCALDIA IZTAPALAPA	63,385,691.15	63,385,691.15
1612	DIF200401822751	Adquisiciones	001	PLANTA DE ASFALTO	ALCALDIA IZTAPALAPA	63,385,691.15	63,385,691.15
1613	DIF200401822759	Adquisiciones	389	INDUSTRIAS SOLA BASIC SA DE CV	ALCALDIA IZTAPALAPA	44,286,476.45	44,286,476.45
1614	DIF200401824472	Adquisiciones	389	INDUSTRIAS SOLA BASIC SA DE CV	ALCALDIA IZTAPALAPA	44,286,476.45	44,286,476.45
1615	DIF200401824477	Adquisiciones	389	INDUSTRIAS SOLA BASIC SA DE CV	ALCALDIA IZTAPALAPA	44,286,476.45	44,286,476.45
1616	DIF200401824482	Adquisiciones	389	INDUSTRIAS SOLA BASIC SA DE CV	ALCALDIA IZTAPALAPA	44,286,476.45	44,286,476.45
1617	DIF200401824485	Adquisiciones	389	INDUSTRIAS SOLA BASIC SA DE CV	ALCALDIA IZTAPALAPA	44,286,476.45	44,286,476.45
1618	DIF200401824490	Adquisiciones	389	INDUSTRIAS SOLA BASIC SA DE CV	ALCALDIA IZTAPALAPA	44,286,476.45	44,286,476.45
1619	DIF200401824494	Adquisiciones	389	INDUSTRIAS SOLA BASIC SA DE CV	ALCALDIA IZTAPALAPA	44,286,476.45	44,286,476.45
1620	DIF200401826819	Adquisiciones	389	INDUSTRIAS SOLA BASIC SA DE CV	ALCALDIA IZTAPALAPA	44,286,476.45	44,286,476.45
1621	DIF200401819709	Adquisiciones	001	PLANTA DE ASFALTO	ALCALDIA IZTAPALAPA	63,385,691.15	63,385,691.15
1622	DIF200401819711	Adquisiciones	001	PLANTA DE ASFALTO	ALCALDIA IZTAPALAPA	63,385,691.15	63,385,691.15
1623	DIF200401819734	Adquisiciones	001	PLANTA DE ASFALTO	ALCALDIA IZTAPALAPA	63,385,691.15	63,385,691.15
1624	DIF200401822783	Obra	AC-DGODU-AD-PL-O-044-2020	TERRACERIAS Y CONSTRUCCIONES AGM SA DE CV	ALCALDIA COYOACÁN	5,845,221.51	5,845,221.51
1625	DIF200401822785	Obra	AC-DGODU-AD-PL-O-044-2020	TERRACERIAS Y CONSTRUCCIONES AGM SA DE CV	ALCALDIA COYOACÁN	5,845,221.51	5,845,221.51
1626	DIF200401822787	Obra	AC-DGODU-AD-PL-O-044-2020	TERRACERIAS Y CONSTRUCCIONES AGM SA DE CV	ALCALDIA COYOACÁN	5,845,221.51	5,845,221.51
1627	DIF200401822794	Obra	AC-DGODU-AD-PL-O-044-2020	TERRACERIAS Y CONSTRUCCIONES AGM SA DE CV	ALCALDIA COYOACÁN	5,845,221.51	5,845,221.51
1628	DIF200401822798	Obra	AC-DGODU-AD-PL-O-044-2020	TERRACERIAS Y CONSTRUCCIONES AGM SA DE CV	ALCALDIA COYOACÁN	5,845,221.51	5,845,221.51
1629	DIF200401822799	Obra	AC-DGODU-AD-PL-O-044-2020	TERRACERIAS Y CONSTRUCCIONES AGM SA DE CV	ALCALDIA COYOACÁN	5,845,221.51	5,845,221.51
1630	DIF200401824497	Adquisiciones	389	INDUSTRIAS SOLA BASIC SA DE CV	ALCALDIA IZTAPALAPA	44,286,476.45	44,286,476.45
1631	DIF200401826312	Adquisiciones	389	INDUSTRIAS SOLA BASIC SA DE CV	ALCALDIA IZTAPALAPA	44,286,476.45	44,286,476.45
1632	DIF200401826322	Adquisiciones	389	INDUSTRIAS SOLA BASIC SA DE CV	ALCALDIA IZTAPALAPA	44,286,476.45	44,286,476.45
1633	DIF200401826326	Adquisiciones	389	INDUSTRIAS SOLA BASIC SA DE CV	ALCALDIA IZTAPALAPA	44,286,476.45	44,286,476.45
1634	DIF200401826327	Adquisiciones	389	INDUSTRIAS SOLA BASIC SA DE CV	ALCALDIA IZTAPALAPA	44,286,476.45	44,286,476.45
1635	DIF200401825059	Adquisiciones	001	PLANTA DE ASFALTO	ALCALDIA IZTAPALAPA	63,385,691.15	63,385,691.15
1636	DIF200401819784	Adquisiciones	001	PLANTA DE ASFALTO	ALCALDIA IZTAPALAPA	63,385,691.15	63,385,691.15
1637	DIF200401819792	Adquisiciones	001	PLANTA DE ASFALTO	ALCALDIA IZTAPALAPA	63,385,691.15	63,385,691.15
1638	DIF200401820330	Adquisiciones	001	PLANTA DE ASFALTO	ALCALDIA IZTAPALAPA	63,385,691.15	63,385,691.15
1639	DIF200401820339	Adquisiciones	001	PLANTA DE ASFALTO	ALCALDIA IZTAPALAPA	63,385,691.15	63,385,691.15
1640	DIF200401822164	Adquisiciones	389	INDUSTRIAS SOLA BASIC SA DE CV	ALCALDIA IZTAPALAPA	44,286,476.45	44,286,476.45
1641	DIF200401822167	Obra	AC-DGODU-AD-PL-O-043-2020	CONSTRUCTORA DE OBRA CIVIL Y ELECTRICA COMPROFEEL, SA DE CV.	ALCALDIA COYOACÁN	11,468,541.24	11,468,541.24
1642	DIF200401822173	Adquisiciones	389	INDUSTRIAS SOLA BASIC SA DE CV	ALCALDIA IZTAPALAPA	44,286,476.45	44,286,476.45
1643	DIF200401822180	Adquisiciones	389	INDUSTRIAS SOLA BASIC SA DE CV	ALCALDIA IZTAPALAPA	44,286,476.45	44,286,476.45
1644	DIF200401822618	Adquisiciones	389	INDUSTRIAS SOLA BASIC SA DE CV	ALCALDIA IZTAPALAPA	44,286,476.45	44,286,476.45
1645	DIF200401822620	Adquisiciones	389	INDUSTRIAS SOLA BASIC SA DE CV	ALCALDIA IZTAPALAPA	44,286,476.45	44,286,476.45
1646	DIF200401822632	Adquisiciones	389	INDUSTRIAS SOLA BASIC SA DE CV	ALCALDIA IZTAPALAPA	44,286,476.45	44,286,476.45
1647	DIF200401823135	Adquisiciones	389	INDUSTRIAS SOLA BASIC SA DE CV	ALCALDIA IZTAPALAPA	44,286,476.45	44,286,476.45
1648	DIF200401823137	Obra	AC-DGODU-AD-PL-O-044-2020	TERRACERIAS Y CONSTRUCCIONES AGM SA DE CV	ALCALDIA COYOACÁN	5,845,221.51	5,845,221.51
1649	DIF200401820348	Adquisiciones	001	PLANTA DE ASFALTO	ALCALDIA IZTAPALAPA	63,385,691.15	63,385,691.15
1650	DIF200401820354	Adquisiciones	001	PLANTA DE ASFALTO	ALCALDIA IZTAPALAPA	63,385,691.15	63,385,691.15
1651	DIF200401820360	Adquisiciones	001	PLANTA DE ASFALTO	ALCALDIA IZTAPALAPA	63,385,691.15	63,385,691.15
1652	DIF200401822649	Adquisiciones	389	INDUSTRIAS SOLA BASIC SA DE CV	ALCALDIA IZTAPALAPA	44,286,476.45	44,286,476.45
1653	DIF200401822654	Adquisiciones	389	INDUSTRIAS SOLA BASIC SA DE CV	ALCALDIA IZTAPALAPA	44,286,476.45	44,286,476.45
1654	DIF200401823156	Adquisiciones	389	INDUSTRIAS SOLA BASIC SA DE CV	ALCALDIA IZTAPALAPA	44,286,476.45	44,286,476.45
1655	DIF200401823161	Adquisiciones	389	INDUSTRIAS SOLA BASIC SA DE CV	ALCALDIA IZTAPALAPA	44,286,476.45	44,286,476.45
1656	DIF200401824169	Adquisiciones	389	INDUSTRIAS SOLA BASIC SA DE CV	ALCALDIA IZTAPALAPA	44,286,476.45	44,286,476.45
1657	DIF200401826148	Adquisiciones	389	INDUSTRIAS SOLA BASIC SA DE CV	ALCALDIA IZTAPALAPA	44,286,476.45	44,286,476.45
1658	DIF200401826150	Adquisiciones	389	INDUSTRIAS SOLA BASIC SA DE CV	ALCALDIA IZTAPALAPA	44,286,476.45	44,286,476.45
1659	DIF200401819873	Adquisiciones	001	PLANTA DE ASFALTO	ALCALDIA IZTAPALAPA	63,385,691.15	63,385,691.15
1660	DIF200401819879	Adquisiciones	001	PLANTA DE ASFALTO	ALCALDIA IZTAPALAPA	63,385,691.15	63,385,691.15
1661	DIF200401819899	Adquisiciones	001	PLANTA DE ASFALTO	ALCALDIA IZTAPALAPA	63,385,691.15	63,385,691.15

#	FOLIO	TIPO DE OBRA	NUMERO	CONTRATISTA	CONVOCANTE	MONTO	MONTO MODIFICADO
1662	DIF200401820390	Adquisiciones	001	PLANTA DE ASFALTO	ALCALDIA IZTAPALAPA	63,385,691.15	63,385,691.15
1663	DIF200401820957	Adquisiciones	389	INDUSTRIAS SOLA BASIC SA DE CV	ALCALDIA IZTAPALAPA	44,286,476.45	44,286,476.45
1664	DIF200401820960	Adquisiciones	001	PLANTA DE ASFALTO	ALCALDIA IZTAPALAPA	63,385,691.15	63,385,691.15
1665	DIF200401820962	Adquisiciones	001	PLANTA DE ASFALTO	ALCALDIA IZTAPALAPA	63,385,691.15	63,385,691.15
1666	DIF200401820965	Adquisiciones	389	INDUSTRIAS SOLA BASIC SA DE CV	ALCALDIA IZTAPALAPA	44,286,476.45	44,286,476.45
1667	DIF200401820968	Adquisiciones	001	PLANTA DE ASFALTO	ALCALDIA IZTAPALAPA	63,385,691.15	63,385,691.15
1668	DIF200401820969	Adquisiciones	001	PLANTA DE ASFALTO	ALCALDIA IZTAPALAPA	63,385,691.15	63,385,691.15
1669	DIF200401820970	Adquisiciones	389	INDUSTRIAS SOLA BASIC SA DE CV	ALCALDIA IZTAPALAPA	44,286,476.45	44,286,476.45
1670	DIF200401820972	Adquisiciones	001	PLANTA DE ASFALTO	ALCALDIA IZTAPALAPA	63,385,691.15	63,385,691.15
1671	DIF200401820976	Adquisiciones	001	PLANTA DE ASFALTO	ALCALDIA IZTAPALAPA	63,385,691.15	63,385,691.15
1672	DIF200401822226	Obra	AC-DGODU-AD-PL-O-043-2020	CONSTRUCTORA DE OBRA CIVIL Y ELECTRICA COMPROFEEL, SA DE CV.	ALCALDIA COYOACÁN	11,468,541.24	11,468,541.24
1673	DIF200401822227	Adquisiciones	001	PLANTA DE ASFALTO	ALCALDIA IZTAPALAPA	63,385,691.15	63,385,691.15
1674	DIF200401822666	Adquisiciones	389	INDUSTRIAS SOLA BASIC SA DE CV	ALCALDIA IZTAPALAPA	44,286,476.45	44,286,476.45
1675	DIF200401822675	Adquisiciones	389	INDUSTRIAS SOLA BASIC SA DE CV	ALCALDIA IZTAPALAPA	44,286,476.45	44,286,476.45
1676	DIF200401822680	Adquisiciones	389	INDUSTRIAS SOLA BASIC SA DE CV	ALCALDIA IZTAPALAPA	44,286,476.45	44,286,476.45
1677	DIF200401823172	Adquisiciones	389	INDUSTRIAS SOLA BASIC SA DE CV	ALCALDIA IZTAPALAPA	44,286,476.45	44,286,476.45
1678	DIF200401823175	Adquisiciones	389	INDUSTRIAS SOLA BASIC SA DE CV	ALCALDIA IZTAPALAPA	44,286,476.45	44,286,476.45
1679	DIF200401824178	Adquisiciones	389	INDUSTRIAS SOLA BASIC SA DE CV	ALCALDIA IZTAPALAPA	44,286,476.45	44,286,476.45
1680	DIF200401824189	Adquisiciones	389	INDUSTRIAS SOLA BASIC SA DE CV	ALCALDIA IZTAPALAPA	44,286,476.45	44,286,476.45
1681	DIF200401826171	Adquisiciones	389	INDUSTRIAS SOLA BASIC SA DE CV	ALCALDIA IZTAPALAPA	44,286,476.45	44,286,476.45
1682	DIF200401820391	Adquisiciones	001	PLANTA DE ASFALTO	ALCALDIA IZTAPALAPA	63,385,691.15	63,385,691.15
1683	DIF200401820409	Adquisiciones	001	PLANTA DE ASFALTO	ALCALDIA IZTAPALAPA	63,385,691.15	63,385,691.15
1684	DIF200401820978	Adquisiciones	389	INDUSTRIAS SOLA BASIC SA DE CV	ALCALDIA IZTAPALAPA	44,286,476.45	44,286,476.45
1685	DIF200401820979	Adquisiciones	001	PLANTA DE ASFALTO	ALCALDIA IZTAPALAPA	63,385,691.15	63,385,691.15
1686	DIF200401820980	Adquisiciones	389	INDUSTRIAS SOLA BASIC SA DE CV	ALCALDIA IZTAPALAPA	44,286,476.45	44,286,476.45
1687	DIF200401820981	Adquisiciones	001	PLANTA DE ASFALTO	ALCALDIA IZTAPALAPA	63,385,691.15	63,385,691.15
1688	DIF200401820983	Adquisiciones	389	INDUSTRIAS SOLA BASIC SA DE CV	ALCALDIA IZTAPALAPA	44,286,476.45	44,286,476.45
1689	DIF200401820984	Adquisiciones	389	INDUSTRIAS SOLA BASIC SA DE CV	ALCALDIA IZTAPALAPA	44,286,476.45	44,286,476.45
1690	DIF200401820985	Adquisiciones	001	PLANTA DE ASFALTO	ALCALDIA IZTAPALAPA	63,385,691.15	63,385,691.15
1691	DIF200401820988	Adquisiciones	389	INDUSTRIAS SOLA BASIC SA DE CV	ALCALDIA IZTAPALAPA	44,286,476.45	44,286,476.45
1692	DIF200401820995	Adquisiciones	001	PLANTA DE ASFALTO	ALCALDIA IZTAPALAPA	63,385,691.15	63,385,691.15
1693	DIF200401820997	Adquisiciones	389	INDUSTRIAS SOLA BASIC SA DE CV	ALCALDIA IZTAPALAPA	44,286,476.45	44,286,476.45
1694	DIF200401820998	Adquisiciones	389	INDUSTRIAS SOLA BASIC SA DE CV	ALCALDIA IZTAPALAPA	44,286,476.45	44,286,476.45
1695	DIF200401822233	Obra	AC-DGODU-AD-PL-O-043-2020	CONSTRUCTORA DE OBRA CIVIL Y ELECTRICA COMPROFEEL, SA DE CV.	ALCALDIA COYOACÁN	11,468,541.24	11,468,541.24
1696	DIF200401822237	Obra	AC-DGODU-AD-PL-O-043-2020	CONSTRUCTORA DE OBRA CIVIL Y ELECTRICA COMPROFEEL, SA DE CV.	ALCALDIA COYOACÁN	11,468,541.24	11,468,541.24
1697	DIF200401822238	Obra	XO-DGODU-L-OP-LP-041-20	GRUPO ADARTSE CONSTRUCCIONES Y EXPORTACIONES S.A. DE C.V.	ALCALDIA XOCHIMILCO	10,683,512.99	10,683,512.99
1698	DIF200401822239	Adquisiciones	001	PLANTA DE ASFALTO	ALCALDIA IZTAPALAPA	63,385,691.15	63,385,691.15
1699	DIF200401822242	Adquisiciones	001	PLANTA DE ASFALTO	ALCALDIA IZTAPALAPA	63,385,691.15	63,385,691.15
1700	DIF200401822245	Obra	AC-DGODU-AD-PL-O-043-2020	CONSTRUCTORA DE OBRA CIVIL Y ELECTRICA COMPROFEEL, SA DE CV.	ALCALDIA COYOACÁN	11,468,541.24	11,468,541.24
1701	DIF200401822246	Adquisiciones	001	PLANTA DE ASFALTO	ALCALDIA IZTAPALAPA	63,385,691.15	63,385,691.15
1702	DIF200401822247	Adquisiciones	001	PLANTA DE ASFALTO	ALCALDIA IZTAPALAPA	63,385,691.15	63,385,691.15
1703	DIF200401822248	Adquisiciones	001	PLANTA DE ASFALTO	ALCALDIA IZTAPALAPA	63,385,691.15	63,385,691.15
1704	DIF200401822250	Obra	AC-DGODU-AD-PL-O-043-2020	CONSTRUCTORA DE OBRA CIVIL Y ELECTRICA COMPROFEEL, SA DE CV.	ALCALDIA COYOACÁN	11,468,541.24	11,468,541.24
1705	DIF200401822251	Adquisiciones	001	PLANTA DE ASFALTO	ALCALDIA IZTAPALAPA	63,385,691.15	63,385,691.15
1706	DIF200401822253	Obra	AC-DGODU-AD-PL-O-043-2020	CONSTRUCTORA DE OBRA CIVIL Y ELECTRICA COMPROFEEL, SA DE CV.	ALCALDIA COYOACÁN	11,468,541.24	11,468,541.24
1707	DIF200401822254	Adquisiciones	389	INDUSTRIAS SOLA BASIC SA DE CV	ALCALDIA IZTAPALAPA	44,286,476.45	44,286,476.45
1708	DIF200401822684	Adquisiciones	389	INDUSTRIAS SOLA BASIC SA DE CV	ALCALDIA IZTAPALAPA	44,286,476.45	44,286,476.45
1709	DIF200401822689	Adquisiciones	389	INDUSTRIAS SOLA BASIC SA DE CV	ALCALDIA IZTAPALAPA	44,286,476.45	44,286,476.45
1710	DIF200401822691	Obra	AC-DGODU-AD-PL-O-044-2020	TERRACERIAS Y CONSTRUCCIONES AGM SA DE CV	ALCALDIA COYOACÁN	5,845,221.51	5,845,221.51
1711	DIF200401822692	Adquisiciones	389	INDUSTRIAS SOLA BASIC SA DE CV	ALCALDIA IZTAPALAPA	44,286,476.45	44,286,476.45
1712	DIF200401822695	Adquisiciones	389	INDUSTRIAS SOLA BASIC SA DE CV	ALCALDIA IZTAPALAPA	44,286,476.45	44,286,476.45
1713	DIF200401822696	Adquisiciones	389	INDUSTRIAS SOLA BASIC SA DE CV	ALCALDIA IZTAPALAPA	44,286,476.45	44,286,476.45

#	FOLIO	TIPO DE OBRA	NUMERO	CONTRATISTA	CONVOCANTE	MONTO	MONTO MODIFICADO
1714	DIF200401822697	Obra	AC-DGODU-AD-PL-O-044-2020	TERRACERIAS Y CONSTRUCCIONES AGM SA DE CV	ALCALDIA COYOACÁN	5,845,221.51	5,845,221.51
1715	DIF200401822699	Adquisiciones	389	INDUSTRIAS SOLA BASIC SA DE CV	ALCALDIA IZTAPALAPA	44,286,476.45	44,286,476.45
1716	DIF200401822701	Adquisiciones	389	INDUSTRIAS SOLA BASIC SA DE CV	ALCALDIA IZTAPALAPA	44,286,476.45	44,286,476.45
1717	DIF200401822704	Adquisiciones	389	INDUSTRIAS SOLA BASIC SA DE CV	ALCALDIA IZTAPALAPA	44,286,476.45	44,286,476.45
1718	DIF200401822705	Adquisiciones	001	PLANTA DE ASFALTO	ALCALDIA IZTAPALAPA	63,385,691.15	63,385,691.15
1719	DIF200401823325	Adquisiciones	001	PLANTA DE ASFALTO	ALCALDIA IZTAPALAPA	63,385,691.15	63,385,691.15
1720	DIF200401824198	Adquisiciones	389	INDUSTRIAS SOLA BASIC SA DE CV	ALCALDIA IZTAPALAPA	44,286,476.45	44,286,476.45
1721	DIF200401824208	Adquisiciones	001	PLANTA DE ASFALTO	ALCALDIA IZTAPALAPA	63,385,691.15	63,385,691.15
1722	DIF200401824212	Adquisiciones	389	INDUSTRIAS SOLA BASIC SA DE CV	ALCALDIA IZTAPALAPA	44,286,476.45	44,286,476.45
1723	DIF200401824220	Adquisiciones	001	PLANTA DE ASFALTO	ALCALDIA IZTAPALAPA	63,385,691.15	63,385,691.15
1724	DIF200401825440	Obra	083	GRUPO KEOPS SA DE CV	ALCALDIA IZTAPALAPA	6,310,679.61	6,310,679.61
1725	DIF200401826196	Adquisiciones	389	INDUSTRIAS SOLA BASIC SA DE CV	ALCALDIA IZTAPALAPA	44,286,476.45	44,286,476.45
1726	DIF200401826203	Adquisiciones	389	INDUSTRIAS SOLA BASIC SA DE CV	ALCALDIA IZTAPALAPA	44,286,476.45	44,286,476.45
1727	DIF200401826206	Adquisiciones	389	INDUSTRIAS SOLA BASIC SA DE CV	ALCALDIA IZTAPALAPA	44,286,476.45	44,286,476.45
1728	DIF200401826212	Adquisiciones	389	INDUSTRIAS SOLA BASIC SA DE CV	ALCALDIA IZTAPALAPA	44,286,476.45	44,286,476.45
1729	DIF200401820416	Adquisiciones	001	PLANTA DE ASFALTO	ALCALDIA IZTAPALAPA	63,385,691.15	63,385,691.15
1730	DIF200401820417	Adquisiciones	001	PLANTA DE ASFALTO	ALCALDIA IZTAPALAPA	63,385,691.15	63,385,691.15
1731	DIF200401820437	Adquisiciones	001	PLANTA DE ASFALTO	ALCALDIA IZTAPALAPA	63,385,691.15	63,385,691.15
1732	DIF200401821001	Adquisiciones	389	INDUSTRIAS SOLA BASIC SA DE CV	ALCALDIA IZTAPALAPA	44,286,476.45	44,286,476.45
1733	DIF200401821004	Adquisiciones	001	PLANTA DE ASFALTO	ALCALDIA IZTAPALAPA	63,385,691.15	63,385,691.15
1734	DIF200401821007	Adquisiciones	001	PLANTA DE ASFALTO	ALCALDIA IZTAPALAPA	63,385,691.15	63,385,691.15
1735	DIF200401821011	Adquisiciones	001	PLANTA DE ASFALTO	ALCALDIA IZTAPALAPA	63,385,691.15	63,385,691.15
1736	DIF200401821014	Adquisiciones	001	PLANTA DE ASFALTO	ALCALDIA IZTAPALAPA	63,385,691.15	63,385,691.15
1737	DIF200401821015	Adquisiciones	001	PLANTA DE ASFALTO	ALCALDIA IZTAPALAPA	63,385,691.15	63,385,691.15
1738	DIF200401821019	Adquisiciones	001	PLANTA DE ASFALTO	ALCALDIA IZTAPALAPA	63,385,691.15	63,385,691.15
1739	DIF200401821020	Adquisiciones	001	PLANTA DE ASFALTO	ALCALDIA IZTAPALAPA	63,385,691.15	63,385,691.15
1740	DIF200401821022	Adquisiciones	001	PLANTA DE ASFALTO	ALCALDIA IZTAPALAPA	63,385,691.15	63,385,691.15
1741	DIF200401821886	Obra	AC-DGODU-AD-PL-O-043-2020	CONSTRUCTORA DE OBRA CIVIL Y ELECTRICA COMPROFEEL, SA DE CV.	ALCALDIA COYOACÁN	11,468,541.24	11,468,541.24
1742	DIF200401821888	Obra	AC-DGODU-AD-PL-O-043-2020	CONSTRUCTORA DE OBRA CIVIL Y ELECTRICA COMPROFEEL, SA DE CV.	ALCALDIA COYOACÁN	11,468,541.24	11,468,541.24
1743	DIF200401821890	Obra	AC-DGODU-AD-PL-O-043-2020	CONSTRUCTORA DE OBRA CIVIL Y ELECTRICA COMPROFEEL, SA DE CV.	ALCALDIA COYOACÁN	11,468,541.24	11,468,541.24
1744	DIF200401821891	Obra	AC-DGODU-AD-PL-O-043-2020	CONSTRUCTORA DE OBRA CIVIL Y ELECTRICA COMPROFEEL, SA DE CV.	ALCALDIA COYOACÁN	11,468,541.24	11,468,541.24
1745	DIF200401821892	Obra	AC-DGODU-AD-PL-O-043-2020	CONSTRUCTORA DE OBRA CIVIL Y ELECTRICA COMPROFEEL, SA DE CV.	ALCALDIA COYOACÁN	11,468,541.24	11,468,541.24
1746	DIF200401821894	Obra	AC-DGODU-AD-PL-O-043-2020	CONSTRUCTORA DE OBRA CIVIL Y ELECTRICA COMPROFEEL, SA DE CV.	ALCALDIA COYOACÁN	11,468,541.24	11,468,541.24
1747	DIF200401821895	Obra	AC-DGODU-AD-PL-O-043-2020	CONSTRUCTORA DE OBRA CIVIL Y ELECTRICA COMPROFEEL, SA DE CV.	ALCALDIA COYOACÁN	11,468,541.24	11,468,541.24
1748	DIF200401821897	Obra	AC-DGODU-AD-PL-O-043-2020	CONSTRUCTORA DE OBRA CIVIL Y ELECTRICA COMPROFEEL, SA DE CV.	ALCALDIA COYOACÁN	11,468,541.24	11,468,541.24
1749	DIF200401821899	Obra	AC-DGODU-AD-PL-O-043-2020	CONSTRUCTORA DE OBRA CIVIL Y ELECTRICA COMPROFEEL, SA DE CV.	ALCALDIA COYOACÁN	11,468,541.24	11,468,541.24
1750	DIF200401822255	Adquisiciones	389	INDUSTRIAS SOLA BASIC SA DE CV	ALCALDIA IZTAPALAPA	44,286,476.45	44,286,476.45
1751	DIF200401822256	Obra	AC-DGODU-AD-PL-O-043-2020	CONSTRUCTORA DE OBRA CIVIL Y ELECTRICA COMPROFEEL, SA DE CV.	ALCALDIA COYOACÁN	11,468,541.24	11,468,541.24
1752	DIF200401822259	Adquisiciones	389	INDUSTRIAS SOLA BASIC SA DE CV	ALCALDIA IZTAPALAPA	44,286,476.45	44,286,476.45
1753	DIF200401822260	Obra	AC-DGODU-AD-PL-O-043-2020	CONSTRUCTORA DE OBRA CIVIL Y ELECTRICA COMPROFEEL, SA DE CV.	ALCALDIA COYOACÁN	11,468,541.24	11,468,541.24
1754	DIF200401822271	Obra	AC-DGODU-AD-PL-O-043-2020	CONSTRUCTORA DE OBRA CIVIL Y ELECTRICA COMPROFEEL, SA DE CV.	ALCALDIA COYOACÁN	11,468,541.24	11,468,541.24
1755	DIF200401822274	Obra	AC-DGODU-AD-PL-O-043-2020	CONSTRUCTORA DE OBRA CIVIL Y ELECTRICA COMPROFEEL, SA DE CV.	ALCALDIA COYOACÁN	11,468,541.24	11,468,541.24
1756	DIF200401822278	Obra	AC-DGODU-AD-PL-O-043-2020	CONSTRUCTORA DE OBRA CIVIL Y ELECTRICA COMPROFEEL, SA DE CV.	ALCALDIA COYOACÁN	11,468,541.24	11,468,541.24
1757	DIF200401822765	Obra	AC-DGODU-AD-PL-O-044-2020	TERRACERIAS Y CONSTRUCCIONES AGM SA DE CV	ALCALDIA COYOACÁN	5,845,221.51	5,845,221.51
1758	DIF200401822767	Obra	AC-DGODU-AD-PL-O-044-2020	TERRACERIAS Y CONSTRUCCIONES AGM SA DE CV	ALCALDIA COYOACÁN	5,845,221.51	5,845,221.51

#	FOLIO	TIPO DE OBRA	NUMERO	CONTRATISTA	CONVOCANTE	MONTO	MONTO MODIFICADO
1759	DIF200401822768	Obra	AC-DGODU-AD-PL-O-044-2020	TERRACERIAS Y CONSTRUCCIONES AGM SA DE CV	ALCALDIA COYOACÁN	5,845,221.51	5,845,221.51
1760	DIF200401822772	Obra	AC-DGODU-AD-PL-O-044-2020	TERRACERIAS Y CONSTRUCCIONES AGM SA DE CV	ALCALDIA COYOACÁN	5,845,221.51	5,845,221.51
1761	DIF200401822775	Obra	AC-DGODU-AD-PL-O-044-2020	TERRACERIAS Y CONSTRUCCIONES AGM SA DE CV	ALCALDIA COYOACÁN	5,845,221.51	5,845,221.51
1762	DIF200401822778	Obra	AC-DGODU-AD-PL-O-044-2020	TERRACERIAS Y CONSTRUCCIONES AGM SA DE CV	ALCALDIA COYOACÁN	5,845,221.51	5,845,221.51
1763	DIF200401823333	Adquisiciones	001	PLANTA DE ASFALTO	ALCALDIA IZTAPALAPA	63,385,691.15	63,385,691.15
1764	DIF200401823339	Adquisiciones	001	PLANTA DE ASFALTO	ALCALDIA IZTAPALAPA	63,385,691.15	63,385,691.15
1765	DIF200401823340	Adquisiciones	389	INDUSTRIAS SOLA BASIC SA DE CV	ALCALDIA IZTAPALAPA	44,286,476.45	44,286,476.45
1766	DIF200401823346	Adquisiciones	389	INDUSTRIAS SOLA BASIC SA DE CV	ALCALDIA IZTAPALAPA	44,286,476.45	44,286,476.45
1767	DIF200401823347	Adquisiciones	001	PLANTA DE ASFALTO	ALCALDIA IZTAPALAPA	63,385,691.15	63,385,691.15
1768	DIF200401823348	Adquisiciones	001	PLANTA DE ASFALTO	ALCALDIA IZTAPALAPA	63,385,691.15	63,385,691.15
1769	DIF200401823353	Adquisiciones	001	PLANTA DE ASFALTO	ALCALDIA IZTAPALAPA	63,385,691.15	63,385,691.15
1770	DIF200401824221	Adquisiciones	001	PLANTA DE ASFALTO	ALCALDIA IZTAPALAPA	63,385,691.15	63,385,691.15
1771	DIF200401824222	Adquisiciones	389	INDUSTRIAS SOLA BASIC SA DE CV	ALCALDIA IZTAPALAPA	44,286,476.45	44,286,476.45
1772	DIF200401824227	Adquisiciones	389	INDUSTRIAS SOLA BASIC SA DE CV	ALCALDIA IZTAPALAPA	44,286,476.45	44,286,476.45
1773	DIF200401824229	Adquisiciones	001	PLANTA DE ASFALTO	ALCALDIA IZTAPALAPA	63,385,691.15	63,385,691.15
1774	DIF200401824235	Adquisiciones	001	PLANTA DE ASFALTO	ALCALDIA IZTAPALAPA	63,385,691.15	63,385,691.15
1775	DIF200401824238	Adquisiciones	389	INDUSTRIAS SOLA BASIC SA DE CV	ALCALDIA IZTAPALAPA	44,286,476.45	44,286,476.45
1776	DIF200401826217	Adquisiciones	389	INDUSTRIAS SOLA BASIC SA DE CV	ALCALDIA IZTAPALAPA	44,286,476.45	44,286,476.45
1777	DIF200401826219	Adquisiciones	389	INDUSTRIAS SOLA BASIC SA DE CV	ALCALDIA IZTAPALAPA	44,286,476.45	44,286,476.45
1778	DIF200401826224	Adquisiciones	389	INDUSTRIAS SOLA BASIC SA DE CV	ALCALDIA IZTAPALAPA	44,286,476.45	44,286,476.45
1779	DIF200401826232	Adquisiciones	389	INDUSTRIAS SOLA BASIC SA DE CV	ALCALDIA IZTAPALAPA	44,286,476.45	44,286,476.45
1780	DIF200401820450	Adquisiciones	001	PLANTA DE ASFALTO	ALCALDIA IZTAPALAPA	63,385,691.15	63,385,691.15
1781	DIF200401820451	Adquisiciones	001	PLANTA DE ASFALTO	ALCALDIA IZTAPALAPA	63,385,691.15	63,385,691.15
1782	DIF200401821025	Adquisiciones	001	PLANTA DE ASFALTO	ALCALDIA IZTAPALAPA	63,385,691.15	63,385,691.15
1783	DIF200401821901	Obra	AC-DGODU-AD-PL-O-043-2020	CONSTRUCTORA DE OBRA CIVIL Y ELECTRICA COMPROFEEL, SA DE CV.	ALCALDIA COYOACÁN	11,468,541.24	11,468,541.24
1784	DIF200401821902	Obra	AC-DGODU-AD-PL-O-043-2020	CONSTRUCTORA DE OBRA CIVIL Y ELECTRICA COMPROFEEL, SA DE CV.	ALCALDIA COYOACÁN	11,468,541.24	11,468,541.24
1785	DIF200401821903	Obra	AC-DGODU-AD-PL-O-043-2020	CONSTRUCTORA DE OBRA CIVIL Y ELECTRICA COMPROFEEL, SA DE CV.	ALCALDIA COYOACÁN	11,468,541.24	11,468,541.24
1786	DIF200401821904	Obra	AC-DGODU-AD-PL-O-043-2020	CONSTRUCTORA DE OBRA CIVIL Y ELECTRICA COMPROFEEL, SA DE CV.	ALCALDIA COYOACÁN	11,468,541.24	11,468,541.24
1787	DIF200401821906	Obra	AC-DGODU-AD-PL-O-043-2020	CONSTRUCTORA DE OBRA CIVIL Y ELECTRICA COMPROFEEL, SA DE CV.	ALCALDIA COYOACÁN	11,468,541.24	11,468,541.24
1788	DIF200401821907	Obra	AC-DGODU-AD-PL-O-043-2020	CONSTRUCTORA DE OBRA CIVIL Y ELECTRICA COMPROFEEL, SA DE CV.	ALCALDIA COYOACÁN	11,468,541.24	11,468,541.24
1789	DIF200401821911	Obra	AC-DGODU-AD-PL-O-043-2020	CONSTRUCTORA DE OBRA CIVIL Y ELECTRICA COMPROFEEL, SA DE CV.	ALCALDIA COYOACÁN	11,468,541.24	11,468,541.24
1790	DIF200401821915	Obra	AC-DGODU-AD-PL-O-043-2020	CONSTRUCTORA DE OBRA CIVIL Y ELECTRICA COMPROFEEL, SA DE CV.	ALCALDIA COYOACÁN	11,468,541.24	11,468,541.24
1791	DIF200401822280	Obra	AC-DGODU-AD-PL-O-043-2020	CONSTRUCTORA DE OBRA CIVIL Y ELECTRICA COMPROFEEL, SA DE CV.	ALCALDIA COYOACÁN	11,468,541.24	11,468,541.24
1792	DIF200401822861	Adquisiciones	389	INDUSTRIAS SOLA BASIC SA DE CV	ALCALDIA IZTAPALAPA	44,286,476.45	44,286,476.45
1793	DIF200401822863	Adquisiciones	389	INDUSTRIAS SOLA BASIC SA DE CV	ALCALDIA IZTAPALAPA	44,286,476.45	44,286,476.45
1794	DIF200401822864	Adquisiciones	389	INDUSTRIAS SOLA BASIC SA DE CV	ALCALDIA IZTAPALAPA	44,286,476.45	44,286,476.45
1795	DIF200401822876	Adquisiciones	389	INDUSTRIAS SOLA BASIC SA DE CV	ALCALDIA IZTAPALAPA	44,286,476.45	44,286,476.45
1796	DIF200401822878	Adquisiciones	389	INDUSTRIAS SOLA BASIC SA DE CV	ALCALDIA IZTAPALAPA	44,286,476.45	44,286,476.45
1797	DIF200401822882	Adquisiciones	389	INDUSTRIAS SOLA BASIC SA DE CV	ALCALDIA IZTAPALAPA	44,286,476.45	44,286,476.45
1798	DIF200401823356	Adquisiciones	001	PLANTA DE ASFALTO	ALCALDIA IZTAPALAPA	63,385,691.15	63,385,691.15
1799	DIF200401823362	Adquisiciones	389	INDUSTRIAS SOLA BASIC SA DE CV	ALCALDIA IZTAPALAPA	44,286,476.45	44,286,476.45
1800	DIF200401823363	Adquisiciones	001	PLANTA DE ASFALTO	ALCALDIA IZTAPALAPA	63,385,691.15	63,385,691.15
1801	DIF200401823366	Adquisiciones	001	PLANTA DE ASFALTO	ALCALDIA IZTAPALAPA	63,385,691.15	63,385,691.15
1802	DIF200401823374	Adquisiciones	389	INDUSTRIAS SOLA BASIC SA DE CV	ALCALDIA IZTAPALAPA	44,286,476.45	44,286,476.45
1803	DIF200401824252	Adquisiciones	389	INDUSTRIAS SOLA BASIC SA DE CV	ALCALDIA IZTAPALAPA	44,286,476.45	44,286,476.45
1804	DIF200401824254	Adquisiciones	001	PLANTA DE ASFALTO	ALCALDIA IZTAPALAPA	63,385,691.15	63,385,691.15
1805	DIF200401824258	Adquisiciones	001	PLANTA DE ASFALTO	ALCALDIA IZTAPALAPA	63,385,691.15	63,385,691.15
1806	DIF200401824267	Adquisiciones	389	INDUSTRIAS SOLA BASIC SA DE CV	ALCALDIA IZTAPALAPA	44,286,476.45	44,286,476.45
1807	DIF200401826241	Adquisiciones	389	INDUSTRIAS SOLA BASIC SA DE CV	ALCALDIA IZTAPALAPA	44,286,476.45	44,286,476.45
1808	DIF200401826244	Adquisiciones	389	INDUSTRIAS SOLA BASIC SA DE CV	ALCALDIA IZTAPALAPA	44,286,476.45	44,286,476.45

#	FOLIO	TIPO DE OBRA	NUMERO	CONTRATISTA	CONVOCANTE	MONTO	MONTO MODIFICADO
1927	DIF200401822986	Adquisiciones	389	INDUSTRIAS SOLA BASIC SA DE CV	ALCALDIA IZTAPALAPA	44,286,476.45	44,286,476.45
1928	DIF200401822990	Adquisiciones	389	INDUSTRIAS SOLA BASIC SA DE CV	ALCALDIA IZTAPALAPA	44,286,476.45	44,286,476.45
1929	DIF200401822997	Adquisiciones	389	INDUSTRIAS SOLA BASIC SA DE CV	ALCALDIA IZTAPALAPA	44,286,476.45	44,286,476.45
1930	DIF200401822998	Adquisiciones	389	INDUSTRIAS SOLA BASIC SA DE CV	ALCALDIA IZTAPALAPA	44,286,476.45	44,286,476.45
1931	DIF200401823474	Adquisiciones	389	INDUSTRIAS SOLA BASIC SA DE CV	ALCALDIA IZTAPALAPA	44,286,476.45	44,286,476.45
1932	DIF200401824404	Adquisiciones	001	PLANTA DE ASFALTO	ALCALDIA IZTAPALAPA	63,385,691.15	63,385,691.15
1933	DIF200401824413	Adquisiciones	001	PLANTA DE ASFALTO	ALCALDIA IZTAPALAPA	63,385,691.15	63,385,691.15
1934	DIF200401825773	Adquisiciones	389	INDUSTRIAS SOLA BASIC SA DE CV	ALCALDIA IZTAPALAPA	44,286,476.45	44,286,476.45
1935	DIF200401825775	Adquisiciones	389	INDUSTRIAS SOLA BASIC SA DE CV	ALCALDIA IZTAPALAPA	44,286,476.45	44,286,476.45
1936	DIF200401825777	Adquisiciones	389	INDUSTRIAS SOLA BASIC SA DE CV	ALCALDIA IZTAPALAPA	44,286,476.45	44,286,476.45
1937	DIF200401825784	Adquisiciones	389	INDUSTRIAS SOLA BASIC SA DE CV	ALCALDIA IZTAPALAPA	44,286,476.45	44,286,476.45
1938	DIF200401819555	Adquisiciones	001	PLANTA DE ASFALTO	ALCALDIA IZTAPALAPA	63,385,691.15	63,385,691.15
1939	DIF200401820574	Adquisiciones	389	INDUSTRIAS SOLA BASIC SA DE CV	ALCALDIA IZTAPALAPA	44,286,476.45	44,286,476.45
1940	DIF200401820575	Adquisiciones	389	INDUSTRIAS SOLA BASIC SA DE CV	ALCALDIA IZTAPALAPA	44,286,476.45	44,286,476.45
1941	DIF200401820576	Adquisiciones	389	INDUSTRIAS SOLA BASIC SA DE CV	ALCALDIA IZTAPALAPA	44,286,476.45	44,286,476.45
1942	DIF200401820580	Adquisiciones	389	INDUSTRIAS SOLA BASIC SA DE CV	ALCALDIA IZTAPALAPA	44,286,476.45	44,286,476.45
1943	DIF200401820581	Adquisiciones	389	INDUSTRIAS SOLA BASIC SA DE CV	ALCALDIA IZTAPALAPA	44,286,476.45	44,286,476.45
1944	DIF200401820584	Adquisiciones	389	INDUSTRIAS SOLA BASIC SA DE CV	ALCALDIA IZTAPALAPA	44,286,476.45	44,286,476.45
1945	DIF200401820585	Adquisiciones	389	INDUSTRIAS SOLA BASIC SA DE CV	ALCALDIA IZTAPALAPA	44,286,476.45	44,286,476.45
1946	DIF200401821430	Obra	XO-DGODU-L-OP-LP-043-20	PEREZ Y RAMIREZ CONSTRUCCIONES SERVICIOS S.A. DE C.V	ALCALDIA XOCHIMILCO	13,993,394.91	13,993,394.91
1947	DIF200401822047	Adquisiciones	389	INDUSTRIAS SOLA BASIC SA DE CV	ALCALDIA IZTAPALAPA	44,286,476.45	44,286,476.45
1948	DIF200401822054	Adquisiciones	389	INDUSTRIAS SOLA BASIC SA DE CV	ALCALDIA IZTAPALAPA	44,286,476.45	44,286,476.45
1949	DIF200401822501	Adquisiciones	001	PLANTA DE ASFALTO	ALCALDIA IZTAPALAPA	63,385,691.15	63,385,691.15
1950	DIF200401822506	Adquisiciones	389	INDUSTRIAS SOLA BASIC SA DE CV	ALCALDIA IZTAPALAPA	44,286,476.45	44,286,476.45
1951	DIF200401822508	Adquisiciones	389	INDUSTRIAS SOLA BASIC SA DE CV	ALCALDIA IZTAPALAPA	44,286,476.45	44,286,476.45
1952	DIF200401823005	Adquisiciones	389	INDUSTRIAS SOLA BASIC SA DE CV	ALCALDIA IZTAPALAPA	44,286,476.45	44,286,476.45
1953	DIF200401823007	Adquisiciones	389	INDUSTRIAS SOLA BASIC SA DE CV	ALCALDIA IZTAPALAPA	44,286,476.45	44,286,476.45
1954	DIF200401823015	Adquisiciones	389	INDUSTRIAS SOLA BASIC SA DE CV	ALCALDIA IZTAPALAPA	44,286,476.45	44,286,476.45
1955	DIF200401823016	Obra	AC-DGODU-AD-PL-O-044-2020	TERRACERIAS Y CONSTRUCCIONES AGM SA DE CV	ALCALDIA COYOACÁN	5,845,221.51	5,845,221.51
1956	DIF200401823019	Adquisiciones	389	INDUSTRIAS SOLA BASIC SA DE CV	ALCALDIA IZTAPALAPA	44,286,476.45	44,286,476.45
1957	DIF200401823020	Adquisiciones	389	INDUSTRIAS SOLA BASIC SA DE CV	ALCALDIA IZTAPALAPA	44,286,476.45	44,286,476.45
1958	DIF200401823025	Adquisiciones	389	INDUSTRIAS SOLA BASIC SA DE CV	ALCALDIA IZTAPALAPA	44,286,476.45	44,286,476.45
1959	DIF200401825917	Adquisiciones	389	INDUSTRIAS SOLA BASIC SA DE CV	ALCALDIA IZTAPALAPA	44,286,476.45	44,286,476.45
1960	DIF200401825918	Adquisiciones	389	INDUSTRIAS SOLA BASIC SA DE CV	ALCALDIA IZTAPALAPA	44,286,476.45	44,286,476.45
1961	DIF200401825920	Adquisiciones	389	INDUSTRIAS SOLA BASIC SA DE CV	ALCALDIA IZTAPALAPA	44,286,476.45	44,286,476.45
1962	DIF200401825922	Adquisiciones	389	INDUSTRIAS SOLA BASIC SA DE CV	ALCALDIA IZTAPALAPA	44,286,476.45	44,286,476.45
1963	DIF200401819576	Adquisiciones	001	PLANTA DE ASFALTO	ALCALDIA IZTAPALAPA	63,385,691.15	63,385,691.15
1964	DIF200401819580	Adquisiciones	001	PLANTA DE ASFALTO	ALCALDIA IZTAPALAPA	63,385,691.15	63,385,691.15
1965	DIF200401819592	Adquisiciones	001	PLANTA DE ASFALTO	ALCALDIA IZTAPALAPA	63,385,691.15	63,385,691.15
1966	DIF200401819594	Adquisiciones	001	PLANTA DE ASFALTO	ALCALDIA IZTAPALAPA	63,385,691.15	63,385,691.15
1967	DIF200401819598	Adquisiciones	001	PLANTA DE ASFALTO	ALCALDIA IZTAPALAPA	63,385,691.15	63,385,691.15
1968	DIF200401822065	Adquisiciones	389	INDUSTRIAS SOLA BASIC SA DE CV	ALCALDIA IZTAPALAPA	44,286,476.45	44,286,476.45
1969	DIF200401822079	Adquisiciones	389	INDUSTRIAS SOLA BASIC SA DE CV	ALCALDIA IZTAPALAPA	44,286,476.45	44,286,476.45
1970	DIF200401822533	Adquisiciones	389	INDUSTRIAS SOLA BASIC SA DE CV	ALCALDIA IZTAPALAPA	44,286,476.45	44,286,476.45
1971	DIF200401823030	Obra	AC-DGODU-AD-PL-O-044-2020	TERRACERIAS Y CONSTRUCCIONES AGM SA DE CV	ALCALDIA COYOACÁN	5,845,221.51	5,845,221.51
1972	DIF200401823031	Adquisiciones	389	INDUSTRIAS SOLA BASIC SA DE CV	ALCALDIA IZTAPALAPA	44,286,476.45	44,286,476.45
1973	DIF200401823033	Adquisiciones	389	INDUSTRIAS SOLA BASIC SA DE CV	ALCALDIA IZTAPALAPA	44,286,476.45	44,286,476.45
1974	DIF200401823041	Adquisiciones	389	INDUSTRIAS SOLA BASIC SA DE CV	ALCALDIA IZTAPALAPA	44,286,476.45	44,286,476.45
1975	DIF200401823046	Adquisiciones	389	INDUSTRIAS SOLA BASIC SA DE CV	ALCALDIA IZTAPALAPA	44,286,476.45	44,286,476.45
1976	DIF200401824973	Adquisiciones	001	PLANTA DE ASFALTO	ALCALDIA IZTAPALAPA	63,385,691.15	63,385,691.15
1977	DIF200401825923	Adquisiciones	389	INDUSTRIAS SOLA BASIC SA DE CV	ALCALDIA IZTAPALAPA	44,286,476.45	44,286,476.45
1978	DIF200401825925	Adquisiciones	389	INDUSTRIAS SOLA BASIC SA DE CV	ALCALDIA IZTAPALAPA	44,286,476.45	44,286,476.45
1979	DIF200401825928	Adquisiciones	389	INDUSTRIAS SOLA BASIC SA DE CV	ALCALDIA IZTAPALAPA	44,286,476.45	44,286,476.45
1980	DIF200401825929	Adquisiciones	389	INDUSTRIAS SOLA BASIC SA DE CV	ALCALDIA IZTAPALAPA	44,286,476.45	44,286,476.45
1981	DIF200401825931	Adquisiciones	389	INDUSTRIAS SOLA BASIC SA DE CV	ALCALDIA IZTAPALAPA	44,286,476.45	44,286,476.45
1982	DIF200401825932	Adquisiciones	389	INDUSTRIAS SOLA BASIC SA DE CV	ALCALDIA IZTAPALAPA	44,286,476.45	44,286,476.45
1983	DIF200401825933	Adquisiciones	389	INDUSTRIAS SOLA BASIC SA DE CV	ALCALDIA IZTAPALAPA	44,286,476.45	44,286,476.45
1984	DIF200401825935	Adquisiciones	389	INDUSTRIAS SOLA BASIC SA DE CV	ALCALDIA IZTAPALAPA	44,286,476.45	44,286,476.45
1985	DIF200401825936	Adquisiciones	389	INDUSTRIAS SOLA BASIC SA DE CV	ALCALDIA IZTAPALAPA	44,286,476.45	44,286,476.45

#	FOLIO	TIPO DE OBRA	NUMERO	CONTRATISTA	CONVOCANTE	MONTO	MONTO MODIFICADO
1986	DIF200401825937	Adquisiciones	389	INDUSTRIAS SOLA BASIC SA DE CV	ALCALDIA IZTAPALAPA	44,286,476.45	44,286,476.45
1987	DIF200401825938	Adquisiciones	389	INDUSTRIAS SOLA BASIC SA DE CV	ALCALDIA IZTAPALAPA	44,286,476.45	44,286,476.45
1988	DIF200401825939	Adquisiciones	389	INDUSTRIAS SOLA BASIC SA DE CV	ALCALDIA IZTAPALAPA	44,286,476.45	44,286,476.45
1989	DIF200401825941	Adquisiciones	389	INDUSTRIAS SOLA BASIC SA DE CV	ALCALDIA IZTAPALAPA	44,286,476.45	44,286,476.45
1990	DIF200401825943	Adquisiciones	389	INDUSTRIAS SOLA BASIC SA DE CV	ALCALDIA IZTAPALAPA	44,286,476.45	44,286,476.45
1991	DIF200401825944	Adquisiciones	389	INDUSTRIAS SOLA BASIC SA DE CV	ALCALDIA IZTAPALAPA	44,286,476.45	44,286,476.45
1992	DIF200401819620	Adquisiciones	001	PLANTA DE ASFALTO	ALCALDIA IZTAPALAPA	63,385,691.15	63,385,691.15
1993	DIF200401819624	Adquisiciones	001	PLANTA DE ASFALTO	ALCALDIA IZTAPALAPA	63,385,691.15	63,385,691.15
1994	DIF200401819632	Adquisiciones	001	PLANTA DE ASFALTO	ALCALDIA IZTAPALAPA	63,385,691.15	63,385,691.15
1995	DIF200401819642	Adquisiciones	001	PLANTA DE ASFALTO	ALCALDIA IZTAPALAPA	63,385,691.15	63,385,691.15
1996	DIF200401822093	Adquisiciones	389	INDUSTRIAS SOLA BASIC SA DE CV	ALCALDIA IZTAPALAPA	44,286,476.45	44,286,476.45
1997	DIF200401822094	Adquisiciones	389	INDUSTRIAS SOLA BASIC SA DE CV	ALCALDIA IZTAPALAPA	44,286,476.45	44,286,476.45
1998	DIF200401822107	Adquisiciones	389	INDUSTRIAS SOLA BASIC SA DE CV	ALCALDIA IZTAPALAPA	44,286,476.45	44,286,476.45
1999	DIF200401822108	Adquisiciones	389	INDUSTRIAS SOLA BASIC SA DE CV	ALCALDIA IZTAPALAPA	44,286,476.45	44,286,476.45
2000	DIF200401822548	Adquisiciones	389	INDUSTRIAS SOLA BASIC SA DE CV	ALCALDIA IZTAPALAPA	44,286,476.45	44,286,476.45
2001	DIF200401822551	Adquisiciones	389	INDUSTRIAS SOLA BASIC SA DE CV	ALCALDIA IZTAPALAPA	44,286,476.45	44,286,476.45
2002	DIF200401822559	Adquisiciones	389	INDUSTRIAS SOLA BASIC SA DE CV	ALCALDIA IZTAPALAPA	44,286,476.45	44,286,476.45
2003	DIF200401822566	Adquisiciones	389	INDUSTRIAS SOLA BASIC SA DE CV	ALCALDIA IZTAPALAPA	44,286,476.45	44,286,476.45
2004	DIF200401823067	Adquisiciones	389	INDUSTRIAS SOLA BASIC SA DE CV	ALCALDIA IZTAPALAPA	44,286,476.45	44,286,476.45
2005	DIF200401823553	Adquisiciones	389	INDUSTRIAS SOLA BASIC SA DE CV	ALCALDIA IZTAPALAPA	44,286,476.45	44,286,476.45
2006	DIF200401823558	Adquisiciones	389	INDUSTRIAS SOLA BASIC SA DE CV	ALCALDIA IZTAPALAPA	44,286,476.45	44,286,476.45
2007	DIF200401823562	Adquisiciones	389	INDUSTRIAS SOLA BASIC SA DE CV	ALCALDIA IZTAPALAPA	44,286,476.45	44,286,476.45
2008	DIF200401825946	Adquisiciones	001	PLANTA DE ASFALTO	ALCALDIA IZTAPALAPA	63,385,691.15	63,385,691.15
2009	DIF200401825948	Adquisiciones	389	INDUSTRIAS SOLA BASIC SA DE CV	ALCALDIA IZTAPALAPA	44,286,476.45	44,286,476.45
2010	DIF200401825951	Adquisiciones	389	INDUSTRIAS SOLA BASIC SA DE CV	ALCALDIA IZTAPALAPA	44,286,476.45	44,286,476.45
2011	DIF200401825952	Adquisiciones	389	INDUSTRIAS SOLA BASIC SA DE CV	ALCALDIA IZTAPALAPA	44,286,476.45	44,286,476.45
2012	DIF200401825953	Adquisiciones	389	INDUSTRIAS SOLA BASIC SA DE CV	ALCALDIA IZTAPALAPA	44,286,476.45	44,286,476.45
2013	DIF200401825955	Adquisiciones	389	INDUSTRIAS SOLA BASIC SA DE CV	ALCALDIA IZTAPALAPA	44,286,476.45	44,286,476.45
2014	DIF200401825956	Adquisiciones	389	INDUSTRIAS SOLA BASIC SA DE CV	ALCALDIA IZTAPALAPA	44,286,476.45	44,286,476.45
2015	DIF200401825957	Adquisiciones	389	INDUSTRIAS SOLA BASIC SA DE CV	ALCALDIA IZTAPALAPA	44,286,476.45	44,286,476.45
2016	DIF200401825958	Adquisiciones	389	INDUSTRIAS SOLA BASIC SA DE CV	ALCALDIA IZTAPALAPA	44,286,476.45	44,286,476.45
2017	DIF200401825960	Adquisiciones	389	INDUSTRIAS SOLA BASIC SA DE CV	ALCALDIA IZTAPALAPA	44,286,476.45	44,286,476.45
2018	DIF200401825964	Adquisiciones	389	INDUSTRIAS SOLA BASIC SA DE CV	ALCALDIA IZTAPALAPA	44,286,476.45	44,286,476.45
2019	DIF200401826982	Obra	AC-DGODU-AD-PL-O-042-2020	GRUPO CONSTRUCCIONES TECPAN S.A DE C.V	ALCALDIA COYOACÁN	9,437,864.56	9,437,864.56
2020	DIF200401822118	Adquisiciones	389	INDUSTRIAS SOLA BASIC SA DE CV	ALCALDIA IZTAPALAPA	44,286,476.45	44,286,476.45
2021	DIF200401822123	Adquisiciones	389	INDUSTRIAS SOLA BASIC SA DE CV	ALCALDIA IZTAPALAPA	44,286,476.45	44,286,476.45
2022	DIF200401822124	Adquisiciones	389	INDUSTRIAS SOLA BASIC SA DE CV	ALCALDIA IZTAPALAPA	44,286,476.45	44,286,476.45
2023	DIF200401822133	Adquisiciones	389	INDUSTRIAS SOLA BASIC SA DE CV	ALCALDIA IZTAPALAPA	44,286,476.45	44,286,476.45
2024	DIF200401822570	Adquisiciones	389	INDUSTRIAS SOLA BASIC SA DE CV	ALCALDIA IZTAPALAPA	44,286,476.45	44,286,476.45
2025	DIF200401822578	Adquisiciones	389	INDUSTRIAS SOLA BASIC SA DE CV	ALCALDIA IZTAPALAPA	44,286,476.45	44,286,476.45
2026	DIF200401823075	Obra	AC-DGODU-AD-PL-O-044-2020	TERRACERIAS Y CONSTRUCCIONES AGM SA DE CV	ALCALDIA COYOACÁN	5,845,221.51	5,845,221.51
2027	DIF200401823089	Obra	AC-DGODU-AD-PL-O-044-2020	TERRACERIAS Y CONSTRUCCIONES AGM SA DE CV	ALCALDIA COYOACÁN	5,845,221.51	5,845,221.51
2028	DIF200401825968	Adquisiciones	389	INDUSTRIAS SOLA BASIC SA DE CV	ALCALDIA IZTAPALAPA	44,286,476.45	44,286,476.45
2029	DIF200401820313	Adquisiciones	001	PLANTA DE ASFALTO	ALCALDIA IZTAPALAPA	63,385,691.15	63,385,691.15
2030	DIF200401822143	Adquisiciones	389	INDUSTRIAS SOLA BASIC SA DE CV	ALCALDIA IZTAPALAPA	44,286,476.45	44,286,476.45
2031	DIF200401822148	Adquisiciones	389	INDUSTRIAS SOLA BASIC SA DE CV	ALCALDIA IZTAPALAPA	44,286,476.45	44,286,476.45
2032	DIF200401822157	Adquisiciones	389	INDUSTRIAS SOLA BASIC SA DE CV	ALCALDIA IZTAPALAPA	44,286,476.45	44,286,476.45
2033	DIF200401822591	Adquisiciones	389	INDUSTRIAS SOLA BASIC SA DE CV	ALCALDIA IZTAPALAPA	44,286,476.45	44,286,476.45
2034	DIF200401822593	Adquisiciones	389	INDUSTRIAS SOLA BASIC SA DE CV	ALCALDIA IZTAPALAPA	44,286,476.45	44,286,476.45
2035	DIF200401822604	Adquisiciones	389	INDUSTRIAS SOLA BASIC SA DE CV	ALCALDIA IZTAPALAPA	44,286,476.45	44,286,476.45
2036	DIF200401822612	Adquisiciones	389	INDUSTRIAS SOLA BASIC SA DE CV	ALCALDIA IZTAPALAPA	44,286,476.45	44,286,476.45
2037	DIF200401823112	Obra	AC-DGODU-AD-PL-O-044-2020	TERRACERIAS Y CONSTRUCCIONES AGM SA DE CV	ALCALDIA COYOACÁN	5,845,221.51	5,845,221.51
2038	DIF200401823116	Adquisiciones	389	INDUSTRIAS SOLA BASIC SA DE CV	ALCALDIA IZTAPALAPA	44,286,476.45	44,286,476.45
2039	DIF200401851363	Adquisiciones	389	INDUSTRIAS SOLA BASIC SA DE CV	ALCALDIA IZTAPALAPA	44,286,476.45	44,286,476.45
2040	DIF200401851507	Adquisiciones	389	INDUSTRIAS SOLA BASIC SA DE CV	ALCALDIA IZTAPALAPA	44,286,476.45	44,286,476.45
2041	DIF200401851406	Adquisiciones	389	INDUSTRIAS SOLA BASIC SA DE CV	ALCALDIA IZTAPALAPA	44,286,476.45	44,286,476.45
2042	DIF200401851432	Adquisiciones	389	INDUSTRIAS SOLA BASIC SA DE CV	ALCALDIA IZTAPALAPA	44,286,476.45	44,286,476.45
2043	DIF200401851436	Adquisiciones	389	INDUSTRIAS SOLA BASIC SA DE CV	ALCALDIA IZTAPALAPA	44,286,476.45	44,286,476.45
2044	DIF200401851439	Adquisiciones	389	INDUSTRIAS SOLA BASIC SA DE CV	ALCALDIA IZTAPALAPA	44,286,476.45	44,286,476.45

#	FOLIO	TIPO DE OBRA	NUMERO	CONTRATISTA	CONVOCANTE	MONTO	MONTO MODIFICADO
2045	DIF200401851440	Adquisiciones	389	INDUSTRIAS SOLA BASIC SA DE CV	ALCALDIA IZTAPALAPA	44,286,476.45	44,286,476.45
2046	DIF200401851468	Adquisiciones	389	INDUSTRIAS SOLA BASIC SA DE CV	ALCALDIA IZTAPALAPA	44,286,476.45	44,286,476.45
2047	DIF200401851476	Adquisiciones	389	INDUSTRIAS SOLA BASIC SA DE CV	ALCALDIA IZTAPALAPA	44,286,476.45	44,286,476.45
2048	DIF200401851488	Adquisiciones	389	INDUSTRIAS SOLA BASIC SA DE CV	ALCALDIA IZTAPALAPA	44,286,476.45	44,286,476.45
2049	DIF200401851516	Adquisiciones	389	INDUSTRIAS SOLA BASIC SA DE CV	ALCALDIA IZTAPALAPA	44,286,476.45	44,286,476.45
2050	DIF200401850732	Adquisiciones	389	INDUSTRIAS SOLA BASIC SA DE CV	ALCALDIA IZTAPALAPA	44,286,476.45	44,286,476.45
2051	DIF200401851540	Adquisiciones	389	INDUSTRIAS SOLA BASIC SA DE CV	ALCALDIA IZTAPALAPA	44,286,476.45	44,286,476.45
2052	DIF200401851546	Adquisiciones	389	INDUSTRIAS SOLA BASIC SA DE CV	ALCALDIA IZTAPALAPA	44,286,476.45	44,286,476.45
2053	DIF200401851547	Adquisiciones	389	INDUSTRIAS SOLA BASIC SA DE CV	ALCALDIA IZTAPALAPA	44,286,476.45	44,286,476.45
2054	DIF200401851557	Adquisiciones	389	INDUSTRIAS SOLA BASIC SA DE CV	ALCALDIA IZTAPALAPA	44,286,476.45	44,286,476.45
2055	DIF200401851559	Adquisiciones	389	INDUSTRIAS SOLA BASIC SA DE CV	ALCALDIA IZTAPALAPA	44,286,476.45	44,286,476.45
2056	DIF200401851573	Adquisiciones	389	INDUSTRIAS SOLA BASIC SA DE CV	ALCALDIA IZTAPALAPA	44,286,476.45	44,286,476.45
2057	DIF200401850488	Adquisiciones	389	INDUSTRIAS SOLA BASIC SA DE CV	ALCALDIA IZTAPALAPA	44,286,476.45	44,286,476.45
2058	DIF200401850765	Adquisiciones	389	INDUSTRIAS SOLA BASIC SA DE CV	ALCALDIA IZTAPALAPA	44,286,476.45	44,286,476.45
2059	DIF200401851583	Adquisiciones	389	INDUSTRIAS SOLA BASIC SA DE CV	ALCALDIA IZTAPALAPA	44,286,476.45	44,286,476.45
2060	DIF200401851593	Adquisiciones	389	INDUSTRIAS SOLA BASIC SA DE CV	ALCALDIA IZTAPALAPA	44,286,476.45	44,286,476.45
2061	DIF200401851596	Adquisiciones	389	INDUSTRIAS SOLA BASIC SA DE CV	ALCALDIA IZTAPALAPA	44,286,476.45	44,286,476.45
2062	DIF200401850792	Adquisiciones	389	INDUSTRIAS SOLA BASIC SA DE CV	ALCALDIA IZTAPALAPA	44,286,476.45	44,286,476.45
2063	DIF200401851607	Adquisiciones	389	INDUSTRIAS SOLA BASIC SA DE CV	ALCALDIA IZTAPALAPA	44,286,476.45	44,286,476.45
2064	DIF200401851623	Adquisiciones	389	INDUSTRIAS SOLA BASIC SA DE CV	ALCALDIA IZTAPALAPA	44,286,476.45	44,286,476.45
2065	DIF200401850825	Adquisiciones	389	INDUSTRIAS SOLA BASIC SA DE CV	ALCALDIA IZTAPALAPA	44,286,476.45	44,286,476.45
2066	DIF200401851627	Adquisiciones	389	INDUSTRIAS SOLA BASIC SA DE CV	ALCALDIA IZTAPALAPA	44,286,476.45	44,286,476.45
2067	DIF200401851647	Adquisiciones	389	INDUSTRIAS SOLA BASIC SA DE CV	ALCALDIA IZTAPALAPA	44,286,476.45	44,286,476.45
2068	DIF200401851648	Adquisiciones	389	INDUSTRIAS SOLA BASIC SA DE CV	ALCALDIA IZTAPALAPA	44,286,476.45	44,286,476.45
2069	DIF200401851653	Adquisiciones	389	INDUSTRIAS SOLA BASIC SA DE CV	ALCALDIA IZTAPALAPA	44,286,476.45	44,286,476.45
2070	DIF200401851660	Adquisiciones	389	INDUSTRIAS SOLA BASIC SA DE CV	ALCALDIA IZTAPALAPA	44,286,476.45	44,286,476.45
2071	DIF200401851669	Adquisiciones	389	INDUSTRIAS SOLA BASIC SA DE CV	ALCALDIA IZTAPALAPA	44,286,476.45	44,286,476.45
2072	DIF200401851674	Adquisiciones	389	INDUSTRIAS SOLA BASIC SA DE CV	ALCALDIA IZTAPALAPA	44,286,476.45	44,286,476.45
2073	DIF200401851679	Adquisiciones	389	INDUSTRIAS SOLA BASIC SA DE CV	ALCALDIA IZTAPALAPA	44,286,476.45	44,286,476.45
2074	DIF200401843715	Adquisiciones	001	PLANTA DE ASFALTO	ALCALDIA IZTAPALAPA	63,385,691.15	63,385,691.15
2075	DIF200401850935	Adquisiciones	389	INDUSTRIAS SOLA BASIC SA DE CV	ALCALDIA IZTAPALAPA	44,286,476.45	44,286,476.45
2076	DIF200401850960	Adquisiciones	389	INDUSTRIAS SOLA BASIC SA DE CV	ALCALDIA IZTAPALAPA	44,286,476.45	44,286,476.45
2077	DIF200401825850	Adquisiciones	389	INDUSTRIAS SOLA BASIC SA DE CV	ALCALDIA IZTAPALAPA	44,286,476.45	44,286,476.45
2078	DIF200401820994	Adquisiciones	389	INDUSTRIAS SOLA BASIC SA DE CV	ALCALDIA IZTAPALAPA	44,286,476.45	44,286,476.45
2079	DIF200401820494	Adquisiciones	001	PLANTA DE ASFALTO	ALCALDIA IZTAPALAPA	63,385,691.15	63,385,691.15
2080	DIF200401823429	Adquisiciones	389	INDUSTRIAS SOLA BASIC SA DE CV	ALCALDIA IZTAPALAPA	44,286,476.45	44,286,476.45
2081	DIF200401824329	Adquisiciones	001	PLANTA DE ASFALTO	ALCALDIA IZTAPALAPA	63,385,691.15	63,385,691.15
2082	DIF200401823045	Obra	AC-DGODU-AD-PL-O-044-2020	TERRACERIAS Y CONSTRUCCIONES AGM SA DE CV	ALCALDIA COYOACÁN	5,845,221.51	5,845,221.51
2083	DIF200401823060	Obra	AC-DGODU-AD-PL-O-044-2020	TERRACERIAS Y CONSTRUCCIONES AGM SA DE CV	ALCALDIA COYOACÁN	5,845,221.51	5,845,221.51
2084	DIF200401823077	Adquisiciones	389	INDUSTRIAS SOLA BASIC SA DE CV	ALCALDIA IZTAPALAPA	44,286,476.45	44,286,476.45
2085	DIF200401826631	Adquisiciones	389	INDUSTRIAS SOLA BASIC SA DE CV	ALCALDIA IZTAPALAPA	44,286,476.45	44,286,476.45
2086	DIF200401824428	Adquisiciones	001	PLANTA DE ASFALTO	ALCALDIA IZTAPALAPA	63,385,691.15	63,385,691.15
2087	DIF200401877614	Obra	AC-DGODU-AD-PF-O-046-2020	DISEÑO, CONSTRUCCION Y CONTROL DE CALIDAD, S.A. DE C.V.	ALCALDIA COYOACAN	3,050,000.00	3,050,000.00
2088	DIF200401876024	Obra	AMA-DGODU-AD-OBRA-027/2020	NASA ALTA INGENIERÍA, S.A. DE C.V.	ALCALDIA MILPA ALTA	905,000.00	905,000.00
2089	DIF200401876481	Adquisiciones	001	PLANTA DE ASFALTO	ALCALDIA IZTAPALAPA	63,385,691.15	63,385,691.15
2090	DIF200401875970	Obra	DGCOP-LPN-F-5-198-19	SECRETARÍA DE OBRAS Y SERVICIOS	FLORENTINO MEJÍA CHÁVEZ	17,631,287.61	34,151,048.29
2091	DIF200401876009	Obra	AMA-DGODU-AD-OBRA-027/2020	NASA ALTA INGENIERÍA, S.A. DE C.V.	ALCALDIA MILPA ALTA	905,000.00	905,000.00
2092	DIF18180201089230	Obra	XO-DGODU-L-OP-LP-041-18	REBUKY CONSTRUCCIONES, S.A. DE C.V.	GOBIERNO DE LA CIUDAD DE MÉXICO/ALCALDIA XOCHIMILCO	4,853,125.13	4,853,125.13
2093	DIF180301344467	Obra	XO-DGODU-L-OP-ADEXC-035-18	FORZA ECOSISTEMAS, S.A. DE C.V.	GOBIERNO DE LA CIUDAD DE MÉXICO/ALCALDIA XOCHIMILCO	38,529,505.00	38,529,505.00
2094	DIF190201538068	Obra	XO-DGODU-L-OP-LP-035-19	FORZA ECOSISTEMAS S.A. DE C.V.	GOBIERNO DE LA CIUDAD DE MEXICO/ALCALDIA XOCHIMILCO	19,715,921.54	19,715,921.54
2095	DIF200301763845	Obra	AVC/DGODU/LP/037/2020	IMMERGRUN, S.A. DE C.V.	ALCALDÍA VENUSTIANO CARRANZA	8,358,663.86	8,358,663.86
2096	DIF200301763883	Obra	AVC/DGODU/LP/037/2020	IMMERGRUN, S.A. DE C.V.	ALCALDÍA VENUSTIANO CARRANZA	8,358,663.86	8,358,663.86
2097	DIF200301760996	Obra	AVC/DGODU/LP/036/2020	CONSTRUCCIONES PEHUALLI, S.A. DE C.V.	ALCALDÍA VENUSTIANO CARRANZA	37,771,604.87	38,849,259.87
2098	DIF200301761637	Obra	AVC/DGODU/LP/036/2020	CONSTRUCCIONES PEHUALLI, S.A. DE C.V.	ALCALDÍA VENUSTIANO CARRANZA	37,771,604.87	38,849,259.87
2099	DIF200301761646	Obra	AVC/DGODU/LP/036/2020	CONSTRUCCIONES PEHUALLI, S.A. DE C.V.	ALCALDÍA VENUSTIANO CARRANZA	37,771,604.87	38,849,259.87
2100	DIF200301763708	Obra	AVC/DGODU/LP/037/2020	IMMERGRUN, S.A. DE C.V.	ALCALDÍA VENUSTIANO CARRANZA	8,358,663.86	8,358,663.86
2101	DIF200301782496	Obra	AMA-DGODU-LP-OBRA-020/2020	CONTACTO Y PROTECCIÓN EFECTIVA S.A. DE C.V.	ALCALDIA MILPA ALTA	9,500,000.00	9,500,000.00
2102	DIF200301782704	Obra	AMA-DGODU-LP-OBRA-020/2020	CONTACTO Y PROTECCIÓN EFECTIVA S.A. DE C.V.	ALCALDIA MILPA ALTA	9,500,000.00	9,500,000.00
2103	DIF200301787153	Obra	AA/DGO/LP/005/2020	FRAGUA INGENIEROS, S.A. DE C.V.	ALCALDIA AZCAPOTZALCO	11,400,000.00	11,400,000.00

#	FOLIO	TIPO DE OBRA	NUMERO	CONTRATISTA	CONVOCANTE	MONTO	MONTO MODIFICADO
2104	DIF200301790380	Obra	AC-DGODU-LP-PL-O-031-2020	ORTA INGENIERIA S.A DE C.V	ALCALDIA COYOACAN	4,691,520.00	4,691,520.00
2105	DIF200401814855	Obra	AMA-DGODU-LP-OBRA-020/2020	CONTACTO Y PROTECCIÓN EFECTIVA S.A. DE C.V.	ALCALDIA MILPA ALTA	9,500,000.00	9,500,000.00
2106	DIF200401819948	Obra	AA/DGO/AD/001/2020	ALSAFI GRUPO CONSTRUCTOR DE INFRAESTRUCTURA CIVIL, S.A. DE C.V.	ALCALDÍA AZCAPOTZALCO	21,825,218.00	21,825,218.00
2107	DIF200401819956	Obra	AA/DGO/AD/001/2020	ALSAFI GRUPO CONSTRUCTOR DE INFRAESTRUCTURA CIVIL, S.A. DE C.V.	ALCALDÍA AZCAPOTZALCO	21,825,218.00	21,825,218.00
2108	DIF200401819962	Obra	AA/DGO/AD/001/2020	ALSAFI GRUPO CONSTRUCTOR DE INFRAESTRUCTURA CIVIL, S.A. DE C.V.	ALCALDÍA AZCAPOTZALCO	21,825,218.00	21,825,218.00



GOBIERNO DE LA
CIUDAD DE MÉXICO

SECRETARÍA DE ADMINISTRACIÓN Y FINANZAS
SUBSECRETARÍA DE EGRESOS

DESTINO DEL GASTO (AVANCES FÍSICOS)

#	FOLIO	CICLO	TRIMESTRE DE AVANCE	UNIDAD DE MEDIDA	META ORIGINAL	META MODIFICADA	AVANCE	PORCENTAJE
1	DIF16160200697118	2020		4 Metros Cuadrados	1	40	40	100
2	DIF18180101073505	2020		4 Otros	1	1	1	100
3	DIF00170300914730	2020		4 Otros	1	1	1	100
4	DIF18180101075916	2020		4 Lote	1	1	1	100
5	DIF17170200858096	2020		4 Metros Cuadrados	1	100	100	100
6	DIF16160200708221	2020		4 Otros	1	1	1	100
7	DIF18180101076032	2020		4 Lote	1	1	1	100
8	DIF18180101073549	2020		4 Equipamiento	1	1	1	100
9	DIF16160300759000	2020		4 Otros	1	1	1	100
10	DIF18180101075895	2020		4 Metros	1	120	120	100
11	DIF18180101073548	2020		4 Otros	1	1	1	100
12	DIF18180101073525	2020		4 Maquinaria y equipo	1	1	1	100
13	DIF18180101075882	2020		4 Metros Cuadrados	1	1	1	100
14	DIF180301305667	2020		4 Metros Cuadrados	1	1	1	100
15	DIF190101504080	2020		4 Metros lineales	280	280	0	0
16	DIF190101504116	2020		4 Metros lineales	1100	1100	0	0
17	DIF190101504173	2020		4 Metros lineales	400	400	0	0
18	DIF190101504059	2020		4 Metros lineales	450	450	0	0
19	DIF190101504060	2020		4 Metros lineales	450	450	0	0
20	DIF190101504061	2020		4 Metros lineales	400	400	0	0
21	DIF190101504062	2020		4 Metros lineales	2400	2400	0	0
22	DIF190101504133	2020		4 Metros lineales	450	450	0	0
23	DIF190101504148	2020		4 Metros lineales	400	400	0	0
24	DIF190101504149	2020		4 Metros lineales	280	280	0	0
25	DIF190101504155	2020		4 Metros lineales	1100	1100	0	0
26	DIF190101504144	2020		4 Metros lineales	450	450	0	0
27	DIF190101511030	2020		4 Metros	1	1	1	100
28	DIF190101511039	2020		4 Estudio de preinversión	1	1	1	100
29	DIF190101511039	2020		4 Metros	1	1	1	100
30	DIF190101504086	2020		4 Metros lineales	270	270	0	0
31	DIF190101504152	2020		4 Metros lineales	260	260	0	0
32	DIF190101513565	2020		4 Metros	88000	88000	88000	100
33	DIF190101513568	2020		4 Maquinaria y equipo	5	7	7	100
34	DIF190101511034	2020		4 Estudio de preinversión	1	1	1	100
35	DIF190101512798	2020		4 Estudio de preinversión	870	870	0	0
36	DIF190101511027	2020		4 Metros	2	2	2	100
37	DIF190101511041	2020		4 Metros	1	1	1	100
38	DIF190101513694	2020		4 Vivienda	52	52	52	100
39	DIF190101513512	2020		4 Equipo de seguridad	4	4	4	100
40	DIF190101513558	2020		4 Metros	16429	16429	16429	100
41	DIF190101513575	2020		4 Metros cúbicos	60000	60000	60000	100
42	DIF190101513689	2020		4 Luminaria	14600	14600	14600	100
43	DIF190101513690	2020		4 Piezas	30000	30000	30000	100
44	DIF190101514821	2020		4 Metros	2500	18500	18500	100
45	DIF190101513551	2020		4 Piezas	1100	1100	1100	100
46	DIF190101513560	2020		4 Vivienda	1	1	1	100
47	DIF190101513522	2020		4 Maquinaria y equipo	50	50	50	100
48	DIF190101513536	2020		4 Kilómetro	52.8	52.8	52.8	100
49	DIF190101513530	2020		4 Metros cúbicos	150000	150000	150000	100
50	DIF190101513686	2020		4 Metros	4000	4000	4000	100
51	DIF190201537440	2020		4 Metros lineales	4000	4000	4000	100
52	DIF190201544918	2020		4 Metros Cuadrados	1068	1068	0	0
53	DIF190201526852	2020		4 Metros lineales	306	306	0	0
54	DIF190201526856	2020		4 Metros lineales	458	458	0	0
55	DIF190201526848	2020		4 Metros lineales	458	458	0	0
56	DIF190201537445	2020		4 Metros lineales	700	700	700	100
57	DIF190201538495	2020		4 Otros	1	1	1	100
58	DIF190201532003	2020		4 Otros	1	1	1	100
59	DIF190201533937	2020		4 Celdas solares	218	111	111	100
60	DIF190201535789	2020		4 Metros Cuadrados	2621.1	2621.1	2621.1	100
61	DIF190201527352	2020		4 Metros lineales	30	30	0	0
62	DIF190201528192	2020		4 Piezas	1	1	0	0
63	DIF190201528210	2020		4 Metros Cuadrados	1	1	0	0
64	DIF190201536737	2020		4 Otros	1686	1686	1686	100
65	DIF190201534021	2020		4 Celdas solares	109	111	111	100
66	DIF190201534039	2020		4 Celdas solares	109	111	111	100
67	DIF190201534063	2020		4 Celdas solares	109	111	111	100

#	FOLIO	CICLO	TRIMESTRE DE AVANCE	UNIDAD DE MEDIDA	META ORIGINAL	META MODIFICADA	AVANCE	PORCENTAJE
68	DIF190201534079	2020		4 Celdas solares	190	210	210	100
69	DIF190201534081	2020		4 Celdas solares	190	210	210	100
70	DIF190201536206	2020		4 Metros lineales	770	0	0	0
71	DIF190201526865	2020		4 Metros lineales	283	283	0	0
72	DIF190201526869	2020		4 Metros lineales	263	263	0	0
73	DIF190201526875	2020		4 Metros lineales	586	586	0	0
74	DIF190201526885	2020		4 Metros lineales	121	121	0	0
75	DIF190201536285	2020		4 Metros lineales	160	348	348	100
76	DIF190201537183	2020		4 Otros	1	1	1	100
77	DIF190201535455	2020		4 Celdas solares	100	111	111	100
78	DIF190201535443	2020		4 Metros lineales	5740	5740	5740	100
79	DIF190201535699	2020		4 Metros Cuadrados	4910.5	4910.5	4910.5	100
80	DIF190201535811	2020		4 Metros Cuadrados	4029.6	4029.6	4029.6	100
81	DIF190201534036	2020		4 Celdas solares	218	111	111	100
82	DIF190201534043	2020		4 Celdas solares	109	111	111	100
83	DIF190201534049	2020		4 Celdas solares	109	111	111	100
84	DIF190201535850	2020		4 Metros Cuadrados	1397.5	1397.5	1397.5	100
85	DIF190201535872	2020		4 Metros Cuadrados	3058	3058	3058	100
86	DIF190201536767	2020		4 Otros	14	14	14	100
87	DIF190201534058	2020		4 Celdas solares	109	111	111	100
88	DIF190201534068	2020		4 Celdas solares	109	111	111	100
89	DIF190201534077	2020		4 Celdas solares	190	210	210	100
90	DIF190201534087	2020		4 Otros	1	50	50	100
91	DIF190201526863	2020		4 Metros lineales	458	458	0	0
92	DIF190201526879	2020		4 Metros lineales	776	776	0	0
93	DIF190201526889	2020		4 Metros lineales	438	438	0	0
94	DIF190201528165	2020		4 Metros Cuadrados	1	1	0	0
95	DIF190201534117	2020		4 Otros	1	59	59	100
96	DIF190201526897	2020		4 Metros lineales	625	625	0	0
97	DIF190201528216	2020		4 Metros Cuadrados	1	1	0	0
98	DIF190201536100	2020		4 Otros	1	1	1	100
99	DIF190201528337	2020		4 Piezas	1	1	0	0
100	DIF190201528343	2020		4 Metros Cuadrados	1	1	0	0
101	DIF190201536267	2020		4 Metros lineales	420	385	385	100
102	DIF190201567242	2020		4 Vivienda	1	1	1	100
103	DIF190201567504	2020		4 Lote	9	9	9	100
104	DIF190201562496	2020		4 Aula	24	28	26	92.85714286
105	DIF190201564373	2020		4 Metros Cuadrados	1800	1800	1800	100
106	DIF190201563642	2020		4 Metros Cuadrados	1	1	1	100
107	DIF190201563661	2020		4 Metros Cuadrados	1	1	1	100
108	DIF190201554332	2020		4 Piezas	1	1	0	0
109	DIF190201554337	2020		4 Metros Cuadrados	100	100	0	0
110	DIF190201562910	2020		4 Equipo de seguridad	11700	3780	3780	100
111	DIF190201563666	2020		4 Metros Cuadrados	1	1	1	100
112	DIF190301570220	2020		4 Equipamiento	31	31	19	61.29032258
113	DIF190401585830	2020		4 Metros lineales	667	667	667	100
114	DIF190401585346	2020		4 Celdas solares	40	40	40	100
115	DIF190401585374	2020		4 Otros	64030	1370	1370	100
116	DIF190401581017	2020		4 Metros Cuadrados	1780	1780	1780	100
117	DIF190401581037	2020		4 Metros lineales	55	61	61	100
118	DIF190401581039	2020		4 Metros lineales	100	85	85	100
119	DIF190401581041	2020		4 Metros lineales	230	250	250	100
120	DIF190401581047	2020		4 Metros lineales	170	165	165	100
121	DIF190401581052	2020		4 Metros lineales	401	511	511	100
122	DIF190401585292	2020		4 Metros lineales	154	156	156	100
123	DIF190401585308	2020		4 Metros lineales	470	470	470	100
124	DIF190401585321	2020		4 Metros lineales	180	195	195	100
125	DIF190401585389	2020		4 Otros	21557	468	468	100
126	DIF190401585398	2020		4 Otros	105467	1711	1711	100
127	DIF190401605579	2020		4 Metros lineales	133	126	126	100
128	DIF190401619983	2020		4 Metros Cuadrados	115	115	115	100
129	DIF200101699942	2020		4 Piezas	1	33	33	100
130	DIF200101702442	2020		4 Mobiliario y equipo	1	1	1	100
131	DIF190401605517	2020		4 Celdas solares	111	111	111	100
132	DIF190401612550	2020		4 Otros	1	1	1	100
133	DIF190401605581	2020		4 Metros lineales	126	126	126	100
134	DIF190401619762	2020		4 Otros	35	35	35	100

#	FOLIO	CICLO	TRIMESTRE DE AVANCE	UNIDAD DE MEDIDA	META ORIGINAL	META MODIFICADA	AVANCE	PORCENTAJE
135	DIF190401619863	2020		4 Metros Cuadrados	2640	2640	2640	100
136	DIF190401619992	2020		4 Otros	31	31	31	100
137	DIF190401630723	2020		4 Metros Cuadrados	200	200	0	0
138	DIF190401630726	2020		4 Metros lineales	100	100	0	0
139	DIF190401663460	2020		4 Otros	50	50	50	100
140	DIF190401663501	2020		4 Otros	6	6	6	100
141	DIF190401663531	2020		4 Otros	1	1	1	100
142	DIF190401660286	2020		4 Metros Cuadrados	58	54.96	54.96	100
143	DIF190401662965	2020		4 Metros Cuadrados	448	405	405	100
144	DIF190401663137	2020		4 Otros	7	7	7	100
145	DIF190401663287	2020		4 Piezas	2	2	2	100
146	DIF190401663363	2020		4 Metros Cuadrados	330	433.38	433.38	100
147	DIF190401663407	2020		4 Otros	6	6	6	100
148	DIF190401663433	2020		4 Metros Cuadrados	84	132.48	132.48	100
149	DIF190401663091	2020		4 Otros	10	10	10	100
150	DIF190401663094	2020		4 Metros Cuadrados	163	253.56	253.56	100
151	DIF190401663204	2020		4 Piezas	2	2	2	100
152	DIF190401663229	2020		4 Otros	16	16	16	100
153	DIF190401663256	2020		4 Otros	3	3	3	100
154	DIF190401696912	2020		4 Equipamiento	1	1	1	100
155	DIF200101700842	2020		4 Estudio de preinversión	1988.8	1988.8	1526.45	76.75231295
156	DIF200101700844	2020		4 Estudio de preinversión	2787.59	2787.59	2447.89	87.81384637
157	DIF200101700856	2020		4 Estudio de preinversión	652.07	652.07	185.04	28.37732145
158	DIF200101700862	2020		4 Estudio de preinversión	696.94	696.94	696.94	100
159	DIF200101700868	2020		4 Estudio de preinversión	135.85	135.85	132.67	97.65918292
160	DIF200101700946	2020		4 Equipamiento	2	2	0	0
161	DIF200101701440	2020		4 Vivienda	1	1	1	100
162	DIF200101701498	2020		4 Estudio de preinversión	22	22	19.7	89.54545455
163	DIF200101701560	2020		4 Metros Cuadrados	120000	120000	0	0
164	DIF200101701605	2020		4 Mobiliario y equipo	200	200	0	0
165	DIF200101699958	2020		4 Equipamiento	1	1	1	100
166	DIF200101700832	2020		4 Estudio de preinversión	4075.42	4075.42	3225.62	79.14816142
167	DIF200101700838	2020		4 Estudio de preinversión	4075.42	4075.42	4020.1	98.64259389
168	DIF200101700863	2020		4 Estudio de preinversión	743.4	743.4	680.68	91.56308851
169	DIF200101700870	2020		4 Estudio de preinversión	871.17	871.17	812.15	93.22520289
170	DIF200101702099	2020		4 Lote	22	22	0	0
171	DIF200101702100	2020		4 Kilómetro	1	1	0	0
172	DIF200101702101	2020		4 Metros Cuadrados	2780	2780	0	0
173	DIF200101700852	2020		4 Estudio de preinversión	5376.94	5376.94	4765.25	88.62382694
174	DIF200101701577	2020		4 Maquinaria y equipo	11	11	0	0
175	DIF200101701594	2020		4 Computadoras	6	6	0	0
176	DIF200101701764	2020		4 Kilómetro	1	1	0.95	95
177	DIF200101703137	2020		4 Equipamiento	482	482	310	64.3153527
178	DIF200101702472	2020		4 Metros Cuadrados	12500	12500	0	0
179	DIF200101701584	2020		4 Maquinaria y equipo	1000013	1000013	1000013	100
180	DIF200101701597	2020		4 Maquinaria y equipo	50	50	0	0
181	DIF200101701621	2020		4 Lote	5	5	4.2	84
182	DIF200101700008	2020		4 Piezas	1	2	1	50
183	DIF200101700011	2020		4 Piezas	1	0	0	0
184	DIF200101701568	2020		4 Equipamiento	36000	36000	0	0
185	DIF200101700820	2020		4 Estudio de preinversión	614.78	614.78	160.6	26.12316601
186	DIF200101700846	2020		4 Estudio de preinversión	929.25	929.25	824.65	88.74361044
187	DIF200101701782	2020		4 Kilómetro	0.87	0	0	0
188	DIF200101700866	2020		4 Estudio de preinversión	1393.88	1393.88	948.95	68.07974862
189	DIF200101703246	2020		4 Equipo de seguridad	42	42	42	100
190	DIF200101700948	2020		4 Equipamiento	1	1	1	100
191	DIF200101700961	2020		4 Equipamiento	2	2	2	100
192	DIF200101702001	2020		4 Maquinaria y equipo	1	1	1	100
193	DIF200101703181	2020		4 Metros lineales	1340	1340	1140	85.07462687
194	DIF200101703185	2020		4 Maquinaria y equipo	180	180	85	47.22222222
195	DIF200101703200	2020		4 Equipamiento	20	30	25	83.33333333
196	DIF200101702098	2020		4 Lote	1	1	0	0
197	DIF200101702103	2020		4 Metros Cuadrados	25300	25300	0	0
198	DIF200101703210	2020		4 Equipamiento	1	1	1	100
199	DIF200101703148	2020		4 Vehículos	800	800	785	98.125
200	DIF200101702156	2020		4 Lote	1	1	0.9	90
201	DIF200101701385	2020		4 Maquinaria y equipo	1	1	1	100

#	FOLIO	CICLO	TRIMESTRE DE AVANCE	UNIDAD DE MEDIDA	META ORIGINAL	META MODIFICADA	AVANCE	PORCENTAJE
202	DIF200101701401	2020		4 Mobiliario y equipo	1	1	1	100
203	DIF200101701426	2020		4 Piezas	1	1	1	100
204	DIF200101702372	2020		4 Metros Cuadrados	10083	1100	1100	100
205	DIF200101702373	2020		4 Kilómetro	24.52	2	2	100
206	DIF200101702374	2020		4 Luminaria	7473	1500	1500	100
207	DIF200101701470	2020		4 Estudio de preinversión	180	180	173	96.11111111
208	DIF200101701476	2020		4 Estudio de preinversión	12	12	0	0
209	DIF200101701482	2020		4 Equipamiento	3000	3000	0	0
210	DIF200101701487	2020		4 Estudio de preinversión	1204	1204	0	0
211	DIF200101701503	2020		4 Estudio de preinversión	400	400	380	95
212	DIF200101701522	2020		4 Equipamiento	139	139	0	0
213	DIF200101701531	2020		4 Piezas	1	1	1	100
214	DIF200101701542	2020		4 Maquinaria y equipo	1	1	0	0
215	DIF200101699947	2020		4 Piezas	1	1	0	0
216	DIF200101702002	2020		4 Metros Cuadrados	1	1	0.84	84
217	DIF200101701527	2020		4 Maquinaria y equipo	9512	9512	9512	100
218	DIF200101700012	2020		4 Piezas	1	4141	4141	100
219	DIF200101700014	2020		4 Piezas	1	0	0	0
220	DIF200101700016	2020		4 Piezas	1	1	1	100
221	DIF200101700018	2020		4 Piezas	1	1	0	0
222	DIF200101702447	2020		4 Luminaria	189	189	189	100
223	DIF200101701376	2020		4 Metros Cuadrados	1	1	1	100
224	DIF200101701409	2020		4 Piezas	1	1	1	100
225	DIF200101701413	2020		4 Equipo de seguridad	1	1	1	100
226	DIF200101701477	2020		4 Estudio de preinversión	12	12	0	0
227	DIF200101701490	2020		4 Metros	100000	100000	100000	100
228	DIF200101701491	2020		4 Estudio de preinversión	100	100	0	0
229	DIF200101701537	2020		4 Mobiliario y equipo	1	1	0.97	97
230	DIF200101701540	2020		4 Maquinaria y equipo	1	1	1	100
231	DIF200101703145	2020		4 Vehículos	80	80	65	81.25
232	DIF200101701604	2020		4 Equipamiento	870	870	0	0
233	DIF200101701611	2020		4 Equipamiento	230	230	0	0
234	DIF200101701625	2020		4 Maquinaria y equipo	300	300	0	0
235	DIF200101701771	2020		4 Lote	150	150	30	20
236	DIF200101701781	2020		4 Kilómetro	0.87	0	0	0
237	DIF200101700815	2020		4 Estudio de preinversión	363.45	363.45	360.15	99.09203467
238	DIF200101700835	2020		4 Estudio de preinversión	1086.78	0	0	0
239	DIF200101700848	2020		4 Estudio de preinversión	127.77	127.77	120.95	94.66228379
240	DIF200101700855	2020		4 Estudio de preinversión	0.17	0.17	0.1	58.82352941
241	DIF200101700859	2020		4 Estudio de preinversión	0.55	0.55	0.48	87.27272727
242	DIF200201709031	2020		4 Lote	1	1	1	100
243	DIF200201708746	2020		4 Metros Cuadrados	1200	1200	1200	100
244	DIF200201708758	2020		4 Lote	5	5	5	100
245	DIF200201707325	2020		4 Equipamiento	205	205	205	100
246	DIF200201707338	2020		4 Piezas	1	1	1	100
247	DIF200201708733	2020		4 Metros Cuadrados	1800	1800	1348	74.88888889
248	DIF200201708741	2020		4 Metros Cuadrados	40000	0	0	0
249	DIF200201708786	2020		4 Metros	2000	2000	2000	100
250	DIF200201707379	2020		4 Estudio de preinversión	2764.24	0	0	0
251	DIF200201708798	2020		4 Kilómetro	2.8	2.8	1.79	63.92857143
252	DIF200201708811	2020		4 Piezas	35	35	7	20
253	DIF200201708824	2020		4 Metros	1430	0	0	0
254	DIF200201708835	2020		4 Piezas	1	1	1	100
255	DIF200201708920	2020		4 Piezas	1	1	1	100
256	DIF200201708923	2020		4 Lote	1	1	1	100
257	DIF200201708973	2020		4 Lote	1	1	1	100
258	DIF200201709001	2020		4 Lote	1	1	1	100
259	DIF200201709024	2020		4 Lote	1	1	1	100
260	DIF200201706761	2020		4 Piezas	1	460	460	100
261	DIF200201709485	2020		4 Lote	1	1	1	100
262	DIF200201707815	2020		4 Equipamiento	484	484	484	100
263	DIF200201708766	2020		4 Lote	2	1	1	100
264	DIF200201708778	2020		4 Kilómetro	7	7	1.21	17.28571429
265	DIF200201708816	2020		4 Lote	1	1	1	100
266	DIF200201707759	2020		4 Equipamiento	113	113	113	100
267	DIF200201710071	2020		4 Lote	1	1	0.4	40
268	DIF200201708105	2020		4 Equipamiento	1	1	1	100

#	FOLIO	CICLO	TRIMESTRE DE AVANCE	UNIDAD DE MEDIDA	META ORIGINAL	META MODIFICADA	AVANCE	PORCENTAJE
269	DIF200201712524	2020		4 Equipamiento	2635	2635	0	0
270	DIF200201707353	2020		4 Lote	1	1	1	100
271	DIF200201707377	2020		4 Estudio de preinversión	2178.18	2178.18	2082.95	95.62800136
272	DIF200201708533	2020		4 Kilómetro	1	1	0.47	47
273	DIF200201709648	2020		4 Equipamiento	143	143	143	100
274	DIF200301724404	2020		4 Otros	13611	13611	13611	100
275	DIF200301714824	2020		4 Estudio de preinversión	431.6	431.6	341.48	79.11955514
276	DIF200301717486	2020		4 Otros	1	0	0	0
277	DIF200301724530	2020		4 Metros lineales	293	293	0	0
278	DIF200301717521	2020		4 Otros	1	1	0	0
279	DIF200301717525	2020		4 Otros	1	1	0	0
280	DIF200301717532	2020		4 Otros	1	1	0	0
281	DIF200301717533	2020		4 Otros	1	1	0	0
282	DIF200301717534	2020		4 Otros	1	0	0	0
283	DIF200301714833	2020		4 Estudio de preinversión	734386.26	734386.26	324452.15	44.1800409
284	DIF200301724596	2020		4 Metros lineales	479	479	0	0
285	DIF200301724183	2020		4 Metros lineales	1100	1100	0	0
286	DIF200301724660	2020		4 Metros lineales	1471	1471	0	0
287	DIF200301724373	2020		4 Metros lineales	500	500	0	0
288	DIF200301714826	2020		4 Estudio de preinversión	49446.98	49446.98	45952.16	92.93218716
289	DIF200301714832	2020		4 Estudio de preinversión	353627.87	353627.87	0	0
290	DIF200301714835	2020		4 Estudio de preinversión	754799.3	754799.3	754799.3	100
291	DIF200301714173	2020		4 Equipamiento	5	5	4	80
292	DIF200301714176	2020		4 Equipamiento	2	2	1	50
293	DIF200301714727	2020		4 Equipamiento	642	642	642	100
294	DIF200301717402	2020		4 Otros	1	1	0	0
295	DIF200301717406	2020		4 Otros	1	0	0	0
296	DIF200301714828	2020		4 Estudio de preinversión	2144874.16	2144874.16	2144874.16	100
297	DIF200301714830	2020		4 Estudio de preinversión	553703.93	553703.93	326482.84	58.96343196
298	DIF200301717422	2020		4 Otros	1	0	0	0
299	DIF200301717430	2020		4 Otros	1	0	0	0
300	DIF200301717435	2020		4 Otros	1	0	0	0
301	DIF200301717438	2020		4 Otros	1	1	0	0
302	DIF200301717440	2020		4 Otros	1	0	0	0
303	DIF200301717444	2020		4 Otros	1159153.48	0	0	0
304	DIF200301717494	2020		4 Otros	1	0	0	0
305	DIF200301717506	2020		4 Otros	1	1	0	0
306	DIF200301717513	2020		4 Otros	1	1	0	0
307	DIF200301719495	2020		4 Otros	1	0	0	0
308	DIF200301719499	2020		4 Otros	1	1	0	0
309	DIF200301719926	2020		4 Otros	1	0	0	0
310	DIF200301717647	2020		4 Otros	1	0	0	0
311	DIF200301717648	2020		4 Otros	1	1	0	0
312	DIF200301717654	2020		4 Otros	1	1	0	0
313	DIF200301717655	2020		4 Otros	1	1	0	0
314	DIF200301749428	2020		4 Metros lineales	127	127	127	100
315	DIF200301749434	2020		4 Metros lineales	132	132	132	100
316	DIF200301747574	2020		4 Metros lineales	273	273	273	100
317	DIF200301747785	2020		4 Metros Cuadrados	1880	1880	1880	100
318	DIF200301748824	2020		4 Otros	2	2	2	100
319	DIF200301747798	2020		4 Otros	12	12	12	100
320	DIF200301749026	2020		4 Metros Cuadrados	5312	5312	5312	100
321	DIF200301749046	2020		4 Metros Cuadrados	922	922	922	100
322	DIF200301749058	2020		4 Metros lineales	134	134	134	100
323	DIF200301749072	2020		4 Metros Cuadrados	1115	1115	1115	100
324	DIF200301749149	2020		4 Metros Cuadrados	3364	3364	3364	100
325	DIF200301749186	2020		4 Metros Cuadrados	1195	1195	1195	100
326	DIF200301749447	2020		4 Otros	6	6	6	100
327	DIF200301746329	2020		4 Metros Cuadrados	3500	3500	3500	100
328	DIF200301748858	2020		4 Metros Cuadrados	373	373	373	100
329	DIF200301748874	2020		4 Otros	3	3	3	100
330	DIF200301748901	2020		4 Metros lineales	229	229	229	100
331	DIF200301749550	2020		4 Otros	6	6	6	100
332	DIF200301747648	2020		4 Otros	9	9	9	100
333	DIF200301748920	2020		4 Otros	7	7	7	100
334	DIF200301748982	2020		4 Metros lineales	158	158	158	100
335	DIF200301749005	2020		4 Metros Cuadrados	508	508	508	100

#	FOLIO	CICLO	TRIMESTRE DE AVANCE	UNIDAD DE MEDIDA	META ORIGINAL	META MODIFICADA	AVANCE	PORCENTAJE
336	DIF200301749215	2020		4 Metros Cuadrados	1019	1019	1019	100
337	DIF200301749235	2020		4 Metros Cuadrados	351	351	351	100
338	DIF200301747897	2020		4 Metros lineales	63	63	63	100
339	DIF200301747905	2020		4 Otros	16	16	16	100
340	DIF200301747913	2020		4 Metros Cuadrados	767	767	767	100
341	DIF200301747915	2020		4 Otros	6	6	6	100
342	DIF200301747920	2020		4 Otros	3	3	3	100
343	DIF200301747926	2020		4 Metros lineales	330	330	330	100
344	DIF200301747931	2020		4 Otros	40	40	40	100
345	DIF200301749284	2020		4 Metros Cuadrados	967	967	967	100
346	DIF200301749302	2020		4 Metros Cuadrados	249	249	249	100
347	DIF200301794197	2020		4 Piezas	4	4	0	0
348	DIF200301726563	2020		4 Otros	27	27	27	100
349	DIF200301794196	2020		4 Computadoras	9	9	0	0
350	DIF200301773050	2020		4 Metros lineales	1530	1530	0	0
351	DIF200301765466	2020		4 Metros Cuadrados	1768	1768	0	0
352	DIF200301773114	2020		4 Metros Cuadrados	37	37	18	48.64864865
353	DIF200301773126	2020		4 Metros Cuadrados	37	37	19	51.35135135
354	DIF200301763943	2020		4 Metros Cuadrados	36	36	14	38.88888889
355	DIF200301763948	2020		4 Metros Cuadrados	36	36	18	50
356	DIF200301752345	2020		4 Metros Cuadrados	1500	1500	1100	73.33333333
357	DIF200301765476	2020		4 Metros Cuadrados	37	37	12	32.43243243
358	DIF200301764159	2020		4 Metros lineales	112	112	0	0
359	DIF200301764240	2020		4 Metros lineales	112	112	0	0
360	DIF200301765500	2020		4 Otros	2683	2683	2683	100
361	DIF200301764161	2020		4 Metros lineales	1630	1630	0	0
362	DIF200301764181	2020		4 Metros lineales	111	111	0	0
363	DIF200301766956	2020		4 Metros Cuadrados	849	849.4	0	0
364	DIF200301766961	2020		4 Metros Cuadrados	3298	3298	0	0
365	DIF200301764264	2020		4 Metros lineales	292	292	0	0
366	DIF200301764927	2020		4 Metros Cuadrados	522	522	23.79	4.557471264
367	DIF200301764204	2020		4 Metros lineales	114	114	0	0
368	DIF200301764291	2020		4 Metros lineales	50	50	0	0
369	DIF200301768296	2020		4 Metros Cuadrados	790	790	0	0
370	DIF200301768720	2020		4 Metros Cuadrados	37	37	19	51.35135135
371	DIF200301768722	2020		4 Metros Cuadrados	37	37	19	51.35135135
372	DIF200301773287	2020		4 Metros lineales	600	600	0	0
373	DIF200301766004	2020		4 Metros Cuadrados	2481	683.28	683.28	100
374	DIF200301767068	2020		4 Metros Cuadrados	759	759	0	0
375	DIF200301766562	2020		4 Metros Cuadrados	907	907	0	0
376	DIF200301768772	2020		4 Metros Cuadrados	37	37	19	51.35135135
377	DIF200301764411	2020		4 Metros lineales	400	400	0	0
378	DIF200301766595	2020		4 Otros	2142	2142	2142	100
379	DIF200301766599	2020		4 Metros Cuadrados	1321	1321	0	0
380	DIF200301767101	2020		4 Metros lineales	350	350	0	0
381	DIF200301768436	2020		4 Metros Cuadrados	36	36	12	33.33333333
382	DIF200301768785	2020		4 Metros Cuadrados	37	37	18	48.64864865
383	DIF200301768793	2020		4 Metros Cuadrados	37	37	18	48.64864865
384	DIF200301768800	2020		4 Metros Cuadrados	37	37	12	32.43243243
385	DIF200301772263	2020		4 Otros	215	215	215	100
386	DIF200301772717	2020		4 Metros Cuadrados	220	220	0	0
387	DIF200301772738	2020		4 Metros Cuadrados	220	220	0	0
388	DIF200301764436	2020		4 Metros lineales	575.88	575.88	0	0
389	DIF200301767133	2020		4 Otros	76	76	76	100
390	DIF200301768456	2020		4 Metros Cuadrados	1352	8178.57	8178.57	100
391	DIF200301768809	2020		4 Metros Cuadrados	37	37	18	48.64864865
392	DIF200301772746	2020		4 Metros lineales	220	220	0	0
393	DIF200301772773	2020		4 Metros lineales	220	220	0	0
394	DIF200301764450	2020		4 Metros lineales	150	150	0	0
395	DIF200301764537	2020		4 Metros Cuadrados	2133	2133	0	0
396	DIF200301765285	2020		4 Metros Cuadrados	37	37	21	56.75675676
397	DIF200301768505	2020		4 Metros Cuadrados	37	37	17	45.94594595
398	DIF200301768510	2020		4 Metros Cuadrados	37	37	16	43.24324324
399	DIF200301764547	2020		4 Metros Cuadrados	779	779	0	0
400	DIF200301765303	2020		4 Metros Cuadrados	37	37	21	56.75675676
401	DIF200301765316	2020		4 Metros Cuadrados	37	37	14	37.83783784
402	DIF200301768519	2020		4 Metros Cuadrados	37	37	16	43.24324324

#	FOLIO	CICLO	TRIMESTRE DE AVANCE	UNIDAD DE MEDIDA	META ORIGINAL	META MODIFICADA	AVANCE	PORCENTAJE
403	DIF200301768530	2020		4 Metros Cuadrados	37	37	28	75.67567568
404	DIF200301768532	2020		4 Metros Cuadrados	37	37	20	54.05405405
405	DIF200301768855	2020		4 Metros Cuadrados	37	37	22	59.45945946
406	DIF200301768857	2020		4 Metros Cuadrados	37	37	20	54.05405405
407	DIF200301768869	2020		4 Metros Cuadrados	37	37	19	51.35135135
408	DIF200301768876	2020		4 Metros Cuadrados	37	37	12	32.43243243
409	DIF200301772852	2020		4 Metros Cuadrados	37	37	18	48.64864865
410	DIF200301772865	2020		4 Metros Cuadrados	37	37	12	32.43243243
411	DIF200301767905	2020		4 Metros Cuadrados	37	37	12	32.43243243
412	DIF200301767911	2020		4 Metros Cuadrados	37	37	16	43.24324324
413	DIF200301767914	2020		4 Metros Cuadrados	36	36	12	33.33333333
414	DIF200301768538	2020		4 Metros Cuadrados	37	37	20	54.05405405
415	DIF200301768547	2020		4 Metros Cuadrados	37	37	16	43.24324324
416	DIF200301768549	2020		4 Metros Cuadrados	3007.7	3007.7	1988.81	66.12394853
417	DIF200301768888	2020		4 Metros Cuadrados	37	37	12	32.43243243
418	DIF200301768893	2020		4 Metros Cuadrados	37	37	18	48.64864865
419	DIF200301769497	2020		4 Metros Cuadrados	10918	10918	10018	91.756732
420	DIF200301770311	2020		4 Otros		3	3	100
421	DIF200301765136	2020		4 Otros	3414.18	3414.18	3414.18	100
422	DIF200301767520	2020		4 Metros Cuadrados	1454	3371.82	3371.82	100
423	DIF200301767918	2020		4 Metros Cuadrados	37	37	14	37.83783784
424	DIF200301767919	2020		4 Metros Cuadrados	36	36	16	44.44444444
425	DIF200301767920	2020		4 Metros Cuadrados	36	36	12	33.33333333
426	DIF200301767923	2020		4 Metros Cuadrados	37	37	16	43.24324324
427	DIF200301767927	2020		4 Metros Cuadrados	36	36	12	33.33333333
428	DIF200301767928	2020		4 Metros Cuadrados	37	37	16	43.24324324
429	DIF200301767932	2020		4 Metros Cuadrados	37	37	16	43.24324324
430	DIF200301767933	2020		4 Metros Cuadrados	36	36	12	33.33333333
431	DIF200301767936	2020		4 Metros Cuadrados	36	36	12	33.33333333
432	DIF200301767937	2020		4 Metros Cuadrados	37	37	14	37.83783784
433	DIF200301767941	2020		4 Metros Cuadrados	36	36	12	33.33333333
434	DIF200301768560	2020		4 Metros Cuadrados	37	37	20	54.05405405
435	DIF200301768564	2020		4 Metros Cuadrados	37	37	12	32.43243243
436	DIF200301768569	2020		4 Metros Cuadrados	37	37	19	51.35135135
437	DIF200301768572	2020		4 Metros Cuadrados	37	37	25	67.56756757
438	DIF200301768576	2020		4 Metros Cuadrados	37	37	25	67.56756757
439	DIF200301768580	2020		4 Metros Cuadrados	37	37	20	54.05405405
440	DIF200301768911	2020		4 Metros Cuadrados	37	37	19	51.35135135
441	DIF200301768914	2020		4 Metros Cuadrados	37	37	18	48.64864865
442	DIF200301773611	2020		4 Otros	1	1	0	0
443	DIF200301773624	2020		4 Vivienda	3	3	0	0
444	DIF200301773629	2020		4 Vivienda	2	2	0	0
445	DIF200301773632	2020		4 Vivienda	2	2	0	0
446	DIF200301765365	2020		4 Metros Cuadrados	6261	8305.49	8305.49	100
447	DIF200301767942	2020		4 Metros Cuadrados	37	37	12	32.43243243
448	DIF200301767945	2020		4 Metros Cuadrados	36	36	12	33.33333333
449	DIF200301767948	2020		4 Metros Cuadrados	36	36	12	33.33333333
450	DIF200301768585	2020		4 Metros Cuadrados	37	37	18	48.64864865
451	DIF200301768587	2020		4 Metros Cuadrados	37	37	12	32.43243243
452	DIF200301768591	2020		4 Metros Cuadrados	37	37	18	48.64864865
453	DIF200301768594	2020		4 Metros Cuadrados	37	37	19	51.35135135
454	DIF200301768595	2020		4 Metros Cuadrados	37	37	20	54.05405405
455	DIF200301768598	2020		4 Metros Cuadrados	37	37	18	48.64864865
456	DIF200301768603	2020		4 Metros Cuadrados	37	37	19	51.35135135
457	DIF200301768930	2020		4 Metros Cuadrados	37	37	18	48.64864865
458	DIF200301768944	2020		4 Metros Cuadrados	37	37	24	64.86486486
459	DIF200301769571	2020		4 Otros	141	141	101	71.63120567
460	DIF200301769581	2020		4 Metros Cuadrados	37	37	18	48.64864865
461	DIF200301769582	2020		4 Metros lineales	500	500	480	96
462	DIF200301772987	2020		4 Metros lineales	2220	2220	0	0
463	DIF200301764673	2020		4 Metros Cuadrados	1147.5	1147.5	748.4	65.22004357
464	DIF200301766876	2020		4 Metros Cuadrados	1699	1699	0	0
465	DIF200301768611	2020		4 Metros Cuadrados	37	37	19	51.35135135
466	DIF200301768613	2020		4 Metros Cuadrados	37	37	19	51.35135135
467	DIF200301768616	2020		4 Metros Cuadrados	37	37	19	51.35135135
468	DIF200301768617	2020		4 Metros Cuadrados	37	37	19	51.35135135
469	DIF200301768621	2020		4 Metros Cuadrados	37	37	19	51.35135135

#	FOLIO	CICLO	TRIMESTRE DE AVANCE	UNIDAD DE MEDIDA	META ORIGINAL	META MODIFICADA	AVANCE	PORCENTAJE
470	DIF200301768625	2020		4 Metros Cuadrados	37	37	19	51.35135135
471	DIF200301768628	2020		4 Metros Cuadrados	37	37	19	51.35135135
472	DIF200301768630	2020		4 Metros Cuadrados	37	37	19	51.35135135
473	DIF200301768967	2020		4 Otros	25	25	25	100
474	DIF200301769596	2020		4 Metros Cuadrados	552.3	552.3	552.3	100
475	DIF200301773046	2020		4 Metros lineales	700	700	0	0
476	DIF200301765228	2020		4 Otros	19	19.3	19.3	100
477	DIF200301762780	2020		4 Metros Cuadrados	1689	7513.02	7513.02	100
478	DIF200301763787	2020		4 Metros Cuadrados	36	36	12	33.33333333
479	DIF200301764470	2020		4 Metros Cuadrados	1553	1553	1000	64.39150032
480	DIF200301764484	2020		4 Metros lineales	160	160	0	0
481	DIF200301772725	2020		4 Metros lineales	150	150	0	0
482	DIF200301773907	2020		4 Metros Cuadrados	37	37	18	48.64864865
483	DIF200301761383	2020		4 Metros Cuadrados	36	36	0	0
484	DIF200301761384	2020		4 Vivienda	3	3	0	0
485	DIF200301763808	2020		4 Metros Cuadrados	36	36	12	33.33333333
486	DIF200301764500	2020		4 Metros lineales	50	50	0	0
487	DIF200301764511	2020		4 Metros lineales	440	440	0	0
488	DIF200301769831	2020		4 Metros Cuadrados	5740	5740	4000	69.68641115
489	DIF200301772786	2020		4 Metros lineales	52	52	0	0
490	DIF200301772797	2020		4 Metros Cuadrados	52	52	0	0
491	DIF200301773929	2020		4 Metros Cuadrados	37	37	18	48.64864865
492	DIF200301773931	2020		4 Vivienda	2	2	0	0
493	DIF200301773938	2020		4 Metros Cuadrados	37	37	12	32.43243243
494	DIF200301761388	2020		4 Vivienda	2	2	0	0
495	DIF200301761406	2020		4 Otros	1	1	0	0
496	DIF200301763824	2020		4 Metros Cuadrados	36	36	16	44.44444444
497	DIF200301763825	2020		4 Metros Cuadrados	36	36	12	33.33333333
498	DIF200301764525	2020		4 Metros lineales	370	370	0	0
499	DIF200301764527	2020		4 Metros Cuadrados	1859	1859	0	0
500	DIF200301765882	2020		4 Metros Cuadrados	1940	1940	0	0
501	DIF200301773954	2020		4 Metros Cuadrados	37	37	12	32.43243243
502	DIF200301773963	2020		4 Metros Cuadrados	37	37	18	48.64864865
503	DIF200301761420	2020		4 Vivienda	2	2	0	0
504	DIF200301763849	2020		4 Metros Cuadrados	36	36	16	44.44444444
505	DIF200301763854	2020		4 Metros Cuadrados	36	36	16	44.44444444
506	DIF200301763855	2020		4 Metros Cuadrados	36	36	12	33.33333333
507	DIF200301763858	2020		4 Metros lineales	1164	1164	0	0
508	DIF200301763862	2020		4 Metros Cuadrados	37	37	22	59.45945946
509	DIF200301763863	2020		4 Metros Cuadrados	36	36	15	41.66666667
510	DIF200301764112	2020		4 Metros lineales	175	175	0	0
511	DIF200301773966	2020		4 Metros Cuadrados	500	500	0	0
512	DIF200301773973	2020		4 Vivienda	3	3	0	0
513	DIF200301773974	2020		4 Metros Cuadrados	500	500	0	0
514	DIF200301773980	2020		4 Metros Cuadrados	500	500	0	0
515	DIF200301763873	2020		4 Metros Cuadrados	36	36	18	50
516	DIF200301763879	2020		4 Metros Cuadrados	36	36	12	33.33333333
517	DIF200301763884	2020		4 Metros Cuadrados	37	37	16	43.24324324
518	DIF200301768385	2020		4 Metros Cuadrados	1352	7352.12	7352.12	100
519	DIF200301773991	2020		4 Metros Cuadrados	500	500	0	0
520	DIF200301773997	2020		4 Metros Cuadrados	500	500	0	0
521	DIF200301774006	2020		4 Vivienda	1	1	0	0
522	DIF200301763904	2020		4 Metros lineales	549	549	549	100
523	DIF200301763907	2020		4 Metros Cuadrados	36	36	16	44.44444444
524	DIF200301774012	2020		4 Metros Cuadrados	500	500	0	0
525	DIF200301774016	2020		4 Metros Cuadrados	350	350	0	0
526	DIF200301774022	2020		4 Metros Cuadrados	33	33	0	0
527	DIF200301763913	2020		4 Metros Cuadrados	36	36	14	38.88888889
528	DIF200301763929	2020		4 Metros Cuadrados	36	36	16	44.44444444
529	DIF200301767216	2020		4 Metros Cuadrados	2800	2800	0	0
530	DIF200301764799	2020		4 Otros	21	21.33	21.33	100
531	DIF200301761547	2020		4 Metros Cuadrados	1051	1051	1051	100
532	DIF200301763932	2020		4 Metros Cuadrados	36	36	16	44.44444444
533	DIF200301763936	2020		4 Metros Cuadrados	36	36	16	44.44444444
534	DIF200301763953	2020		4 Metros Cuadrados	37	37	16	43.24324324
535	DIF200301773615	2020		4 Otros	1	1	0	0
536	DIF200301773622	2020		4 Vivienda	2	2	0	0

#	FOLIO	CICLO	TRIMESTRE DE AVANCE	UNIDAD DE MEDIDA	META ORIGINAL	META MODIFICADA	AVANCE	PORCENTAJE
537	DIF200301773623	2020		4 Vivienda	1	1	0	0
538	DIF200301773630	2020		4 Vivienda	3	3	0	0
539	DIF200301774077	2020		4 Metros Cuadrados	300	300	0	0
540	DIF200301763974	2020		4 Metros Cuadrados	1275	1275	1045	81.96078431
541	DIF200301768175	2020		4 Metros Cuadrados	37	37	16	43.24324324
542	DIF200301769983	2020		4 Metros Cuadrados	5012	5012	5012	100
543	DIF200301772860	2020		4 Metros Cuadrados	37	37	18	48.64864865
544	DIF200301772873	2020		4 Metros Cuadrados	37	37	12	32.43243243
545	DIF200301774095	2020		4 Metros Cuadrados	300	300	0	0
546	DIF200301761598	2020		4 Vivienda	2	2	0	0
547	DIF200301763554	2020		4 Metros Cuadrados	36	36	14	38.88888889
548	DIF200301763558	2020		4 Metros Cuadrados	36	36	14	38.88888889
549	DIF200301768192	2020		4 Metros Cuadrados	37	37	16	43.24324324
550	DIF200301768195	2020		4 Metros Cuadrados	37	37	19	51.35135135
551	DIF200301768203	2020		4 Metros Cuadrados	37	37	12	32.43243243
552	DIF200301768207	2020		4 Metros Cuadrados	37	37	12	32.43243243
553	DIF200301769459	2020		4 Metros Cuadrados	923	923	807	87.43228602
554	DIF200301772880	2020		4 Metros Cuadrados	37	37	12	32.43243243
555	DIF200301772886	2020		4 Metros Cuadrados	37	37	18	48.64864865
556	DIF200301774102	2020		4 Metros Cuadrados	300	300	0	0
557	DIF200301774109	2020		4 Metros Cuadrados	300	300	0	0
558	DIF200301774110	2020		4 Metros Cuadrados	300	300	0	0
559	DIF200301774114	2020		4 Metros Cuadrados	300	300	0	0
560	DIF200301774115	2020		4 Metros Cuadrados	300	300	0	0
561	DIF200301774118	2020		4 Metros Cuadrados	300	300	0	0
562	DIF200301774120	2020		4 Metros Cuadrados	200	200	0	0
563	DIF200301763565	2020		4 Metros lineales	187	187	184	98.39572193
564	DIF200301774126	2020		4 Metros Cuadrados	300	300	0	0
565	DIF200301774142	2020		4 Metros Cuadrados	30820	30820	0	0
566	DIF200301767320	2020		4 Metros lineales	338	338	0	0
567	DIF200301769525	2020		4 Metros Cuadrados	35000	35000	34205	97.72857143
568	DIF200301774156	2020		4 Metros Cuadrados	5076	5076	0	0
569	DIF200301764321	2020		4 Metros lineales	14	14	0	0
570	DIF200301769602	2020		4 Metros Cuadrados	37	37	19	51.35135135
571	DIF200301769610	2020		4 Metros Cuadrados	37	37	19	51.35135135
572	DIF200301769611	2020		4 Metros Cuadrados	37	37	19	51.35135135
573	DIF200301769615	2020		4 Metros Cuadrados	37	37	19	51.35135135
574	DIF200301769618	2020		4 Metros Cuadrados	37	37	18	48.64864865
575	DIF200301773031	2020		4 Metros lineales	400	400	0	0
576	DIF200301764332	2020		4 Metros lineales	684	684	0	0
577	DIF200301767364	2020		4 Metros Cuadrados	2100	2100	0	0
578	DIF200301769624	2020		4 Metros Cuadrados	1000	1000	1000	100
579	DIF200301769625	2020		4 Metros Cuadrados	476710	35	12	34.28571429
580	DIF200301769641	2020		4 Metros Cuadrados	664	238.83	238.83	100
581	DIF200301773098	2020		4 Metros Cuadrados	37	37	18	48.64864865
582	DIF200301763658	2020		4 Metros Cuadrados	36	36	12	33.33333333
583	DIF200301763745	2020		4 Metros Cuadrados	36	36	18	50
584	DIF200301763747	2020		4 Metros Cuadrados	36	36	18	50
585	DIF200301764362	2020		4 Metros Cuadrados	151	151	0	0
586	DIF200301766473	2020		4 Metros Cuadrados	4135	4135	0	0
587	DIF200301766666	2020		4 Metros Cuadrados	1488	1488	0	0
588	DIF200301768497	2020		4 Metros Cuadrados	37	37	12	32.43243243
589	DIF200301773134	2020		4 Metros Cuadrados	37	37	18	48.64864865
590	DIF200301763757	2020		4 Metros Cuadrados	36	36	20	55.55555556
591	DIF200301763761	2020		4 Metros Cuadrados	36	36	12	33.33333333
592	DIF200301763769	2020		4 Metros Cuadrados	36	36	14	38.88888889
593	DIF200301764466	2020		4 Metros lineales	270	270	0	0
594	DIF200301769774	2020		4 Metros Cuadrados	37	37	20	54.05405405
595	DIF200301757959	2020		4 Metros Cuadrados	36	36	18	50
596	DIF200301757963	2020		4 Metros Cuadrados	36	36	18	50
597	DIF200301757964	2020		4 Metros Cuadrados	35	35	18	51.42857143
598	DIF200301758476	2020		4 Metros Cuadrados	400	400	400	100
599	DIF200301758478	2020		4 Metros Cuadrados	21.45	21.45	0	0
600	DIF200301758479	2020		4 Vivienda	2	2	0	0
601	DIF200301758485	2020		4 Vivienda	2	2	0	0
602	DIF200301759293	2020		4 Vivienda	1	1	0	0
603	DIF200301761324	2020		4 Metros Cuadrados	3527	3526.7	3526.7	100

#	FOLIO	CICLO	TRIMESTRE DE AVANCE	UNIDAD DE MEDIDA	META ORIGINAL	META MODIFICADA	AVANCE	PORCENTAJE
604	DIF200301761334	2020		4 Metros lineales	121	121	121	100
605	DIF200301761345	2020		4 Metros lineales	330	330	330	100
606	DIF200301755791	2020		4 Metros Cuadrados	2878	2878	0	0
607	DIF200301755806	2020		4 Metros Cuadrados	3077.8	3077.8	0	0
608	DIF200301755807	2020		4 Metros Cuadrados	7506	7506	0	0
609	DIF200301755808	2020		4 Metros Cuadrados	3938	3938	0	0
610	DIF200301756494	2020		4 Metros Cuadrados	4435	4435	0	0
611	DIF200301756504	2020		4 Metros Cuadrados	318	318	0	0
612	DIF200301757322	2020		4 Metros Cuadrados	4830	4830	0	0
613	DIF200301757968	2020		4 Metros Cuadrados	35	35	18	51.42857143
614	DIF200301757970	2020		4 Metros Cuadrados	35	35	18	51.42857143
615	DIF200301757975	2020		4 Metros Cuadrados	35	35	18	51.42857143
616	DIF200301757980	2020		4 Metros Cuadrados	35	35	18	51.42857143
617	DIF200301757982	2020		4 Metros Cuadrados	35	35	18	51.42857143
618	DIF200301757984	2020		4 Metros Cuadrados	35	35	18	51.42857143
619	DIF200301757985	2020		4 Metros Cuadrados	35	35	18	51.42857143
620	DIF200301758489	2020		4 Vivienda	2	2	0	0
621	DIF200301758491	2020		4 Otros	1	1	0	0
622	DIF200301758494	2020		4 Metros Cuadrados	29	29	0	0
623	DIF200301758497	2020		4 Metros Cuadrados	273.8	273.8	273.8	100
624	DIF200301758504	2020		4 Vivienda	2	2	0	0
625	DIF200301758508	2020		4 Metros Cuadrados	825.91	825.91	825.91	100
626	DIF200301759299	2020		4 Metros Cuadrados	24	24	0	0
627	DIF200301759304	2020		4 Metros Cuadrados	44	44	0	0
628	DIF200301759662	2020		4 Vivienda	3	3	0	0
629	DIF200301759666	2020		4 Metros lineales	10	10	0	0
630	DIF200301759671	2020		4 Otros	1	1	0	0
631	DIF200301759674	2020		4 Metros lineales	7	7	0	0
632	DIF200301760166	2020		4 Vivienda	3	3	0	0
633	DIF200301755816	2020		4 Metros lineales	206	206	206	100
634	DIF200301755818	2020		4 Metros Cuadrados	2843	2843	0	0
635	DIF200301755819	2020		4 Metros Cuadrados	190.5	190.5	0	0
636	DIF200301755823	2020		4 Metros Cuadrados	1157.6	1157.6	0	0
637	DIF200301755832	2020		4 Metros Cuadrados	1145.6	1145.6	0	0
638	DIF200301756510	2020		4 Metros Cuadrados	2023	2023	0	0
639	DIF200301756517	2020		4 Metros Cuadrados	139.68	139.68	0	0
640	DIF200301756518	2020		4 Metros Cuadrados	84.22	84.22	0	0
641	DIF200301756522	2020		4 Metros Cuadrados	2848.74	2848.74	0	0
642	DIF200301757346	2020		4 Metros Cuadrados	3283	3283	0	0
643	DIF200301758510	2020		4 Vivienda	2	2	0	0
644	DIF200301758511	2020		4 Vivienda	2	2	0	0
645	DIF200301758515	2020		4 Vivienda	2	2	0	0
646	DIF200301758517	2020		4 Vivienda	1	1	0	0
647	DIF200301758523	2020		4 Vivienda	2	2	0	0
648	DIF200301758526	2020		4 Vivienda	2	2	0	0
649	DIF200301758528	2020		4 Metros Cuadrados	26	26	0	0
650	DIF200301758529	2020		4 Metros Cuadrados	45	45	0	0
651	DIF200301758531	2020		4 Vivienda	2	2	0	0
652	DIF200301758533	2020		4 Vivienda	2	2	0	0
653	DIF200301760191	2020		4 Vivienda	1	1	0	0
654	DIF200301755835	2020		4 Metros Cuadrados	1719	1719	0	0
655	DIF200301755839	2020		4 Metros Cuadrados	4889	4889	0	0
656	DIF200301756543	2020		4 Metros Cuadrados	1890.7	1890.7	0	0
657	DIF200301756544	2020		4 Metros Cuadrados	33	33	0	0
658	DIF200301758534	2020		4 Metros Cuadrados	22	22	0	0
659	DIF200301758543	2020		4 Vivienda	2	2	0	0
660	DIF200301760793	2020		4 Metros Cuadrados	6716	5372.43	5372.43	100
661	DIF200301760943	2020		4 Vivienda	2	2	0	0
662	DIF200301755375	2020		4 Metros Cuadrados	75.6	75.6	0	0
663	DIF200301755867	2020		4 Metros lineales	516	516	516	100
664	DIF200301756558	2020		4 Metros Cuadrados	35.4	35.4	0	0
665	DIF200301756572	2020		4 Metros Cuadrados	1325	1325	0	0
666	DIF200301757375	2020		4 Metros Cuadrados	1327.77	1327.77	0	0
667	DIF200301757378	2020		4 Metros Cuadrados	400	400	400	100
668	DIF200301757379	2020		4 Metros Cuadrados	307.93	307.93	0	0
669	DIF200301757497	2020		4 Metros Cuadrados	1165.6	1165.6	0	0
670	DIF200301755528	2020		4 Metros Cuadrados	2188.7	2188.7	0	0

#	FOLIO	CICLO	TRIMESTRE DE AVANCE	UNIDAD DE MEDIDA	META ORIGINAL	META MODIFICADA	AVANCE	PORCENTAJE
671	DIF200301760951	2020		4 Vivienda	2	2	0	0
672	DIF200301760955	2020		4 Otros	1	1	0	0
673	DIF200301760958	2020		4 Otros	1	1	0	0
674	DIF200301756574	2020		4 Metros Cuadrados	194	194	0	0
675	DIF200301756589	2020		4 Metros Cuadrados	1563.5	1563.5	0	0
676	DIF200301757549	2020		4 Metros Cuadrados	727.74	727.74	0	0
677	DIF200301757552	2020		4 Metros Cuadrados	5260.2	5260.2	0	0
678	DIF200301757555	2020		4 Metros lineales	570	570	570	100
679	DIF200301757569	2020		4 Metros Cuadrados	2221.3	2221.3	0	0
680	DIF200301758139	2020		4 Metros Cuadrados	35	35	16	45.71428571
681	DIF200301758151	2020		4 Metros Cuadrados	36	36	17	47.22222222
682	DIF200301760970	2020		4 Otros	1	1	0	0
683	DIF200301761083	2020		4 Metros lineales	113	113	113	100
684	DIF200301756601	2020		4 Metros Cuadrados	144	144	0	0
685	DIF200301756606	2020		4 Metros Cuadrados	4180.5	4180.5	0	0
686	DIF200301756611	2020		4 Metros Cuadrados	1608.9	1608.9	0	0
687	DIF200301756617	2020		4 Metros Cuadrados	310	310	0	0
688	DIF200301757575	2020		4 Metros lineales	570	570	570	100
689	DIF200301757580	2020		4 Metros Cuadrados	36	36	18	50
690	DIF200301758159	2020		4 Metros Cuadrados	36	36	17	47.22222222
691	DIF200301758164	2020		4 Metros Cuadrados	35	35	16	45.71428571
692	DIF200301758166	2020		4 Metros Cuadrados	36	36	14	38.88888889
693	DIF200301758175	2020		4 Metros Cuadrados	36	36	14	38.88888889
694	DIF200301760294	2020		4 Vivienda	2	2	0	0
695	DIF200301761097	2020		4 Metros Cuadrados	1895	1515.89	1515.89	100
696	DIF200301753554	2020		4 Metros Cuadrados	60	60	0	0
697	DIF200301755947	2020		4 Metros Cuadrados	153	153	0	0
698	DIF200301756620	2020		4 Metros Cuadrados	36.05	36.05	0	0
699	DIF200301756633	2020		4 Metros Cuadrados	128.5	128.5	0	0
700	DIF200301758178	2020		4 Metros Cuadrados	35	35	10	28.57142857
701	DIF200301758183	2020		4 Metros Cuadrados	36	36	18	50
702	DIF200301758194	2020		4 Vivienda	2	2	0	0
703	DIF200301759422	2020		4 Vivienda	2	2	0	0
704	DIF200301760332	2020		4 Metros Cuadrados	31	31	0	0
705	DIF200301756653	2020		4 Metros Cuadrados	507.11	507.11	0	0
706	DIF200301760348	2020		4 Vivienda	1	1	0	0
707	DIF200301755986	2020		4 Metros Cuadrados	2570	2570	0	0
708	DIF200301759481	2020		4 Vivienda	3	3	0	0
709	DIF200301760365	2020		4 Metros Cuadrados	33	33	0	0
710	DIF200301760371	2020		4 Vivienda	34	34	0	0
711	DIF200301761159	2020		4 Metros lineales	310	310	310	100
712	DIF200301755533	2020		4 Metros Cuadrados	641.53	641.53	0	0
713	DIF200301756004	2020		4 Metros Cuadrados	4531.87	4531.87	0	0
714	DIF200301756008	2020		4 Metros Cuadrados	5567	5567	0	0
715	DIF200301758263	2020		4 Vivienda	2	2	0	0
716	DIF200301759505	2020		4 Vivienda	2	2	0	0
717	DIF200301759978	2020		4 Metros lineales	87	87	87	100
718	DIF200301760394	2020		4 Vivienda	1	1	0	0
719	DIF200301760396	2020		4 Otros	1	1	0	0
720	DIF200301759152	2020		4 Metros lineales	810	810	0	0
721	DIF200301760531	2020		4 Metros Cuadrados	51	51	0	0
722	DIF200301760532	2020		4 Vivienda	2	2	0	0
723	DIF200301760538	2020		4 Metros Cuadrados	30	30	0	0
724	DIF200301758341	2020		4 Metros Cuadrados	36	36	14	38.88888889
725	DIF200301758344	2020		4 Metros Cuadrados	36	36	19	52.77777778
726	DIF200301758346	2020		4 Metros Cuadrados	36	36	18	50
727	DIF200301758352	2020		4 Metros Cuadrados	36	36	25	69.44444444
728	DIF200301758355	2020		4 Metros Cuadrados	36	36	20	55.55555556
729	DIF200301760541	2020		4 Vivienda	2	2	0	0
730	DIF200301760542	2020		4 Vivienda	2	2	0	0
731	DIF200301760549	2020		4 Vivienda	1	1	0	0
732	DIF200301754793	2020		4 Metros lineales	372	372	372	100
733	DIF200301755667	2020		4 Metros Cuadrados	4994	4994	0	0
734	DIF200301756413	2020		4 Metros Cuadrados	518.5	518.5	0	0
735	DIF200301758361	2020		4 Metros Cuadrados	36	36	21	58.33333333
736	DIF200301758366	2020		4 Metros Cuadrados	35	35	20	57.14285714
737	DIF200301758369	2020		4 Metros Cuadrados	36	36	20	55.55555556

#	FOLIO	CICLO	TRIMESTRE DE AVANCE	UNIDAD DE MEDIDA	META ORIGINAL	META MODIFICADA	AVANCE	PORCENTAJE
738	DIF200301760031	2020		4 Otros	27	27	0	0
739	DIF200301760036	2020		4 Vivienda	2	2	0	0
740	DIF200301760565	2020		4 Otros	50	50	50	100
741	DIF200301761261	2020		4 Metros lineales	374	374	374	100
742	DIF200301755684	2020		4 Metros Cuadrados	258	258	0	0
743	DIF200301755700	2020		4 Metros Cuadrados	324	324	0	0
744	DIF200301756435	2020		4 Metros Cuadrados	1467.9	1467.9	0	0
745	DIF200301760051	2020		4 Vivienda	1	1	0	0
746	DIF200301760052	2020		4 Vivienda	2	2	0	0
747	DIF200301760058	2020		4 Vivienda	1	1	0	0
748	DIF200301760061	2020		4 Vivienda	1	1	0	0
749	DIF200301755721	2020		4 Metros Cuadrados	5399	5399	0	0
750	DIF200301756445	2020		4 Metros Cuadrados	3647.1	3647.1	0	0
751	DIF200301756460	2020		4 Metros Cuadrados	6665	6665	0	0
752	DIF200301758437	2020		4 Otros	1	1	0	0
753	DIF200301758442	2020		4 Vivienda	1	1	0	0
754	DIF200301758444	2020		4 Vivienda	1	1	0	0
755	DIF200301758446	2020		4 Vivienda	1	1	0	0
756	DIF200301758447	2020		4 Vivienda	2	2	0	0
757	DIF200301760699	2020		4 Metros lineales	83	83	83	100
758	DIF200301755786	2020		4 Metros Cuadrados	1589	1589	0	0
759	DIF200301756463	2020		4 Metros Cuadrados	2982	2982	0	0
760	DIF200301756464	2020		4 Metros Cuadrados	194	194	0	0
761	DIF200301756475	2020		4 Metros Cuadrados	3036	3036	0	0
762	DIF200301756483	2020		4 Metros Cuadrados	3495	3495	0	0
763	DIF200301757411	2020		4 Metros Cuadrados	3770.6	3770.6	0	0
764	DIF200301758413	2020		4 Vivienda	2	2	0	0
765	DIF200301762581	2020		4 Otros	53	53	53	100
766	DIF200301763724	2020		4 Metros Cuadrados	36	36	16	44.44444444
767	DIF200301763737	2020		4 Metros lineales	443	443	0	0
768	DIF200301763939	2020		4 Metros Cuadrados	36	36	18	50
769	DIF200301755044	2020		4 Metros lineales	372	372	372	100
770	DIF200301756048	2020		4 Metros Cuadrados	5515	5515	0	0
771	DIF200301756057	2020		4 Metros Cuadrados	309	309	0	0
772	DIF200301756059	2020		4 Metros Cuadrados	5058.3	5058.3	0	0
773	DIF200301756767	2020		4 Metros Cuadrados	17.52	17.52	0	0
774	DIF200301757436	2020		4 Metros lineales	286	286	286	100
775	DIF200301758548	2020		4 Metros Cuadrados	30	30	0	0
776	DIF200301758549	2020		4 Metros Cuadrados	172	172	172	100
777	DIF200301758555	2020		4 Metros Cuadrados	887	887	887	100
778	DIF200301758567	2020		4 Metros Cuadrados	1125	1125	1125	100
779	DIF200301762593	2020		4 Otros	116	116	116	100
780	DIF200301762596	2020		4 Metros Cuadrados	1738	1738	0	0
781	DIF200301762599	2020		4 Otros	113	113	113	100
782	DIF200301762602	2020		4 Otros	194	194	194	100
783	DIF200301762603	2020		4 Otros	74	74	74	100
784	DIF200301762604	2020		4 Otros	196	196	196	100
785	DIF200301756067	2020		4 Metros Cuadrados	5490	5490	0	0
786	DIF200301756073	2020		4 Metros Cuadrados	5900	5900	0	0
787	DIF200301756078	2020		4 Metros Cuadrados	2339	2339	0	0
788	DIF200301758583	2020		4 Vivienda	2	2	0	0
789	DIF200301759861	2020		4 Vivienda	2	2	0	0
790	DIF200301762605	2020		4 Otros	143	143	143	100
791	DIF200301762607	2020		4 Otros	295	295	295	100
792	DIF200301762608	2020		4 Otros	127	127	127	100
793	DIF200301762612	2020		4 Otros	161	161	161	100
794	DIF200301755107	2020		4 Metros lineales	516	516	516	100
795	DIF200301756084	2020		4 Metros Cuadrados	22	22	0	0
796	DIF200301756085	2020		4 Metros lineales	511	511	511	100
797	DIF200301756094	2020		4 Metros Cuadrados	3442.4	3442.4	0	0
798	DIF200301757486	2020		4 Metros Cuadrados	270	270	270	100
799	DIF200301760883	2020		4 Metros Cuadrados	14.63	14.63	0	0
800	DIF200301760902	2020		4 Metros Cuadrados	22	22	0	0
801	DIF200301763328	2020		4 Metros lineales	27	27	0	0
802	DIF200301757508	2020		4 Metros Cuadrados	3761	3761	0	0
803	DIF200301757518	2020		4 Metros Cuadrados	3529	3529	0	0
804	DIF200301757525	2020		4 Metros Cuadrados	3863	3863	0	0

#	FOLIO	CICLO	TRIMESTRE DE AVANCE	UNIDAD DE MEDIDA	META ORIGINAL	META MODIFICADA	AVANCE	PORCENTAJE
805	DIF200301759914	2020		4 Metros Cuadrados	36	36	0	0
806	DIF200301760910	2020		4 Vivienda	2	2	0	0
807	DIF200301760918	2020		4 Metros Cuadrados	16	16	0	0
808	DIF200301760925	2020		4 Metros Cuadrados	28	28	0	0
809	DIF200301760929	2020		4 Vivienda	3	3	0	0
810	DIF200301762653	2020		4 Metros Cuadrados	2373	2373	0	0
811	DIF200301762660	2020		4 Metros Cuadrados	2742	2742	0	0
812	DIF200301762665	2020		4 Metros Cuadrados	775	775	0	0
813	DIF200301755146	2020		4 Metros lineales	206	206	206	100
814	DIF200301757531	2020		4 Metros Cuadrados	2295	2295	0	0
815	DIF200301757545	2020		4 Metros lineales	286	286	286	100
816	DIF200301760934	2020		4 Vivienda	1	1	0	0
817	DIF200301761876	2020		4 Metros Cuadrados	1040	1040	0	0
818	DIF200301762576	2020		4 Metros Cuadrados	845	2782.75	2782.75	100
819	DIF200301756172	2020		4 Metros Cuadrados	669.95	669.95	0	0
820	DIF200301757858	2020		4 Metros Cuadrados	36	36	18	50
821	DIF200301761003	2020		4 Metros lineales	281	281	281	100
822	DIF200301755194	2020		4 Metros lineales	511	511	511	100
823	DIF200301756182	2020		4 Metros Cuadrados	1580.9	1580.9	0	0
824	DIF200301756188	2020		4 Metros Cuadrados	3709	3709	0	0
825	DIF200301756190	2020		4 Metros Cuadrados	434.7	434.7	0	0
826	DIF200301756196	2020		4 Metros Cuadrados	1270	1270	0	0
827	DIF200301756199	2020		4 Metros Cuadrados	167	167	0	0
828	DIF200301757880	2020		4 Metros Cuadrados	36	36	18	50
829	DIF200301761029	2020		4 Metros lineales	519	519	519	100
830	DIF200301762092	2020		4 Metros Cuadrados	4406	4406.08	4406.08	100
831	DIF200301762101	2020		4 Metros Cuadrados	3006	4084.99	4084.99	100
832	DIF200301756207	2020		4 Metros lineales	87	87	87	100
833	DIF200301760420	2020		4 Vivienda	2	2	0	0
834	DIF200301760422	2020		4 Vivienda	2	2	0	0
835	DIF200301761055	2020		4 Metros lineales	327	327	327	100
836	DIF200301762122	2020		4 Metros Cuadrados	1610	1004.37	1004.37	100
837	DIF200301760430	2020		4 Vivienda	1	1	0	0
838	DIF200301760433	2020		4 Vivienda	3	3	0	0
839	DIF200301761359	2020		4 Metros lineales	723	723	723	100
840	DIF200301757954	2020		4 Metros Cuadrados	36	36	18	50
841	DIF200301760469	2020		4 Vivienda	2	2	0	0
842	DIF200301760474	2020		4 Vivienda	2	2	0	0
843	DIF200301762153	2020		4 Otros	111	111	111	100
844	DIF200301760484	2020		4 Otros	1	1	0	0
845	DIF200301760485	2020		4 Vivienda	2	2	0	0
846	DIF200301761616	2020		4 Vivienda	2	2	0	0
847	DIF200301760501	2020		4 Vivienda	2	2	0	0
848	DIF200301760502	2020		4 Vivienda	1	1	0	0
849	DIF200301760505	2020		4 Vivienda	2	2	0	0
850	DIF200301761639	2020		4 Vivienda	2	2	0	0
851	DIF200301761655	2020		4 Metros Cuadrados	2525	2557.79	2557.79	100
852	DIF200301756667	2020		4 Metros Cuadrados	6415	6415	0	0
853	DIF200301756673	2020		4 Metros Cuadrados	51	51	0	0
854	DIF200301761665	2020		4 Metros lineales	215	215	215	100
855	DIF200301763533	2020		4 Metros Cuadrados	36	36	14	38.88888889
856	DIF200301763538	2020		4 Metros Cuadrados	36	36	13	36.11111111
857	DIF200301763671	2020		4 Metros Cuadrados	36	36	12	33.33333333
858	DIF200301752016	2020		4 Metros Cuadrados	15000	15000	15000	100
859	DIF200301755731	2020		4 Metros Cuadrados	2183	2183	0	0
860	DIF200301756685	2020		4 Metros Cuadrados	68	68	0	0
861	DIF200301756687	2020		4 Metros Cuadrados	92	92	0	0
862	DIF200301756694	2020		4 Metros Cuadrados	1186	1186	0	0
863	DIF200301756696	2020		4 Metros Cuadrados	392	392	0	0
864	DIF200301761688	2020		4 Metros Cuadrados	3119	3180	3180	100
865	DIF200301761694	2020		4 Vivienda	1	1	0	0
866	DIF200301763683	2020		4 Metros Cuadrados	36	36	18	50
867	DIF200301763686	2020		4 Metros Cuadrados	36	36	14	38.88888889
868	DIF200301763691	2020		4 Metros Cuadrados	36	36	24	66.66666667
869	DIF200301755741	2020		4 Metros Cuadrados	7829	7829	0	0
870	DIF200301756707	2020		4 Metros Cuadrados	270	270	0	0
871	DIF200301756716	2020		4 Metros Cuadrados	40	40	0	0

#	FOLIO	CICLO	TRIMESTRE DE AVANCE	UNIDAD DE MEDIDA	META ORIGINAL	META MODIFICADA	AVANCE	PORCENTAJE
872	DIF200301756721	2020		4 Metros Cuadrados	148	148	0	0
873	DIF200301757271	2020		4 Metros Cuadrados	364	364	364	100
874	DIF200301758299	2020		4 Vivienda	1	1	0	0
875	DIF200301763716	2020		4 Metros Cuadrados	36	36	12	33.33333333
876	DIF200301763718	2020		4 Metros Cuadrados	36	36	20	55.55555556
877	DIF200301756032	2020		4 Metros Cuadrados	888	888	0	0
878	DIF200301756033	2020		4 Metros Cuadrados	6631	6631	0	0
879	DIF200301781655	2020		4 Metros Cuadrados	650.44	650.44	623	95.78131726
880	DIF200301782029	2020		4 Metros Cuadrados	2806	2806	2559	91.19743407
881	DIF200301783137	2020		4 Otros	184	184	184	100
882	DIF200301775724	2020		4 Metros Cuadrados	37	37	18	48.64864865
883	DIF200301778639	2020		4 Metros lineales	700	700	0	0
884	DIF200301780570	2020		4 Metros Cuadrados	10291	10268.24	10268.24	100
885	DIF200301781665	2020		4 Metros Cuadrados	223	223	223	100
886	DIF200301781681	2020		4 Metros Cuadrados	17	170	155	91.17647059
887	DIF200301782052	2020		4 Metros Cuadrados	907.91	907.91	907.91	100
888	DIF200301782782	2020		4 Otros	1500	1500	1500	100
889	DIF200301781703	2020		4 Metros Cuadrados	3824	3824	3025	79.10564854
890	DIF200301775803	2020		4 Metros Cuadrados	37	37	18	48.64864865
891	DIF200301776513	2020		4 Metros lineales	1200	1200	0	0
892	DIF200301782091	2020		4 Metros Cuadrados	1893	1893	1792	94.66455362
893	DIF200301781732	2020		4 Metros Cuadrados	7019	7019	6080	86.62202593
894	DIF200301782128	2020		4 Metros Cuadrados	994	994	897	90.24144869
895	DIF200301782864	2020		4 Otros	228	228	228	100
896	DIF200301775898	2020		4 Metros Cuadrados	300	300	0	0
897	DIF200301781761	2020		4 Metros Cuadrados	2320	2320	2005	86.42241379
898	DIF200301781763	2020		4 Metros Cuadrados	525	525	525	100
899	DIF200301782890	2020		4 Otros	298	298	298	100
900	DIF200301777424	2020		4 Metros Cuadrados	37	37	18	48.64864865
901	DIF200301781794	2020		4 Metros Cuadrados	5196	5196	5003	96.28560431
902	DIF200301782177	2020		4 Metros Cuadrados	4132	4132	3912	94.67570184
903	DIF200301782906	2020		4 Metros Cuadrados	324	37	12	32.43243243
904	DIF200301782919	2020		4 Metros Cuadrados	32	32	12	37.5
905	DIF200301777445	2020		4 Metros Cuadrados	37	37	18	48.64864865
906	DIF200301778202	2020		4 Metros Cuadrados	79.33	79.33	0	0
907	DIF200301781443	2020		4 Otros	1	1	0	0
908	DIF200301781450	2020		4 Vivienda	3	3	0	0
909	DIF200301781454	2020		4 Metros Cuadrados	36	36	0	0
910	DIF200301782936	2020		4 Otros	560	560	560	100
911	DIF200301782938	2020		4 Metros Cuadrados	324	35	12	34.28571429
912	DIF200301776098	2020		4 Metros lineales	1200	1200	0	0
913	DIF200301777519	2020		4 Metros Cuadrados	37	37	12	32.43243243
914	DIF200301778286	2020		4 Metros Cuadrados	40	40	0	0
915	DIF200301782616	2020		4 Otros	1	1	0	0
916	DIF200301777576	2020		4 Metros Cuadrados	37	37	12	32.43243243
917	DIF200301778333	2020		4 Metros Cuadrados	35	35	0	0
918	DIF200301781871	2020		4 Metros Cuadrados	8726	8726	8003	91.71441669
919	DIF200301782637	2020		4 Otros	1	1	0	0
920	DIF200301783013	2020		4 Otros	16	16	16	100
921	DIF200301776175	2020		4 Metros lineales	1000	1000	0	0
922	DIF200301778358	2020		4 Metros Cuadrados	165.2	165.2	0	0
923	DIF200301778362	2020		4 Metros Cuadrados	70	70	0	0
924	DIF200301781530	2020		4 Metros Cuadrados	36	36	12	33.33333333
925	DIF200301781539	2020		4 Metros Cuadrados	36	36	12	33.33333333
926	DIF200301781898	2020		4 Metros Cuadrados	1681.8	1681.8	1681.8	100
927	DIF200301781912	2020		4 Metros Cuadrados	1848	1848	1775	96.04978355
928	DIF200301778412	2020		4 Metros Cuadrados	126	126	0	0
929	DIF200301781550	2020		4 Metros Cuadrados	36	36	18	50
930	DIF200301781557	2020		4 Metros Cuadrados	36	36	12	33.33333333
931	DIF200301781560	2020		4 Metros Cuadrados	1735	1735	1530	88.18443804
932	DIF200301781932	2020		4 Metros Cuadrados	300	300	0	0
933	DIF200301781938	2020		4 Metros Cuadrados	19107	19107	18017	94.29528445
934	DIF200301783039	2020		4 Otros	80	80	80	100
935	DIF200301778452	2020		4 Metros Cuadrados	404.05	404.05	0	0
936	DIF200301778480	2020		4 Metros Cuadrados	134	134	0	0
937	DIF200301778481	2020		4 Metros Cuadrados	180.2	180.2	0	0
938	DIF200301781574	2020		4 Metros Cuadrados	36	36	18	50

#	FOLIO	CICLO	TRIMESTRE DE AVANCE	UNIDAD DE MEDIDA	META ORIGINAL	META MODIFICADA	AVANCE	PORCENTAJE
939	DIF200301781951	2020		4 Vivienda	1	1	0	0
940	DIF200301781959	2020		4 Metros lineales	300	300	0	0
941	DIF200301778503	2020		4 Metros Cuadrados	8.89	8.89	0	0
942	DIF200301778505	2020		4 Metros Cuadrados	660	660	0	0
943	DIF200301781592	2020		4 Metros Cuadrados	4969	4969	4220	84.92654458
944	DIF200301781594	2020		4 Metros Cuadrados	36	36	19	52.77777778
945	DIF200301781598	2020		4 Metros Cuadrados	36	36	18	50
946	DIF200301781604	2020		4 Metros Cuadrados	1366.4	1366.4	1225	89.65163934
947	DIF200301781609	2020		4 Metros Cuadrados	36	36	18	50
948	DIF200301781979	2020		4 Metros Cuadrados	991	991	907	91.52371342
949	DIF200301781613	2020		4 Metros Cuadrados	36	36	18	50
950	DIF200301781623	2020		4 Metros Cuadrados	36	36	18	50
951	DIF200301781634	2020		4 Metros Cuadrados	1366	1366	1055	77.23279649
952	DIF200301778284	2020		4 Metros Cuadrados	54	54	0	0
953	DIF200301778302	2020		4 Metros Cuadrados	93.8	93.8	0	0
954	DIF200301779955	2020		4 Metros Cuadrados	300	300	0	0
955	DIF200301779971	2020		4 Metros Cuadrados	300	300	0	0
956	DIF200301775679	2020		4 Metros Cuadrados	37	37	18	48.64864865
957	DIF200301778339	2020		4 Metros Cuadrados	413.86	413.86	0	0
958	DIF200301775758	2020		4 Metros Cuadrados	37	37	18	48.64864865
959	DIF200301775776	2020		4 Metros Cuadrados	37	37	18	48.64864865
960	DIF200301778454	2020		4 Metros Cuadrados	70	70	0	0
961	DIF200301778486	2020		4 Metros Cuadrados	300	300	0	0
962	DIF200301775840	2020		4 Metros Cuadrados	37	37	18	48.64864865
963	DIF200301775861	2020		4 Metros Cuadrados	37	37	18	48.64864865
964	DIF200301776532	2020		4 Metros lineales	3500	3500	0	0
965	DIF200301776546	2020		4 Metros lineales	5500	5500	0	0
966	DIF200301776549	2020		4 Metros lineales	2000	2000	0	0
967	DIF200301777866	2020		4 Metros Cuadrados	39.5	39.5	0	0
968	DIF200301778535	2020		4 Metros Cuadrados	157.35	157.35	0	0
969	DIF200301775902	2020		4 Metros Cuadrados	37	37	12	32.43243243
970	DIF200301777913	2020		4 Metros Cuadrados	64	64	0	0
971	DIF200301775944	2020		4 Metros Cuadrados	37	37	12	32.43243243
972	DIF200301775966	2020		4 Metros Cuadrados	37	37	12	32.43243243
973	DIF200301776007	2020		4 Metros Cuadrados	37	37	12	32.43243243
974	DIF200301778006	2020		4 Metros Cuadrados	300	300	0	0
975	DIF200301776035	2020		4 Metros Cuadrados	37	37	12	32.43243243
976	DIF200301777390	2020		4 Metros Cuadrados	37	37	12	32.43243243
977	DIF200301778077	2020		4 Metros Cuadrados	422.39	422.39	0	0
978	DIF200301778683	2020		4 Metros lineales	800	800	0	0
979	DIF200301775415	2020		4 Metros Cuadrados	400	400	0	0
980	DIF200301774726	2020		4 Metros Cuadrados	185	185	185	100
981	DIF200301777467	2020		4 Metros Cuadrados	37	37	12	32.43243243
982	DIF200301778147	2020		4 Metros Cuadrados	196.78	196.78	0	0
983	DIF200301778161	2020		4 Metros Cuadrados	209.4	209.4	0	0
984	DIF200301775519	2020		4 Metros Cuadrados	300	300	0	0
985	DIF200301777533	2020		4 Metros Cuadrados	37	37	12	32.43243243
986	DIF200301777598	2020		4 Metros Cuadrados	37	37	12	32.43243243
987	DIF200301778247	2020		4 Metros Cuadrados	34	34	0	0
988	DIF200301778251	2020		4 Metros Cuadrados	222.12	222.12	0	0
989	DIF200301790556	2020		4 Equipamiento	4	4	2	50
990	DIF200301790567	2020		4 Equipamiento	2	2	0	0
991	DIF200301790792	2020		4 Equipamiento	2	2	2	100
992	DIF200301791370	2020		4 Equipamiento	19	19	0	0
993	DIF200301791425	2020		4 Equipo de seguridad	60	92	92	100
994	DIF200301788616	2020		4 Lote	5	6	6	100
995	DIF200301791386	2020		4 Equipamiento	1	1	0	0
996	DIF200301791484	2020		4 Equipamiento	1	1	0	0
997	DIF200301787878	2020		4 Lote	6	6	0	0
998	DIF200301787933	2020		4 Lote	1	1	0	0
999	DIF200301787979	2020		4 Metros lineales	200	200	150	75
1000	DIF200301790780	2020		4 Aula	2	2	2	100
1001	DIF200301790888	2020		4 Aula	14	14	4	28.57142857
1002	DIF200301788121	2020		4 Lote	3	3	2	66.66666667
1003	DIF200301790896	2020		4 Aula	39	39	8	20.51282051
1004	DIF200301791906	2020		4 Metros Cuadrados	100	100	0	0
1005	DIF200301788528	2020		4 Metros	2	2	2	100

#	FOLIO	CICLO	TRIMESTRE DE AVANCE	UNIDAD DE MEDIDA	META ORIGINAL	META MODIFICADA	AVANCE	PORCENTAJE
1006	DIF200301788590	2020		4 Metros	1	1	0	0
1007	DIF200301790359	2020		4 Mobiliario y equipo	17	17	17	100
1008	DIF200301790363	2020		4 Piezas	1	1	1	100
1009	DIF200301790352	2020		4 Luminaria	1	1	1	100
1010	DIF200301790382	2020		4 Lote	1	1	1	100
1011	DIF200301791407	2020		4 Equipamiento	20	20	0	0
1012	DIF200301791422	2020		4 Equipamiento	1	1	0	0
1013	DIF200301793444	2020		4 Equipamiento	1	1	1	100
1014	DIF200301790493	2020		4 Aula	502	502	0	0
1015	DIF200301791477	2020		4 Equipamiento	20	20	0	0
1016	DIF200301788565	2020		4 Metros	4	0	0	0
1017	DIF200301788648	2020		4 Lote	1	1	1	100
1018	DIF200301790579	2020		4 Aula	10	10	2	20
1019	DIF200301787779	2020		4 Kilómetro	1	1	0.31	31
1020	DIF200301790847	2020		4 Metros	160	160	160	100
1021	DIF200301791806	2020		4 Equipamiento	8	8	7	87.5
1022	DIF200301787963	2020		4 Metros Cuadrados	2000	2000	1000	50
1023	DIF200301790901	2020		4 Aula	4	4	2	50
1024	DIF200301790908	2020		4 Equipamiento	1	1	1	100
1025	DIF200301788050	2020		4 Metros lineales	156	0	0	0
1026	DIF200401797933	2020		4 Metros Cuadrados	96	0	0	0
1027	DIF200401817285	2020		4 Metros Cuadrados	140	140	0	0
1028	DIF200401817297	2020		4 Metros Cuadrados	459	459	0	0
1029	DIF200401817655	2020		4 Otros	254	0	0	0
1030	DIF200401817656	2020		4 Metros Cuadrados	225	225	0	0
1031	DIF200401817658	2020		4 Metros Cuadrados	589	589	0	0
1032	DIF200401817664	2020		4 Metros Cuadrados	42	42	0	0
1033	DIF200401817668	2020		4 Metros Cuadrados	396	396	0	0
1034	DIF200401817967	2020		4 Metros Cuadrados	26	26	0	0
1035	DIF200401817971	2020		4 Metros Cuadrados	317.2	317.2	0	0
1036	DIF200401817978	2020		4 Metros Cuadrados	66	66	0	0
1037	DIF200401817980	2020		4 Metros Cuadrados	8	8	0	0
1038	DIF200401817982	2020		4 Metros Cuadrados	550	550	0	0
1039	DIF200401818335	2020		4 Metros Cuadrados	195	195	0	0
1040	DIF200401818337	2020		4 Metros Cuadrados	248	248	0	0
1041	DIF200401818339	2020		4 Metros Cuadrados	7	7	0	0
1042	DIF200401818355	2020		4 Metros Cuadrados	31	31	0	0
1043	DIF200401818357	2020		4 Metros Cuadrados	19	19	0	0
1044	DIF200401818701	2020		4 Metros Cuadrados	393	393	0	0
1045	DIF200401815975	2020		4 Piezas	1	1	0	0
1046	DIF200401816329	2020		4 Otros	95	95	0	0
1047	DIF200401816338	2020		4 Otros	134	134	0	0
1048	DIF200401816685	2020		4 Metros Cuadrados	1338	1338	0	0
1049	DIF200401816694	2020		4 Metros Cuadrados	36	36	12	33.33333333
1050	DIF200401817305	2020		4 Metros Cuadrados	289	289	0	0
1051	DIF200401817314	2020		4 Metros Cuadrados	720	720	0	0
1052	DIF200401817678	2020		4 Metros Cuadrados	48	48	0	0
1053	DIF200401818000	2020		4 Metros Cuadrados	24	24	0	0
1054	DIF200401818004	2020		4 Metros Cuadrados	1185	1185	0	0
1055	DIF200401818010	2020		4 Metros Cuadrados	48	48	0	0
1056	DIF200401818012	2020		4 Metros Cuadrados	67	67	0	0
1057	DIF200401818363	2020		4 Metros Cuadrados	12	12	0	0
1058	DIF200401818365	2020		4 Metros Cuadrados	365	365	0	0
1059	DIF200401818371	2020		4 Metros Cuadrados	285	285	0	0
1060	DIF200401814792	2020		4 Piezas	1	1	0	0
1061	DIF200401815275	2020		4 Metros Cuadrados	646	646	0	0
1062	DIF200401815991	2020		4 Piezas	1	1	0	0
1063	DIF200401815997	2020		4 Piezas	1	1	0	0
1064	DIF200401816344	2020		4 Vivienda	2	2	0	0
1065	DIF200401816346	2020		4 Otros	8	8	0	0
1066	DIF200401816359	2020		4 Otros	8	8	0	0
1067	DIF200401816361	2020		4 Otros	4	4	0	0
1068	DIF200401816363	2020		4 Otros	4	4	0	0
1069	DIF200401816702	2020		4 Metros Cuadrados	1112	1112	0	0
1070	DIF200401816704	2020		4 Metros Cuadrados	562	562	0	0
1071	DIF200401816713	2020		4 Metros Cuadrados	36	36	12	33.33333333
1072	DIF200401816715	2020		4 Metros Cuadrados	5868	5868	0	0

#	FOLIO	CICLO	TRIMESTRE DE AVANCE	UNIDAD DE MEDIDA	META ORIGINAL	META MODIFICADA	AVANCE	PORCENTAJE
1073	DIF200401817075	2020		4 Metros Cuadrados	855	855	0	0
1074	DIF200401817080	2020		4 Metros Cuadrados	460	460	0	0
1075	DIF200401817086	2020		4 Metros Cuadrados	295.92	295.92	0	0
1076	DIF200401817088	2020		4 Metros Cuadrados	640	640	0	0
1077	DIF200401817334	2020		4 Metros Cuadrados	506	506	0	0
1078	DIF200401817342	2020		4 Metros Cuadrados	269	269	0	0
1079	DIF200401817704	2020		4 Metros Cuadrados	202	202	0	0
1080	DIF200401817708	2020		4 Metros Cuadrados	1094	1094	0	0
1081	DIF200401817717	2020		4 Metros Cuadrados	20	20	0	0
1082	DIF200401817719	2020		4 Metros Cuadrados	49	49	0	0
1083	DIF200401818023	2020		4 Metros Cuadrados	466	466	0	0
1084	DIF200401818029	2020		4 Metros Cuadrados	120	120	0	0
1085	DIF200401818033	2020		4 Metros Cuadrados	51	51	0	0
1086	DIF200401818728	2020		4 Metros Cuadrados	166	166	0	0
1087	DIF200401814819	2020		4 Piezas	10	10	0	0
1088	DIF200401814829	2020		4 Piezas	4	4	0	0
1089	DIF200401814841	2020		4 Piezas	2	2	0	0
1090	DIF200401814843	2020		4 Piezas	2	2	0	0
1091	DIF200401814849	2020		4 Piezas	2	2	0	0
1092	DIF200401814858	2020		4 Piezas	1	1	0	0
1093	DIF200401815287	2020		4 Otros	34	34	0	0
1094	DIF200401816015	2020		4 Piezas	1	1	0	0
1095	DIF200401816032	2020		4 Piezas	1	1	0	0
1096	DIF200401816369	2020		4 Metros Cuadrados	36	36	18	50
1097	DIF200401816728	2020		4 Otros	1	1	0	0
1098	DIF200401816734	2020		4 Metros Cuadrados	36	36	12	33.33333333
1099	DIF200401816736	2020		4 Metros Cuadrados	6592	6592	0	0
1100	DIF200401816738	2020		4 Metros Cuadrados	36	36	12	33.33333333
1101	DIF200401817110	2020		4 Otros	187	187	0	0
1102	DIF200401817112	2020		4 Metros Cuadrados	579	579	0	0
1103	DIF200401817114	2020		4 Metros Cuadrados	380	380	0	0
1104	DIF200401817346	2020		4 Metros Cuadrados	20	20	0	0
1105	DIF200401817350	2020		4 Metros Cuadrados	740	740	0	0
1106	DIF200401817359	2020		4 Metros Cuadrados	140	140	0	0
1107	DIF200401817369	2020		4 Metros Cuadrados	197	197	0	0
1108	DIF200401818039	2020		4 Metros Cuadrados	31	31	0	0
1109	DIF200401818048	2020		4 Metros Cuadrados	86	86	0	0
1110	DIF200401818056	2020		4 Metros Cuadrados	32	32	0	0
1111	DIF200401818058	2020		4 Metros Cuadrados	204	204	0	0
1112	DIF200401818387	2020		4 Metros Cuadrados	79	79	0	0
1113	DIF200401818389	2020		4 Metros Cuadrados	146	146	0	0
1114	DIF200401818391	2020		4 Metros Cuadrados	243	243	0	0
1115	DIF200401818393	2020		4 Metros Cuadrados	145	145	0	0
1116	DIF200401818399	2020		4 Metros Cuadrados	552	552	0	0
1117	DIF200401818401	2020		4 Metros Cuadrados	237	237	0	0
1118	DIF200401814862	2020		4 Piezas	1	1	0	0
1119	DIF200401814874	2020		4 Piezas	1	1	0	0
1120	DIF200401814880	2020		4 Piezas	1	1	0	0
1121	DIF200401814884	2020		4 Piezas	1	1	0	0
1122	DIF200401814888	2020		4 Piezas	1	1	0	0
1123	DIF200401814894	2020		4 Piezas	1	1	0	0
1124	DIF200401816040	2020		4 Piezas	1	1	0	0
1125	DIF200401816742	2020		4 Metros Cuadrados	36	36	12	33.33333333
1126	DIF200401816750	2020		4 Metros Cuadrados	36	36	12	33.33333333
1127	DIF200401816754	2020		4 Metros Cuadrados	1055	1055	0	0
1128	DIF200401816758	2020		4 Metros Cuadrados	36	36	12	33.33333333
1129	DIF200401817380	2020		4 Metros Cuadrados	80	80	0	0
1130	DIF200401817381	2020		4 Metros Cuadrados	286	286	0	0
1131	DIF200401817389	2020		4 Metros Cuadrados	608	608	0	0
1132	DIF200401817391	2020		4 Metros Cuadrados	160	160	0	0
1133	DIF200401818060	2020		4 Metros Cuadrados	19	19	0	0
1134	DIF200401818064	2020		4 Metros Cuadrados	130	130	0	0
1135	DIF200401818066	2020		4 Metros Cuadrados	208	208	0	0
1136	DIF200401818070	2020		4 Otros	538	0	0	0
1137	DIF200401818078	2020		4 Metros Cuadrados	29	29	0	0
1138	DIF200401818407	2020		4 Otros	13250	13250	13250	100
1139	DIF200401818415	2020		4 Metros Cuadrados	295	295	0	0

#	FOLIO	CICLO	TRIMESTRE DE AVANCE	UNIDAD DE MEDIDA	META ORIGINAL	META MODIFICADA	AVANCE	PORCENTAJE
1140	DIF200401818417	2020		4 Metros Cuadrados	56	56	0	0
1141	DIF200401818424	2020		4 Metros Cuadrados	609	609	0	0
1142	DIF200401818773	2020		4 Metros Cuadrados	230	230	0	0
1143	DIF200401818781	2020		4 Piezas	5	5	0	0
1144	DIF200401816058	2020		4 Piezas	1	1	0	0
1145	DIF200401816410	2020		4 Metros Cuadrados	36	36	12	33.33333333
1146	DIF200401816779	2020		4 Metros Cuadrados	415000	35	12	34.28571429
1147	DIF200401816781	2020		4 Metros Cuadrados	1359	1359	0	0
1148	DIF200401817397	2020		4 Metros Cuadrados	94	94	0	0
1149	DIF200401817402	2020		4 Metros Cuadrados	480	480	0	0
1150	DIF200401817404	2020		4 Metros Cuadrados	629	629	0	0
1151	DIF200401817410	2020		4 Metros Cuadrados	4	4	0	0
1152	DIF200401818084	2020		4 Metros Cuadrados	64	64	0	0
1153	DIF200401818086	2020		4 Metros Cuadrados	89	89	0	0
1154	DIF200401818088	2020		4 Metros Cuadrados	43	43	0	0
1155	DIF200401818096	2020		4 Metros Cuadrados	24	24	0	0
1156	DIF200401818098	2020		4 Metros Cuadrados	428	428	0	0
1157	DIF200401818102	2020		4 Metros Cuadrados	28	28	0	0
1158	DIF200401818434	2020		4 Metros Cuadrados	149	149	0	0
1159	DIF200401818436	2020		4 Metros Cuadrados	50	50	0	0
1160	DIF200401818442	2020		4 Metros Cuadrados	62	62	0	0
1161	DIF200401818446	2020		4 Metros Cuadrados	93	93	0	0
1162	DIF200401818804	2020		4 Piezas	1	1	0	0
1163	DIF200401818808	2020		4 Vivienda	2	2	0	0
1164	DIF200401816440	2020		4 Metros Cuadrados	36	36	12	33.33333333
1165	DIF200401816795	2020		4 Metros Cuadrados	2421	2421	0	0
1166	DIF200401817426	2020		4 Metros Cuadrados	453	453	0	0
1167	DIF200401817428	2020		4 Metros Cuadrados	93	93	0	0
1168	DIF200401817752	2020		4 Metros Cuadrados	160	160	0	0
1169	DIF200401818108	2020		4 Metros Cuadrados	75	75	0	0
1170	DIF200401818110	2020		4 Metros Cuadrados	163	163	0	0
1171	DIF200401818114	2020		4 Metros Cuadrados	32	32	0	0
1172	DIF200401818118	2020		4 Metros Cuadrados	213	213	0	0
1173	DIF200401818124	2020		4 Metros Cuadrados	369	369	0	0
1174	DIF200401818126	2020		4 Metros Cuadrados	4	4	0	0
1175	DIF200401818456	2020		4 Metros Cuadrados	84	84	0	0
1176	DIF200401818460	2020		4 Metros Cuadrados	221	221	0	0
1177	DIF200401818474	2020		4 Otros	259	0	0	0
1178	DIF200401818821	2020		4 Piezas	1	1	0	0
1179	DIF200401816822	2020		4 Metros Cuadrados	2853	2853	0	0
1180	DIF200401816826	2020		4 Metros Cuadrados	36	36	12	33.33333333
1181	DIF200401816832	2020		4 Metros Cuadrados	3939	3939	0	0
1182	DIF200401817440	2020		4 Metros Cuadrados	457	457	0	0
1183	DIF200401817444	2020		4 Metros Cuadrados	60	60	0	0
1184	DIF200401817460	2020		4 Metros Cuadrados	21	21	0	0
1185	DIF200401817462	2020		4 Metros Cuadrados	701	701	0	0
1186	DIF200401817760	2020		4 Metros Cuadrados	230	230	0	0
1187	DIF200401817764	2020		4 Metros Cuadrados	34	34	0	0
1188	DIF200401817769	2020		4 Metros Cuadrados	20	20	0	0
1189	DIF200401817775	2020		4 Metros Cuadrados	1067	1067	0	0
1190	DIF200401818131	2020		4 Metros Cuadrados	244	244	0	0
1191	DIF200401818133	2020		4 Metros Cuadrados	110	110	0	0
1192	DIF200401818137	2020		4 Metros Cuadrados	19	19	0	0
1193	DIF200401818141	2020		4 Metros Cuadrados	193	193	0	0
1194	DIF200401818143	2020		4 Metros Cuadrados	65	65	0	0
1195	DIF200401818145	2020		4 Metros Cuadrados	290	290	0	0
1196	DIF200401818476	2020		4 Otros	318	0	0	0
1197	DIF200401818478	2020		4 Metros Cuadrados	45	45	0	0
1198	DIF200401818482	2020		4 Metros Cuadrados	104	104	0	0
1199	DIF200401818484	2020		4 Metros Cuadrados	56	56	0	0
1200	DIF200401818490	2020		4 Metros Cuadrados	75	75	0	0
1201	DIF200401818492	2020		4 Metros Cuadrados	92	92	0	0
1202	DIF200401818496	2020		4 Metros Cuadrados	70	70	0	0
1203	DIF200401818856	2020		4 Metros Cuadrados	445	445	0	0
1204	DIF200401815051	2020		4 Otros	49	49	49	100
1205	DIF200401815415	2020		4 Metros Cuadrados	106	106	0	0
1206	DIF200401815417	2020		4 Otros	28	28	28	100

#	FOLIO	CICLO	TRIMESTRE DE AVANCE	UNIDAD DE MEDIDA	META ORIGINAL	META MODIFICADA	AVANCE	PORCENTAJE
1207	DIF200401815775	2020		4 Piezas	2	2	0	0
1208	DIF200401815793	2020		4 Piezas	1	1	0	0
1209	DIF200401816834	2020		4 Metros Cuadrados	36	36	12	33.33333333
1210	DIF200401816851	2020		4 Metros Cuadrados	36	36	12	33.33333333
1211	DIF200401816857	2020		4 Metros Cuadrados	36	36	18	50
1212	DIF200401817468	2020		4 Metros Cuadrados	20	20	0	0
1213	DIF200401817470	2020		4 Metros Cuadrados	126	126	0	0
1214	DIF200401817480	2020		4 Metros Cuadrados	16	16	0	0
1215	DIF200401817794	2020		4 Metros Cuadrados	239	239	0	0
1216	DIF200401817797	2020		4 Metros Cuadrados	55	55	0	0
1217	DIF200401817801	2020		4 Metros Cuadrados	80	80	0	0
1218	DIF200401818153	2020		4 Metros Cuadrados	33	33	0	0
1219	DIF200401818157	2020		4 Metros Cuadrados	106	106	0	0
1220	DIF200401818163	2020		4 Metros Cuadrados	145	145	0	0
1221	DIF200401818170	2020		4 Metros Cuadrados	212	212	0	0
1222	DIF200401818172	2020		4 Metros Cuadrados	172	172	0	0
1223	DIF200401818174	2020		4 Metros Cuadrados	156	156	0	0
1224	DIF200401818500	2020		4 Metros Cuadrados	25	25	0	0
1225	DIF200401818506	2020		4 Metros Cuadrados	58	58	0	0
1226	DIF200401818517	2020		4 Metros Cuadrados	115	115	0	0
1227	DIF200401818519	2020		4 Metros Cuadrados	70	70	0	0
1228	DIF200401818860	2020		4 Otros	1	1	0	0
1229	DIF200401815431	2020		4 Metros Cuadrados	160	160	0	0
1230	DIF200401815443	2020		4 Otros	20	20	20	100
1231	DIF200401816161	2020		4 Otros	1066	1066	1066	100
1232	DIF200401816175	2020		4 Metros Cuadrados	36	36	12	33.33333333
1233	DIF200401816859	2020		4 Metros Cuadrados	2218	2218	0	0
1234	DIF200401816861	2020		4 Metros Cuadrados	36	36	12	33.33333333
1235	DIF200401816879	2020		4 Metros Cuadrados	36	36	18	50
1236	DIF200401817118	2020		4 Otros	825	825	0	0
1237	DIF200401817122	2020		4 Metros Cuadrados	420	420	0	0
1238	DIF200401817124	2020		4 Otros	1378	1378	0	0
1239	DIF200401817126	2020		4 Metros Cuadrados	35	35	0	0
1240	DIF200401817128	2020		4 Metros Cuadrados	199	199	0	0
1241	DIF200401817132	2020		4 Metros Cuadrados	81	81	0	0
1242	DIF200401817134	2020		4 Metros Cuadrados	204	204	0	0
1243	DIF200401817136	2020		4 Otros	991.83	991.83	0	0
1244	DIF200401817138	2020		4 Metros Cuadrados	140	140	0	0
1245	DIF200401817492	2020		4 Metros Cuadrados	42	42	0	0
1246	DIF200401817494	2020		4 Metros Cuadrados	44	44	0	0
1247	DIF200401817495	2020		4 Metros Cuadrados	520	520	0	0
1248	DIF200401817497	2020		4 Metros Cuadrados	182	182	0	0
1249	DIF200401817500	2020		4 Metros Cuadrados	143	143	0	0
1250	DIF200401817505	2020		4 Metros Cuadrados	16	16	0	0
1251	DIF200401817812	2020		4 Metros Cuadrados	342	342	0	0
1252	DIF200401818176	2020		4 Metros Cuadrados	47	47	0	0
1253	DIF200401818178	2020		4 Metros Cuadrados	155	155	0	0
1254	DIF200401818181	2020		4 Metros Cuadrados	236	236	0	0
1255	DIF200401818186	2020		4 Metros Cuadrados	25	25	0	0
1256	DIF200401818194	2020		4 Metros Cuadrados	156	156	0	0
1257	DIF200401818200	2020		4 Metros Cuadrados	26	26	0	0
1258	DIF200401818521	2020		4 Otros	270	270	0	0
1259	DIF200401818529	2020		4 Metros Cuadrados	200	200	0	0
1260	DIF200401818533	2020		4 Metros Cuadrados	164	164	0	0
1261	DIF200401818535	2020		4 Metros Cuadrados	64	64	0	0
1262	DIF200401818539	2020		4 Metros Cuadrados	317	317	0	0
1263	DIF200401818886	2020		4 Piezas	1	1	0	0
1264	DIF200401818890	2020		4 Otros	1	1	0	0
1265	DIF200401812811	2020		4 Otros	1	1	1	100
1266	DIF200401815092	2020		4 Otros	281	281	281	100
1267	DIF200401815449	2020		4 Metros Cuadrados	1041	1041	0	0
1268	DIF200401815462	2020		4 Otros	25	25	25	100
1269	DIF200401815829	2020		4 Piezas	1	1	0	0
1270	DIF200401815833	2020		4 Piezas	1	1	0	0
1271	DIF200401816185	2020		4 Otros	2089	2089	2010	96.21828626
1272	DIF200401816198	2020		4 Otros	2565	2565	2460	95.90643275
1273	DIF200401816885	2020		4 Metros Cuadrados	36	36	12	33.33333333

#	FOLIO	CICLO	TRIMESTRE DE AVANCE	UNIDAD DE MEDIDA	META ORIGINAL	META MODIFICADA	AVANCE	PORCENTAJE
1274	DIF200401817139	2020		4 Metros Cuadrados	49	49	0	0
1275	DIF200401817143	2020		4 Metros Cuadrados	180	180	0	0
1276	DIF200401817145	2020		4 Metros Cuadrados	108	108	0	0
1277	DIF200401817149	2020		4 Metros Cuadrados	600	600	0	0
1278	DIF200401817151	2020		4 Metros Cuadrados	120	120	0	0
1279	DIF200401817155	2020		4 Metros Cuadrados	24	24	0	0
1280	DIF200401817157	2020		4 Metros Cuadrados	10	10	0	0
1281	DIF200401817160	2020		4 Metros Cuadrados	180	180	0	0
1282	DIF200401817520	2020		4 Metros Cuadrados	172	172	0	0
1283	DIF200401817521	2020		4 Metros Cuadrados	27	27	0	0
1284	DIF200401817523	2020		4 Metros Cuadrados	140	140	0	0
1285	DIF200401817525	2020		4 Metros Cuadrados	158	158	0	0
1286	DIF200401817527	2020		4 Metros Cuadrados	72	72	0	0
1287	DIF200401817828	2020		4 Metros Cuadrados	116	116	0	0
1288	DIF200401817840	2020		4 Metros Cuadrados	20	20	0	0
1289	DIF200401818210	2020		4 Metros Cuadrados	143	143	0	0
1290	DIF200401818212	2020		4 Metros Cuadrados	451	451	0	0
1291	DIF200401818216	2020		4 Metros Cuadrados	250	250	0	0
1292	DIF200401818218	2020		4 Metros Cuadrados	480	480	0	0
1293	DIF200401818222	2020		4 Metros Cuadrados	149	149	0	0
1294	DIF200401818546	2020		4 Metros Cuadrados	158	158	0	0
1295	DIF200401818550	2020		4 Otros	17868	17868	17860	99.95522722
1296	DIF200401818556	2020		4 Metros Cuadrados	84	84	0	0
1297	DIF200401818558	2020		4 Metros Cuadrados	40	40	0	0
1298	DIF200401818560	2020		4 Metros Cuadrados	158	158	0	0
1299	DIF200401818913	2020		4 Vivienda	4	4	0	0
1300	DIF200401813614	2020		4 Metros Cuadrados	300	300	0	0
1301	DIF200401813624	2020		4 Metros Cuadrados	50	50	0	0
1302	DIF200401815116	2020		4 Otros	35	35	35	100
1303	DIF200401815473	2020		4 Otros	30	30	30	100
1304	DIF200401815477	2020		4 Otros	10	10	10	100
1305	DIF200401815485	2020		4 Otros	22	22	22	100
1306	DIF200401815491	2020		4 Otros	25	25	25	100
1307	DIF200401815849	2020		4 Piezas	1	1	0	0
1308	DIF200401816204	2020		4 Otros	2853	2853	2760	96.7402734
1309	DIF200401816211	2020		4 Otros	96	96	0	0
1310	DIF200401816213	2020		4 Otros	436	436	429	98.39449541
1311	DIF200401816215	2020		4 Metros Cuadrados	36	36	12	33.33333333
1312	DIF200401816217	2020		4 Metros Cuadrados	118	118	107	90.6779661
1313	DIF200401816218	2020		4 Metros Cuadrados	36	36	12	33.33333333
1314	DIF200401816914	2020		4 Metros Cuadrados	36	36	12	33.33333333
1315	DIF200401816924	2020		4 Metros Cuadrados	36	36	12	33.33333333
1316	DIF200401817161	2020		4 Metros Cuadrados	460	460	0	0
1317	DIF200401817164	2020		4 Metros Cuadrados	216	216	0	0
1318	DIF200401817170	2020		4 Metros Cuadrados	320	320	0	0
1319	DIF200401817176	2020		4 Metros Cuadrados	545	545	0	0
1320	DIF200401817180	2020		4 Metros Cuadrados	40	40	0	0
1321	DIF200401817184	2020		4 Metros Cuadrados	6	6	0	0
1322	DIF200401817541	2020		4 Metros Cuadrados	27	27	0	0
1323	DIF200401817549	2020		4 Metros Cuadrados	4	4	0	0
1324	DIF200401817857	2020		4 Metros Cuadrados	28	28	0	0
1325	DIF200401818226	2020		4 Metros Cuadrados	292	292	0	0
1326	DIF200401818228	2020		4 Metros Cuadrados	16	16	0	0
1327	DIF200401818234	2020		4 Metros Cuadrados	60	60	0	0
1328	DIF200401818236	2020		4 Metros Cuadrados	33	33	0	0
1329	DIF200401818238	2020		4 Metros Cuadrados	60	60	0	0
1330	DIF200401818242	2020		4 Metros Cuadrados	66	66	0	0
1331	DIF200401818566	2020		4 Metros Cuadrados	71	71	0	0
1332	DIF200401818574	2020		4 Metros Cuadrados	77	77	0	0
1333	DIF200401818578	2020		4 Metros Cuadrados	93	93	0	0
1334	DIF200401818580	2020		4 Metros Cuadrados	178	178	0	0
1335	DIF200401815144	2020		4 Otros	13	13	13	100
1336	DIF200401815876	2020		4 Piezas	1	1	0	0
1337	DIF200401816224	2020		4 Metros Cuadrados	36	36	12	33.33333333
1338	DIF200401816232	2020		4 Metros Cuadrados	3255	3255	2979	91.52073733
1339	DIF200401816236	2020		4 Metros Cuadrados	36	36	12	33.33333333
1340	DIF200401816240	2020		4 Metros Cuadrados	36	36	12	33.33333333

#	FOLIO	CICLO	TRIMESTRE DE AVANCE	UNIDAD DE MEDIDA	META ORIGINAL	META MODIFICADA	AVANCE	PORCENTAJE
1341	DIF200401816244	2020		4 Metros Cuadrados	36	36	12	33.33333333
1342	DIF200401816930	2020		4 Metros Cuadrados	1878	1878	0	0
1343	DIF200401817186	2020		4 Metros Cuadrados	600	600	0	0
1344	DIF200401817191	2020		4 Metros Cuadrados	80	80	0	0
1345	DIF200401817197	2020		4 Metros Cuadrados	600	600	0	0
1346	DIF200401817203	2020		4 Metros Cuadrados	180	180	0	0
1347	DIF200401817207	2020		4 Otros	125	125	0	0
1348	DIF200401817559	2020		4 Metros Cuadrados	14	14	0	0
1349	DIF200401817565	2020		4 Metros Cuadrados	551	551	0	0
1350	DIF200401817569	2020		4 Metros Cuadrados	32	32	0	0
1351	DIF200401817573	2020		4 Metros Cuadrados	40	40	0	0
1352	DIF200401817578	2020		4 Metros Cuadrados	10	10	0	0
1353	DIF200401817886	2020		4 Metros Cuadrados	35	35	0	0
1354	DIF200401817890	2020		4 Metros Cuadrados	64	64	0	0
1355	DIF200401817892	2020		4 Metros Cuadrados	92	92	0	0
1356	DIF200401818252	2020		4 Metros Cuadrados	342	342	0	0
1357	DIF200401818261	2020		4 Metros Cuadrados	300	300	0	0
1358	DIF200401818593	2020		4 Metros Cuadrados	162	162	0	0
1359	DIF200401818605	2020		4 Metros Cuadrados	437	437	0	0
1360	DIF200401818609	2020		4 Metros Cuadrados	5	5	0	0
1361	DIF200401818946	2020		4 Otros	279	0	0	0
1362	DIF200401818948	2020		4 Otros	342	0	0	0
1363	DIF200401815519	2020		4 Piezas	10	10	0	0
1364	DIF200401815531	2020		4 Metros Cuadrados	236	236	0	0
1365	DIF200401815534	2020		4 Otros	15	15	15	100
1366	DIF200401815890	2020		4 Piezas	1	1	0	0
1367	DIF200401815892	2020		4 Piezas	1	1	0	0
1368	DIF200401815900	2020		4 Piezas	1	1	0	0
1369	DIF200401816246	2020		4 Metros Cuadrados	2813	2813	2702	96.05403484
1370	DIF200401816248	2020		4 Metros Cuadrados	37	37	12	32.43243243
1371	DIF200401816252	2020		4 Metros Cuadrados	533	533	511	95.87242026
1372	DIF200401816256	2020		4 Metros Cuadrados	36	36	18	50
1373	DIF200401816258	2020		4 Metros Cuadrados	36	36	12	33.33333333
1374	DIF200401816968	2020		4 Metros Cuadrados	4735	4735	0	0
1375	DIF200401816976	2020		4 Metros Cuadrados	36	36	12	33.33333333
1376	DIF200401817215	2020		4 Metros Cuadrados	652	652	0	0
1377	DIF200401817217	2020		4 Metros Cuadrados	390.18	390.18	0	0
1378	DIF200401817225	2020		4 Otros	1559.7	1559.7	0	0
1379	DIF200401817229	2020		4 Metros Cuadrados	1000	1000	0	0
1380	DIF200401817594	2020		4 Metros Cuadrados	44	44	0	0
1381	DIF200401817596	2020		4 Metros Cuadrados	115	115	0	0
1382	DIF200401817900	2020		4 Metros Cuadrados	88	88	0	0
1383	DIF200401818279	2020		4 Otros	272	0	0	0
1384	DIF200401818289	2020		4 Metros Cuadrados	96	96	0	0
1385	DIF200401818613	2020		4 Metros Cuadrados	96	96	0	0
1386	DIF200401818617	2020		4 Metros Cuadrados	122	122	0	0
1387	DIF200401818619	2020		4 Metros Cuadrados	24	24	0	0
1388	DIF200401818623	2020		4 Metros Cuadrados	75	75	0	0
1389	DIF200401818980	2020		4 Otros	330	0	0	0
1390	DIF200401818982	2020		4 Otros	271	0	0	0
1391	DIF200401815173	2020		4 Otros	1	1	0	0
1392	DIF200401815540	2020		4 Otros	13	13	13	100
1393	DIF200401815548	2020		4 Otros	25	25	25	100
1394	DIF200401815558	2020		4 Otros	25	25	25	100
1395	DIF200401815924	2020		4 Piezas	1	1	0	0
1396	DIF200401816270	2020		4 Metros Cuadrados	69	69	0	0
1397	DIF200401816272	2020		4 Metros Cuadrados	36	36	12	33.33333333
1398	DIF200401816274	2020		4 Metros Cuadrados	36	36	12	33.33333333
1399	DIF200401816280	2020		4 Metros Cuadrados	36	36	12	33.33333333
1400	DIF200401816282	2020		4 Metros Cuadrados	36	36	12	33.33333333
1401	DIF200401816284	2020		4 Metros Cuadrados	36	36	12	33.33333333
1402	DIF200401816290	2020		4 Metros Cuadrados	36	36	12	33.33333333
1403	DIF200401816292	2020		4 Vivienda	2	2	0	0
1404	DIF200401817235	2020		4 Metros Cuadrados	1050	1050	0	0
1405	DIF200401817240	2020		4 Metros Cuadrados	1450	1450	0	0
1406	DIF200401817246	2020		4 Metros Cuadrados	2104	2104	0	0
1407	DIF200401817250	2020		4 Metros Cuadrados	2200	2200	0	0

#	FOLIO	CICLO	TRIMESTRE DE AVANCE	UNIDAD DE MEDIDA	META ORIGINAL	META MODIFICADA	AVANCE	PORCENTAJE
1408	DIF200401817607	2020		4 Metros Cuadrados	68	68	0	0
1409	DIF200401817612	2020		4 Metros Cuadrados	9	9	0	0
1410	DIF200401817622	2020		4 Metros Cuadrados	167	167	0	0
1411	DIF200401817624	2020		4 Metros Cuadrados	4	4	0	0
1412	DIF200401817918	2020		4 Metros Cuadrados	16	16	0	0
1413	DIF200401817920	2020		4 Metros Cuadrados	312	312	0	0
1414	DIF200401817924	2020		4 Metros Cuadrados	491	491	0	0
1415	DIF200401817936	2020		4 Metros Cuadrados	16	16	0	0
1416	DIF200401817938	2020		4 Metros Cuadrados	251	251	0	0
1417	DIF200401818298	2020		4 Metros Cuadrados	61	61	0	0
1418	DIF200401818304	2020		4 Metros Cuadrados	231	231	0	0
1419	DIF200401818310	2020		4 Metros Cuadrados	494	494	0	0
1420	DIF200401818644	2020		4 Otros	1	1	0	0
1421	DIF200401818650	2020		4 Metros Cuadrados	74	74	0	0
1422	DIF200401815956	2020		4 Piezas	1	1	0	0
1423	DIF200401815961	2020		4 Piezas	1	1	0	0
1424	DIF200401816294	2020		4 Metros Cuadrados	36	36	12	33.33333333
1425	DIF200401816298	2020		4 Metros Cuadrados	36	36	12	33.33333333
1426	DIF200401816312	2020		4 Otros	23	23	0	0
1427	DIF200401816652	2020		4 Metros Cuadrados	1115	1115	0	0
1428	DIF200401816664	2020		4 Otros	1	1	0	0
1429	DIF200401816670	2020		4 Metros Cuadrados	852	852	0	0
1430	DIF200401817016	2020		4 Metros Cuadrados	32	32	12	37.5
1431	DIF200401817020	2020		4 Otros	256	256	0	0
1432	DIF200401817256	2020		4 Otros	2	2	0	0
1433	DIF200401817635	2020		4 Metros Cuadrados	16	16	0	0
1434	DIF200401817641	2020		4 Metros Cuadrados	208	208	0	0
1435	DIF200401817949	2020		4 Metros Cuadrados	52	52	0	0
1436	DIF200401817951	2020		4 Metros Cuadrados	330	330	0	0
1437	DIF200401817954	2020		4 Metros Cuadrados	345	345	0	0
1438	DIF200401818316	2020		4 Metros Cuadrados	7	7	0	0
1439	DIF200401818320	2020		4 Metros Cuadrados	50	50	0	0
1440	DIF200401818331	2020		4 Metros Cuadrados	552	552	0	0
1441	DIF200401818333	2020		4 Metros Cuadrados	281	281	0	0
1442	DIF200401818661	2020		4 Otros	16500	16500	16489	99.93333333
1443	DIF200401818665	2020		4 Metros Cuadrados	54	54	0	0
1444	DIF200401818676	2020		4 Metros Cuadrados	331	331	0	0
1445	DIF200401815222	2020		4 Otros	65	65	65	100
1446	DIF200401813612	2020		4 Metros Cuadrados	300	300	0	0
1447	DIF200401813618	2020		4 Metros Cuadrados	120	120	0	0
1448	DIF200401813622	2020		4 Metros Cuadrados	200	200	0	0
1449	DIF200401813243	2020		4 Metros Cuadrados	300	300	0	0
1450	DIF200401813253	2020		4 Otros	300	300	0	0
1451	DIF200401811033	2020		4 Otros	1	1	0	0
1452	DIF200401811793	2020		4 Metros lineales	350	350	0	0
1453	DIF200401814827	2020		4 Piezas	2	2	0	0
1454	DIF200401814833	2020		4 Piezas	2	2	0	0
1455	DIF200401814835	2020		4 Piezas	5	5	0	0
1456	DIF200401814837	2020		4 Piezas	8	8	0	0
1457	DIF200401814860	2020		4 Piezas	1	1	0	0
1458	DIF200401814868	2020		4 Piezas	1	1	0	0
1459	DIF200401811918	2020		4 Metros lineales	400	400	0	0
1460	DIF200401814872	2020		4 Piezas	1	1	0	0
1461	DIF200401814886	2020		4 Piezas	1	1	0	0
1462	DIF200401814892	2020		4 Piezas	1	1	0	0
1463	DIF200401814896	2020		4 Piezas	1	1	0	0
1464	DIF200401814898	2020		4 Piezas	1	1	0	0
1465	DIF200401814904	2020		4 Otros	204	204	204	100
1466	DIF200401808697	2020		4 Otros	1	1	1	100
1467	DIF200401811809	2020		4 Metros lineales	350	350	0	0
1468	DIF200401811891	2020		4 Metros Cuadrados	850	850	0	0
1469	DIF200401811908	2020		4 Metros Cuadrados	2000	2000	0	0
1470	DIF200401811920	2020		4 Metros lineales	400	400	0	0
1471	DIF200401798424	2020		4 Otros	54	54	0	0
1472	DIF200401800719	2020		4 Otros	1	1	0	0
1473	DIF200401810583	2020		4 Otros	1	1	0	0
1474	DIF200401809868	2020		4 Otros	1	0	0	0

#	FOLIO	CICLO	TRIMESTRE DE AVANCE	UNIDAD DE MEDIDA	META ORIGINAL	META MODIFICADA	AVANCE	PORCENTAJE
1475	DIF200401811454	2020		4 Otros	1	1	1	100
1476	DIF200401811490	2020		4 Otros	1	1	1	100
1477	DIF200401798245	2020		4 Otros	35	35	0	0
1478	DIF200401802180	2020		4 Estudio de preinversión	1	1	0	0
1479	DIF200401802181	2020		4 Estudio de preinversión	1	1	0	0
1480	DIF200401834369	2020		4 Piezas	1	1	0	0
1481	DIF200401832436	2020		4 Otros	133	133	0	0
1482	DIF200401832437	2020		4 Otros	126	126	0	0
1483	DIF200401832438	2020		4 Otros	23	23	0	0
1484	DIF200401832440	2020		4 Otros	30	30	0	0
1485	DIF200401833709	2020		4 Piezas	1	1	0	0
1486	DIF200401832455	2020		4 Otros	41	41	0	0
1487	DIF200401832461	2020		4 Otros	108	108	0	0
1488	DIF200401832466	2020		4 Otros	22	22	0	0
1489	DIF200401834493	2020		4 Piezas	1	1	0	0
1490	DIF200401833735	2020		4 Piezas	2	2	0	0
1491	DIF200401832475	2020		4 Otros	41	41	0	0
1492	DIF200401832480	2020		4 Otros	61	61	0	0
1493	DIF200401833742	2020		4 Otros	79	79	0	0
1494	DIF200401826620	2020		4 Otros	8	8	0	0
1495	DIF200401826622	2020		4 Otros	56	56	0	0
1496	DIF200401826626	2020		4 Otros	36	36	0	0
1497	DIF200401826630	2020		4 Otros	26	26	0	0
1498	DIF200401826633	2020		4 Otros	12	12	0	0
1499	DIF200401826634	2020		4 Otros	29	29	0	0
1500	DIF200401826637	2020		4 Otros	25	25	0	0
1501	DIF200401826641	2020		4 Otros	40	40	0	0
1502	DIF200401826644	2020		4 Otros	3	3	0	0
1503	DIF200401832164	2020		4 Otros	39	39	0	0
1504	DIF200401832497	2020		4 Otros	4	4	0	0
1505	DIF200401832504	2020		4 Otros	44	44	0	0
1506	DIF200401832505	2020		4 Otros	1	1	0	0
1507	DIF200401832513	2020		4 Otros	30	30	0	0
1508	DIF200401834414	2020		4 Piezas	1	1	0	0
1509	DIF200401826650	2020		4 Otros	13	13	0	0
1510	DIF200401826652	2020		4 Otros	30	30	0	0
1511	DIF200401832521	2020		4 Otros	5	5	0	0
1512	DIF200401832526	2020		4 Otros	97	97	0	0
1513	DIF200401832529	2020		4 Otros	181	181	0	0
1514	DIF200401832534	2020		4 Otros	23	23	0	0
1515	DIF200401838548	2020		4 Otros	3	3	0	0
1516	DIF200401833794	2020		4 Otros	65	65	0	0
1517	DIF200401826671	2020		4 Otros	23	23	0	0
1518	DIF200401826672	2020		4 Otros	9	9	0	0
1519	DIF200401826673	2020		4 Otros	15	15	0	0
1520	DIF200401832543	2020		4 Otros	65	65	0	0
1521	DIF200401832550	2020		4 Otros	83	83	0	0
1522	DIF200401832557	2020		4 Otros	133	133	0	0
1523	DIF200401833031	2020		4 Metros lineales	180	180	0	0
1524	DIF200401834131	2020		4 Piezas	1	1	0	0
1525	DIF200401834143	2020		4 Piezas	1	1	0	0
1526	DIF200401833045	2020		4 Otros	105	105	0	0
1527	DIF200401833046	2020		4 Piezas	2	2	0	0
1528	DIF200401833054	2020		4 Otros	16	16	0	0
1529	DIF200401833056	2020		4 Otros	180	180	0	0
1530	DIF200401833108	2020		4 Otros	12	12	0	0
1531	DIF200401834156	2020		4 Piezas	1	1	0	0
1532	DIF200401834162	2020		4 Piezas	1	1	0	0
1533	DIF200401826727	2020		4 Otros	9	9	0	0
1534	DIF200401839201	2020		4 Metros Cuadrados	36	36	12	33.33333333
1535	DIF200401832108	2020		4 Otros	216	216	0	0
1536	DIF200401833112	2020		4 Otros	232	232	0	0
1537	DIF200401833118	2020		4 Otros	89	89	0	0
1538	DIF200401833124	2020		4 Otros	4	4	0	0
1539	DIF200401826752	2020		4 Otros	15	15	0	0
1540	DIF200401826761	2020		4 Otros	3	3	0	0
1541	DIF200401832273	2020		4 Otros	14	14	0	0

#	FOLIO	CICLO	TRIMESTRE DE AVANCE	UNIDAD DE MEDIDA	META ORIGINAL	META MODIFICADA	AVANCE	PORCENTAJE
1542	DIF200401832291	2020		4 Otros	14	14	0	0
1543	DIF200401833138	2020		4 Piezas	1	1	0	0
1544	DIF200401826771	2020		4 Otros	6	6	0	0
1545	DIF200401832140	2020		4 Otros	25	25	0	0
1546	DIF200401832146	2020		4 Otros	18	18	0	0
1547	DIF200401832154	2020		4 Otros	41	41	0	0
1548	DIF200401833190	2020		4 Otros	2	2	0	0
1549	DIF200401836573	2020		4 Otros	88	88	0	0
1550	DIF200401832321	2020		4 Otros	9	9	0	0
1551	DIF200401832332	2020		4 Otros	201	201	0	0
1552	DIF200401832157	2020		4 Otros	68	68	0	0
1553	DIF200401832688	2020		4 Otros	7	7	0	0
1554	DIF200401833511	2020		4 Otros	46	46	0	0
1555	DIF200401833512	2020		4 Otros	57	57	0	0
1556	DIF200401833516	2020		4 Otros	69	69	0	0
1557	DIF200401833519	2020		4 Piezas	2	2	0	0
1558	DIF200401833524	2020		4 Otros	7	7	0	0
1559	DIF200401832342	2020		4 Otros	123	123	0	0
1560	DIF200401833532	2020		4 Otros	16	16	0	0
1561	DIF200401833534	2020		4 Otros	17	17	0	0
1562	DIF200401833536	2020		4 Otros	8	8	0	0
1563	DIF200401833537	2020		4 Otros	8	8	0	0
1564	DIF200401833545	2020		4 Otros	64	64	0	0
1565	DIF200401833546	2020		4 Otros	59	59	0	0
1566	DIF200401833548	2020		4 Otros	1	1	0	0
1567	DIF200401832368	2020		4 Otros	365	365	0	0
1568	DIF200401832374	2020		4 Otros	133	133	0	0
1569	DIF200401832395	2020		4 Otros	103	103	0	0
1570	DIF200401834309	2020		4 Piezas	1	1	0	0
1571	DIF200401832407	2020		4 Otros	121	121	0	0
1572	DIF200401832412	2020		4 Otros	60	60	0	0
1573	DIF200401832422	2020		4 Otros	14	14	0	0
1574	DIF200401834351	2020		4 Piezas	2	2	0	0
1575	DIF200401833444	2020		4 Piezas	3	3	0	0
1576	DIF200401833552	2020		4 Piezas	1	1	0	0
1577	DIF200401833453	2020		4 Otros	64	64	0	0
1578	DIF200401833457	2020		4 Piezas	2	2	0	0
1579	DIF200401833476	2020		4 Otros	82	82	0	0
1580	DIF200401833477	2020		4 Otros	96	96	0	0
1581	DIF200401833485	2020		4 Otros	1	1	1	100
1582	DIF200401833490	2020		4 Otros	156	156	0	0
1583	DIF200401833491	2020		4 Piezas	2	2	0	0
1584	DIF200401833492	2020		4 Otros	141	141	0	0
1585	DIF200401834103	2020		4 Piezas	1	1	0	0
1586	DIF200401838013	2020		4 Metros Cuadrados	170	170	0	0
1587	DIF200401833061	2020		4 Otros	104	104	0	0
1588	DIF200401833070	2020		4 Otros	21	21	0	0
1589	DIF200401833507	2020		4 Piezas	1	1	0	0
1590	DIF200401834117	2020		4 Piezas	1	1	0	0
1591	DIF200401837718	2020		4 Otros	3	3	0	0
1592	DIF200401830952	2020		4 Otros	163	163	0	0
1593	DIF200401830967	2020		4 Otros	165	165	0	0
1594	DIF200401833082	2020		4 Piezas	6	6	0	0
1595	DIF200401833090	2020		4 Otros	10	10	0	0
1596	DIF200401833092	2020		4 Otros	60	60	0	0
1597	DIF200401835636	2020		4 Piezas	1	1	0	0
1598	DIF200401823566	2020		4 Otros	5	5	0	0
1599	DIF200401823568	2020		4 Otros	5	5	0	0
1600	DIF200401823569	2020		4 Otros	24	24	0	0
1601	DIF200401823570	2020		4 Otros	15	15	0	0
1602	DIF200401823574	2020		4 Otros	12	12	0	0
1603	DIF200401823575	2020		4 Otros	10	10	0	0
1604	DIF200401823581	2020		4 Otros	4	4	0	0
1605	DIF200401823583	2020		4 Otros	10	10	0	0
1606	DIF200401823587	2020		4 Otros	20	20	0	0
1607	DIF200401833100	2020		4 Otros	8	8	0	0
1608	DIF200401833104	2020		4 Piezas	2	2	0	0

#	FOLIO	CICLO	TRIMESTRE DE AVANCE	UNIDAD DE MEDIDA	META ORIGINAL	META MODIFICADA	AVANCE	PORCENTAJE
1609	DIF200401833151	2020		4 Otros	96	96	0	0
1610	DIF200401833811	2020		4 Piezas	1	1	0	0
1611	DIF200401835668	2020		4 Piezas	1	1	0	0
1612	DIF200401833169	2020		4 Otros	300	300	0	0
1613	DIF200401833216	2020		4 Otros	124	124	0	0
1614	DIF200401833826	2020		4 Piezas	2	2	0	0
1615	DIF200401836389	2020		4 Metros Cuadrados	36	36	12	33.33333333
1616	DIF200401833225	2020		4 Piezas	1	1	0	0
1617	DIF200401833252	2020		4 Piezas	1	1	0	0
1618	DIF200401833259	2020		4 Otros	26	26	0	0
1619	DIF200401833260	2020		4 Otros	23	23	0	0
1620	DIF200401833283	2020		4 Otros	44	44	0	0
1621	DIF200401835742	2020		4 Piezas	1	1	0	0
1622	DIF200401833291	2020		4 Piezas	1	1	0	0
1623	DIF200401833297	2020		4 Otros	259	259	0	0
1624	DIF200401833305	2020		4 Otros	15	15	0	0
1625	DIF200401833907	2020		4 Piezas	1	1	0	0
1626	DIF200401835393	2020		4 Piezas	1	1	0	0
1627	DIF200401835404	2020		4 Piezas	1	1	0	0
1628	DIF200401835409	2020		4 Piezas	1	1	0	0
1629	DIF200401835413	2020		4 Piezas	1	1	0	0
1630	DIF200401835766	2020		4 Piezas	1	1	0	0
1631	DIF200401832603	2020		4 Otros	45	45	0	0
1632	DIF200401832604	2020		4 Otros	48	48	0	0
1633	DIF200401832606	2020		4 Otros	142	142	0	0
1634	DIF200401835781	2020		4 Piezas	1	1	0	0
1635	DIF200401835790	2020		4 Piezas	1	1	0	0
1636	DIF200401832618	2020		4 Otros	7	7	0	0
1637	DIF200401832628	2020		4 Otros	18	18	0	0
1638	DIF200401833970	2020		4 Piezas	1	1	0	0
1639	DIF200401832642	2020		4 Otros	94	94	0	0
1640	DIF200401832645	2020		4 Otros	36	36	0	0
1641	DIF200401832648	2020		4 Otros	171	171	0	0
1642	DIF200401832651	2020		4 Otros	29	29	0	0
1643	DIF200401832656	2020		4 Otros	112	112	0	0
1644	DIF200401832657	2020		4 Otros	92	92	0	0
1645	DIF200401841532	2020		4 Metros Cuadrados	117.33	117.33	0	0
1646	DIF200401832667	2020		4 Otros	43	43	0	0
1647	DIF200401832673	2020		4 Otros	1	1	0	0
1648	DIF200401832674	2020		4 Otros	91	91	0	0
1649	DIF200401832680	2020		4 Otros	3	3	0	0
1650	DIF200401832682	2020		4 Otros	76	76	0	0
1651	DIF200401832689	2020		4 Otros	54	54	0	0
1652	DIF200401835122	2020		4 Otros	7	7	0	0
1653	DIF200401837954	2020		4 Metros Cuadrados	170	170	0	0
1654	DIF200401833410	2020		4 Piezas	2	2	0	0
1655	DIF200401833424	2020		4 Piezas	1	1	0	0
1656	DIF200401833425	2020		4 Otros	16	16	0	0
1657	DIF200401835524	2020		4 Piezas	2	2	0	0
1658	DIF200401819750	2020		4 Metros Cuadrados	79	79	0	0
1659	DIF200401819768	2020		4 Metros Cuadrados	349	349	0	0
1660	DIF200401819778	2020		4 Metros Cuadrados	493	493	0	0
1661	DIF200401819780	2020		4 Metros Cuadrados	195	195	0	0
1662	DIF200401825626	2020		4 Otros	39	39	0	0
1663	DIF200401826341	2020		4 Otros	57	57	0	0
1664	DIF200401826343	2020		4 Otros	83	83	0	0
1665	DIF200401826353	2020		4 Otros	12	12	0	0
1666	DIF200401819820	2020		4 Metros Cuadrados	2011	2011	0	0
1667	DIF200401819829	2020		4 Metros Cuadrados	71	71	0	0
1668	DIF200401822830	2020		4 Otros	32	32	0	0
1669	DIF200401822850	2020		4 Otros	8	8	0	0
1670	DIF200401825638	2020		4 Otros	46	46	0	0
1671	DIF200401825647	2020		4 Otros	16	16	0	0
1672	DIF200401825656	2020		4 Otros	22	22	0	0
1673	DIF200401826360	2020		4 Otros	89	89	0	0
1674	DIF200401826361	2020		4 Otros	32	32	0	0
1675	DIF200401826362	2020		4 Otros	77	77	0	0

#	FOLIO	CICLO	TRIMESTRE DE AVANCE	UNIDAD DE MEDIDA	META ORIGINAL	META MODIFICADA	AVANCE	PORCENTAJE
1676	DIF200401826378	2020		4 Otros	89	89	0	0
1677	DIF200401819841	2020		4 Metros Cuadrados	28	28	0	0
1678	DIF200401819845	2020		4 Metros Cuadrados	127	127	0	0
1679	DIF200401819855	2020		4 Metros Cuadrados	123	123	0	0
1680	DIF200401819859	2020		4 Metros Cuadrados	44	44	0	0
1681	DIF200401819865	2020		4 Metros Cuadrados	297	297	0	0
1682	DIF200401819871	2020		4 Metros Cuadrados	76	76	0	0
1683	DIF200401825081	2020		4 Metros Cuadrados	1947.2	1947.2	0	0
1684	DIF200401825092	2020		4 Metros Cuadrados	981.23	981.23	0	0
1685	DIF200401825660	2020		4 Otros	16	16	0	0
1686	DIF200401825667	2020		4 Otros	44	44	0	0
1687	DIF200401825668	2020		4 Otros	24	24	0	0
1688	DIF200401825672	2020		4 Otros	26	26	0	0
1689	DIF200401825679	2020		4 Otros	59	59	0	0
1690	DIF200401826383	2020		4 Otros	11	11	0	0
1691	DIF200401826389	2020		4 Otros	94	94	0	0
1692	DIF200401826390	2020		4 Otros	25	25	0	0
1693	DIF200401819881	2020		4 Metros Cuadrados	586	586	0	0
1694	DIF200401819887	2020		4 Metros Cuadrados	7333.2	7333.2	0	0
1695	DIF200401819895	2020		4 Metros Cuadrados	64	64	0	0
1696	DIF200401819910	2020		4 Metros Cuadrados	12	12	0	0
1697	DIF200401825103	2020		4 Metros Cuadrados	10563	10563	0	0
1698	DIF200401825116	2020		4 Metros Cuadrados	7500.1	7500.1	0	0
1699	DIF200401825682	2020		4 Otros	44	44	0	0
1700	DIF200401825688	2020		4 Otros	27	27	0	0
1701	DIF200401825697	2020		4 Otros	20	20	0	0
1702	DIF200401825701	2020		4 Otros	32	32	0	0
1703	DIF200401826408	2020		4 Otros	12	12	0	0
1704	DIF200401826411	2020		4 Otros	69	69	0	0
1705	DIF200401826412	2020		4 Otros	60	60	0	0
1706	DIF200401826424	2020		4 Otros	10	10	0	0
1707	DIF200401825709	2020		4 Otros	35	35	0	0
1708	DIF200401825716	2020		4 Otros	32	32	0	0
1709	DIF200401825723	2020		4 Otros	16	16	0	0
1710	DIF200401826443	2020		4 Otros	15	15	0	0
1711	DIF200401827186	2020		4 Otros	350	350	0	0
1712	DIF200401827200	2020		4 Otros	800	800	0	0
1713	DIF200401821144	2020		4 Otros	9	9	0	0
1714	DIF200401825727	2020		4 Otros	12	12	0	0
1715	DIF200401825729	2020		4 Otros	23	23	0	0
1716	DIF200401825734	2020		4 Otros	18	18	0	0
1717	DIF200401825736	2020		4 Otros	20	20	0	0
1718	DIF200401825812	2020		4 Otros	15	15	0	0
1719	DIF200401825814	2020		4 Otros	57	57	0	0
1720	DIF200401826451	2020		4 Otros	5	5	0	0
1721	DIF200401826462	2020		4 Otros	8	8	0	0
1722	DIF200401826463	2020		4 Otros	27	27	0	0
1723	DIF200401827209	2020		4 Otros	800	800	0	0
1724	DIF200401827213	2020		4 Otros	700	700	0	0
1725	DIF200401821149	2020		4 Otros	14	14	0	0
1726	DIF200401821151	2020		4 Metros Cuadrados	248	248	0	0
1727	DIF200401821153	2020		4 Otros	3	3	0	0
1728	DIF200401821157	2020		4 Otros	32	32	0	0
1729	DIF200401821168	2020		4 Metros Cuadrados	376	376	0	0
1730	DIF200401823305	2020		4 Metros Cuadrados	379	379	0	0
1731	DIF200401825826	2020		4 Otros	14	14	0	0
1732	DIF200401825831	2020		4 Otros	34	34	0	0
1733	DIF200401825838	2020		4 Otros	24	24	0	0
1734	DIF200401825839	2020		4 Otros	6	6	0	0
1735	DIF200401826473	2020		4 Otros	58	58	0	0
1736	DIF200401826474	2020		4 Otros	28	28	0	0
1737	DIF200401826475	2020		4 Otros	64	64	0	0
1738	DIF200401826488	2020		4 Otros	33	33	0	0
1739	DIF200401826489	2020		4 Otros	88	88	0	0
1740	DIF200401821173	2020		4 Otros	8	8	0	0
1741	DIF200401821175	2020		4 Otros	16	16	0	0
1742	DIF200401821178	2020		4 Otros	13	13	0	0

#	FOLIO	CICLO	TRIMESTRE DE AVANCE	UNIDAD DE MEDIDA	META ORIGINAL	META MODIFICADA	AVANCE	PORCENTAJE
1743	DIF200401821183	2020		4 Metros Cuadrados	11	11	0	0
1744	DIF200401821188	2020		4 Otros	12	12	0	0
1745	DIF200401821194	2020		4 Otros	8	8	0	0
1746	DIF200401823543	2020		4 Otros	2	2	0	0
1747	DIF200401823546	2020		4 Otros	2	2	0	0
1748	DIF200401825209	2020		4 Metros Cuadrados	4765.6	4765.6	0	0
1749	DIF200401825846	2020		4 Otros	5	5	0	0
1750	DIF200401825848	2020		4 Otros	8	8	0	0
1751	DIF200401825854	2020		4 Otros	13	13	0	0
1752	DIF200401825857	2020		4 Otros	27	27	0	0
1753	DIF200401825858	2020		4 Otros	11	11	0	0
1754	DIF200401825862	2020		4 Otros	19	19	0	0
1755	DIF200401825863	2020		4 Otros	20	20	0	0
1756	DIF200401826497	2020		4 Otros	106	106	0	0
1757	DIF200401826502	2020		4 Otros	87	87	0	0
1758	DIF200401826506	2020		4 Otros	6	6	0	0
1759	DIF200401826509	2020		4 Otros	5	5	0	0
1760	DIF200401826511	2020		4 Otros	24	24	0	0
1761	DIF200401826512	2020		4 Otros	6	6	0	0
1762	DIF200401826513	2020		4 Otros	92	92	0	0
1763	DIF200401826516	2020		4 Otros	47	47	0	0
1764	DIF200401821196	2020		4 Otros	3	3	0	0
1765	DIF200401821197	2020		4 Metros Cuadrados	165	165	0	0
1766	DIF200401821201	2020		4 Otros	22	22	0	0
1767	DIF200401821202	2020		4 Otros	5	5	0	0
1768	DIF200401821206	2020		4 Metros Cuadrados	400	400	0	0
1769	DIF200401821215	2020		4 Otros	19	19	0	0
1770	DIF200401821216	2020		4 Otros	2	2	0	0
1771	DIF200401825875	2020		4 Otros	25	25	0	0
1772	DIF200401825881	2020		4 Otros	1	1	0	0
1773	DIF200401825886	2020		4 Otros	5	5	0	0
1774	DIF200401826518	2020		4 Otros	80	80	0	0
1775	DIF200401826520	2020		4 Otros	41	41	0	0
1776	DIF200401826521	2020		4 Otros	15	15	0	0
1777	DIF200401826525	2020		4 Otros	13	13	0	0
1778	DIF200401826527	2020		4 Otros	7	7	0	0
1779	DIF200401826528	2020		4 Otros	88	88	0	0
1780	DIF200401826531	2020		4 Otros	33	33	0	0
1781	DIF200401826534	2020		4 Otros	96	96	0	0
1782	DIF200401826535	2020		4 Otros	39	39	0	0
1783	DIF200401826536	2020		4 Otros	11	11	0	0
1784	DIF200401826537	2020		4 Otros	48	48	0	0
1785	DIF200401821218	2020		4 Metros Cuadrados	318	318	0	0
1786	DIF200401821222	2020		4 Metros Cuadrados	4	4	0	0
1787	DIF200401821223	2020		4 Otros	5	5	0	0
1788	DIF200401821229	2020		4 Metros Cuadrados	351	351	0	0
1789	DIF200401821238	2020		4 Otros	8	8	0	0
1790	DIF200401821239	2020		4 Otros	30	30	0	0
1791	DIF200401822417	2020		4 Otros	6	6	0	0
1792	DIF200401822421	2020		4 Otros	4	4	0	0
1793	DIF200401822422	2020		4 Otros	8	8	0	0
1794	DIF200401822425	2020		4 Otros	9	9	0	0
1795	DIF200401822433	2020		4 Otros	11	11	0	0
1796	DIF200401825896	2020		4 Otros	34	34	0	0
1797	DIF200401825899	2020		4 Otros	19	19	0	0
1798	DIF200401825905	2020		4 Otros	40	40	0	0
1799	DIF200401825908	2020		4 Otros	8	8	0	0
1800	DIF200401825910	2020		4 Otros	26	26	0	0
1801	DIF200401826541	2020		4 Otros	65	65	0	0
1802	DIF200401826544	2020		4 Otros	14	14	0	0
1803	DIF200401826546	2020		4 Otros	20	20	0	0
1804	DIF200401826547	2020		4 Otros	34	34	0	0
1805	DIF200401826548	2020		4 Otros	122	122	0	0
1806	DIF200401826549	2020		4 Otros	28	28	0	0
1807	DIF200401826550	2020		4 Otros	93	93	0	0
1808	DIF200401826552	2020		4 Otros	17	17	0	0
1809	DIF200401826554	2020		4 Otros	92	92	0	0

#	FOLIO	CICLO	TRIMESTRE DE AVANCE	UNIDAD DE MEDIDA	META ORIGINAL	META MODIFICADA	AVANCE	PORCENTAJE
1810	DIF200401826556	2020		4 Otros	103	103	0	0
1811	DIF200401826558	2020		4 Otros	30	30	0	0
1812	DIF200401826559	2020		4 Otros	106	106	0	0
1813	DIF200401826561	2020		4 Otros	20	20	0	0
1814	DIF200401826562	2020		4 Otros	125	125	0	0
1815	DIF200401821242	2020		4 Metros Cuadrados	173	173	0	0
1816	DIF200401821246	2020		4 Metros Cuadrados	585	585	0	0
1817	DIF200401821253	2020		4 Otros	10	10	0	0
1818	DIF200401821254	2020		4 Metros Cuadrados	151	151	0	0
1819	DIF200401821257	2020		4 Otros	12	12	0	0
1820	DIF200401821268	2020		4 Metros Cuadrados	60	60	0	0
1821	DIF200401822434	2020		4 Otros	5	5	0	0
1822	DIF200401822436	2020		4 Otros	14	14	0	0
1823	DIF200401822444	2020		4 Otros	8	8	0	0
1824	DIF200401822448	2020		4 Otros	11	11	0	0
1825	DIF200401824241	2020		4 Metros Cuadrados	220	220	0	0
1826	DIF200401825913	2020		4 Otros	54	54	0	0
1827	DIF200401826564	2020		4 Otros	20	20	0	0
1828	DIF200401826565	2020		4 Otros	11	11	0	0
1829	DIF200401826569	2020		4 Otros	92	92	0	0
1830	DIF200401826572	2020		4 Otros	44	44	0	0
1831	DIF200401826573	2020		4 Otros	14	14	0	0
1832	DIF200401826576	2020		4 Otros	37	37	0	0
1833	DIF200401826577	2020		4 Otros	24	24	0	0
1834	DIF200401826580	2020		4 Otros	48	48	0	0
1835	DIF200401826583	2020		4 Otros	55	55	0	0
1836	DIF200401821282	2020		4 Metros Cuadrados	12	12	0	0
1837	DIF200401822456	2020		4 Otros	5	5	0	0
1838	DIF200401822461	2020		4 Otros	2	2	0	0
1839	DIF200401822463	2020		4 Metros Cuadrados	180	180	0	0
1840	DIF200401822470	2020		4 Otros	6	6	0	0
1841	DIF200401822475	2020		4 Otros	2	2	0	0
1842	DIF200401822478	2020		4 Metros Cuadrados	300	300	0	0
1843	DIF200401824420	2020		4 Metros Cuadrados	60	60	0	0
1844	DIF200401826587	2020		4 Otros	278	278	0	0
1845	DIF200401826588	2020		4 Otros	4	4	0	0
1846	DIF200401826593	2020		4 Otros	9	9	0	0
1847	DIF200401826596	2020		4 Otros	54	54	0	0
1848	DIF200401822483	2020		4 Otros	16	16	0	0
1849	DIF200401822489	2020		4 Otros	17	17	0	0
1850	DIF200401822491	2020		4 Metros Cuadrados	30	30	0	0
1851	DIF200401822717	2020		4 Otros	11	11	0	0
1852	DIF200401824423	2020		4 Metros Cuadrados	35	35	0	0
1853	DIF200401824430	2020		4 Metros Cuadrados	80	80	0	0
1854	DIF200401824434	2020		4 Metros Cuadrados	120	120	0	0
1855	DIF200401824436	2020		4 Metros Cuadrados	230	230	0	0
1856	DIF200401824437	2020		4 Metros Cuadrados	370	370	0	0
1857	DIF200401824441	2020		4 Metros Cuadrados	30	30	0	0
1858	DIF200401824442	2020		4 Metros Cuadrados	145	145	0	0
1859	DIF200401824444	2020		4 Metros Cuadrados	75	75	0	0
1860	DIF200401826611	2020		4 Otros	64	64	0	0
1861	DIF200401826615	2020		4 Otros	43	43	0	0
1862	DIF200401826779	2020		4 Otros	55	55	0	0
1863	DIF200401822720	2020		4 Otros	1	1	0	0
1864	DIF200401822725	2020		4 Otros	11	11	0	0
1865	DIF200401822728	2020		4 Otros	6	6	0	0
1866	DIF200401822734	2020		4 Otros	5	5	0	0
1867	DIF200401822738	2020		4 Otros	3	3	0	0
1868	DIF200401822740	2020		4 Otros	3	3	0	0
1869	DIF200401824453	2020		4 Otros	12	12	0	0
1870	DIF200401824458	2020		4 Otros	5	5	0	0
1871	DIF200401824467	2020		4 Otros	4	4	0	0
1872	DIF200401825560	2020		4 Otros	42	42	0	0
1873	DIF200401825561	2020		4 Otros	29	29	0	0
1874	DIF200401825562	2020		4 Otros	14	14	0	0
1875	DIF200401825563	2020		4 Otros	13	13	0	0
1876	DIF200401825568	2020		4 Otros	22	22	0	0

#	FOLIO	CICLO	TRIMESTRE DE AVANCE	UNIDAD DE MEDIDA	META ORIGINAL	META MODIFICADA	AVANCE	PORCENTAJE
1877	DIF200401825569	2020		4 Otros	27	27	0	0
1878	DIF200401826792	2020		4 Otros	7	7	0	0
1879	DIF200401830444	2020		4 Metros Cuadrados	252	252	0	0
1880	DIF200401819652	2020		4 Metros Cuadrados	88	88	0	0
1881	DIF200401819664	2020		4 Metros Cuadrados	247	247	0	0
1882	DIF200401819668	2020		4 Metros Cuadrados	68	68	0	0
1883	DIF200401819676	2020		4 Metros Cuadrados	128	128	0	0
1884	DIF200401819678	2020		4 Metros Cuadrados	119	119	0	0
1885	DIF200401822751	2020		4 Otros	17	17	0	0
1886	DIF200401822759	2020		4 Otros	16	16	0	0
1887	DIF200401824472	2020		4 Otros	3	3	0	0
1888	DIF200401824477	2020		4 Otros	1	1	0	0
1889	DIF200401824482	2020		4 Otros	1	1	0	0
1890	DIF200401824485	2020		4 Otros	4	4	0	0
1891	DIF200401824490	2020		4 Otros	23	23	0	0
1892	DIF200401824494	2020		4 Otros	22	22	0	0
1893	DIF200401826819	2020		4 Otros	2	2	0	0
1894	DIF200401819709	2020		4 Metros Cuadrados	44	44	0	0
1895	DIF200401819711	2020		4 Metros Cuadrados	72	72	0	0
1896	DIF200401819734	2020		4 Metros Cuadrados	16	16	0	0
1897	DIF200401822783	2020		4 Metros Cuadrados	441	441	441	100
1898	DIF200401822785	2020		4 Metros Cuadrados	45	45	45	100
1899	DIF200401822787	2020		4 Metros Cuadrados	594	594	594	100
1900	DIF200401822794	2020		4 Metros Cuadrados	827	827	827	100
1901	DIF200401822798	2020		4 Metros Cuadrados	185	185	185	100
1902	DIF200401822799	2020		4 Metros Cuadrados	181	181	181	100
1903	DIF200401824497	2020		4 Otros	9	9	0	0
1904	DIF200401826312	2020		4 Otros	37	37	0	0
1905	DIF200401826322	2020		4 Otros	22	22	0	0
1906	DIF200401826326	2020		4 Otros	53	53	0	0
1907	DIF200401826327	2020		4 Otros	6	6	0	0
1908	DIF200401825059	2020		4 Metros Cuadrados	1146.6	1146.6	0	0
1909	DIF200401819784	2020		4 Metros Cuadrados	4	4	0	0
1910	DIF200401819792	2020		4 Metros Cuadrados	435	435	0	0
1911	DIF200401820330	2020		4 Metros Cuadrados	17	17	0	0
1912	DIF200401820339	2020		4 Metros Cuadrados	31	31	0	0
1913	DIF200401822164	2020		4 Otros	1	1	0	0
1914	DIF200401822167	2020		4 Otros	14	14	14	100
1915	DIF200401822173	2020		4 Otros	10	10	0	0
1916	DIF200401822180	2020		4 Otros	11	11	0	0
1917	DIF200401822618	2020		4 Otros	18	18	0	0
1918	DIF200401822620	2020		4 Otros	5	5	0	0
1919	DIF200401822632	2020		4 Otros	22	22	0	0
1920	DIF200401823135	2020		4 Otros	14	14	0	0
1921	DIF200401823137	2020		4 Metros Cuadrados	198	198	198	100
1922	DIF200401823677	2020		4 Piezas	1	1	0	0
1923	DIF200401820348	2020		4 Metros Cuadrados	48	48	0	0
1924	DIF200401820354	2020		4 Metros Cuadrados	534	534	0	0
1925	DIF200401820360	2020		4 Metros Cuadrados	303	303	0	0
1926	DIF200401822649	2020		4 Otros	2	2	0	0
1927	DIF200401822654	2020		4 Otros	10	10	0	0
1928	DIF200401823156	2020		4 Otros	5	5	0	0
1929	DIF200401823161	2020		4 Otros	5	5	0	0
1930	DIF200401823688	2020		4 Piezas	1	1	0	0
1931	DIF200401823695	2020		4 Piezas	1	1	0	0
1932	DIF200401823701	2020		4 Piezas	3	3	0	0
1933	DIF200401824169	2020		4 Otros	5	5	0	0
1934	DIF200401826148	2020		4 Otros	15	15	0	0
1935	DIF200401826150	2020		4 Otros	19	19	0	0
1936	DIF200401819873	2020		4 Metros Cuadrados	1210.4	1210.4	0	0
1937	DIF200401819879	2020		4 Metros Cuadrados	75	75	0	0
1938	DIF200401819899	2020		4 Metros Cuadrados	38	38	0	0
1939	DIF200401820390	2020		4 Metros Cuadrados	379	379	0	0
1940	DIF200401820957	2020		4 Otros	16	16	0	0
1941	DIF200401820960	2020		4 Metros Cuadrados	17	17	0	0
1942	DIF200401820962	2020		4 Metros Cuadrados	335	335	0	0
1943	DIF200401820965	2020		4 Otros	30	30	0	0

#	FOLIO	CICLO	TRIMESTRE DE AVANCE	UNIDAD DE MEDIDA	META ORIGINAL	META MODIFICADA	AVANCE	PORCENTAJE
1944	DIF200401820968	2020		4 Metros Cuadrados	504	504	0	0
1945	DIF200401820969	2020		4 Metros Cuadrados	42	42	0	0
1946	DIF200401820970	2020		4 Otros	22	22	0	0
1947	DIF200401820972	2020		4 Metros Cuadrados	760	760	0	0
1948	DIF200401820976	2020		4 Metros Cuadrados	256	256	0	0
1949	DIF200401822226	2020		4 Otros	18	18	18	100
1950	DIF200401822227	2020		4 Metros Cuadrados	260	260	0	0
1951	DIF200401822666	2020		4 Otros	15	15	0	0
1952	DIF200401822675	2020		4 Otros	13	13	0	0
1953	DIF200401822680	2020		4 Otros	9	9	0	0
1954	DIF200401823172	2020		4 Otros	11	11	0	0
1955	DIF200401823175	2020		4 Otros	7	7	0	0
1956	DIF200401823721	2020		4 Piezas	1	1	0	0
1957	DIF200401824178	2020		4 Otros	7	7	0	0
1958	DIF200401824189	2020		4 Otros	8	8	0	0
1959	DIF200401826171	2020		4 Otros	79	79	0	0
1960	DIF200401820391	2020		4 Metros Cuadrados	419	419	0	0
1961	DIF200401820409	2020		4 Metros Cuadrados	167	167	0	0
1962	DIF200401820978	2020		4 Otros	19	19	0	0
1963	DIF200401820979	2020		4 Metros Cuadrados	12	12	0	0
1964	DIF200401820980	2020		4 Otros	12	12	0	0
1965	DIF200401820981	2020		4 Metros Cuadrados	188	188	0	0
1966	DIF200401820983	2020		4 Otros	33	33	0	0
1967	DIF200401820984	2020		4 Otros	22	22	0	0
1968	DIF200401820985	2020		4 Metros Cuadrados	644	644	0	0
1969	DIF200401820988	2020		4 Otros	4	4	0	0
1970	DIF200401820995	2020		4 Metros Cuadrados	154	154	0	0
1971	DIF200401820997	2020		4 Otros	25	25	0	0
1972	DIF200401820998	2020		4 Otros	4	4	0	0
1973	DIF200401822233	2020		4 Otros	18	18	18	100
1974	DIF200401822237	2020		4 Otros	28	28	28	100
1975	DIF200401822238	2020		4 Metros lineales	37	37	0	0
1976	DIF200401822239	2020		4 Metros Cuadrados	120	120	0	0
1977	DIF200401822242	2020		4 Metros Cuadrados	480	480	0	0
1978	DIF200401822245	2020		4 Otros	24	24	24	100
1979	DIF200401822246	2020		4 Metros Cuadrados	280	280	0	0
1980	DIF200401822247	2020		4 Metros Cuadrados	380	380	0	0
1981	DIF200401822248	2020		4 Metros Cuadrados	260	260	0	0
1982	DIF200401822250	2020		4 Otros	19	19	19	100
1983	DIF200401822251	2020		4 Metros Cuadrados	150	150	0	0
1984	DIF200401822253	2020		4 Otros	7	7	7	100
1985	DIF200401822254	2020		4 Otros	4	4	0	0
1986	DIF200401822684	2020		4 Otros	4	4	0	0
1987	DIF200401822689	2020		4 Otros	3	3	0	0
1988	DIF200401822691	2020		4 Metros Cuadrados	40	40	40	100
1989	DIF200401822692	2020		4 Otros	5	5	0	0
1990	DIF200401822695	2020		4 Otros	13	13	0	0
1991	DIF200401822696	2020		4 Otros	26	26	0	0
1992	DIF200401822697	2020		4 Metros Cuadrados	189	189	189	100
1993	DIF200401822699	2020		4 Otros	19	19	0	0
1994	DIF200401822701	2020		4 Otros	9	9	0	0
1995	DIF200401822704	2020		4 Otros	15	15	0	0
1996	DIF200401822705	2020		4 Otros	17	17	0	0
1997	DIF200401823325	2020		4 Metros Cuadrados	162	162	0	0
1998	DIF200401823759	2020		4 Piezas	8	8	0	0
1999	DIF200401824198	2020		4 Otros	13	13	0	0
2000	DIF200401824208	2020		4 Otros	17	17	0	0
2001	DIF200401824212	2020		4 Otros	7	7	0	0
2002	DIF200401824220	2020		4 Metros Cuadrados	130	130	0	0
2003	DIF200401825440	2020		4 Otros	6	6	0	0
2004	DIF200401826196	2020		4 Otros	38	38	0	0
2005	DIF200401826203	2020		4 Otros	68	68	0	0
2006	DIF200401826206	2020		4 Otros	21	21	0	0
2007	DIF200401826212	2020		4 Otros	97	97	0	0
2008	DIF200401820416	2020		4 Metros Cuadrados	62	62	0	0
2009	DIF200401820417	2020		4 Metros Cuadrados	326	326	0	0
2010	DIF200401820437	2020		4 Metros Cuadrados	92	92	0	0

#	FOLIO	CICLO	TRIMESTRE DE AVANCE	UNIDAD DE MEDIDA	META ORIGINAL	META MODIFICADA	AVANCE	PORCENTAJE
2011	DIF200401821001	2020		4 Otros	28	28	0	0
2012	DIF200401821004	2020		4 Metros Cuadrados	72	72	0	0
2013	DIF200401821007	2020		4 Metros Cuadrados	52	52	0	0
2014	DIF200401821011	2020		4 Metros Cuadrados	80	80	0	0
2015	DIF200401821014	2020		4 Metros Cuadrados	88	88	0	0
2016	DIF200401821015	2020		4 Metros Cuadrados	84	84	0	0
2017	DIF200401821019	2020		4 Metros Cuadrados	171	171	0	0
2018	DIF200401821020	2020		4 Metros Cuadrados	202	202	0	0
2019	DIF200401821022	2020		4 Metros Cuadrados	80	80	0	0
2020	DIF200401821886	2020		4 Otros	10	10	10	100
2021	DIF200401821888	2020		4 Otros	10	10	10	100
2022	DIF200401821890	2020		4 Otros	10	10	10	100
2023	DIF200401821891	2020		4 Otros	10	10	10	100
2024	DIF200401821892	2020		4 Otros	10	10	10	100
2025	DIF200401821894	2020		4 Otros	10	10	10	100
2026	DIF200401821895	2020		4 Otros	10	10	10	100
2027	DIF200401821897	2020		4 Otros	22	22	22	100
2028	DIF200401821899	2020		4 Otros	10	10	10	100
2029	DIF200401822255	2020		4 Otros	14	14	0	0
2030	DIF200401822256	2020		4 Otros	24	24	24	100
2031	DIF200401822259	2020		4 Otros	4	4	0	0
2032	DIF200401822260	2020		4 Otros	24	24	24	100
2033	DIF200401822271	2020		4 Otros	14	14	14	100
2034	DIF200401822274	2020		4 Otros	19	19	19	100
2035	DIF200401822278	2020		4 Otros	14	14	14	100
2036	DIF200401822765	2020		4 Metros Cuadrados	281	281	281	100
2037	DIF200401822767	2020		4 Metros Cuadrados	326	326	326	100
2038	DIF200401822768	2020		4 Metros Cuadrados	175	175	175	100
2039	DIF200401822772	2020		4 Metros Cuadrados	913	913	913	100
2040	DIF200401822775	2020		4 Metros Cuadrados	253	253	253	100
2041	DIF200401822778	2020		4 Metros Cuadrados	1043	1043	1043	100
2042	DIF200401823333	2020		4 Metros Cuadrados	104	104	0	0
2043	DIF200401823339	2020		4 Metros Cuadrados	90	90	0	0
2044	DIF200401823340	2020		4 Otros	5	5	0	0
2045	DIF200401823346	2020		4 Otros	4	4	0	0
2046	DIF200401823347	2020		4 Metros Cuadrados	105	105	0	0
2047	DIF200401823348	2020		4 Metros Cuadrados	314	314	0	0
2048	DIF200401823353	2020		4 Metros Cuadrados	465	465	0	0
2049	DIF200401824221	2020		4 Metros Cuadrados	180	180	0	0
2050	DIF200401824222	2020		4 Otros	3	3	0	0
2051	DIF200401824227	2020		4 Otros	11	11	0	0
2052	DIF200401824229	2020		4 Metros Cuadrados	120	120	0	0
2053	DIF200401824235	2020		4 Metros Cuadrados	50	50	0	0
2054	DIF200401824238	2020		4 Otros	1	1	0	0
2055	DIF200401826217	2020		4 Otros	45	45	0	0
2056	DIF200401826219	2020		4 Otros	33	33	0	0
2057	DIF200401826224	2020		4 Otros	74	74	0	0
2058	DIF200401826232	2020		4 Otros	15	15	0	0
2059	DIF200401820450	2020		4 Metros Cuadrados	86	86	0	0
2060	DIF200401820451	2020		4 Metros Cuadrados	90	90	0	0
2061	DIF200401821025	2020		4 Metros Cuadrados	78	78	0	0
2062	DIF200401821901	2020		4 Otros	10	10	10	100
2063	DIF200401821902	2020		4 Otros	8	8	8	100
2064	DIF200401821903	2020		4 Otros	22	22	22	100
2065	DIF200401821904	2020		4 Otros	13	13	13	100
2066	DIF200401821906	2020		4 Otros	13	13	13	100
2067	DIF200401821907	2020		4 Otros	7	7	7	100
2068	DIF200401821911	2020		4 Otros	9	9	9	100
2069	DIF200401821915	2020		4 Otros	14	14	14	100
2070	DIF200401822280	2020		4 Otros	19	19	19	100
2071	DIF200401822861	2020		4 Otros	9	9	0	0
2072	DIF200401822863	2020		4 Otros	41	41	0	0
2073	DIF200401822864	2020		4 Otros	22	22	0	0
2074	DIF200401822876	2020		4 Otros	11	11	0	0
2075	DIF200401822878	2020		4 Otros	3	3	0	0
2076	DIF200401822882	2020		4 Otros	6	6	0	0
2077	DIF200401823356	2020		4 Metros Cuadrados	45	45	0	0

#	FOLIO	CICLO	TRIMESTRE DE AVANCE	UNIDAD DE MEDIDA	META ORIGINAL	META MODIFICADA	AVANCE	PORCENTAJE
2078	DIF200401823362	2020		4 Otros	4	4	0	0
2079	DIF200401823363	2020		4 Metros Cuadrados	326	326	0	0
2080	DIF200401823366	2020		4 Metros Cuadrados	300	300	0	0
2081	DIF200401823374	2020		4 Otros	4	4	0	0
2082	DIF200401823799	2020		4 Piezas	2	2	0	0
2083	DIF200401824252	2020		4 Otros	5	5	0	0
2084	DIF200401824254	2020		4 Metros Cuadrados	50	50	0	0
2085	DIF200401824258	2020		4 Metros Cuadrados	220	220	0	0
2086	DIF200401824267	2020		4 Otros	22	22	0	0
2087	DIF200401826241	2020		4 Otros	55	55	0	0
2088	DIF200401826244	2020		4 Otros	67	67	0	0
2089	DIF200401826250	2020		4 Otros	32	32	0	0
2090	DIF200401826262	2020		4 Otros	71	71	0	0
2091	DIF200401820460	2020		4 Metros Cuadrados	289	289	0	0
2092	DIF200401820465	2020		4 Metros Cuadrados	147	147	0	0
2093	DIF200401820469	2020		4 Metros Cuadrados	55	55	0	0
2094	DIF200401820474	2020		4 Metros Cuadrados	590	590	0	0
2095	DIF200401822886	2020		4 Otros	20	20	0	0
2096	DIF200401822888	2020		4 Otros	4	4	0	0
2097	DIF200401822894	2020		4 Otros	46	46	0	0
2098	DIF200401822900	2020		4 Otros	25	25	0	0
2099	DIF200401822901	2020		4 Otros	17	17	0	0
2100	DIF200401823380	2020		4 Metros Cuadrados	48	48	0	0
2101	DIF200401823383	2020		4 Otros	6	6	0	0
2102	DIF200401823384	2020		4 Metros Cuadrados	291	291	0	0
2103	DIF200401823392	2020		4 Otros	7	7	0	0
2104	DIF200401823396	2020		4 Metros Cuadrados	275	275	0	0
2105	DIF200401824275	2020		4 Metros Cuadrados	45	45	0	0
2106	DIF200401824278	2020		4 Metros Cuadrados	45	45	0	0
2107	DIF200401824280	2020		4 Otros	7	7	0	0
2108	DIF200401824286	2020		4 Metros Cuadrados	140	140	0	0
2109	DIF200401824292	2020		4 Metros Cuadrados	510	510	0	0
2110	DIF200401824293	2020		4 Otros	8	8	0	0
2111	DIF200401826271	2020		4 Otros	16	16	0	0
2112	DIF200401826273	2020		4 Otros	68	68	0	0
2113	DIF200401820482	2020		4 Metros Cuadrados	1276	1276	0	0
2114	DIF200401820487	2020		4 Metros Cuadrados	109	109	0	0
2115	DIF200401820496	2020		4 Metros Cuadrados	119	119	0	0
2116	DIF200401820498	2020		4 Metros Cuadrados	70	70	0	0
2117	DIF200401821261	2020		4 Metros Cuadrados	576	576	0	0
2118	DIF200401821263	2020		4 Otros	7	7	0	0
2119	DIF200401821264	2020		4 Metros Cuadrados	20	20	0	0
2120	DIF200401822336	2020		4 Otros	8	8	0	0
2121	DIF200401822916	2020		4 Otros	12	12	0	0
2122	DIF200401822921	2020		4 Otros	51	51	0	0
2123	DIF200401822924	2020		4 Otros	14	14	0	0
2124	DIF200401822925	2020		4 Otros	4	4	0	0
2125	DIF200401822929	2020		4 Otros	5	5	0	0
2126	DIF200401822930	2020		4 Otros	15	15	0	0
2127	DIF200401823406	2020		4 Metros Cuadrados	39	39	0	0
2128	DIF200401823418	2020		4 Metros Cuadrados	489	489	0	0
2129	DIF200401824312	2020		4 Otros	6	6	0	0
2130	DIF200401824313	2020		4 Metros Cuadrados	30	30	0	0
2131	DIF200401825537	2020		4 Otros	17	17	0	0
2132	DIF200401825544	2020		4 Otros	27	27	0	0
2133	DIF200401826288	2020		4 Otros	52	52	0	0
2134	DIF200401826293	2020		4 Otros	59	59	0	0
2135	DIF200401826294	2020		4 Otros	46	46	0	0
2136	DIF200401826370	2020		4 Otros	35	35	0	0
2137	DIF200401820506	2020		4 Otros	7	7	0	0
2138	DIF200401820510	2020		4 Metros Cuadrados	140	140	0	0
2139	DIF200401820512	2020		4 Metros Cuadrados	297	297	0	0
2140	DIF200401820513	2020		4 Metros Cuadrados	51	51	0	0
2141	DIF200401820518	2020		4 Metros Cuadrados	119	119	0	0
2142	DIF200401820521	2020		4 Metros Cuadrados	11	11	0	0
2143	DIF200401820523	2020		4 Metros Cuadrados	61	61	0	0
2144	DIF200401822350	2020		4 Otros	10	10	0	0

#	FOLIO	CICLO	TRIMESTRE DE AVANCE	UNIDAD DE MEDIDA	META ORIGINAL	META MODIFICADA	AVANCE	PORCENTAJE
2145	DIF200401822352	2020		4 Otros	11	11	0	0
2146	DIF200401822364	2020		4 Otros	13	13	0	0
2147	DIF200401822366	2020		4 Otros	14	14	0	0
2148	DIF200401822932	2020		4 Otros	7	7	0	0
2149	DIF200401822935	2020		4 Otros	15	15	0	0
2150	DIF200401822936	2020		4 Otros	51	51	0	0
2151	DIF200401822937	2020		4 Otros	15	15	0	0
2152	DIF200401822943	2020		4 Otros	29	29	0	0
2153	DIF200401822945	2020		4 Otros	35	35	0	0
2154	DIF200401822947	2020		4 Otros	15	15	0	0
2155	DIF200401822955	2020		4 Otros	2	2	0	0
2156	DIF200401824326	2020		4 Otros	30	30	0	0
2157	DIF200401824332	2020		4 Otros	4	4	0	0
2158	DIF200401825546	2020		4 Otros	13	13	0	0
2159	DIF200401825547	2020		4 Otros	35	35	0	0
2160	DIF200401825551	2020		4 Otros	8	8	0	0
2161	DIF200401825553	2020		4 Otros	25	25	0	0
2162	DIF200401825554	2020		4 Otros	40	40	0	0
2163	DIF200401825557	2020		4 Otros	16	16	0	0
2164	DIF200401825737	2020		4 Otros	24	24	0	0
2165	DIF200401825742	2020		4 Otros	19	19	0	0
2166	DIF200401825747	2020		4 Otros	20	20	0	0
2167	DIF200401820529	2020		4 Otros	25	25	0	0
2168	DIF200401820532	2020		4 Metros Cuadrados	4	4	0	0
2169	DIF200401820533	2020		4 Otros	5	5	0	0
2170	DIF200401820534	2020		4 Metros Cuadrados	81	81	0	0
2171	DIF200401820536	2020		4 Metros Cuadrados	93	93	0	0
2172	DIF200401820547	2020		4 Otros	51	51	0	0
2173	DIF200401820548	2020		4 Otros	9	9	0	0
2174	DIF200401822380	2020		4 Otros	1	1	0	0
2175	DIF200401822381	2020		4 Otros	9	9	0	0
2176	DIF200401822390	2020		4 Otros	1	1	0	0
2177	DIF200401822963	2020		4 Otros	7	7	0	0
2178	DIF200401822964	2020		4 Otros	5	5	0	0
2179	DIF200401822971	2020		4 Otros	7	7	0	0
2180	DIF200401822973	2020		4 Otros	10	10	0	0
2181	DIF200401823448	2020		4 Otros	3	3	0	0
2182	DIF200401823450	2020		4 Otros	6	6	0	0
2183	DIF200401823460	2020		4 Otros	5	5	0	0
2184	DIF200401823461	2020		4 Otros	18	18	0	0
2185	DIF200401824382	2020		4 Metros Cuadrados	50	50	0	0
2186	DIF200401824390	2020		4 Metros Cuadrados	380	380	0	0
2187	DIF200401824397	2020		4 Metros Cuadrados	380	380	0	0
2188	DIF200401824400	2020		4 Metros Cuadrados	120	120	0	0
2189	DIF200401825756	2020		4 Otros	22	22	0	0
2190	DIF200401825762	2020		4 Otros	12	12	0	0
2191	DIF200401825763	2020		4 Otros	10	10	0	0
2192	DIF200401825765	2020		4 Otros	14	14	0	0
2193	DIF200401820554	2020		4 Otros	21	21	0	0
2194	DIF200401820557	2020		4 Otros	41	41	0	0
2195	DIF200401820564	2020		4 Otros	35	35	0	0
2196	DIF200401820565	2020		4 Otros	22	22	0	0
2197	DIF200401820567	2020		4 Otros	2	2	0	0
2198	DIF200401820569	2020		4 Otros	10	10	0	0
2199	DIF200401820573	2020		4 Otros	7	7	0	0
2200	DIF200401822396	2020		4 Otros	2	2	0	0
2201	DIF200401822401	2020		4 Otros	16	16	0	0
2202	DIF200401822403	2020		4 Otros	16	16	0	0
2203	DIF200401822405	2020		4 Otros	6	6	0	0
2204	DIF200401822414	2020		4 Otros	7	7	0	0
2205	DIF200401822495	2020		4 Otros	12	12	0	0
2206	DIF200401822497	2020		4 Otros	10	10	0	0
2207	DIF200401822986	2020		4 Otros	5	5	0	0
2208	DIF200401822990	2020		4 Otros	8	8	0	0
2209	DIF200401822997	2020		4 Otros	4	4	0	0
2210	DIF200401822998	2020		4 Otros	11	11	0	0
2211	DIF200401823474	2020		4 Otros	37	37	0	0

#	FOLIO	CICLO	TRIMESTRE DE AVANCE	UNIDAD DE MEDIDA	META ORIGINAL	META MODIFICADA	AVANCE	PORCENTAJE
2212	DIF200401824404	2020		4 Metros Cuadrados	60	60	0	0
2213	DIF200401824413	2020		4 Metros Cuadrados	25	25	0	0
2214	DIF200401825773	2020		4 Otros	19	19	0	0
2215	DIF200401825775	2020		4 Otros	5	5	0	0
2216	DIF200401825777	2020		4 Otros	18	18	0	0
2217	DIF200401825784	2020		4 Otros	33	33	0	0
2218	DIF200401819555	2020		4 Metros Cuadrados	142	142	0	0
2219	DIF200401820574	2020		4 Otros	45	45	0	0
2220	DIF200401820575	2020		4 Otros	23	23	0	0
2221	DIF200401820576	2020		4 Otros	25	25	0	0
2222	DIF200401820580	2020		4 Otros	21	21	0	0
2223	DIF200401820581	2020		4 Otros	9	9	0	0
2224	DIF200401820584	2020		4 Otros	30	30	0	0
2225	DIF200401820585	2020		4 Otros	12	12	0	0
2226	DIF200401821430	2020		4 Metros lineales	825	825	0	0
2227	DIF200401822047	2020		4 Otros	7	7	0	0
2228	DIF200401822054	2020		4 Otros	5	5	0	0
2229	DIF200401822501	2020		4 Metros Cuadrados	45	45	0	0
2230	DIF200401822506	2020		4 Otros	8	8	0	0
2231	DIF200401822508	2020		4 Otros	34	34	0	0
2232	DIF200401823005	2020		4 Otros	20	20	0	0
2233	DIF200401823007	2020		4 Otros	10	10	0	0
2234	DIF200401823015	2020		4 Otros	21	21	0	0
2235	DIF200401823016	2020		4 Metros Cuadrados	762	762	762	100
2236	DIF200401823019	2020		4 Otros	16	16	0	0
2237	DIF200401823020	2020		4 Otros	7	7	0	0
2238	DIF200401823025	2020		4 Otros	3	3	0	0
2239	DIF200401825917	2020		4 Otros	31	31	0	0
2240	DIF200401825918	2020		4 Otros	33	33	0	0
2241	DIF200401825920	2020		4 Otros	24	24	0	0
2242	DIF200401825922	2020		4 Otros	7	7	0	0
2243	DIF200401819576	2020		4 Metros Cuadrados	50	50	0	0
2244	DIF200401819580	2020		4 Metros Cuadrados	17284	17284	0	0
2245	DIF200401819592	2020		4 Metros Cuadrados	60	60	0	0
2246	DIF200401819594	2020		4 Metros Cuadrados	68	68	0	0
2247	DIF200401819598	2020		4 Metros Cuadrados	172	172	0	0
2248	DIF200401822065	2020		4 Otros	32	32	0	0
2249	DIF200401822079	2020		4 Otros	9	9	0	0
2250	DIF200401822533	2020		4 Otros	7	7	0	0
2251	DIF200401823030	2020		4 Metros Cuadrados	924	924	924	100
2252	DIF200401823031	2020		4 Otros	1	1	0	0
2253	DIF200401823033	2020		4 Otros	16	16	0	0
2254	DIF200401823041	2020		4 Otros	16	16	0	0
2255	DIF200401823046	2020		4 Otros	1	1	0	0
2256	DIF200401824973	2020		4 Metros Cuadrados	242	242	0	0
2257	DIF200401825923	2020		4 Otros	38	38	0	0
2258	DIF200401825925	2020		4 Otros	45	45	0	0
2259	DIF200401825928	2020		4 Otros	26	26	0	0
2260	DIF200401825929	2020		4 Otros	22	22	0	0
2261	DIF200401825931	2020		4 Otros	5	5	0	0
2262	DIF200401825932	2020		4 Otros	26	26	0	0
2263	DIF200401825933	2020		4 Otros	8	8	0	0
2264	DIF200401825935	2020		4 Otros	13	13	0	0
2265	DIF200401825936	2020		4 Otros	18	18	0	0
2266	DIF200401825937	2020		4 Otros	21	21	0	0
2267	DIF200401825938	2020		4 Otros	41	41	0	0
2268	DIF200401825939	2020		4 Otros	4	4	0	0
2269	DIF200401825941	2020		4 Otros	17	17	0	0
2270	DIF200401825943	2020		4 Otros	18	18	0	0
2271	DIF200401825944	2020		4 Otros	25	25	0	0
2272	DIF200401819620	2020		4 Metros Cuadrados	60	60	0	0
2273	DIF200401819624	2020		4 Metros Cuadrados	98	98	0	0
2274	DIF200401819632	2020		4 Metros Cuadrados	1971	1971	0	0
2275	DIF200401819642	2020		4 Metros Cuadrados	668	668	0	0
2276	DIF200401822093	2020		4 Otros	22	22	0	0
2277	DIF200401822094	2020		4 Otros	11	11	0	0
2278	DIF200401822107	2020		4 Otros	23	23	0	0

#	FOLIO	CICLO	TRIMESTRE DE AVANCE	UNIDAD DE MEDIDA	META ORIGINAL	META MODIFICADA	AVANCE	PORCENTAJE
2279	DIF200401822108	2020		4 Otros	8	8	0	0
2280	DIF200401822548	2020		4 Otros	16	16	0	0
2281	DIF200401822551	2020		4 Otros	5	5	0	0
2282	DIF200401822559	2020		4 Otros	4	4	0	0
2283	DIF200401822566	2020		4 Otros	9	9	0	0
2284	DIF200401823067	2020		4 Otros	4	4	0	0
2285	DIF200401823553	2020		4 Otros	6	6	0	0
2286	DIF200401823558	2020		4 Otros	1	1	0	0
2287	DIF200401823562	2020		4 Otros	6	6	0	0
2288	DIF200401825946	2020		4 Otros	13	13	0	0
2289	DIF200401825948	2020		4 Otros	1	1	0	0
2290	DIF200401825951	2020		4 Otros	37	37	0	0
2291	DIF200401825952	2020		4 Otros	58	58	0	0
2292	DIF200401825953	2020		4 Otros	53	53	0	0
2293	DIF200401825955	2020		4 Otros	1	1	0	0
2294	DIF200401825956	2020		4 Otros	16	16	0	0
2295	DIF200401825957	2020		4 Otros	4	4	0	0
2296	DIF200401825958	2020		4 Otros	10	10	0	0
2297	DIF200401825960	2020		4 Otros	27	27	0	0
2298	DIF200401825964	2020		4 Otros	33	33	0	0
2299	DIF200401826982	2020		4 Metros Cuadrados	1681.9	1681.9	1681.9	100
2300	DIF200401822118	2020		4 Otros	9	9	0	0
2301	DIF200401822123	2020		4 Otros	3	3	0	0
2302	DIF200401822124	2020		4 Otros	8	8	0	0
2303	DIF200401822133	2020		4 Otros	15	15	0	0
2304	DIF200401822570	2020		4 Otros	15	15	0	0
2305	DIF200401822578	2020		4 Otros	1	1	0	0
2306	DIF200401823075	2020		4 Metros Cuadrados	494	494	494	100
2307	DIF200401823089	2020		4 Metros Cuadrados	223	223	223	100
2308	DIF200401825968	2020		4 Otros	24	24	0	0
2309	DIF200401820313	2020		4 Metros Cuadrados	480	480	0	0
2310	DIF200401822143	2020		4 Otros	30	30	0	0
2311	DIF200401822148	2020		4 Otros	6	6	0	0
2312	DIF200401822157	2020		4 Otros	16	16	0	0
2313	DIF200401822591	2020		4 Otros	1	1	0	0
2314	DIF200401822593	2020		4 Otros	9	9	0	0
2315	DIF200401822604	2020		4 Otros	21	21	0	0
2316	DIF200401822612	2020		4 Otros	1	1	0	0
2317	DIF200401823112	2020		4 Metros Cuadrados	250	250	250	100
2318	DIF200401823116	2020		4 Otros	10	10	0	0
2319	DIF200401851363	2020		4 Otros	26	26	0	0
2320	DIF200401851507	2020		4 Otros	64	64	0	0
2321	DIF200401851406	2020		4 Otros	87	87	0	0
2322	DIF200401851432	2020		4 Otros	66	66	0	0
2323	DIF200401851436	2020		4 Otros	190	190	0	0
2324	DIF200401851439	2020		4 Otros	82	82	0	0
2325	DIF200401851440	2020		4 Otros	70	70	0	0
2326	DIF200401851468	2020		4 Otros	43	43	0	0
2327	DIF200401851476	2020		4 Otros	68	68	0	0
2328	DIF200401851488	2020		4 Otros	35	35	0	0
2329	DIF200401851516	2020		4 Otros	57	57	0	0
2330	DIF200401850732	2020		4 Otros	31	31	0	0
2331	DIF200401851540	2020		4 Otros	61	61	0	0
2332	DIF200401851546	2020		4 Otros	31	31	0	0
2333	DIF200401851547	2020		4 Otros	35	35	0	0
2334	DIF200401851557	2020		4 Otros	69	69	0	0
2335	DIF200401851559	2020		4 Otros	14	14	0	0
2336	DIF200401851573	2020		4 Otros	63	63	0	0
2337	DIF200401850488	2020		4 Otros	13	13	0	0
2338	DIF200401850765	2020		4 Otros	23	23	0	0
2339	DIF200401851583	2020		4 Otros	42	42	0	0
2340	DIF200401851593	2020		4 Otros	58	58	0	0
2341	DIF200401851596	2020		4 Otros	22	22	0	0
2342	DIF200401850792	2020		4 Otros	67	67	0	0
2343	DIF200401851607	2020		4 Otros	54	54	0	0
2344	DIF200401851623	2020		4 Otros	105	105	0	0
2345	DIF200401850825	2020		4 Otros	21	21	0	0

#	FOLIO	CICLO	TRIMESTRE DE AVANCE	UNIDAD DE MEDIDA	META ORIGINAL	META MODIFICADA	AVANCE	PORCENTAJE
2346	DIF200401851627	2020		4 Otros	31	31	0	0
2347	DIF200401851647	2020		4 Otros	51	51	0	0
2348	DIF200401851648	2020		4 Otros	8	8	0	0
2349	DIF200401851653	2020		4 Otros	24	24	0	0
2350	DIF200401851660	2020		4 Otros	60	60	0	0
2351	DIF200401851669	2020		4 Otros	45	45	0	0
2352	DIF200401851674	2020		4 Otros	41	41	0	0
2353	DIF200401851679	2020		4 Otros	102	102	0	0
2354	DIF200401843715	2020		4 Metros Cuadrados	5.25	5.25	0	0
2355	DIF200401843722	2020		4 Piezas	1	1	0	0
2356	DIF200401850935	2020		4 Otros	62	62	0	0
2357	DIF200401843580	2020		4 Piezas	1	1	0	0
2358	DIF200401850960	2020		4 Otros	87	87	0	0
2359	DIF200401875833	2020		4 Equipamiento	196	196	196	100
2360	DIF200401870926	2020		4 Metros Cuadrados	226	226	0	0
2361	DIF200401876968	2020		4 Equipamiento	1	1	0.75	75
2362	DIF200401880490	2020		4 Metros Cuadrados	887	887	800	90.19165727
2363	DIF200401880576	2020		4 Metros Cuadrados	3000	3000	0	0
2364	DIF200401873675	2020		4 Equipamiento	1	1	1	100
2365	DIF200401825850	2020		4 Otros	11	11	0	0
2366	DIF200401823715	2020		4 Piezas	1	1	0	0
2367	DIF200401820994	2020		4 Otros	23	23	0	0
2368	DIF200401820494	2020		4 Metros Cuadrados	74	74	0	0
2369	DIF200401823429	2020		4 Otros	5	5	0	0
2370	DIF200401824329	2020		4 Metros Cuadrados	35	35	0	0
2371	DIF200401823045	2020		4 Metros Cuadrados	442	442	442	100
2372	DIF200401823060	2020		4 Metros Cuadrados	550	550	550	100
2373	DIF200401823077	2020		4 Otros	5	5	0	0
2374	DIF200401875846	2020		4 Piezas	3	3	3	100
2375	DIF200401826631	2020		4 Otros	20	20	0	0
2376	DIF200401824428	2020		4 Metros Cuadrados	65	65	0	0
2377	DIF200401833925	2020		4 Piezas	4	4	0	0
2378	DIF200401880463	2020		4 Metros Cuadrados	1000	1000	500	50
2379	DIF200401871715	2020		4 Metros Cuadrados	3119	3119	0	0
2380	DIF200401875617	2020		4 Lote	1	1	1	100
2381	DIF200401871781	2020		4 Metros Cuadrados	164	164	0	0
2382	DIF200401871825	2020		4 Metros Cuadrados	598	598	0	0
2383	DIF200401873404	2020		4 Aula	4	4	2	50
2384	DIF200401879206	2020		4 Equipamiento	1	1	0	0
2385	DIF200401879213	2020		4 Equipamiento	1	1	0	0
2386	DIF200401875957	2020		4 Metros Cuadrados	25	25	0	0
2387	DIF200401877614	2020		4 Piezas	3	3	3	100
2388	DIF200401871501	2020		4 Metros Cuadrados	373	373	0	0
2389	DIF200401875963	2020		4 Metros Cuadrados	5112.73	5112.73	0	0
2390	DIF200401878532	2020		4 Equipamiento	6	6	6	100
2391	DIF200401871896	2020		4 Metros Cuadrados	392	392	0	0
2392	DIF200401875115	2020		4 Lote	1	1	1	100
2393	DIF200401875122	2020		4 Lote	1	1	0	0
2394	DIF200401876004	2020		4 Lote	1	1	0	0
2395	DIF200401876008	2020		4 Lote	1	1	0.7	70
2396	DIF200401876024	2020		4 Lote	1	1	0	0
2397	DIF200401876027	2020		4 Lote	3.9	3.9	0	0
2398	DIF200401876030	2020		4 Metros Cuadrados	65000	65000	0	0
2399	DIF200401876033	2020		4 Lote	10	10	1	10
2400	DIF200401875130	2020		4 Lote	1	1	1	100
2401	DIF200401871938	2020		4 Metros Cuadrados	227	227	0	0
2402	DIF200401871233	2020		4 Metros Cuadrados	259.19	259.19	0	0
2403	DIF200401877062	2020		4 Metros	1	1	0	0
2404	DIF200401877093	2020		4 Metros Cuadrados	1	1	0	0
2405	DIF200401877104	2020		4 Metros Cuadrados	1000	1000	300	30
2406	DIF200401880380	2020		4 Metros Cuadrados	4300	4300	2800	65.11627907
2407	DIF200401871632	2020		4 Metros Cuadrados	598	598	0	0
2408	DIF200401874538	2020		4 Equipamiento	1	1	1	100
2409	DIF200401874540	2020		4 Estudio de preinversión	1	1	1	100
2410	DIF200401873841	2020		4 Aula	3	3	0	0
2411	DIF200401880433	2020		4 Metros Cuadrados	2837	2837	2150	75.78427917
2412	DIF200401880440	2020		4 Metros Cuadrados	170	170	84	49.41176471

#	FOLIO	CICLO	TRIMESTRE DE AVANCE	UNIDAD DE MEDIDA	META ORIGINAL	META MODIFICADA	AVANCE	PORCENTAJE
2413	DIF200401880517	2020		4 Metros Cuadrados	2000	2000	1860	93
2414	DIF200401876481	2020		4 Metros Cuadrados	18.2	18.2	0	0
2415	DIF200401875631	2020		4 Lote	1	1	0	0
2416	DIF200401880650	2020		4 Equipamiento	160	160	152	95
2417	DIF200401872488	2020		4 Lote	2	2	1.8	90
2418	DIF200401875751	2020		4 Metros Cuadrados	1513.48	1513.48	0	0
2419	DIF200401875956	2020		4 Luminaria	16255	16255	0	0
2420	DIF200401875970	2020		4 Lote	3.9	3.9	3	76.92307692
2421	DIF200401876002	2020		4 Lote	6	6	0	0
2422	DIF200401877008	2020		4 Metros Cuadrados	1	1	0.85	85
2423	DIF200401876009	2020		4 Lote	1	1	0	0
2424	DIF200401877085	2020		4 Metros	1	1	0	0
2425	DIF200401879215	2020		4 Equipamiento	1	1	0	0
2426	DIF200401877113	2020		4 Metros Cuadrados	10000	10000	9000	90
2427	DIF200401877117	2020		4 Lote	1	1	0.3	30
2428	DIF200401880211	2020		4 Mobiliario y equipo	185	185	0	0
2429	DIF200401870497	2020		4 Metros Cuadrados	3670	3670	0	0
2430	DIF200401873835	2020		4 Aula	2	2	0	0
2431	DIF18180201089230	2020		4 Piezas	1	1	1	100
2432	DIF180301344467	2020		4 Otros	375	375	375	100
2433	DIF190201538068	2020		4 Piezas	2	2	2	100
2434	DIF190201563276	2020		4 Metros Cuadrados	1000	1000	1000	100
2435	DIF200101702427	2020		4 Equipamiento	6	6	6	100
2436	DIF200101701784	2020		4 Kilómetro	1	1	1	100
2437	DIF200101700954	2020		4 Equipamiento	1	1	1	100
2438	DIF200101700951	2020		4 Metros Cuadrados	4800	4800	4800	100
2439	DIF200201706943	2020		4 Equipamiento	5	5	5	100
2440	DIF200201707986	2020		4 Metros Cuadrados	1	1	1	100
2441	DIF200201708542	2020		4 Kilómetro	3	3	3	100
2442	DIF200301715038	2020		4 Equipamiento	4	4	4	100
2443	DIF200301763845	2020		4 Metros lineales	162	162	162	100
2444	DIF200301763883	2020		4 Metros lineales	397	397	397	100
2445	DIF200301760996	2020		4 Metros lineales	74	74	74	100
2446	DIF200301761637	2020		4 Metros lineales	1172	1172	1172	100
2447	DIF200301761646	2020		4 Metros lineales	1320	1320	1320	100
2448	DIF200301763708	2020		4 Metros lineales	194	194	194	100
2449	DIF200301782496	2020		4 Metros Cuadrados	3369.4	3369.4	3369.4	100
2450	DIF200301782704	2020		4 Metros Cuadrados	1427.6	1427.6	1427.6	100
2451	DIF200301787153	2020		4 Lote	5	2	2	100
2452	DIF200301790356	2020		4 Piezas	3200	3200	3200	100
2453	DIF200301790358	2020		4 Piezas	1000	1000	1000	100
2454	DIF200301790380	2020		4 Lote	1	1	1	100
2455	DIF200401814855	2020		4 Metros Cuadrados	1683.6	1683.6	1683.6	100
2456	DIF200401819948	2020		4 Metros lineales	784	784	784	100
2457	DIF200401819956	2020		4 Metros lineales	1100	1100	1100	100
2458	DIF200401819962	2020		4 Metros Cuadrados	9195	9195	9195	100
2459	DIF200401876983	2020		4 Metros	1	1	1	100
2460	DIF200401876998	2020		4 Metros	1	1	1	100
2461	DIF200401874541	2020		4 Equipamiento	3	3	3	100



GOBIERNO DE LA
CIUDAD DE MÉXICO

SECRETARÍA DE ADMINISTRACIÓN Y FINANZAS
SUBSECRETARÍA DE EGRESOS

INDICADORES

#	Ciclo	Periodo	Trimestre	Entidad Federativa	Municipio	Ramo	Unidad	Programa Presupuestario	Nombre del Programa Presupuestario	Grupo Funcional	Función	Subfunción	Actividad Institucional	Clave del Indicador	Nombre del Indicador
1	2020	4	4	Ciudad de México	Gobierno de la Entidad	33 - Aportador 416 - Dirección I010			FAETA Educación de Adultos	2 - Desarrollo Social	5 - Educación	5 - Educación para Adultos	8 - Fondo de Aportaciones para la Educación Tecnológica y de Adultos	151968	Porcentaje de población de 15 años y más en condición de rezago educativo que concluye la etapa de alfabetización.
2	2020	4	4	Ciudad de México	Gobierno de la Entidad	33 - Aportador 416 - Dirección I010			FAETA Educación de Adultos	2 - Desarrollo Social	5 - Educación	5 - Educación para Adultos	8 - Fondo de Aportaciones para la Educación Tecnológica y de Adultos	152073	Porcentaje de módulos en línea o digitales vinculados en el trimestre
3	2020	4	4	Ciudad de México	Gobierno de la Entidad	33 - Aportador 416 - Dirección I010			FAETA Educación de Adultos	2 - Desarrollo Social	5 - Educación	5 - Educación para Adultos	8 - Fondo de Aportaciones para la Educación Tecnológica y de Adultos	152711	Porcentaje de población de 15 años y más en condición de rezago educativo que concluye el nivel de primaria.
4	2020	4	4	Ciudad de México	Gobierno de la Entidad	33 - Aportador 416 - Dirección I010			FAETA Educación de Adultos	2 - Desarrollo Social	5 - Educación	5 - Educación para Adultos	8 - Fondo de Aportaciones para la Educación Tecnológica y de Adultos	152883	Razón de módulos vinculados en el Modelo Educación para la Vida y el Trabajo (MEVyT).
5	2020	4	4	Ciudad de México	Gobierno de la Entidad	33 - Aportador 416 - Dirección I010			FAETA Educación de Adultos	2 - Desarrollo Social	5 - Educación	5 - Educación para Adultos	8 - Fondo de Aportaciones para la Educación Tecnológica y de Adultos	153061	Porcentaje de exámenes en línea aplicados del MEVyT
6	2020	4	4	Ciudad de México	Gobierno de la Entidad	33 - Aportador 416 - Dirección I010			FAETA Educación de Adultos	2 - Desarrollo Social	5 - Educación	5 - Educación para Adultos	8 - Fondo de Aportaciones para la Educación Tecnológica y de Adultos	153535	Tasa de variación anual de la población de 15 años o más en condición de rezago educativo.
7	2020	4	4	Ciudad de México	Gobierno de la Entidad	33 - Aportador 416 - Dirección I010			FAETA Educación de Adultos	2 - Desarrollo Social	5 - Educación	5 - Educación para Adultos	8 - Fondo de Aportaciones para la Educación Tecnológica y de Adultos	154187	Porcentaje de población de 15 años y más en condición de rezago educativo que concluye el nivel de secundaria.
8	2020	4	4	Ciudad de México	Gobierno de la Entidad	33 - Aportador 416 - Dirección I010			FAETA Educación de Adultos	2 - Desarrollo Social	5 - Educación	5 - Educación para Adultos	8 - Fondo de Aportaciones para la Educación Tecnológica y de Adultos	154664	Porcentaje de usuarios que concluyen nivel educativo del grupo en condición de vulnerabilidad de atención en el Modelo Educación para la Vida y el Trabajo (MEVyT).
9	2020	4	4	Ciudad de México	Gobierno de la Entidad	33 - Aportador 416 - Dirección I010			FAETA Educación de Adultos	2 - Desarrollo Social	5 - Educación	5 - Educación para Adultos	8 - Fondo de Aportaciones para la Educación Tecnológica y de Adultos	154810	Porcentaje de usuarios hispanohablantes de 15 años y más que concluyen nivel en Alfabetización y/o Primaria y/o Secundaria en el Modelo de Educación para la vida y el Trabajo.
10	2020	4	4	Ciudad de México	Gobierno de la Entidad	33 - Aportador 416 - Dirección I010			FAETA Educación de Adultos	2 - Desarrollo Social	5 - Educación	5 - Educación para Adultos	8 - Fondo de Aportaciones para la Educación Tecnológica y de Adultos	155956	Porcentaje de asesores con más de un año de permanencia con formación continua acumulados al cierre del trimestre.
11	2020	4	4	Ciudad de México	Gobierno de la Entidad	33 - Aportador 416 - Dirección I010			FAETA Educación de Adultos	2 - Desarrollo Social	5 - Educación	5 - Educación para Adultos	8 - Fondo de Aportaciones para la Educación Tecnológica y de Adultos	156077	Porcentaje de exámenes impresos aplicados del MEVyT
12	2020	4	4	Ciudad de México	Gobierno de la Entidad	33 - Aportador 416 - Dirección I010			FAETA Educación de Adultos	2 - Desarrollo Social	5 - Educación	5 - Educación para Adultos	8 - Fondo de Aportaciones para la Educación Tecnológica y de Adultos	156110	Porcentajes de usuarios que concluyen niveles intermedio y avanzado del MEVyT vinculados a Plazas Comunitarias de atención educativa y servicios integrales.
13	2020	4	4	Ciudad de México	Gobierno de la Entidad	33 - Aportador 416 - Dirección I009			FAETA Educación Tecnológica	2 - Desarrollo Social	5 - Educación	2 - Educación Media Superior	8 - Fondo de Aportaciones para la Educación Tecnológica y de Adultos	150649	Porcentaje de presupuesto FAETA ejercido en el pago de nómina docente
14	2020	4	4	Ciudad de México	Gobierno de la Entidad	33 - Aportador 416 - Dirección I009			FAETA Educación Tecnológica	2 - Desarrollo Social	5 - Educación	2 - Educación Media Superior	8 - Fondo de Aportaciones para la Educación Tecnológica y de Adultos	151349	Porcentaje de presupuesto ejercido en gasto de operación respecto del total autorizado
15	2020	4	4	Ciudad de México	Gobierno de la Entidad	33 - Aportador 416 - Dirección I009			FAETA Educación Tecnológica	2 - Desarrollo Social	5 - Educación	2 - Educación Media Superior	8 - Fondo de Aportaciones para la Educación Tecnológica y de Adultos	155167	Porcentaje de Eficiencia terminal del CONALEP
16	2020	4	4	Ciudad de México	Gobierno de la Entidad	33 - Aportador 416 - Dirección I009			FAETA Educación Tecnológica	2 - Desarrollo Social	5 - Educación	2 - Educación Media Superior	8 - Fondo de Aportaciones para la Educación Tecnológica y de Adultos	155442	Porcentaje de personal docente CONALEP en la entidad federativa Financiado con presupuesto FAETA
17	2020	4	4	Ciudad de México	Gobierno de la Entidad	33 - Aportador 416 - Dirección I009			FAETA Educación Tecnológica	2 - Desarrollo Social	5 - Educación	2 - Educación Media Superior	8 - Fondo de Aportaciones para la Educación Tecnológica y de Adultos	155640	Porcentaje de absorción del CONALEP en la Entidad Federativa
18	2020	4	4	Ciudad de México	Gobierno de la Entidad	33 - Aportador 416 - Dirección I009			FAETA Educación Tecnológica	2 - Desarrollo Social	5 - Educación	2 - Educación Media Superior	8 - Fondo de Aportaciones para la Educación Tecnológica y de Adultos	158617	Tasa de variación de la matrícula del CONALEP en la Entidad Federativa
19	2020	4	4	Ciudad de México	Gobierno de la Entidad	33 - Aportador 416 - Dirección I012			FAFEP	2 - Desarrollo Social	2 - Vivienda y Servicios a la Comunidad	7 - Desarrollo Regional	10 - Fondo de Aportaciones para el Fortalecimiento de las Entidades Federativas	151362	Índice de Impacto de Dueda Pública
20	2020	4	4	Ciudad de México	Gobierno de la Entidad	33 - Aportador 416 - Dirección I012			FAFEP	2 - Desarrollo Social	2 - Vivienda y Servicios a la Comunidad	7 - Desarrollo Regional	10 - Fondo de Aportaciones para el Fortalecimiento de las Entidades Federativas	151985	Índice en el Ejercicio de Recursos

#	Definición del Indicador	Método de Cálculo
1	Mide el porcentaje de población que logra ser Alfabetizada de 15 años y más con respecto de la población analfabeta de 15 años y más en el periodo.	$(\text{Población de 15 años y más que fue Alfabetizada en } t / \text{Población de 15 años y más analfabeta en } t-1) * 100$
2	Se muestra el número de módulos en línea y digitales vinculados por cada 100 módulos vinculados en el trimestre.	$(\text{Total de módulos en línea o digitales vinculados en el periodo } t / \text{Total de módulos vinculados en el periodo } t) * 100$
3	Mide el porcentaje de población de 15 años y más que concluyó el nivel de Primaria con respecto de la población de 15 años y más Sin Primaria en el periodo.	$(\text{Población de 15 años y más que concluyó el nivel Primaria en } t / \text{Población de 15 años y más Sin Primaria en } t-1) * 100$
4	Cuantifica la relación de módulo(s) entregado(s) al educando que esta siendo atendido en el Modelo de Educación para la Vida y el Trabajo (MEVyT).	$(\text{Eduandos activos en el MEVyT con algún módulo vinculado en el periodo } t / \text{Eduandos activos en el MEVyT en el periodo } t)$
5	Mide la proporción de exámenes aplicados en línea en el trimestre con respecto al total de exámenes aplicados en el trimestre sin importar el formato.	$\text{Total de exámenes en línea del MEVyT aplicados en el periodo } t / \text{Total de exámenes del MEVyT aplicados en cualquier formato en el periodo } t * 100$
6	Se mide el cambio de la población de 15 años o más que no sabe leer ni escribir o que no ha cursado o concluido la educación primaria y/o educación secundaria, respecto al año anterior.	$(\text{Población de 15 años o más en situación de rezago educativo en } t / \text{Población de 15 años o más en situación de rezago educativo en } t-1) * 100$
7	Mide el porcentaje de población de 15 años y más que concluyó el nivel de Secundaria con respecto de la población de 15 años y más Sin Secundaria en el periodo.	$(\text{Población de 15 años y más que concluyó el nivel Secundaria en } t / \text{Población de 15 años y más Sin Secundaria en } t-1) * 100$
8	Determina la proporción de los educandos que concluyen nivel en el MEVyT, vertiente atención a jóvenes 10-14 en Primaria, MEVyT para Ciegos o Débiles Visuales, así como los educandos que concluyen nivel en la población indígena de su vertiente Indígena Bilingüe (MIB) e Indígena Bilingüe Urbano (MIBU) en Alfabetización, Primaria y/o Secundaria, con respecto al total de atención de estas poblaciones. Para INEA estas poblaciones atendidas son consideradas grupos en condición de vulnerabilidad.	$(\text{Total de educandos que concluyen nivel en la vertiente Jóvenes 10-14 en Primaria} + \text{Total de educandos que concluyen nivel en la vertiente MEVyT para Ciegos o Débiles Visuales} + \text{Total de educandos que concluyen nivel en la Población indígena MIB y MIBU en Alfabetización, Primaria y/o Secundaria}) / (\text{Total de educandos atendidos en el MEVyT en vertiente Jóvenes 10-14 en Primaria} + \text{Total de educandos atendidos en el nivel en la vertiente MEVyT para Ciegos o Débiles Visuales} + \text{Total de educandos atendidos en la Población indígena MIB y MIBU en Alfabetización, Primaria y/o Secundaria}) * 100$
9	Determina la proporción de usuarios, que con el MEVyT vertiente hispanohablante concluyen nivel Alfabetización, primaria y secundaria respecto al total de atendidos con dicha vertiente.	$(\text{Usuarios que concluyen nivel de Alfabetización, Primaria y/o Secundaria con la vertiente Hispanohablante del Modelo Educación para la Vida y el Trabajo (MEVyT) en el periodo } t / (\text{Usuarios atendidos en el nivel de Alfabetización, Primaria y/o Secundaria con la vertiente Hispanohablante del Modelo Educación para la Vida y el Trabajo (MEVyT) en el periodo } t)) * 100$
10	Mide cuántos de los asesores con más de un año de servicio reciben formación continua.	$(\text{Asesores con más de un año de permanencia con formación continua acumulados al cierre del periodo } t / \text{Asesores con más de un año de permanencia acumulados al cierre del periodo } t) * 100$
11	Mide la proporción de exámenes impresos aplicados en el trimestre con respecto al total de exámenes aplicados en el trimestre.	$(\text{Total de exámenes impresos del MEVyT aplicados en el periodo } t / \text{Total de exámenes del MEVyT aplicados en cualquier formato en el periodo } t) * 100$
12	Mide la conclusión de los niveles intermedio (primaria) y avanzado (secundaria) de los usuarios del MEVyT que están vinculados a Plazas Comunitarias de Atención Educativa y Servicios Integrales. La conclusión de nivel a través del uso de unidades operativas implica que el usuario hizo uso de los bienes y servicios que ofrece el INEA.	$(\text{Usuarios que concluyen nivel intermedio y avanzado del MEVyT y están vinculados a plazas comunitarias de atención educativa y servicios integrales en el periodo } t / \text{Total usuarios que concluyen algún nivel del MEVyT en el periodo } t) * 100$
13	Mide el porcentaje del Presupuesto que se aplica al pago de nómina docente CONALEP en la Entidad Federativa en el año t respecto al total de presupuesto FAETA autorizado al CONALEP en la Entidad Federativa en ese año.	$(\text{Presupuesto ejercido en el pago de nómina docente CONALEP en la Entidad Federativa en el año } t / \text{Total de Presupuesto FAETA autorizado al CONALEP en la Entidad Federativa en el año } t) * 100$
14	El indicador mide el porcentaje de recursos ejercidos en gastos de operación en la Entidad Federativa con respecto al presupuesto autorizado en el ejercicio	$(\text{Presupuesto FAETA ejercido en gasto de operación en el año } t \text{ en la entidad federativa} / \text{Presupuesto FAETA autorizado en el año } t \text{ en la entidad federativa}) * 100$
15	Mide la proporción de alumnos de un cohorte generacional que concluyen sus estudios en el CONALEP en las Entidades Federativas, lo cual permite valorar la pertinencia, efectividad y calidad de la oferta educativa.	$(\text{Número de alumnos de la generación } t \text{ que concluyeron sus estudios de Educación Profesional Técnica en la Entidad Federativa} / \text{El número de alumnos inscritos en Educación Profesional Técnica en el primer periodo de esa generación en la Entidad Federativa}) * 100$
16	Mide el porcentaje de personas en la nómina docente del CONALEP en la Entidad Federativa financiada con presupuesto FAETA respecto del total del personal docente CONALEP en la Entidad Federativa	$(\text{Número de Docentes de planteles CONALEP, financiados con presupuesto FAETA del CONALEP en la Entidad Federativa en el año } t / \text{Numero total de docentes del CONALEP en la Entidad Federativa en el año } t) * 100$
17	Mide la proporción de alumnos que se inscriben en Planteles CONALEP en la entidad Federativa, respecto del total de alumnos egresados de secundaria del área de influencia.	$(\text{Matrícula inicial de primer semestre en planteles CONALEP en la Entidad Federativa en el año } t / \text{Total de egresados de secundaria en el área de influencia en el periodo } t) * 100$
18	El indicador mide la variación de la matrícula atendida en Planteles CONALEP en la Entidad Federativa respecto del año anterior.	$((\text{Matrícula atendida en Planteles CONALEP en la Entidad Federativa en el año } t / \text{Matrícula en Planteles CONALEP en la Entidad federativa atendida en el año } t-1) - 1) * 100$
19	Representa el porcentaje de la deuda respecto al ingreso estatal disponible. También se puede expresar como el número de veces que el saldo de la deuda es mayor, en su caso, respecto al ingreso. Una tendencia decreciente implica la eficacia de una política de desendeudamiento, atribuible, entre otros factores, a la fortaleza financiera que se induce en las entidades federativas con los recursos de origen federal, entre los que se encuentran las aportaciones del Ramo 33, en particular las del FAFEF. El Saldo de la Deuda Directa al 31 de diciembre del año anterior, excluye deuda contingente de los municipios y de las entidades federativas. El Ingreso Estatal Disponible, incluye Ingresos Propios; Ingresos Federales por concepto de Participaciones y Aportaciones; Subsidios; Gasto Reasignado; y Financiamientos; y excluye Participaciones y Aportaciones Federales para Municipios y Transferencias Estatales para Municipios. Los montos correspondientes a las dos variables son acumulados al periodo que se reporta.	$(\text{Saldo de la Deuda Directa al 31 de diciembre del año anterior} / \text{Ingreso Estatal Disponible}) * 100$
20	Mide el porcentaje del gasto ejercido acumulado al periodo que se reporta del FAFEF, respecto al monto anual aprobado de FAFEF a la entidad federativa. El monto del numerador es acumulado al periodo que se reporta y el denominador es el monto anual aprobado del Fondo.	$(\text{Gasto ejercido del FAFEF por la entidad federativa} / \text{Monto anual aprobado del FAFEF a la entidad federativa}) * 100$

#	Nivel del Indicador	Frecuencia de Medición	Unidad de Medida	Tipo	Dimensión del Indicador	Sentido	Meta programada	Justificación	Meta Modificada	Justificación	Realizado en el Periodo	Avance (%)	Flujo
1	Propósito	Anual	Porcentaje	Estratégico	Eficacia	Ascendente	0	{just1:{ciclo:2020,trim:4,just:Otras causas,usuario:jorgehipolitom,fecha:14/01/21}}	0	{just1:{ciclo:2020,trim:4,just:Otras causas,usuario:jorgehipolitom,fecha:14/01/21}}	0	N/D	Validado
2	Actividad	Trimestral	Porcentaje	Gestión	Eficiencia	Ascendente	0	{just1:{ciclo:2020,trim:4,just:Otras causas,usuario:jorgehipolitom,fecha:14/01/21}}	0	{just1:{ciclo:2020,trim:4,just:Otras causas,usuario:jorgehipolitom,fecha:14/01/21}}	0	N/D	Validado
3	Propósito	Anual	Porcentaje	Estratégico	Eficacia	Ascendente	0	{just1:{ciclo:2020,trim:4,just:Otras causas,usuario:jorgehipolitom,fecha:14/01/21}}	0	{just1:{ciclo:2020,trim:4,just:Otras causas,usuario:jorgehipolitom,fecha:14/01/21}}	0	N/D	Validado
4	Actividad	Trimestral	razón	Gestión	Eficacia	Ascendente	0	{just1:{ciclo:2020,trim:4,just:Otras causas,usuario:jorgehipolitom,fecha:14/01/21}}	0	{just1:{ciclo:2020,trim:4,just:Otras causas,usuario:jorgehipolitom,fecha:14/01/21}}	0	N/D	Validado
5	Actividad	Trimestral	Porcentaje	Gestión	Eficiencia	Ascendente	0	{just1:{ciclo:2020,trim:4,just:Otras causas,usuario:jorgehipolitom,fecha:14/01/21}}	0	{just1:{ciclo:2020,trim:4,just:Otras causas,usuario:jorgehipolitom,fecha:14/01/21}}	0	N/D	Validado
6	Fin	Anual	Tasa de variación	Estratégico	Eficacia	Descendente	0	{just1:{ciclo:2020,trim:4,just:Otras causas,usuario:jorgehipolitom,fecha:14/01/21}}	0	{just1:{ciclo:2020,trim:4,just:Otras causas,usuario:jorgehipolitom,fecha:14/01/21}}	0	100	Validado
7	Propósito	Anual	Porcentaje	Estratégico	Calidad	Ascendente	0	{just1:{ciclo:2020,trim:4,just:Otras causas,usuario:jorgehipolitom,fecha:14/01/21}}	0	{just1:{ciclo:2020,trim:4,just:Otras causas,usuario:jorgehipolitom,fecha:14/01/21}}	0	N/D	Validado
8	Componente	Trimestral	Porcentaje	Estratégico	Eficacia	Ascendente	0	{just1:{ciclo:2020,trim:4,just:Otras causas,usuario:jorgehipolitom,fecha:14/01/21}}	0	{just1:{ciclo:2020,trim:4,just:Otras causas,usuario:jorgehipolitom,fecha:14/01/21}}	0	N/D	Validado
9	Componente	Trimestral	Porcentaje	Estratégico	Eficacia	Ascendente	0	{just1:{ciclo:2020,trim:4,just:Otras causas,usuario:jorgehipolitom,fecha:14/01/21}}	0	{just1:{ciclo:2020,trim:4,just:Otras causas,usuario:jorgehipolitom,fecha:14/01/21}}	0	N/D	Validado
10	Actividad	Trimestral	Porcentaje	Gestión	Eficiencia	Ascendente	0	{just1:{ciclo:2020,trim:4,just:Otras causas,usuario:jorgehipolitom,fecha:14/01/21}}	0	{just1:{ciclo:2020,trim:4,just:Otras causas,usuario:jorgehipolitom,fecha:14/01/21}}	0	N/D	Validado
11	Actividad	Trimestral	Porcentaje	Gestión	Eficiencia	Descendente	0	{just1:{ciclo:2020,trim:4,just:Otras causas,usuario:jorgehipolitom,fecha:14/01/21}}	0	{just1:{ciclo:2020,trim:4,just:Otras causas,usuario:jorgehipolitom,fecha:14/01/21}}	0	100	Validado
12	Componente	Trimestral	Porcentaje	Estratégico	Eficacia	Ascendente	0	{just1:{ciclo:2020,trim:4,just:Otras causas,usuario:jorgehipolitom,fecha:14/01/21}}	0	{just1:{ciclo:2020,trim:4,just:Otras causas,usuario:jorgehipolitom,fecha:14/01/21}}	0	N/D	Validado
13	Actividad	Trimestral	Porcentaje	Gestión	Eficacia	Ascendente	0	{just1:{ciclo:2020,trim:4,just:Otras causas,usuario:jorgehipolitom,fecha:14/01/21}}	0	{just1:{ciclo:2020,trim:4,just:Otras causas,usuario:jorgehipolitom,fecha:14/01/21}}	0	N/D	Validado
14	Actividad	Trimestral	Porcentaje	Gestión	Eficacia	Ascendente	0	{just1:{ciclo:2020,trim:4,just:Otras causas,usuario:jorgehipolitom,fecha:14/01/21}}	0	{just1:{ciclo:2020,trim:4,just:Otras causas,usuario:jorgehipolitom,fecha:14/01/21}}	0	N/D	Validado
15	Propósito	Anual	Porcentaje	Estratégico	Eficacia	Ascendente	0	{just1:{ciclo:2020,trim:4,just:Otras causas,usuario:jorgehipolitom,fecha:14/01/21}}	0	{just1:{ciclo:2020,trim:4,just:Otras causas,usuario:jorgehipolitom,fecha:14/01/21}}	0	N/D	Validado
16	Componente	Anual	Porcentaje	Gestión	Eficacia	Ascendente	0	{just1:{ciclo:2020,trim:4,just:Otras causas,usuario:jorgehipolitom,fecha:14/01/21}}	0	{just1:{ciclo:2020,trim:4,just:Otras causas,usuario:jorgehipolitom,fecha:14/01/21}}	0	N/D	Validado
17	Componente	Anual	Porcentaje	Estratégico	Eficacia	Ascendente	0	{just1:{ciclo:2020,trim:4,just:Otras causas,usuario:jorgehipolitom,fecha:14/01/21}}	0	{just1:{ciclo:2020,trim:4,just:Otras causas,usuario:jorgehipolitom,fecha:14/01/21}}	0	N/D	Validado
18	Componente	Anual	Porcentaje	Estratégico	Eficacia	Ascendente	0	{just1:{ciclo:2020,trim:4,just:Otras causas,usuario:jorgehipolitom,fecha:14/01/21}}	0	{just1:{ciclo:2020,trim:4,just:Otras causas,usuario:jorgehipolitom,fecha:14/01/21}}	0	N/D	Validado
19	Fin	Anual	Porcentaje	Estratégico	Eficacia	Descendente	36.15479		36.15479		35.63228	101.47	Validado
20	Actividad	Trimestral	Porcentaje	Gestión	Eficacia	Ascendente	14.60668		14.60668		65.71469	449.89	Validado

#	Ciclo	Periodo	Trimestre	Entidad Federativa	Municipio	Ramo	Unidad	Programa Presupuestario	Nombre del Programa Presupuestario	Grupo Funcional	Función	Subfunción	Actividad Institucional	Clave del Indicador	Nombre del Indicador
21	2020	4	4	Ciudad de México	Gobierno de la Entidad	33 - Aportador 416 - Dirección I012		FAFEF	2 - Desarrollo Social	2 - Vivienda y Servicios a la Comunidad	7 - Desarrollo Regional	10 - Fondo de Aportaciones para el Fortalecimiento de las Entidades Federativas	153541	Índice de Fortalecimiento Financiero	
22	2020	4	4	Ciudad de México	Gobierno de la Entidad	33 - Aportador 416 - Dirección I012		FAFEF	2 - Desarrollo Social	2 - Vivienda y Servicios a la Comunidad	7 - Desarrollo Regional	10 - Fondo de Aportaciones para el Fortalecimiento de las Entidades Federativas	154787	Porcentaje de avance en las metas	
23	2020	4	4	Ciudad de México	Gobierno de la Entidad	33 - Aportador 416 - Dirección I012		FAFEF	2 - Desarrollo Social	2 - Vivienda y Servicios a la Comunidad	7 - Desarrollo Regional	10 - Fondo de Aportaciones para el Fortalecimiento de las Entidades Federativas	155801	Índice de Impulso al Gasto de Inversión	
24	2020	4	4	Ciudad de México	Gobierno de la Entidad	33 - Aportador 416 - Dirección I003		FAIS Entidades	2 - Desarrollo Social	2 - Vivienda y Servicios a la Comunidad	7 - Desarrollo Regional	5 - Fondo de Aportaciones para la Infraestructura Social	150574	Porcentaje de proyectos de contribución directa registrados en la MIDS	
25	2020	4	4	Ciudad de México	Gobierno de la Entidad	33 - Aportador 416 - Dirección I003		FAIS Entidades	2 - Desarrollo Social	2 - Vivienda y Servicios a la Comunidad	7 - Desarrollo Regional	5 - Fondo de Aportaciones para la Infraestructura Social	150585	Porcentaje de otros proyectos registrados en la MIDS	
26	2020	4	4	Ciudad de México	Gobierno de la Entidad	33 - Aportador 416 - Dirección I003		FAIS Entidades	2 - Desarrollo Social	2 - Vivienda y Servicios a la Comunidad	7 - Desarrollo Regional	5 - Fondo de Aportaciones para la Infraestructura Social	150787	Porcentaje de proyectos Complementarios registrados en la MIDS	
27	2020	4	4	Ciudad de México	Álvaro Obregón	33 - Aportador 416 - Dirección I004		FAIS Municipal y de las Demarcaciones Territoriales del Distrito Federal	2 - Desarrollo Social	2 - Vivienda y Servicios a la Comunidad	7 - Desarrollo Regional	5 - Fondo de Aportaciones para la Infraestructura Social	153087	Porcentaje de proyectos de contribución directa registrados en la MIDS	
28	2020	4	4	Ciudad de México	Álvaro Obregón	33 - Aportador 416 - Dirección I004		FAIS Municipal y de las Demarcaciones Territoriales del Distrito Federal	2 - Desarrollo Social	2 - Vivienda y Servicios a la Comunidad	7 - Desarrollo Regional	5 - Fondo de Aportaciones para la Infraestructura Social	154381	Porcentaje de otros proyectos registrados en la MIDS	
29	2020	4	4	Ciudad de México	Álvaro Obregón	33 - Aportador 416 - Dirección I004		FAIS Municipal y de las Demarcaciones Territoriales del Distrito Federal	2 - Desarrollo Social	2 - Vivienda y Servicios a la Comunidad	7 - Desarrollo Regional	5 - Fondo de Aportaciones para la Infraestructura Social	155993	Porcentaje de proyectos Complementarios registrados en la MIDS	
30	2020	4	4	Ciudad de México	Azacapotzalco	33 - Aportador 416 - Dirección I004		FAIS Municipal y de las Demarcaciones Territoriales del Distrito Federal	2 - Desarrollo Social	2 - Vivienda y Servicios a la Comunidad	7 - Desarrollo Regional	5 - Fondo de Aportaciones para la Infraestructura Social	153087	Porcentaje de proyectos de contribución directa registrados en la MIDS	
31	2020	4	4	Ciudad de México	Azacapotzalco	33 - Aportador 416 - Dirección I004		FAIS Municipal y de las Demarcaciones Territoriales del Distrito Federal	2 - Desarrollo Social	2 - Vivienda y Servicios a la Comunidad	7 - Desarrollo Regional	5 - Fondo de Aportaciones para la Infraestructura Social	154381	Porcentaje de otros proyectos registrados en la MIDS	
32	2020	4	4	Ciudad de México	Azacapotzalco	33 - Aportador 416 - Dirección I004		FAIS Municipal y de las Demarcaciones Territoriales del Distrito Federal	2 - Desarrollo Social	2 - Vivienda y Servicios a la Comunidad	7 - Desarrollo Regional	5 - Fondo de Aportaciones para la Infraestructura Social	155993	Porcentaje de proyectos Complementarios registrados en la MIDS	
33	2020	4	4	Ciudad de México	Benito Juárez	33 - Aportador 416 - Dirección I004		FAIS Municipal y de las Demarcaciones Territoriales del Distrito Federal	2 - Desarrollo Social	2 - Vivienda y Servicios a la Comunidad	7 - Desarrollo Regional	5 - Fondo de Aportaciones para la Infraestructura Social	153087	Porcentaje de proyectos de contribución directa registrados en la MIDS	
34	2020	4	4	Ciudad de México	Benito Juárez	33 - Aportador 416 - Dirección I004		FAIS Municipal y de las Demarcaciones Territoriales del Distrito Federal	2 - Desarrollo Social	2 - Vivienda y Servicios a la Comunidad	7 - Desarrollo Regional	5 - Fondo de Aportaciones para la Infraestructura Social	154381	Porcentaje de otros proyectos registrados en la MIDS	
35	2020	4	4	Ciudad de México	Benito Juárez	33 - Aportador 416 - Dirección I004		FAIS Municipal y de las Demarcaciones Territoriales del Distrito Federal	2 - Desarrollo Social	2 - Vivienda y Servicios a la Comunidad	7 - Desarrollo Regional	5 - Fondo de Aportaciones para la Infraestructura Social	155993	Porcentaje de proyectos Complementarios registrados en la MIDS	

#	Definición del Indicador	Método de Cálculo
21	Identifica la fortaleza de la recaudación local, comparada con los ingresos disponibles, en los que destacan las fuentes de origen federal, entre ellas las aportaciones sin incluir los recursos destinados a municipios. Los ingresos propios, incluyen impuestos por predial, nóminas y otros impuestos; y Otros como derechos, productos y aprovechamientos. Ingreso Estatal Disponible, incluye Ingresos Propios; Ingresos Federales por concepto de Participaciones y Aportaciones; Subsidios; Gasto Reasignado; y Financiamientos y excluye Participaciones y Aportaciones Federales para Municipios y Transferencias Federales para Municipios. Los montos correspondientes a las dos variables son acumulados al periodo que se reporta.	$(\text{Ingresos propios} / \text{Ingreso Estatal Disponible}) * 100$
22	Mide el avance promedio en la ejecución física de los programas, obras o acciones que se realizan con recursos del FAFEF. Donde: $i =$ número de programas, obras o acciones. Los porcentajes correspondientes a las dos variables son acumulados al periodo que se reporta.	$(\text{Promedio de avance en las metas porcentuales de } i / \text{Promedio de las metas programadas porcentuales de } i) * 100$
23	Identifica la cantidad de recursos que una entidad federativa canaliza de su ingreso estatal disponible a la inversión. Cuando una entidad federativa destina a la inversión física una cantidad constante o creciente de sus ingresos disponibles, entre los que se encuentran las aportaciones federales, se fortalece su infraestructura pública, en congruencia con lo previsto en la Ley de Coordinación Fiscal. Ingreso Estatal Disponible, incluye Ingresos Propios; Ingresos Federales por concepto de Participaciones y Aportaciones; Subsidios; Gasto Reasignado; y Financiamientos y excluye Participaciones y Aportaciones Federales para Municipios y Transferencias Federales para Municipios. Los montos correspondientes a las dos variables son acumulados al periodo que se reporta.	$(\text{Gasto en Inversión} / \text{Ingreso Estatal Disponible}) * 100$
24	Permite conocer la proporción de proyectos clasificados como de contribución directa en el Catálogo FAIS (proyectos de servicios básicos, calidad y espacios de la vivienda, salud, educación y alimentación) respecto del total de Proyectos que han sido registrados en la MIDS para su ejecución durante el año. La clasificación de proyectos Directos puede ser consultada en el Catálogo FAIS 2016	$(\text{Sumatoria de proyectos de contribución directa registrados la MIDS al trimestre correspondiente} / \text{Sumatoria de proyectos registrados la MIDS al trimestre correspondiente}) * 100$
25	Permite conocer la proporción de Otros proyectos (proyectos PRODIM, proyectos de Gastos Indirectos y Proyectos Especiales) registrados en la MIDS para su ejecución durante el año. La clasificación de proyectos puede ser consultada en el Catálogo FAIS 2016	$(\text{Sumatoria de otros proyectos registrados la MIDS al trimestre correspondiente} / \text{Sumatoria de proyectos registrados en la MIDS al trimestre correspondiente}) * 100$
26	Permite conocer la proporción de proyectos clasificados como complementarios en el Catálogo FAIS (proyectos de agua y saneamiento, educación, urbanización, entre otros) respecto del total de proyectos registrados en la MIDS para su ejecución durante el año. La clasificación de proyectos Complementarios puede ser consultada en el Catálogo FAIS 2016	$(\text{Sumatoria de proyectos complementarios registrados la MIDS al trimestre correspondiente} / \text{Sumatoria de proyectos registrados la MIDS al trimestre correspondiente}) * 100$
27	Permite conocer la proporción de proyectos clasificados como de contribución directa en el Catálogo FAIS (proyectos de servicios básicos, calidad y espacios de la vivienda, salud, educación y alimentación) respecto del total de proyectos que han sido registrados en la MIDS para su ejecución durante el año. La clasificación de proyectos Directos puede ser consultada en el Catálogo FAIS 2016	$(\text{Sumatoria de proyectos de contribución directa registrados en la MIDS al trimestre correspondiente} / \text{Sumatoria de proyectos totales registrados en la MIDS al trimestre correspondiente}) * 100$
28	Permite conocer el número de otros proyectos (proyectos PRODIM, proyectos de Gastos Indirectos y Proyectos Especiales) registrados en la MIDS para su ejecución durante el año. La clasificación de proyectos Complementarios puede ser consultada en el Catálogo FAIS 2016. Todo proyecto no considerado en el Catálogo como directo o complementario puede considerarse como proyecto especial	$(\text{Sumatoria de otros proyectos registrados la MIDS al trimestre correspondiente} / \text{Sumatoria de proyectos totales registrados en la MIDS al trimestre correspondiente}) * 100$
29	Permite conocer el número de proyectos clasificados como complementarios en el Catálogo FAIS (educación, urbanización, infraestructura productiva, saneamiento) y que han sido registrados en la MIDS para su ejecución durante el año. La clasificación de proyectos Complementarios puede ser consultada en el Catálogo FAIS 2016	$(\text{Sumatoria de proyectos complementarios registrados en la MIDS al trimestre correspondiente} / \text{Sumatoria de proyectos totales registrados en la MIDS al trimestre correspondiente}) * 100$
30	Permite conocer la proporción de proyectos clasificados como de contribución directa en el Catálogo FAIS (proyectos de servicios básicos, calidad y espacios de la vivienda, salud, educación y alimentación) respecto del total de proyectos que han sido registrados en la MIDS para su ejecución durante el año. La clasificación de proyectos Directos puede ser consultada en el Catálogo FAIS 2016	$(\text{Sumatoria de proyectos de contribución directa registrados en la MIDS al trimestre correspondiente} / \text{Sumatoria de proyectos totales registrados en la MIDS al trimestre correspondiente}) * 100$
31	Permite conocer el número de otros proyectos (proyectos PRODIM, proyectos de Gastos Indirectos y Proyectos Especiales) registrados en la MIDS para su ejecución durante el año. La clasificación de proyectos Complementarios puede ser consultada en el Catálogo FAIS 2016. Todo proyecto no considerado en el Catálogo como directo o complementario puede considerarse como proyecto especial	$(\text{Sumatoria de otros proyectos registrados la MIDS al trimestre correspondiente} / \text{Sumatoria de proyectos totales registrados en la MIDS al trimestre correspondiente}) * 100$
32	Permite conocer el número de proyectos clasificados como complementarios en el Catálogo FAIS (educación, urbanización, infraestructura productiva, saneamiento) y que han sido registrados en la MIDS para su ejecución durante el año. La clasificación de proyectos Complementarios puede ser consultada en el Catálogo FAIS 2016	$(\text{Sumatoria de proyectos complementarios registrados en la MIDS al trimestre correspondiente} / \text{Sumatoria de proyectos totales registrados en la MIDS al trimestre correspondiente}) * 100$
33	Permite conocer la proporción de proyectos clasificados como de contribución directa en el Catálogo FAIS (proyectos de servicios básicos, calidad y espacios de la vivienda, salud, educación y alimentación) respecto del total de proyectos que han sido registrados en la MIDS para su ejecución durante el año. La clasificación de proyectos Directos puede ser consultada en el Catálogo FAIS 2016	$(\text{Sumatoria de proyectos de contribución directa registrados en la MIDS al trimestre correspondiente} / \text{Sumatoria de proyectos totales registrados en la MIDS al trimestre correspondiente}) * 100$
34	Permite conocer el número de otros proyectos (proyectos PRODIM, proyectos de Gastos Indirectos y Proyectos Especiales) registrados en la MIDS para su ejecución durante el año. La clasificación de proyectos Complementarios puede ser consultada en el Catálogo FAIS 2016. Todo proyecto no considerado en el Catálogo como directo o complementario puede considerarse como proyecto especial	$(\text{Sumatoria de otros proyectos registrados la MIDS al trimestre correspondiente} / \text{Sumatoria de proyectos totales registrados en la MIDS al trimestre correspondiente}) * 100$
35	Permite conocer el número de proyectos clasificados como complementarios en el Catálogo FAIS (educación, urbanización, infraestructura productiva, saneamiento) y que han sido registrados en la MIDS para su ejecución durante el año. La clasificación de proyectos Complementarios puede ser consultada en el Catálogo FAIS 2016	$(\text{Sumatoria de proyectos complementarios registrados en la MIDS al trimestre correspondiente} / \text{Sumatoria de proyectos totales registrados en la MIDS al trimestre correspondiente}) * 100$

#	Nivel del Indicador	Frecuencia de Medición	Unidad de Medida	Tipo	Dimensión del Indicador	Sentido	Meta programada	Justificación	Meta Modificada	Justificación	Realizado en el Periodo	Avance (%)	Flujo
21	Propósito	Semestral	Porcentaje	Estratégico	Eficacia	Ascendente	42.68015		42.68015		94.2701	220.88	Validado
22	Componente	Trimestral	Porcentaje	Estratégico	Eficacia	Ascendente	100		100		77.2	77.2	Validado
23	Propósito	Semestral	Porcentaje	Estratégico	Eficacia	Ascendente	24.78445		24.78445		18.42735	74.35	Validado
24	Actividad	Trimestral	Porcentaje	Gestión	Eficacia	Ascendente	0	{just1:{ciclo:2020,trim:4,just:Otras causas,usuario:albertopalmag,fecha:20/01/21}}	0	{just1:{ciclo:2020,trim:4,just:Otras causas,usuario:albertopalmag,fecha:20/01/21}}	44.82759	N/D	Validado
25	Actividad	Trimestral	Porcentaje	Gestión	Eficacia	Descendente	0	{just1:{ciclo:2020,trim:4,just:Otras causas,usuario:albertopalmag,fecha:20/01/21}}	0	{just1:{ciclo:2020,trim:4,just:Otras causas,usuario:albertopalmag,fecha:20/01/21}}	0	100	Validado
26	Actividad	Trimestral	Porcentaje	Gestión	Eficacia	Descendente	0	{just1:{ciclo:2020,trim:4,just:Otras causas,usuario:albertopalmag,fecha:20/01/21}}	0	{just1:{ciclo:2020,trim:4,just:Otras causas,usuario:albertopalmag,fecha:20/01/21}}	53.57143	N/D	Validado
27	Actividad	Trimestral	Porcentaje	Gestión	Eficacia	Ascendente	33.33333		33.33333		0	0	Validado
28	Actividad	Trimestral	Porcentaje	Gestión	Eficacia	Descendente	33.33333		33.33333		25	133.33	Validado
29	Actividad	Trimestral	Porcentaje	Gestión	Eficacia	Descendente	33.33333		33.33333		75	44.44	Validado
30	Actividad	Trimestral	Porcentaje	Gestión	Eficacia	Ascendente	80		16.66667	{just1:{ciclo:2020,trim:4,just:Otras causas,usuario:americalvalencial,fecha:12/01/21}}	20	120	Validado
31	Actividad	Trimestral	Porcentaje	Gestión	Eficacia	Descendente	3.33333		0	{just1:{ciclo:2020,trim:4,just:Otras causas,usuario:americalvalencial,fecha:12/01/21}}	0	100	Validado
32	Actividad	Trimestral	Porcentaje	Gestión	Eficacia	Descendente	16.66667		83.33333	{just1:{ciclo:2020,trim:4,just:Otras causas,usuario:americalvalencial,fecha:12/01/21}}	80	104.17	Validado
33	Actividad	Trimestral	Porcentaje	Gestión	Eficacia	Ascendente	75		100	{just1:{ciclo:2020,trim:4,just:Otras causas,usuario:angelrcastanedas,fecha:12/01/21}}	100	100	Validado
34	Actividad	Trimestral	Porcentaje	Gestión	Eficacia	Descendente	12.5		0	{just1:{ciclo:2020,trim:4,just:Otras causas,usuario:angelrcastanedas,fecha:12/01/21}}	0	100	Validado
35	Actividad	Trimestral	Porcentaje	Gestión	Eficacia	Descendente	12.5		0	{just1:{ciclo:2020,trim:4,just:Otras causas,usuario:angelrcastanedas,fecha:12/01/21}}	0	100	Validado

#	Ciclo	Periodo	Trimestre	Entidad Federativa	Municipio	Ramo	Unidad	Programa Presupuestario	Nombre del Programa Presupuestario	Grupo Funcional	Función	Subfunción	Actividad Institucional	Clave del Indicador	Nombre del Indicador
36	2020	4	4	Ciudad de México	Coyoacán	33 - Aportador 416 - Dirección I004			FAIS Municipal y de las Demarcaciones Territoriales del Distrito Federal	2 - Desarrollo Social	2 - Vivienda y Servicios a la Comunidad	7 - Desarrollo Regional	5 - Fondo de Aportaciones para la Infraestructura Social	153087	Porcentaje de proyectos de contribución directa registrados en la MIDS
37	2020	4	4	Ciudad de México	Coyoacán	33 - Aportador 416 - Dirección I004			FAIS Municipal y de las Demarcaciones Territoriales del Distrito Federal	2 - Desarrollo Social	2 - Vivienda y Servicios a la Comunidad	7 - Desarrollo Regional	5 - Fondo de Aportaciones para la Infraestructura Social	154381	Porcentaje de otros proyectos registrados en la MIDS
38	2020	4	4	Ciudad de México	Coyoacán	33 - Aportador 416 - Dirección I004			FAIS Municipal y de las Demarcaciones Territoriales del Distrito Federal	2 - Desarrollo Social	2 - Vivienda y Servicios a la Comunidad	7 - Desarrollo Regional	5 - Fondo de Aportaciones para la Infraestructura Social	155993	Porcentaje de proyectos Complementarios registrados en la MIDS
39	2020	4	4	Ciudad de México	Cuajimalpa de Morelos	33 - Aportador 416 - Dirección I004			FAIS Municipal y de las Demarcaciones Territoriales del Distrito Federal	2 - Desarrollo Social	2 - Vivienda y Servicios a la Comunidad	7 - Desarrollo Regional	5 - Fondo de Aportaciones para la Infraestructura Social	153087	Porcentaje de proyectos de contribución directa registrados en la MIDS
40	2020	4	4	Ciudad de México	Cuajimalpa de Morelos	33 - Aportador 416 - Dirección I004			FAIS Municipal y de las Demarcaciones Territoriales del Distrito Federal	2 - Desarrollo Social	2 - Vivienda y Servicios a la Comunidad	7 - Desarrollo Regional	5 - Fondo de Aportaciones para la Infraestructura Social	154381	Porcentaje de otros proyectos registrados en la MIDS
41	2020	4	4	Ciudad de México	Cuajimalpa de Morelos	33 - Aportador 416 - Dirección I004			FAIS Municipal y de las Demarcaciones Territoriales del Distrito Federal	2 - Desarrollo Social	2 - Vivienda y Servicios a la Comunidad	7 - Desarrollo Regional	5 - Fondo de Aportaciones para la Infraestructura Social	155993	Porcentaje de proyectos Complementarios registrados en la MIDS
42	2020	4	4	Ciudad de México	Cuahtémoc	33 - Aportador 416 - Dirección I004			FAIS Municipal y de las Demarcaciones Territoriales del Distrito Federal	2 - Desarrollo Social	2 - Vivienda y Servicios a la Comunidad	7 - Desarrollo Regional	5 - Fondo de Aportaciones para la Infraestructura Social	153087	Porcentaje de proyectos de contribución directa registrados en la MIDS
43	2020	4	4	Ciudad de México	Cuahtémoc	33 - Aportador 416 - Dirección I004			FAIS Municipal y de las Demarcaciones Territoriales del Distrito Federal	2 - Desarrollo Social	2 - Vivienda y Servicios a la Comunidad	7 - Desarrollo Regional	5 - Fondo de Aportaciones para la Infraestructura Social	154381	Porcentaje de otros proyectos registrados en la MIDS
44	2020	4	4	Ciudad de México	Cuahtémoc	33 - Aportador 416 - Dirección I004			FAIS Municipal y de las Demarcaciones Territoriales del Distrito Federal	2 - Desarrollo Social	2 - Vivienda y Servicios a la Comunidad	7 - Desarrollo Regional	5 - Fondo de Aportaciones para la Infraestructura Social	155993	Porcentaje de proyectos Complementarios registrados en la MIDS
45	2020	4	4	Ciudad de México	Gustavo A. Madero	33 - Aportador 416 - Dirección I004			FAIS Municipal y de las Demarcaciones Territoriales del Distrito Federal	2 - Desarrollo Social	2 - Vivienda y Servicios a la Comunidad	7 - Desarrollo Regional	5 - Fondo de Aportaciones para la Infraestructura Social	153087	Porcentaje de proyectos de contribución directa registrados en la MIDS
46	2020	4	4	Ciudad de México	Gustavo A. Madero	33 - Aportador 416 - Dirección I004			FAIS Municipal y de las Demarcaciones Territoriales del Distrito Federal	2 - Desarrollo Social	2 - Vivienda y Servicios a la Comunidad	7 - Desarrollo Regional	5 - Fondo de Aportaciones para la Infraestructura Social	154381	Porcentaje de otros proyectos registrados en la MIDS
47	2020	4	4	Ciudad de México	Gustavo A. Madero	33 - Aportador 416 - Dirección I004			FAIS Municipal y de las Demarcaciones Territoriales del Distrito Federal	2 - Desarrollo Social	2 - Vivienda y Servicios a la Comunidad	7 - Desarrollo Regional	5 - Fondo de Aportaciones para la Infraestructura Social	155993	Porcentaje de proyectos Complementarios registrados en la MIDS
48	2020	4	4	Ciudad de México	Iztacalco	33 - Aportador 416 - Dirección I004			FAIS Municipal y de las Demarcaciones Territoriales del Distrito Federal	2 - Desarrollo Social	2 - Vivienda y Servicios a la Comunidad	7 - Desarrollo Regional	5 - Fondo de Aportaciones para la Infraestructura Social	153087	Porcentaje de proyectos de contribución directa registrados en la MIDS

#	Definición del Indicador	Método de Cálculo
36	Permite conocer la proporción de proyectos clasificados como de contribución directa en el Catálogo FAIS (proyectos de servicios básicos, calidad y espacios de la vivienda, salud, educación y alimentación) respecto del total de proyectos que han sido registrados en la MIDS para su ejecución durante el año. La clasificación de proyectos Directos puede ser consultada en el Catalogo FAIS 2016	(Sumatoria de proyectos de contribución directa registrados en la MIDS al trimestre correspondiente/Sumatoria de proyectos totales registrados en la MIDS al trimestre correspondiente)*100
37	Permite conocer el número de otros proyectos (proyectos PRODIM, proyectos de Gastos Indirectos y PProyectos Especiales) registrados en la MIDS para su ejecución durante el año. La clasificación de proyectos Complementarios puede ser consultada en el Catálogo FAIS 2016. Todo proyecto no considerado en el Catálogo como directo o complementario puede considerarse como proyecto especial	(Sumatoria de otros proyectos registrados la MIDS al trimestre correspondiente/Sumatoria de proyectos totales registrados en la MIDS al trimestre correspondiente)*100
38	Permite conocer el número de proyectos clasificados como complementarios en el Catálogo FAIS (educación, urbanización, infraestructura productiva, saneamiento) y que han sido registrados en la MIDS para su ejecución durante el año. La clasificación de proyectos Complementarios puede ser consultada en el Catálogo FAIS 2016	(Sumatoria de proyectos complementarios registrados en la MIDS al trimestre correspondiente/Sumatoria de proyectos totales registrados en la MIDS al trimestre correspondiente)*100
39	Permite conocer la proporción de proyectos clasificados como de contribución directa en el Catálogo FAIS (proyectos de servicios básicos, calidad y espacios de la vivienda, salud, educación y alimentación) respecto del total de proyectos que han sido registrados en la MIDS para su ejecución durante el año. La clasificación de proyectos Directos puede ser consultada en el Catalogo FAIS 2016	(Sumatoria de proyectos de contribución directa registrados en la MIDS al trimestre correspondiente/Sumatoria de proyectos totales registrados en la MIDS al trimestre correspondiente)*100
40	Permite conocer el número de otros proyectos (proyectos PRODIM, proyectos de Gastos Indirectos y PProyectos Especiales) registrados en la MIDS para su ejecución durante el año. La clasificación de proyectos Complementarios puede ser consultada en el Catálogo FAIS 2016. Todo proyecto no considerado en el Catálogo como directo o complementario puede considerarse como proyecto especial	(Sumatoria de otros proyectos registrados la MIDS al trimestre correspondiente/Sumatoria de proyectos totales registrados en la MIDS al trimestre correspondiente)*100
41	Permite conocer el número de proyectos clasificados como complementarios en el Catálogo FAIS (educación, urbanización, infraestructura productiva, saneamiento) y que han sido registrados en la MIDS para su ejecución durante el año. La clasificación de proyectos Complementarios puede ser consultada en el Catálogo FAIS 2016	(Sumatoria de proyectos complementarios registrados en la MIDS al trimestre correspondiente/Sumatoria de proyectos totales registrados en la MIDS al trimestre correspondiente)*100
42	Permite conocer la proporción de proyectos clasificados como de contribución directa en el Catálogo FAIS (proyectos de servicios básicos, calidad y espacios de la vivienda, salud, educación y alimentación) respecto del total de proyectos que han sido registrados en la MIDS para su ejecución durante el año. La clasificación de proyectos Directos puede ser consultada en el Catalogo FAIS 2016	(Sumatoria de proyectos de contribución directa registrados en la MIDS al trimestre correspondiente/Sumatoria de proyectos totales registrados en la MIDS al trimestre correspondiente)*100
43	Permite conocer el número de otros proyectos (proyectos PRODIM, proyectos de Gastos Indirectos y PProyectos Especiales) registrados en la MIDS para su ejecución durante el año. La clasificación de proyectos Complementarios puede ser consultada en el Catálogo FAIS 2016. Todo proyecto no considerado en el Catálogo como directo o complementario puede considerarse como proyecto especial	(Sumatoria de otros proyectos registrados la MIDS al trimestre correspondiente/Sumatoria de proyectos totales registrados en la MIDS al trimestre correspondiente)*100
44	Permite conocer el número de proyectos clasificados como complementarios en el Catálogo FAIS (educación, urbanización, infraestructura productiva, saneamiento) y que han sido registrados en la MIDS para su ejecución durante el año. La clasificación de proyectos Complementarios puede ser consultada en el Catálogo FAIS 2016	(Sumatoria de proyectos complementarios registrados en la MIDS al trimestre correspondiente/Sumatoria de proyectos totales registrados en la MIDS al trimestre correspondiente)*100
45	Permite conocer la proporción de proyectos clasificados como de contribución directa en el Catálogo FAIS (proyectos de servicios básicos, calidad y espacios de la vivienda, salud, educación y alimentación) respecto del total de proyectos que han sido registrados en la MIDS para su ejecución durante el año. La clasificación de proyectos Directos puede ser consultada en el Catalogo FAIS 2016	(Sumatoria de proyectos de contribución directa registrados en la MIDS al trimestre correspondiente/Sumatoria de proyectos totales registrados en la MIDS al trimestre correspondiente)*100
46	Permite conocer el número de otros proyectos (proyectos PRODIM, proyectos de Gastos Indirectos y PProyectos Especiales) registrados en la MIDS para su ejecución durante el año. La clasificación de proyectos Complementarios puede ser consultada en el Catálogo FAIS 2016. Todo proyecto no considerado en el Catálogo como directo o complementario puede considerarse como proyecto especial	(Sumatoria de otros proyectos registrados la MIDS al trimestre correspondiente/Sumatoria de proyectos totales registrados en la MIDS al trimestre correspondiente)*100
47	Permite conocer el número de proyectos clasificados como complementarios en el Catálogo FAIS (educación, urbanización, infraestructura productiva, saneamiento) y que han sido registrados en la MIDS para su ejecución durante el año. La clasificación de proyectos Complementarios puede ser consultada en el Catálogo FAIS 2016	(Sumatoria de proyectos complementarios registrados en la MIDS al trimestre correspondiente/Sumatoria de proyectos totales registrados en la MIDS al trimestre correspondiente)*100
48	Permite conocer la proporción de proyectos clasificados como de contribución directa en el Catálogo FAIS (proyectos de servicios básicos, calidad y espacios de la vivienda, salud, educación y alimentación) respecto del total de proyectos que han sido registrados en la MIDS para su ejecución durante el año. La clasificación de proyectos Directos puede ser consultada en el Catalogo FAIS 2016	(Sumatoria de proyectos de contribución directa registrados en la MIDS al trimestre correspondiente/Sumatoria de proyectos totales registrados en la MIDS al trimestre correspondiente)*100

#	Nivel del Indicador	Frecuencia de Medición	Unidad de Medida	Tipo	Dimensión del Indicador	Sentido	Meta programada	Justificación	Meta Modificada	Justificación	Realizado en el Periodo	Avance (%)	Flujo
36	Actividad	Trimestral	Porcentaje	Gestión	Eficacia	Ascendente	96.875	{just1:{ciclo:2020,trim:4,just:Otras causas,usuario:danielapastranan,fecha:19/01/21}}	96.875	{just1:{ciclo:2020,trim:4,just:Otras causas,usuario:danielapastranan,fecha:19/01/21}}	98.83721	102.03	Validado
37	Actividad	Trimestral	Porcentaje	Gestión	Eficacia	Descendente	0	{just1:{ciclo:2020,trim:4,just:Otras causas,usuario:danielapastranan,fecha:19/01/21}}	0	{just1:{ciclo:2020,trim:4,just:Otras causas,usuario:danielapastranan,fecha:19/01/21}}	0	100	Validado
38	Actividad	Trimestral	Porcentaje	Gestión	Eficacia	Descendente	3.125	{just1:{ciclo:2020,trim:4,just:Otras causas,usuario:danielapastranan,fecha:19/01/21}}	3.125	{just1:{ciclo:2020,trim:4,just:Otras causas,usuario:danielapastranan,fecha:19/01/21}}	1.16279	268.75	Validado
39	Actividad	Trimestral	Porcentaje	Gestión	Eficacia	Ascendente	100	{just1:{ciclo:2020,trim:4,just:Otras causas,usuario:omarramirez,fecha:09/01/21}}	100	{just1:{ciclo:2020,trim:4,just:Otras causas,usuario:omarramirez,fecha:09/01/21}}	0	0	Validado
40	Actividad	Trimestral	Porcentaje	Gestión	Eficacia	Descendente	50	{just1:{ciclo:2020,trim:4,just:Otras causas,usuario:omarramirez,fecha:09/01/21}}	50	{just1:{ciclo:2020,trim:4,just:Otras causas,usuario:omarramirez,fecha:09/01/21}}	50	100	Validado
41	Actividad	Trimestral	Porcentaje	Gestión	Eficacia	Descendente	100	{just1:{ciclo:2020,trim:4,just:Otras causas,usuario:omarramirez,fecha:25/01/21}}	100	{just1:{ciclo:2020,trim:4,just:Otras causas,usuario:omarramirez,fecha:25/01/21}}	75	133.33	Validado
42	Actividad	Trimestral	Porcentaje	Gestión	Eficacia	Ascendente	50		50		0	0	Validado
43	Actividad	Trimestral	Porcentaje	Gestión	Eficacia	Descendente	0		0		33.33333	N/D	Validado
44	Actividad	Trimestral	Porcentaje	Gestión	Eficacia	Descendente	50		50		66.66667	75	Validado
45	Actividad	Trimestral	Porcentaje	Gestión	Eficacia	Ascendente	83.33333	{just1:{ciclo:2020,trim:4,just:Incumplimiento o retraso en los trámites para el ejercicio presupuestario,usuario:franciscojgonzalez,fecha:15/01/21}}	83.33333	{just1:{ciclo:2020,trim:4,just:Incumplimiento o retraso en los trámites para el ejercicio presupuestario,usuario:franciscojgonzalez,fecha:15/01/21}}	99.63235	119.56	Validado
46	Actividad	Trimestral	Porcentaje	Gestión	Eficacia	Descendente	16.66667	{just1:{ciclo:2020,trim:4,just:Incumplimiento o retraso en los trámites para el ejercicio presupuestario,usuario:franciscojgonzalez,fecha:15/01/21}}	16.66667	{just1:{ciclo:2020,trim:4,just:Incumplimiento o retraso en los trámites para el ejercicio presupuestario,usuario:franciscojgonzalez,fecha:15/01/21}}	0	N/D	Validado
47	Actividad	Trimestral	Porcentaje	Gestión	Eficacia	Descendente	0		0		.36765	N/D	Validado
48	Actividad	Trimestral	Porcentaje	Gestión	Eficacia	Ascendente	50	{just1:{ciclo:2020,trim:4,just:Otras causas,usuario:miguelflores,fecha:18/01/21}}	50	{just1:{ciclo:2020,trim:4,just:Otras causas,usuario:miguelflores,fecha:18/01/21}}	93.33333	186.67	Validado

#	Ciclo	Periodo	Trimestre	Entidad Federativa	Municipio	Ramo	Unidad	Programa Presupuestario	Nombre del Programa Presupuestario	Grupo Funcional	Función	Subfunción	Actividad Institucional	Clave del Indicador	Nombre del Indicador
49	2020	4	4	Ciudad de México	Iztacalco	33 - Aportador 416 - Dirección I004			FAIS Municipal y de las Demarcaciones Territoriales del Distrito Federal	2 - Desarrollo Social	2 - Vivienda y Servicios a la Comunidad	7 - Desarrollo Regional	5 - Fondo de Aportaciones para la Infraestructura Social	154381	Porcentaje de otros proyectos registrados en la MIDS
50	2020	4	4	Ciudad de México	Iztacalco	33 - Aportador 416 - Dirección I004			FAIS Municipal y de las Demarcaciones Territoriales del Distrito Federal	2 - Desarrollo Social	2 - Vivienda y Servicios a la Comunidad	7 - Desarrollo Regional	5 - Fondo de Aportaciones para la Infraestructura Social	155993	Porcentaje de proyectos Complementarios registrados en la MIDS
51	2020	4	4	Ciudad de México	Iztapalapa	33 - Aportador 416 - Dirección I004			FAIS Municipal y de las Demarcaciones Territoriales del Distrito Federal	2 - Desarrollo Social	2 - Vivienda y Servicios a la Comunidad	7 - Desarrollo Regional	5 - Fondo de Aportaciones para la Infraestructura Social	153087	Porcentaje de proyectos de contribución directa registrados en la MIDS
52	2020	4	4	Ciudad de México	Iztapalapa	33 - Aportador 416 - Dirección I004			FAIS Municipal y de las Demarcaciones Territoriales del Distrito Federal	2 - Desarrollo Social	2 - Vivienda y Servicios a la Comunidad	7 - Desarrollo Regional	5 - Fondo de Aportaciones para la Infraestructura Social	154381	Porcentaje de otros proyectos registrados en la MIDS
53	2020	4	4	Ciudad de México	Iztapalapa	33 - Aportador 416 - Dirección I004			FAIS Municipal y de las Demarcaciones Territoriales del Distrito Federal	2 - Desarrollo Social	2 - Vivienda y Servicios a la Comunidad	7 - Desarrollo Regional	5 - Fondo de Aportaciones para la Infraestructura Social	155993	Porcentaje de proyectos Complementarios registrados en la MIDS
54	2020	4	4	Ciudad de México	La Magdalena Contreras	33 - Aportador 416 - Dirección I004			FAIS Municipal y de las Demarcaciones Territoriales del Distrito Federal	2 - Desarrollo Social	2 - Vivienda y Servicios a la Comunidad	7 - Desarrollo Regional	5 - Fondo de Aportaciones para la Infraestructura Social	153087	Porcentaje de proyectos de contribución directa registrados en la MIDS
55	2020	4	4	Ciudad de México	La Magdalena Contreras	33 - Aportador 416 - Dirección I004			FAIS Municipal y de las Demarcaciones Territoriales del Distrito Federal	2 - Desarrollo Social	2 - Vivienda y Servicios a la Comunidad	7 - Desarrollo Regional	5 - Fondo de Aportaciones para la Infraestructura Social	154381	Porcentaje de otros proyectos registrados en la MIDS
56	2020	4	4	Ciudad de México	La Magdalena Contreras	33 - Aportador 416 - Dirección I004			FAIS Municipal y de las Demarcaciones Territoriales del Distrito Federal	2 - Desarrollo Social	2 - Vivienda y Servicios a la Comunidad	7 - Desarrollo Regional	5 - Fondo de Aportaciones para la Infraestructura Social	155993	Porcentaje de proyectos Complementarios registrados en la MIDS
57	2020	4	4	Ciudad de México	Miguel Hidalgo	33 - Aportador 416 - Dirección I004			FAIS Municipal y de las Demarcaciones Territoriales del Distrito Federal	2 - Desarrollo Social	2 - Vivienda y Servicios a la Comunidad	7 - Desarrollo Regional	5 - Fondo de Aportaciones para la Infraestructura Social	153087	Porcentaje de proyectos de contribución directa registrados en la MIDS
58	2020	4	4	Ciudad de México	Miguel Hidalgo	33 - Aportador 416 - Dirección I004			FAIS Municipal y de las Demarcaciones Territoriales del Distrito Federal	2 - Desarrollo Social	2 - Vivienda y Servicios a la Comunidad	7 - Desarrollo Regional	5 - Fondo de Aportaciones para la Infraestructura Social	154381	Porcentaje de otros proyectos registrados en la MIDS
59	2020	4	4	Ciudad de México	Miguel Hidalgo	33 - Aportador 416 - Dirección I004			FAIS Municipal y de las Demarcaciones Territoriales del Distrito Federal	2 - Desarrollo Social	2 - Vivienda y Servicios a la Comunidad	7 - Desarrollo Regional	5 - Fondo de Aportaciones para la Infraestructura Social	155993	Porcentaje de proyectos Complementarios registrados en la MIDS
60	2020	4	4	Ciudad de México	Milpa Alta	33 - Aportador 416 - Dirección I004			FAIS Municipal y de las Demarcaciones Territoriales del Distrito Federal	2 - Desarrollo Social	2 - Vivienda y Servicios a la Comunidad	7 - Desarrollo Regional	5 - Fondo de Aportaciones para la Infraestructura Social	153087	Porcentaje de proyectos de contribución directa registrados en la MIDS
61	2020	4	4	Ciudad de México	Milpa Alta	33 - Aportador 416 - Dirección I004			FAIS Municipal y de las Demarcaciones Territoriales del Distrito Federal	2 - Desarrollo Social	2 - Vivienda y Servicios a la Comunidad	7 - Desarrollo Regional	5 - Fondo de Aportaciones para la Infraestructura Social	154381	Porcentaje de otros proyectos registrados en la MIDS

#	Definición del Indicador	Método de Cálculo
49	Permite conocer el número de otros proyectos (proyectos PRODIM, proyectos de Gastos Indirectos y PProyectos Especiales) registrados en la MIDS para su ejecución durante el año. La clasificación de proyectos Complementarios puede ser consultada en el Catálogo FAIS 2016. Todo proyecto no considerado en el Catálogo como directo o complementario puede considerarse como proyecto especial	(Sumatoria de otros proyectos registrados la MIDS al trimestre correspondiente/Sumatoria de proyectos totales registrados en la MIDS al trimestre correspondiente)*100
50	Permite conocer el número de proyectos clasificados como complementarios en el Catálogo FAIS (educación, urbanización, infraestructura productiva, saneamiento) y que han sido registrados en la MIDS para su ejecución durante el año. La clasificación de proyectos Complementarios puede ser consultada en el Catálogo FAIS 2016	(Sumatoria de proyectos complementarios registrados en la MIDS al trimestre correspondiente/Sumatoria de proyectos totales registrados en la MIDS al trimestre correspondiente)*100
51	Permite conocer la proporción de proyectos clasificados como de contribución directa en el Catálogo FAIS (proyectos de servicios básicos, calidad y espacios de la vivienda, salud, educación y alimentación) respecto del total de proyectos que han sido registrados en la MIDS para su ejecución durante el año. La clasificación de proyectos Directos puede ser consultada en el Catálogo FAIS 2016	(Sumatoria de proyectos de contribución directa registrados en la MIDS al trimestre correspondiente/Sumatoria de proyectos totales registrados en la MIDS al trimestre correspondiente)*100
52	Permite conocer el número de otros proyectos (proyectos PRODIM, proyectos de Gastos Indirectos y PProyectos Especiales) registrados en la MIDS para su ejecución durante el año. La clasificación de proyectos Complementarios puede ser consultada en el Catálogo FAIS 2016. Todo proyecto no considerado en el Catálogo como directo o complementario puede considerarse como proyecto especial	(Sumatoria de otros proyectos registrados la MIDS al trimestre correspondiente/Sumatoria de proyectos totales registrados en la MIDS al trimestre correspondiente)*100
53	Permite conocer el número de proyectos clasificados como complementarios en el Catálogo FAIS (educación, urbanización, infraestructura productiva, saneamiento) y que han sido registrados en la MIDS para su ejecución durante el año. La clasificación de proyectos Complementarios puede ser consultada en el Catálogo FAIS 2016	(Sumatoria de proyectos complementarios registrados en la MIDS al trimestre correspondiente/Sumatoria de proyectos totales registrados en la MIDS al trimestre correspondiente)*100
54	Permite conocer la proporción de proyectos clasificados como de contribución directa en el Catálogo FAIS (proyectos de servicios básicos, calidad y espacios de la vivienda, salud, educación y alimentación) respecto del total de proyectos que han sido registrados en la MIDS para su ejecución durante el año. La clasificación de proyectos Directos puede ser consultada en el Catálogo FAIS 2016	(Sumatoria de proyectos de contribución directa registrados en la MIDS al trimestre correspondiente/Sumatoria de proyectos totales registrados en la MIDS al trimestre correspondiente)*100
55	Permite conocer el número de otros proyectos (proyectos PRODIM, proyectos de Gastos Indirectos y PProyectos Especiales) registrados en la MIDS para su ejecución durante el año. La clasificación de proyectos Complementarios puede ser consultada en el Catálogo FAIS 2016. Todo proyecto no considerado en el Catálogo como directo o complementario puede considerarse como proyecto especial	(Sumatoria de otros proyectos registrados la MIDS al trimestre correspondiente/Sumatoria de proyectos totales registrados en la MIDS al trimestre correspondiente)*100
56	Permite conocer el número de proyectos clasificados como complementarios en el Catálogo FAIS (educación, urbanización, infraestructura productiva, saneamiento) y que han sido registrados en la MIDS para su ejecución durante el año. La clasificación de proyectos Complementarios puede ser consultada en el Catálogo FAIS 2016	(Sumatoria de proyectos complementarios registrados en la MIDS al trimestre correspondiente/Sumatoria de proyectos totales registrados en la MIDS al trimestre correspondiente)*100
57	Permite conocer la proporción de proyectos clasificados como de contribución directa en el Catálogo FAIS (proyectos de servicios básicos, calidad y espacios de la vivienda, salud, educación y alimentación) respecto del total de proyectos que han sido registrados en la MIDS para su ejecución durante el año. La clasificación de proyectos Directos puede ser consultada en el Catálogo FAIS 2016	(Sumatoria de proyectos de contribución directa registrados en la MIDS al trimestre correspondiente/Sumatoria de proyectos totales registrados en la MIDS al trimestre correspondiente)*100
58	Permite conocer el número de otros proyectos (proyectos PRODIM, proyectos de Gastos Indirectos y PProyectos Especiales) registrados en la MIDS para su ejecución durante el año. La clasificación de proyectos Complementarios puede ser consultada en el Catálogo FAIS 2016. Todo proyecto no considerado en el Catálogo como directo o complementario puede considerarse como proyecto especial	(Sumatoria de otros proyectos registrados la MIDS al trimestre correspondiente/Sumatoria de proyectos totales registrados en la MIDS al trimestre correspondiente)*100
59	Permite conocer el número de proyectos clasificados como complementarios en el Catálogo FAIS (educación, urbanización, infraestructura productiva, saneamiento) y que han sido registrados en la MIDS para su ejecución durante el año. La clasificación de proyectos Complementarios puede ser consultada en el Catálogo FAIS 2016	(Sumatoria de proyectos complementarios registrados en la MIDS al trimestre correspondiente/Sumatoria de proyectos totales registrados en la MIDS al trimestre correspondiente)*100
60	Permite conocer la proporción de proyectos clasificados como de contribución directa en el Catálogo FAIS (proyectos de servicios básicos, calidad y espacios de la vivienda, salud, educación y alimentación) respecto del total de proyectos que han sido registrados en la MIDS para su ejecución durante el año. La clasificación de proyectos Directos puede ser consultada en el Catálogo FAIS 2016	(Sumatoria de proyectos de contribución directa registrados en la MIDS al trimestre correspondiente/Sumatoria de proyectos totales registrados en la MIDS al trimestre correspondiente)*100
61	Permite conocer el número de otros proyectos (proyectos PRODIM, proyectos de Gastos Indirectos y PProyectos Especiales) registrados en la MIDS para su ejecución durante el año. La clasificación de proyectos Complementarios puede ser consultada en el Catálogo FAIS 2016. Todo proyecto no considerado en el Catálogo como directo o complementario puede considerarse como proyecto especial	(Sumatoria de otros proyectos registrados la MIDS al trimestre correspondiente/Sumatoria de proyectos totales registrados en la MIDS al trimestre correspondiente)*100

#	Nivel del Indicador	Frecuencia de Medición	Unidad de Medida	Tipo	Dimensión del Indicador	Sentido	Meta programada	Justificación	Meta Modificada	Justificación	Realizado en el Periodo	Avance (%)	Flujo
49	Actividad	Trimestral	Porcentaje	Gestión	Eficacia	Descendente	50		50		0	N/D	Validado
50	Actividad	Trimestral	Porcentaje	Gestión	Eficacia	Descendente	50		50		6.66667	750	Validado
51	Actividad	Trimestral	Porcentaje	Gestión	Eficacia	Ascendente	0	{just1:{ciclo:2020,trim:4,just:Otras causas,usuario:eileenbenitez,fecha:18/01/21}}	0	{just1:{ciclo:2020,trim:4,just:Otras causas,usuario:eileenbenitez,fecha:18/01/21}}	1.28645	N/D	Validado
52	Actividad	Trimestral	Porcentaje	Gestión	Eficacia	Descendente	0	{just1:{ciclo:2020,trim:4,just:Otras causas,usuario:eileenbenitez,fecha:18/01/21}}	0	{just1:{ciclo:2020,trim:4,just:Otras causas,usuario:eileenbenitez,fecha:18/01/21}}	0	100	Validado
53	Actividad	Trimestral	Porcentaje	Gestión	Eficacia	Descendente	0	{just1:{ciclo:2020,trim:4,just:Otras causas,usuario:eileenbenitez,fecha:18/01/21}}	0	{just1:{ciclo:2020,trim:4,just:Otras causas,usuario:eileenbenitez,fecha:18/01/21}}	98.71355	N/D	Validado
54	Actividad	Trimestral	Porcentaje	Gestión	Eficacia	Ascendente	100		100		100	100	Validado
55	Actividad	Trimestral	Porcentaje	Gestión	Eficacia	Descendente	0		0		0	100	Validado
56	Actividad	Trimestral	Porcentaje	Gestión	Eficacia	Descendente	0		0		0	100	Validado
57	Actividad	Trimestral	Porcentaje	Gestión	Eficacia	Ascendente	100	{just1:{ciclo:2020,trim:4,just:Otras causas,usuario:bernabemarquezr,fecha:18/01/21}}	100	{just1:{ciclo:2020,trim:4,just:Otras causas,usuario:bernabemarquezr,fecha:18/01/21}}	100	100	Validado
58	Actividad	Trimestral	Porcentaje	Gestión	Eficacia	Descendente	0	{just1:{ciclo:2020,trim:4,just:Otras causas,usuario:bernabemarquezr,fecha:18/01/21}}	0	{just1:{ciclo:2020,trim:4,just:Otras causas,usuario:bernabemarquezr,fecha:18/01/21}}	0	100	Validado
59	Actividad	Trimestral	Porcentaje	Gestión	Eficacia	Descendente	0	{just1:{ciclo:2020,trim:4,just:Otras causas,usuario:bernabemarquezr,fecha:18/01/21}}	0	{just1:{ciclo:2020,trim:4,just:Otras causas,usuario:bernabemarquezr,fecha:18/01/21}}	0	100	Validado
60	Actividad	Trimestral	Porcentaje	Gestión	Eficacia	Ascendente	33.33333	{just1:{ciclo:2020,trim:4,just:Otras causas,usuario:gerardonietog,fecha:12/01/21}}	33.33333	{just1:{ciclo:2020,trim:4,just:Otras causas,usuario:gerardonietog,fecha:12/01/21}}	53.57143	160.71	Validado
61	Actividad	Trimestral	Porcentaje	Gestión	Eficacia	Descendente	33.33333	{just1:{ciclo:2020,trim:4,just:Otras causas,usuario:gerardonietog,fecha:12/01/21}}	33.33333	{just1:{ciclo:2020,trim:4,just:Otras causas,usuario:gerardonietog,fecha:12/01/21}}	1.78571	1866.67	Validado

#	Ciclo	Periodo	Trimestre	Entidad Federativa	Municipio	Ramo	Unidad	Programa Presupuestario	Nombre del Programa Presupuestario	Grupo Funcional	Función	Subfunción	Actividad Institucional	Clave del Indicador	Nombre del Indicador
62	2020	4	4	Ciudad de México	Milpa Alta	33 - Aportador 416 - Dirección I004		FAIS Municipal y de las Demarcaciones Territoriales del Distrito Federal	2 - Desarrollo Social	2 - Vivienda y Servicios a la Comunidad	7 - Desarrollo Regional	5 - Fondo de Aportaciones para la Infraestructura Social	155993	Porcentaje de proyectos Complementarios registrados en la MIDS	
63	2020	4	4	Ciudad de México	Tláhuac	33 - Aportador 416 - Dirección I004		FAIS Municipal y de las Demarcaciones Territoriales del Distrito Federal	2 - Desarrollo Social	2 - Vivienda y Servicios a la Comunidad	7 - Desarrollo Regional	5 - Fondo de Aportaciones para la Infraestructura Social	153087	Porcentaje de proyectos de contribución directa registrados en la MIDS	
64	2020	4	4	Ciudad de México	Tláhuac	33 - Aportador 416 - Dirección I004		FAIS Municipal y de las Demarcaciones Territoriales del Distrito Federal	2 - Desarrollo Social	2 - Vivienda y Servicios a la Comunidad	7 - Desarrollo Regional	5 - Fondo de Aportaciones para la Infraestructura Social	154381	Porcentaje de otros proyectos registrados en la MIDS	
65	2020	4	4	Ciudad de México	Tláhuac	33 - Aportador 416 - Dirección I004		FAIS Municipal y de las Demarcaciones Territoriales del Distrito Federal	2 - Desarrollo Social	2 - Vivienda y Servicios a la Comunidad	7 - Desarrollo Regional	5 - Fondo de Aportaciones para la Infraestructura Social	155993	Porcentaje de proyectos Complementarios registrados en la MIDS	
66	2020	4	4	Ciudad de México	Tlalpan	33 - Aportador 416 - Dirección I004		FAIS Municipal y de las Demarcaciones Territoriales del Distrito Federal	2 - Desarrollo Social	2 - Vivienda y Servicios a la Comunidad	7 - Desarrollo Regional	5 - Fondo de Aportaciones para la Infraestructura Social	153087	Porcentaje de proyectos de contribución directa registrados en la MIDS	
67	2020	4	4	Ciudad de México	Tlalpan	33 - Aportador 416 - Dirección I004		FAIS Municipal y de las Demarcaciones Territoriales del Distrito Federal	2 - Desarrollo Social	2 - Vivienda y Servicios a la Comunidad	7 - Desarrollo Regional	5 - Fondo de Aportaciones para la Infraestructura Social	154381	Porcentaje de otros proyectos registrados en la MIDS	
68	2020	4	4	Ciudad de México	Tlalpan	33 - Aportador 416 - Dirección I004		FAIS Municipal y de las Demarcaciones Territoriales del Distrito Federal	2 - Desarrollo Social	2 - Vivienda y Servicios a la Comunidad	7 - Desarrollo Regional	5 - Fondo de Aportaciones para la Infraestructura Social	155993	Porcentaje de proyectos Complementarios registrados en la MIDS	
69	2020	4	4	Ciudad de México	Venustiano Carranza	33 - Aportador 416 - Dirección I004		FAIS Municipal y de las Demarcaciones Territoriales del Distrito Federal	2 - Desarrollo Social	2 - Vivienda y Servicios a la Comunidad	7 - Desarrollo Regional	5 - Fondo de Aportaciones para la Infraestructura Social	153087	Porcentaje de proyectos de contribución directa registrados en la MIDS	
70	2020	4	4	Ciudad de México	Venustiano Carranza	33 - Aportador 416 - Dirección I004		FAIS Municipal y de las Demarcaciones Territoriales del Distrito Federal	2 - Desarrollo Social	2 - Vivienda y Servicios a la Comunidad	7 - Desarrollo Regional	5 - Fondo de Aportaciones para la Infraestructura Social	154381	Porcentaje de otros proyectos registrados en la MIDS	
71	2020	4	4	Ciudad de México	Venustiano Carranza	33 - Aportador 416 - Dirección I004		FAIS Municipal y de las Demarcaciones Territoriales del Distrito Federal	2 - Desarrollo Social	2 - Vivienda y Servicios a la Comunidad	7 - Desarrollo Regional	5 - Fondo de Aportaciones para la Infraestructura Social	155993	Porcentaje de proyectos Complementarios registrados en la MIDS	
72	2020	4	4	Ciudad de México	Xochimilco	33 - Aportador 416 - Dirección I004		FAIS Municipal y de las Demarcaciones Territoriales del Distrito Federal	2 - Desarrollo Social	2 - Vivienda y Servicios a la Comunidad	7 - Desarrollo Regional	5 - Fondo de Aportaciones para la Infraestructura Social	153087	Porcentaje de proyectos de contribución directa registrados en la MIDS	
73	2020	4	4	Ciudad de México	Xochimilco	33 - Aportador 416 - Dirección I004		FAIS Municipal y de las Demarcaciones Territoriales del Distrito Federal	2 - Desarrollo Social	2 - Vivienda y Servicios a la Comunidad	7 - Desarrollo Regional	5 - Fondo de Aportaciones para la Infraestructura Social	154381	Porcentaje de otros proyectos registrados en la MIDS	
74	2020	4	4	Ciudad de México	Xochimilco	33 - Aportador 416 - Dirección I004		FAIS Municipal y de las Demarcaciones Territoriales del Distrito Federal	2 - Desarrollo Social	2 - Vivienda y Servicios a la Comunidad	7 - Desarrollo Regional	5 - Fondo de Aportaciones para la Infraestructura Social	155993	Porcentaje de proyectos Complementarios registrados en la MIDS	

#	Definición del Indicador	Método de Cálculo
62	Permite conocer el número de proyectos clasificados como complementarios en el Catálogo FAIS (educación, urbanización, infraestructura productiva, saneamiento) y que han sido registrados en la MIDS para su ejecución durante el año. La clasificación de proyectos Complementarios puede ser consultada en el Catálogo FAIS 2016	(Sumatoria de proyectos complementarios registrados en la MIDS al trimestre correspondiente/Sumatoria de proyectos totales registrados en la MIDS al trimestre correspondiente)*100
63	Permite conocer la proporción de proyectos clasificados como de contribución directa en el Catálogo FAIS (proyectos de servicios básicos, calidad y espacios de la vivienda, salud, educación y alimentación) respecto del total de proyectos que han sido registrados en la MIDS para su ejecución durante el año. La clasificación de proyectos Directos puede ser consultada en el Catálogo FAIS 2016	(Sumatoria de proyectos de contribución directa registrados en la MIDS al trimestre correspondiente/Sumatoria de proyectos totales registrados en la MIDS al trimestre correspondiente)*100
64	Permite conocer el número de otros proyectos (proyectos PRODIM, proyectos de Gastos Indirectos y PProyectos Especiales) registrados en la MIDS para su ejecución durante el año. La clasificación de proyectos Complementarios puede ser consultada en el Catálogo FAIS 2016. Todo proyecto no considerado en el Catálogo como directo o complementario puede considerarse como proyecto especial	(Sumatoria de otros proyectos registrados la MIDS al trimestre correspondiente/Sumatoria de proyectos totales registrados en la MIDS al trimestre correspondiente)*100
65	Permite conocer el número de proyectos clasificados como complementarios en el Catálogo FAIS (educación, urbanización, infraestructura productiva, saneamiento) y que han sido registrados en la MIDS para su ejecución durante el año. La clasificación de proyectos Complementarios puede ser consultada en el Catálogo FAIS 2016	(Sumatoria de proyectos complementarios registrados en la MIDS al trimestre correspondiente/Sumatoria de proyectos totales registrados en la MIDS al trimestre correspondiente)*100
66	Permite conocer la proporción de proyectos clasificados como de contribución directa en el Catálogo FAIS (proyectos de servicios básicos, calidad y espacios de la vivienda, salud, educación y alimentación) respecto del total de proyectos que han sido registrados en la MIDS para su ejecución durante el año. La clasificación de proyectos Directos puede ser consultada en el Catálogo FAIS 2016	(Sumatoria de proyectos de contribución directa registrados en la MIDS al trimestre correspondiente/Sumatoria de proyectos totales registrados en la MIDS al trimestre correspondiente)*100
67	Permite conocer el número de otros proyectos (proyectos PRODIM, proyectos de Gastos Indirectos y PProyectos Especiales) registrados en la MIDS para su ejecución durante el año. La clasificación de proyectos Complementarios puede ser consultada en el Catálogo FAIS 2016. Todo proyecto no considerado en el Catálogo como directo o complementario puede considerarse como proyecto especial	(Sumatoria de otros proyectos registrados la MIDS al trimestre correspondiente/Sumatoria de proyectos totales registrados en la MIDS al trimestre correspondiente)*100
68	Permite conocer el número de proyectos clasificados como complementarios en el Catálogo FAIS (educación, urbanización, infraestructura productiva, saneamiento) y que han sido registrados en la MIDS para su ejecución durante el año. La clasificación de proyectos Complementarios puede ser consultada en el Catálogo FAIS 2016	(Sumatoria de proyectos complementarios registrados en la MIDS al trimestre correspondiente/Sumatoria de proyectos totales registrados en la MIDS al trimestre correspondiente)*100
69	Permite conocer la proporción de proyectos clasificados como de contribución directa en el Catálogo FAIS (proyectos de servicios básicos, calidad y espacios de la vivienda, salud, educación y alimentación) respecto del total de proyectos que han sido registrados en la MIDS para su ejecución durante el año. La clasificación de proyectos Directos puede ser consultada en el Catálogo FAIS 2016	(Sumatoria de proyectos de contribución directa registrados en la MIDS al trimestre correspondiente/Sumatoria de proyectos totales registrados en la MIDS al trimestre correspondiente)*100
70	Permite conocer el número de otros proyectos (proyectos PRODIM, proyectos de Gastos Indirectos y PProyectos Especiales) registrados en la MIDS para su ejecución durante el año. La clasificación de proyectos Complementarios puede ser consultada en el Catálogo FAIS 2016. Todo proyecto no considerado en el Catálogo como directo o complementario puede considerarse como proyecto especial	(Sumatoria de otros proyectos registrados la MIDS al trimestre correspondiente/Sumatoria de proyectos totales registrados en la MIDS al trimestre correspondiente)*100
71	Permite conocer el número de proyectos clasificados como complementarios en el Catálogo FAIS (educación, urbanización, infraestructura productiva, saneamiento) y que han sido registrados en la MIDS para su ejecución durante el año. La clasificación de proyectos Complementarios puede ser consultada en el Catálogo FAIS 2016	(Sumatoria de proyectos complementarios registrados en la MIDS al trimestre correspondiente/Sumatoria de proyectos totales registrados en la MIDS al trimestre correspondiente)*100
72	Permite conocer la proporción de proyectos clasificados como de contribución directa en el Catálogo FAIS (proyectos de servicios básicos, calidad y espacios de la vivienda, salud, educación y alimentación) respecto del total de proyectos que han sido registrados en la MIDS para su ejecución durante el año. La clasificación de proyectos Directos puede ser consultada en el Catálogo FAIS 2016	(Sumatoria de proyectos de contribución directa registrados en la MIDS al trimestre correspondiente/Sumatoria de proyectos totales registrados en la MIDS al trimestre correspondiente)*100
73	Permite conocer el número de otros proyectos (proyectos PRODIM, proyectos de Gastos Indirectos y PProyectos Especiales) registrados en la MIDS para su ejecución durante el año. La clasificación de proyectos Complementarios puede ser consultada en el Catálogo FAIS 2016. Todo proyecto no considerado en el Catálogo como directo o complementario puede considerarse como proyecto especial	(Sumatoria de otros proyectos registrados la MIDS al trimestre correspondiente/Sumatoria de proyectos totales registrados en la MIDS al trimestre correspondiente)*100
74	Permite conocer el número de proyectos clasificados como complementarios en el Catálogo FAIS (educación, urbanización, infraestructura productiva, saneamiento) y que han sido registrados en la MIDS para su ejecución durante el año. La clasificación de proyectos Complementarios puede ser consultada en el Catálogo FAIS 2016	(Sumatoria de proyectos complementarios registrados en la MIDS al trimestre correspondiente/Sumatoria de proyectos totales registrados en la MIDS al trimestre correspondiente)*100

#	Nivel del Indicador	Frecuencia de Medición	Unidad de Medida	Tipo	Dimensión del Indicador	Sentido	Meta programada	Justificación	Meta Modificada	Justificación	Realizado en el Periodo	Avance (%)	Flujo
62	Actividad	Trimestral	Porcentaje	Gestión	Eficacia	Descendente	33.33333	{just1:{ciclo:2020,trim:4,just:Otras causas,usuario:gerardonietog,fecha:12/01/21}}	33.33333	{just1:{ciclo:2020,trim:4,just:Otras causas,usuario:gerardonietog,fecha:12/01/21}}	44.64286	74.67	Validado
63	Actividad	Trimestral	Porcentaje	Gestión	Eficacia	Ascendente	88.88889		88.88889		56.66667	63.75	Validado
64	Actividad	Trimestral	Porcentaje	Gestión	Eficacia	Descendente	0		0		0	100	Validado
65	Actividad	Trimestral	Porcentaje	Gestión	Eficacia	Descendente	11.11111		11.11111		43.33333	25.64	Validado
66	Actividad	Trimestral	Porcentaje	Gestión	Eficacia	Ascendente	80		80		9.67742	12.1	Validado
67	Actividad	Trimestral	Porcentaje	Gestión	Eficacia	Descendente	3.33333		3.33333		1.6129	206.67	Validado
68	Actividad	Trimestral	Porcentaje	Gestión	Eficacia	Descendente	16.66667		16.66667		88.70968	18.79	Validado
69	Actividad	Trimestral	Porcentaje	Gestión	Eficacia	Ascendente	0		0		94.73684	N/D	Validado
70	Actividad	Trimestral	Porcentaje	Gestión	Eficacia	Descendente	0		0		5.26316	N/D	Validado
71	Actividad	Trimestral	Porcentaje	Gestión	Eficacia	Descendente	0		0		0	100	Validado
72	Actividad	Trimestral	Porcentaje	Gestión	Eficacia	Ascendente	43.33333		43.33333		100	230.77	Validado
73	Actividad	Trimestral	Porcentaje	Gestión	Eficacia	Descendente	0		0		0	100	Validado
74	Actividad	Trimestral	Porcentaje	Gestión	Eficacia	Descendente	56.66667		56.66667		0	N/D	Validado

#	Ciclo	Periodo	Trimestre	Entidad Federativa	Municipio	Ramo	Unidad	Programa Presupuestario	Nombre del Programa Presupuestario	Grupo Funcional	Función	Subfunción	Actividad Institucional	Clave del Indicador	Nombre del Indicador
75	2020	4	4	Ciudad de México	Gobierno de la Entidad	33 - Aportador	416 - Dirección	I006	FAM Asistencia Social	2 - Desarrollo Social	6 - Protección Social	8 - Otros Grupos Vulnerables	7 - Fondo de Aportaciones Múltiples	150893	Población de la Estrategia Integral de la Asistencia Social Alimentaria con acceso a alimentos
76	2020	4	4	Ciudad de México	Gobierno de la Entidad	33 - Aportador	416 - Dirección	I006	FAM Asistencia Social	2 - Desarrollo Social	6 - Protección Social	8 - Otros Grupos Vulnerables	7 - Fondo de Aportaciones Múltiples	153522	Porcentaje de recursos del FAM Asistencia Social destinados a otorgar apoyos alimentarios.
77	2020	4	4	Ciudad de México	Gobierno de la Entidad	33 - Aportador	416 - Dirección	I006	FAM Asistencia Social	2 - Desarrollo Social	6 - Protección Social	8 - Otros Grupos Vulnerables	7 - Fondo de Aportaciones Múltiples	154212	Proporción de despensas dotaciones entregadas que cumplen con los criterios de calidad nutricia
78	2020	4	4	Ciudad de México	Gobierno de la Entidad	33 - Aportador	416 - Dirección	I006	FAM Asistencia Social	2 - Desarrollo Social	6 - Protección Social	8 - Otros Grupos Vulnerables	7 - Fondo de Aportaciones Múltiples	155550	Porcentaje de dotaciones-despensas que diseñan los Sistemas DIF en apego a los criterios de calidad nutricia
79	2020	4	4	Ciudad de México	Gobierno de la Entidad	33 - Aportador	416 - Dirección	I007	FAM Infraestructura Educativa Básica	2 - Desarrollo Social	5 - Educación	1 - Educación Básica	7 - Fondo de Aportaciones Múltiples	151433	Porcentaje de escuelas públicas de tipo básico con proyectos integrales de infraestructura en el Fondo de Aportaciones Múltiples potenciado
80	2020	4	4	Ciudad de México	Gobierno de la Entidad	33 - Aportador	416 - Dirección	I007	FAM Infraestructura Educativa Básica	2 - Desarrollo Social	5 - Educación	1 - Educación Básica	7 - Fondo de Aportaciones Múltiples	151656	Porcentaje de escuelas públicas de tipo básico con proyectos en proceso de ejecución en la categoría de rehabilitación y/o mantenimiento
81	2020	4	4	Ciudad de México	Gobierno de la Entidad	33 - Aportador	416 - Dirección	I007	FAM Infraestructura Educativa Básica	2 - Desarrollo Social	5 - Educación	1 - Educación Básica	7 - Fondo de Aportaciones Múltiples	152131	Porcentaje de escuelas públicas de tipo básico con proyectos Integrales de infraestructura física en proceso de ejecución a través del Fondo de Aportaciones Múltiples potenciado
82	2020	4	4	Ciudad de México	Gobierno de la Entidad	33 - Aportador	416 - Dirección	I007	FAM Infraestructura Educativa Básica	2 - Desarrollo Social	5 - Educación	1 - Educación Básica	7 - Fondo de Aportaciones Múltiples	152139	Porcentaje de escuelas públicas de tipo básico con proyectos concluidos en la categoría de rehabilitación y/o mantenimiento
83	2020	4	4	Ciudad de México	Gobierno de la Entidad	33 - Aportador	416 - Dirección	I007	FAM Infraestructura Educativa Básica	2 - Desarrollo Social	5 - Educación	1 - Educación Básica	7 - Fondo de Aportaciones Múltiples	152815	Porcentaje de escuelas públicas de tipo básico mejoradas en su infraestructura con recursos del Fondo de Aportaciones Múltiples, respecto del total de escuelas de tipo básico en el estado
84	2020	4	4	Ciudad de México	Gobierno de la Entidad	33 - Aportador	416 - Dirección	I007	FAM Infraestructura Educativa Básica	2 - Desarrollo Social	5 - Educación	1 - Educación Básica	7 - Fondo de Aportaciones Múltiples	153354	Porcentaje de escuelas públicas de tipo básico con proyectos concluidos en la categoría de equipamiento
85	2020	4	4	Ciudad de México	Gobierno de la Entidad	33 - Aportador	416 - Dirección	I007	FAM Infraestructura Educativa Básica	2 - Desarrollo Social	5 - Educación	1 - Educación Básica	7 - Fondo de Aportaciones Múltiples	153590	Porcentaje de escuelas públicas de tipo básico mejoradas con recursos del Fondo de Aportaciones Múltiples potenciado respecto de las escuelas de tipo básico que cuentan con diagnóstico del Instituto Nacional de Infraestructura Física Educativa, que presentan necesidades de infraestructura física educativa
86	2020	4	4	Ciudad de México	Gobierno de la Entidad	33 - Aportador	416 - Dirección	I007	FAM Infraestructura Educativa Básica	2 - Desarrollo Social	5 - Educación	1 - Educación Básica	7 - Fondo de Aportaciones Múltiples	153652	Porcentaje de escuelas públicas de tipo básico con proyectos en proceso de ejecución en la categoría de construcción
87	2020	4	4	Ciudad de México	Gobierno de la Entidad	33 - Aportador	416 - Dirección	I007	FAM Infraestructura Educativa Básica	2 - Desarrollo Social	5 - Educación	1 - Educación Básica	7 - Fondo de Aportaciones Múltiples	153817	Porcentaje de escuelas públicas de tipo básico con proyectos en proceso de ejecución en la categoría de equipamiento
88	2020	4	4	Ciudad de México	Gobierno de la Entidad	33 - Aportador	416 - Dirección	I007	FAM Infraestructura Educativa Básica	2 - Desarrollo Social	5 - Educación	1 - Educación Básica	7 - Fondo de Aportaciones Múltiples	155562	Porcentaje de escuelas públicas de tipo básico con proyectos concluidos en la categoría de construcción

#	Definición del Indicador	Método de Cálculo
75	Mide el número total de beneficiarios de los programas de la Estrategia Integral de la Asistencia Social Alimentaria que reciben apoyos alimentarios con el fin de tener acceso a alimentos con criterios de calidad nutricia y así contribuir a su seguridad alimentaria. No se cuenta con información de sustento para determinar el impacto de los apoyos de la Estrategia Integral de la Asistencia Social Alimentaria en los beneficiarios, dado que el resultado depende de múltiples factores.	(Número total de beneficiarios que reciben apoyos alimentarios en el año / Número total de beneficiarios inscritos a los programas alimentarios de la Estrategia Integral de la Asistencia Social Alimentaria en el año) * 100
76	Mide la asignación anual de recursos del Fondo de Aportaciones Múltiples de Asistencia Social para adquirir apoyos que contribuyan al cumplimiento efectivo de los derechos sociales que incidan positivamente en la alimentación mediante los programas alimentarios de la Estrategia Integral de Asistencia Social Alimentaria que operan los Sistemas Estatales DIF, para la atención de niñas, niños y adolescentes de los planteles oficiales del Sistema Educativo Nacional, menores de cinco años no escolarizados, y sujetos en riesgo y vulnerabilidad, así como, familias en condiciones de emergencia preferentemente de zonas indígenas, rurales y urbano marginadas. Con la finalidad de que este recurso se utilice preferentemente en la compra y otorgamiento de asistencia social alimentaria, y no sea utilizado en la adquisición de insumos distintos que se pueden comprar con otros recursos. De manera directa la utilización en la adquisición de insumos permitirá tener una cobertura mayor de beneficiarios y/o mejor calidad en los alimentos.	(Monto total de recursos del Fondo de Aportaciones Múltiples Asistencia Social asignados por el Sistema DIF para otorgar apoyos alimentarios en el año / Total de recursos recibidos por el Sistema DIF del Fondo de Aportaciones Múltiples Asistencia Social Alimentaria en el año) * 100
77	Mide la proporción de apoyos alimentarios despensas-dotaciones entregados que cumplen con los criterios de calidad nutricia de los lineamientos de la Estrategia Integral de Asistencia Social Alimentaria (EIASA)	Número de despensas-dotaciones distribuidas en el periodo de acuerdo a los criterios de calidad nutricia de los Lineamientos de la EIASA/ Número total de apoyos entregados en el periodo.
78	Mide la aplicación de los criterios de calidad nutricia por cada uno de los Sistemas DIF al diseñar dotaciones-despensas. Los diseños se realizan a principios del ejercicio fiscal, para ser evaluados por el Sistema Nacional DIF y así contar con el visto bueno correspondiente, por lo tanto no se puede hacer una medición de menor frecuencia.	(Número de despensas-dotaciones diseñados con criterios de calidad nutricia por cada Sistema DIF / número total de despensas dotaciones diseñadas y enviadas a validación del Sistema Nacional DIF por cada Sistema DIF) * 100
79	Mide el número de escuelas públicas de tipo básico con proyectos integrales concluidos financiados por medio del Fondo de Aportaciones Múltiples potenciado. Los proyectos integrales se refieren a la construcción, rehabilitación y/o mantenimiento y equipamiento de escuelas públicas de tipo básico. Para la selección de las escuelas públicas de tipo básico que serán beneficiadas. se consideró la información recabada por el Censo de Escuelas, Maestros y Alumnos de Educación Básica y Especial de 2013, así como por el Diagnóstico Nacional de la Infraestructura Física Educativa elaborado por el Instituto Nacional de la Infraestructura Física Educativa, con el fin de detectar aquellos con las mayores necesidades de infraestructura.	(Número de escuelas públicas de tipo básico con proyectos integrales concluidos en el periodo t / Número de escuelas públicas de tipo básico con proyectos integrales aprobados en el periodo t) x 100
80	Mide el número de proyectos en la categoría de rehabilitación y/o mantenimiento que se están llevando a cabo en escuelas públicas de tipo básico financiados por medio de Fondo de Aportaciones Múltiples Infraestructura Educativa Regular La rehabilitación y/o mantenimiento se refiere a trabajos necesarios para restablecer las condiciones y características originales de resistencia o funcionamiento de un inmueble educativo y/o las operaciones necesarias que se realizan en las construcciones, instalaciones, sistemas, mobiliario y equipo con el fin de sostener y asegurar su buen funcionamiento, de acuerdo a las Normas y Especificaciones para Estudios, Proyectos, Construcción e Instalaciones emitidas por el Instituto Nacional de la Infraestructura Física Educativa.	(Número de escuelas públicas de tipo básico con proyectos en proceso de ejecución en la categoría de rehabilitación y/o mantenimiento en el periodo t / Total de escuelas públicas de tipo básico identificadas en el padrón para ser atendidas por el programa en el periodo t) x 100
81	Mide el número de escuelas públicas de tipo básico con proyectos Integrales de infraestructura física que se están llevando a cabo, financiados por medio del Fondo de Aportaciones Múltiples potenciado. Los proyectos integrales se refieren a la construcción, rehabilitación y/o mantenimiento y equipamiento de escuelas públicas de tipo básico. Para la selección de las escuelas públicas de tipo básico que serán beneficiadas. se consideró la información recabada por el Censo de Escuelas, Maestros y Alumnos de Educación Básica y Especial de 2013, así como por el Diagnóstico Nacional de la Infraestructura Física Educativa elaborado por el Instituto Nacional de la Infraestructura Física Educativa, con el fin de detectar aquellos con las mayores necesidades de infraestructura.	(Número de escuelas públicas de tipo básico con proyectos en proceso de ejecución en las categorías de construcción, rehabilitación y/o mantenimiento y equipamiento en el periodo t/ Total de escuelas públicas de tipo básico identificadas en el padrón para ser atendidas por el programa en el periodo t) x 100
82	Mide el número de proyectos en la categoría de rehabilitación y/o mantenimiento concluidos de escuelas públicas de tipo básico financiados por medio del Fondo de Aportaciones Múltiples Infraestructura Educativa Regular La rehabilitación y/o mantenimiento se refiere a trabajos necesarios para restablecer las condiciones y características originales de resistencia o funcionamiento de un inmueble educativo y/o las operaciones necesarias que se realizan en las construcciones, instalaciones, sistemas, mobiliario y equipo con el fin de sostener y asegurar su buen funcionamiento, de acuerdo a las Normas y Especificaciones para Estudios, Proyectos, Construcción e Instalaciones emitidas por el Instituto Nacional de la Infraestructura Física Educativa.	(Número de escuelas públicas de tipo básico con proyectos concluidos en la categoría de rehabilitación y/o mantenimiento en el periodo t/Total de escuelas públicas de tipo básico con proyecto aprobado en el periodo t) x 100
83	Mide el número de escuelas públicas de tipo básico que mejoran su infraestructura al ser atendidas con proyectos de infraestructura que puede ser de construcción, rehabilitación y/o mantenimiento y equipamiento con recursos del Fondo de Aportaciones Múltiples, respecto del total de escuelas públicas de tipo básico en el estado.	(Número de escuelas públicas de tipo básico mejoradas en su infraestructura con recursos del Fondo de Aportaciones Múltiples en el periodo t/Total de escuelas públicas de tipo básico del estado) x 100
84	Mide el número de proyectos concluidos en la categoría de equipamiento de escuelas públicas de tipo básico financiados por medio del Fondo de Aportaciones Múltiples Infraestructura Educativa Regular. El equipamiento se refiere a los enseres, artefactos y dispositivos que se colocan y/o instalan en un edificio, habilitándolo para llevar a cabo una función o una labor determinada.	(Número de escuelas públicas de tipo básico con proyectos concluidos en la categoría de equipamiento en el periodo t / Total de escuelas públicas de tipo básico con proyecto aprobado en el periodo t) x 100
85	Mide el número de escuelas públicas de tipo básico mejoradas con recursos del FAM potenciado y que se ejecutan en el marco de la Normatividad, Disposiciones, Lineamientos y Guía Operativa del Programa Escuelas al CIEN. Asimismo, que cuentan con el Diagnóstico Nacional de la Infraestructura Física Educativa, con el fin de detectar aquellos con las mayores necesidades de infraestructura. Para la selección de las escuelas públicas de tipo básico que serán beneficiadas. se consideró la información recabada por el Censo de Escuelas, Maestros y Alumnos de Educación Básica y Especial de 2013, así como por el Diagnóstico Nacional de la Infraestructura Física Educativa elaborado por el Instituto Nacional de la Infraestructura Física Educativa, con el fin de detectar aquellos con las mayores necesidades de infraestructura.	(Número de escuelas públicas de tipo básico mejoradas con recursos del Fondo de Aportaciones Múltiples potenciado en el periodo t/Total de escuelas públicas de tipo básico que cuentan con diagnóstico del Instituto Nacional de Infraestructura Física Educativa con necesidades de infraestructura física educativa) x 100
86	Mide el número de proyectos en la categoría de construcción que se están llevando a cabo en escuelas públicas de tipo básico financiados por medio de Fondo de Aportaciones Múltiples Infraestructura Educativa Regular La construcción se refiere al conjunto de actividades efectuadas para edificar, instalar, ampliar o modificar uno o más espacios educativos o parte de ellos de acuerdo a las Normas y Especificaciones para Estudios, Proyectos, Construcción e Instalaciones emitidas por el Instituto Nacional de la Infraestructura Física Educativa.	(Número de escuelas públicas de tipo básico con proyectos en proceso de ejecución en la categoría de construcción en el periodo t / Total de escuelas públicas de tipo básico identificadas en el padrón para ser atendidas por el programa en el periodo t) x 100
87	Mide el número de proyectos en la categoría de equipamiento que se están llevando a cabo en escuelas públicas de tipo básico, financiados por medio de Fondo de Aportaciones Múltiples Infraestructura Educativa Regular El equipamiento se refiere a los enseres, artefactos y dispositivos que se colocan y/o instalan en un edificio, habilitándolo para llevar a cabo una función o una labor determinada, de acuerdo a las Normas y Especificaciones para Estudios, Proyectos, Construcción e Instalaciones emitidas por el Instituto Nacional de la Infraestructura Física Educativa.	(Número de escuelas públicas de tipo básico con proyectos en proceso de ejecución en la categoría de equipamiento en el periodo t / Total de escuelas públicas de tipo básico identificadas en el padrón para ser atendidas por el programa en el periodo t) x 100
88	Mide el número de proyectos en la categoría de construcción concluidos, de escuelas públicas de tipo básico financiados por medio del Fondo de Aportaciones Múltiples Infraestructura Educativa Regular La construcción se refiere al conjunto de actividades efectuadas para edificar, instalar, ampliar o modificar uno o más espacios educativos o parte de ellos, de acuerdo a las Normas y Especificaciones para Estudios, Proyectos, Construcción e Instalaciones emitidas por el Instituto Nacional de la Infraestructura Física Educativa.	(Número de escuelas públicas de tipo básico con proyectos concluidos en la categoría de construcción en el periodo t/Total de escuelas públicas de tipo básico con proyecto aprobado en el periodo t) x 100

#	Nivel del Indicador	Frecuencia de Medición	Unidad de Medida	Tipo	Dimensión del Indicador	Sentido	Meta programada	Justificación	Meta Modificada	Justificación	Realizado en el Periodo	Avance (%)	Flujo
75	Propósito	Anual	Porcentaje	Estratégico	Eficacia	Ascendente	N/R		N/R		0	N/D	Validado
76	Actividad	Anual	Porcentaje	Gestión	Eficacia	Ascendente	353.38328	{just1:{ciclo:2020,trim:4,just:Otras causas,usuario:normaasaldanam,fecha:13/01/21}}	283.72233	{just1:{ciclo:2020,trim:4,just:Otras causas,usuario:normaasaldanam,fecha:13/01/21}}	100	35.25	Validado
77	Componente	Trimestral	Otra	Estratégico	Eficacia	Ascendente	N/R		0	{just1:{ciclo:2020,trim:4,just:Otras causas,usuario:normaasaldanam,fecha:15/01/21}}	0	N/D	Validado
78	Componente	Anual	Porcentaje	Gestión	Eficacia	Ascendente	N/R		N/R		0	N/D	Validado
79	Componente	Trimestral	Porcentaje	Gestión	Eficacia	Ascendente	0	{just1:{ciclo:2020,trim:4,just:Otras causas,usuario:adriancervantest,fecha:11/01/21}}	0	{just1:{ciclo:2020,trim:4,just:Otras causas,usuario:adriancervantest,fecha:11/01/21}}	0	N/D	Validado
80	Actividad	Trimestral	Porcentaje	Gestión	Eficacia	Ascendente	0	{just1:{ciclo:2020,trim:4,just:Otras causas,usuario:adriancervantest,fecha:11/01/21}}	0	{just1:{ciclo:2020,trim:4,just:Otras causas,usuario:adriancervantest,fecha:11/01/21}}	100	N/D	Validado
81	Actividad	Trimestral	Porcentaje	Gestión	Eficacia	Ascendente	0	{just1:{ciclo:2020,trim:4,just:Otras causas,usuario:adriancervantest,fecha:11/01/21}}	0	{just1:{ciclo:2020,trim:4,just:Otras causas,usuario:adriancervantest,fecha:11/01/21}}	50	N/D	Validado
82	Componente	Trimestral	Porcentaje	Gestión	Eficacia	Ascendente	0	{just1:{ciclo:2020,trim:4,just:Otras causas,usuario:adriancervantest,fecha:11/01/21}}	0	{just1:{ciclo:2020,trim:4,just:Otras causas,usuario:adriancervantest,fecha:11/01/21}}	80	N/D	Validado
83	Propósito	Anual	Porcentaje	Estratégico	Eficacia	Ascendente	0	{just1:{ciclo:2020,trim:4,just:Otras causas,usuario:adriancervantest,fecha:11/01/21}}	0	{just1:{ciclo:2020,trim:4,just:Otras causas,usuario:adriancervantest,fecha:11/01/21}}	100	N/D	Validado
84	Componente	Trimestral	Porcentaje	Gestión	Eficacia	Ascendente	0	{just1:{ciclo:2020,trim:4,just:Otras causas,usuario:adriancervantest,fecha:11/01/21}}	0	{just1:{ciclo:2020,trim:4,just:Otras causas,usuario:adriancervantest,fecha:11/01/21}}	100	N/D	Validado
85	Propósito	Anual	Porcentaje	Estratégico	Eficacia	Ascendente	0	{just1:{ciclo:2020,trim:4,just:Otras causas,usuario:adriancervantest,fecha:11/01/21}}	0	{just1:{ciclo:2020,trim:4,just:Otras causas,usuario:adriancervantest,fecha:11/01/21}}	100	N/D	Validado
86	Actividad	Trimestral	Porcentaje	Gestión	Eficacia	Ascendente	0	{just1:{ciclo:2020,trim:4,just:Otras causas,usuario:adriancervantest,fecha:11/01/21}}	0	{just1:{ciclo:2020,trim:4,just:Otras causas,usuario:adriancervantest,fecha:11/01/21}}	100	N/D	Validado
87	Actividad	Trimestral	Porcentaje	Gestión	Eficacia	Ascendente	0	{just1:{ciclo:2020,trim:4,just:Otras causas,usuario:adriancervantest,fecha:11/01/21}}	0	{just1:{ciclo:2020,trim:4,just:Otras causas,usuario:adriancervantest,fecha:11/01/21}}	100	N/D	Validado
88	Componente	Trimestral	Porcentaje	Gestión	Eficacia	Ascendente	0	{just1:{ciclo:2020,trim:4,just:Otras causas,usuario:adriancervantest,fecha:11/01/21}}	0	{just1:{ciclo:2020,trim:4,just:Otras causas,usuario:adriancervantest,fecha:11/01/21}}	0	N/D	Validado

#	Ciclo	Periodo	Trimestre	Entidad Federativa	Municipio	Ramo	Unidad	Programa Presupuestario	Nombre del Programa Presupuestario	Grupo Funcional	Función	Subfunción	Actividad Institucional	Clave del Indicador	Nombre del Indicador
89	2020	4	4	Ciudad de México	Gobierno de la Entidad	33 - Aportador 416 - Dirección I008		FAM	Infraestructura Educativa Media Superior y Superior	2 - Desarrollo Social	5 - Educación	2 - Educación Media Superior	7 - Fondo de Aportaciones Múltiples	151183	Porcentaje de proyectos aprobados de instituciones de educación superior en la categoría de rehabilitación y/o mantenimiento para ser financiados por el FAM Infraestructura Educativa
90	2020	4	4	Ciudad de México	Gobierno de la Entidad	33 - Aportador 416 - Dirección I008		FAM	Infraestructura Educativa Media Superior y Superior	2 - Desarrollo Social	5 - Educación	2 - Educación Media Superior	7 - Fondo de Aportaciones Múltiples	151993	Porcentaje de proyectos aprobados de instituciones de educación superior en la categoría de construcción para ser financiados por el FAM Infraestructura Educativa
91	2020	4	4	Ciudad de México	Gobierno de la Entidad	33 - Aportador 416 - Dirección I008		FAM	Infraestructura Educativa Media Superior y Superior	2 - Desarrollo Social	5 - Educación	2 - Educación Media Superior	7 - Fondo de Aportaciones Múltiples	153333	Porcentaje de proyectos aprobados de instituciones de educación media superior en la categoría de rehabilitación y/o mantenimiento para ser financiados por el FAM Infraestructura Educativa
92	2020	4	4	Ciudad de México	Gobierno de la Entidad	33 - Aportador 416 - Dirección I008		FAM	Infraestructura Educativa Media Superior y Superior	2 - Desarrollo Social	5 - Educación	2 - Educación Media Superior	7 - Fondo de Aportaciones Múltiples	154424	Porcentaje de proyectos aprobados de instituciones de educación superior en la categoría de equipamiento para ser financiados por el FAM Infraestructura Educativa
93	2020	4	4	Ciudad de México	Gobierno de la Entidad	33 - Aportador 416 - Dirección I008		FAM	Infraestructura Educativa Media Superior y Superior	2 - Desarrollo Social	5 - Educación	2 - Educación Media Superior	7 - Fondo de Aportaciones Múltiples	154745	Porcentaje de proyectos aprobados de instituciones de educación media superior en la categoría de construcción para ser financiados por el FAM Infraestructura Educativa
94	2020	4	4	Ciudad de México	Gobierno de la Entidad	33 - Aportador 416 - Dirección I008		FAM	Infraestructura Educativa Media Superior y Superior	2 - Desarrollo Social	5 - Educación	2 - Educación Media Superior	7 - Fondo de Aportaciones Múltiples	155039	Porcentaje de proyectos aprobados de instituciones de educación media superior en la categoría de equipamiento para ser financiados por el FAM Infraestructura Educativa
95	2020	4	4	Ciudad de México	Gobierno de la Entidad	33 - Aportador 416 - Dirección I008		FAM	Infraestructura Educativa Media Superior y Superior	2 - Desarrollo Social	5 - Educación	2 - Educación Media Superior	7 - Fondo de Aportaciones Múltiples	158618	Porcentaje de planteles y/o escuelas de educación media superior beneficiados con recursos del Fondo de Aportaciones Múltiples (FAM) que incrementan su matrícula, respecto del total de planteles y/o escuelas de educación media superior beneficiados por el FAM por estado.
96	2020	4	4	Ciudad de México	Gobierno de la Entidad	33 - Aportador 416 - Dirección I008		FAM	Infraestructura Educativa Media Superior y Superior	2 - Desarrollo Social	5 - Educación	2 - Educación Media Superior	7 - Fondo de Aportaciones Múltiples	158619	Porcentaje de planteles y/o escuelas de educación superior beneficiados con recursos del Fondo de Aportaciones Múltiples (FAM) que incrementan su matrícula, respecto del total de planteles y/o escuelas de educación superior beneficiados por el FAM por estado.
97	2020	4	4	Ciudad de México	Gobierno de la Entidad	33 - Aportador 416 - Dirección I008		FAM	Infraestructura Educativa Media Superior y Superior	2 - Desarrollo Social	5 - Educación	2 - Educación Media Superior	7 - Fondo de Aportaciones Múltiples	158620	Porcentaje de planteles y/o campus de educación media superior atendidos con proyectos de infraestructura con recursos del FAM respecto del total de planteles y/o campus de educación media superior en el estado
98	2020	4	4	Ciudad de México	Gobierno de la Entidad	33 - Aportador 416 - Dirección I008		FAM	Infraestructura Educativa Media Superior y Superior	2 - Desarrollo Social	5 - Educación	2 - Educación Media Superior	7 - Fondo de Aportaciones Múltiples	158621	Porcentaje de planteles y/o escuelas de educación superior atendidos con proyectos de infraestructura con recursos del FAM respecto del total de planteles y/o escuelas de educación superior en el estado
99	2020	4	4	Ciudad de México	Gobierno de la Entidad	33 - Aportador 416 - Dirección I011		FASP		1 - Gobierno	7 - Asuntos de Orden Público y de Seguridad Interior	4 - Sistema Nacional de Seguridad Pública	9 - Fondo de Aportaciones para la Seguridad Pública de los Estados y del Distrito Federal	151737	Avance en las metas de profesionalización convenidas por la entidad federativa con recursos del FASP del ejercicio fiscal.
100	2020	4	4	Ciudad de México	Gobierno de la Entidad	33 - Aportador 416 - Dirección I011		FASP		1 - Gobierno	7 - Asuntos de Orden Público y de Seguridad Interior	4 - Sistema Nacional de Seguridad Pública	9 - Fondo de Aportaciones para la Seguridad Pública de los Estados y del Distrito Federal	152471	Tasa anual estatal de la incidencia delictiva por cada cien mil habitantes.
101	2020	4	4	Ciudad de México	Gobierno de la Entidad	33 - Aportador 416 - Dirección I011		FASP		1 - Gobierno	7 - Asuntos de Orden Público y de Seguridad Interior	4 - Sistema Nacional de Seguridad Pública	9 - Fondo de Aportaciones para la Seguridad Pública de los Estados y del Distrito Federal	153168	Porcentaje del estado de fuerza estatal con evaluaciones vigentes en control de confianza.

#	Definición del Indicador	Método de Cálculo
89	Número de proyectos aprobados de instituciones de educación superior en la categoría de rehabilitación y/o mantenimiento para ser financiados por el FAM Infraestructura Educativa sobre el total de proyectos solicitados en la categoría de rehabilitación y/o mantenimiento para educación superior	(Número de proyectos aprobados en instituciones de educación superior en la categoría de rehabilitación y/o mantenimiento para ser financiados por el FAM Infraestructura Educativa / Total de proyectos solicitados en la categoría de rehabilitación y/o mantenimiento en educación superior) X 100
90	Número de proyectos aprobados de instituciones de educación superior en la categoría de construcción para ser financiados por el FAM Infraestructura Educativa sobre el total de proyectos solicitados en la categoría de construcción para educación superior	(Número de proyectos aprobados en instituciones de educación superior en la categoría de construcción para ser financiados por el FAM Infraestructura Educativa / Total de proyectos solicitados en la categoría de construcción en educación superior) X 100
91	Número de proyectos aprobados de instituciones de educación media superior en la categoría de rehabilitación y/o mantenimiento para ser financiados por el FAM Infraestructura Educativa sobre el total de proyectos solicitados en la categoría de rehabilitación y/o mantenimiento para educación media superior	(Número de proyectos aprobados en instituciones de educación media superior en la categoría de rehabilitación y/o mantenimiento para ser financiados por el FAM Infraestructura Educativa / Total de proyectos solicitados en la categoría de rehabilitación y/o mantenimiento en educación media superior) X 100
92	Número de proyectos aprobados de instituciones de educación superior en la categoría de equipamiento para ser financiados por el FAM Infraestructura Educativa sobre el total de proyectos solicitados en la categoría de equipamiento para educación superior	(Número de proyectos aprobados en instituciones de educación superior en la categoría de equipamiento para ser financiados por el FAM Infraestructura Educativa / Total de proyectos solicitados en la categoría de equipamiento en educación superior) X 100
93	Número de proyectos aprobados de instituciones de educación media superior en la categoría de construcción para ser financiados por el FAM Infraestructura Educativa sobre el total de proyectos solicitados en la categoría de construcción para educación media superior	(Número de proyectos aprobados en instituciones de educación media superior en la categoría de construcción para ser financiados por el FAM Infraestructura Educativa / Total de proyectos solicitados en la categoría de construcción en educación media superior) X 100
94	Número de proyectos aprobados de instituciones de educación media superior en la categoría de equipamiento para ser financiados por el FAM Infraestructura Educativa sobre el total de proyectos solicitados en la categoría de equipamiento para educación media superior	(Número de proyectos aprobados en instituciones de educación media superior en la categoría de equipamiento para ser financiados por el FAM Infraestructura Educativa / Total de proyectos solicitados en la categoría de equipamiento en educación media superior) X 100
95	Mide el número de planteles y/o escuelas de educación media superior que son beneficiados con recursos del Fondo de Aportaciones Múltiples (FAM) que incrementan su matrícula, respecto del total de planteles y/o escuelas de educación media superior beneficiados por el FAM por estado.	(Número de planteles y/o escuelas de educación media superior beneficiados con recursos del Fondo de Aportaciones Múltiples que incrementan su matrícula en el ciclo t - t+1 / Total de planteles y/o escuelas de educación media superior con recursos del FAM en el año t)x 100 por estado y nacional.
96	Mide el número de planteles y/o escuelas de educación superior que son beneficiados con recursos del Fondo de Aportaciones Múltiples (FAM) que incrementan su matrícula, respecto del total de planteles y/o escuelas de educación superior beneficiados por el FAM por estado y nacional.	(Número de planteles y/o escuelas de educación superior beneficiados con recursos del Fondo de Aportaciones Múltiples que incrementan su matrícula en el ciclo t - t+1 / Total de planteles y/o escuelas de educación superior con recursos del FAM en el año t)x 100. Por Estado y nacional
97	Mide el número de planteles y/o campus de educación media superior con recursos del Fondo de Aportaciones Múltiples, respecto del total de planteles y/o campus de educación media superior en el estado.	(Número de planteles y/o campus de educación media superior con recursos del Fondo de Aportaciones Múltiples en el periodo t/Total de planteles y/o campus de educación media superior del estado) x 100
98	Mide el número de planteles y/o escuelas de educación superior con recursos del Fondo de Aportaciones Múltiples, respecto del total de planteles y/o escuelas de educación superior en el estado.	(Número de planteles y/o escuelas de educación superior con recursos del Fondo de Aportaciones Múltiples en el periodo t/Total de planteles y/o escuelas de educación superior del estado) x 100
99	Porcentaje de elementos (policiales, agentes del ministerio público, peritos y custodios) que reciben capacitación con recurso del FASP, en los rubros de Formación inicial, Formación continua y Especialización, con respecto a los convenidos en el ejercicio fiscal.	(Elementos capacitados en el ejercicio fiscal con recursos del FASP / Elementos convenidos a capacitar en el ejercicio fiscal) * 100
100	Tasa anual del total de delitos por cada cien mil habitantes en la entidad federativa en el año T.	(Incidencia delictiva en la entidad federativa en el año T * 100,000) / Población de la entidad
101	Porcentaje de elementos con evaluaciones vigentes de control de confianza respecto al estado de fuerza de las instituciones de seguridad pública en la entidad federativa	(Elementos con evaluaciones vigentes en Control de Confianza / Estado de fuerza en la entidad de acuerdo al RNPS) * 100

#	Nivel del Indicador	Frecuencia de Medición	Unidad de Medida	Tipo	Dimensión del Indicador	Sentido	Meta programada	Justificación	Meta Modificada	Justificación	Realizado en el Periodo	Avance (%)	Flujo
89	Actividad	Anual	Porcentaje	Gestión	Eficacia	Ascendente	0	{just1:{ciclo:2020,trim:4,just:Otras causas,usuario:adriancervantest,fecha:11/01/21}}	0	{just1:{ciclo:2020,trim:4,just:Otras causas,usuario:adriancervantest,fecha:11/01/21}}	100	N/D	Validado
90	Actividad	Anual	Porcentaje	Gestión	Eficacia	Ascendente	0	{just1:{ciclo:2020,trim:4,just:Otras causas,usuario:adriancervantest,fecha:11/01/21}}	0	{just1:{ciclo:2020,trim:4,just:Otras causas,usuario:adriancervantest,fecha:11/01/21}}	100	N/D	Validado
91	Actividad	Anual	Porcentaje	Gestión	Eficacia	Ascendente	0	{just1:{ciclo:2020,trim:4,just:Otras causas,usuario:adriancervantest,fecha:11/01/21}}	0	{just1:{ciclo:2020,trim:4,just:Otras causas,usuario:adriancervantest,fecha:11/01/21}}	100	N/D	Validado
92	Actividad	Anual	Porcentaje	Gestión	Eficacia	Ascendente	0	{just1:{ciclo:2020,trim:4,just:Otras causas,usuario:adriancervantest,fecha:11/01/21}}	0	{just1:{ciclo:2020,trim:4,just:Otras causas,usuario:adriancervantest,fecha:11/01/21}}	100	N/D	Validado
93	Actividad	Anual	Porcentaje	Gestión	Eficacia	Ascendente	0	{just1:{ciclo:2020,trim:4,just:Otras causas,usuario:adriancervantest,fecha:11/01/21}}	0	{just1:{ciclo:2020,trim:4,just:Otras causas,usuario:adriancervantest,fecha:11/01/21}}	100	N/D	Validado
94	Actividad	Anual	Porcentaje	Gestión	Eficacia	Ascendente	0	{just1:{ciclo:2020,trim:4,just:Otras causas,usuario:adriancervantest,fecha:11/01/21}}	0	{just1:{ciclo:2020,trim:4,just:Otras causas,usuario:adriancervantest,fecha:11/01/21}}	100	N/D	Validado
95	Propósito	Anual	Porcentaje	Estratégico	Eficacia	Ascendente	0	{just1:{ciclo:2020,trim:4,just:Otras causas,usuario:adriancervantest,fecha:11/01/21}}	0	{just1:{ciclo:2020,trim:4,just:Otras causas,usuario:adriancervantest,fecha:11/01/21}}	0	N/D	Validado
96	Propósito	Anual	Porcentaje	Estratégico	Eficiencia	Ascendente	0	{just1:{ciclo:2020,trim:4,just:Otras causas,usuario:jorgehipolitom,fecha:15/01/21}}	0	{just1:{ciclo:2020,trim:4,just:Otras causas,usuario:jorgehipolitom,fecha:15/01/21}}	0	N/D	Validado
97	Componente	Anual	Porcentaje	Estratégico	Eficacia	Ascendente	0	{just1:{ciclo:2020,trim:4,just:Otras causas,usuario:adriancervantest,fecha:11/01/21}}	0	{just1:{ciclo:2020,trim:4,just:Otras causas,usuario:adriancervantest,fecha:11/01/21}}	100	N/D	Validado
98	Componente	Anual	Porcentaje	Estratégico	Eficacia	Ascendente	0	{just1:{ciclo:2020,trim:4,just:Otras causas,usuario:adriancervantest,fecha:11/01/21}}	0	{just1:{ciclo:2020,trim:4,just:Otras causas,usuario:adriancervantest,fecha:11/01/21}}	100	N/D	Validado
99	Propósito	Semestral	Porcentaje	Estratégico	Eficacia	Ascendente	0	{just1:{ciclo:2020,trim:4,just:Otras causas,usuario:arianaytorresh,fecha:11/01/21}}	0	{just1:{ciclo:2020,trim:4,just:Otras causas,usuario:arianaytorresh,fecha:11/01/21}}	0	N/D	Validado
100	Fin	Anual	Otra	Estratégico	Eficacia	Descendente	3059.66197	{just1:{ciclo:2020,trim:4,just:Otras causas,usuario:arianaytorresh,fecha:23/01/21}}	3059.66197	{just1:{ciclo:2020,trim:4,just:Otras causas,usuario:arianaytorresh,fecha:23/01/21}}	2021.31494	151.37	Validado
101	Componente	Semestral	Porcentaje	Gestión	Eficiencia	Ascendente	100	{just1:{ciclo:2020,trim:4,just:Otras causas,usuario:davidaestra dao,fecha:05/01/21}}	99.20637	{just1:{ciclo:2020,trim:4,just:Otras causas,usuario:davidaestra dao,fecha:05/01/21}}	78.19602	78.82	Validado

#	Ciclo	Periodo	Trimestre	Entidad Federativa	Municipio	Ramo	Unidad	Programa Presupuestario	Nombre del Programa Presupuestario	Grupo Funcional	Función	Subfunción	Actividad Institucional	Clave del Indicador	Nombre del Indicador
102	2020	4	4	Ciudad de México	Gobierno de la Entidad	33 - Aportador 416 - Dirección I011		FASP	1 - Gobierno	7 - Asuntos de Orden Público y de Seguridad Interior	4 - Sistema Nacional de Seguridad Pública	9 - Fondo de Aportaciones para la Seguridad Pública de los Estados y del Distrito Federal	154739	Aplicación de recursos del FASP	
103	2020	4	4	Ciudad de México	Gobierno de la Entidad	33 - Aportador 416 - Dirección I002		FASSA	2 - Desarrollo Social	3 - Salud	1 - Prestación de Servicios de Salud a la Comunidad	4 - Fondo de Aportaciones para los Servicios de Salud	151175	Médicos generales y especialistas por cada mil habitantes (población no derechohabiente)	
104	2020	4	4	Ciudad de México	Gobierno de la Entidad	33 - Aportador 416 - Dirección I002		FASSA	2 - Desarrollo Social	3 - Salud	1 - Prestación de Servicios de Salud a la Comunidad	4 - Fondo de Aportaciones para los Servicios de Salud	151234	Porcentaje de nacidos vivos de madres sin seguridad social atendidas por personal médico	
105	2020	4	4	Ciudad de México	Gobierno de la Entidad	33 - Aportador 416 - Dirección I002		FASSA	2 - Desarrollo Social	3 - Salud	1 - Prestación de Servicios de Salud a la Comunidad	4 - Fondo de Aportaciones para los Servicios de Salud	151556	Razón de Mortalidad Materna de mujeres sin seguridad social.	
106	2020	4	4	Ciudad de México	Gobierno de la Entidad	33 - Aportador 416 - Dirección I002		FASSA	2 - Desarrollo Social	3 - Salud	1 - Prestación de Servicios de Salud a la Comunidad	4 - Fondo de Aportaciones para los Servicios de Salud	153063	Porcentaje del gasto total del FASSA destinado a los bienes y servicios de Protección Social en Salud	
107	2020	4	4	Ciudad de México	Gobierno de la Entidad	33 - Aportador 416 - Dirección I002		FASSA	2 - Desarrollo Social	3 - Salud	1 - Prestación de Servicios de Salud a la Comunidad	4 - Fondo de Aportaciones para los Servicios de Salud	155288	Porcentaje del gasto total del FASSA destinado a la Prestación de Servicios de Salud a la Comunidad	
108	2020	4	4	Ciudad de México	Gobierno de la Entidad	33 - Aportador 416 - Dirección I002		FASSA	2 - Desarrollo Social	3 - Salud	1 - Prestación de Servicios de Salud a la Comunidad	4 - Fondo de Aportaciones para los Servicios de Salud	158615	Porcentaje de atenciones para la salud programadas con recurso asignado	
109	2020	4	4	Ciudad de México	Gobierno de la Entidad	33 - Aportador 416 - Dirección I013		FONE Servicios Personales	2 - Desarrollo Social	5 - Educación	1 - Educación Básica	3 - Fondo de Aportaciones para la Nómina Educativa y Gasto Operativo	150618	Eficiencia terminal en educación secundaria	
110	2020	4	4	Ciudad de México	Gobierno de la Entidad	33 - Aportador 416 - Dirección I013		FONE Servicios Personales	2 - Desarrollo Social	5 - Educación	1 - Educación Básica	3 - Fondo de Aportaciones para la Nómina Educativa y Gasto Operativo	151171	Tasa bruta de escolarización del nivel secundaria en la entidad federativa.	
111	2020	4	4	Ciudad de México	Gobierno de la Entidad	33 - Aportador 416 - Dirección I013		FONE Servicios Personales	2 - Desarrollo Social	5 - Educación	1 - Educación Básica	3 - Fondo de Aportaciones para la Nómina Educativa y Gasto Operativo	151549	Porcentaje de alumnos matriculados en educación primaria atendidos en centros de trabajo federalizados.	
112	2020	4	4	Ciudad de México	Gobierno de la Entidad	33 - Aportador 416 - Dirección I013		FONE Servicios Personales	2 - Desarrollo Social	5 - Educación	1 - Educación Básica	3 - Fondo de Aportaciones para la Nómina Educativa y Gasto Operativo	153327	Porcentaje de alumnos matriculados en educación secundaria atendidos en centros de trabajo federalizados.	
113	2020	4	4	Ciudad de México	Gobierno de la Entidad	33 - Aportador 416 - Dirección I013		FONE Servicios Personales	2 - Desarrollo Social	5 - Educación	1 - Educación Básica	3 - Fondo de Aportaciones para la Nómina Educativa y Gasto Operativo	153813	Tasa bruta de escolarización del nivel preescolar en la entidad federativa.	
114	2020	4	4	Ciudad de México	Gobierno de la Entidad	33 - Aportador 416 - Dirección I013		FONE Servicios Personales	2 - Desarrollo Social	5 - Educación	1 - Educación Básica	3 - Fondo de Aportaciones para la Nómina Educativa y Gasto Operativo	154194	Tasa de variación de beneficiarios atendidos en centros de trabajo federalizados del nivel preescolar en la entidad federativa.	
115	2020	4	4	Ciudad de México	Gobierno de la Entidad	33 - Aportador 416 - Dirección I013		FONE Servicios Personales	2 - Desarrollo Social	5 - Educación	1 - Educación Básica	3 - Fondo de Aportaciones para la Nómina Educativa y Gasto Operativo	154491	Tasa bruta de escolarización del nivel primaria en la entidad federativa.	
116	2020	4	4	Ciudad de México	Gobierno de la Entidad	33 - Aportador 416 - Dirección I013		FONE Servicios Personales	2 - Desarrollo Social	5 - Educación	1 - Educación Básica	3 - Fondo de Aportaciones para la Nómina Educativa y Gasto Operativo	154511	Eficiencia terminal en educación primaria	
117	2020	4	4	Ciudad de México	Gobierno de la Entidad	33 - Aportador 416 - Dirección I013		FONE Servicios Personales	2 - Desarrollo Social	5 - Educación	1 - Educación Básica	3 - Fondo de Aportaciones para la Nómina Educativa y Gasto Operativo	154804	Tasa de variación de beneficiarios atendidos en centros de trabajo federalizados del nivel primaria en la entidad federativa.	
118	2020	4	4	Ciudad de México	Gobierno de la Entidad	33 - Aportador 416 - Dirección I013		FONE Servicios Personales	2 - Desarrollo Social	5 - Educación	1 - Educación Básica	3 - Fondo de Aportaciones para la Nómina Educativa y Gasto Operativo	155333	Porcentaje de alumnos matriculados en educación preescolar atendidos en centros de trabajo federalizados.	
119	2020	4	4	Ciudad de México	Gobierno de la Entidad	33 - Aportador 416 - Dirección I013		FONE Servicios Personales	2 - Desarrollo Social	5 - Educación	1 - Educación Básica	3 - Fondo de Aportaciones para la Nómina Educativa y Gasto Operativo	155473	Tasa de variación de beneficiarios atendidos en centros de trabajo federalizados del nivel secundaria en la entidad federativa.	

#	Definición del Indicador	Método de Cálculo
102	Porcentaje de recursos del FASP del ejercicio fiscal en curso que han sido aplicados por las entidades federativas.	$[(\text{Total del recurso devengado por la entidad federativa durante el ejercicio fiscal}) / (\text{Monto convenido del FASP del año vigente por la entidad federativa})] * 100$
103	Es el numero promedio de medicos generales y especialistas en contacto con el paciente disponibles en unidades medicas de la secretaria de salud para proporcionar atención a cada mil habitantes (poblacion no derechohabiente), en un año y area geografica determinada. No se incluyen medico pasantes, internos de pregado ni residentes.	Número total de médicos generales y especialistas en contacto con el paciente entre población total por 1,000 para un año y área geográfica determinada
104	Porcentaje de nacidos vivos de madres sin seguridad social atendidas por personal medico del total de nacidos vivos, de madres sin seguridad social.	$(\text{Número de nacidos vivos de madres sin seguridad social atendidas por personal medico} / \text{Número total de nacidos vivos de madres sin seguridad social}) * 100$
105	Es una medida que expresa el riesgo de fallecer que tienen las mujeres durante el embarazo, parto o puerperio con relación a cada 100 mil nacimientos estimados en un año y área geográfica determinados, y en este caso focalizada para mujeres sin seguridad social. Una muerte materna se define como la defunción de una mujer mientras está embarazada o dentro de los 42 días siguientes a la terminación de su embarazo, debido a cualquier causa relacionada con el embarazo o agravada por el mismo, independientemente de la duración y sitio del mismo o su atención, pero no por causas accidentales o incidentales.	$[\text{Número de muertes maternas de mujeres sin seguridad social} / \text{Número de Nacidos vivos de madres sin seguridad social}] * 100,000$ por entidad de residencia en un año determinado
106	Porcentaje del gasto del FASSA que se destina a los bienes y servicios de protección social en salud, a través del otorgamiento de atención médica en los diferentes niveles de atención. Incluye la atención preventiva, diagnóstico, tratamiento y rehabilitación, así como la atención de urgencias en todos los niveles a cargo de personal médico y paramédico. También se consideran las acciones referentes a generación de recursos en salud	$(\text{Gasto ejercido destinado a los bienes y servicios de Protección Social en Salud} / \text{Gasto total del FASSA}) * 100$
107	Porcentaje del gasto del Fondo de Aportaciones para los Servicios de Salud, que destina al Gasto de Prestación de Servicios de Salud a la Comunidad. Este último incluye las campañas para la promoción y prevención de salud y el fomento de la salud pública, tales como la vigilancia epidemiológica, la salud ambiental, el control de vectores y la regulación sanitaria, así como la prestación de servicios de salud por personal no especializado.	$(\text{Gasto ejercido en la subfunción de Prestación de Servicios de Salud a la Comunidad} / \text{Gasto total del FASSA}) * 100$
108	Mide el porcentaje de atenciones para la salud a las que se les asignó recurso. El listado de atenciones para la salud, internamente llamada Estructuras programáticas de las Entidades Federativas hace referencia a: la promoción, prevención y difusión de la salud; la atención y curación médica de todos los niveles de atención, el abasto de medicamentos e insumos para la salud, la generación de recursos, capacitación, mantenimiento, equipamiento y rehabilitación de infraestructura física en salud, entre otros.	$(\text{Atenciones para la salud con recurso asignado} / \text{Total de atenciones para la salud}) * 100$
109	Mide el porcentaje de alumnos que concluyen oportunamente un nivel educativo de acuerdo al número de años programados. Describe la proporción de una cohorte que concluye el nivel educativo en el tiempo establecido. Por lo tanto, el denominador debe reportar los alumnos de nuevo ingreso a primer grado del nivel educativo que se registraron hace t-1 ciclos escolares, siendo t la duración del ciclo educativo en cuestión	$(\text{Número de alumnos egresados de la educación secundaria en el ciclo escolar t} / \text{Alumnos de nuevo ingreso a primer grado de secundaria en el ciclo escolar t-2}) * 100$
110	Se refiere a la matrícula atendida en edad oficial de cursar (12 a 14 años) al iniciar el ciclo escolar de secundaria, respecto a la población total en edad oficial de cursar el nivel, es decir de 12 a 14 años. Muestra la cobertura del nivel secundaria en la población en edad oficial para asistir a dicho nivel.	$(\text{Matrícula total al inicio de cursos en educación secundaria de 12 a 14 años atendida en los servicios educativos en el estado en el año t} / \text{Población de 12 a 14 años en el estado en el año t}) * 100$
111	Mide la porción de la matrícula de primaria que es atendida por la entidad federativa en escuelas (centros de trabajo) federalizadas, se incluyen los sostenimientos federal y federal transferido. Éste indicador es una aproximación para medir la cobertura de las plazas federales en la atención a los alumnos.	$(\text{Alumnos matriculados atendidos en centros de trabajo federalizado en nivel primaria en el año t} / \text{Total de alumnos matriculados en el nivel primaria atendidos por la entidad federativa en el año t}) * 100$
112	Mide la porción de la matrícula de secundaria que es atendida por la entidad federativa en escuelas (centros de trabajo) federalizadas, se incluyen los sostenimientos federal y federal transferido. Éste indicador es una aproximación para medir la cobertura de las plazas federales en la atención a los alumnos.	$(\text{Alumnos matriculados atendidos en centros de trabajo federalizado en nivel secundaria en el año t} / \text{Total de alumnos matriculados en el nivel secundaria atendidos por la entidad federativa en el año t}) * 100$
113	Se refiere a la matrícula atendida en edad oficial de cursar (3 a 5 años) al iniciar el ciclo escolar de preescolar, respecto a la población total en edad oficial de cursar el nivel, es decir de 3 a 5 años. Muestra la cobertura del nivel preescolar en la población en edad oficial para asistir a dicho nivel.	$(\text{Matrícula total al inicio de cursos en educación preescolar de 3 a 5 años atendida en los servicios educativos del estado en el año t} / \text{Población de 3 a 5 años en el estado en el año t}) * 100$
114	Se refiere a la tasa de variación de beneficiarios atendidos en el periodo actual respecto del periodo anterior, en el nivel educativo, atendidos en centros de trabajo federalizados en la entidad federativa.	$[(\text{Matrícula total al inicio de cursos en educación preescolar de 3 a 5 años atendida en los servicios educativos federalizados del estado en el año t} / \text{Matrícula total al inicio de cursos en educación preescolar de 3 a 5 años atendida en los servicios educativos federalizados del estado en el año t-1}) - 1] * 100$
115	Se refiere a la matrícula atendida en edad oficial de cursar (6 a 11 años) al iniciar el ciclo escolar de primaria, respecto a la población total en edad oficial de cursar el nivel, es decir de 6 a 11 años. Muestra la cobertura del nivel primaria en la población en edad oficial para asistir a dicho nivel.	$(\text{Matrícula total al inicio de cursos en educación primaria de 6 a 11 años atendida en los servicios educativos del estado en el año t} / \text{Población de 6 a 11 años en el estado en el año t}) * 100$
116	Mide el porcentaje de alumnos que concluyen oportunamente un nivel educativo de acuerdo al número de años programados. Describe la proporción de una cohorte que concluye el nivel educativo en el tiempo establecido. Por lo tanto, el denominador debe reportar los alumnos de nuevo ingreso a primer grado del nivel educativo que se registraron hace t-1 ciclos escolares, siendo t la duración del ciclo educativo en cuestión.	$(\text{Número de alumnos egresados de la educación primaria en el ciclo escolar t} / \text{Alumnos de nuevo ingreso a primer grado de primaria en el ciclo escolar t-5}) * 100$
117	Se refiere a la tasa de variación de beneficiarios atendidos en el periodo actual respecto del periodo anterior, en el nivel educativo, atendidos en centros de trabajo federalizados en la entidad federativa.	$[(\text{Matrícula total al inicio de cursos en educación primaria de 6 a 11 años atendida en los servicios educativos federalizados del estado en el año t} / \text{Matrícula total al inicio de cursos en educación primaria de 6 a 11 años atendida en los servicios educativos federalizados del estado en el año t-1}) - 1] * 100$
118	Mide la porción de la matrícula de preescolar que es atendida por la entidad federativa en escuelas (centros de trabajo) federalizadas, se incluyen los sostenimientos federal y federal transferido. Éste indicador es una aproximación para medir la cobertura de las plazas federales en la atención a los alumnos.	$(\text{Alumnos matriculados atendidos en centros de trabajo federalizado en nivel preescolar en el año t} / \text{Total de alumnos matriculados en el nivel preescolar atendidos por la entidad federativa en el año t}) * 100$
119	Se refiere a la tasa de variación de beneficiarios atendidos en el periodo actual respecto del periodo anterior, en el nivel educativo, atendidos en centros de trabajo federalizados en la entidad federativa.	$[(\text{Matrícula total al inicio de cursos en educación secundaria de 12 a 14 años atendida en los servicios educativos federalizados en el estado en el año t} / \text{Matrícula total al inicio de cursos en educación secundaria de 12 a 14 años atendida en los servicios educativos federalizados en el estado en el año t-1}) - 1] * 100$

#	Nivel del Indicador	Frecuencia de Medición	Unidad de Medida	Tipo	Dimensión del Indicador	Sentido	Meta programada	Justificación	Meta Modificada	Justificación	Realizado en el Periodo	Avance (%)	Flujo
102	Actividad	Trimestral	Porcentaje	Gestión	Eficacia	Ascendente	100	{just1:{ciclo:2020,trim:4,just:Otras causas,usuario:jorgehipolitom,fecha:19/01/21}}	100	{just1:{ciclo:2020,trim:4,just:Otras causas,usuario:jorgehipolitom,fecha:19/01/21}}	97.46951	97.47	Validado
103	Componente	Anual	Otra	Estratégico	Eficacia	Ascendente	2.39563	{just1:{ciclo:2020,trim:4,just:Programación original deficiente,usuario:rodrigoencisog,fecha:13/01/21}}	2.39563	{just1:{ciclo:2020,trim:4,just:Programación original deficiente,usuario:rodrigoencisog,fecha:13/01/21}}	2.39563	100	Validado
104	Propósito	Anual	Porcentaje	Estratégico	Eficacia	Ascendente	94.99927	{just1:{ciclo:2020,trim:4,just:Programación original deficiente,usuario:rodrigoencisog,fecha:13/01/21}}	94.99927	{just1:{ciclo:2020,trim:4,just:Programación original deficiente,usuario:rodrigoencisog,fecha:13/01/21}}	99.32578	104.55	Validado
105	Fin	Anual	Otra	Estratégico	Eficacia	Descendente	34.74	{just1:{ciclo:2020,trim:4,just:Programación original deficiente,usuario:rodrigoencisog,fecha:13/01/21}}	34.74	{just1:{ciclo:2020,trim:4,just:Programación original deficiente,usuario:rodrigoencisog,fecha:13/01/21}}	41.90716	82.9	Validado
106	Actividad	Semestral	Porcentaje	Gestión	Eficacia	Ascendente	74.52699	{just1:{ciclo:2020,trim:4,just:Adecuaciones normativas que impactan en las acciones del Programa presupuestal,usuario:rodrigoencisog,fecha:13/01/21}}	71.53424	{just1:{ciclo:2020,trim:4,just:Programación original deficiente,usuario:rodrigoencisog,fecha:13/01/21}}	75.11434	105	Validado
107	Actividad	Semestral	Porcentaje	Gestión	Eficacia	Ascendente	21.11636	{just1:{ciclo:2020,trim:4,just:Adecuaciones normativas que impactan en las acciones del Programa presupuestal,usuario:rodrigoencisog,fecha:13/01/21}}	20.2912	{just1:{ciclo:2020,trim:4,just:Programación original deficiente,usuario:rodrigoencisog,fecha:13/01/21}}	20.27439	99.92	Validado
108	Actividad	Anual	Porcentaje	Gestión	Eficiencia	Ascendente	100	{just1:{ciclo:2020,trim:4,just:Otras causas,usuario:rodrigoencisog,fecha:13/01/21}}	100	{just1:{ciclo:2020,trim:4,just:Otras causas,usuario:rodrigoencisog,fecha:13/01/21}}	76.7	76.7	Validado
109	Propósito	Anual	Porcentaje	Estratégico	Eficacia	Ascendente	0	{just1:{ciclo:2020,trim:4,just:Otras causas,usuario:jorgehipolitom,fecha:14/01/21}}	0	{just1:{ciclo:2020,trim:4,just:Otras causas,usuario:jorgehipolitom,fecha:14/01/21}}	0	N/D	Validado
110	Fin	Anual	Porcentaje	Estratégico	Eficacia	Ascendente	0	{just1:{ciclo:2020,trim:4,just:Otras causas,usuario:jorgehipolitom,fecha:14/01/21}}	0	{just1:{ciclo:2020,trim:4,just:Otras causas,usuario:jorgehipolitom,fecha:14/01/21}}	0	N/D	Validado
111	Actividad	Semestral	Porcentaje	Gestión	Eficacia	Ascendente	0	{just1:{ciclo:2020,trim:4,just:Otras causas,usuario:jorgehipolitom,fecha:14/01/21}}	0	{just1:{ciclo:2020,trim:4,just:Otras causas,usuario:jorgehipolitom,fecha:14/01/21}}	0	N/D	Validado
112	Actividad	Semestral	Porcentaje	Gestión	Eficacia	Ascendente	0	{just1:{ciclo:2020,trim:4,just:Otras causas,usuario:jorgehipolitom,fecha:14/01/21}}	0	{just1:{ciclo:2020,trim:4,just:Otras causas,usuario:jorgehipolitom,fecha:14/01/21}}	0	N/D	Validado
113	Fin	Anual	Porcentaje	Estratégico	Eficacia	Ascendente	0	{just1:{ciclo:2020,trim:4,just:Otras causas,usuario:jorgehipolitom,fecha:14/01/21}}	0	{just1:{ciclo:2020,trim:4,just:Otras causas,usuario:jorgehipolitom,fecha:14/01/21}}	0	N/D	Validado
114	Componente	Anual	Porcentaje	Estratégico	Eficacia	Ascendente	0	{just1:{ciclo:2020,trim:4,just:Otras causas,usuario:jorgehipolitom,fecha:14/01/21}}	0	{just1:{ciclo:2020,trim:4,just:Otras causas,usuario:jorgehipolitom,fecha:14/01/21}}	0	N/D	Validado
115	Fin	Anual	Porcentaje	Estratégico	Eficacia	Ascendente	0	{just1:{ciclo:2020,trim:4,just:Otras causas,usuario:jorgehipolitom,fecha:14/01/21}}	0	{just1:{ciclo:2020,trim:4,just:Otras causas,usuario:jorgehipolitom,fecha:14/01/21}}	0	N/D	Validado
116	Propósito	Anual	Porcentaje	Estratégico	Eficacia	Ascendente	0	{just1:{ciclo:2020,trim:4,just:Otras causas,usuario:jorgehipolitom,fecha:14/01/21}}	0	{just1:{ciclo:2020,trim:4,just:Otras causas,usuario:jorgehipolitom,fecha:14/01/21}}	0	N/D	Validado
117	Componente	Anual	Porcentaje	Estratégico	Eficacia	Ascendente	0	{just1:{ciclo:2020,trim:4,just:Otras causas,usuario:jorgehipolitom,fecha:14/01/21}}	0	{just1:{ciclo:2020,trim:4,just:Otras causas,usuario:jorgehipolitom,fecha:14/01/21}}	0	N/D	Validado
118	Actividad	Semestral	Porcentaje	Gestión	Eficacia	Ascendente	0	{just1:{ciclo:2020,trim:4,just:Otras causas,usuario:jorgehipolitom,fecha:14/01/21}}	0	{just1:{ciclo:2020,trim:4,just:Otras causas,usuario:jorgehipolitom,fecha:14/01/21}}	0	N/D	Validado
119	Componente	Anual	Porcentaje	Estratégico	Eficacia	Ascendente	0	{just1:{ciclo:2020,trim:4,just:Otras causas,usuario:jorgehipolitom,fecha:14/01/21}}	0	{just1:{ciclo:2020,trim:4,just:Otras causas,usuario:jorgehipolitom,fecha:14/01/21}}	0	N/D	Validado

#	Ciclo	Periodo	Trimestre	Entidad Federativa	Municipio	Ramo	Unidad	Programa Presupuestario	Nombre del Programa Presupuestario	Grupo Funcional	Función	Subfunción	Actividad Institucional	Clave del Indicador	Nombre del Indicador
120	2020	4	4	Ciudad de México	Álvaro Obregón	33 - Aportacion	416 - Dirección	I005	FORTAMUN	2 - Desarrollo Social	2 - Vivienda y Servicios a la Comunidad	7 - Desarrollo Regional	6 - Fondo de Aportaciones para el Fortalecimiento de los Municipios y de las Demarcaciones Territoriales del Distrito Federal	151872	Índice de Dependencia Financiera
121	2020	4	4	Ciudad de México	Álvaro Obregón	33 - Aportacion	416 - Dirección	I005	FORTAMUN	2 - Desarrollo Social	2 - Vivienda y Servicios a la Comunidad	7 - Desarrollo Regional	6 - Fondo de Aportaciones para el Fortalecimiento de los Municipios y de las Demarcaciones Territoriales del Distrito Federal	152145	Porcentaje de avance en las metas
122	2020	4	4	Ciudad de México	Álvaro Obregón	33 - Aportacion	416 - Dirección	I005	FORTAMUN	2 - Desarrollo Social	2 - Vivienda y Servicios a la Comunidad	7 - Desarrollo Regional	6 - Fondo de Aportaciones para el Fortalecimiento de los Municipios y de las Demarcaciones Territoriales del Distrito Federal	152617	Índice en el Ejercicio de Recursos
123	2020	4	4	Ciudad de México	Álvaro Obregón	33 - Aportacion	416 - Dirección	I005	FORTAMUN	2 - Desarrollo Social	2 - Vivienda y Servicios a la Comunidad	7 - Desarrollo Regional	6 - Fondo de Aportaciones para el Fortalecimiento de los Municipios y de las Demarcaciones Territoriales del Distrito Federal	154760	Índice de Aplicación Prioritaria de Recursos
124	2020	4	4	Ciudad de México	Azcapotzalco	33 - Aportacion	416 - Dirección	I005	FORTAMUN	2 - Desarrollo Social	2 - Vivienda y Servicios a la Comunidad	7 - Desarrollo Regional	6 - Fondo de Aportaciones para el Fortalecimiento de los Municipios y de las Demarcaciones Territoriales del Distrito Federal	151872	Índice de Dependencia Financiera
125	2020	4	4	Ciudad de México	Azcapotzalco	33 - Aportacion	416 - Dirección	I005	FORTAMUN	2 - Desarrollo Social	2 - Vivienda y Servicios a la Comunidad	7 - Desarrollo Regional	6 - Fondo de Aportaciones para el Fortalecimiento de los Municipios y de las Demarcaciones Territoriales del Distrito Federal	152145	Porcentaje de avance en las metas
126	2020	4	4	Ciudad de México	Azcapotzalco	33 - Aportacion	416 - Dirección	I005	FORTAMUN	2 - Desarrollo Social	2 - Vivienda y Servicios a la Comunidad	7 - Desarrollo Regional	6 - Fondo de Aportaciones para el Fortalecimiento de los Municipios y de las Demarcaciones Territoriales del Distrito Federal	152617	Índice en el Ejercicio de Recursos
127	2020	4	4	Ciudad de México	Azcapotzalco	33 - Aportacion	416 - Dirección	I005	FORTAMUN	2 - Desarrollo Social	2 - Vivienda y Servicios a la Comunidad	7 - Desarrollo Regional	6 - Fondo de Aportaciones para el Fortalecimiento de los Municipios y de las Demarcaciones Territoriales del Distrito Federal	154760	Índice de Aplicación Prioritaria de Recursos
128	2020	4	4	Ciudad de México	Benito Juárez	33 - Aportacion	416 - Dirección	I005	FORTAMUN	2 - Desarrollo Social	2 - Vivienda y Servicios a la Comunidad	7 - Desarrollo Regional	6 - Fondo de Aportaciones para el Fortalecimiento de los Municipios y de las Demarcaciones Territoriales del Distrito Federal	151872	Índice de Dependencia Financiera
129	2020	4	4	Ciudad de México	Benito Juárez	33 - Aportacion	416 - Dirección	I005	FORTAMUN	2 - Desarrollo Social	2 - Vivienda y Servicios a la Comunidad	7 - Desarrollo Regional	6 - Fondo de Aportaciones para el Fortalecimiento de los Municipios y de las Demarcaciones Territoriales del Distrito Federal	152145	Porcentaje de avance en las metas

#	Definición del Indicador	Método de Cálculo
120	Mide la evolución de la dependencia financiera municipal o de la demarcación territorial, expresada como la importancia relativa del FORTAMUN DF en los ingresos propios. El indicador se lee de la siguiente forma: con cuántos pesos de FORTAMUN DF cuenta el municipio o demarcación territorial, por cada peso por concepto de ingresos por recaudación. Permite establecer si a pesar de contar con fuentes seguras de origen federal, el municipio implanta una política recaudatoria activa para complementar sus ingresos disponibles y expandir el gasto público para beneficio de sus habitantes. Para una mayor comprensión de las variables se informa que los ingresos propios incluyen: impuestos por predial, nóminas y otros impuestos, así como, Otros ingresos como derechos, productos y aprovechamientos. Se aclara que los montos correspondientes a las dos variables son acumulados al periodo que se reporta.	(Recursos ministrados del FORTAMUN DF al municipio o demarcación territorial / Ingresos propios registrados por el municipio o demarcación territorial del Distrito Federal)
121	Mide el avance promedio en la ejecución física de los programas, obras o acciones que se realizan con recursos del FORTAMUN DF. Donde: i= número de programas, obras o acciones. Los porcentajes correspondientes a las dos variables son acumulados al periodo que se reporta.	(Promedio de avance en las metas porcentuales de i / Promedio de las metas programadas porcentuales de i) * 100
122	Mide el porcentaje del gasto ejercido acumulado al periodo que se reporta, respecto al monto anual aprobado de FORTAMUN DF al municipio o demarcación territorial del Distrito Federal. El monto ejercido del FORTAMUN DF por el municipio o demarcación territorial es acumulado al periodo que se reporta.	(Gasto ejercido del FORTAMUN DF por el municipio o demarcación territorial / Monto anual aprobado del FORTAMUN DF al municipio o demarcación territorial)*100
123	Mide la aplicación prioritaria de recursos del fondo, conforme a lo dispuesto en la Ley de Coordinación Fiscal (LCF) y de acuerdo con el gasto que representa mayores beneficios para la población, basándose en la expectativa de registrar un incremento en el gasto para los destinos prioritarios establecidos en la LCF y requerimientos relevantes identificados por los municipios. El Gasto Ejercido en Obligaciones Financieras incluye servicio de la deuda (amortización más intereses) y gasto devengado no pagado, corriente o de capital, y servicios personales de áreas prioritarias en los sectores de educación, salud y seguridad pública: maestros, médicos, paramédicos, enfermeras y policías (se refiere a los sueldos pagados). Los montos correspondientes a las dos variables son acumulados al periodo que se reporta.	((Gasto ejercido en Obligaciones Financieras + Gasto ejercido en Pago por Derechos de Agua + Gasto ejercido en Seguridad Pública + Gasto ejercido en Inversión) / (Gasto total ejercido del FORTAMUN DF)) * 100
124	Mide la evolución de la dependencia financiera municipal o de la demarcación territorial, expresada como la importancia relativa del FORTAMUN DF en los ingresos propios. El indicador se lee de la siguiente forma: con cuántos pesos de FORTAMUN DF cuenta el municipio o demarcación territorial, por cada peso por concepto de ingresos por recaudación. Permite establecer si a pesar de contar con fuentes seguras de origen federal, el municipio implanta una política recaudatoria activa para complementar sus ingresos disponibles y expandir el gasto público para beneficio de sus habitantes. Para una mayor comprensión de las variables se informa que los ingresos propios incluyen: impuestos por predial, nóminas y otros impuestos, así como, Otros ingresos como derechos, productos y aprovechamientos. Se aclara que los montos correspondientes a las dos variables son acumulados al periodo que se reporta.	(Recursos ministrados del FORTAMUN DF al municipio o demarcación territorial / Ingresos propios registrados por el municipio o demarcación territorial del Distrito Federal)
125	Mide el avance promedio en la ejecución física de los programas, obras o acciones que se realizan con recursos del FORTAMUN DF. Donde: i= número de programas, obras o acciones. Los porcentajes correspondientes a las dos variables son acumulados al periodo que se reporta.	(Promedio de avance en las metas porcentuales de i / Promedio de las metas programadas porcentuales de i) * 100
126	Mide el porcentaje del gasto ejercido acumulado al periodo que se reporta, respecto al monto anual aprobado de FORTAMUN DF al municipio o demarcación territorial del Distrito Federal. El monto ejercido del FORTAMUN DF por el municipio o demarcación territorial es acumulado al periodo que se reporta.	(Gasto ejercido del FORTAMUN DF por el municipio o demarcación territorial / Monto anual aprobado del FORTAMUN DF al municipio o demarcación territorial)*100
127	Mide la aplicación prioritaria de recursos del fondo, conforme a lo dispuesto en la Ley de Coordinación Fiscal (LCF) y de acuerdo con el gasto que representa mayores beneficios para la población, basándose en la expectativa de registrar un incremento en el gasto para los destinos prioritarios establecidos en la LCF y requerimientos relevantes identificados por los municipios. El Gasto Ejercido en Obligaciones Financieras incluye servicio de la deuda (amortización más intereses) y gasto devengado no pagado, corriente o de capital, y servicios personales de áreas prioritarias en los sectores de educación, salud y seguridad pública: maestros, médicos, paramédicos, enfermeras y policías (se refiere a los sueldos pagados). Los montos correspondientes a las dos variables son acumulados al periodo que se reporta.	((Gasto ejercido en Obligaciones Financieras + Gasto ejercido en Pago por Derechos de Agua + Gasto ejercido en Seguridad Pública + Gasto ejercido en Inversión) / (Gasto total ejercido del FORTAMUN DF)) * 100
128	Mide la evolución de la dependencia financiera municipal o de la demarcación territorial, expresada como la importancia relativa del FORTAMUN DF en los ingresos propios. El indicador se lee de la siguiente forma: con cuántos pesos de FORTAMUN DF cuenta el municipio o demarcación territorial, por cada peso por concepto de ingresos por recaudación. Permite establecer si a pesar de contar con fuentes seguras de origen federal, el municipio implanta una política recaudatoria activa para complementar sus ingresos disponibles y expandir el gasto público para beneficio de sus habitantes. Para una mayor comprensión de las variables se informa que los ingresos propios incluyen: impuestos por predial, nóminas y otros impuestos, así como, Otros ingresos como derechos, productos y aprovechamientos. Se aclara que los montos correspondientes a las dos variables son acumulados al periodo que se reporta.	(Recursos ministrados del FORTAMUN DF al municipio o demarcación territorial / Ingresos propios registrados por el municipio o demarcación territorial del Distrito Federal)
129	Mide el avance promedio en la ejecución física de los programas, obras o acciones que se realizan con recursos del FORTAMUN DF. Donde: i= número de programas, obras o acciones. Los porcentajes correspondientes a las dos variables son acumulados al periodo que se reporta.	(Promedio de avance en las metas porcentuales de i / Promedio de las metas programadas porcentuales de i) * 100

#	Nivel del Indicador	Frecuencia de Medición	Unidad de Medida	Tipo	Dimensión del Indicador	Sentido	Meta programada	Justificación	Meta Modificada	Justificación	Realizado en el Periodo	Avance (%)	Flujo
120	Propósito	Semestral	Otra	Estratégico	Eficacia	Descendente	42.13527		42.13527		1692.43802	2.49	Validado
121	Componente	Trimestral	Porcentaje	Estratégico	Eficacia	Ascendente	106.5		106.5		100	93.9	Validado
122	Actividad	Trimestral	Porcentaje	Gestión	Eficacia	Ascendente	100		100		87.39383	87.39	Validado
123	Fin	Anual	Porcentaje	Estratégico	Eficacia	Ascendente	66.92432		66.92432		100	149.42	Validado
124	Propósito	Semestral	Otra	Estratégico	Eficacia	Descendente	.19974		.19974		.22979	86.92	Validado
125	Componente	Trimestral	Porcentaje	Estratégico	Eficacia	Ascendente	100		100		0	0	Validado
126	Actividad	Trimestral	Porcentaje	Gestión	Eficacia	Ascendente	100		100		87.39262	87.39	Validado
127	Fin	Anual	Porcentaje	Estratégico	Eficacia	Ascendente	36.00368		36.00368		46.25565	128.47	Validado
128	Propósito	Semestral	Otra	Estratégico	Eficacia	Descendente	.17279		.17279		.1859	92.95	Validado
129	Componente	Trimestral	Porcentaje	Estratégico	Eficacia	Ascendente	100		100		75	75	Validado

#	Ciclo	Periodo	Trimestre	Entidad Federativa	Municipio	Ramo	Unidad	Programa Presupuestario	Nombre del Programa Presupuestario	Grupo Funcional	Función	Subfunción	Actividad Institucional	Clave del Indicador	Nombre del Indicador
130	2020	4	4	Ciudad de México	Benito Juárez	33 - Aportador	416 - Dirección	I005	FORTAMUN	2 - Desarrollo Social	2 - Vivienda y Servicios a la Comunidad	7 - Desarrollo Regional	6 - Fondo de Aportaciones para el Fortalecimiento de los Municipios y de las Demarcaciones Territoriales del Distrito Federal	152617	Índice en el Ejercicio de Recursos
131	2020	4	4	Ciudad de México	Benito Juárez	33 - Aportador	416 - Dirección	I005	FORTAMUN	2 - Desarrollo Social	2 - Vivienda y Servicios a la Comunidad	7 - Desarrollo Regional	6 - Fondo de Aportaciones para el Fortalecimiento de los Municipios y de las Demarcaciones Territoriales del Distrito Federal	154760	Índice de Aplicación Prioritaria de Recursos
132	2020	4	4	Ciudad de México	Coyoacán	33 - Aportador	416 - Dirección	I005	FORTAMUN	2 - Desarrollo Social	2 - Vivienda y Servicios a la Comunidad	7 - Desarrollo Regional	6 - Fondo de Aportaciones para el Fortalecimiento de los Municipios y de las Demarcaciones Territoriales del Distrito Federal	151872	Índice de Dependencia Financiera
133	2020	4	4	Ciudad de México	Coyoacán	33 - Aportador	416 - Dirección	I005	FORTAMUN	2 - Desarrollo Social	2 - Vivienda y Servicios a la Comunidad	7 - Desarrollo Regional	6 - Fondo de Aportaciones para el Fortalecimiento de los Municipios y de las Demarcaciones Territoriales del Distrito Federal	152145	Porcentaje de avance en las metas
134	2020	4	4	Ciudad de México	Coyoacán	33 - Aportador	416 - Dirección	I005	FORTAMUN	2 - Desarrollo Social	2 - Vivienda y Servicios a la Comunidad	7 - Desarrollo Regional	6 - Fondo de Aportaciones para el Fortalecimiento de los Municipios y de las Demarcaciones Territoriales del Distrito Federal	152617	Índice en el Ejercicio de Recursos
135	2020	4	4	Ciudad de México	Coyoacán	33 - Aportador	416 - Dirección	I005	FORTAMUN	2 - Desarrollo Social	2 - Vivienda y Servicios a la Comunidad	7 - Desarrollo Regional	6 - Fondo de Aportaciones para el Fortalecimiento de los Municipios y de las Demarcaciones Territoriales del Distrito Federal	154760	Índice de Aplicación Prioritaria de Recursos
136	2020	4	4	Ciudad de México	Cuajimalpa de Morelos	33 - Aportador	416 - Dirección	I005	FORTAMUN	2 - Desarrollo Social	2 - Vivienda y Servicios a la Comunidad	7 - Desarrollo Regional	6 - Fondo de Aportaciones para el Fortalecimiento de los Municipios y de las Demarcaciones Territoriales del Distrito Federal	151872	Índice de Dependencia Financiera
137	2020	4	4	Ciudad de México	Cuajimalpa de Morelos	33 - Aportador	416 - Dirección	I005	FORTAMUN	2 - Desarrollo Social	2 - Vivienda y Servicios a la Comunidad	7 - Desarrollo Regional	6 - Fondo de Aportaciones para el Fortalecimiento de los Municipios y de las Demarcaciones Territoriales del Distrito Federal	152145	Porcentaje de avance en las metas
138	2020	4	4	Ciudad de México	Cuajimalpa de Morelos	33 - Aportador	416 - Dirección	I005	FORTAMUN	2 - Desarrollo Social	2 - Vivienda y Servicios a la Comunidad	7 - Desarrollo Regional	6 - Fondo de Aportaciones para el Fortalecimiento de los Municipios y de las Demarcaciones Territoriales del Distrito Federal	152617	Índice en el Ejercicio de Recursos
139	2020	4	4	Ciudad de México	Cuajimalpa de Morelos	33 - Aportador	416 - Dirección	I005	FORTAMUN	2 - Desarrollo Social	2 - Vivienda y Servicios a la Comunidad	7 - Desarrollo Regional	6 - Fondo de Aportaciones para el Fortalecimiento de los Municipios y de las Demarcaciones Territoriales del Distrito Federal	154760	Índice de Aplicación Prioritaria de Recursos

#	Definición del Indicador	Método de Cálculo
130	Mide el porcentaje del gasto ejercido acumulado al periodo que se reporta, respecto al monto anual aprobado de FORTAMUN DF al municipio o demarcación territorial del Distrito Federal. El monto ejercido del FORTAMUN DF por el municipio o demarcación territorial es acumulado al periodo que se reporta.	$(\text{Gasto ejercido del FORTAMUN DF por el municipio o demarcación territorial} / \text{Monto anual aprobado del FORTAMUN DF al municipio o demarcación territorial}) * 100$
131	Mide la aplicación prioritaria de recursos del fondo, conforme a lo dispuesto en la Ley de Coordinación Fiscal (LCF) y de acuerdo con el gasto que representa mayores beneficios para la población, basándose en la expectativa de registrar un incremento en el gasto para los destinos prioritarios establecidos en la LCF y requerimientos relevantes identificados por los municipios. El Gasto Ejercido en Obligaciones Financieras incluye servicio de la deuda (amortización más intereses) y gasto devengado no pagado, corriente o de capital, y servicios personales de áreas prioritarias en los sectores de educación, salud y seguridad pública: maestros, médicos, paramédicos, enfermeras y policías (se refiere a los sueldos pagados). Los montos correspondientes a las dos variables son acumulados al periodo que se reporta.	$((\text{Gasto ejercido en Obligaciones Financieras} + \text{Gasto ejercido en Pago por Derechos de Agua} + \text{Gasto ejercido en Seguridad Pública} + \text{Gasto ejercido en Inversión}) / (\text{Gasto total ejercido del FORTAMUN DF})) * 100$
132	Mide la evolución de la dependencia financiera municipal o de la demarcación territorial, expresada como la importancia relativa del FORTAMUN DF en los ingresos propios. El indicador se lee de la siguiente forma: con cuántos pesos de FORTAMUN DF cuenta el municipio o demarcación territorial, por cada peso por concepto de ingresos por recaudación. Permite establecer si a pesar de contar con fuentes seguras de origen federal, el municipio implanta una política recaudatoria activa para complementar sus ingresos disponibles y expandir el gasto público para beneficio de sus habitantes. Para una mayor comprensión de las variables se informa que los ingresos propios incluyen: impuestos por predial, nóminas y otros impuestos, así como, Otros ingresos como derechos, productos y aprovechamientos. Se aclara que los montos correspondientes a las dos variables son acumulados al periodo que se reporta.	$(\text{Recursos ministrados del FORTAMUN DF al municipio o demarcación territorial} / \text{Ingresos propios registrados por el municipio o demarcación territorial del Distrito Federal})$
133	Mide el avance promedio en la ejecución física de los programas, obras o acciones que se realizan con recursos del FORTAMUN DF. Donde: i= número de programas, obras o acciones. Los porcentajes correspondientes a las dos variables son acumulados al periodo que se reporta.	$(\text{Promedio de avance en las metas porcentuales de } i / \text{Promedio de las metas programadas porcentuales de } i) * 100$
134	Mide el porcentaje del gasto ejercido acumulado al periodo que se reporta, respecto al monto anual aprobado de FORTAMUN DF al municipio o demarcación territorial del Distrito Federal. El monto ejercido del FORTAMUN DF por el municipio o demarcación territorial es acumulado al periodo que se reporta.	$(\text{Gasto ejercido del FORTAMUN DF por el municipio o demarcación territorial} / \text{Monto anual aprobado del FORTAMUN DF al municipio o demarcación territorial}) * 100$
135	Mide la aplicación prioritaria de recursos del fondo, conforme a lo dispuesto en la Ley de Coordinación Fiscal (LCF) y de acuerdo con el gasto que representa mayores beneficios para la población, basándose en la expectativa de registrar un incremento en el gasto para los destinos prioritarios establecidos en la LCF y requerimientos relevantes identificados por los municipios. El Gasto Ejercido en Obligaciones Financieras incluye servicio de la deuda (amortización más intereses) y gasto devengado no pagado, corriente o de capital, y servicios personales de áreas prioritarias en los sectores de educación, salud y seguridad pública: maestros, médicos, paramédicos, enfermeras y policías (se refiere a los sueldos pagados). Los montos correspondientes a las dos variables son acumulados al periodo que se reporta.	$((\text{Gasto ejercido en Obligaciones Financieras} + \text{Gasto ejercido en Pago por Derechos de Agua} + \text{Gasto ejercido en Seguridad Pública} + \text{Gasto ejercido en Inversión}) / (\text{Gasto total ejercido del FORTAMUN DF})) * 100$
136	Mide la evolución de la dependencia financiera municipal o de la demarcación territorial, expresada como la importancia relativa del FORTAMUN DF en los ingresos propios. El indicador se lee de la siguiente forma: con cuántos pesos de FORTAMUN DF cuenta el municipio o demarcación territorial, por cada peso por concepto de ingresos por recaudación. Permite establecer si a pesar de contar con fuentes seguras de origen federal, el municipio implanta una política recaudatoria activa para complementar sus ingresos disponibles y expandir el gasto público para beneficio de sus habitantes. Para una mayor comprensión de las variables se informa que los ingresos propios incluyen: impuestos por predial, nóminas y otros impuestos, así como, Otros ingresos como derechos, productos y aprovechamientos. Se aclara que los montos correspondientes a las dos variables son acumulados al periodo que se reporta.	$(\text{Recursos ministrados del FORTAMUN DF al municipio o demarcación territorial} / \text{Ingresos propios registrados por el municipio o demarcación territorial del Distrito Federal})$
137	Mide el avance promedio en la ejecución física de los programas, obras o acciones que se realizan con recursos del FORTAMUN DF. Donde: i= número de programas, obras o acciones. Los porcentajes correspondientes a las dos variables son acumulados al periodo que se reporta.	$(\text{Promedio de avance en las metas porcentuales de } i / \text{Promedio de las metas programadas porcentuales de } i) * 100$
138	Mide el porcentaje del gasto ejercido acumulado al periodo que se reporta, respecto al monto anual aprobado de FORTAMUN DF al municipio o demarcación territorial del Distrito Federal. El monto ejercido del FORTAMUN DF por el municipio o demarcación territorial es acumulado al periodo que se reporta.	$(\text{Gasto ejercido del FORTAMUN DF por el municipio o demarcación territorial} / \text{Monto anual aprobado del FORTAMUN DF al municipio o demarcación territorial}) * 100$
139	Mide la aplicación prioritaria de recursos del fondo, conforme a lo dispuesto en la Ley de Coordinación Fiscal (LCF) y de acuerdo con el gasto que representa mayores beneficios para la población, basándose en la expectativa de registrar un incremento en el gasto para los destinos prioritarios establecidos en la LCF y requerimientos relevantes identificados por los municipios. El Gasto Ejercido en Obligaciones Financieras incluye servicio de la deuda (amortización más intereses) y gasto devengado no pagado, corriente o de capital, y servicios personales de áreas prioritarias en los sectores de educación, salud y seguridad pública: maestros, médicos, paramédicos, enfermeras y policías (se refiere a los sueldos pagados). Los montos correspondientes a las dos variables son acumulados al periodo que se reporta.	$((\text{Gasto ejercido en Obligaciones Financieras} + \text{Gasto ejercido en Pago por Derechos de Agua} + \text{Gasto ejercido en Seguridad Pública} + \text{Gasto ejercido en Inversión}) / (\text{Gasto total ejercido del FORTAMUN DF})) * 100$

#	Nivel del Indicador	Frecuencia de Medición	Unidad de Medida	Tipo	Dimensión del Indicador	Sentido	Meta programada	Justificación	Meta Modificada	Justificación	Realizado en el Periodo	Avance (%)	Flujo
130	Actividad	Trimestral	Porcentaje	Gestión	Eficacia	Ascendente	100		100		83.4684	83.47	Validado
131	Fin	Anual	Porcentaje	Estratégico	Eficacia	Ascendente	70.30757		70.30757		73.07106	103.93	Validado
132	Propósito	Semestral	Otra	Estratégico	Eficacia	Descendente	.20798	{just1:{ciclo:2020,trim:4,just:Otras causas,usuario:danielapastranan,fecha:12/01/21}}	.20798	{just1:{ciclo:2020,trim:4,just:Otras causas,usuario:danielapastranan,fecha:12/01/21}}	.24072	86.4	Validado
133	Componente	Trimestral	Porcentaje	Estratégico	Eficacia	Ascendente	100	{just1:{ciclo:2020,trim:4,just:Otras causas,usuario:danielapastranan,fecha:19/01/21}}	100	{just1:{ciclo:2020,trim:4,just:Otras causas,usuario:danielapastranan,fecha:19/01/21}}	72.4	72.4	Validado
134	Actividad	Trimestral	Porcentaje	Gestión	Eficacia	Ascendente	100	{just1:{ciclo:2020,trim:4,just:Otras causas,usuario:danielapastranan,fecha:12/01/21}}	100	{just1:{ciclo:2020,trim:4,just:Otras causas,usuario:danielapastranan,fecha:12/01/21}}	90.48968	90.49	Validado
135	Fin	Anual	Porcentaje	Estratégico	Eficacia	Ascendente	36.65578	{just1:{ciclo:2020,trim:4,just:Otras causas,usuario:danielapastranan,fecha:12/01/21}}	36.65578	{just1:{ciclo:2020,trim:4,just:Otras causas,usuario:danielapastranan,fecha:12/01/21}}	37.86418	103.3	Validado
136	Propósito	Semestral	Otra	Estratégico	Eficacia	Descendente	3.51377		3.51377		.24138	1455.7	Validado
137	Componente	Trimestral	Porcentaje	Estratégico	Eficacia	Ascendente	0	{just1:{ciclo:2020,trim:4,just:Otras causas,usuario:omarramirez,fecha:22/01/21}}	0	{just1:{ciclo:2020,trim:4,just:Otras causas,usuario:omarramirez,fecha:22/01/21}}	35	N/D	Validado
138	Actividad	Trimestral	Porcentaje	Gestión	Eficacia	Ascendente	19.3148	{just1:{ciclo:2020,trim:4,just:Otras causas,usuario:omarramirez,fecha:09/01/21}}	68.91109	{just1:{ciclo:2020,trim:4,just:Adecuaciones normativas que impactan en las acciones del Programa presupuestal,usuario:omarramirez,fecha:09/01/21}}	100	145.11	Validado
139	Fin	Anual	Porcentaje	Estratégico	Eficacia	Ascendente	99.25262	{just1:{ciclo:2020,trim:4,just:Otras causas,usuario:omarramirez,fecha:09/01/21}}	99.25262	{just1:{ciclo:2020,trim:4,just:Otras causas,usuario:omarramirez,fecha:09/01/21}}	99.25262	100	Validado

#	Ciclo	Periodo	Trimestre	Entidad Federativa	Municipio	Ramo	Unidad	Programa Presupuestario	Nombre del Programa Presupuestario	Grupo Funcional	Función	Subfunción	Actividad Institucional	Clave del Indicador	Nombre del Indicador
140	2020	4	4	Ciudad de México	Cuauhtémoc	33 - Aportacion	416 - Dirección	I005	FORTAMUN	2 - Desarrollo Social	2 - Vivienda y Servicios a la Comunidad	7 - Desarrollo Regional	6 - Fondo de Aportaciones para el Fortalecimiento de los Municipios y de las Demarcaciones Territoriales del Distrito Federal	151872	Índice de Dependencia Financiera
141	2020	4	4	Ciudad de México	Cuauhtémoc	33 - Aportacion	416 - Dirección	I005	FORTAMUN	2 - Desarrollo Social	2 - Vivienda y Servicios a la Comunidad	7 - Desarrollo Regional	6 - Fondo de Aportaciones para el Fortalecimiento de los Municipios y de las Demarcaciones Territoriales del Distrito Federal	152145	Porcentaje de avance en las metas
142	2020	4	4	Ciudad de México	Cuauhtémoc	33 - Aportacion	416 - Dirección	I005	FORTAMUN	2 - Desarrollo Social	2 - Vivienda y Servicios a la Comunidad	7 - Desarrollo Regional	6 - Fondo de Aportaciones para el Fortalecimiento de los Municipios y de las Demarcaciones Territoriales del Distrito Federal	152617	Índice en el Ejercicio de Recursos
143	2020	4	4	Ciudad de México	Cuauhtémoc	33 - Aportacion	416 - Dirección	I005	FORTAMUN	2 - Desarrollo Social	2 - Vivienda y Servicios a la Comunidad	7 - Desarrollo Regional	6 - Fondo de Aportaciones para el Fortalecimiento de los Municipios y de las Demarcaciones Territoriales del Distrito Federal	154760	Índice de Aplicación Prioritaria de Recursos
144	2020	4	4	Ciudad de México	Gustavo A. Madero	33 - Aportacion	416 - Dirección	I005	FORTAMUN	2 - Desarrollo Social	2 - Vivienda y Servicios a la Comunidad	7 - Desarrollo Regional	6 - Fondo de Aportaciones para el Fortalecimiento de los Municipios y de las Demarcaciones Territoriales del Distrito Federal	151872	Índice de Dependencia Financiera
145	2020	4	4	Ciudad de México	Gustavo A. Madero	33 - Aportacion	416 - Dirección	I005	FORTAMUN	2 - Desarrollo Social	2 - Vivienda y Servicios a la Comunidad	7 - Desarrollo Regional	6 - Fondo de Aportaciones para el Fortalecimiento de los Municipios y de las Demarcaciones Territoriales del Distrito Federal	152145	Porcentaje de avance en las metas
146	2020	4	4	Ciudad de México	Gustavo A. Madero	33 - Aportacion	416 - Dirección	I005	FORTAMUN	2 - Desarrollo Social	2 - Vivienda y Servicios a la Comunidad	7 - Desarrollo Regional	6 - Fondo de Aportaciones para el Fortalecimiento de los Municipios y de las Demarcaciones Territoriales del Distrito Federal	152617	Índice en el Ejercicio de Recursos
147	2020	4	4	Ciudad de México	Gustavo A. Madero	33 - Aportacion	416 - Dirección	I005	FORTAMUN	2 - Desarrollo Social	2 - Vivienda y Servicios a la Comunidad	7 - Desarrollo Regional	6 - Fondo de Aportaciones para el Fortalecimiento de los Municipios y de las Demarcaciones Territoriales del Distrito Federal	154760	Índice de Aplicación Prioritaria de Recursos
148	2020	4	4	Ciudad de México	Iztacalco	33 - Aportacion	416 - Dirección	I005	FORTAMUN	2 - Desarrollo Social	2 - Vivienda y Servicios a la Comunidad	7 - Desarrollo Regional	6 - Fondo de Aportaciones para el Fortalecimiento de los Municipios y de las Demarcaciones Territoriales del Distrito Federal	151872	Índice de Dependencia Financiera
149	2020	4	4	Ciudad de México	Iztacalco	33 - Aportacion	416 - Dirección	I005	FORTAMUN	2 - Desarrollo Social	2 - Vivienda y Servicios a la Comunidad	7 - Desarrollo Regional	6 - Fondo de Aportaciones para el Fortalecimiento de los Municipios y de las Demarcaciones Territoriales del Distrito Federal	152145	Porcentaje de avance en las metas

#	Definición del Indicador	Método de Cálculo
140	Mide la evolución de la dependencia financiera municipal o de la demarcación territorial, expresada como la importancia relativa del FORTAMUN DF en los ingresos propios. El indicador se lee de la siguiente forma: con cuántos pesos de FORTAMUN DF cuenta el municipio o demarcación territorial, por cada peso por concepto de ingresos por recaudación. Permite establecer si a pesar de contar con fuentes seguras de origen federal, el municipio implanta una política recaudatoria activa para complementar sus ingresos disponibles y expandir el gasto público para beneficio de sus habitantes. Para una mayor comprensión de las variables se informa que los ingresos propios incluyen: impuestos por predial, nóminas y otros impuestos, así como, Otros ingresos como derechos, productos y aprovechamientos. Se aclara que los montos correspondientes a las dos variables son acumulados al periodo que se reporta.	(Recursos ministrados del FORTAMUN DF al municipio o demarcación territorial / Ingresos propios registrados por el municipio o demarcación territorial del Distrito Federal)
141	Mide el avance promedio en la ejecución física de los programas, obras o acciones que se realizan con recursos del FORTAMUN DF. Donde: i= número de programas, obras o acciones. Los porcentajes correspondientes a las dos variables son acumulados al periodo que se reporta.	(Promedio de avance en las metas porcentuales de i / Promedio de las metas programadas porcentuales de i) * 100
142	Mide el porcentaje del gasto ejercido acumulado al periodo que se reporta, respecto al monto anual aprobado de FORTAMUN DF al municipio o demarcación territorial del Distrito Federal. El monto ejercido del FORTAMUN DF por el municipio o demarcación territorial es acumulado al periodo que se reporta.	(Gasto ejercido del FORTAMUN DF por el municipio o demarcación territorial / Monto anual aprobado del FORTAMUN DF al municipio o demarcación territorial)*100
143	Mide la aplicación prioritaria de recursos del fondo, conforme a lo dispuesto en la Ley de Coordinación Fiscal (LCF) y de acuerdo con el gasto que representa mayores beneficios para la población, basándose en la expectativa de registrar un incremento en el gasto para los destinos prioritarios establecidos en la LCF y requerimientos relevantes identificados por los municipios. El Gasto Ejercido en Obligaciones Financieras incluye servicio de la deuda (amortización más intereses) y gasto devengado no pagado, corriente o de capital, y servicios personales de áreas prioritarias en los sectores de educación, salud y seguridad pública: maestros, médicos, paramédicos, enfermeras y policías (se refiere a los sueldos pagados). Los montos correspondientes a las dos variables son acumulados al periodo que se reporta.	((Gasto ejercido en Obligaciones Financieras + Gasto ejercido en Pago por Derechos de Agua + Gasto ejercido en Seguridad Pública + Gasto ejercido en Inversión) / (Gasto total ejercido del FORTAMUN DF)) * 100
144	Mide la evolución de la dependencia financiera municipal o de la demarcación territorial, expresada como la importancia relativa del FORTAMUN DF en los ingresos propios. El indicador se lee de la siguiente forma: con cuántos pesos de FORTAMUN DF cuenta el municipio o demarcación territorial, por cada peso por concepto de ingresos por recaudación. Permite establecer si a pesar de contar con fuentes seguras de origen federal, el municipio implanta una política recaudatoria activa para complementar sus ingresos disponibles y expandir el gasto público para beneficio de sus habitantes. Para una mayor comprensión de las variables se informa que los ingresos propios incluyen: impuestos por predial, nóminas y otros impuestos, así como, Otros ingresos como derechos, productos y aprovechamientos. Se aclara que los montos correspondientes a las dos variables son acumulados al periodo que se reporta.	(Recursos ministrados del FORTAMUN DF al municipio o demarcación territorial / Ingresos propios registrados por el municipio o demarcación territorial del Distrito Federal)
145	Mide el avance promedio en la ejecución física de los programas, obras o acciones que se realizan con recursos del FORTAMUN DF. Donde: i= número de programas, obras o acciones. Los porcentajes correspondientes a las dos variables son acumulados al periodo que se reporta.	(Promedio de avance en las metas porcentuales de i / Promedio de las metas programadas porcentuales de i) * 100
146	Mide el porcentaje del gasto ejercido acumulado al periodo que se reporta, respecto al monto anual aprobado de FORTAMUN DF al municipio o demarcación territorial del Distrito Federal. El monto ejercido del FORTAMUN DF por el municipio o demarcación territorial es acumulado al periodo que se reporta.	(Gasto ejercido del FORTAMUN DF por el municipio o demarcación territorial / Monto anual aprobado del FORTAMUN DF al municipio o demarcación territorial)*100
147	Mide la aplicación prioritaria de recursos del fondo, conforme a lo dispuesto en la Ley de Coordinación Fiscal (LCF) y de acuerdo con el gasto que representa mayores beneficios para la población, basándose en la expectativa de registrar un incremento en el gasto para los destinos prioritarios establecidos en la LCF y requerimientos relevantes identificados por los municipios. El Gasto Ejercido en Obligaciones Financieras incluye servicio de la deuda (amortización más intereses) y gasto devengado no pagado, corriente o de capital, y servicios personales de áreas prioritarias en los sectores de educación, salud y seguridad pública: maestros, médicos, paramédicos, enfermeras y policías (se refiere a los sueldos pagados). Los montos correspondientes a las dos variables son acumulados al periodo que se reporta.	((Gasto ejercido en Obligaciones Financieras + Gasto ejercido en Pago por Derechos de Agua + Gasto ejercido en Seguridad Pública + Gasto ejercido en Inversión) / (Gasto total ejercido del FORTAMUN DF)) * 100
148	Mide la evolución de la dependencia financiera municipal o de la demarcación territorial, expresada como la importancia relativa del FORTAMUN DF en los ingresos propios. El indicador se lee de la siguiente forma: con cuántos pesos de FORTAMUN DF cuenta el municipio o demarcación territorial, por cada peso por concepto de ingresos por recaudación. Permite establecer si a pesar de contar con fuentes seguras de origen federal, el municipio implanta una política recaudatoria activa para complementar sus ingresos disponibles y expandir el gasto público para beneficio de sus habitantes. Para una mayor comprensión de las variables se informa que los ingresos propios incluyen: impuestos por predial, nóminas y otros impuestos, así como, Otros ingresos como derechos, productos y aprovechamientos. Se aclara que los montos correspondientes a las dos variables son acumulados al periodo que se reporta.	(Recursos ministrados del FORTAMUN DF al municipio o demarcación territorial / Ingresos propios registrados por el municipio o demarcación territorial del Distrito Federal)
149	Mide el avance promedio en la ejecución física de los programas, obras o acciones que se realizan con recursos del FORTAMUN DF. Donde: i= número de programas, obras o acciones. Los porcentajes correspondientes a las dos variables son acumulados al periodo que se reporta.	(Promedio de avance en las metas porcentuales de i / Promedio de las metas programadas porcentuales de i) * 100

#	Nivel del Indicador	Frecuencia de Medición	Unidad de Medida	Tipo	Dimensión del Indicador	Sentido	Meta programada	Justificación	Meta Modificada	Justificación	Realizado en el Periodo	Avance (%)	Flujo
140	Propósito	Semestral	Otra	Estratégico	Eficacia	Descendente	.14627		.14963	{just1:{ciclo:2020,trim:4,just:Otras causas,usuario:omareordonez,fecha:12/01/21}}	.16251	92.07	Validado
141	Componente	Trimestral	Porcentaje	Estratégico	Eficacia	Ascendente	100		100		100	100	Validado
142	Actividad	Trimestral	Porcentaje	Gestión	Eficacia	Ascendente	100		100		93.71386	93.71	Validado
143	Fin	Anual	Porcentaje	Estratégico	Eficacia	Ascendente	44.73716		44.73716		49.09909	109.75	Validado
144	Propósito	Semestral	Otra	Estratégico	Eficacia	Descendente	.67844	{just1:{ciclo:2020,trim:4,just:Mayor demanda de bienes y servicios,usuario:franciscojgonzalez,fecha:19/01/21}}	.67844	{just1:{ciclo:2020,trim:4,just:Mayor demanda de bienes y servicios,usuario:franciscojgonzalez,fecha:19/01/21}}	.27414	247.48	Validado
145	Componente	Trimestral	Porcentaje	Estratégico	Eficacia	Ascendente	100	{just1:{ciclo:2020,trim:4,just:Emergencias provocadas por accidentes naturales adversos,usuario:franciscojgonzalez,fecha:19/01/21}}	100	{just1:{ciclo:2020,trim:4,just:Emergencias provocadas por accidentes naturales adversos,usuario:franciscojgonzalez,fecha:19/01/21}}	90	90	Validado
146	Actividad	Trimestral	Porcentaje	Gestión	Eficacia	Ascendente	100	{just1:{ciclo:2020,trim:4,just:Mayor demanda de bienes y servicios,usuario:franciscojgonzalez,fecha:19/01/21}}	100	{just1:{ciclo:2020,trim:4,just:Mayor demanda de bienes y servicios,usuario:franciscojgonzalez,fecha:19/01/21}}	93.73997	93.74	Validado
147	Fin	Anual	Porcentaje	Estratégico	Eficacia	Ascendente	63.21548		63.21548		61.94974	98	Validado
148	Propósito	Semestral	Otra	Estratégico	Eficacia	Descendente	.18174	{just1:{ciclo:2020,trim:4,just:Otras causas,usuario:miguelflores,fecha:12/01/21}}	.18174	{just1:{ciclo:2020,trim:4,just:Otras causas,usuario:miguelflores,fecha:12/01/21}}	.19611	92.67	Validado
149	Componente	Trimestral	Porcentaje	Estratégico	Eficacia	Ascendente	100	{just1:{ciclo:2020,trim:4,just:Otras causas,usuario:miguelflores,fecha:22/01/21}}	100	{just1:{ciclo:2020,trim:4,just:Otras causas,usuario:miguelflores,fecha:22/01/21}}	100	100	Validado

#	Ciclo	Periodo	Trimestre	Entidad Federativa	Municipio	Ramo	Unidad	Programa Presupuestario	Nombre del Programa Presupuestario	Grupo Funcional	Función	Subfunción	Actividad Institucional	Clave del Indicador	Nombre del Indicador
150	2020	4	4	Ciudad de México	Iztacalco	33 - Aportador 416 - Dirección I005		FORTAMUN		2 - Desarrollo Social	2 - Vivienda y Servicios a la Comunidad	7 - Desarrollo Regional	6 - Fondo de Aportaciones para el Fortalecimiento de los Municipios y de las Demarcaciones Territoriales del Distrito Federal	152617	Índice en el Ejercicio de Recursos
151	2020	4	4	Ciudad de México	Iztacalco	33 - Aportador 416 - Dirección I005		FORTAMUN		2 - Desarrollo Social	2 - Vivienda y Servicios a la Comunidad	7 - Desarrollo Regional	6 - Fondo de Aportaciones para el Fortalecimiento de los Municipios y de las Demarcaciones Territoriales del Distrito Federal	154760	Índice de Aplicación Prioritaria de Recursos
152	2020	4	4	Ciudad de México	Iztapalapa	33 - Aportador 416 - Dirección I005		FORTAMUN		2 - Desarrollo Social	2 - Vivienda y Servicios a la Comunidad	7 - Desarrollo Regional	6 - Fondo de Aportaciones para el Fortalecimiento de los Municipios y de las Demarcaciones Territoriales del Distrito Federal	151872	Índice de Dependencia Financiera
153	2020	4	4	Ciudad de México	Iztapalapa	33 - Aportador 416 - Dirección I005		FORTAMUN		2 - Desarrollo Social	2 - Vivienda y Servicios a la Comunidad	7 - Desarrollo Regional	6 - Fondo de Aportaciones para el Fortalecimiento de los Municipios y de las Demarcaciones Territoriales del Distrito Federal	152145	Porcentaje de avance en las metas
154	2020	4	4	Ciudad de México	Iztapalapa	33 - Aportador 416 - Dirección I005		FORTAMUN		2 - Desarrollo Social	2 - Vivienda y Servicios a la Comunidad	7 - Desarrollo Regional	6 - Fondo de Aportaciones para el Fortalecimiento de los Municipios y de las Demarcaciones Territoriales del Distrito Federal	152617	Índice en el Ejercicio de Recursos
155	2020	4	4	Ciudad de México	Iztapalapa	33 - Aportador 416 - Dirección I005		FORTAMUN		2 - Desarrollo Social	2 - Vivienda y Servicios a la Comunidad	7 - Desarrollo Regional	6 - Fondo de Aportaciones para el Fortalecimiento de los Municipios y de las Demarcaciones Territoriales del Distrito Federal	154760	Índice de Aplicación Prioritaria de Recursos
156	2020	4	4	Ciudad de México	La Magdalena Contreras	33 - Aportador 416 - Dirección I005		FORTAMUN		2 - Desarrollo Social	2 - Vivienda y Servicios a la Comunidad	7 - Desarrollo Regional	6 - Fondo de Aportaciones para el Fortalecimiento de los Municipios y de las Demarcaciones Territoriales del Distrito Federal	151872	Índice de Dependencia Financiera
157	2020	4	4	Ciudad de México	La Magdalena Contreras	33 - Aportador 416 - Dirección I005		FORTAMUN		2 - Desarrollo Social	2 - Vivienda y Servicios a la Comunidad	7 - Desarrollo Regional	6 - Fondo de Aportaciones para el Fortalecimiento de los Municipios y de las Demarcaciones Territoriales del Distrito Federal	152145	Porcentaje de avance en las metas
158	2020	4	4	Ciudad de México	La Magdalena Contreras	33 - Aportador 416 - Dirección I005		FORTAMUN		2 - Desarrollo Social	2 - Vivienda y Servicios a la Comunidad	7 - Desarrollo Regional	6 - Fondo de Aportaciones para el Fortalecimiento de los Municipios y de las Demarcaciones Territoriales del Distrito Federal	152617	Índice en el Ejercicio de Recursos
159	2020	4	4	Ciudad de México	La Magdalena Contreras	33 - Aportador 416 - Dirección I005		FORTAMUN		2 - Desarrollo Social	2 - Vivienda y Servicios a la Comunidad	7 - Desarrollo Regional	6 - Fondo de Aportaciones para el Fortalecimiento de los Municipios y de las Demarcaciones Territoriales del Distrito Federal	154760	Índice de Aplicación Prioritaria de Recursos

#	Definición del Indicador	Método de Cálculo
150	Mide el porcentaje del gasto ejercido acumulado al periodo que se reporta, respecto al monto anual aprobado de FORTAMUN DF al municipio o demarcación territorial del Distrito Federal. El monto ejercido del FORTAMUN DF por el municipio o demarcación territorial es acumulado al periodo que se reporta.	$(\text{Gasto ejercido del FORTAMUN DF por el municipio o demarcación territorial} / \text{Monto anual aprobado del FORTAMUN DF al municipio o demarcación territorial}) * 100$
151	Mide la aplicación prioritaria de recursos del fondo, conforme a lo dispuesto en la Ley de Coordinación Fiscal (LCF) y de acuerdo con el gasto que representa mayores beneficios para la población, basándose en la expectativa de registrar un incremento en el gasto para los destinos prioritarios establecidos en la LCF y requerimientos relevantes identificados por los municipios. El Gasto Ejercido en Obligaciones Financieras incluye servicio de la deuda (amortización más intereses) y gasto devengado no pagado, corriente o de capital, y servicios personales de áreas prioritarias en los sectores de educación, salud y seguridad pública: maestros, médicos, paramédicos, enfermeras y policías (se refiere a los sueldos pagados). Los montos correspondientes a las dos variables son acumulados al periodo que se reporta.	$((\text{Gasto ejercido en Obligaciones Financieras} + \text{Gasto ejercido en Pago por Derechos de Agua} + \text{Gasto ejercido en Seguridad Pública} + \text{Gasto ejercido en Inversión}) / (\text{Gasto total ejercido del FORTAMUN DF})) * 100$
152	Mide la evolución de la dependencia financiera municipal o de la demarcación territorial, expresada como la importancia relativa del FORTAMUN DF en los ingresos propios. El indicador se lee de la siguiente forma: con cuántos pesos de FORTAMUN DF cuenta el municipio o demarcación territorial, por cada peso por concepto de ingresos por recaudación. Permite establecer si a pesar de contar con fuentes seguras de origen federal, el municipio implanta una política recaudatoria activa para complementar sus ingresos disponibles y expandir el gasto público para beneficio de sus habitantes. Para una mayor comprensión de las variables se informa que los ingresos propios incluyen: impuestos por predial, nóminas y otros impuestos, así como, Otros ingresos como derechos, productos y aprovechamientos. Se aclara que los montos correspondientes a las dos variables son acumulados al periodo que se reporta.	$(\text{Recursos ministrados del FORTAMUN DF al municipio o demarcación territorial} / \text{Ingresos propios registrados por el municipio o demarcación territorial del Distrito Federal})$
153	Mide el avance promedio en la ejecución física de los programas, obras o acciones que se realizan con recursos del FORTAMUN DF. Donde: i= número de programas, obras o acciones. Los porcentajes correspondientes a las dos variables son acumulados al periodo que se reporta.	$(\text{Promedio de avance en las metas porcentuales de } i / \text{Promedio de las metas programadas porcentuales de } i) * 100$
154	Mide el porcentaje del gasto ejercido acumulado al periodo que se reporta, respecto al monto anual aprobado de FORTAMUN DF al municipio o demarcación territorial del Distrito Federal. El monto ejercido del FORTAMUN DF por el municipio o demarcación territorial es acumulado al periodo que se reporta.	$(\text{Gasto ejercido del FORTAMUN DF por el municipio o demarcación territorial} / \text{Monto anual aprobado del FORTAMUN DF al municipio o demarcación territorial}) * 100$
155	Mide la aplicación prioritaria de recursos del fondo, conforme a lo dispuesto en la Ley de Coordinación Fiscal (LCF) y de acuerdo con el gasto que representa mayores beneficios para la población, basándose en la expectativa de registrar un incremento en el gasto para los destinos prioritarios establecidos en la LCF y requerimientos relevantes identificados por los municipios. El Gasto Ejercido en Obligaciones Financieras incluye servicio de la deuda (amortización más intereses) y gasto devengado no pagado, corriente o de capital, y servicios personales de áreas prioritarias en los sectores de educación, salud y seguridad pública: maestros, médicos, paramédicos, enfermeras y policías (se refiere a los sueldos pagados). Los montos correspondientes a las dos variables son acumulados al periodo que se reporta.	$((\text{Gasto ejercido en Obligaciones Financieras} + \text{Gasto ejercido en Pago por Derechos de Agua} + \text{Gasto ejercido en Seguridad Pública} + \text{Gasto ejercido en Inversión}) / (\text{Gasto total ejercido del FORTAMUN DF})) * 100$
156	Mide la evolución de la dependencia financiera municipal o de la demarcación territorial, expresada como la importancia relativa del FORTAMUN DF en los ingresos propios. El indicador se lee de la siguiente forma: con cuántos pesos de FORTAMUN DF cuenta el municipio o demarcación territorial, por cada peso por concepto de ingresos por recaudación. Permite establecer si a pesar de contar con fuentes seguras de origen federal, el municipio implanta una política recaudatoria activa para complementar sus ingresos disponibles y expandir el gasto público para beneficio de sus habitantes. Para una mayor comprensión de las variables se informa que los ingresos propios incluyen: impuestos por predial, nóminas y otros impuestos, así como, Otros ingresos como derechos, productos y aprovechamientos. Se aclara que los montos correspondientes a las dos variables son acumulados al periodo que se reporta.	$(\text{Recursos ministrados del FORTAMUN DF al municipio o demarcación territorial} / \text{Ingresos propios registrados por el municipio o demarcación territorial del Distrito Federal})$
157	Mide el avance promedio en la ejecución física de los programas, obras o acciones que se realizan con recursos del FORTAMUN DF. Donde: i= número de programas, obras o acciones. Los porcentajes correspondientes a las dos variables son acumulados al periodo que se reporta.	$(\text{Promedio de avance en las metas porcentuales de } i / \text{Promedio de las metas programadas porcentuales de } i) * 100$
158	Mide el porcentaje del gasto ejercido acumulado al periodo que se reporta, respecto al monto anual aprobado de FORTAMUN DF al municipio o demarcación territorial del Distrito Federal. El monto ejercido del FORTAMUN DF por el municipio o demarcación territorial es acumulado al periodo que se reporta.	$(\text{Gasto ejercido del FORTAMUN DF por el municipio o demarcación territorial} / \text{Monto anual aprobado del FORTAMUN DF al municipio o demarcación territorial}) * 100$
159	Mide la aplicación prioritaria de recursos del fondo, conforme a lo dispuesto en la Ley de Coordinación Fiscal (LCF) y de acuerdo con el gasto que representa mayores beneficios para la población, basándose en la expectativa de registrar un incremento en el gasto para los destinos prioritarios establecidos en la LCF y requerimientos relevantes identificados por los municipios. El Gasto Ejercido en Obligaciones Financieras incluye servicio de la deuda (amortización más intereses) y gasto devengado no pagado, corriente o de capital, y servicios personales de áreas prioritarias en los sectores de educación, salud y seguridad pública: maestros, médicos, paramédicos, enfermeras y policías (se refiere a los sueldos pagados). Los montos correspondientes a las dos variables son acumulados al periodo que se reporta.	$((\text{Gasto ejercido en Obligaciones Financieras} + \text{Gasto ejercido en Pago por Derechos de Agua} + \text{Gasto ejercido en Seguridad Pública} + \text{Gasto ejercido en Inversión}) / (\text{Gasto total ejercido del FORTAMUN DF})) * 100$

#	Nivel del Indicador	Frecuencia de Medición	Unidad de Medida	Tipo	Dimensión del Indicador	Sentido	Meta programada	Justificación	Meta Modificada	Justificación	Realizado en el Periodo	Avance (%)	Flujo
150	Actividad	Trimestral	Porcentaje	Gestión	Eficacia	Ascendente	100	{just1:{ciclo:2020,trim:4,just:Otras causas,usuario:miguelfloresz,fecha:12/01/21}}	100	{just1:{ciclo:2020,trim:4,just:Otras causas,usuario:miguelfloresz,fecha:12/01/21}}	87.83736	87.84	Validado
151	Fin	Anual	Porcentaje	Estratégico	Eficacia	Ascendente	34.52877	{just1:{ciclo:2020,trim:4,just:Otras causas,usuario:miguelfloresz,fecha:12/01/21}}	34.52877	{just1:{ciclo:2020,trim:4,just:Otras causas,usuario:miguelfloresz,fecha:12/01/21}}	36.00064	104.26	Validado
152	Propósito	Semestral	Otra	Estratégico	Eficacia	Descendente	.3448	{just1:{ciclo:2020,trim:4,just:Otras causas,usuario:aaronluengasn,fecha:11/01/21}}	.3448	{just1:{ciclo:2020,trim:4,just:Otras causas,usuario:aaronluengasn,fecha:11/01/21}}	.38528	89.49	Validado
153	Componente	Trimestral	Porcentaje	Estratégico	Eficacia	Ascendente	100	{just1:{ciclo:2020,trim:4,just:Otras causas,usuario:aaronluengasn,fecha:11/01/21}}	100	{just1:{ciclo:2020,trim:4,just:Otras causas,usuario:aaronluengasn,fecha:11/01/21}}	56.7	56.7	Validado
154	Actividad	Trimestral	Porcentaje	Gestión	Eficacia	Ascendente	100	{just1:{ciclo:2020,trim:4,just:Otras causas,usuario:aaronluengasn,fecha:11/01/21}}	100	{just1:{ciclo:2020,trim:4,just:Otras causas,usuario:aaronluengasn,fecha:11/01/21}}	90.30933	90.31	Validado
155	Fin	Anual	Porcentaje	Estratégico	Eficacia	Ascendente	42.49542	{just1:{ciclo:2020,trim:4,just:Otras causas,usuario:aaronluengasn,fecha:11/01/21}}	42.49542	{just1:{ciclo:2020,trim:4,just:Otras causas,usuario:aaronluengasn,fecha:11/01/21}}	49.4013	116.25	Validado
156	Propósito	Semestral	Otra	Estratégico	Eficacia	Descendente	1		1		1	100	Validado
157	Componente	Trimestral	Porcentaje	Estratégico	Eficacia	Ascendente	100		100		100	100	Validado
158	Actividad	Trimestral	Porcentaje	Gestión	Eficacia	Ascendente	100		100		100	100	Validado
159	Fin	Anual	Porcentaje	Estratégico	Eficacia	Ascendente	100		100		100	100	Validado

#	Ciclo	Periodo	Trimestre	Entidad Federativa	Municipio	Ramo	Unidad	Programa Presupuestario	Nombre del Programa Presupuestario	Grupo Funcional	Función	Subfunción	Actividad Institucional	Clave del Indicador	Nombre del Indicador
160	2020	4	4	Ciudad de México	Miguel Hidalgo	33 - Aportador 416 - Dirección I005		FORTAMUN		2 - Desarrollo Social	2 - Vivienda y Servicios a la Comunidad	7 - Desarrollo Regional	6 - Fondo de Aportaciones para el Fortalecimiento de los Municipios y de las Demarcaciones Territoriales del Distrito Federal	151872	Índice de Dependencia Financiera
161	2020	4	4	Ciudad de México	Miguel Hidalgo	33 - Aportador 416 - Dirección I005		FORTAMUN		2 - Desarrollo Social	2 - Vivienda y Servicios a la Comunidad	7 - Desarrollo Regional	6 - Fondo de Aportaciones para el Fortalecimiento de los Municipios y de las Demarcaciones Territoriales del Distrito Federal	152145	Porcentaje de avance en las metas
162	2020	4	4	Ciudad de México	Miguel Hidalgo	33 - Aportador 416 - Dirección I005		FORTAMUN		2 - Desarrollo Social	2 - Vivienda y Servicios a la Comunidad	7 - Desarrollo Regional	6 - Fondo de Aportaciones para el Fortalecimiento de los Municipios y de las Demarcaciones Territoriales del Distrito Federal	152617	Índice en el Ejercicio de Recursos
163	2020	4	4	Ciudad de México	Miguel Hidalgo	33 - Aportador 416 - Dirección I005		FORTAMUN		2 - Desarrollo Social	2 - Vivienda y Servicios a la Comunidad	7 - Desarrollo Regional	6 - Fondo de Aportaciones para el Fortalecimiento de los Municipios y de las Demarcaciones Territoriales del Distrito Federal	154760	Índice de Aplicación Prioritaria de Recursos
164	2020	4	4	Ciudad de México	Milpa Alta	33 - Aportador 416 - Dirección I005		FORTAMUN		2 - Desarrollo Social	2 - Vivienda y Servicios a la Comunidad	7 - Desarrollo Regional	6 - Fondo de Aportaciones para el Fortalecimiento de los Municipios y de las Demarcaciones Territoriales del Distrito Federal	151872	Índice de Dependencia Financiera
165	2020	4	4	Ciudad de México	Milpa Alta	33 - Aportador 416 - Dirección I005		FORTAMUN		2 - Desarrollo Social	2 - Vivienda y Servicios a la Comunidad	7 - Desarrollo Regional	6 - Fondo de Aportaciones para el Fortalecimiento de los Municipios y de las Demarcaciones Territoriales del Distrito Federal	152145	Porcentaje de avance en las metas
166	2020	4	4	Ciudad de México	Milpa Alta	33 - Aportador 416 - Dirección I005		FORTAMUN		2 - Desarrollo Social	2 - Vivienda y Servicios a la Comunidad	7 - Desarrollo Regional	6 - Fondo de Aportaciones para el Fortalecimiento de los Municipios y de las Demarcaciones Territoriales del Distrito Federal	152617	Índice en el Ejercicio de Recursos
167	2020	4	4	Ciudad de México	Milpa Alta	33 - Aportador 416 - Dirección I005		FORTAMUN		2 - Desarrollo Social	2 - Vivienda y Servicios a la Comunidad	7 - Desarrollo Regional	6 - Fondo de Aportaciones para el Fortalecimiento de los Municipios y de las Demarcaciones Territoriales del Distrito Federal	154760	Índice de Aplicación Prioritaria de Recursos
168	2020	4	4	Ciudad de México	Tláhuac	33 - Aportador 416 - Dirección I005		FORTAMUN		2 - Desarrollo Social	2 - Vivienda y Servicios a la Comunidad	7 - Desarrollo Regional	6 - Fondo de Aportaciones para el Fortalecimiento de los Municipios y de las Demarcaciones Territoriales del Distrito Federal	151872	Índice de Dependencia Financiera
169	2020	4	4	Ciudad de México	Tláhuac	33 - Aportador 416 - Dirección I005		FORTAMUN		2 - Desarrollo Social	2 - Vivienda y Servicios a la Comunidad	7 - Desarrollo Regional	6 - Fondo de Aportaciones para el Fortalecimiento de los Municipios y de las Demarcaciones Territoriales del Distrito Federal	152145	Porcentaje de avance en las metas

#	Definición del Indicador	Método de Cálculo
160	Mide la evolución de la dependencia financiera municipal o de la demarcación territorial, expresada como la importancia relativa del FORTAMUN DF en los ingresos propios. El indicador se lee de la siguiente forma: con cuántos pesos de FORTAMUN DF cuenta el municipio o demarcación territorial, por cada peso por concepto de ingresos por recaudación. Permite establecer si a pesar de contar con fuentes seguras de origen federal, el municipio implanta una política recaudatoria activa para complementar sus ingresos disponibles y expandir el gasto público para beneficio de sus habitantes. Para una mayor comprensión de las variables se informa que los ingresos propios incluyen: impuestos por predial, nóminas y otros impuestos, así como, Otros ingresos como derechos, productos y aprovechamientos. Se aclara que los montos correspondientes a las dos variables son acumulados al periodo que se reporta.	(Recursos ministrados del FORTAMUN DF al municipio o demarcación territorial / Ingresos propios registrados por el municipio o demarcación territorial del Distrito Federal)
161	Mide el avance promedio en la ejecución física de los programas, obras o acciones que se realizan con recursos del FORTAMUN DF. Donde: i= número de programas, obras o acciones. Los porcentajes correspondientes a las dos variables son acumulados al periodo que se reporta.	(Promedio de avance en las metas porcentuales de i / Promedio de las metas programadas porcentuales de i) * 100
162	Mide el porcentaje del gasto ejercido acumulado al periodo que se reporta, respecto al monto anual aprobado de FORTAMUN DF al municipio o demarcación territorial del Distrito Federal. El monto ejercido del FORTAMUN DF por el municipio o demarcación territorial es acumulado al periodo que se reporta.	(Gasto ejercido del FORTAMUN DF por el municipio o demarcación territorial / Monto anual aprobado del FORTAMUN DF al municipio o demarcación territorial)*100
163	Mide la aplicación prioritaria de recursos del fondo, conforme a lo dispuesto en la Ley de Coordinación Fiscal (LCF) y de acuerdo con el gasto que representa mayores beneficios para la población, basándose en la expectativa de registrar un incremento en el gasto para los destinos prioritarios establecidos en la LCF y requerimientos relevantes identificados por los municipios. El Gasto Ejercido en Obligaciones Financieras incluye servicio de la deuda (amortización más intereses) y gasto devengado no pagado, corriente o de capital, y servicios personales de áreas prioritarias en los sectores de educación, salud y seguridad pública: maestros, médicos, paramédicos, enfermeras y policías (se refiere a los sueldos pagados). Los montos correspondientes a las dos variables son acumulados al periodo que se reporta.	((Gasto ejercido en Obligaciones Financieras + Gasto ejercido en Pago por Derechos de Agua + Gasto ejercido en Seguridad Pública + Gasto ejercido en Inversión) / (Gasto total ejercido del FORTAMUN DF)) * 100
164	Mide la evolución de la dependencia financiera municipal o de la demarcación territorial, expresada como la importancia relativa del FORTAMUN DF en los ingresos propios. El indicador se lee de la siguiente forma: con cuántos pesos de FORTAMUN DF cuenta el municipio o demarcación territorial, por cada peso por concepto de ingresos por recaudación. Permite establecer si a pesar de contar con fuentes seguras de origen federal, el municipio implanta una política recaudatoria activa para complementar sus ingresos disponibles y expandir el gasto público para beneficio de sus habitantes. Para una mayor comprensión de las variables se informa que los ingresos propios incluyen: impuestos por predial, nóminas y otros impuestos, así como, Otros ingresos como derechos, productos y aprovechamientos. Se aclara que los montos correspondientes a las dos variables son acumulados al periodo que se reporta.	(Recursos ministrados del FORTAMUN DF al municipio o demarcación territorial / Ingresos propios registrados por el municipio o demarcación territorial del Distrito Federal)
165	Mide el avance promedio en la ejecución física de los programas, obras o acciones que se realizan con recursos del FORTAMUN DF. Donde: i= número de programas, obras o acciones. Los porcentajes correspondientes a las dos variables son acumulados al periodo que se reporta.	(Promedio de avance en las metas porcentuales de i / Promedio de las metas programadas porcentuales de i) * 100
166	Mide el porcentaje del gasto ejercido acumulado al periodo que se reporta, respecto al monto anual aprobado de FORTAMUN DF al municipio o demarcación territorial del Distrito Federal. El monto ejercido del FORTAMUN DF por el municipio o demarcación territorial es acumulado al periodo que se reporta.	(Gasto ejercido del FORTAMUN DF por el municipio o demarcación territorial / Monto anual aprobado del FORTAMUN DF al municipio o demarcación territorial)*100
167	Mide la aplicación prioritaria de recursos del fondo, conforme a lo dispuesto en la Ley de Coordinación Fiscal (LCF) y de acuerdo con el gasto que representa mayores beneficios para la población, basándose en la expectativa de registrar un incremento en el gasto para los destinos prioritarios establecidos en la LCF y requerimientos relevantes identificados por los municipios. El Gasto Ejercido en Obligaciones Financieras incluye servicio de la deuda (amortización más intereses) y gasto devengado no pagado, corriente o de capital, y servicios personales de áreas prioritarias en los sectores de educación, salud y seguridad pública: maestros, médicos, paramédicos, enfermeras y policías (se refiere a los sueldos pagados). Los montos correspondientes a las dos variables son acumulados al periodo que se reporta.	((Gasto ejercido en Obligaciones Financieras + Gasto ejercido en Pago por Derechos de Agua + Gasto ejercido en Seguridad Pública + Gasto ejercido en Inversión) / (Gasto total ejercido del FORTAMUN DF)) * 100
168	Mide la evolución de la dependencia financiera municipal o de la demarcación territorial, expresada como la importancia relativa del FORTAMUN DF en los ingresos propios. El indicador se lee de la siguiente forma: con cuántos pesos de FORTAMUN DF cuenta el municipio o demarcación territorial, por cada peso por concepto de ingresos por recaudación. Permite establecer si a pesar de contar con fuentes seguras de origen federal, el municipio implanta una política recaudatoria activa para complementar sus ingresos disponibles y expandir el gasto público para beneficio de sus habitantes. Para una mayor comprensión de las variables se informa que los ingresos propios incluyen: impuestos por predial, nóminas y otros impuestos, así como, Otros ingresos como derechos, productos y aprovechamientos. Se aclara que los montos correspondientes a las dos variables son acumulados al periodo que se reporta.	(Recursos ministrados del FORTAMUN DF al municipio o demarcación territorial / Ingresos propios registrados por el municipio o demarcación territorial del Distrito Federal)
169	Mide el avance promedio en la ejecución física de los programas, obras o acciones que se realizan con recursos del FORTAMUN DF. Donde: i= número de programas, obras o acciones. Los porcentajes correspondientes a las dos variables son acumulados al periodo que se reporta.	(Promedio de avance en las metas porcentuales de i / Promedio de las metas programadas porcentuales de i) * 100

#	Nivel del Indicador	Frecuencia de Medición	Unidad de Medida	Tipo	Dimensión del Indicador	Sentido	Meta programada	Justificación	Meta Modificada	Justificación	Realizado en el Periodo	Avance (%)	Flujo
160	Propósito	Semestral	Otra	Estratégico	Eficacia	Descendente	.13607	{just1:{ciclo:2020,trim:4,just:Otras causas,usuario:bernabemarquezr,fecha:12/01/21}}	.13607	{just1:{ciclo:2020,trim:4,just:Otras causas,usuario:bernabemarquezr,fecha:12/01/21}}	.14443	94.21	Validado
161	Componente	Trimestral	Porcentaje	Estratégico	Eficacia	Ascendente	100	{just1:{ciclo:2020,trim:4,just:Otras causas,usuario:bernabemarquezr,fecha:14/01/21}}	100	{just1:{ciclo:2020,trim:4,just:Otras causas,usuario:bernabemarquezr,fecha:14/01/21}}	100	100	Validado
162	Actividad	Trimestral	Porcentaje	Gestión	Eficacia	Ascendente	100	{just1:{ciclo:2020,trim:4,just:Otras causas,usuario:bernabemarquezr,fecha:12/01/21}}	100	{just1:{ciclo:2020,trim:4,just:Otras causas,usuario:bernabemarquezr,fecha:12/01/21}}	97.24556	97.25	Validado
163	Fin	Anual	Porcentaje	Estratégico	Eficacia	Ascendente	34.08247	{just1:{ciclo:2020,trim:4,just:Otras causas,usuario:bernabemarquezr,fecha:12/01/21}}	34.08247	{just1:{ciclo:2020,trim:4,just:Otras causas,usuario:bernabemarquezr,fecha:12/01/21}}	34.99464	102.68	Validado
164	Propósito	Semestral	Otra	Estratégico	Eficacia	Descendente	.08463	{just1:{ciclo:2020,trim:4,just:Incumplimiento o retraso en los trámites para el ejercicio presupuestario,usuario:gerardonietog,fecha:12/01/21}}	.08463	{just1:{ciclo:2020,trim:4,just:Incumplimiento o retraso en los trámites para el ejercicio presupuestario,usuario:gerardonietog,fecha:12/01/21}}	.09479	89.28	Validado
165	Componente	Trimestral	Porcentaje	Estratégico	Eficacia	Ascendente	100	{just1:{ciclo:2020,trim:4,just:Incumplimiento o retraso en los trámites para el ejercicio presupuestario,usuario:gerardonietog,fecha:12/01/21}}	100	{just1:{ciclo:2020,trim:4,just:Incumplimiento o retraso en los trámites para el ejercicio presupuestario,usuario:gerardonietog,fecha:12/01/21}}	91.8	91.8	Validado
166	Actividad	Trimestral	Porcentaje	Gestión	Eficacia	Ascendente	100	{just1:{ciclo:2020,trim:4,just:Incumplimiento o retraso en los trámites para el ejercicio presupuestario,usuario:gerardonietog,fecha:12/01/21}}	100	{just1:{ciclo:2020,trim:4,just:Incumplimiento o retraso en los trámites para el ejercicio presupuestario,usuario:gerardonietog,fecha:12/01/21}}	91.84164	91.84	Validado
167	Fin	Anual	Porcentaje	Estratégico	Eficacia	Ascendente	64.96653	{just1:{ciclo:2020,trim:4,just:Incumplimiento o retraso en los trámites para el ejercicio presupuestario,usuario:gerardonietog,fecha:12/01/21}}	64.96653	{just1:{ciclo:2020,trim:4,just:Incumplimiento o retraso en los trámites para el ejercicio presupuestario,usuario:gerardonietog,fecha:12/01/21}}	91.84164	141.37	Validado
168	Propósito	Semestral	Otra	Estratégico	Eficacia	Descendente	1		1		.17965	556.64	Validado
169	Componente	Trimestral	Porcentaje	Estratégico	Eficacia	Ascendente	100		100		53.4	53.4	Validado

#	Ciclo	Periodo	Trimestre	Entidad Federativa	Municipio	Ramo	Unidad	Programa Presupuestario	Nombre del Programa Presupuestario	Grupo Funcional	Función	Subfunción	Actividad Institucional	Clave del Indicador	Nombre del Indicador
170	2020	4	4	Ciudad de México	Tláhuac	33 - Aportador 416 - Dirección I005			FORTAMUN	2 - Desarrollo Social	2 - Vivienda y Servicios a la Comunidad	7 - Desarrollo Regional	6 - Fondo de Aportaciones para el Fortalecimiento de los Municipios y de las Demarcaciones Territoriales del Distrito Federal	152617	Índice en el Ejercicio de Recursos
171	2020	4	4	Ciudad de México	Tláhuac	33 - Aportador 416 - Dirección I005			FORTAMUN	2 - Desarrollo Social	2 - Vivienda y Servicios a la Comunidad	7 - Desarrollo Regional	6 - Fondo de Aportaciones para el Fortalecimiento de los Municipios y de las Demarcaciones Territoriales del Distrito Federal	154760	Índice de Aplicación Prioritaria de Recursos
172	2020	4	4	Ciudad de México	Tlalpan	33 - Aportador 416 - Dirección I005			FORTAMUN	2 - Desarrollo Social	2 - Vivienda y Servicios a la Comunidad	7 - Desarrollo Regional	6 - Fondo de Aportaciones para el Fortalecimiento de los Municipios y de las Demarcaciones Territoriales del Distrito Federal	151872	Índice de Dependencia Financiera
173	2020	4	4	Ciudad de México	Tlalpan	33 - Aportador 416 - Dirección I005			FORTAMUN	2 - Desarrollo Social	2 - Vivienda y Servicios a la Comunidad	7 - Desarrollo Regional	6 - Fondo de Aportaciones para el Fortalecimiento de los Municipios y de las Demarcaciones Territoriales del Distrito Federal	152145	Porcentaje de avance en las metas
174	2020	4	4	Ciudad de México	Tlalpan	33 - Aportador 416 - Dirección I005			FORTAMUN	2 - Desarrollo Social	2 - Vivienda y Servicios a la Comunidad	7 - Desarrollo Regional	6 - Fondo de Aportaciones para el Fortalecimiento de los Municipios y de las Demarcaciones Territoriales del Distrito Federal	152617	Índice en el Ejercicio de Recursos
175	2020	4	4	Ciudad de México	Tlalpan	33 - Aportador 416 - Dirección I005			FORTAMUN	2 - Desarrollo Social	2 - Vivienda y Servicios a la Comunidad	7 - Desarrollo Regional	6 - Fondo de Aportaciones para el Fortalecimiento de los Municipios y de las Demarcaciones Territoriales del Distrito Federal	154760	Índice de Aplicación Prioritaria de Recursos
176	2020	4	4	Ciudad de México	Venustiano Carranza	33 - Aportador 416 - Dirección I005			FORTAMUN	2 - Desarrollo Social	2 - Vivienda y Servicios a la Comunidad	7 - Desarrollo Regional	6 - Fondo de Aportaciones para el Fortalecimiento de los Municipios y de las Demarcaciones Territoriales del Distrito Federal	151872	Índice de Dependencia Financiera
177	2020	4	4	Ciudad de México	Venustiano Carranza	33 - Aportador 416 - Dirección I005			FORTAMUN	2 - Desarrollo Social	2 - Vivienda y Servicios a la Comunidad	7 - Desarrollo Regional	6 - Fondo de Aportaciones para el Fortalecimiento de los Municipios y de las Demarcaciones Territoriales del Distrito Federal	152145	Porcentaje de avance en las metas
178	2020	4	4	Ciudad de México	Venustiano Carranza	33 - Aportador 416 - Dirección I005			FORTAMUN	2 - Desarrollo Social	2 - Vivienda y Servicios a la Comunidad	7 - Desarrollo Regional	6 - Fondo de Aportaciones para el Fortalecimiento de los Municipios y de las Demarcaciones Territoriales del Distrito Federal	152617	Índice en el Ejercicio de Recursos
179	2020	4	4	Ciudad de México	Venustiano Carranza	33 - Aportador 416 - Dirección I005			FORTAMUN	2 - Desarrollo Social	2 - Vivienda y Servicios a la Comunidad	7 - Desarrollo Regional	6 - Fondo de Aportaciones para el Fortalecimiento de los Municipios y de las Demarcaciones Territoriales del Distrito Federal	154760	Índice de Aplicación Prioritaria de Recursos

#	Definición del Indicador	Método de Cálculo
170	Mide el porcentaje del gasto ejercido acumulado al periodo que se reporta, respecto al monto anual aprobado de FORTAMUN DF al municipio o demarcación territorial del Distrito Federal. El monto ejercido del FORTAMUN DF por el municipio o demarcación territorial es acumulado al periodo que se reporta.	$(\text{Gasto ejercido del FORTAMUN DF por el municipio o demarcación territorial} / \text{Monto anual aprobado del FORTAMUN DF al municipio o demarcación territorial}) * 100$
171	Mide la aplicación prioritaria de recursos del fondo, conforme a lo dispuesto en la Ley de Coordinación Fiscal (LCF) y de acuerdo con el gasto que representa mayores beneficios para la población, basándose en la expectativa de registrar un incremento en el gasto para los destinos prioritarios establecidos en la LCF y requerimientos relevantes identificados por los municipios. El Gasto Ejercido en Obligaciones Financieras incluye servicio de la deuda (amortización más intereses) y gasto devengado no pagado, corriente o de capital, y servicios personales de áreas prioritarias en los sectores de educación, salud y seguridad pública: maestros, médicos, paramédicos, enfermeras y policías (se refiere a los sueldos pagados). Los montos correspondientes a las dos variables son acumulados al periodo que se reporta.	$((\text{Gasto ejercido en Obligaciones Financieras} + \text{Gasto ejercido en Pago por Derechos de Agua} + \text{Gasto ejercido en Seguridad Pública} + \text{Gasto ejercido en Inversión}) / (\text{Gasto total ejercido del FORTAMUN DF})) * 100$
172	Mide la evolución de la dependencia financiera municipal o de la demarcación territorial, expresada como la importancia relativa del FORTAMUN DF en los ingresos propios. El indicador se lee de la siguiente forma: con cuántos pesos de FORTAMUN DF cuenta el municipio o demarcación territorial, por cada peso por concepto de ingresos por recaudación. Permite establecer si a pesar de contar con fuentes seguras de origen federal, el municipio implanta una política recaudatoria activa para complementar sus ingresos disponibles y expandir el gasto público para beneficio de sus habitantes. Para una mayor comprensión de las variables se informa que los ingresos propios incluyen: impuestos por predial, nóminas y otros impuestos, así como, Otros ingresos como derechos, productos y aprovechamientos. Se aclara que los montos correspondientes a las dos variables son acumulados al periodo que se reporta.	$(\text{Recursos ministrados del FORTAMUN DF al municipio o demarcación territorial} / \text{Ingresos propios registrados por el municipio o demarcación territorial del Distrito Federal})$
173	Mide el avance promedio en la ejecución física de los programas, obras o acciones que se realizan con recursos del FORTAMUN DF. Donde: i= número de programas, obras o acciones. Los porcentajes correspondientes a las dos variables son acumulados al periodo que se reporta.	$(\text{Promedio de avance en las metas porcentuales de } i / \text{Promedio de las metas programadas porcentuales de } i) * 100$
174	Mide el porcentaje del gasto ejercido acumulado al periodo que se reporta, respecto al monto anual aprobado de FORTAMUN DF al municipio o demarcación territorial del Distrito Federal. El monto ejercido del FORTAMUN DF por el municipio o demarcación territorial es acumulado al periodo que se reporta.	$(\text{Gasto ejercido del FORTAMUN DF por el municipio o demarcación territorial} / \text{Monto anual aprobado del FORTAMUN DF al municipio o demarcación territorial}) * 100$
175	Mide la aplicación prioritaria de recursos del fondo, conforme a lo dispuesto en la Ley de Coordinación Fiscal (LCF) y de acuerdo con el gasto que representa mayores beneficios para la población, basándose en la expectativa de registrar un incremento en el gasto para los destinos prioritarios establecidos en la LCF y requerimientos relevantes identificados por los municipios. El Gasto Ejercido en Obligaciones Financieras incluye servicio de la deuda (amortización más intereses) y gasto devengado no pagado, corriente o de capital, y servicios personales de áreas prioritarias en los sectores de educación, salud y seguridad pública: maestros, médicos, paramédicos, enfermeras y policías (se refiere a los sueldos pagados). Los montos correspondientes a las dos variables son acumulados al periodo que se reporta.	$((\text{Gasto ejercido en Obligaciones Financieras} + \text{Gasto ejercido en Pago por Derechos de Agua} + \text{Gasto ejercido en Seguridad Pública} + \text{Gasto ejercido en Inversión}) / (\text{Gasto total ejercido del FORTAMUN DF})) * 100$
176	Mide la evolución de la dependencia financiera municipal o de la demarcación territorial, expresada como la importancia relativa del FORTAMUN DF en los ingresos propios. El indicador se lee de la siguiente forma: con cuántos pesos de FORTAMUN DF cuenta el municipio o demarcación territorial, por cada peso por concepto de ingresos por recaudación. Permite establecer si a pesar de contar con fuentes seguras de origen federal, el municipio implanta una política recaudatoria activa para complementar sus ingresos disponibles y expandir el gasto público para beneficio de sus habitantes. Para una mayor comprensión de las variables se informa que los ingresos propios incluyen: impuestos por predial, nóminas y otros impuestos, así como, Otros ingresos como derechos, productos y aprovechamientos. Se aclara que los montos correspondientes a las dos variables son acumulados al periodo que se reporta.	$(\text{Recursos ministrados del FORTAMUN DF al municipio o demarcación territorial} / \text{Ingresos propios registrados por el municipio o demarcación territorial del Distrito Federal})$
177	Mide el avance promedio en la ejecución física de los programas, obras o acciones que se realizan con recursos del FORTAMUN DF. Donde: i= número de programas, obras o acciones. Los porcentajes correspondientes a las dos variables son acumulados al periodo que se reporta.	$(\text{Promedio de avance en las metas porcentuales de } i / \text{Promedio de las metas programadas porcentuales de } i) * 100$
178	Mide el porcentaje del gasto ejercido acumulado al periodo que se reporta, respecto al monto anual aprobado de FORTAMUN DF al municipio o demarcación territorial del Distrito Federal. El monto ejercido del FORTAMUN DF por el municipio o demarcación territorial es acumulado al periodo que se reporta.	$(\text{Gasto ejercido del FORTAMUN DF por el municipio o demarcación territorial} / \text{Monto anual aprobado del FORTAMUN DF al municipio o demarcación territorial}) * 100$
179	Mide la aplicación prioritaria de recursos del fondo, conforme a lo dispuesto en la Ley de Coordinación Fiscal (LCF) y de acuerdo con el gasto que representa mayores beneficios para la población, basándose en la expectativa de registrar un incremento en el gasto para los destinos prioritarios establecidos en la LCF y requerimientos relevantes identificados por los municipios. El Gasto Ejercido en Obligaciones Financieras incluye servicio de la deuda (amortización más intereses) y gasto devengado no pagado, corriente o de capital, y servicios personales de áreas prioritarias en los sectores de educación, salud y seguridad pública: maestros, médicos, paramédicos, enfermeras y policías (se refiere a los sueldos pagados). Los montos correspondientes a las dos variables son acumulados al periodo que se reporta.	$((\text{Gasto ejercido en Obligaciones Financieras} + \text{Gasto ejercido en Pago por Derechos de Agua} + \text{Gasto ejercido en Seguridad Pública} + \text{Gasto ejercido en Inversión}) / (\text{Gasto total ejercido del FORTAMUN DF})) * 100$

#	Nivel del Indicador	Frecuencia de Medición	Unidad de Medida	Tipo	Dimensión del Indicador	Sentido	Meta programada	Justificación	Meta Modificada	Justificación	Realizado en el Periodo	Avance (%)	Flujo
170	Actividad	Trimestral	Porcentaje	Gestión	Eficacia	Ascendente	100		100		91.32917	91.33	Validado
171	Fin	Anual	Porcentaje	Estratégico	Eficacia	Ascendente	100		100		91.32917	91.33	Validado
172	Propósito	Semestral	Otra	Estratégico	Eficacia	Descendente	11.5248		11.5248		.78543	1467.32	Validado
173	Componente	Trimestral	Porcentaje	Estratégico	Eficacia	Ascendente	16		16		100	625	Validado
174	Actividad	Trimestral	Porcentaje	Gestión	Eficacia	Ascendente	100		100		39.54113	39.54	Validado
175	Fin	Anual	Porcentaje	Estratégico	Eficacia	Ascendente	101.85717		101.85717		100	98.18	Validado
176	Propósito	Semestral	Otra	Estratégico	Eficacia	Descendente	.1411		.1411		.15691	89.92	Validado
177	Componente	Trimestral	Porcentaje	Estratégico	Eficacia	Ascendente	100		100		98.1	98.1	Validado
178	Actividad	Trimestral	Porcentaje	Gestión	Eficacia	Ascendente	100		100		98.06288	98.06	Validado
179	Fin	Anual	Porcentaje	Estratégico	Eficacia	Ascendente	33.99211		33.99211		34.19	100.58	Validado

#	Ciclo	Periodo	Trimestre	Entidad Federativa	Municipio	Ramo	Unidad	Programa Presupuestario	Nombre del Programa Presupuestario	Grupo Funcional	Función	Subfunción	Actividad Institucional	Clave del Indicador	Nombre del Indicador
180	2020	4	4	Ciudad de México	Xochimilco	33 - Aportador 416 - Dirección I005		FORTAMUN		2 - Desarrollo Social	2 - Vivienda y Servicios a la Comunidad	7 - Desarrollo Regional	6 - Fondo de Aportaciones para el Fortalecimiento de los Municipios y de las Demarcaciones Territoriales del Distrito Federal	151872	Índice de Dependencia Financiera
181	2020	4	4	Ciudad de México	Xochimilco	33 - Aportador 416 - Dirección I005		FORTAMUN		2 - Desarrollo Social	2 - Vivienda y Servicios a la Comunidad	7 - Desarrollo Regional	6 - Fondo de Aportaciones para el Fortalecimiento de los Municipios y de las Demarcaciones Territoriales del Distrito Federal	152145	Porcentaje de avance en las metas
182	2020	4	4	Ciudad de México	Xochimilco	33 - Aportador 416 - Dirección I005		FORTAMUN		2 - Desarrollo Social	2 - Vivienda y Servicios a la Comunidad	7 - Desarrollo Regional	6 - Fondo de Aportaciones para el Fortalecimiento de los Municipios y de las Demarcaciones Territoriales del Distrito Federal	152617	Índice en el Ejercicio de Recursos
183	2020	4	4	Ciudad de México	Xochimilco	33 - Aportador 416 - Dirección I005		FORTAMUN		2 - Desarrollo Social	2 - Vivienda y Servicios a la Comunidad	7 - Desarrollo Regional	6 - Fondo de Aportaciones para el Fortalecimiento de los Municipios y de las Demarcaciones Territoriales del Distrito Federal	154760	Índice de Aplicación Prioritaria de Recursos

#	Definición del Indicador	Método de Cálculo
180	Mide la evolución de la dependencia financiera municipal o de la demarcación territorial, expresada como la importancia relativa del FORTAMUN DF en los ingresos propios. El indicador se lee de la siguiente forma: con cuántos pesos de FORTAMUN DF cuenta el municipio o demarcación territorial, por cada peso por concepto de ingresos por recaudación. Permite establecer si a pesar de contar con fuentes seguras de origen federal, el municipio implanta una política recaudatoria activa para complementar sus ingresos disponibles y expandir el gasto público para beneficio de sus habitantes. Para una mayor comprensión de las variables se informa que los ingresos propios incluyen: impuestos por predial, nóminas y otros impuestos, así como, Otros ingresos como derechos, productos y aprovechamientos. Se aclara que los montos correspondientes a las dos variables son acumulados al periodo que se reporta.	$(\text{Recursos ministrados del FORTAMUN DF al municipio o demarcación territorial} / \text{Ingresos propios registrados por el municipio o demarcación territorial del Distrito Federal})$
181	Mide el avance promedio en la ejecución física de los programas, obras o acciones que se realizan con recursos del FORTAMUN DF. Donde: i= número de programas, obras o acciones. Los porcentajes correspondientes a las dos variables son acumulados al periodo que se reporta.	$(\text{Promedio de avance en las metas porcentuales de } i / \text{Promedio de las metas programadas porcentuales de } i) * 100$
182	Mide el porcentaje del gasto ejercido acumulado al periodo que se reporta, respecto al monto anual aprobado de FORTAMUN DF al municipio o demarcación territorial del Distrito Federal. El monto ejercido del FORTAMUN DF por el municipio o demarcación territorial es acumulado al periodo que se reporta.	$(\text{Gasto ejercido del FORTAMUN DF por el municipio o demarcación territorial} / \text{Monto anual aprobado del FORTAMUN DF al municipio o demarcación territorial}) * 100$
183	Mide la aplicación prioritaria de recursos del fondo, conforme a lo dispuesto en la Ley de Coordinación Fiscal (LCF) y de acuerdo con el gasto que representa mayores beneficios para la población, basándose en la expectativa de registrar un incremento en el gasto para los destinos prioritarios establecidos en la LCF y requerimientos relevantes identificados por los municipios. El Gasto Ejercido en Obligaciones Financieras incluye servicio de la deuda (amortización más intereses) y gasto devengado no pagado, corriente o de capital, y servicios personales de áreas prioritarias en los sectores de educación, salud y seguridad pública: maestros, médicos, paramédicos, enfermeras y policías (se refiere a los sueldos pagados). Los montos correspondientes a las dos variables son acumulados al periodo que se reporta.	$((\text{Gasto ejercido en Obligaciones Financieras} + \text{Gasto ejercido en Pago por Derechos de Agua} + \text{Gasto ejercido en Seguridad Pública} + \text{Gasto ejercido en Inversión}) / (\text{Gasto total ejercido del FORTAMUN DF})) * 100$

#	Nivel del Indicador	Frecuencia de Medición	Unidad de Medida	Tipo	Dimensión del Indicador	Sentido	Meta programada	Justificación	Meta Modificada	Justificación	Realizado en el Periodo	Avance (%)	Flujo
180	Propósito	Semestral	Otra	Estratégico	Eficacia	Descendente	.19893		.19893		.22231	89.48	Validado
181	Componente	Trimestral	Porcentaje	Estratégico	Eficacia	Ascendente	100		100		95.7	95.7	Validado
182	Actividad	Trimestral	Porcentaje	Gestión	Eficacia	Ascendente	100		100		91.07045	91.07	Validado
183	Fin	Anual	Porcentaje	Estratégico	Eficacia	Ascendente	30.63851	{just1:{ciclo:2020,trim:4,just:Otras causas,usuario:marcosfalvarezc,fecha:13/01/21}}	30.63851	{just1:{ciclo:2020,trim:4,just:Otras causas,usuario:marcosfalvarezc,fecha:13/01/21}}	36.16766	118.05	Validado



GOBIERNO DE LA
CIUDAD DE MÉXICO

SECRETARÍA DE ADMINISTRACIÓN Y FINANZAS
SUBSECRETARÍA DE EGRESOS

EVALUACIONES



**CENTRO DE ESTUDIOS PARA EL DESARROLLO INTEGRAL COMUNITARIO, A.C.
R.F.C. CED0204156LO
SPMD**

02-CD-16-CS-110-2020

A-36236

C-3400358203

CONTRATO DE **PRESTACIÓN DE SERVICIOS**, QUE CELEBRAN POR UNA PARTE EL GOBIERNO DE LA CIUDAD DE MÉXICO, POR CONDUCTO DE "LA ALCALDÍA" XOCHIMILCO REPRESENTADA EN ESTE ACTO POR LA LIC. **ERIKA LIZETH ROSALES MEDINA, DIRECTORA GENERAL DE ADMINISTRACIÓN**, EN PRESENCIA DEL LIC. **MIGUEL CEDEÑO MONTES DE OCA, DIRECTOR DE RECURSOS MATERIALES Y SERVICIOS GENERALES** Y LA LIC. **ANGÉLICA SOFÍA CABRERA CASAS, SUBDIRECTORA DE RECURSOS MATERIALES**, A QUIEN EN LO SUCESIVO SE LES DENOMINARÁ "LA ALCALDÍA" Y POR OTRA PARTE LA EMPRESA "CENTRO DE ESTUDIOS PARA EL DESARROLLO INTEGRAL COMUNITARIO, A.C." REPRESENTADA EN ESTE ACTO POR SU REPRESENTANTE LEGAL, EL C. **JOSÉ LUIS MANZANILLA GIL**, A QUIEN EN LO SUCESIVO SE LE DENOMINARÁ "EL PRESTADOR DE SERVICIOS", DE CONFORMIDAD CON LAS SIGUIENTES DECLARACIONES Y CLÁUSULAS:

DECLARACIONES

I.- DECLARA LA ALCALDIA POR CONDUCTO DE SU REPRESENTANTE

I.1.- QUE ES UN ÓRGANO POLÍTICO ADMINISTRATIVO DE LA ADMINISTRACIÓN PÚBLICA DE LA CIUDAD DE MÉXICO, EN TÉRMINOS DE LO ESTABLECIDO POR LOS ARTÍCULOS 122 APARTADO "A" FRACCIÓN VI, INCISO C) DE LA CONSTITUCIÓN POLÍTICA DE LOS ESTADOS UNIDOS MEXICANOS, ARTÍCULOS 52, NUMERAL 1, 53 APARTADO A, NUMERALES 1,2, FRACCIÓN I, NUMERALES 11,12, FRACCIÓN XI, APARTADO B, NUMERALES 1,3 INCISO a) FRACCIÓN I DE LA CONSTITUCIÓN POLÍTICA DE LA CIUDAD DE MÉXICO. ARTÍCULOS 1°,2° FRACCIONES I, II, ARTÍCULOS 3°,4°,5°,6°,9°,15,16,20, FRACCIONES I, XXIII, ARTÍCULOS 21,29, FRACCIÓN XI, ARTÍCULOS 30,31, FRACCIONES I, XVI, ARTÍCULO 71, FRACCIONES I, II, DE LA LEY ORGÁNICA DE ALCALDÍAS DE LA CIUDAD DE MÉXICO, ARTÍCULOS 27 INCISO c), 28 Y 64 DE LA LEY DE ADQUISICIONES PARA EL DISTRITO FEDERAL. ARTÍCULOS 2, 12 FRACCIÓN III, ARTÍCULOS 87, 104 Y 107 DEL ESTATUTO DE GOBIERNO DE LA CIUDAD DE MÉXICO Y ARTÍCULOS 2 FRACCIÓN IV Y 6 DE LA LEY ORGÁNICA DEL PODER EJECUTIVO Y DE LA ADMINISTRACIÓN PÚBLICA DE LA CIUDAD DE MÉXICO.

2.- QUE LA LIC. ERIKA LIZETH ROSALES MEDINA, DIRECTORA GENERAL DE ADMINISTRACIÓN, TIENE LA FACULTAD DE REPRESENTAR Y CONTRAER OBLIGACIONES A NOMBRE DE "LA ALCALDÍA" ASÍ COMO SUSCRIBIR EL PRESENTE INSTRUMENTO JURÍDICO ADMINISTRATIVO QUE CREA OBLIGACIONES PARA AMBAS PARTES ASÍ COMO VOLUNTAD DE LOS PARTICULARES, NO PUEDE EXIMIR LA OBSERVANCIA DE LA LEY, NI ALTERAR O MODIFICARLA. LOS ACTOS EJECUTADOS CONTRA EL INTERÉS PÚBLICO SERÁN NULOS, ELLO DE CONFORMIDAD EN LO DISPUESTO EN EL ARTICULO 6 Y 8 DEL CÓDIGO CIVIL PARA EL DISTRITO FEDERAL DE APLICACIÓN SUPLETORIA A LA LEY DE ADQUISICIONES PARA EL DISTRITO FEDERAL CONFORME A SU ARTICULO 12 Y DEL PRIMERO, SEGUNDO Y TERCERO DE LOS PUNTOS DEL ACUERDO POR EL QUE SE DELEGA AL DIRECTOR GENERAL DE ADMINISTRACIÓN, LA FACULTAD PARA CELEBRAR Y SUSCRIBIR CONVENIOS Y CONTRATOS CORRESPONDIENTES AL ÓRGANO POLÍTICO ADMINISTRATIVO EN XOCHIMILCO, PUBLICADO EN LA GACETA OFICIAL DEL DISTRITO FEDERAL EL 29 DE MAYO DEL 2013.

I.3.-QUE DE CONFORMIDAD CON LOS ARTÍCULOS 2 FRACCIÓN XVIII Y 27 DE LA LEY DE ADQUISICIONES PARA EL DISTRITO FEDERAL, LE CONFIERE CELEBRAR EL PRESENTE CONTRATO.

I.4.- QUE "LA ALCALDÍA" REQUIERE DE LOS SERVICIOS LEGALES DE CONTABILIDAD AUDITORIA Y RELACIONADOS, OBJETO DEL PRESENTE INSTRUMENTO, PARA ATENDER LAS NECESIDADES PLANTEADAS POR LA DIRECCIÓN GENERAL DE ADMINISTRACIÓN, MEDIANTE LA ORDEN DE SERVICIO NÚMERO S2020-80.



**CENTRO DE ESTUDIOS PARA EL DESARROLLO
INTEGRAL COMUNITARIO, A.C.
R.F.C. CED0204156LO
SPMD**

I.5.- QUE DE ACUERDO AL CASO No. 44 PRESENTADO EN LA OCTAVA SESIÓN ORDINARIA CELEBRADA EL DÍA 31 DE AGOSTO DE 2020, EL COMITÉ DE ADQUISICIONES, ARRENDAMIENTOS Y PRESTACIÓN DE SERVICIOS EN LA ALCALDÍA, DICTAMINO FAVORABLEMENTE TODO LO RELACIONADO CON LA ADQUISICIÓN DE BIENES A QUE SE REFIERE EL PRESENTE CONTRATO. POR LO TANTO SE ADJUDICA DIRECTAMENTE DE CONFORMIDAD CON LO ESTABLECIDO EN LOS ARTÍCULOS 27 INCISO C) Y 54 FRACCIÓN VII DE LA LEY DE ADQUISICIONES PARA EL DISTRITO FEDERAL, Y SE HACE EN CRITERIOS DE ECONOMÍA.

I.6.- QUE EN TÉRMINOS DEL ARTÍCULO 28 DE LA LEY DE ADQUISICIONES, PARA EL DISTRITO FEDERAL, CUENTA CON LA AUTORIZACIÓN DE SUFICIENCIA PRESUPUESTAL EMITIDA POR LA DIRECCIÓN DE FINANZAS Y RECURSOS HUMANOS A TRAVÉS DEL FOLIO NUMERO 297 PARTIDA PRESUPUESTAL NUMERO 3311 "SERVICIOS LEGALES, DE CONTABILIDAD, AUDITORIA Y RELACIONADOS" DE LA ORDEN DE SERVICIO NUMERO S2020-80.

I.7.- QUE PARA TODO LO RELACIONADO CON EL PRESENTE CONTRATO, SEÑALA COMO SU DOMICILIO EL UBICADO EN GLADIOLAS NO. 161 BARRIO SAN PEDRO C.P. 16090 XOCHIMILCO, CIUDAD DE MÉXICO.

II.- DECLARA "EL PRESTADOR DE SERVICIOS" A TRAVÉS DE SU REPRESENTANTE LEGAL:

II.1.- QUE ES UNA SOCIEDAD LEGALMENTE CONSTITUIDA, COMO SE ACREDITA CON LA ESCRITURA PÚBLICA NÚMERO 38,347 DE FECHA 15 DE ABRIL DE 2002, PASADA ANTE LA FE DEL NOTARIO PÚBLICO NÚMERO 47, EN MÉXICO DISTRITO FEDERAL, LIC. ALFREDO MIGUEL MORAN MOGUEL INSCRITA EN EL REGISTRO PÚBLICO DE LA PROPIEDAD Y DE COMERCIO DEL DISTRITO FEDERAL, CON EL FOLIO MERCANTIL ELECTRÓNICO NÚMERO 58,017 DE FECHA 17 DE MAYO DE 2002.

II.2.- QUE EL C. JOSÉ LUIS MANZANILLA GIL, CON FOLIO DE CREDENCIAL 4439006066048 EXPEDIDA POR EL INSTITUTO FEDERAL ELECTORAL (IFE), ES EL REPRESENTANTE LEGAL Y QUE TIENE FACULTADES QUE NO HAN SIDO REVOCADAS O MODIFICADAS, PARA SUSCRIBIR EL PRESENTE INSTRUMENTO JURÍDICO, ASÍ PARA OBLIGARSE AL CUMPLIMIENTO DEL MISMO.

II.3.- QUE SU REPRESENTANTE ACREDITA SU PERSONALIDAD Y FACULTADES PARA SUSCRIBIR EL PRESENTE INSTRUMENTO EN TÉRMINOS DE LA ESCRITURA PÚBLICA NÚMERO 38,347 DE FECHA 15 DE ABRIL DE 2002, PASADA ANTE LA FE DEL NOTARIO PÚBLICO NUMERO 47, EN MÉXICO DISTRITO FEDERAL, LIC. ALFREDO MIGUEL MORAN MOGUEL.

II.4.- QUE SU REPRESENTADA, CONFORME A LOS ESTATUTOS QUE RIGEN SU ACTUACIÓN, TIENE POR OBJETO SERVICIOS DE CONTABILIDAD Y AUDITORIA, ENTRE OTROS.

II.5.- QUE SU REGISTRO FEDERAL DE CONTRIBUYENTES EXPEDIDO POR LA SECRETARÍA DE HACIENDA Y CRÉDITO PÚBLICO ES CED0204156LO.

II.6.- QUE SU CONSTANCIA DE REGISTRO EN EL PADRÓN DE PROVEEDORES DE LA ADMINISTRACIÓN PÚBLICA DE LA CIUDAD DE MÉXICO ES CON FOLIO 7BLPUWD-MNONDBN.

II.7.- QUE LOS SOCIOS DE SU REPRESENTADA; LOS MIEMBROS DE LA ADMINISTRACIÓN DE LA MISMA, SUS APODERADOS Y REPRESENTANTES LEGALES, EL PERSONAL QUE LABORA AL SERVICIO DE AQUELLA, ASÍ COMO LOS CÓNYUGES DE TODOS ELLOS NO TIENEN LAZOS DE CONSANGUINIDAD NI DE AFINIDAD HASTA EL CUARTO GRADO, CON PERSONA ALGUNA QUE LABORE EN LA ADMINISTRACIÓN PÚBLICA DE LA CIUDAD DE MÉXICO.

ASIMISMO DECLARA QUE LAS PERSONAS Y FUNCIONARIOS DE SU REPRESENTADA ANTES MENCIONADOS TAMPOCO TIENEN RELACIONES DE CARÁCTER COMERCIAL CON EL PERSONAL DE "LA ALCALDÍA".



CENTRO DE ESTUDIOS PARA EL DESARROLLO INTEGRAL COMUNITARIO, A.C.

R.F.C. CED0204156LO

SPMD

II.8.- QUE CUENTA CON LA CAPACIDAD, EQUIPO, HERRAMIENTAS, INSTALACIONES, RECURSOS FINANCIEROS, HUMANOS Y MATERIALES, ASÍ COMO CON LA ORGANIZACIÓN PARA DAR CUMPLIMIENTO A LAS OBLIGACIONES GENERADAS EN EL PRESENTE CONTRATO.

II.9.- QUE PARA EFECTOS DE LO SEÑALADO EN EL **ARTÍCULO 58 DE LA LEY DE AUSTERIDAD Y TRANSPARENCIA EN REMUNERACIONES, PRESTACIONES Y EJERCICIO DE RECURSOS DE LA CIUDAD DE MÉXICO, "EL PROVEEDOR"**, MANIFIESTA BAJO PROTESTA DE DECIR VERDAD QUE HA CUMPLIDO EN DEBIDA FORMA CON LAS OBLIGACIONES FISCALES A SU CARGO.

II.10.- QUE SEÑALA COMO DOMICILIO PARA TODOS LOS EFECTOS LEGALES EL UBICADO EN **CALLE ELISA NUMERO 357, COLONIA VILLA DE CORTES, BENITO JUÁREZ, C.P. 03530, CIUDAD DE MÉXICO, TELÉFONO 5522570486.**

II.11.- DECLARA BAJO PROTESTA DE DECIR VERDAD QUE NO SE ENCUENTRA EN ALGUNO DE LOS SUPUESTOS PREVISTO **POR LOS ARTÍCULOS 39 Y 39 BIS DE LA LEY DE ADQUISICIONES PARA EL DISTRITO FEDERAL, ARTÍCULO 3 FRACCIÓN VII DE LA LEY DE RESPONSABILIDADES ADMINISTRATIVAS DE LA CIUDAD DE MÉXICO**, POR LO QUE PUEDE SUSCRIBIR EL PRESENTE INSTRUMENTO JURÍDICO.

III. - DECLARAN AMBAS PARTES

III.1.- QUE EL PRESENTE CONTRATO SE REGULA POR LA LEY DE ADQUISICIONES PARA EL DISTRITO FEDERAL, SU REGLAMENTO Y DEMÁS DISPOSICIONES APLICABLES.

III.2.- QUE EN ESTE ACTO SE RECONOCEN MUTUAMENTE LA PERSONALIDAD CON QUE SE OSTENTAN Y CAPACIDAD LEGAL PARA CELEBRAR EL PRESENTE CONTRATO.

III.3.- QUE MANIFIESTAN BAJO PROTESTA DE DECIR VERDAD QUE EN ESTE CONTRATO NO EXISTE DOLO, LESIÓN NI MALA FE Y QUE LO CELEBRAN DE ACUERDO CON SU LIBRE VOLUNTAD.

EXPRESADO LO ANTERIOR, LAS PARTES SE OBLIGAN Y SE SOMETEN EXPRESAMENTE AL TENOR DE LAS SIGUIENTES:

CLÁUSULAS

PRIMERA. - OBJETO DEL CONTRATO: "EL PRESTADOR DE SERVICIOS" POR VIRTUD DEL PRESENTE CONTRATO ENAJENA EN FAVOR DE "LA ALCALDÍA", Y ESTE CONTRATA LOS **SERVICIOS LEGALES DE CONTABILIDAD AUDITORIA Y RELACIONADOS**, CUYA DESCRIPCIÓN, Y PRECIO SE INDICAN EN EL ANEXO A.

SEGUNDA. - MODIFICACIONES DEL CONTRATO: LAS MODIFICACIONES QUE ACUERDEN LAS PARTES A LAS CLÁUSULAS DEL PRESENTE INSTRUMENTO DEBERÁN ESTABLECERSE POR ESCRITO.

EN CASO DE QUE LO SOLICITE "LA ALCALDIA", "EL PRESTADOR DE SERVICIOS" SE OBLIGA A OTORGAR INCREMENTO EN LA CANTIDAD DE SERVICIOS SOLICITADOS MEDIANTE MODIFICACIONES AL CONTRATO VIGENTE, SIEMPRE Y CUANDO NO REBASEN EN SU CONJUNTO **EL 25% (VEINTICINCO POR CIENTO)** DEL TOTAL DEL CONTRATO, SE ENCUENTREN EN EL MISMO EJERCICIO PRESUPUESTAL Y QUE EL PRECIO Y



CENTRO DE ESTUDIOS PARA EL DESARROLLO INTEGRAL COMUNITARIO, A.C.

R.F.C. CED0204156L0

SPMD

DEMÁS CONDICIONES DE LOS SERVICIOS SEA IGUAL AL INICIALMENTE PACTADO, DEBIÉNDOSE AJUSTAR LAS GARANTÍAS DE CUMPLIMIENTO DE CONTRATO, EN SU CASO.

TERCERA.- MONTO DEL CONTRATO: "LA ALCALDIA" PAGARÁ A "EL PRESTADOR DE SERVICIOS" EN CONCEPTO DE CONTRAPRESTACIÓN POR LA CONTRATACIÓN DE LOS SERVICIOS OBJETO DEL PRESENTE CONTRATO, DE \$1,164,655.17 (UN MILLÓN CIENTO SESENTA Y CUATRO MIL SEISCIENTOS CINCUENTA Y CINCO PESOS 17/100 M.N.) MÁS \$186,344.83 (CIENTO OCHENTA Y SEIS MIL TRESCIENTOS CUARENTA Y CUATRO PESOS 83/100 M.N.) POR CONCEPTO DEL 16% DE IVA, SIENDO EL IMPORTE TOTAL DE ESTE CONTRATO LA CANTIDAD TOTAL DE \$1,351,000.00 (UN MILLÓN TRESCIENTOS CINCUENTA Y UN MIL PESOS 00/100 M.N.).

CUARTA.- DEL PAGO: LA CANTIDAD CITADA EN LA CLÁUSULA ANTERIOR, SERÁ PAGADA POR EL GOBIERNO DE LA CIUDAD DE MÉXICO, ACORDE CON EL CALENDARIO PRESUPUESTAL EMITIDO POR "LA ALCALDIA" DENTRO DE LOS 20 DÍAS NATURALES POSTERIORES A LA FECHA DE ACEPTACIÓN DE LAS FACTURAS DEBIDAMENTE REQUISITADAS, LAS QUE SE ELABORARÁN DE MANERA DESGLOSADA A NOMBRE DEL GOBIERNO DE LA CIUDAD DE MÉXICO, ALCALDIA XOCHIMILCO R.F.C. GDF9712054NA CON DOMICILIO EN PLAZA DE LA CONSTITUCIÓN S/N COLONIA CENTRO DE LA CIUDAD DE MÉXICO, ÁREA 1, CIUDAD DE MÉXICO, C.P. 06000 ALCALDIA CUAUHTÉMOC.

"LA ALCALDIA" SE OBLIGA A REALIZAR LAS GESTIONES DE PAGO, ANTE LA SECRETARÍA DE ADMINISTRACIÓN Y FINANZAS DE LA CIUDAD DE MÉXICO A FAVOR DE "EL PRESTADOR DE SERVICIOS" POR EL IMPORTE DE SERVICIOS PRESTADOS OBJETO DEL PRESENTE CONTRATO, UNA VEZ QUE RECIBA EL INFORME DE RESULTADO DE LA VERIFICACIÓN DE LOS SERVICIOS PREVISTA EN LA CLÁUSULA NOVENA.

QUINTA. - DEL PRECIO FIJO: EL MONTO ESTABLECIDO EN EL ANEXO "A", QUE FORMA PARTE INTEGRAL DEL PRESENTE CONTRATO, SERÁ FIJO, DURANTE LA VIGENCIA DEL MISMO.

SEXTA. - DE LOS ANTICIPOS: "LA ALCALDIA" NO OTORGARÁ NINGÚN ANTICIPO POR LA CELEBRACIÓN DEL PRESENTE CONTRATO.

SÉPTIMA. - DEL PAGO EN EXCESO: "EL PRESTADOR DE SERVICIOS" SE OBLIGA HACER DEVOLUCIÓN A FAVOR DE "LA ALCALDIA" POR EL PAGO EN EXCESO, DENTRO DE LOS 15 DÍAS NATURALES UNA VEZ QUE SE LE HAYA REQUERIDO.

EL PAGO EN EXCESO TAMBIÉN COMPRENDE REINTEGRAR LOS REMANENTES, MÁS LOS INTERESES CORRESPONDIENTES CONFORME A UNA TASA QUE SERÁ IGUAL A LA ESTABLECIDA POR LA LEY DE INGRESOS DE LA CIUDAD DE MÉXICO PARA EL EJERCICIO FISCAL 2020.

OCTAVA. - DE LA RECEPCIÓN: "EL PRESTADOR DE SERVICIOS", SE OBLIGA A PRESTAR LOS SERVICIOS OBJETO DEL PRESENTE CONTRATO EN EL LUGAR QUE INDIQUE EL ÁREA SOLICITANTE, LA DIRECCIÓN DE FINANZAS Y RECURSOS HUMANOS, EN EL PERIODO DEL 01 DE SEPTIEMBRE AL 31 DE DICIEMBRE DE 2020.

NOVENA. - LA VERIFICACIÓN: LOS SERVICIOS QUE PROPORCIONE "EL PRESTADOR DE SERVICIOS" SERÁN SUPERVISADOS POR "LA ALCALDIA" A TRAVÉS DE LA DIRECCIÓN DE FINANZAS Y RECURSOS HUMANOS, CON LA FINALIDAD DE VERIFICAR Y CORROBORAR EL ESTADO Y CONDICIONES DE LOS MISMOS, QUE ESTÉN ACORDE A LO ESTABLECIDO EN EL PRESENTE CONTRATO, CONFORME AL ANEXO A Y AL SEGUIMIENTO QUE OBRARA EN LA BITÁCORA CORRESPONDIENTE, LA CUAL SERÁ ASIGNADA POR LA MISMA ÁREA.

DÉCIMA. - DE LAS RESPONSABILIDADES: "EL PRESTADOR DE SERVICIOS" SERÁ EL ÚNICO RESPONSABLE DE LA UTILIZACIÓN DE LAS PATENTES, MARCAS, CERTIFICADOS DE INVENCION Y TODO LO RELACIONADO CON LOS DERECHOS DE PROPIEDAD INDUSTRIAL O INTELECTUAL DE LOS SERVICIOS



**CENTRO DE ESTUDIOS PARA EL DESARROLLO
INTEGRAL COMUNITARIO, A.C.**

R.F.C. CED0204156LO

SPMD

OBJETO DEL PRESENTE CONTRATO, DESLINDANDO DE TODA RESPONSABILIDAD POR SU USO A "LA
ALCALDÍA".

"EL PRESTADOR DE SERVICIOS" LIBERA A "LA ALCALDIA" DE CUALQUIER RESPONSABILIDAD LABORAL QUE OCUPE "EL PRESTADOR DE SERVICIOS" PARA DAR CUMPLIMIENTO AL OBJETO DEL PRESENTE CONTRATO, Y ACEPTA SER EL ÚNICO PATRÓN Y CONSECUENTEMENTE RESPONSABLE DE LAS OBLIGACIONES DERIVADAS DE LAS DISPOSICIONES LEGALES Y DEMÁS ORDENAMIENTOS QUE EN MATERIA DEL TRABAJO Y PREVISIÓN SOCIAL, POR LO QUE RESPONDERÁ A TODAS LAS RECLAMACIONES QUE PRESENTEN SUS TRABAJADORES ANTE EL O ANTE "LA ALCALDIA" POR MOTIVO DEL PRESENTE INSTRUMENTO JURÍDICO, RECONOCIENDO EN ESTE ACTO QUE NO EXISTE LA FIGURA DE PATRÓN SUSTITUTO POR PARTE DE "LA ALCALDIA".

DÉCIMA PRIMERA. -VICIOS OCULTOS: "EL PRESTADOR DE SERVICIOS" SE OBLIGA A RESPONDER POR DEFECTOS O VICIOS OCULTOS DE LOS SERVICIOS OBJETO DEL PRESENTE CONTRATO.

DÉCIMA SEGUNDA: LA VIGENCIA: EL PRESENTE INSTRUMENTO JURÍDICO TIENE VIGENCIA DEL 01 DE SEPTIEMBRE AL 31 DICIEMBRE DE 2020.

DÉCIMA TERCERA.- DE LA GARANTÍA: "EL PRESTADOR DE SERVICIOS" CONSTITUYE EN ESTE ACTO, PÓLIZA DE FIANZA, CHEQUE CERTIFICADO O CHEQUE DE CAJA EN MONEDA NACIONAL, NÚMERO 3177-05167-9, EXPEDIDA POR ASEGURADORA ASERTA, S.A. DE C.V., INSTITUCIÓN MEXICANA LEGALMENTE AUTORIZADA PARA TAL EFECTO, A FAVOR DE LA SECRETARÍA DE ADMINISTRACIÓN Y FINANZAS DE LA CIUDAD DE MÉXICO, CON UNA VIGENCIA DESDE SU EXPEDICIÓN Y HASTA UN AÑO DESPUÉS DE LA ENTREGA TOTAL DE LOS SERVICIOS, COMO GARANTÍA DE LA CALIDAD DE LOS MISMOS, POR UN MONTO DE (ESPECIFICAR EN NUMERO Y LETRA) \$174,698.28 CIENTO SETENTA Y CUATRO MIL SEISCIENTOS NOVENTA Y OCHO PESOS 28/100 M.N. QUE CONSTITUYE EL 15% DEL MONTO TOTAL DEL CONTRATO (SIN INCLUIR EL I.V.A.), A FIN DE

GARANTIZAR EL CUMPLIMIENTO DE TODAS Y CADA UNA DE LAS OBLIGACIONES CONTRAÍDAS EN EL PRESENTE INSTRUMENTO.

DICHA PÓLIZA DE FIANZA, DEBERÁ CONTENER LAS SIGUIENTES DECLARACIONES EXPRESAS:

- A) QUE LA FIANZA SE OTORGA EN TÉRMINOS DE ESTE CONTRATO.
- B) QUE EN CASO DE QUE SEA PRORROGADO EL PLAZO ESTIPULADO PARA LA TERMINACIÓN DEL OBJETO A QUE SE REFIERE LA FIANZA O EXISTA ESPERA, SU VIGENCIA QUEDARÁ AUTOMÁTICAMENTE PRORROGADA EN CONCORDANCIA CON DICHA PRÓRROGA O ESPERA.
- C) QUE LA FIANZA GARANTIZA EL CUMPLIMIENTO DE TODAS LAS OBLIGACIONES CONTRACTUALES.
- D) QUE PARA SER CANCELADA LA FIANZA SERÁ REQUISITO INDISPENSABLE, LA CONFORMIDAD POR ESCRITO DE "LA ALCALDIA".
- E) QUE LA INSTITUCIÓN AFIANZADORA ACEPTA SOMETERSE EXPRESAMENTE LO PRECEPTUADO EN LOS ARTÍCULOS 178, 282, 283, Y 293 DE LA LEY DE INSTITUCIONES DE SEGUROS Y DE FIANZAS Y OTORGA SU CONSENTIMIENTO EN LO REFERENTE AL ARTÍCULO 179 DE LA MISMA LEY.

DÉCIMA CUARTA. - PARA EFECTOS DE LIBERACIÓN DE LA FIANZA; DEBERÁ PRESENTAR LA VALIDACIÓN DE HABER OTORGADO A PLENA SATISFACCIÓN DEL ÁREA USUARIA, LOS SERVICIOS SEÑALADOS OBJETO DEL PRESENTE CONTRATO.



**CENTRO DE ESTUDIOS PARA EL DESARROLLO
INTEGRAL COMUNITARIO, A.C.**

R.F.C. CED0204156LO

SPMD

DÉCIMA QUINTA. - DE LA CESIÓN DE DERECHOS: "EL PRESTADOR DE SERVICIOS" SE OBLIGA A NO CEDER, TRASPASAR O SUBCONTRATAR LOS DERECHOS Y OBLIGACIONES DERIVADOS DEL PRESENTE CONTRATO Y EN CASO DE HACERLO SERÁ CONSIDERADO CAUSA DE RESCISIÓN.

DÉCIMA SEXTA. - DE LAS PENAS: LAS PARTES ESTABLECEN COMO PENA CONVENCIONAL POR RETRASO DE LOS SERVICIOS SOLICITADOS POR EL ÁREA, EL IMPORTE EQUIVALENTE AL **1% (UNO POR CIENTO)** CALCULADO SOBRE EL IMPORTE TOTAL DE LOS SERVICIOS NO PRESTADOS, DICHA PENA SE HARÁ EFECTIVA SANCIONANDO LAS FACTURAS CORRESPONDIENTES.

SI SE IGUALA O SUPERA LA APLICACIÓN DEL PORCENTAJE SEÑALADO COMO PENA CONVENCIONAL "LA ALCALDÍA", PODRÁ RESCINDIR EL CONTRATO SIN NINGUNA RESPONSABILIDAD.

DÉCIMA SÉPTIMA. - LA FALTA DE OBSERVANCIA Y CUMPLIMIENTO DEL CONTENIDO DEL PRESENTE CONTRATO POR PARTE DE "EL PRESTADOR DE SERVICIOS" FACULTA EXPRESAMENTE A "LA ALCALDIA" PARA DARLO POR RESCINDIDO Y APLICAR LAS PENAS A QUE POR INCUMPLIMIENTO SE HAGA ACREEDOR "EL PRESTADOR DE SERVICIOS".

DÉCIMA OCTAVA. - DE LA RESCISIÓN: LAS PARTES ACEPTAN QUE SI "LA ALCALDIA", CONSIDERA QUE "EL PRESTADOR DE SERVICIOS" HA INCURRIDO EN ALGUNA DE LAS CAUSAS DE RESCISIÓN QUE SE CONSIGNAN EN ESTE DOCUMENTO, PODRÁ DECRETAR LA RESCISIÓN DEL MISMO QUE OPERARÁ DE PLENO DERECHO Y SIN RESPONSABILIDAD PARA "LA ALCALDIA".

"LA ALCALDIA", RESCINDIRÁ EL CONTRATO POR CUALQUIERA DE LAS CAUSAS QUE A CONTINUACIÓN SE SEÑALAN:

- 1.- SI "EL PRESTADOR DE SERVICIOS" NO CUMPLE CON LA PRESTACIÓN DE LOS SERVICIOS DENTRO DEL PLAZO SEÑALADO EN LA CLÁUSULA **OCTAVA** DEL PRESENTE CONTRATO.
- 2.- SI "EL PRESTADOR DE SERVICIOS" NO CUMPLE CON LOS SERVICIOS ESTABLECIDOS EN EL ANEXO A, ASÍ COMO CON LA CALIDAD, CARACTERÍSTICAS Y ESPECIFICACIONES CONSIGNADAS EN SU COTIZACIÓN.
- 3.- SI "EL PRESTADOR DE SERVICIOS" ES DECLARADO EN CONCURSO MERCANTIL.
- 4.- SI "EL PRESTADOR DE SERVICIOS" SUBCONTRATA CEDE O TRASPASA EN FORMA TOTAL O PARCIAL LOS DERECHOS DERIVADOS DEL PRESENTE CONTRATO.
- 5.- EN GENERAL POR CUALQUIER OTRA CAUSA IMPUTABLE "EL PRESTADOR DE SERVICIOS" QUE LESIONE LOS INTERESES DE "LA ALCALDIA".

DÉCIMA NOVENA. - TERMINACIÓN ANTICIPADA: AMBAS PARTES CONVIENEN QUE LA TERMINACIÓN ANTICIPADA DEL PRESENTE CONTRATO, LA SUSPENSIÓN TEMPORAL O DEFINITIVA DEL MISMO, YA SEA DE COMÚN ACUERDO O POR CASO FORTUITO O FUERZA MAYOR, SERÁ SIN RESPONSABILIDAD ALGUNA PARA "LA ALCALDIA".

VIGÉSIMA. - "EL PRESTADOR DE SERVICIOS" SEÑALA QUE NO OTORGA SU CONSENTIMIENTO PARA QUE SE PROPORCIONE AL PÚBLICO INFORMACIÓN DENOMINADA, DATOS PERSONALES PREVISTOS EN LA LEY DE PROTECCIÓN DE DATOS PERSONALES EN POSESIÓN DE SUJETOS OBLIGADOS DE LA CIUDAD DE MÉXICO O CUALQUIER OTRO DATO QUE VULNERE O GENERE RIESGO A SUS GARANTÍAS CONSTITUCIONALES.



GOBIERNO DE LA
CIUDAD DE MÉXICO

ALCALDÍA XOCHIMILCO

02-CD-16-CS-110-2020

**CENTRO DE ESTUDIOS PARA EL DESARROLLO
INTEGRAL COMUNITARIO, A.C.
R.F.C. CED0204156LO
SPMD**

VIGÉSIMA PRIMERA.- LAS PARTES MANIFIESTAN QUE ESTE CONTRATO ADMINISTRATIVO ES PRODUCTO DE LA BUENA FE, POR LO QUE PARA SU INTERPRETACIÓN Y CUMPLIMIENTO ESTÁN DE ACUERDO CON RESOLVER CUALQUIER POSIBLE CONTROVERSA EN AMIGABLE COMPOSICIÓN DEJANDO CONSTANCIA POR ESCRITO Y SOLO EN CASO DE NO LLEGAR A UN ACUERDO, ESTÁN CONFORMES EN SOMETERSE A LA JURISDICCIÓN Y COMPETENCIA DE LOS TRIBUNALES CIVILES COMPETENTES DE **LA CIUDAD DE MÉXICO**, RENUNCIANDO A CUALQUIER FUERO QUE POR RAZÓN DE SUS DOMICILIOS U OTRA CIRCUNSTANCIA PODIERA CORRESPONDERLES EN EL FUTURO.

LAS PARTES MANIFIESTAN QUE ENTERADAS DEL CONTENIDO, EFECTOS Y FUERZA LEGAL DEL PRESENTE CONTRATO, ELABORADO EL DÍA **01 DE SEPTIEMBRE DE 2020**, FIRMANDO AL MARGEN Y AL CALCE EN TRES TANTOS DE CONFORMIDAD EL DÍA 22 de septiembre del 2020.

POR LA ALCALDIA

LIC. ERIKA LIZETH ROSALES MEDINA
DIRECTORA GENERAL DE ADMINISTRACIÓN

POR "CENTRO DE ESTUDIOS PARA EL
DESARROLLO INTEGRAL COMUNITARIO,
A.C."

C. JOSÉ LUIS MANZANILLA GIL
REPRESENTANTE LEGAL

LIC. MIGUEL CEDAÑO MONTES DE OCA
DIRECTOR DE RECURSOS MATERIALES Y
SERVICIOS GENERALES

LIC. ANGÉLICA SOFÍA CABRERA CASAS
SUBDIRECTORA DE RECURSOS MATERIALES

RSR



CENTRO DE ESTUDIOS PARA EL DESARROLLO INTEGRAL COMUNITARIO, A.C.

R.F.C. CED0204156L0

SPMD

A N E X O "A"

ORDEN DE SERVICIO	PDA.	DESCRIPCIÓN DEL SERVICIO	CANTIDAD	UNIDAD	PRECIO UNITARIO	SUBTOTAL
S2020-80	1	<p>SERVICIOS LEGALES DE CONTABILIDAD, AUDITORIA Y RELACIONADOS</p> <p>EVALUACIÓN DE DESEMPEÑO DE LOS RECURSOS DE LOS PROGRAMAS FINANCIADOS CON RECURSOS DE ORIGEN FEDERAL EMITIDOS POR LA CONEVAL, LA CUAL TIENE POR OBJETIVO VERIFICAR LAS ACCIONES REALIZADAS MEDIANTE EL ANÁLISIS DE OBJETIVOS Y EL CUMPLIMIENTO DE METAS, CONTRASTAR LA EVOLUCIÓN DE LA COBERTURA DE ATENCIÓN, COMPARAR LA EVOLUCIÓN ANUAL DEL EJERCICIO DE LOS RECURSOS RESPECTO AL CUMPLIMIENTO DE METAS, EVALUAR EL DESEMPEÑO DE LAS FIGURAS DE PARTICIPACIÓN SOCIAL PREVISTAS EN LOS LINEAMIENTOS DEL FONDO, IDENTIFICAR LAS PRINCIPALES FORTALEZAS Y OPORTUNIDADES, DEBILIDADES Y AMENAZAS, Y EMITIR RECOMENDACIONES PERTINENTES, REGISTRAR LOS PRINCIPALES ASPECTOS SUSCEPTIBLES DE MEJORA (ASM) E IDENTIFICAR LOS HALLAZGOS RELEVANTES DERIVADOS DE LA EVALUACIÓN. LO ANTERIOR CON EL PROPÓSITO DE GARANTIZAR LOS RECURSOS FINANCIEROS NECESARIOS PARA QUE ESTA ALCALDÍA ESTÉ EN CONDICIONES DE CUBRIR LOS SERVICIOS POR CONCEPTO DE EVALUACIÓN DE DESEMPEÑO DE LOS RECURSOS PARA LOS SIGUIENTES PROGRAMAS DE LOS SIGUIENTES FONDOS:</p> <ul style="list-style-type: none"> • ETIQUETADO RECURSOS FEDERALES-APORTACIONES FEDERALES PARA ENTIDADES FEDERATIVAS Y MUNICIPIOS-FONDO DE APORTACIONES PARA EL FORTALECIMIENTO DE LOS MUNICIPIOS Y LAS DEMARCACIONES TERRITORIALES DEL DISTRITO FEDERAL (FORTAMUN)-2019-ORIGINAL DE LA URG EN LA ALCALDÍA XOCHIMILCO. • ETIQUETADO RECURSOS FEDERALES-APORTACIONES FEDERALES PARA ENTIDADES FEDERATIVAS Y MUNICIPIOS-FONDO DE APORTACIONES PARA LA INFRAESTRUCTURA SOCIAL (FAIS)-2019-ORIGINAL DE LA URG EN LA ALCALDÍA XOCHIMILCO. • ETIQUETADO RECURSOS FEDERALES-CULTURA (CONACULTA)-APOYO A LAS CIUDADES MEXICANAS PATRIMONIO MUNDIAL-2019-LÍQUIDA DE RECURSOS ADICIONALES DE PRINCIPAL EN LA ALCALDÍA XOCHIMILCO. • NO ETIQUETADO RECURSOS FEDERALES PARTICIPACIONES A ENTIDADES FEDERATIVAS Y MUNICIPIOS-FONDO GENERAL DE PARTICIPACIONES- 2019-ORIGINAL DE LA URG EN LA ALCALDÍA XOCHIMILCO. 	1	SERVICIO	\$1,164,655.17	\$1,164,655.17



**CENTRO DE ESTUDIOS PARA EL DESARROLLO
INTEGRAL COMUNITARIO, A.C.**

R.F.C. CED0204156LO

SPMD

DE CONFORMIDAD CON LA APERTURA PROGRAMÁTICA UTILIZADA PARA LOS FONDOS Y DEFINIDOS POR LA PROPIA AUTORIDAD E LA ALCALDÍA EN FUNCIÓN DE LA IMPORTANCIA RELATIVA Y MONTOS EJERCIDOS, CORRESPONDIENTES AL EJERCICIO FISCAL 2019, DE ACUERDO A LO ESTABLECIDO EN LOS TÉRMINOS DE REFERENCIA EMITIDOS PARA TAL EFECTO POR LA CONEVAL. EN TODOS LOS FONDOS SE DETERMINARA SI LA ORIENTACIÓN DE LOS RECURSOS DEL FONDO HACIA EL DESEMPEÑO A LO PREVISTO EN LAS DISPOSICIONES NORMATIVAS VIGENTES Y EN CONSECUENCIA LA APLICACIÓN DE ESTOS RECURSOS PARA LA CONTRATACIÓN DE DICHS SERVICIOS, PERMITIRÁN DAR EL CUMPLIMIENTO AL ARTICULO 69, FRACCIÓN V Y XI DEL REGLAMENTO DE LA LEY DE AUSTERIDAD, TRANSPARENCIA EN REMUNERACIONES, PRESTACIONES Y EJERCICIO DE RECURSOS DE LA CIUDAD DE MÉXICO, ASÍ COMO AL ARTICULO 85 FRACCIÓN I DE LA LEY FEDERAL DE PRESUPUESTO Y RESPONSABILIDAD HACENDARIA EN LA CUAL MENCIONA QUE LOS RECURSOS FEDERALES QUE EJERZAN LAS ENTIDADES FEDERATIVAS, LOS MUNICIPIOS, LOS ÓRGANOS POLÍTICO ADMINISTRATIVOS DE LAS DEMARCACIONES TERRITORIALES, ASÍ COMO SUS RESPECTIVAS ADMINISTRACIONES PÚBLICAS PARAESTATALES O CUALQUIER ENTE PÚBLICO DE CARÁCTER LOCAL, SERÁN EVALUADOS CONFORME A LAS BASES ESTABLECIDAS EN EL ARTÍCULO 110 DE ESTA LEY, CON BASE EN INDICADORES ESTRATÉGICOS Y DE GESTIÓN, POR INSTANCIAS TÉCNICAS INDEPENDIENTES DE LAS INSTITUCIONES QUE EJERZAN DICHS RECURSOS, OBSERVANDO LOS REQUISITOS DE INFORMACIÓN CORRESPONDIENTES.

SUBTOTAL	\$1,164,655.17
16% IVA	\$186,344.83
TOTAL	\$1,351,000.00

MONTO TOTAL (UN MILLÓN TRESCIENTOS CINCUENTA Y UN MIL PESOS 00/100 M.N.)



GOBIERNO DE LA
CIUDAD DE MÉXICO



ALCALDÍA XOCHIMILCO

EVALUACIÓN ESPECÍFICA DE DESEMPEÑO

PROGRAMA S268 APOYOS A LA CULTURA



EJERCICIO FISCAL 2019

CIUDAD DE MÉXICO, 2020



GOBIERNO DE LA
CIUDAD DE MÉXICO



Evaluación Específica de Desempeño
Programa S268 Apoyos a la Cultura
Alcaldía Xochimilco
Ejercicio Fiscal 2019



CENTRO DE ESTUDIOS PARA EL DESARROLLO INTEGRAL COMUNITARIO, A. C.

Coordinación general: Lic. Arturo Montes de Oca Guadarrama

Colaboradora: Lic. Adriana García

RFC: CED0204156L0

Calle Elisa no. 357, Colonia Villa de Cortés, Alcaldía Benito Juárez,

Ciudad de México, C.P.03530, Tel. 55905571

Correo electrónico: cedic.16@gmail.com

Diciembre 2020



GOBIERNO DE LA
CIUDAD DE MÉXICO



CONTENIDO

Resumen ejecutivo

Vertiente 1. Características del Fondo

Vertiente 2. Operación del Fondo

Vertiente 3. Valoración de los indicadores de desempeño

Vertiente 4. Valoración final de la evaluación

Conclusiones y recomendaciones

Anexos



GOBIERNO DE LA
CIUDAD DE MÉXICO



ALCALDÍA XOCHIMILCO

EVALUACIÓN ESPECÍFICA DE DESEMPEÑO

PROGRAMA S268 APOYOS A LA CULTURA



EJERCICIO FISCAL 2019

Presentación



GOBIERNO DE LA
CIUDAD DE MÉXICO



Presentación

Con fundamento en la Constitución Política de los Estados Unidos Mexicanos, en su artículo 4.º párrafo décimo primero donde se establece que: Toda persona tiene derecho al acceso a la cultura, el disfrute de los bienes y servicios que presta el Estado en la materia, así como el ejercicio de sus derechos culturales. El Estado promoverá los medios para la difusión y desarrollo de la cultura, atendiendo a la diversidad cultural en todas sus manifestaciones y expresiones con pleno respeto a la libertad creativa. La ley establecerá los mecanismos para el acceso y participación a cualquier manifestación cultural.

Considerando que el Estado tiene la obligación de proteger y promover las manifestaciones materiales e inmateriales del arte y la cultura, se crea la Secretaría de Cultura, que es el organismo conductor de la política nacional en esta materia, con capacidad de celebrar acuerdos de coordinación con las dependencias y entidades de la Administración Pública Federal, de las entidades federativas, con los municipios y alcaldías de la Ciudad de México.

La Secretaría de Cultura opera el Programa de Apoyos a la Cultura S-268, el cual es un instrumento a través del cual se permite aportar recursos, para alentar las diferentes expresiones culturales en diversas regiones y grupos sociales del país, así como preservar y enriquecer el patrimonio cultural material e inmaterial de la Nación.

Mediante el Programa S-268, es posible que diferentes órdenes de gobierno, instituciones de educación superior y organizaciones de la sociedad civil accedan y participen en el financiamiento de proyectos culturales.



GOBIERNO DE LA
CIUDAD DE MÉXICO



Por esta razón, es a partir del año 2004 que la Cámara de Diputados del H. Congreso de la Unión etiqueta recursos en el Presupuesto de Egresos de la Federación para las ciudades mexicanas declaradas “Patrimonio Mundial de la Humanidad” por la Organización para la Educación, la Ciencia y la Cultura de las Naciones Unidas (UNESCO).

El objetivo del programa “Ciudades Mexicanas del Patrimonio Mundial”, es la conservación y preservación de las características que le permitieron obtener la declaratoria de Ciudad Patrimonio Mundial a cada una de las ciudades mexicanas, así consideradas por la UNESCO, resguardando y preservando dicha declaratoria a través de la implementación de acciones claras, con prácticas de conservación, rehabilitación, recuperación y restauración, conservando con ello su valor histórico, características arquitectónicas y urbanísticas.

Lo anterior con la finalidad de mejorar la calidad de vida de sus habitantes, a través de la implementación de proyectos enfocados al uso de espacios públicos, dentro del perímetro determinado por la propia UNESCO.

Tomando en consideración la información anterior y conociendo que la Secretaría de Cultura, a través de la Dirección General de Sitios y Monumentos del Patrimonio Cultural, suscribió un convenio de colaboración con la Alcaldía Xochimilco, para la aplicación y operación del Apoyo a las Ciudades Mexicanas Patrimonio Mundial (ACMPM), es que se expone el presente Informe Ejecutivo como documento que vislumbra el análisis y los resultados de la Evaluación Específica de Desempeño al Programa S-268 Apoyos a la Cultura, en su vertiente Apoyo a las Ciudades Mexicanas Patrimonio Mundial, de acuerdo a los Términos de Referencia que muestran la guía que da estructura a la presente valoración.



GOBIERNO DE LA
CIUDAD DE MÉXICO



El objetivo es realizar una evaluación del avance en el cumplimiento de las metas y objetivos, así como la efectividad en la ejecución de los recursos transferidos del Programa S-268 Apoyos a la Cultura en la Alcaldía Xochimilco, correspondientes al ejercicio fiscal 2019. Para ello, se lleva a cabo el análisis de los diversos elementos diagnósticos, normativos, metodológicos, operativos, conceptuales y estructurales, para poder emitir recomendaciones que contribuyan a la mejora en la toma de decisiones de las unidades responsables de la ejecución del gasto, y esto se traduzca en mayores beneficios para la población atendida.

En este orden de ideas, se realiza en primera instancia un análisis del esquema de atención y asignación de recursos del Programa S-268 Apoyos a la Cultura, considerando el sustento documental que detalla las causas, efectos y características del problema o necesidad que el Fondo busca atender.

La presente evaluación se ocupa también de realizar una valoración de la población potencial y objetivo del Fondo, describiendo su definición, la unidad de medida, la metodología para su cuantificación y sus fuentes de información. Se examina también el proceso de recolección de información socioeconómica de los beneficiarios que se lleva a cabo, y la relación que esta tiene con la integración de la Matriz de Indicadores para Resultados (MIR) del Fondo, la lógica vertical y horizontal de la matriz y la composición de las fichas técnicas de los indicadores.

Los indicadores, que se consideran en primera instancia, son los propuestos por CONEVAL, por lo que es posible identificar los Aspectos Susceptibles de Mejora, y realizar una verificación de la aplicación del mecanismo para el seguimiento de estos, derivados de informes y evaluaciones anteriores al ejercicio fiscal que se está evaluando; esto con el objetivo de



GOBIERNO DE LA
CIUDAD DE MÉXICO



avanzar en dimensiones de calidad, eficiencia, eficacia, economía, difusión y transparencia de la gestión, incorporar buenas prácticas e incidir en el propósito del Fondo, respecto a cubrir carencias sociales de la población en pobreza extrema y en las zonas de atención prioritaria.

Adicionalmente, se expone la alineación del Programa S-268 Apoyos a la Cultura con los objetivos nacionales, los objetivos sectoriales de la Administración Pública Federal, las complementariedades y coincidencias con otros fondos, programas o políticas públicas con los que se pudiera tener relación.

Derivado del análisis de gabinete que se lleva a cabo, esta evaluación contiene una valoración final del Fondo, mediante conclusiones y recomendaciones específicas sobre su ejecución y apegadas a sus Términos de Referencia (TdR's).

Es posible, mediante la revisión de la información, realizar el análisis FODA con el objetivo de apoyar y mejorar la gestión del Fondo de Apoyos a la Cultura en la Alcaldía Xochimilco, corregir debilidades y amenazas para convertirlas en fortalezas y lograr un correcto ejercicio de los recursos, así como incrementar las capacidades de desempeño y conocimiento por parte del personal a cargo del Fondo, haciendo énfasis en la comprensión de la normatividad y la importancia de difundir las evaluaciones en el Sistema de Recursos Federales Transferidos (SRFT), para evitar observaciones por parte de la SHCP y de los Entes Fiscalizadores.



GOBIERNO DE LA
CIUDAD DE MÉXICO



La evaluación del Fondo permite también profundizar en el conocimiento relacionado a la actualización de los polígonos de rezago social o pobreza extrema, lo que permite identificar de manera más específica las necesidades de la población para realizar proyectos de alto impacto con una adecuado ejercicio de los recursos, para asegurar acciones legales en la decisión del destino de los fondos y la supervisión en la realización de los trabajos; para el conocimiento acerca de la aplicación de indicadores de medición y evaluación del cumplimiento de metas y objetivos del Fondo, entendiendo que se fortalecen los instrumentos de medición al diseñarlos por cuenta propia o adecuar los emitidos por las instancias federales, los cuales se someten a la opinión especializada de la Unidad de Evaluación del Desempeño de la SHCP o al CONEVAL, para enriquecimiento de los mismos.



GOBIERNO DE LA
CIUDAD DE MÉXICO



Objetivos de la evaluación

Objetivo general

La Evaluación Específica de Desempeño tiene como objetivo general mostrar el avance en el cumplimiento de los objetivos y metas de los programas presupuestarios, financiados con recursos federales transferidos del Programa S268 Apoyos a la Cultura en la Alcaldía Xochimilco, correspondientes al ejercicio fiscal 2019, la valoración se realiza mediante datos entregados por la unidad responsable del Fondo, con el propósito de generar información útil, rigurosa y homogénea que permita a las dependencias ejecutoras del gasto una mejor toma de decisiones.

Objetivos específicos

- Verificar las acciones realizadas mediante el análisis de objetivos y el cumplimiento de metas.
- Contrastar la evolución de la cobertura de atención.
- Comparar la evolución anual del ejercicio de los recursos, respecto al cumplimiento de metas.
- Identificar las principales fortalezas, oportunidades, debilidades y amenazas, así como emitir las recomendaciones pertinentes.
- Registrar los principales Aspectos Susceptibles de Mejora (ASM).
- Identificar los hallazgos relevantes derivados de la evaluación.



GOBIERNO DE LA
CIUDAD DE MÉXICO



Metodología

A partir de los Términos de Referencia proporcionados por la Alcaldía Xochimilco, se realiza la Evaluación Específica de Desempeño 2019, con base en la investigación cualitativa y cuantitativa. Estos dos métodos de análisis se abordan a partir de la investigación documental, así como entrevistas semiestructuradas que se aplican al personal de las áreas involucradas con el Fondo; todo ello se respalda con evidencias proporcionadas por las áreas de la Alcaldía, lo que permite confirmar lo dicho en los documentos proporcionados y en las entrevistas. Esto último potencia las acciones llevadas a cabo durante el año evaluado 2019, para enriquecer las fortalezas, pero también para ahondar en las oportunidades, así como en las debilidades y en las amenazas del entorno.

Cabe decir que se hace un análisis contrastante entre el año 2018 y el año a evaluar, 2019; esto permite apreciar los avances de la Alcaldía en términos de lo detectado en los Aspectos Susceptibles de Mejora, y dar continuidad estratégica para el siguiente año. En este sentido, la base para realizar dicho análisis es el objetivo general de la evaluación, así como los objetivos específicos. Todo ello en función de los propósitos para los cuales fue creado el Fondo en cuestión.

Para consolidar el planteamiento metodológico ya descrito, se recauda la información mediante oficios, correos electrónicos, y reuniones presenciales en las instalaciones de la Alcaldía.

La forma en que se plasma la evidencia del trabajo realizado —en función del plan de trabajo estipulado en los Términos de Referencia—, es por medio de bitácoras de trabajo.



GOBIERNO DE LA
CIUDAD DE MÉXICO



A continuación, se presentan las temáticas que, de manera genérica, se presentan a las áreas correspondientes; a fin de establecer la pauta de indagación general:

A. Justificación de la creación y del diseño del programa

1. Documento que contenga los objetivos del Fondo.
2. Estudios de diagnóstico que sustenten las acciones realizadas con los recursos de Fondo.

B. Contribución a las metas y estrategias nacionales

3. Plan de Desarrollo de la Alcaldía.
4. Programas federales, estatales y/o aquellos que operan en la Alcaldía.
5. Reglas de Operación, Manual de Organización y/o Procedimientos y normatividad aplicable, de los procesos de gestión y las acciones realizadas con recursos del Fondo.
6. Documento de Planeación Estratégica que identifique las acciones, obras, proyectos, actividades, bienes y servicios a producir con los recursos del Fondo.
7. Estructura organizacional para producir o generar y entregar o distribuir los componentes (bienes y servicios) financiados con recursos del Fondo.



GOBIERNO DE LA
CIUDAD DE MÉXICO



C. Población potencial, objetivo y mecanismos de elegibilidad

8. Procedimientos institucionales sistematizados para determinar la selección de beneficiarios (en caso de que los recursos del Fondo sean utilizados para generar bienes y servicios).

D. Padrón de beneficiarios y mecanismos de atención

9. Método para definir y cuantificar a la población objetivo y atendida o las áreas de enfoque.
10. Tipo de proyectos financiados con recursos del Fondo.

E. Matriz de Indicadores para Resultados (MIR)

11. Cálculos de la variación porcentual anual de la cobertura de atención en los años de referencia.
12. Tipo de población atendida o área de enfoque que recibió y utilizó los bienes y servicios asociados al Fondo.
13. Evolución de la cobertura de atención de beneficiarios de los bienes y servicios que se generan con recursos del Fondo.



GOBIERNO DE LA
CIUDAD DE MÉXICO



F. Presupuesto y rendición de cuentas

14. Proceso oficial para la administración de los recursos del Fondo a la Alcaldía.
15. Tiempo y forma de la transferencia de los recursos del Fondo a las instancias ejecutoras.
16. Herramientas o mecanismos empleados para reportar los avances en la entrega de los recursos del Fondo destinado a las acciones programadas.
17. Procesos de gestión para llevar a cabo las acciones derivadas de la utilización de los recursos del fondo.
18. Lineamientos para vigilar que las aportaciones del Fondo se destinen a los mandatos establecidos en la Ley de Coordinación Fiscal y demás normatividad aplicable.
19. Información capturada en el Sistema de Formato Único a nivel proyecto por parte de la Alcaldía.
20. Fichas técnicas de indicadores del Sistema de Recursos Federales Transferidos SFRT (antes "PASH" Portal Aplicativo de la SHCP).
21. Información sobre el comportamiento presupuestal del Fondo.
22. Porcentaje pagado del Presupuesto Modificado del Fondo.



GOBIERNO DE LA
CIUDAD DE MÉXICO



Antecedentes

La Secretaría de Cultura del Gobierno Federal es la encargada de promover la difusión, el enriquecimiento y la consolidación de la vasta diversidad cultural que posee el país y a trabajar en estrecho contacto con las poblaciones para conocer de primera mano sus necesidades y aspiraciones en materia cultural. En este sentido, la Secretaría de Cultura cuenta con el Programa S-268 Apoyos a la Cultura, el cual es un instrumento que agrupa seis programas con objetivos específicos:

- ACMPM: Apoyo a las Ciudades Mexicanas Patrimonio Mundial.
- PAICE: Apoyo a la Infraestructura Cultural de los Estados.
- FOREMOBA: Apoyo a Comunidades para Restauración de Monumentos y Bienes Artísticos de Propiedad Federal.
- PACMYC: Acciones Culturales Multilingües y Comunitarias.
- AIEC: Apoyo a Instituciones Estatales de Cultura.
- PROFEST: Apoyo a Festivales Culturales y Artísticos.

Este instrumento presupuestario otorga subsidios para promover el desarrollo de proyectos culturales y artísticos, así como su difusión entre los diversos sectores de la población, preservar y enriquecer el patrimonio cultural material e inmaterial de la Nación.

Los apoyos económicos del programa pueden entregarse a instituciones públicas y agrupaciones sociales determinadas: gobiernos estatales, municipales y alcaldías de la Ciudad de México, incluidos los institutos estatales y municipales encargados de la política cultural local; instituciones académicas públicas; organizaciones de la sociedad civil; grupos legalmente constituidos dedicados a la cultura; grupos comunitarios portadores de cultura popular, y las ciudades mexicanas que han sido declaradas patrimonio mundial por la UNESCO, de la cual la Ciudad de México forma parte, a través del Centro Histórico y Xochimilco.



El objetivo general del Programa de Apoyos a la Cultura es Impulsar el desarrollo integral y una mejor calidad de vida de los mexicanos, mediante el otorgamiento de recursos para el desarrollo de proyectos a fin de promover el arte y la cultura; conservar las expresiones culturales del patrimonio cultural inmaterial; preservar los bienes que integran el patrimonio cultural material; acrecentar y conservar la infraestructura cultural disponible.

Este objetivo se encuentra establecido en el Acuerdo por el que se emiten las Reglas de Operación del Programa de Apoyos a la Cultura para el ejercicio fiscal 2019.

El objetivo específico del programa Apoyo a las Ciudades Mexicanas Patrimonio Mundial es: Contribuir a la conservación de los criterios de inscripción de las Ciudades Mexicanas que le permitieron obtener la Declaratoria de bien patrimonio de la humanidad por la UNESCO a través de la implementación de acciones de conservación del sitio, conservación de inmuebles históricos, rehabilitación de la infraestructura urbana, y la elaboración de estudios o proyectos ejecutivos; los cuales se enfocan hacia espacios de acceso al público.

Características del apoyo ACMPM

Características del apoyo ACMPM			
Población objetivo	Tipo de Apoyo	Monto o porcentajes	Periodicidad
Las ciudades mexicanas declaradas, de manera individual, patrimonio mundial de la humanidad por la UNESCO.	Apoyo económico mediante transferencia bancaria.	El monto que se pacte en convenio depende de la asignación de recursos, de la solicitud de éstas y del dictamen que emita el Grupo Asesor.	Anual.



Para el ejercicio fiscal 2019, el presupuesto del Programa S268 Apoyos a la Cultura fue el siguiente:

RAMO	DENOMINACIÓN	MONTO (pesos)
48 Cultura		3,332,035,111
	Desarrollo cultural	3,187,329,395
	Educación y cultura indígena	66,564,987
	Programa de Apoyos a la Cultura	78,140,729

2

Para la vertiente Apoyo a Ciudades Patrimonio, el presupuesto aprobado para todas las ciudades mexicanas en el ejercicio fiscal 2019 fue el siguiente:

INSTITUCIONES ESTATALES DE CULTURA	Pesos
Ciudades Patrimonio (S268)	78,140,730
Campeche	7,814,073
Ciudad de México	7,814,073
Guanajuato	7,814,073
Morelia	7,814,073
Oaxaca	7,814,073
Puebla	7,814,073
Querétaro	7,814,073
San Miguel de Allende	7,814,073
Tlacotalpan	7,814,073
Zacatecas	7,814,073

3

2Proyecto de Presupuesto de Egresos de la Federación para el Ejercicio Fiscal 2019.
https://www.ppef.hacienda.gob.mx/work/models/PPEF2019/paquete/egresos/Proyecto_Decreto.pdf

3Proyecto de Presupuesto de Egresos de la Federación para el Ejercicio Fiscal 2019.
https://www.ppef.hacienda.gob.mx/work/models/PPEF2019/paquete/egresos/Proyecto_Decreto.pdf



A fin de ejercer el recurso aprobado para el Programa S-268 Apoyos a la Cultura, diversas ciudades mexicanas presentaron proyectos, entre ellas la Ciudad de México, a través de la Alcaldía Xochimilco, logrando obtener la aprobación del proyecto de “Conservación y reactivación de la zona chinampera de Xochimilco tercera fase”.

	Proyectos	Dictamen CNMH	Dictamen DPM	Dictamen DCPAI	Resultado	Rev
Ciudad de México Xochimilco						
5	Conservación y reactivación de la zona chinampera de Xochimilco 3ra fase	viable	viable	viable	viable	2

4

El proyecto “Conservación y Reactivación de la Zona Chinampera de Xochimilco tercera fase” fue financiado con el Fondo de Apoyo a las Ciudades Mexicanas Patrimonio Mundial, debido a que el sistema chinampero es un ecosistema único en el mundo, lo que le valió a México el reconocimiento internacional por parte de la UNESCO, el 11 de diciembre de 1987, al inscribirse en la lista de monumentos pertenecientes al Patrimonio de la Humanidad.

Es importante mencionar que el día doce de junio de 2019 se suscribió un Convenio General de Colaboración entre el Gobierno del Distrito Federal, actualmente Ciudad de México, la Alcaldía Xochimilco y la Universidad Nacional Autónoma de México, con número de registro 54823-324-4-III-19, cuyo objeto es establecer las bases, criterios y mecanismos de cooperación entre las partes, para coordinar esfuerzos en materia educativa, investigación, uso de información

4Secretaría de Cultura. <https://www.gob.mx/cultura/acciones-y-programas/apoyo-a-las-ciudades-mexicanas-patrimonio-mundial-acmpm>



GOBIERNO DE LA
CIUDAD DE MÉXICO



científica y técnica, innovación y organización de eventos de extensión y difusión de la cultura, así como para mantener un vínculo de colaboración y realizar trabajos y proyectos de interés con beneficio mutuo, cuyas particularidades se definirán en Convenios Específicos de Colaboración.

Derivado de esto, la Alcaldía Xochimilco, con la intervención conjunta de la Secretaría de Administración y Finanzas de la Ciudad de México, firmó en 2019 un Convenio de Colaboración Específica con número SC/DGSMPC7COLAB/01547/19, para la aplicación y operación del Apoyo a las Ciudades Mexicanas Patrimonio Mundial.

El monto aprobado y especificado en el Convenio Específico para llevar a cabo el proyecto *Conservación y Reactivación de la Zona Chinampera de Xochimilco tercera fase* durante el ejercicio fiscal 2019 fue de \$5,000,000.00 (cinco millones de pesos 00/100 M.N.).

En este convenio se establece que la Alcaldía Xochimilco se obliga a entregar a la Dirección General de Sitios y Monumentos del Patrimonio Cultural lo siguiente:

1. Informes de seguimiento y comprobación de recursos.
2. Informe final.

El Convenio de colaboración tiene las siguientes finalidades:

- A. Reducir el deterioro del hábitat del axolote.
- B. Promover la recuperación de las poblaciones silvestres mediante la construcción de 10 nuevos refugios-chinampa.
- C. Mantenimiento de 10 refugios-chinampa ya existentes.

En la tercera etapa de este proyecto se abordó la promoción de la actividad chinampera como base fundamental para la conservación y protección de los patrimonios cultural y ecológico, y para definir líneas estratégicas y acciones que reorienten el curso del desarrollo actual de la zona chinampera de Xochimilco.



GOBIERNO DE LA
CIUDAD DE MÉXICO



Legislación aplicable al Fondo

La Constitución Política de los Estados Unidos Mexicanos que es el instrumento jurídico-normativo de mayor jerarquía mediante el cual se han establecido las bases para promover un nuevo enfoque de la administración pública bajo la perspectiva de la gestión para resultados, establece en su artículo 134 que:

Los recursos económicos de los que disponga la Federación, las entidades federativas, los Municipios y las demarcaciones territoriales de la Ciudad de México, se administrarán con eficiencia, eficacia, economía, transparencia y honradez para satisfacer los objetivos a los que estén destinados.

Los resultados del ejercicio de dichos recursos serán evaluados por las instancias técnicas que establezcan, respectivamente, la Federación y las entidades federativas.

El cumplimiento de este mandato constitucional por parte de las autoridades y dependencias se encuentra establecido en diversas leyes que se enlistan a continuación, y que se detallan en el Anexo A para una mejor comprensión de la presente evaluación:

- Ley Federal de Presupuesto y Responsabilidad Hacendaria (LFPRH).
- Ley General de Contabilidad Gubernamental.
- Ley General de Desarrollo Social.
- Ley de Coordinación Fiscal.
- Ley Orgánica de la Administración Pública Federal.
- Ley de Fiscalización y Rendición de Cuentas de la Federación.
- Ley de Austeridad, Transparencia en Remuneraciones, Prestaciones y Ejercicio de Recursos de la Ciudad de México.
- Decreto por el que se expide el Presupuesto de Egresos de la Ciudad de México para el Ejercicio Fiscal 2019.
- Reglamento de la Ley de Austeridad, Transparencia en Remuneraciones, Prestaciones y Ejercicio de Recursos de la Ciudad de México.
- Ley General de Cultura.
- Ley Federal Sobre Monumentos y Zonas Arqueológicas, Artísticas e Históricas.



GOBIERNO DE LA
CIUDAD DE MÉXICO



Como se puede observar, la evaluación del desempeño tiene una normatividad completa que no se limita a la Administración Pública Federal, sino que requiere de la coordinación con entidades federativas, municipios y Demarcaciones Territoriales de la Ciudad de México (DTCDMX).

Marco internacional

Como complemento a la legislación aplicable al Fondo, existe también un marco internacional conformado por una serie de mecanismos propuestos por organismos internacionales, con la finalidad de operar en el rubro de la cooperación a nivel mundial y tomar decisiones importantes en torno a temas económicos, políticos, sociales y ambientales.

México es parte de esta cooperación a través de la ratificación de diversos acuerdos, sobre todo por la estrecha relación que se identificó con el Fondo de Apoyos a la Cultura y su vertiente ACMPM, específicamente con el proyecto que de este se desprende: *Conservación y Reactivación de la Zona Chinampera de Xochimilco tercera fase*. Destacan los siguientes acuerdos:

- 1- Agenda 2030 u Objetivos de Desarrollo Sustentable (Anexo 4).
- 2- Acuerdo de París (Anexo 4).

La Agenda 2030 es un plan de acción mundial que guiará las decisiones que adopten los gobiernos durante los próximos quince años, a favor de las personas, el planeta y la prosperidad, está basada en 17 Objetivos de Desarrollo Sostenible (ODS) que tienen por objeto asegurar el progreso social y económico sostenible en todo el mundo, así como fortalecer la paz universal.



GOBIERNO DE LA
CIUDAD DE MÉXICO



OBJETIVOS DE DESARROLLO SOSTENIBLE



Estos 17 objetivos se desagregan en 169 metas que se miden a través de 230 indicadores globales y que abarcan cinco esferas de acción:

1. Las personas.

Estamos decididos a poner fin a la pobreza y el hambre en todas sus formas y dimensiones, y a velar por que todos los seres humanos puedan realizar su potencial con dignidad e igualdad y en un medio ambiente saludable.

2. El planeta.

Estamos decididos a proteger el planeta contra la degradación, incluso mediante el consumo y la producción sostenibles, la gestión sostenible de sus recursos naturales y medidas urgentes para hacer frente al cambio climático, de manera que pueda satisfacer las necesidades de las generaciones presentes y futuras.



GOBIERNO DE LA
CIUDAD DE MÉXICO



3. La prosperidad.

Estamos decididos a velar por que todos los seres humanos puedan disfrutar de una vida próspera y plena, y porque el progreso económico, social y tecnológico se produzca en armonía con la naturaleza.

4. La paz.

Estamos decididos a propiciar sociedades pacíficas, justas e inclusivas que estén libres del temor y la violencia. No puede haber desarrollo sostenible sin paz, ni paz sin desarrollo sostenible.

5. Las alianzas.

Estamos decididos a movilizar los medios necesarios para implementar esta agenda mediante una Alianza Mundial para el Desarrollo Sostenible, revitalizada, que se base en un espíritu de mayor solidaridad mundial y se centre particularmente en las necesidades de los más pobres y vulnerables, con la colaboración de todos los países, todas las partes interesadas y todas las personas.

Como se puede observar, el tema de la sustentabilidad es fundamental, razón por la cual el proyecto *Conservación y Reactivación de la Zona Chinampera de Xochimilco tercera fase* ha sido vinculado a los siguientes ODS; en virtud de su objetivo general de detener el deterioro ecológico y fomentar la protección del patrimonio cultural y natural de una forma integral.

- Objetivo 1. Poner fin a la pobreza en todas sus formas y en todo el mundo.
- Objetivo 2. Poner fin al hambre, lograr la seguridad alimentaria y la mejora de la nutrición y promover la agricultura sostenible.
- Objetivo 3. Garantizar una vida sana y promover el bienestar de todos a todas las edades.



GOBIERNO DE LA
CIUDAD DE MÉXICO



- Objetivo 6. Garantizar la disponibilidad y la gestión sostenible del agua y el saneamiento para todos.
- Objetivo 12. Garantizar modalidades de consumo y producción sostenibles.
- Objetivo 13. Adoptar medidas urgentes para combatir el cambio climático y sus efectos.
- Objetivo 15. Proteger, restablecer y promover el uso sostenible de los ecosistemas terrestres, gestionar sosteniblemente los bosques, luchar contra la desertificación, detener e invertir la degradación de las tierras y detener la pérdida de biodiversidad.
- Objetivo 16. Promover sociedades pacíficas e inclusivas para el desarrollo sostenible, facilitar el acceso a la justicia para todos y construir a todos los niveles instituciones eficaces e inclusivas que rindan cuentas.
- Objetivo 17. Fortalecer los medios de implementación y revitalizar la Alianza Mundial para el Desarrollo Sostenible.

México ha mantenido su participación activa en la implementación de la agenda 2030, algunos de los avances son:

- México fue uno de los dos países voluntarios en la región para presentar avances sobre los ODS ante el Foro Político de Alto Nivel en Desarrollo Sostenible.
- Instalación del Comité Técnico Especializado en Desarrollo Sostenible (Presidencia de la República-INEGI), con la participación de las dependencias de la Administración Pública Federal.



GOBIERNO DE LA
CIUDAD DE MÉXICO



- El Senado de la República instaló el Grupo de trabajo sobre la agenda 2030, el cual dará seguimiento y respaldo desde el poder legislativo al cumplimiento de los ODS.
- Desarrollo del Plan de implementación de los ODS por parte de la Presidencia de la República y la AMEXCID con apoyo del PNUD.
- Instalación del Consejo Nacional de la agenda 2030 para el Desarrollo Sostenible.

Acuerdo de París

El Acuerdo de París tiene como antecedente la Convención Marco de las Naciones Unidas sobre el Cambio Climático. Dicho acuerdo fue firmado y aprobado el 12 de diciembre de 2015. Su propósito es *“combatir el cambio climático y acelerar e intensificar las acciones e inversiones necesarias para un futuro sostenible con bajas emisiones de carbono”*⁵.

El objetivo central del Acuerdo de París es reforzar la respuesta mundial a la amenaza del cambio climático, manteniendo el aumento de la temperatura mundial en este siglo muy por debajo de los 2 grados centígrados por encima de los niveles preindustriales, y proseguir los esfuerzos para limitar aún más el aumento de la temperatura a 1,5 grados centígrados. Además, el acuerdo tiene por objeto aumentar la capacidad de los países para hacer frente a los efectos del cambio climático y lograr que las corrientes de financiación sean coherentes con un nivel bajo de emisiones de gases de efecto invernadero (GEI) y una trayectoria resistente al clima. Para alcanzar estos ambiciosos objetivos, es preciso establecer un marco tecnológico nuevo y mejorar el fomento de la

⁵<https://unfccc.int/es/process-and-meetings/the-paris-agreement/que-es-el-acuerdo-de-paris>



GOBIERNO DE LA
CIUDAD DE MÉXICO



capacidad, con el fin de apoyar las medidas que adopten los países en desarrollo y los países más vulnerables, en consonancia con sus propios objetivos nacionales, y movilizar y proporcionar los recursos financieros necesarios. El acuerdo también prevé un marco mejorado de transparencia para la acción y el apoyo.

El Acuerdo de París exige a todas las partes que hagan todo lo que esté en su mano por medio de contribuciones determinadas a nivel nacional (NDC por sus siglas en inglés), y que redoblen sus esfuerzos en los próximos años. Esto incluye la obligación de que todas las partes informen periódicamente sobre sus emisiones y sobre sus esfuerzos de aplicación. También habrá un inventario mundial cada cinco años para evaluar el progreso colectivo hacia el logro del propósito del acuerdo, y para informar sobre nuevas medidas individuales de las partes.

A. Justificación de la creación del Fondo.

Considerando que es el Estado quien tiene la obligación de proteger y promover las manifestaciones materiales e inmateriales del arte y la cultura, a fin de que exista un ejercicio efectivo, pleno y universal de los derechos culturales. Con ese objetivo y en el ámbito de sus atribuciones, la Secretaría de Cultura fomenta el acceso a bienes y servicios culturales, así como la creación y el desarrollo de las diferentes expresiones artísticas bajo los principios de inclusión, transparencia y honradez.

Como resultado de esta obligación de proteger y promover la cultura, surge el Programa de Apoyos a la Cultura S268, el cual busca a través de todas sus vertientes aminorar el siguiente problema identificado en el estudio diagnóstico elaborado en 2015 por la Secretaría de Educación Pública:



GOBIERNO DE LA
CIUDAD DE MÉXICO



“Insuficiencia de recursos para el desarrollo de proyectos culturales de los gobiernos de las entidades federativas y municipales, organizaciones de la sociedad civil dedicadas a la cultura y universidades estatales”.

Entre las principales causas del problema se identificaron diez fundamentales:

1. Limitado desarrollo de proyectos artísticos y culturales en las entidades federativas.
2. Carencia de estrategias para el apoyo a festivales culturales y artísticos.
3. Deterioro de la infraestructura cultural existente.
4. Insuficiente infraestructura dedicada al ejercicio del arte.
5. Indiferencia de autoridades para apoyar la conservación del patrimonio tangible. Intervenciones de restauración fuera de la norma.
6. Dificultad para la población para participar en la conservación del patrimonio histórico en apoyo al estado mexicano.
7. Falta de recursos económicos para integrarse.
8. Los grupos comunitarios no cuentan con los recursos suficientes para conservar sus expresiones culturales.
9. Algunas expresiones culturales forman parte del Patrimonio Cultural en riesgo.
10. Las ciudades no cuentan con información suficiente acerca de las características que le permitan obtener la declaratoria de Ciudad Patrimonio Mundial.

El Programa S-268 de Apoyos a la Cultura es entonces un instrumento que permite aportar recursos para alentar las expresiones culturales de las distintas regiones y grupos sociales del país, así como promover la difusión de los bienes artísticos y culturales entre los diversos sectores de la población, para impulsar el desarrollo artístico y cultural, asimismo preservar y enriquecer el patrimonio cultural material e inmaterial de la Nación.



GOBIERNO DE LA
CIUDAD DE MÉXICO



Este programa constituye un mecanismo de acceso y participación de los diferentes órdenes de gobierno, instituciones de educación superior y organizaciones de la sociedad civil, para el financiamiento de proyectos culturales destinados a garantizar el acceso a la cultura de forma igualitaria para todas las personas, priorizando a los grupos históricamente excluidos o marginados, como los pueblos indígenas, las personas en condición de pobreza, las víctimas de la violencia o las personas con discapacidad.

Las diferentes vertientes que integran este programa (PACMYC, PAICE, FOREMOBA, PROFEST, ACMPM y AIEC) establecen en sus Reglas de Operación los objetivos específicos, población a la que va dirigido, procedimientos, requisitos, plazos y montos de apoyo.⁶

Para la presente evaluación, se pone especial énfasis en la vertiente Apoyo a las Ciudades Mexicanas Patrimonio Mundial, pues la Alcaldía Xochimilco fue beneficiada con este programa durante el ejercicio fiscal 2019 con el proyecto *Conservación y Reactivación de la Zona Chinampera de Xochimilco tercera fase*, el cual se alinea de manera puntual a los objetivos del fondo, los cuales se describen a continuación:

Objetivo general: Impulsar el desarrollo integral y una mejor calidad de vida de los mexicanos mediante el otorgamiento de recursos para el desarrollo de proyectos, a fin de promover el arte y la cultura, conservar las expresiones culturales del patrimonio cultural inmaterial, preservar los bienes que integran el patrimonio cultural material, acrecentar y conservar la infraestructura cultural disponible.

⁶Acuerdo por el que se emiten las Reglas de Operación del Programa de Apoyos a la Cultura para el ejercicio fiscal 2019. https://www.dof.gob.mx/nota_detalle.php?codigo=5551405&fecha=27/02/2019



GOBIERNO DE LA
CIUDAD DE MÉXICO



Objetivo específico: Contribuir a la conservación de los criterios de inscripción de las ciudades mexicanas que le permitieron obtener la declaratoria de bien patrimonio de la humanidad por la UNESCO, a través de la implementación de acciones de conservación del sitio, conservación de inmuebles históricos, rehabilitación de la infraestructura urbana y elaboración de estudios y proyectos ejecutivos, los cuales se enfocan hacia espacios de acceso al público.

B. Contribución a las metas y estrategias nacionales

- **Contribución de los objetivos estratégicos del Programa S268 al Plan Nacional de Desarrollo 2019-2024.**

El sistema de Evaluación del Desempeño, así como el Presupuesto basado en Resultados concentran información que permite analizar la evolución de la realidad de las problemáticas públicas de México, pues desde su origen en la primera etapa que es la planeación, se recolecta evidencia que permite diagnosticar adecuadamente cuál es el problema que se pretende atender, una vez realizado esto, se procede con las siguientes etapas que son: la programación, la asignación de recursos, el seguimiento y la evaluación.

Dicha información, que retrata detalladamente la realidad de los problemas del país y los resultados obtenidos de anteriores intervenciones del gobierno, resultan de especial relevancia en este momento con una nueva realidad política que busca mejorar el diseño y aplicación de las políticas públicas. La información generada a lo largo de diez años del PbR-SED en México es un elemento vital para alcanzar los objetivos del Plan Nacional de Desarrollo 2019-2024, que propone una nueva política de desarrollo para no dejar a nadie atrás y no dejar a nadie afuera, en estricta observancia de los derechos humanos.

De acuerdo con el análisis de información presentada, se identifica que el Programa S268 Apoyos a la Cultura se encuentra alineado al Plan Nacional de Desarrollo 2019-2024 en el componente II. Política Social, del cual se desprende lo siguiente:



GOBIERNO DE LA
CIUDAD DE MÉXICO



- ***Construir un país con bienestar***

El objetivo más importante del gobierno de la Cuarta Transformación es que en 2024 la población de México esté viviendo en un entorno de bienestar. En última instancia, la lucha contra la corrupción y la frivolidad, la construcción de la paz y la seguridad, los proyectos regionales y los programas sectoriales que opera el Ejecutivo Federal están orientados a ese propósito sexenal.

- ***Desarrollo sostenible***

El gobierno de México está comprometido a impulsar el desarrollo sostenible, que en la época presente se ha evidenciado como un factor indispensable del bienestar. Se le define como la satisfacción de las necesidades de la generación presente sin comprometer la capacidad de las generaciones futuras, para satisfacer sus propias necesidades. Esta fórmula resume insoslayables mandatos éticos, sociales, ambientales y económicos que deben ser aplicados en el presente para garantizar un futuro mínimamente habitable y armónico. El hacer caso omiso de este paradigma no sólo conduce a la gestación de desequilibrios de toda suerte en el corto plazo, sino que conlleva una severa violación a los derechos de quienes no han nacido. Por ello, el Ejecutivo Federal considerará en toda circunstancia los impactos que tendrán sus políticas y programas en el tejido social, en la ecología y en los horizontes políticos y económicos del país. Además, se guiará por una idea de desarrollo que subsane las injusticias sociales e impulse el crecimiento económico, sin provocar afectaciones a la convivencia pacífica, a los lazos de solidaridad, a la diversidad cultural ni al entorno.



GOBIERNO DE LA
CIUDAD DE MÉXICO



- ***Cultura para la paz, para el bienestar y para todos***

Todos los individuos son poseedores y generadores de cultura. En rigor, el adjetivo "inculto", particularmente cuando se le utiliza en término peyorativo, denota una condición imposible: los humanos viven en sistemas culturales que van desde el lenguaje hasta las celebraciones y conmemoraciones, desde los patrones de comportamiento hasta la alimentación, desde el universo simbólico que cada persona construye, hasta el disfrute y consumo de productos tradicionalmente denominados culturales, como la música, las artes plásticas, las letras y las artes escénicas.

Desde esta perspectiva, nadie debe ser excluido de las actividades y los circuitos de la cultura, los cuales representan, en la actual circunstancia, factores de paz, cohesión social, convivencia y espiritualidad.

Al igual que en otros rubros, el gobierno federal priorizará en éste las necesidades de los sectores más marginados, indefensos y depauperados, e impulsará una vigorosa acción cultural en las zonas más pobres del país.

Al mismo tiempo, sin descuidar las materias que por tradición han recaído en el Instituto Nacional de Bellas Artes y Literatura, la Secretaría de Cultura promoverá la difusión, el enriquecimiento y la consolidación de la vasta diversidad cultural que posee el país y trabajará en estrecho contacto con las poblaciones, para conocer de primera mano sus necesidades y aspiraciones en materia cultural. Los recintos tradicionalmente consagrados a la difusión del arte no deben centralizar y menos monopolizar la actividad cultural. Ésta debe poblar los barrios y las comunidades y hacerse presente allí en donde es más necesaria, que son los entornos sociales más afectados por la pobreza, la desintegración social y familiar, las adicciones y la violencia delictiva.



- **Contribución de los objetivos estratégicos del Programa S268 Apoyos a la Cultura, al Programa de Gobierno de la Ciudad de México 2019-2024.**

Vinculación de los objetivos del Programa S268 Apoyos a la Cultura con los objetivos del Programa de Gobierno de la Ciudad de México 2019-2024		
Nivel de desempeño	Objetivos del Programa S268 Apoyos a la Cultura	Objetivos del Programa de Gobierno de la Ciudad de México 2019-2024
Fin	Contribuir al bienestar social e igualdad mediante acciones para la creación, equipamiento, mantenimiento y remodelación de infraestructura cultural, para hacer un uso más intensivo de ella.	1. Igualdad y derechos. 2. Ciudad sustentable. 4..Ciudad de México Capital Cultural de América.
Propósito	Los gobiernos de las entidades federativas y municipales, o grupos comunitarios dedicados a la cultura y universidades públicas estatales, cuentan con apoyo para el desarrollo de proyectos culturales que promueven la diversidad, el mayor acceso a los bienes y servicios culturales gubernamentales, para contribuir al ejercicio de los derechos culturales de la población.	4. Ciudad de México Capital Cultural de América. 6. Ciencia, innovación y transparencia.
Componente	Ciudades Mexicanas declaradas Patrimonio Mundial de la Humanidad, son apoyadas con recursos económicos otorgados a través del Fondo Nacional para la Cultura y las Artes para el desarrollo de proyectos.	2. Ciudad sustentable. 4. Ciudad de México Capital Cultural de América. 6. Ciencia, innovación y transparencia.



GOBIERNO DE LA
CIUDAD DE MÉXICO



- **Contribución de los objetivos Estratégicos Programa S268 Apoyos a la Cultura al Programa General de Desarrollo de la Ciudad de México.**

El Plan General de Desarrollo de la Ciudad de México se presenta en un contexto dominado por grandes transformaciones sociales, políticas, económicas y ambientales; por ello su motivación tiene un doble fundamento; por un lado, deriva del mandato de la Constitución Política de la Ciudad de México y de la nueva legislación de planeación y, por otro, confluye con la necesidad y el reclamo de articular políticas de largo alcance en temas relevantes para alcanzar mayor resiliencia social económica, ambiental y territorial.



En la siguiente tabla, se describen los objetivos estratégicos del Programa S268 Apoyos a la Cultura, a través de los cuales se contribuye al cumplimiento de los Ejes Rectores del Programa General de Desarrollo de la Ciudad de México.

Vinculación de los objetivos del Programa S268 Apoyos a la Cultura con los objetivos del Plan General de Desarrollo de la Ciudad de México		
Nivel de desempeño	Objetivos del Programa S268 Apoyos a la Cultura	Objetivos del Plan General de Desarrollo de la Ciudad de México
Fin	Contribuir al bienestar social e igualdad mediante acciones para la creación, equipamiento, mantenimiento y remodelación de infraestructura cultural para hacer un uso más intensivo de ella.	1. Ciudad igualitaria y de derechos, educadora y de bienestar. 2. Ciudad próspera y dinámica 3. Ciudad sustentable, sana y resiliente.
Propósito	Los gobiernos de las entidades federativas y municipales, o grupos comunitarios dedicados a la cultura y universidades públicas estatales, cuentan con apoyo para el desarrollo de proyectos culturales que promueven la diversidad, el mayor acceso a los bienes y servicios culturales gubernamentales, para contribuir al ejercicio de los derechos culturales de la población.	6. Ciudad innovadora y basada en conocimiento 7. Gobierno honesto, cercano y ciudad global.
Componente	Ciudades mexicanas declaradas Patrimonio Mundial de la Humanidad, son apoyadas con recursos económicos otorgados a través del Fondo Nacional para la Cultura y las Artes para el desarrollo de proyectos.	3. Ciudad sustentable, sana y resiliente. 6. Ciudad innovadora y basada en conocimiento. 7. Gobierno honesto, cercano y ciudad global.



Es importante destacar que dentro del Plan de Desarrollo de la Ciudad de México se plantean metas y líneas estratégicas fundamentales para hacer de la cultura un medio para que los habitantes de la Ciudad de México se encuentren y relacionen con la entidad en todas sus dimensiones, y que sea un motor de bienestar, la cohesión y la prosperidad.

Entre las metas y estrategias destacan las siguientes en torno a la cultura:

Eje 1 Ciudad igualitaria y de derechos, educadora y de bienestar			
Objetivo estratégico	Meta	Indicadores	Líneas estratégicas
8.- Ciudad Multicultural	1.- La producción y disfrute de la cultura en barrios y comunidades fomentan la reconstrucción y fortalecimiento del tejido social, rescatando el carácter de ciudad intercultural y pluriétnica con reconocimiento pleno a los derechos culturales de sus habitantes. La cultura es un detonador de nuevos emprendimientos sociales y locales, que se enlazan con otras políticas de economía circular.	Existen al menos 540 recintos culturales sociales, que incluyen los 253 que hay en la actualidad. Se dispone de al menos 330 espacios públicos urbanos en otras tantas colonias consideradas de alta prioridad.	Favorecer la permanencia de oficios tradicionales y el surgimiento de aquellos que facilitan la transición a una economía circular. Impulsar la vinculación entre recintos culturales y sociales con escuelas y otros centros de encuentro y aprendizaje a nivel comunidad, barrio y colonia.
	3.- El patrimonio arquitectónico, cultural y biocultural de la Ciudad de México goza de cabal protección y se lo conserva y restaura, al impulsar el rescate y conservación del patrimonio inmaterial, así como el entorno natural y físico que enriquece a la ciudad.	Se cuenta con declaraciones integrales de patrimonio cultural material e inmaterial de la Ciudad de México para los 154 pueblos y 56 barrios originarios de la ciudad. Se cuenta con al menos doscientas declaratorias de patrimonio inmaterial de la ciudad, vinculados a prácticas culturales históricas y contemporáneas.	Implementar las recomendaciones de la UNESCO para la creación de un Plan de Manejo de largo plazo en la zona chinampera de Xochimilco, Tláhuac y Milpa Alta. Vincular el trabajo cultural de la ciudad con escuelas y centros educativos y deportivos que promuevan la inclusión de asignaturas obligatorias sobre el patrimonio cultural en todos los niveles de la educación y realicen campañas y programas permanentes sobre los valores del patrimonio cultural, natural y biocultural.

Como podemos observar en el cuadro anterior, el proyecto *Conservación y Reactivación de la Zona Chinampera de Xochimilco tercera fase*, financiado con el Programa S268 a través de la vertiente ACMPM, se encuentra ampliamente vinculado con los objetivos y las metas que el gobierno de la Ciudad de México busca cumplir mediante líneas estratégicas específicas, en donde encontramos el planteamiento de un plan a largo plazo para atender a la zona chinampera de Xochimilco.



- **Contribución de los Objetivos Estratégicos del Programa S268 Apoyos a la Cultura a los Objetivos de Programa de Desarrollo de la Alcaldía Xochimilco 2018-2021.**

Actualmente, la Alcaldía Xochimilco cuenta con el Programa General de Desarrollo 2018-2021, en él se establecen cinco ejes rectores y sus respectivas líneas de acción a través de las cuales se pretende lograr el pleno desarrollo de sus habitantes.

A continuación, se describen los ejes rectores y la relación que tienen con los objetivos estratégicos del Programa S268 Apoyos a la Cultura:

Vinculación de los Objetivos del Programa S268 Apoyos a la Cultura con los Objetivos del Programa General de Desarrollo de la Alcaldía Xochimilco 2018-2021		
Nivel de desempeño	Objetivo del Fondo de Recursos Transferidos por la Secretaría de Cultura	Objetivos del Programa General de Desarrollo de la Alcaldía de Xochimilco 2018-2021
Fin	Contribuir al bienestar social e igualdad mediante acciones para la creación, equipamiento, mantenimiento y remodelación de infraestructura cultural para hacer un uso más intensivo de ella.	3. Política para el bienestar social: Llevar a cabo acciones encaminadas a fortalecer los valores humanos, a través del otorgamiento de servicios sociales, deportivos, culturales, médicos y comunitarios, enfocados principalmente a la atención de los grupos más desprotegidos a fin de generar una auténtica vertebración del tejido social y de mejorar las condiciones de vida de la población.
Propósito	Los gobiernos de las entidades federativas y municipales, o grupos comunitarios dedicados a la cultura y universidades públicas estatales, cuentan con apoyo para el desarrollo de proyectos culturales que promueven la diversidad, el mayor acceso a los bienes y servicios culturales gubernamentales, para contribuir al ejercicio de los derechos culturales de la población.	5.- Gestión pública para el desarrollo: Eficientar la operación administrativa y los recursos asignados, mediante la aplicación de mejores prácticas abatiendo la corrupción y buscando la implementación de tecnología, logrando con ello, además una gestión transparente, que rinda cuentas permanentemente.
Componente	Ciudades mexicanas declaradas Patrimonio Mundial de la Humanidad, son apoyadas con recursos económicos otorgados a través del Fondo Nacional para la Cultura y las Artes para el desarrollo de proyectos.	2.- Desarrollo urbano y medio ambiente: Implementar acciones para la ampliación y conservación de la infraestructura urbana y de las diversas instalaciones gubernamentales, así como el mejoramiento de los servicios públicos y la conservación del medio ambiente, con el propósito de garantizar a la población de la Alcaldía Xochimilco las condiciones necesarias para su transitar y confort.



GOBIERNO DE LA
CIUDAD DE MÉXICO



- **Estudios diagnósticos que justifiquen la producción y entrega de los bienes y servicios generados con recursos del Fondo.**

El complejo ecosistema que conforman los canales y remanentes lacustres de la zona de Xochimilco, resguardan especies acuáticas excepcionales y en peligro de extinción, como el ajolote; sin embargo, el valor excepcional del sitio radica en la creatividad y tecnología ancestral en el manejo de las aguas y la riqueza agrícola de su tierra a través de la chinampa como unidad de producción.⁷

El proyecto *Conservación y Reactivación de la Zona Chinampera de Xochimilco tercera fase*, financiado con el Programa S268 Apoyos a la Cultura a través de su vertiente ACMPM tiene su fundamento en los siguientes aspectos relevantes:

La zona chinampera de Xochimilco es de importancia trascendental debido a su riqueza biológica y cultural, razón por la cual cuenta con diversas declaratorias tales como:

- Zona de Monumentos Históricos, publicada en el D.O.F. el 4 de diciembre de 1986.
- Patrimonio Mundial Cultural y Natural inscrito ante la UNESCO el 11 de diciembre de 1987.
- Área Natural Protegida con la categoría de Zona Sujeta a Conservación Ecológica “Ejidos de Xochimilco y San Gregorio Atlapulco”, publicado en el D.O.F. el 7 y 11 de mayo de 1992.
- Sitio Ramsar, Sistema lacustre Ejido de Xochimilco y San Gregorio Atlapulco, Humedal de Importancia Internacional, inscrito ante la Convención Ramsar el 2 de febrero de 2004.
- Sistema Importante del Patrimonio Agrícola Mundial (SIPAM) por la FAO en 2018.

⁷Plan Maestro UNESCO Xochimilco PDF.



GOBIERNO DE LA
CIUDAD DE MÉXICO



Al respecto, es importante resaltar que las chinampas de Xochimilco representan una serie de elementos intangibles, pero no menos importantes, que son parte inherente de su estructura, tal como el conocimiento ancestral chinampero transmitido de generación en generación, la tecnología prehispánica de producción de alimentos, así como la relación y aportación al entorno ecológico.

Derivado de todas estas declaratorias y antecedentes, es que se conjugan los elementos para llevar a cabo un estudio diagnóstico específico para la zona en diciembre de 2018, cuando se hizo público el documento “Zona Patrimonio Mundial Natural y Cultural de la Humanidad en Xochimilco, Tláhuac y Milpa Alta Documento Plan Maestro”, el cual incluye una serie de directrices que promueven la conservación del patrimonio cultural.

Con fundamento en el Plan Maestro se planteó la necesidad de llevar a un nivel más específico el proceso de restauración y preservación de la zona, por lo que se realizó con recursos del Fondo ACMPM el documento “Plan estratégico de restauración de tres espacios prioritarios de la zona chinampera de Xochimilco”, del cual se desprenden y consolidan las acciones del proyecto *Conservación y Reactivación de la Zona Chinampera de Xochimilco tercera fase*, cuyos objetivos son los siguientes:

Objetivo general: Detener el deterioro ecológico y la pérdida de especies endémicas y en peligro de extinción de la zona lacustre de Xochimilco, fomentando la protección de los patrimonios cultural y natural de una forma integral, bajo el eje rector de la reactivación chinampera.

Objetivo específico: Reducir el deterioro del hábitat del ajolote y promover la recuperación de las poblaciones silvestres mediante la construcción de ocho nuevos refugios y mantenimiento de los veinte ya existentes de fases anteriores.



GOBIERNO DE LA
CIUDAD DE MÉXICO



El proyecto forma parte de una investigación colaborativa desde hace más de dieciséis años entre el Laboratorio de restauración Ecológica del Instituto de Biología (LRE-IB-UNAM) de la Universidad Nacional Autónoma de México (UNAM), junto con la Alcaldía Xochimilco y las personas chinamperas productoras de la región.

El enfoque radica en implementar una estrategia para atender el problema de la degradación, restaurar, reactivar y promover la chinampería, así como el socioecosistema mediante la construcción del modelo chinampa-refugio que incluye el reacondicionamiento de canales, fomenta la integración social y económica del chinampero para impulsar la producción agrícola tradicional.

La degradación que enfrenta actualmente se debe fundamentalmente a la contaminación, el cambio de uso de suelo ocasionado por el crecimiento urbano en la región, el agua contaminada por descargas domiciliarias, así como la introducción de especies exóticas como las carpas y tilapias que han provocado la dramática reducción de la población de una de las especies más emblemáticas y tradicionales de México, y que subsiste gracias a su conectividad ecológica con la chinampería, hablamos del axolote, que la norma NOM-059-Semarnat-2010 ya coloca como una especie en peligro de extinción.

En investigaciones previas realizadas se ha logrado comprobar que la protección de la chinampería tradicional y libre de agroquímicos promueve una economía sostenible y la conservación de la biodiversidad, con ello se protegen los patrimonios culturales y ecológicos del país.

Para lograr los objetivos propuestos, el proyecto trabaja bajo cuatro principales líneas de acción:

1. Consolidación, mantenimiento y monitoreo de los 20 refugios ya existentes.
2. Construcción de chinampas-refugio (8 nuevos refugios).
3. Reactivación de la producción chinampera.
4. Restauración de suelo en chinampas.



GOBIERNO DE LA
CIUDAD DE MÉXICO



- **Destino de los recursos del Fondo para atender el problema.**

La Alcaldía Xochimilco, a través del Programa de Apoyos a la Cultura, destinó el monto de \$5,000,000.00 (Cinco millones de pesos 00/100 M.N.) en el desarrollo del proyecto *Conservación y Reactivación de la Zona Chinampera de Xochimilco tercera fase*, a través del cual se trabajó en cuatro líneas de acción:

- 1. Consolidación, mantenimiento y monitoreo de los 20 refugios ya existentes.**

En esta tercera etapa fue necesario fortalecer los veinte refugios existentes llevados a cabo en etapas anteriores, realizar actividades de seguimiento y evaluación técnica, ecológica, biológica y social, con el fin de obtener los resultados esperados a mediano y largo plazo.

Los recursos del Fondo fueron utilizados para realizar las siguientes actividades:

- Sustitución y poda de plantas colocadas en los biofiltros.
- Mantenimientos de las compuertas.
- Desecamiento de canales para sustraer especies exóticas.
- Levantamiento de datos fisicoquímicos del refugio (agua y lodo).
- Levantamiento de datos sobre la biodiversidad (fitoplancton y zooplancton) de todos los refugios.



2. Construcción de chinampas-refugio (8 nuevos refugios).

Durante esta etapa del proyecto se crearon ocho nuevos refugios, en este caso el destino de los recursos estuvo enfocado en:

- Limpieza y desazolve de canales que rodean la chinampa.
- Construcción de biofiltros a partir de vegetación acuática nativa.
- Refuerzo de biofiltros mediante compuertas.
- Acondicionamiento de canales mediante su apertura, reapertura o desazolve, considerando una meta de 800 metros.

SITIO	REPRESENTANTE O BENEFICIARIO	PARAJE	NUEVOS REFUGIOS				MANTENIMIENTO			AVANCE (%)
			Desazolve	Apertura	Biofiltro	m	Refugios	Biofiltros	m	
1	Basilio Bermúdez	Xoch. Trancatitla	*		1	70				100
2	Claudia Medina	Xoch. Ayecatl		*	1	46				100
3	Anastasio Medina	Xoch. La Virgen	*		2	120	1	1	45	100
4	Pedro Capultitla	Xoch. Almoloya	*	*	2	133				100
5	Leonardo Medina	Xoch. Coaxoco	*	*	1	153	3	5	511	100
6	Porfirio Serralde	SG. Tlamelaitli		*	2	48	3	2	240	100
7	Agustín Galicia	SG. Tlamelaitli	*		2	125				100
8	Rene Martínez	SG. Tlamelaitli	*		2	105				100
9	Victor Velasco (Chinampayolo S.C)	Xoch. Canal Ampampilco					1	2	337	100
10	Felipe Barrera (Chinampayolo S.C)	Xoch. Canal Ampampilco					1	2	86	100
11	Maya Rubio (Humedalia A.C.)	Xoch. Ampampilco					2	2	360	100
12	Miguel del Valle (Olintalli S.C.)	Xoch. Almoloya					3	4	393	100
13	Pedro Méndez (Chinampayolo S.C)	Xoch. El Bordo					1	2	210	100
14	Cutberto Bermúdez	Xoch.					1	1	55	100
	José Cruz	Xoch. Cuemanco								
16	Julio Mora	Xoch. La Virgen					1	1	202	100
17	Lucio Usobiaga (Yolcan)	Xoch. Canal Ampampilco					2	4	180	100
Total					13	800	20	27	2830	100

Cuadro 1. Resultados generales del proyecto "Conservación y Reactivación de la Zona Chinampera, tercera fase"



GOBIERNO DE LA
CIUDAD DE MÉXICO



3. Reactivación de la producción chinampera.

La reactivación chinampera debe estar ligada no solo a la recuperación de una actividad cultural o del mejoramiento ecológico, sino también a una actividad económica que se inserte dentro de un mercado alimenticio específico. Para ello es necesario que personas chinamperas tengan acceso a un mercado justo, ya que su actividad y sus productos cumplen con una serie de variables que pueden llegar a ser certificadas como: en relación al tratamiento de agua para riego, una producción más limpia y libre de agriquímicos y pesticidas, lo cual revaloriza la actividad chinampera y genera mayor aportaciones de chinampas destinadas a la conservación de especies nativas.

En este rubro se destinaron recursos para realizar recorridos, reuniones y talleres con más de dieciséis productores de la zona lacustre, para informar sobre los objetivos y actividades a realizarse en el marco del presente proyecto.

4. Restauración de suelo en chinampas.

El agua que actualmente existe en la zona es provista por una planta de tratamiento ubicada en el Cerro de la Estrella, en Iztapalapa, lo cual ha influido negativamente en la calidad y cantidad de agua en la región chinampera, con esto también se ha visto afectado el suelo, ya que el agua tratada aumenta su salinización y eutrofización. A lo anterior se suma el uso excesivo de pesticidas y agroquímicos por algunos productores.

Por tales motivos, con los recursos aportados del ACMPM se lograron generar 60 toneladas de abonos orgánicos y 3, 419 litros de biofertilizante, divididos en cada uno de los espacios de mantenimiento y de los nuevos refugios, con la finalidad de sanear el suelo de las chinampas.

Adicionalmente, en la estación de biología ubicada en Cuemanco se elaboraron 35. 5 toneladas de abonos orgánicos para las personas chinamperas que no tenían lugar dónde elaborarlo.



SITIO	PRODUCTORES	PARAJE	ACTIVIDAD	CANTIDAD (TONELADAS)	METAS (TONELADAS)	AVANCE (%)
1	Estación UNAM	Cuemanco	Composta	35.5	35.5	100
2	Anastasio Medina	La Virgen	Composta	3.5	3.5	100
3	Pedro Capultitla	Almoloya	Composta	3.5	3.5	100
4	Porfirio Serralde	Tlamelaitli	Composta	3.5	3.5	100
5	Agustín Galicia	Tlamelaitli	Composta	3.5	3.5	100
6	Rene Martínez	Tlamelaitli	Composta	3.5	3.5	100
7	José Cruz	Cuemanco	Composta	3.5	3.5	100
8	Miguel del Valle (Olintalli S.C.)	Almoloya	Composta	3.5	3.5	100
Total de toneladas de abonos orgánicos				60	60	100

Cuadro 2. Elaboración de abonos orgánicos para el mejoramiento del suelo de la chinampa.

SITIO	REPRESENTANTE	PARAJE	ACTIVIDAD	CANTIDAD (LITROS)	METAS (LITROS)	AVANCE (%)
1	Estación UNAM	Cuemanco	Biofertilizantes	3419	3419	100
Total de litros de biofertilizantes orgánicos				3419	3419	100

Cuadro 3. Elaboración de biofertilizantes líquidos para el mejoramiento del suelo de la chinampa.

Durante el recorrido realizado en la región beneficiada con el Fondo, se pudo constatar que las actividades se han llevado a cabo de manera puntual y que éstas han generado beneficios directos e indirectos a las personas y sus familias, quienes han colaborado en el proyecto, así como en la resaturación de la biodiversidad y el ecosistema. Se creó una red de productores chinamperos que ha generado sinergia social en el proceso de reactivación y producción agrícola tradicional, también se han integrado nuevas personas a quienes les interesa regresar a los modos de producción y técnicas ancestrales chinamperas. En materia ecológica, se ha observado que el mantenimiento continuo de las chinampas-refugio, ha generado las redes tróficas, hídricas y la calidad del agua para riego ha mejorado.



- **Objetivos Estratégicos del Fondo.**

Los objetivos estratégicos del Fondo pueden ser identificados a nivel Fin, Propósito y Componente, de acuerdo con lo descrito en la Matriz de Indicadores para Resultados Federal, la cual los describe de la siguiente manera:

Objetivos Estratégicos del Fondo	
Nivel de desempeño	Objetivos del Programa de Apoyo a la Cultura
Fin	Contribuir al bienestar social e igualdad mediante acciones para la creación, equipamiento, mantenimiento y remodelación de infraestructura cultural para hacer un uso más intensivo de ella.
Propósito	Los gobiernos de las entidades federativas y municipales, o grupos comunitarios dedicados a la cultura y universidades públicas estatales, cuentan con apoyo para el desarrollo de proyectos culturales que promueven la diversidad, el mayor acceso a los bienes y servicios culturales gubernamentales, para contribuir al ejercicio de los derechos culturales de la población.
Componente	Ciudades Mexicanas declaradas Patrimonio Mundial de la Humanidad, son apoyadas con recursos económicos otorgados a través del Fondo Nacional para la Cultura y las Artes para el desarrollo de proyectos.

9

De acuerdo con la información proporcionada, es posible identificar que el destino de los recursos del Fondo se encuentra alineado con los objetivos a nivel Fin, Propósito y Componente del Fondo Programa de Apoyos a la Cultura.

⁹Fuente: Información extraída de la Matriz de Indicadores para Resultados del Programa de Apoyos a la Cultura 2019 correspondiente al ámbito federal.



- **Programas federales, estatales y/o de la Alcaldía con los que existe complementariedad y/o sinergia.**

El programa S268 Apoyos a la Cultura contiene aspectos de complementariedad en su vertiente ACMPC, con el programa E012 Protección y Conservación del Patrimonio Cultural, el cual es operado conjuntamente por el Instituto Nacional de Antropología e Historia (INAH) y el Instituto Nacional de Bellas Artes y Literatura (INBAL).

Ambos programas tienen como objetivo realizar acciones de conservación, registro y catalogación de las obras artísticas, muebles e inmuebles del patrimonio cultural para aprovechamiento de todos los mexicanos.

A continuación, se muestran los objetivos estratégicos a nivel MIR de ambos programas presupuestarios:

Complementariedad entre Programa S268 Apoyos a la Cultura y E012 Protección y Conservación del Patrimonio Cultural		
Nivel de desempeño	Objetivos del Programa S268 Apoyos a la Cultura	E012 Protección y Conservación del Patrimonio Cultural
Fin	Contribuir al bienestar social e igualdad mediante acciones para la creación, equipamiento, mantenimiento y remodelación de infraestructura cultural para hacer un uso más intensivo de ella.	Contribuir al bienestar social e igualdad mediante acciones de conservación, restauración, rehabilitación y mantenimiento de bienes patrimoniales.
Propósito	Los gobiernos de las entidades federativas y municipales, o grupos comunitarios dedicados a la cultura y universidades públicas estatales, cuentan con apoyo para el desarrollo de proyectos culturales que promueven la diversidad, el mayor acceso a los bienes y servicios culturales gubernamentales, para contribuir al ejercicio de los derechos culturales de la población.	Los bienes patrimonio cultural de la nación se catalogan y/o registran para su conservación y aprovechamiento.
Componente	Ciudades Mexicanas declaradas Patrimonio Mundial de la Humanidad, son apoyadas con recursos económicos otorgados a través del Fondo Nacional para la Cultura y las Artes para el desarrollo de proyectos.	Proyectos de conservación y restauración de bienes inmuebles históricos autorizados. Dictámenes realizados en materia de protección técnica y legal así como en materia de conservación de bienes patrimonio cultural de la nación.



GOBIERNO DE LA
CIUDAD DE MÉXICO



ALCALDÍA XOCHIMILCO

EVALUACIÓN ESPECÍFICA DE DESEMPEÑO

PROGRAMA S268 APOYOS A LA CULTURA



EJERCICIO FISCAL 2019

Vertiente 2. Operación



GOBIERNO DE LA
CIUDAD DE MÉXICO



C. Población potencial, objetivo y mecanismos de elegibilidad.

- **Actividades de Gestión del Fondo.**

Los recursos federales que se transfieren a los estados y a la Ciudad de México, para la implementación del programa, son considerados subsidios, debiendo sujetarse a lo dispuesto en el artículo 75 de la LFPRH y demás disposiciones aplicables en la materia, pudiendo constituirse en apoyos técnicos o financieros. Estos son de carácter no regularizable y se entregan a la población beneficiaria por única ocasión. Los recursos para la operación e implementación del Programa corresponden al presupuesto autorizado para el ejercicio fiscal 2019. Al respecto, el Consejo Nacional de Armonización Contable, con fundamento en los artículos 6,7,9,41 y 46 fracción II inciso b, de la Ley General de Contabilidad Gubernamental, aprueba el acuerdo por el que se emite la clasificación programática de los Programas Presupuestarios.

El objetivo es establecer la clasificación de los Programas Presupuestarios de los entes públicos, que permitirá organizar en forma representativa y homogénea las asignaciones de recursos.



GOBIERNO DE LA
CIUDAD DE MÉXICO



El Programa S268 Apoyos a la Cultura se encuentra clasificado de la siguiente manera:

Clasificación programática	
Programa presupuestario	Características generales
Subsidios: Sector social y privado o entidades federativas y municipios	
Sujetos a reglas de operación	S Definidos en el presupuesto de egresos y los que se incorporen en el ejercicio.

Detalles clasificación programática	
Ramo	48-Cultura
Unidad responsable	Dirección General de Vinculación Cultural
Programa presupuestario	Programa de Apoyos a la Cultura
Modalidad	S-Sujetos a Reglas de Operación
Clave	268
Desempeño	2- Medio bajo

De acuerdo con su clasificación, el Programa de Apoyos a la Cultura se rige por Reglas de Operación para el ejercicio fiscal 2019, publicadas en el DOF el 27 de febrero de 2019.



GOBIERNO DE LA
CIUDAD DE MÉXICO



El Apoyo a las Ciudades Mexicanas Patrimonio Mundial cuenta con tres instancias normativas con importantes intervenciones en cada uno de los procesos de gestión del Fondo:

- La Dirección General de Sitios y Monumentos del Patrimonio Cultural de la Secretaría de Cultura (DGSMPC).
 - a) Opera directamente con la persona física que funja como enlace y responsable de las acciones operativas que se ejecuten con motivo del apoyo.
 - b) Formaliza con las ciudades mexicanas los convenios que se requieran.
 - c) Acompaña físicamente a las ciudades mexicanas durante la ejecución de los proyectos a efecto de constatar que éstos se reflejen en el sitio.
 - d) Informa y expone al Consejo Directivo ACMPM los asuntos de interés relacionados con el apoyo.
 - e) Todos aquellos vinculados con el seguimiento del ACMPM, siempre y cuando por jerarquía no invada facultades encomendadas al Consejo Directivo ACMPM.



GOBIERNO DE LA
CIUDAD DE MÉXICO



- Consejo Directivo ACMPM.

Funge como órgano supremo de decisión, responsable de interpretar las condiciones y requisitos de entrega del apoyo económico, de resolver dudas o aspectos no considerados en las Reglas de Operación, de solicitar al Grupo Asesor ACMPM las opiniones técnicas que considere oportunas, así como para asesorar a las ciudades mexicanas en la ejecución de sus proyectos.

- Grupo Asesor ACMPM

Órgano asesor responsable de auxiliar al Consejo Directivo en el análisis, revisión y dictaminación de la viabilidad técnica y presupuestal de la ejecución de las acciones y proyectos que pretendan ejecutar las ciudades mexicanas con recursos del apoyo.



A continuación, se describe brevemente el apartado 4 (operación) de las Reglas de Operación para el ejercicio fiscal 2019, donde se establecen los procedimientos de gestión realizados por la Alcaldía Xochimilco como beneficiaria.

PROCEDIMIENTO DEL APOYO ACMPM	
Etapas	Actividad
Entrega de planes de manejo o planes maestros	A partir de la publicación de las Reglas de Operación y hasta el 15 de marzo, se deberán remitir, mediante oficio de texto libre, el plan de manejo o plan maestro del cual derivan los proyectos que serán apoyados con el ACMPM en el presente ejercicio fiscal. En caso de no contar con alguno de estos documentos de planeación, las ciudades mexicanas deberán realizarlo obligatoriamente con los recursos económicos del ACMPM del presente ejercicio fiscal.
Entrega de proyectos ejecutivos y/o propuesta de elaboración de estudios y proyectos	A partir de la publicación de las Reglas de Operación y hasta el último día hábil de marzo, se deberán de remitir, mediante oficio en texto libre, la solicitud de dictaminación de(los) proyecto(s) ejecutivo(s) con su respectivo expediente técnico y expediente jurídico administrativo y, en su caso, la propuesta de elaboración de estudios y/o proyectos. La integración de los expedientes de los proyectos ejecutivos y las propuestas de elaboración de estudios se deberán integrar tal y como se relaciona en el numeral 3.3.1 Requisitos del ACMPM. En caso de que faltara algún documento, se podrá enviar a la DGSMPC antes del último día hábil de marzo. Después de esta fecha y si el expediente técnico aún está incompleto, el proyecto quedará automáticamente descartado y no podrá ser enviado a dictaminación del Grupo Asesor. Si la realización del proyecto requiere la ejecución de los trabajos en varias etapas, deberán detallarse desde la presentación de éste, enunciando las características, costos y tiempo que se requerirán para todas y cada una de ellas, sujetas a la asignación de presupuesto anual. Los proyectos ejecutivos deberán ejecutarse obligatoriamente en el presente ejercicio fiscal y comprobarse a más tardar el 31 de diciembre de 2019. En caso de que el cronograma de actividades rebase estas fechas, el proyecto quedará automáticamente cancelado.
Instauración o ratificación del Grupo	El Consejo Directivo, en su primera sesión ordinaria, instaurará o ratificará al Grupo Asesor a más tardar el



Asesor	12 de abril de 2019.
Envío de los proyectos a dictaminación	La DGSMPC remitirá oficialmente el expediente técnico en un CD/DVD a cada uno de los integrantes del Grupo Asesor ACMPM, en un plazo no mayor a cinco días hábiles contados al día siguiente de su recepción, siempre y cuando haya sido instaurado o ratificado el Grupo Asesor.
Dictaminación	<p>El periodo de dictaminación inicia al día hábil siguiente de la instauración o ratificación del Grupo Asesor y termina el 15 de mayo de 2019.</p> <p>El Grupo Asesor ACMPM deberá valorar la viabilidad de la ejecución de los proyectos, considerando los siguientes criterios:</p> <ol style="list-style-type: none">Que el proyecto sea acorde con el objetivo del ACMPM.Que el proyecto se realice dentro del polígono indicado en la declaratoria.Precisión en los objetivos y metas del proyecto.Presupuesto congruente con los objetivos y metas del proyecto (indicando si los costos del catálogo de conceptos corresponde con la realidad de mercado).Que forme parte de un proyecto integral.El proyecto tiene viabilidad material y financiera. <p>Cada integrante deberá remitir oficialmente a la DGSMPC un dictamen en formato del Anexo 4 ACMPM en un periodo máximo de 10 días hábiles, contados al día siguiente de su recepción y sin exceder del 15 de mayo de 2019, donde conste la determinación respecto a la viabilidad técnica y presupuestal de cada uno de los proyectos que presenten las ciudades mexicanas.</p> <p>El dictamen que emita el Grupo Asesor del ACMPM podrá resultar en dos sentidos:</p> <ul style="list-style-type: none">ViableNo viable
Notificación de resultados de la dictaminación	La DGSMPC dará a conocer a las ciudades mexicanas el dictamen emitido por el Grupo Asesor, mediante oficio enviado por correo electrónico.
Solución de observaciones en la dictaminación	<p>Los proyectos deben ser dictaminados viables en sentido unánime para que las ciudades mexicanas estén en posibilidad de solicitar a la DGSMPC la elaboración del convenio para concretar la realización del proyecto ejecutivo o elaboración del estudio/proyecto.</p> <p>En caso de que alguno de los dictámenes se determine como no viable, las ciudades mexicanas deberán solventar las observaciones que hubiese emitido el Grupo Asesor del ACMPM con el fin de obtener la</p>



	<p>viabilidad unánime, teniendo un plazo de hasta 15 días naturales para subsanar las observaciones y sin exceder del 10 de mayo de 2019.</p> <p>Si el dictamen se emite unánime como no viable, la ciudad mexicana deberá ingresar un nuevo proyecto a dictaminación, siempre y cuando esté dentro de los tiempos previstos para su dictaminación.</p>
<p>Entrega de documentación para formalización de convenio</p>	<p>Las ciudades mexicanas tendrán un plazo de 15 días naturales, a partir de la notificación del resultado de la dictaminación viable en sentido unánime y sin exceder del 31 de mayo, para presentar la solicitud de formalización del convenio. Las solicitudes de convenio que se reciban posterior al 31 de mayo no serán procesadas y el proyecto quedará automáticamente cancelado. La solicitud de formalización de convenio debe realizarse con papelería oficial del ayuntamiento y por cada proyecto, detallándose de la siguiente forma:</p> <ul style="list-style-type: none">• Nombre del proyecto ejecutivo a ejecutar.• Año del recurso a aplicar.• Costo total del proyecto ejecutivo a realizar.• Fecha de inicio y terminación del proyecto ejecutivo.• Suscrita en original por la máxima autoridad de las ciudades mexicanas interesadas, así como por el titular de su Dirección de Obras (u homóloga). <p>Así mismo, la solicitud de convenio deberá acompañarse de la siguiente documentación:</p> <ol style="list-style-type: none">a) Copia simple del dictamen viable emitido por el Grupo Asesor.b) Anexo 1 ACMPM. Catálogo y presupuestos de obra desglosados ACMPM.c) Anexo 2 ACMPM. Cronograma de actividades y de aplicación de recursos ACMPM actualizado.d) Opinión en sentido positivo del cumplimiento de obligaciones fiscales del ayuntamiento emitida por el SAT, expedida hasta un mes antes de su entrega a la DGSMPC.e) Documento bancario donde consten fehacientemente los datos de la cuenta bancaria para la transferencia de recursos (se deberá aperturar por la Secretaría de Finanzas del Estado).f) Formato de catálogo de beneficiarios debidamente requisitado (firmado por la Secretaría de Finanzas del Estado). Este documento debe entregarse impreso y en original.



	<p>En caso de que la información antes enlistada no sea entregada completa, la DGSMPC no procederá con el trámite de formalización del convenio.</p> <p>La DGSMPC podrá solicitar en cualquier momento documentación adicional, ya sea de las ciudades mexicanas o de los trabajos a ejecutar.</p> <p>La DGSMPC no formalizará convenios para el apoyo de proyectos si las ciudades mexicanas tienen incumplimientos en las obligaciones pactadas en ejercicios fiscales anteriores, aunque los proyectos nuevos hayan sido dictaminados viables de manera unánime.</p>
Formalización del convenio	<p>La DGSMPC enviará la solicitud de elaboración del convenio a la Unidad de Asuntos Jurídicos de la SC y una vez elaborado, se remitirá a las ciudades mexicanas para firma de las autoridades del ayuntamiento y de los titulares de las Secretarías de Finanzas del Estado. Las ciudades mexicanas deberán remitir los convenios firmados a la DGSMPC para firma del titular.</p> <p>La DGSMPC enviará los contratos firmados a la Unidad de Asuntos Jurídicos de la SC para su validación. Posteriormente, la DGSMPC lo remitirá a la Dirección General de Administración de la SC para firma del titular, concluyéndose en proceso de formalización.</p>
Entrega de recibo	<p>Las ciudades mexicanas tendrán que remitir a la DGSMPC el recibo que ampare el recurso que se pacta en el convenio, mismo que deberá contener las siguientes características:</p> <ul style="list-style-type: none">• Concepto: Indicar el número de ministración que se otorga, así como los datos del convenio que ampara la entrega de ésta, tales como número y nombre del proyecto que se ejecuta.• Cantidad: El monto correspondiente a la ministración que se otorga.
Entrega de ministraciones	<p>La DGSMPC gestionará ante la Dirección General de Administración de la SC la liberación de los recursos pactados en el convenio en ministraciones, y por transferencia bancaria a la cuenta que se hubiese indicado en un periodo máximo de 10 días naturales, contados al día siguiente de la recepción, previa revisión y validación del recibo que entreguen las ciudades mexicanas.</p>
Evaluación de acciones ejecutadas	<p>La DGSMPC realizará varias visitas de seguimiento a las ciudades mexicanas para evaluar la ejecución de los proyectos ejecutivos.</p>
	<p>Para efectos de comprobación de recursos, la</p>



<p>Entrega de informes trimestrales y comprobaciones de avances físicos financieros</p>	<p>DGSMPC únicamente considerará el monto que hubiese ministrado, observando posibles faltantes y desconociendo excedentes, en el entendido de que todo recurso ministrado deberá comprobarse fehacientemente o en su caso reintegrarse.</p> <p>El informe de seguimiento y comprobación de recursos (anexo 3 ACMPMC) debe detallar las acciones realizadas e incluir material fotográfico que muestre el desarrollo del proyecto, así como la comprobación total del recurso económico ministrado, anexando relación y copia de las facturas que respalden la totalidad de cantidad ministrada, así como los estados financieros de cuenta bancarios de cada mes a partir de la ministración del recurso.</p>
<p>Modificación a los convenios</p>	<p>Las ciudades mexicanas podrá solicitar a la DGSMPC, en el anexo 5 ACMPM, las modificaciones que se requieran a los convenios vigentes cuando en su conjunto no excedan el 25% del monto originalmente pactado, el plazo de ejecución únicamente se podrá modificar por una vez sin que la prórroga exceda dos meses, y no rebase del 31 de diciembre satisfactoriamente lo siguiente:</p> <ol style="list-style-type: none">1. Que exista justificación.2. Que exista suficiencia de recursos (para el caso de incremento en el costo de lo pactado originalmente).3. Que la modificación no sea de una forma de eludir las obligaciones del convenio original.4. Adjuntar la versión actualizada del anexo que se requiera modificar (anexo 1 ACMPM y/o anexo 2 ACMPM previstos en el convenio). <p>Cuando la modificación implique adecuaciones al proyecto ejecutivo que dictaminó el Grupo Asesor ACMPM o éstas sean substanciales, las ciudades mexicanas deberán considerar que la DGSMPC remitirá al Grupo Asesor del ACMPM la adecuación para efectos de dictaminación. En tal caso, deberá adjuntarse en cuatro ejemplares idénticos (versión digital CD) el proyecto que prevea las modificaciones que se pretendan realizar.</p> <p>Una vez que las ciudades mexicanas obtengan el dictamen viable del Grupo Asesor ACMPM, podrán solicitar a la DGSMPC la elaboración del respectivo convenio modificatorio, adjuntando el anexo 2 ACMPM y sólo en caso de que el monto total previsto también requiera modificaciones, se acompañará el anexo 1 ACMPM actualizado.</p>



Entrega del informe final	Las ciudades mexicanas contarán con un término de 15 días naturales antes de la conclusión de la vigencia del convenio, para presentar por escrito a la DGSMPC un último informe conforme al anexo 3 ACMPM, mismo que deberá incluir material fotográfico, así como material videográfico en formato DVD con una duración mínima de 5 minutos y máxima de 10, en el que se vea la total culminación de los trabajos y se muestre un comparativo entre el inicio y la terminación del proyecto, así mismo dicho informe deberá contener el documento bancario que respalde que la cuenta aperturada para la formalización del convenio que se pretende finiquitar, se encuentra en ceros.
Validación de la información y cierre de expediente	La DGSMPC conciliará el ejercicio del ACMPM para efectos de cierre de expediente.
Resguardo de expedientes	Deberá documentar cada uno de los convenios que ampare la ejecución de proyectos y ejercicio de recursos. Al efecto, se integrará y resguardará la documentación que se genere con motivo de la formalización, seguimiento y comprobación de recursos de los convenios, la citada documentación será: <ol style="list-style-type: none">1. El proyecto ejecutivo o la solicitud de elaboración de estudios y proyectos.2. Los dictámenes emitidos por el Grupo Asesor.3. El convenio y, en su caso, los modificatorios.4. Los informes de seguimiento y comprobación de recursos.



A continuación, se presenta el esquema de operación que resume las etapas del procedimiento del ACMPM y los documentos probatorios suscritos por la Alcaldía Xochimilco en las etapas de gestión.

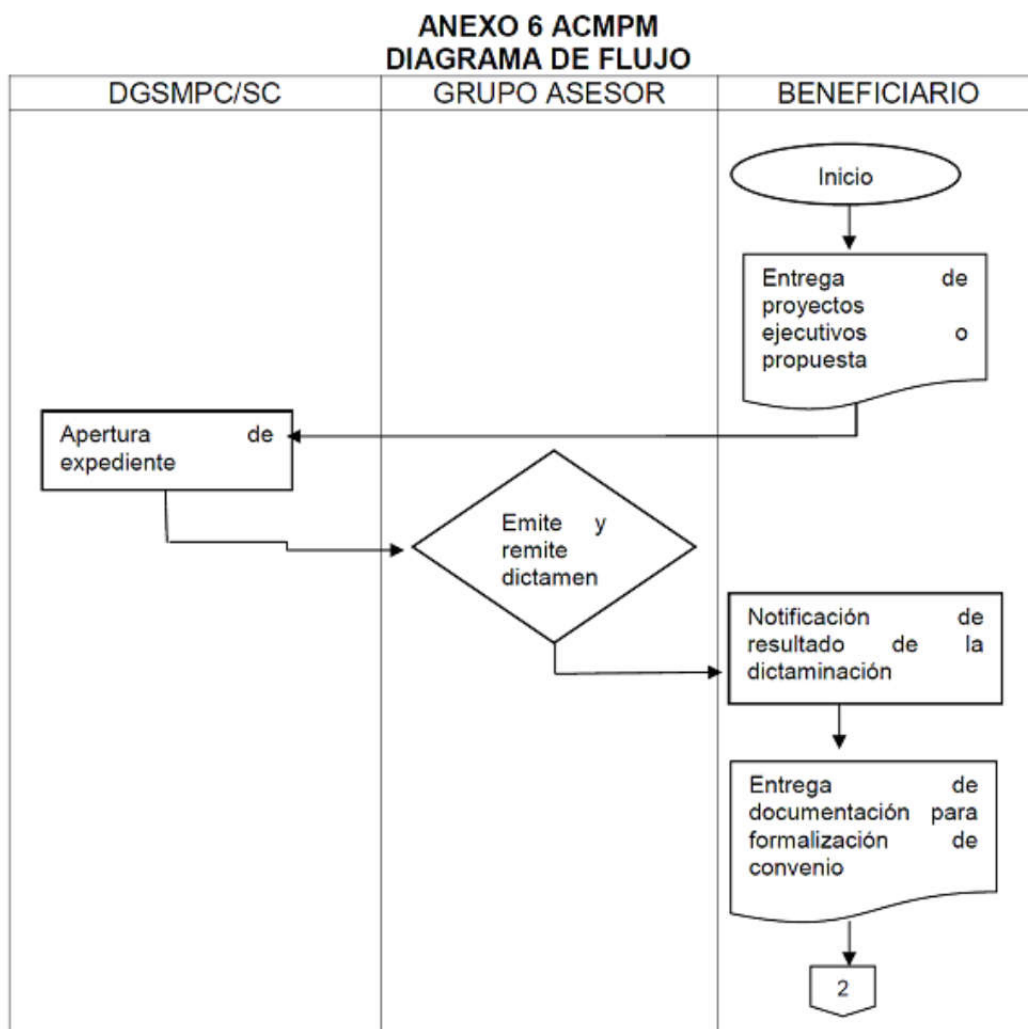

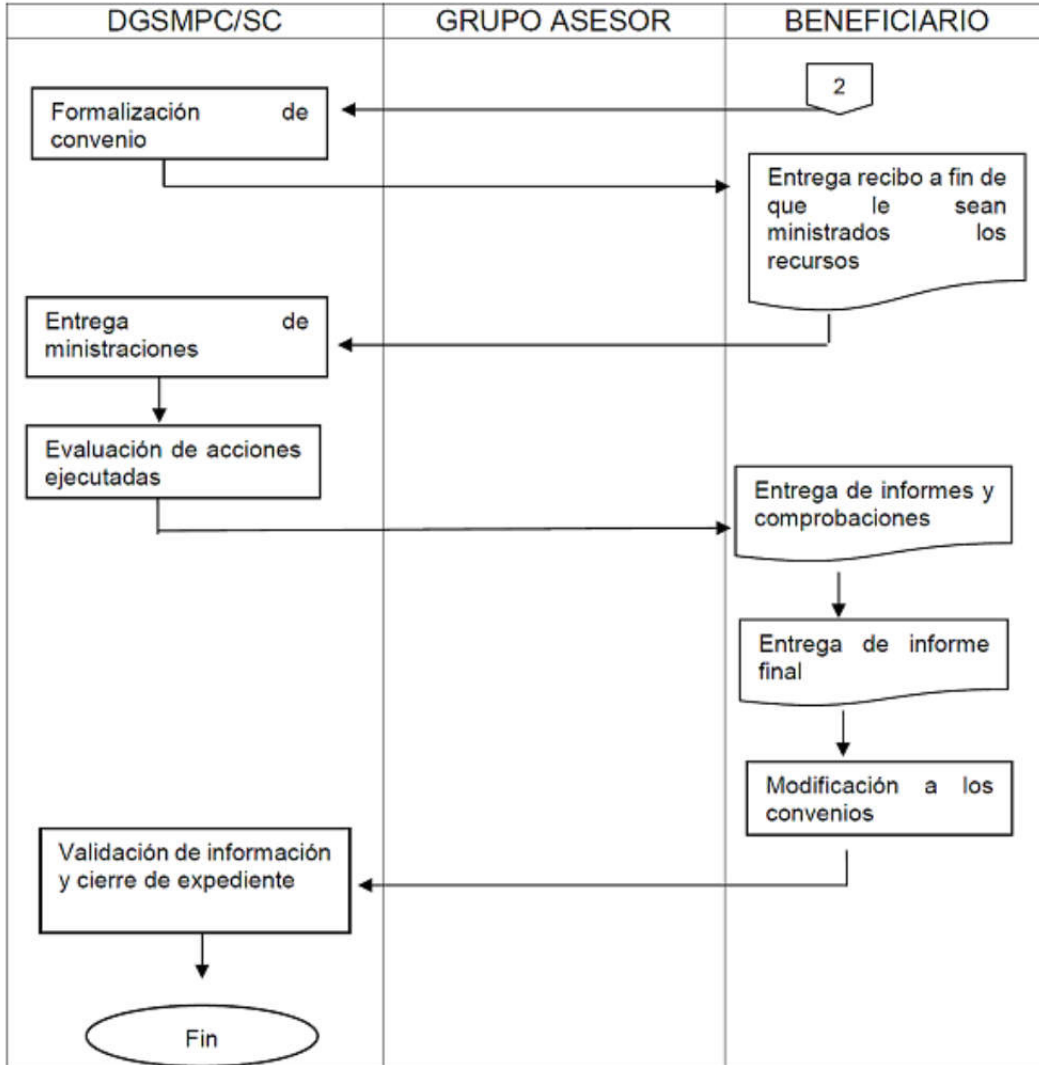



La Alcaldía Xochimilco llevó a cabo la primera parte del proceso del ACMPM en coordinación con tres de sus áreas:

- Coordinación de Asesores.
- Dirección de Finanzas y Recursos Humanos.
- Dirección General de Medio Ambiente y Desarrollo Sustentable.

En el procedimiento de Formalización de Convenio la Alcaldía Xochimilco actuó en coordinación con la DGSMPD, la Unidad de Asuntos Jurídicos y la Dirección General de Administración de la Secretaría de Cultura.



GOBIERNO DE LA
CIUDAD DE MÉXICO



Convenio de Colaboración suscrito por la Alcaldía Xochimilco para la aplicación del ACMPM.

CULTURA **2019**
SECRETARÍA DE CULTURA EMILIANO ZAPATA

PROGRAMA DE APOYOS A LA CULTURA S268
APOYO A LAS CIUDADES MEXICANAS
PATRIMONIO MUNDIAL

XOCHIMILCO

SC/DGSMPC/COLAB/01547/19

CONVENIO DE COLABORACIÓN PARA LA APLICACIÓN Y OPERACIÓN DEL APOYO A LAS CIUDADES MEXICANAS PATRIMONIO MUNDIAL, EN ADELANTE "EL ACMPM", QUE CELEBRAN POR UNA PARTE LA SECRETARÍA DE CULTURA, EN ADELANTE "LA SECRETARÍA" REPRESENTADA EN ESTE ACTO POR EL ARQUITECTO ARTURO BALANDRANO CAMPOS, DIRECTOR GENERAL DE SITIOS Y MONUMENTOS DEL PATRIMONIO CULTURAL; Y POR LA OTRA LA ALCALDÍA DE XOCHIMILCO, EN ADELANTE "LA BENEFICIARIA" REPRESENTADA POR EL C. JOSÉ CARLOS ACOSTA RUÍZ, EN SU CARÁCTER DE ALCALDE, CON LA INTERVENCIÓN CONJUNTA DE LA SECRETARÍA DE ADMINISTRACIÓN Y FINANZAS DE LA CIUDAD DE MÉXICO, REPRESENTADA POR LA LIC. LUZ ELENA GONZÁLEZ ESCOBAR, TITULAR DE LA MISMA, EN ADELANTE "LA SECRETARÍA DE FINANZAS" Y A QUIENES DE MANERA CONJUNTA EN LO SUBSECUENTE SE LES DENOMINARÁ "LAS PARTES", AL TENOR DE LOS ANTECEDENTES, DECLARACIONES Y CLÁUSULAS SIGUIENTES:

ANTECEDENTES

I.- "LA SECRETARÍA" implementó el programa presupuestal S268 "Programa de Apoyos a la Cultura", en lo sucesivo "EL PROGRAMA" que se rige por el "Acuerdo por el que se modifican las Reglas de Operación del Programa de Apoyos a la Cultura para el ejercicio fiscal 2019, publicadas el 27 de febrero de 2019", publicado en el Diario Oficial de la Federación el 4 de abril de 2019, previendo el financiamiento de proyectos culturales destinados a respaldar la conservación de las expresiones culturales del patrimonio cultural inmaterial; preservar los bienes muebles e inmuebles que integran el patrimonio cultural; acrecentar y conservar la infraestructura cultural disponible y en general, el fomento de la cultura.

II. La Organización de las Naciones Unidas para la Educación, la Ciencia y la Cultura (UNESCO) ha declarado a diez Ciudades Mexicanas: Campeche, **Ciudad de México** y Xochimilco, Guanajuato, Morelia, Oaxaca, Puebla, Querétaro, San Miguel de Allende, Tlacotalpan y Zacatecas, patrimonio mundial de la humanidad, en virtud de su inscripción en la Lista del Patrimonio Mundial, con motivo de sus monumentos y sitios de gran riqueza natural y cultural, de su valor histórico, características arquitectónicas y urbanísticas, así como por el impacto en la calidad de vida de sus habitantes y transmisión de ese patrimonio a las generaciones futuras.

1 de 13



CATÁLOGO Y PRESUPUESTO DE OBRA DESGLOSADO PROYECTO CONSERVACIÓN Y REACTIVACIÓN DE LA ZONA CHINAMPERA DE XOCHIMILCO TERCERA FASE

Línea de acción	CONCEPTO	UNIDAD	CANTIDAD	P.U.	IMPORTE
CHINAMPA REFUGIO					
Modelo chinampa refugio (construcción de 10 refugios nuevos y monitoreo de 10 existentes)	Preparación del espacio donde se construirá el refugio (Limpieza del espejo de agua, apertura y desazolva de canales, apantles o acalotes). 1.-Delimitación del área que será rehabilitada para generar el refugio. 2.- Limpieza superficial, retiro de exceso de plantas acuáticas, basura, materia orgánica. 3.-Remoción de tierra. Se procura que la profundidad del refugio sobre el espejo de agua sea por lo menos de un metro. 4.-Extensión de tierra extraída que se encuentra a la orilla del refugio, sobre el talud. El sedimento es utilizado para nivelar la chinampa o extenderla en la superficie de la misma para ser tratado en la producción de composta. Para esta actividad se mide lo largo, ancho y profundo del refugio para conocer el volumen de tierra extraída. El volumen extraído será también volumen de tierra y sedimento que será removido para nivelar la chinampa.	M	800	1,560.00	1,248,000.00
			0	0.00	0.00
	Rehabilitación y estabilización de taludes y riberas. El trabajo se realizará con el siguiente procedimiento: 1.-Establecimiento de pasillos en ambas orillas del refugio. 2.-Los pasillos tienen entre 50 cm de ancho y 40 cm de altura, estas medidas son suficientes para caminar alrededor del refugio y evitar el ingreso de sedimento y tierra al interior mismo. Para esta actividad es necesario conocer el largo, ancho y profundo de los pasillos, para conocer el volumen de tierra removida, y la distancia que habrá de considerarse para la plantación de ahuejotes. 3.-La estabilización del talud se logra cuando éste adquiere la verticalidad y compactación adecuadas que impidan desgajamiento y la apropiada plantación de esquejes.	M	800	1,560.00	1,248,000.00
	Mejoramiento de suelo de chinampas. El trabajo se realizará con el siguiente procedimiento: 1.- Aprovechamiento del material producto del zanjeo, desazolva o limpieza para la fabricación de biofertilizante y abonos. 2.- Fabricación de 4,000 litros de biofertilizante 3.- Fabricación de 60 toneladas de abonos orgánicos	Tonelada	60	9,066.00	543,960.00
		Litro	3,418	42,008.435	143,584.83
	Colocación de biofiltros contruidos a partir de vegetación acuática nativa que tiene la capacidad biológica de filtrar o absorber de forma natural, microorganismos, metales pesados y otras partículas contaminantes del agua. Se refuerzan con una compuerta que permita manejar adecuadamente la circulación y mantenimiento del agua del refugio. Los biofiltros serán colocados a lo largo de los canales desazolvados donde se promoverá la oxigenación mediante el uso de motobombas, y la colecta, traslado y colocación de plantas acuáticas para los biofiltros. Las plantas utilizadas son plantas emergentes como (Thypha latifolia, Phragmites australis, y/o Schoenoplectus americanus). Macrófitas de hojas flotantes como la Ninfa (Nymphaea mexicana) y macrófitas libre flotadoras (Lemna sp., Wolffia columbiana, Myriophyllum aquaticum y Eichornia crassipes)	Pza	8	35,600.00	284,800.00
	Mantenimiento de chinampa (Biofiltros) 1.- Con una periodicidad de 15 a 20 días, se revisará el funcionamiento adecuado de los refugios considerando los siguientes criterios: -Sobrevivencia de planta reforestada, -Sobrevivencia de planta en biofiltro, - Funcionamiento estructural de la compuerta. - Funcionamiento estructural del talud. Levantamiento de datos etológicos de los axolotes. En cuanto se registre alguna deficiencia en cualquier estructura funcional o biológica del refugio se procederá a su arreglo o sustitución.	Biofiltro	20	12,100.00	242,000.00
Subtotal:					3,710,344.83
SUPERVISIÓN TÉCNICA					
	Supervisión técnica(supervisar la correcta ejecución de los trabajos, elaboración de informes parciales y final)	Servicio	4	150,000.00	600,000.00
Subtotal:					600,000.00
Concentrado de conceptos					
					3,710,344.83
					600,000.00
SUBTOTAL BRUTO					4,310,344.83
					689655.1729
TOTAL					5,000,000.00



CRONOGRAMA DE ACTIVIDADES Y APLICACIÓN DE RECURSOS PROYECTO CONSERVACIÓN Y REACTIVACIÓN DE LA ZONA CHINAMPERA DE XOCHIMILCO TERCERA FASE

Línea de acción	CONCEPTO	IMPORTE	JUL	AGO	SEP	OCT	NOV	DIC
Modelo chinampa refugio (construcción de 5 refugios nuevos y monitoreo de 10 existentes)	Preparación del espacio donde se construirá el refugio (Limpieza del espejo de agua, apertura y desazolve de canales, apantles o acalotes)	1,248,000.00	FORMALIZACIÓN DE CONVENIO	MINISTRACIÓN UNICA				CIERRE ADMINISTRATIVO
	Reforestación de especies nativas	0.00						
	Rehabilitación y estabilización de taludes y riberas	1,248,000.00						
	Mejoramiento de suelo de chinampas	687,544.83						
	Colocación de biofiltros	284,800.00						
	Mantenimiento de biofiltros	242,000.00						
	Subtotal1:	3,710,344.83						
SUPERVISIÓN TÉCNICA								
	Supervisión técnica	600,000.00	MINISTRACIÓN UNICA					
	Subtotal2:	600,000.00						
	SUBTOTAL DEL PROYECTO	4,310,344.83						
	IVA	689655.173						
	TOTAL	5,000,000.00						

D. Padrón de beneficiarios y mecanismos de atención.

- **Manual de organización y/o de procedimientos de los procesos principales para la administración y operación de proyectos y/o programas, establecidos de manera formal, en donde incurren los financiados con recursos del Fondo.**

Es importante enfatizar que el Programa S268 Apoyos a la Cultura no se encuentra regulado por un manual administrativo; sino por Reglas de Operación, de acuerdo con su clasificación programática.

Al respecto, la Alcaldía Xochimilco sí cuenta con un Manual Administrativo propio con número de registro MA-64/261219-OPA-XOCH-12/160719, donde se establece el ámbito de competencia dentro de su jurisdicción y con apego a la Ley Orgánica de Alcaldías de la Ciudad de México en temas relacionados con la cultura y la protección al medio ambiente, los cuales son aspectos relevantes de la vertiente ACMPM.

La Alcaldía Xochimilco cuenta con facultades jurídicas para suscribir contratos, convenios y demás actos jurídicos de carácter administrativo o de cualquier índole dentro del ámbito de competencia, necesarios para el ejercicio de sus funciones.



GOBIERNO DE LA
CIUDAD DE MÉXICO



Derivado de esto, y teniendo como antecedente la firma del Convenio General de Colaboración 54823-324-4-III-19 entre el Gobierno de la Ciudad de México y la Universidad Nacional Autónoma de México, donde se establecieron las bases, criterios y mecanismos de cooperación entre las partes, para coordinar esfuerzos en materia educativa, investigación, uso de información científica, técnica, innovación y organización de eventos de extensión y difusión de la cultura, así como para mantener un vínculo de colaboración, realizar trabajos y proyectos de interés con beneficio mutuo, se suscribió el Convenio Específico de Colaboración entre la UNAM, y la Alcaldía Xochimilco, cuyo objeto es realizar el proyecto *“Conservación y reactivación de la zona chinampera de Xochimilco (tercera fase)”*.

En este convenio se establecen las actividades a realizar, los compromisos adquiridos por las partes, las responsabilidades y los detalles técnicos de la ejecución del proyecto, entre los que destacan los siguientes:

Cláusula segunda del convenio: actividades.

- A) Reducir el deterioro del hábitat del axolote.
- B) Promover la recuperación de las poblaciones silvestres mediante la construcción de 10 nuevos refugios.
- C) Mantenimiento de 10 refugios ya existentes.

Cláusula tercera del convenio: compromisos de la Alcaldía.

- A) Aportar los recursos acordados en el anexo técnico aprobado para la realización del proyecto *“Conservación y reactivación de la zona chinampera de Xochimilco (tercera fase)”* por la cantidad total de \$5,000,000.00 (Cinco millones de pesos 00/100 M.N.), cantidad que incluye el impuesto al valor agregado (IVA).

Cláusula sexta del convenio: responsables.



GOBIERNO DE LA
CIUDAD DE MÉXICO



Para la ejecución de las actividades del convenio “las partes” designarán como responsables:

Por parte de la UNAM, al Dr. responsable del Laboratorio de restauración Ecológica del Instituto de Biología.

Por parte de la Alcaldía, al Director General de Medio Ambiente y Desarrollo Sustentable.

Cláusula séptima del Convenio: comisión técnica.

Para el adecuado desarrollo de las actividades a que se refiere el convenio, “las partes” integrarán una comisión técnica formada por el titular del Instituto de Biología, y por “la Alcaldía” el Director General Jurídico y de Gobierno cuyas atribuciones serán:

- a) Determinar y aprobar las acciones factibles de ejecución.
- b) Dar seguimiento a las actividades previstas en el convenio.
- c) Resolver toda controversia e interpretación que se derive del convenio respecto a su operación, formalización y cumplimiento.
- d) Las demás que acuerden “las partes”.

- **Congruencia entre la normatividad aplicable con las actividades y los componentes que se producen y entregan a los beneficiarios.**

Derivado de las reuniones de trabajo que se realizaron con la Dirección de Recursos Naturales, área que funge como responsable de la supervisión y colaboración con el equipo técnico del Instituto de Biología de la UNAM en la ejecución del proyecto “*Conservación y reactivación de la zona chinampera de Xochimilco (tercera fase)*”, se verificó que existe congruencia entre la normatividad aplicable al Programa S268 Apoyos a la Cultura en su vertiente ACMPM con las actividades y los componentes que se producen y entregan a los beneficiarios.



GOBIERNO DE LA
CIUDAD DE MÉXICO



De acuerdo con las Reglas de Operación para el ejercicio fiscal 2019, las ciudades mexicanas se obligan a:

1. Presentar a la DGSMP el plan maestro que contenga proyectos estratégicos que marquen las directrices y mediante el cual se establezcan los proyectos que deben efectuarse de acuerdo con su nivel de prioridad para garantizar la conservación de las características que permitieron su inscripción en la Lista de Patrimonio Mundial, alineándose con los objetivos del Apoyo a las Ciudades Mexicanas Patrimonio Mundial. En caso de no contar con este documento, deberá realizarse obligatoriamente con cargo a los recursos que sean etiquetados en el ejercicio fiscal 2019.

Al respecto, la Alcaldía Xochimilco cumplió al presentar el documento *Plan Estratégico de Restauración de tres espacios prioritarios de la zona chinampera de Xochimilco*.

2. Remitir a la DGSMP, hasta el último día hábil de marzo del periodo fiscal que corresponda, los proyectos que delimiten las acciones específicas que se pretendan ejecutar en ese ejercicio fiscal. Cuando la ejecución del proyecto requiera que los trabajos se realicen en varias etapas, deberán detallarse las características, costos y tiempos (estimados) que se requerirán para la ejecución total del proyecto.

Para dar cumplimiento a la normatividad, la Alcaldía Xochimilco presentó en tiempo y forma el proyecto "*Conservación y reactivación de la zona chinampera de Xochimilco (tercera fase)*", el cual cuenta con un anexo técnico donde se informan los costos, tiempos y actividades a ejecutar.

3. Designar y/o ratificar, a través de su autoridad máxima, a una persona física que funja como enlace y como responsable de las acciones operativas que se ejecuten con motivo del apoyo.



GOBIERNO DE LA
CIUDAD DE MÉXICO



El alcalde, quien es la máxima autoridad de la demarcación Xochimilco, designó al Director General del Medio Ambiente y Desarrollo Sustentable como responsable para la ejecución de las actividades del proyecto presentado.

4. Realizar talleres de capacitación, dirigidos a los grupos con proyectos aprobados, con respecto a la Contraloría Social.
5. Proporcionar a los beneficiarios toda la información para constituir los Comités de Contraloría Social, brindarles capacitación y asesoría sobre el tema.
6. Constituir los Comités de Contraloría Social antes de recibir la primera ministración de recursos y enviar el Acta de Instalación a la Dirección General de Sitios y Monumentos del Patrimonio Cultural de la Secretaría de Cultura (DGSMPC).

La Alcaldía Xochimilco dio cabal cumplimiento a las obligaciones referidas en los puntos 4,5 y 6, al hacer pública, en su página oficial, la convocatoria para la constitución de la contraloría social, así como la realización de talleres donde se proporcionó toda la información relativa a la operación del comité.

7. Los intereses que genere la cuenta bancaria productiva por el manejo de “EL ACMPMC”, deberán ser reintegrados en su totalidad a la Tesorería de la Federación (TESOFE), a través de la línea de captura que para tal efecto emita “LA SECRETARÍA”.



GOBIERNO DE LA
CIUDAD DE MÉXICO



La Alcaldía Xochimilco dio cumplimiento a esta obligación a través de la Dirección de Finanzas y Recursos Humanos.

8. Cumplir en tiempo y forma los términos y compromisos pactados en los convenios.

La Alcaldía Xochimilco ha dado cumplimiento total a las fechas establecidas en los convenios suscritos.

9. Obtener las licencias y permisos necesarios de las autoridades competentes, derivado de la naturaleza de los proyectos.

Para dar cumplimiento a la normatividad vigente, se tramitaron las siguientes autorizaciones:

- Licencia que tuvo vigencia al 6 de julio de 2019 por parte del Instituto Nacional de Antropología e Historia (INAH).
- Secretaría del Medio Ambiente de la CDMX (SEDEMA). Se contó con autorización de la Dirección General de Regulación Ambiental para llevar a cabo el proyecto.

10. Asumir la responsabilidad de las contrataciones que deba formalizar a fin de aplicar el apoyo otorgado con apego a la normatividad federal prevista para cada objeto de contratación, ya sea la Ley de Adquisiciones, Arrendamientos y Servicios del Sector Público o la Ley de Obras Públicas y Servicios Relacionados con las Mismas y sus respectivos reglamentos y demás normatividad aplicable.



GOBIERNO DE LA
CIUDAD DE MÉXICO



Al respecto, la Alcaldía suscribió los siguientes convenios de colaboración que fueron cumplidos en todas sus cláusulas en tiempo y forma:

- Convenio de colaboración para la aplicación y operación del Apoyo a las Ciudades Mexicanas Patrimonio Mundial número SC/DGSMPC/COLAB/01547/19.
- Convenio específico de colaboración con la Universidad Nacional Autónoma de México sin número.

11. Entregar puntualmente, a la DGSMPC, los informes que se hayan pactado en los convenios, los cuales no deberán establecer montos y/o aportaciones diferentes a los recursos económicos otorgados.

Se dio cumplimiento a esta obligación mediante la entrega de los informes trimestrales y el informe final del proyecto.

12. Otorgar los créditos institucionales.

13. Proporcionar, a la DGSMPC, las facilidades que requiera con el propósito de viabilizar las visitas que éste realice con motivo del apoyo, así como la documentación y/o información que le requiera cualquier autoridad fiscalizadora, en los términos que se le indiquen.



GOBIERNO DE LA
CIUDAD DE MÉXICO



Se dio cumplimiento a esta normatividad a través de proporcionar todas las facilidades a la DGSMPC, la Auditoría Superior de la Federación e Instancia evaluadora, para realizar visitas de supervisión de la ejecución e implementación del proyecto en la zona chinampera. Se tuvo también acceso a la documentación oficial operativa y financiera que tiene la Alcaldía sobre el proyecto “*Conservación y reactivación de la zona chinampera de Xochimilco (tercera fase)*”.

14. Informar a la DGSMPC si el proyecto que se ejecutará cuenta con otras aportaciones institucionales (recursos económicos) especificando la fuente (Secretaría de Desarrollo Agrario, Territorial y Urbano, Secretaría de Desarrollo Social, Secretaría de Turismo, entre otras).

El proyecto “*Conservación y reactivación de la zona chinampera de Xochimilco (tercera fase)*” fue financiado únicamente con el ACMPM.

15. Atender los comunicados que emita la DGSMPC, máxime cuando en éstos se les convoque a celebrar reuniones con el objetivo de otorgarle seguimiento a las acciones que se ejecuten.

La Alcaldía atendió en tiempo y forma todos los comunicados y facilidades para efectuar las reuniones de trabajo pertinentes.

16. Abstenerse de solicitar durante los últimos 3 meses de la gestión de su administración, la formalización de convenios para ejecutar proyectos dictaminados viables, ello con la finalidad de garantizar la correcta conclusión y cierre de los proyectos que se tengan en ejecución.



GOBIERNO DE LA
CIUDAD DE MÉXICO



La Alcaldía Xochimilco no solicitó ningún convenio anterior a la culminación de la fase tres del proyecto “*Conservación y reactivación de la zona chinampera de Xochimilco*”.

17. En el supuesto de que, al término de la gestión de su administración, los proyectos se encuentren todavía en ejecución, se deberá informar a la nueva administración el estado que guardan éstos, asentándolo por escrito en la respectiva acta-entrega.

El proyecto “*Conservación y reactivación de la zona chinampera de Xochimilco*” se ha llevado a cabo en tres fases, a partir del año 2017 hasta el momento, las actividades se han concluido en las administraciones correspondientes.

18. Abrir una cuenta bancaria por parte de la Secretaría de Finanzas del Estado de uso exclusivo para el apoyo económico del proyecto ejecutivo o propuesta autorizada, cuyos datos se asentarán en el convenio, por lo que no podrá utilizarse la misma cuenta para la formalización de dos convenios, los recursos que ingresen a dicha cuenta no podrán incrementarse con aportaciones de diferente naturaleza que las efectuadas por DGSMPC. El municipio también deberá abrir una cuenta bancaria específica por cada proyecto apoyado, en la cual la Secretaría de Finanzas del Estado transferirá el recurso económico.



GOBIERNO DE LA
CIUDAD DE MÉXICO



Se dio cumplimiento a la normatividad con la apertura de la cuenta bancaria con los siguientes datos, la cual se encuentra especificada en el Convenio de colaboración para la aplicación y operación del Apoyo a las Ciudades Mexicanas Patrimonio Mundial número SC/DGSMPC/COLAB/01547/19.

Cuenta de la Secretaría de Finanzas
No. de cuenta: 0113258823
Clabe interbancaria: 012180001132588239
Banco: BBVA Bancomer S.A.
Sucursal: 0732

19. El costo de las comisiones bancarias que generen las cuentas que se abran en el marco del apoyo, se deberán asumir con recursos propios de las ciudades mexicanas.

- **Proceso oficial que sigue el flujo de los recursos financieros del Fondo.**

El proceso oficial del flujo de recursos asignados al Programa S268, Apoyos a la Cultura, comienza con la publicación del Presupuesto de Egresos de la Federación para el ejercicio fiscal 2019 en el DOF el día 28 de diciembre de 2018. Posteriormente, es la Secretaría de Cultura quien, a través de la Dirección General de Sitios y Monumentos del Patrimonio Cultural y la Secretaría de Finanzas de la Ciudad de México, hace llegar a la Alcaldía Xochimilco el recurso financiero en la cuenta contratada por la Dirección General de Administración Financiera.

Una vez que la Alcaldía cuenta con el monto asignado de acuerdo con lo establecido en el proyecto presentado ante la DGSMPC, ésta lo transfiere a la instancia ejecutora que es la UNAM a través del Instituto de Biología, de acuerdo con lo establecido en el Convenio de Colaboración específica.



GOBIERNO DE LA
CIUDAD DE MÉXICO



- **Transferencia de recursos del Fondo en tiempo y forma a las instancias ejecutoras.**

En el PEF para el ejercicio fiscal 2019, se estableció el monto asignado al rubro de cultura de acuerdo con lo siguiente:

CALENDARIO DE GASTO NETO TOTAL EN CLASIFICACIÓN ADMINISTRATIVA	
(Pesos)	
B: RAMOS ADMINISTRATIVOS	IMPORTE ANUAL
CULTURA	12,894,090,259
ENERO	959,211,995
FEBRERO	824,987,672
MARZO	985,220,228
ABRIL	1,288,114,407
MAYO	903,331,814
JUNIO	809,673,062
JULIO	1,267,194,234
AGOSTO	1,174,050,565
SEPTIEMBRE	1,025,865,025
OCTUBRE	1,168,725,815
NOVIEMBRE	1,963,390,330
DICIEMBRE	524,325,112



Al respecto, y con apego a lo dispuesto en el artículo 97 del reglamento Interior del Poder Ejecutivo y de la Administración Pública de la Ciudad de México, se informó a la Dirección General de Administración de la Alcaldía Xochimilco, el día 02 de Octubre de 2019, el ingreso abonado a la cuenta bancaria contratada por la Dirección General de Administración Financiera de la Secretaría de administración y Finanzas de la Ciudad de México, para la recepción de recursos del Gobierno Federal, como se detalla a continuación:

CONCEPTO	BANCO	CUENTA	NOMBRE	RECIBO No.	IMPORTE	FECHA
Ingreso	BBVA	113258823	APOYO A CIUDADES MEXICANAS PATRIMONIO MUNDIAL	371	\$5,000,000.00	02-10-19

- **Estructura organizacional para la entrega de los bienes y el alcance del logro del propósito.**

Estructura orgánica de la Alcaldía Xochimilco

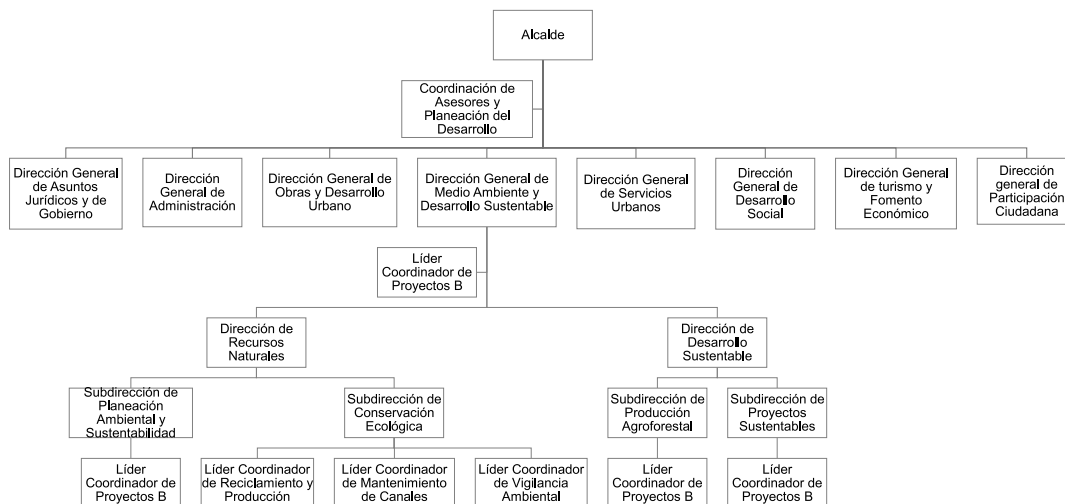



GOBIERNO DE LA
CIUDAD DE MÉXICO



La Alcaldía Xochimilco posee una estructura orgánica que le permite atender desde diferentes ámbitos y perspectivas el cuidado del patrimonio cultural, al respecto, establece las siguientes funciones principales y básicas en el Manual Administrativo a diversas áreas que interactúan para llevar a cabo el proyecto *“Conservación y reactivación de la zona chinampera de Xochimilco (tercera fase)”*.

- Coordinación de asesores y planeación del desarrollo.

Función principal 3: Establecer vínculos con instancias gubernamentales, académicas, culturales y sociales para el cuidado del patrimonio cultural y natural tangible e intangible.

Funciones básicas: Evaluar la asesoría y las gestiones para el proceso de restauración, rehabilitación, conservación y difusión del patrimonio cultural de Xochimilco.

Coordinar los procesos de vinculación con instituciones nacionales e internacionales, gubernamentales, académicas y culturales para generar un sistema de protección colectiva del patrimonio cultural y natural de Xochimilco.

- Dirección General de Medio Ambiente y Desarrollo Sustentable.

Atribuciones específicas de acuerdo con el Reglamento Interior de la Administración Pública del Distrito Federal:

I.- Implementar acciones de preservación y restauración del equilibrio ecológico y de protección al medio ambiente de conformidad a las disposiciones jurídicas y administrativas aplicables.



IX.- En coordinación con las Dependencias competentes, diseñar y ejecutar acciones encaminadas a la protección, conservación y restauración de los diferentes ecosistemas comprendidos en el suelo de conservación y en las Áreas Naturales Protegidas ubicadas en la demarcación.

- Dirección de Recursos Naturales.

Función principal 1: Planear de manera oportuna las acciones de preservación del entorno ecológico a través de la implementación de estrategias que permitan la sensibilización de la población.

Función principal 2: Preservar y conservar el medio ambiente mediante la aplicación de estrategias.

Funciones básicas: Coordinar la elaboración y ejecución del programa de limpieza de barrancas y desazolve de canales de la demarcación para la conservación del medio ambiente.

Adicionalmente, la estructura orgánica de la Alcaldía Xochimilco cuenta con la colaboración de la comisión técnica y los responsables de la ejecución del proyecto “*Conservación y reactivación de la zona chinampera de Xochimilco (tercera fase)*” por parte del Instituto de Biología de la UNAM, cuyo organigrama se describe a continuación:

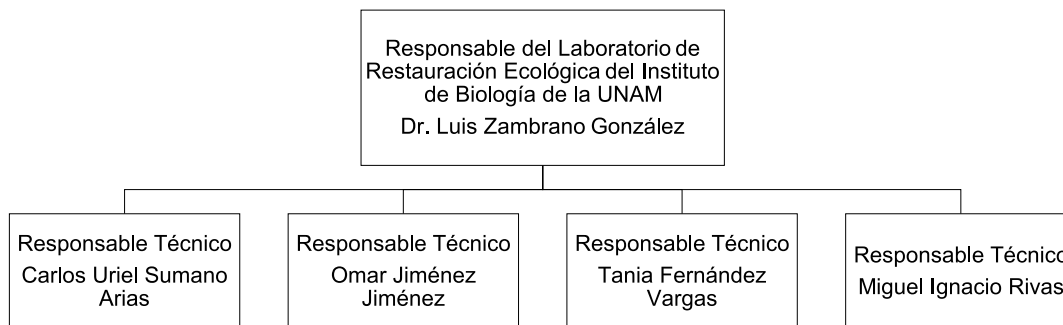



GOBIERNO DE LA
CIUDAD DE MÉXICO



- **Procedimientos institucionales sistematizados para determinar la selección de beneficiarios de los bienes y servicios que se financian con los recursos federales transferidos a la Alcaldía.**

La vertiente ACMPM del Programa de Apoyos a la Cultura atiende a las 10 ciudades mexicanas declaradas, de manera individual, patrimonio mundial de la humanidad por la UNESCO; mismas que son: Campeche en el estado de Campeche, Ciudad de México, Guanajuato y San Miguel de Allende en el estado de Guanajuato, Morelia en el estado de Michoacán, Oaxaca en el estado Oaxaca, Puebla en el estado de Puebla, Querétaro en el estado de Querétaro, Tlacotalpan en el Estado de Veracruz y Zacatecas en el estado de Zacatecas; sin embargo, no todas las ciudades son beneficiarias en todos los ejercicios fiscales, ya que la asignación de recursos dependerá de la dictaminación emitida por el Grupo Asesor del ACMPM a los proyectos ejecutivos o propuestas presentadas.



GOBIERNO DE LA
CIUDAD DE MÉXICO



Las ciudades mexicanas deberán presentar por escrito a la DGSMPC sus proyectos o propuestas de acuerdo con lo establecido en las ROP y esperar la dictaminación de la viabilidad de acuerdo con el siguiente procedimiento:

PROCEDIMIENTO PARA LA SELECCIÓN DE LA POBLACIÓN BENEFICIARIA		
Etapa	Actividad	Responsable
Selección de la población beneficiaria y asignación de monto	Las 10 ciudades mexicanas y el recurso financiero para cada una de ellas están asignados en el PEF para el ejercicio fiscal 2019. En caso de ampliación presupuestal se notificará a las ciudades mexicanas.	Cámara de Diputados del H. Congreso de la Unión/ DGSMPC
Recepción de los proyectos ejecutivos y/o propuestas de elaboración de estudios/proyectos	Recibir, hasta el último día hábil de marzo de 2019 y mediante escrito libre a la DGSMPC, los proyectos ejecutivos que las ciudades mexicanas pretenden ejecutar con los recursos asignados, los cuales deberán derivar del plan maestro o plan de manejo elaborado por cada ciudad mexicana.	DGSMPC
Envío de los proyectos al Grupo Asesor del ACMPM	Remitir al Grupo Asesor del ACMPM los proyectos, a más tardar, en 5 días hábiles contados al día siguiente de su recepción.	DGSMPC
Dictaminación del proyecto o propuesta	Evaluar la viabilidad técnica y presupuestal de la ejecución de los proyectos ejecutivos y/o elaboración de estudios y/o proyectos, emitiéndose el dictamen correspondiente a la DGSMPC, a más tardar en 10 días hábiles contados al día siguiente de su recepción y sin exceder del 15 de mayo de 2019.	Grupo Asesor ACMPM
Notificación de la dictaminación	Comunicar por escrito a las ciudades mexicanas el resultado de la dictaminación de los proyectos ejecutivos o propuestas para la elaboración de estudios y/o proyectos presentados.	DGSMPC



GOBIERNO DE LA
CIUDAD DE MÉXICO



Con relación al proyecto “*Conservación y reactivación de la zona chinampera de Xochimilco (tercera fase)*”, la selección de beneficiarios aún no se encuentra establecida en un procedimiento institucional sistematizado, ya que la elección depende de diversas variables físicas de cada chinampa; sin embargo se considera que los recursos transferidos solo pueden ser utilizados en proyectos realizados dentro del perímetro que abarca la declaratoria de la UNESCO, correspondiente a 7,534 hectáreas que incluyen parte de las alcaldías de Xochimilco, Tláhuac y Milpa Alta. A través de diversos análisis, y respetando la zonificación establecida en la declaratoria, se da continuidad a la protección y restauración mediante una zonificación estratégica para chinampas refugio, considerando tres espacios prioritarios de la zona chinampera de Xochimilco.

- **Mecanismos para la selección de beneficiarios de los bienes y servicios que se financian con recursos del Fondo y cumplimiento de los criterios de elegibilidad, establecidos en la normatividad aplicable a la Alcaldía.**

El mecanismo para la selección de beneficiarios del proyecto “*Conservación y reactivación de la zona chinampera de Xochimilco (tercera fase)*”, financiado con el Programa de Apoyos a la Cultura, se lleva a cabo de acuerdo con las características de la zona patrimonial de Xochimilco y su constante cambio, ya que no todas las chinampas cumplen con los requisitos para la generación de refugios, pues existen chinampas abandonadas que no podrían darle mantenimiento a los refugios, chinampas productivas que no utilizan las técnicas de producción tradicional y emplean altas concentraciones de fertilizantes y pesticidas. Adicionalmente hay chinampas que han perdido sus características fundamentales y se han convertido en sitios de recreación cuyos impactos resultan negativos para el ecosistema en general.



GOBIERNO DE LA
CIUDAD DE MÉXICO



Considerando todos estos aspectos, se han definido los siguientes requisitos de elegibilidad de beneficiarios del programa para construir un refugio:

- Voluntad del propietario de la chinampa para ser beneficiario del programa.

La participación del chinampero es clave para asegurar un modelo que genere desarrollo social, ambiental y económico sostenible en el tiempo.

- Aspectos hídricos.

Niveles suficientes de agua, anchos y alturas del canal: Debido a los procesos de degradación ambiental en el área, no todas las chinampas y sus canales cuentan con niveles suficientes de agua. El modelo óptimo para el desarrollo de las chinampas refugio considera niveles mínimos de agua que garanticen la disponibilidad del recurso hídrico.

Calidad del agua: Debido a la contaminación de los canales a partir de los procesos de urbanización y el uso intensivo de fertilizantes, algunos canales se encuentran altamente contaminados. Implementar el modelo de chinampa refugio en zonas de calidad de agua aceptable hace viable la instalación de biofiltros que propician niveles adecuados en la calidad del agua del microsistema.

- Producción tradicional sin uso intensivo de agroquímicos:

El modelo chinampa refugio busca la recuperación del método de cultivo tradicional chinampero. En caso de que la chinampa ya cuente con producción, es necesario que no se utilicen métodos de cultivo no tradicionales, uso intensivo de pesticidas, fertilizantes o invernaderos.



GOBIERNO DE LA
CIUDAD DE MÉXICO



- Uso de suelo adecuado para producción chinampera:

El crecimiento urbano ha traído consigo cambios en los usos de suelo de las chinampas. Algunas son ocupadas para actividades recreativas y cuentan con actividad urbana, lo cual hace inviable la implementación del modelo chinampa refugio.

- **Registros en bases, o formato específico, en donde se observen los datos de identificación de los beneficiarios de los bienes y servicios generados con recursos del Fondo.**

Las Reglas de Operación del Programa establecen en el apartado de Avances Físicos y Financieros ACMPM que: Las ciudades mexicanas formularán trimestralmente los avances físicos y financieros de las obras y/o acciones bajo su responsabilidad. Dicho reporte deberá identificar y registrar a la población atendida, diferenciada por sexo, grupo de edad, región del país, entidad federativa, municipio o demarcación territorial de la Ciudad de México; sin embargo, se observa que la información difundida a través de la página de la Alcaldía reporta únicamente el avance financiero, derivado de que se cataloga al recurso del Fondo como gasto corriente y no como gasto de inversión.

Es por esta razón que el registro de beneficiarios con los datos de identificación de los bienes y servicios generados con recursos del Programa S268, Apoyos a la Cultura en su vertiente ACMPM, se encuentran expresados únicamente en los informes finales emitidos por la comisión técnica del Instituto de Biología de la UNAM, al respecto, es importante recomendar que se realice un reporte detallado de la población atendida diferenciada por sexo y grupo de edad.



GOBIERNO DE LA
CIUDAD DE MÉXICO



Para la fase tres del proyecto “*Conservación y reactivación de la zona chinampera de Xochimilco (tercera fase)*” se reportaron los siguientes beneficiarios:

Sitio	Representante o Beneficiario	Paraje
1	Basilio Bermúdez	Xochimilco Trancatitla
2	Claudia Medina	Xochimilco Ayecatl
3	Anastasio Medina	Xochimilco La Virgen
4	Pedro Capultitla	Xochimilco Almoloya
5	Leonardo Medina	Xochimilco Coaxoco
6	Porfirio Serralde	San Gregorio Tlamelaitli
7	Agustín Galicia	San Gregorio Tlamelaitli
8	Rene Martínez	San Gregorio Tlamelaitli
9	Víctor Velasco (Chinampayolo S.C.)	Xochimilco Canal Amampilco
10	Felipe Barrera (Chinampayolo S.C.)	Xochimilco Canal Amampilco
11	Mayra Rubio (Humedalia A.C.)	Xochimilco Canal Amampilco
12	Miguel del Valle (Ollintlali S.C.)	Xochimilco Almoloya
13	Pedro Méndez (Chinampayolo S.C.)	Xochimilco El bordo
14	Cutberto Bermúdez	Xochimilco
15	José Cruz	Xochimilco Cuemanco
16	Julio Mora	Xochimilco La Virgen
17	Lucio Usobiaga (Yolcan)	Xochimilco Canal Amampilco

Adicionalmente, es importante destacar que la Dirección de Recursos Naturales es el área que realiza constantes verificaciones del avance físico del proyecto, mediante visitas a la zona, y emite reportes sobre el estado que guardan los refugios. Por otra parte, mediante la investigación de campo que se llevó a cabo en los canales donde se implementa el proyecto, se pudo observar que los beneficiarios reportados continúan implementando las recomendaciones y actividades sugeridas por el equipo técnico del Instituto de Biología y la Alcaldía Xochimilco; derivado de esto, los refugios se encuentran funcionando con importantes avances en la restauración del ecosistema.



GOBIERNO DE LA
CIUDAD DE MÉXICO



ALCALDÍA XOCHIMILCO

EVALUACIÓN ESPECÍFICA DE DESEMPEÑO

PROGRAMA S268 APOYOS A LA CULTURA



EJERCICIO FISCAL 2019

Vertiente 3. Valoración de los indicadores



GOBIERNO DE LA
CIUDAD DE MÉXICO



E. Matriz de Indicadores para Resultados (MIR).

De acuerdo con los Lineamientos Generales para la Evaluación de los Programas Federales de la Administración Pública Federal, todos los programas presupuestarios están obligados a tener una Matriz de Indicadores para Resultados (MIR).

La Matriz de Indicadores para Resultados es una herramienta de planeación que identifica en forma resumida los objetivos de un programa, incorpora los indicadores de resultados y gestión que miden dichos objetivos; especifica los medios para obtener y verificar la información de los indicadores, e incluye los riesgos y contingencias que pueden afectar el desempeño del programa.

En este contexto, la MIR es una herramienta imprescindible para las Unidades Responsables de la operación de los programas presupuestales, su utilidad trasciende la etapa de planeación, ya que es un instrumento empleado para llevar a cabo las evaluaciones de desempeño.

La Alcaldía Xochimilco cuenta con las siguientes matrices, cuyos indicadores definidos constituyen la base consensuada para la evaluación de los resultados e impactos que el Programa S268 Apoyos a la Cultura en su vertiente ACMPM espera lograr; su medición es el núcleo de la propuesta de evaluación objetiva del programa, que permite retroalimentar un mejor diseño y desempeño. De esta forma, el programa presupuestal estará adecuadamente valorado en la etapa de seguimiento y evaluación ya que cuenta con una MIR que aplica adecuadamente la Metodología del Marco Lógico a fin de cumplir tanto con la lógica vertical como la horizontal.



Matriz de Indicadores para Resultados					
Nombre del fondo	Programa S268 Apoyos a la Cultura vertiente ACMPM				
Modalidad	S- Sujeto a Reglas de Operación				
Dependencia	Secretaría de Cultura				
Unidad responsable	Dirección General de Medio Ambiente y Desarrollo Sustentable de la Alcaldía Xochimilco				
Tipo de Evaluación	Evaluación Específica de Desempeño 2019				
Alineación	PND 2019-2024, Programa de Gobierno de la CDMX 2019-2024				
NIVEL FIN					
Objetivo	Nombre del indicador	Método de cálculo	Unidad de medida	Tipo/Dimensión/Frecuencia	Medios de verificación
Contribuir al bienestar social e igualdad evitando la contaminación del suelo, del agua, aire y protegiendo la flora y fauna, la diversidad biológica y cultural de Xochimilco, utilizando prácticas económicas sostenibles, innovadoras que aumenten la productividad sin dañar la naturaleza.	Porcentaje de áreas naturales protegidas que incrementan o mantienen su superficie con cobertura vegetal o que presentan pérdidas menores al 5%.	(Número de áreas naturales protegidas terrestres con programa de manejo, recursos humanos y financieros que incrementaron o mantuvieron su cobertura vegetal, o tuvieron pérdidas menores al 5% de su superficie en el periodo/Total de áreas naturales protegidas terrestres con programa de manejo, recursos humanos y financieros)*100.	Porcentaje	Estratégico Eficacia/Anual	Sistema Nacional de Monitoreo de la Biodiversidad, Informes generados por la Alcaldía Xochimilco y el Instituto de Biología de la UNAM que participa en el proyecto de la vertiente ACMPM.
NIVEL PROPÓSITO					
Los ecosistemas representativos y sus especies prioritarias en áreas naturales protegidas y zonas de influencia se conservan progresivamente.	Porcentaje de especies prioritarias que presentan tendencias de recuperación en sus poblaciones o en su hábitat.	(Número de especies prioritarias con tendencia de recuperación en sus poblaciones o su hábitat / total de especies en riesgo prioritarias)*100	Porcentaje	Estratégico Eficiencia Semestral	CONANP, informes generados por la Alcaldía Xochimilco y el Instituto de Biología de la UNAM que participa en el proyecto de la vertiente ACMPM.
NIVEL COMPONENTE					
Acciones para la restauración de ecosistemas y recuperación de especies prioritarias, apoyadas.	Porcentaje de hectáreas prioritarias bajo acciones de restauración sistémica.	(Total de hectáreas de las áreas naturales protegidas con actividades de restauración sistémica/ total hectáreas de las áreas naturales protegidas consideradas de extrema prioridad para la restauración)*100.	Porcentaje	Gestión Eficiencia Trimestral	Mapa de sitios prioritarios para la restauración de CONABIO, mapa de la zona chinampera de Xochimilco.
Acciones de fortalecimiento de capacidades locales para la restauración de ecosistemas y recuperación de especies, realizadas.	Porcentaje de áreas naturales protegidas susceptibles con acciones para fortalecer capacidades para la adaptación y mitigación al cambio climático en las que se implementan acciones de captura de carbono y protección de tierras.	(Áreas naturales protegidas con acciones de adaptación y mitigación al cambio climático en las que se implementan acciones de captura de carbono y recursos financieros)*100.	Porcentaje	Gestión Calidad Trimestral	Informes de avance emitidos por el Instituto de Biología de la UNAM y la lista de especies y poblaciones prioritarias para la conservación.
Estudios técnicos para la conservación y el manejo en Áreas Naturales Protegidas financiados.	Porcentaje de estudios técnicos que inciden en el manejo y administración de las ANP.	(Estudios técnicos elaborados que inciden de manera directa en el manejo y administración de las ANP/total de estudios apoyados por el programa)*100.	Porcentaje	Gestión Eficacia Trimestral	Estudios emitidos por el Instituto de Biología de la UNAM que participa en el proyecto de la vertiente ACMPM y otras entidades contratadas por la Alcaldía.
NIVEL ACTIVIDAD					
Implementación de acciones en áreas naturales protegidas de fortalecimiento de capacidades para la adaptación y/o mitigación del cambio climático.	Número de acciones en áreas naturales protegidas de fortalecimiento de capacidades para la adaptación y/o mitigación del cambio climático.	Número de acciones de fortalecimiento implementadas en las áreas naturales protegidas.	Acción	Gestión Eficiencia/Trimestral	Informe de avances físicos y financieros de la Dirección General de Medio Ambiente y Desarrollo Sustentable de la Alcaldía Xochimilco.
Realización de estudios técnicos para la conservación de ecosistemas y especies prioritarias que se elaboran.	Número de estudios técnicos para la conservación de ecosistemas y especies prioritarias que se elaboran.	Número de estudios técnicos elaborados con apoyo del programa.	Estudios	Gestión Eficiencia Trimestral	Informe de avances físicos y financieros de la Dirección General de Medio Ambiente y Desarrollo Sustentable de la Alcaldía Xochimilco, así como los emitidos por el Instituto de Biología de la UNAM que participa en el proyecto de la vertiente ACMPM.



Matriz de Indicadores para Resultados					
Nombre del fondo	Programa S268 Apoyos a la Cultura vertiente ACMPM				
Modalidad	S- Sujeto a Reglas de Operación				
Dependencia	Secretaría de Cultura				
Unidad responsable	Dirección General de Medio Ambiente y Desarrollo Sustentable de la Alcaldía Xochimilco				
Tipo de Evaluación	Evaluación Específica de Desempeño 2019				
Alineación	PND 2019-2024, Programa de Gobierno de la CDMX 2019-2024				
NIVEL FIN					
Objetivo	Nombre del indicador	Método de cálculo	Unidad de medida	Tipo/Dimensión/Frecuencia	Medios de verificación
Contribuir a mejorar el ingreso de las familias mediante el incremento en el valor monetario de la producción de las chinampas.	Tasa de variación del ingreso corriente promedio de las unidades de producción (chinampas) no atendidas con respecto al ingreso corriente promedio de las unidades de producción (chinampas) no atendidas.	$\left(\frac{\text{Ingreso corriente promedio por unidad de producción atendida (chinampa) en el año } t_n}{\text{Ingreso corriente promedio por unidad de producción no atendida (chinampa) en el año } t_{n-1}} - 1 \right) * 100$	Tasa de variación	Estratégico Eficacia/Anual	Encuestas económicas realizadas al total de productores de la zona de los tres espacios prioritarios de la zona chinampera de Xochimilco.
NIVEL PROPÓSITO					
Las chinampas mejoran el valor monetario de su producción.	Tasa de variación del valor monetario de la producción obtenida por las chinampas atendidas.	$\left(\frac{\text{Valor económico total de la producción en el año } t_n}{\text{Número de Unidades de Producción atendidas (chinampas) en el año } t_n} - \frac{\text{Valor económico total de la producción en el año } t_{n-1}}{\text{Número de Unidades de Producción atendidas (chinampas) en el año } t_{n-1}} \right) * 100$	Tasa de variación	Estratégico Eficacia/Anual	Encuestas económicas realizadas al total de productores de la zona de los tres espacios prioritarios de la zona chinampera de Xochimilco.
NIVEL COMPONENTE					
Chinampas apoyadas para que mejoren su proceso productivo integrado, a partir de las recomendaciones del equipo técnico que ejecuta el proyecto Conservación y reactivación de la zona chinampera de Xochimilco.	Porcentaje de chinampas que mejoran su proceso productivo con las recomendaciones del equipo técnico que ejecuta el proyecto Conservación y reactivación de la zona chinampera de Xochimilco con respecto a la población atendida.	$\left(\frac{\text{Número de chinampas que mejoran su proceso productivo con las recomendaciones del equipo técnico que ejecuta el proyecto Conservación y reactivación de la zona chinampera de Xochimilco}}{\text{Número de chinampas atendidas}} * 100$	Porcentaje	Gestión Eficacia Trimestral	Encuestas económicas realizadas al total de productores de la zona de los tres espacios prioritarios de la zona chinampera de Xochimilco.
NIVEL ACTIVIDAD					
Operación del programa de capacitación para la obtención de la certificación de etiqueta chinampera.	Porcentaje de chinamperos capacitados respecto del total de los que conforman los tres espacios prioritarios de la zona chinampera de Xochimilco.	$\left(\frac{\text{Número de chinamperos capacitados}}{\text{Número de chinamperos de los tres espacios prioritarios de la zona chinampera de Xochimilco}} * 100$	Porcentaje	Gestión Eficacia Trimestral	Informes emitidos por el equipo técnico del Instituto de Biología de la UNAM que ejecuta el proyecto.
Acompañamiento con el equipo técnico especialista para la operación de refugios en la zona chinampera de Xochimilco, para mejorar la productividad, el uso de recursos naturales o para atender necesidades específicas de asesoría.	Porcentaje de refugios con acompañamiento técnico durante su operación respecto a los que cuentan con el sistema chinampera-refugio.	$\left(\frac{\text{Número de refugios apoyados con acompañamiento técnico durante su operación}}{\text{Número de refugios construidos}} * 100$	Porcentaje	Gestión Eficacia Trimestral	Informes emitidos por el equipo técnico del Instituto de Biología de la UNAM que ejecuta el proyecto. Informes de supervisión que lleva a cabo la Alcaldía Xochimilco.



GOBIERNO DE LA
CIUDAD DE MÉXICO



De acuerdo con la información reportada por la Alcaldía Xochimilco respecto a las Matrices de Indicadores, es posible encontrar que se han considerado aspectos importantes para determinar la efectividad del proyecto “*Conservación y reactivación de la zona chinampera de Xochimilco*” en todas sus fases, el cual es financiado con recursos del fondo ACMPM. El fundamento de estos aspectos se encuentra en el artículo publicado por el equipo técnico del Instituto de Biología de la UNAM *Adapting Wetland Restoration Practices in Urban Areas: Perspectives from Xochimilco in Mexico City*, donde se describen los objetivos particulares y en común entre los chinamperos y académicos.

El objetivo común que comparten ambos grupos se enfoca en la preservación del ecosistema en Xochimilco; sin embargo, los chinamperos buscan también incrementar sus beneficios económicos a través del trabajo agrícola que desarrollan en las chinampas. Por otra parte, los científicos buscan la generación de conocimiento ecológico y la preservación del ecosistema.

Derivado de esto, y aun cuando el proyecto fue planeado considerando a los productores locales, la participación fue limitada a los intereses de los investigadores, de esta manera el programa de restauración se enfocó en el hábitat del ajolote, utilizando a los chinamperos como guardianes; esto se convirtió en una variable que comprometía la sostenibilidad del proyecto en el tiempo y su éxito.

Esta fue una importante razón para que el proyecto fuera modificado y de esta manera se consideraran los intereses particulares de los productores chinamperos, es por ello que en la Matriz de Indicadores encontramos que se requiere medir el grado de variación en los ingresos provenientes de la producción agrícola chinampera, así como el valor monetario de los productos en el mercado con ayuda de la herramienta de certificación denominada etiqueta chinampera.



GOBIERNO DE LA
CIUDAD DE MÉXICO



ALCALDÍA XOCHIMILCO

EVALUACIÓN ESPECÍFICA DE DESEMPEÑO

PROGRAMA S268 APOYOS A LA CULTURA



EJERCICIO FISCAL 2019

Vertiente 4. Valoración final de la evaluación



GOBIERNO DE LA
CIUDAD DE MÉXICO



F. Presupuesto y rendición de cuentas.

- **Resultado histórico de los indicadores de desempeño del Fondo o subsidio respecto a sus metas.**

De acuerdo con el análisis de gabinete realizado, fue posible observar que de manera general existe un buen desempeño en la ejecución del Fondo auspiciado por el Programa S268 Apoyos a la Cultura en la vertiente Apoyo a las Ciudades Mexicanas Patrimonio Mundial.

Fue posible constatar, mediante trabajo de campo, que se cumplieron las metas de las cuatro líneas de acción planteadas en el proyecto *“Conservación y reactivación de la zona chinampera de Xochimilco tercera fase”*, las cuales corresponden a:

- Consolidación, mantenimiento y monitoreo de los refugios ya existentes.
- Construcción de chinampas refugio.
- Reactivación de la producción chinampera.
- Restauración de suelo en chinampas.

Adicionalmente, se observa que los indicadores propuestos en la MIR son relevantes, sobre todo debido a que no consideran únicamente aspectos relacionados a la restauración del hábitat de las especies endémicas; sino variables económicas de grupos de interés determinantes para la sostenibilidad del proyecto y autogestión a través del tiempo.

Es importante destacar que es necesario mejorar el registro de información de las mediciones realizadas con los indicadores de la MIR, así como mantener un banco de datos accesible para los usuarios interesados en verificar el desempeño del Fondo.



A partir de los indicadores establecidos en la MIR con que se cuenta, se propone considerar la pertinencia de construir nuevas matrices e incluir indicadores relacionados a la normatividad internacional como los Objetivos de Desarrollo Sustentable y el Acuerdo de París.

- **Resultados alcanzados con la ejecución de los recursos del Fondo, de acuerdo con el Cumplimiento de las Metas del Programa Operativo Anual.**

A continuación, se muestra la información relativa al cumplimiento de metas de acuerdo con lo establecido en el Programa Operativo Anual 2019 de la Alcaldía Xochimilco, con esta información es posible concluir que las metas físicas planteadas, así como las presupuestales fueron alcanzadas en un cien por ciento.

EAI-RFE Egresos por Actividad Institucional con Recursos Federales (CULTURA (CONACULTA)-APOYO A LAS CIUDADES MEXICANAS PATRIMONIO MUNDIAL-2019-LIQUIDA DE RECURSOS ADICIONALES DE PRINCIPAL)* Unidad Responsable del Gasto: 02CD16 ALCALDÍA XOCHIMILCO														
Eje	FI	F	SF	AI	Denominación	Unidad de Medida	R e s u l t a d o s							
							Físico			Índice de Cumplimiento de Metas		Índice de Cumplimiento Presupuestal		
							Original (1)	Modificado (2)	Alcanzado (3)	3/1*100=(4)	3/2*100=(5)	9/7*100=(13)	10/7*100=(15)	
03					DESARROLLO ECONÓMICO SUSTENTABLE									
02					DESARROLLO SOCIAL									
	01				PROTECCION AMBIENTAL									
			05		PROTECCIÓN DE LA DIVERSIDAD BIOLÓGICA Y DEL PAISAJE									
				202	ATENCIÓN A AREAS NATURALES PROTEGIDAS	METRO CUADRA DO	2,000,000	1,800,000	1,800,000	90.0%	100.0%	100.0%	100.0%	
					TOTAL									

Resulta pertinente también citar el apartado “Resumen de resultados”, ubicado en el informe final emitido por el equipo técnico del Instituto de Biología de la UNAM, donde se encuentra la información detallada del logro de metas del proyecto “*Conservación y reactivación de la zona chinampera de Xochimilco tercera fase*” financiado con los recursos del Fondo.



GOBIERNO DE LA
CIUDAD DE MÉXICO



Se concluyó la construcción de 8 refugios para especies nativas, endémicas y en peligro de extinción en la zona chinampera de la Alcaldía Xochimilco, los cuales se establecieron dentro de la zona de los 800 metros lineales de canales acondicionados para tal efecto, los cuales cuentan con su correspondiente biofiltro y se encuentran libres de especies exóticas. A su vez, se monitoreó y dio mantenimiento a otros 20 refugios construidos en la primera y segunda fase de este mismo proyecto, de los cuales seis ya se encuentran en condiciones adecuadas para la introducción de axolotes. Estos 8 refugios se suman a los 20 construidos con anterioridad, lo cual implica 28 refugios distribuidos en 3200 metros de canales de la zona chinampera de Xochimilco, acondicionados para albergar especies nativas, endémicas y en peligro de extinción, libres de especies exóticas y con tratamiento biológico para disminuir patógenos y metales pesados, otros contaminantes que afectan la producción chinampera.

Lo anterior implica una superficie total de 20 hectáreas de chinampas reactivadas y restauradas, en donde se producen alimentos limpios y se preserva la chinampería tradicional, elemento excepcional del sitio patrimonio mundial de la humanidad.

Considerando las fases anteriores, en total hay 19 personas chinamperas y productores comprometidos con el proyecto, tres de los cuales pertenecen al ejido de San Gregorio y el resto a Xochimilco. También personas chinamperas, del IB-UNAM, la Alcaldía Xochimilco y de la Contraloría social, se reunieron para recibir e impartir pláticas de capacitación, reuniones de coordinación y de la contraloría social en cada una de las chinampas donde se trabajó el proyecto, en la Alcaldía Xochimilco, en el Instituto de Biología y en la estación biológica de la UNAM en Cuemanco.

Como se puede notar, existen diversas metas planteadas en el proyecto ejecutado con recursos del fondo, que no se encuentran descritos en el POA y que sería importante considerar en el futuro, para una mejor comprensión de los objetivos y metas alcanzadas.



- **Comportamiento histórico de los recursos del Fondo.**

En 2004, por primera vez la Cámara de Diputados etiquetó el apoyo económico en el Presupuesto de Egresos de la Federación para las ciudades mexicanas que han sido declaradas e inscritas en la Lista de Patrimonio Mundial por la UNESCO, a efecto de mejorar la calidad de vida de sus habitantes ejecutando proyectos enfocados al uso de espacios públicos.

La Alcaldía Xochimilco ha sido beneficiaria del Programa S268 Apoyos a la Cultura en su vertiente ACMPM desde el ejercicio presupuestal de 2017. A partir de ese año, la Secretaría de Cultura del Gobierno Federal, a través de la Dirección General de Sitios y Monumentos del Patrimonio Cultural, ha transferido a la Alcaldía Xochimilco recursos para el financiamiento del proyecto “Conservación y reactivación de la zona chinampera de Xochimilco en sus 3 fases hasta el 2019, como a continuación se describe:

Recursos ACMPM asignados a Xochimilco	
Ejercicio Fiscal	Monto
2017	7,499,999.25
2018	6,750,000.00
2019	5,000,000.00

- **Porcentaje del Presupuesto Modificado del Fondo devengado y ejercido.**

La Alcaldía Xochimilco informó en el reporte de Cuenta Pública 2019 el monto del presupuesto modificado, comprometido, devengado, ejercido y pagado del Programa S268 Apoyos a la Cultura en la vertiente ACMPM como se muestra a continuación:



EAI-RFE Egresos por Actividad Institucional con Recursos Federales (CULTURA (CONACULTA)-APOYO A LAS CIUDADES MEXICANAS PATRIMONIO MUNDIAL-2019-LIQUIDA DE RECURSOS ADICIONALES DE PRINCIPAL)* Unidad Responsable del Gasto: 02CD16 ALCALDÍA XOCHIMILCO										
Eje	FI	F	SF	AI	Denominación	R e s u l t a d o s				
						Presupuestal (Pesos con dos decimales)				
						Modificado (7)	Comprometido (8)	Devengado (9)	Ejercido (10)	Pagado (11)
03					DESARROLLO ECONÓMICO SUSTENTABLE	5,000,000.00	5,000,000.00	5,000,000.00	5,000,000.00	5,000,000.00
	02				DESARROLLO SOCIAL	5,000,000.00	5,000,000.00	5,000,000.00	5,000,000.00	5,000,000.00
		01			PROTECCIÓN AMBIENTAL	5,000,000.00	5,000,000.00	5,000,000.00	5,000,000.00	5,000,000.00
			05		PROTECCIÓN DE LA DIVERSIDAD BIOLÓGICA Y DEL PAISAJE	5,000,000.00	5,000,000.00	5,000,000.00	5,000,000.00	5,000,000.00
				202	ATENCIÓN A ÁREAS NATURALES PROTEGIDAS	5,000,000.00	5,000,000.00	5,000,000.00	5,000,000.00	5,000,000.00
TOTAL						5,000,000.00	5,000,000.00	5,000,000.00	5,000,000.00	5,000,000.00

15

Al respecto se observa que no existieron variaciones en el presupuesto original transferido por la Secretaría de Cultura.

• **Destino de los recursos del Fondo.**

Los recursos del Programa S268 Apoyos a la Cultura en la vertiente ACMPMC fueron destinados a la ejecución del proyecto “Conservación y reactivación de la zona chinampera de Xochimilco tercera fase”, con las siguientes líneas de acción:

- Consolidación, mantenimiento y monitoreo de refugios existentes.
- Construcción de chinampas refugio.
- Reactivación de la producción chinampera.
- Restauración de suelo en chinampas.

Obteniendo los resultados para la tercera fase de acuerdo con lo siguiente:

FASE 3		
Biofiltros	Refugios	Chinampas intervenidas
13	8	9



GOBIERNO DE LA
CIUDAD DE MÉXICO



ALCALDÍA XOCHIMILCO

EVALUACIÓN ESPECÍFICA DE DESEMPEÑO

PROGRAMA S268 APOYOS A LA CULTURA



EJERCICIO FISCAL 2019

Conclusiones y Recomendaciones



GOBIERNO DE LA
CIUDAD DE MÉXICO



Informe de Hallazgos generales

Vertiente 1.- Características del Fondo.

El Programa S268 Apoyos a la Cultura vertiente ACMPM está sujeto a Reglas de Operación, al respecto se concluye que la Dirección General de Medio Ambiente y Desarrollo Sustentable, en coordinación con la Dirección de Recursos Naturales, así como la Dirección de Finanzas y Recursos Humanos cumplen en términos de llevar a cabo la ejecución del Fondo con apego a la normatividad establecida en las ROP, así como en apego a la legislación federal que regula a los programas presupuestarios.

En relación con la normatividad internacional (Objetivos de Desarrollo Sustentable y Acuerdo de París), se recomienda a la Alcaldía promover el conocimiento de esta importante información, en todas sus áreas, con el fin de incorporarla a los objetivos de los proyectos a ejecutar, así como en las matrices de indicadores, sobre todo en la actualidad que a nivel mundial se promueve el desarrollo sustentable y México ha suscrito diversos acuerdos en esta materia.

En el análisis de esta vertiente de la evaluación fue posible observar que el proyecto ejecutado con los recursos del Fondo mantiene alineación al PND 2019-2024, al Programa de Gobierno de la CDMX 2019-2024, al Programa General de Desarrollo CDMX y a los objetivos del Programa General de Desarrollo de la Alcaldía Xochimilco 2018-2021.

A través de la investigación documental se encontró que el proyecto “*Conservación y reactivación de la zona chinampera de Xochimilco tercera fase*”, ejecutado con el Fondo cuenta con importantes estudios diagnósticos enfocados en el valor cultural que posee la región, razón que justifica ampliamente la creación del Fondo y el destino de los recursos, con esto es ampliamente factible continuar como beneficiaria de la vertiente ACMPM.



GOBIERNO DE LA
CIUDAD DE MÉXICO



Vertiente 2.- Operación.

En esta vertiente el hallazgo más importante identificado fue que aun cuando la Alcaldía Xochimilco es beneficiaria del ACMPM y se cumple con los requisitos de acuerdo a las ROP como ciudad mexicana; a nivel local no se cuenta con un procedimiento institucional o mecanismo para la selección de beneficiarios aplicable al proyecto ejecutado con los recursos del fondo, ya que para el proyecto *Conservación y reactivación de la zona chinampera de Xochimilco tercera fase* no fue posible constatar en documento oficial alguno, los requisitos a cumplir para obtener el beneficio. Únicamente se identificó, en el informe final emitido por la comisión técnica, el listado de propietarios de las chinampas donde se instalaron los refugios y las características físicas que éstas deben tener para poder albergarlos.

Adicionalmente, las Reglas de Operación del Programa establecen que se debe emitir un reporte identificando y registrando a la población atendida diferenciada por sexo, grupo de edad, región del país, entidad federativa, municipio o demarcación territorial de la Ciudad de México, lo cual no fue posible encontrar en la información documental revisada.

Por otra parte, es importante desatacar en este rubro, que la Alcaldía posee una estructura organizacional apta para llevar a cabo los procesos de acuerdo con lo establecido en el Manual Administrativo con el que cuenta; que éste sí es conocido y aplicado por la dirección de Recursos Naturales que es una de las áreas responsables del Fondo y que se apega a la normatividad establecida en dicho documento para ejercer sus funciones.



GOBIERNO DE LA
CIUDAD DE MÉXICO



Vertiente 3.- Valoración de los indicadores.

La valoración de los indicadores es uno de los apartados más importantes de la evaluación de desempeño, pues a través de la información generada a partir de la MIR es posible conocer el grado de cumplimiento de las metas y objetivos del programa presupuestario.

En este sentido, durante el desarrollo de la evaluación y el trabajo de gabinete fue posible identificar que se cuenta con matrices de indicadores; sin embargo, no es fácil acceder a las fichas técnicas y a los datos de valoración. Se observó también que no existe una base de datos que contenga la información histórica de los indicadores.

En el análisis realizado a las matrices de indicadores, se observó que incorporan aspectos de sustentabilidad, lo que indica que en la práctica se tiene noción de estas importantes ideologías, hacia las que el mundo está apuntando, como herramienta para detener el deterioro ambiental en correlación con el desarrollo humano. Este es un importante indicador de que a nivel alcaldía es necesario promover el conocimiento a profundidad sobre lo establecido en la agenda 2030 para establecer objetivos gubernamentales ambiciosos a nivel local que permitan acelerar la integración de los 17 Objetivos de Desarrollo Sostenible (ODS) en su gestión.

Esto permitirá a las áreas ejecutoras de todos los fondos ir más allá del progreso incremental y el cambio transformador progresivo, se promueve la resiliencia y se genera un mejor desempeño a largo plazo.

Este tema resulta importante ya que se considera que, para alcanzar los ODS en 2030, se necesitan acciones urgentes, escalables y de múltiples partes interesadas para acelerar drásticamente el progreso.



GOBIERNO DE LA
CIUDAD DE MÉXICO



Vertiente 4. Valoración final de la evaluación.

De acuerdo con el análisis realizado al resultado histórico de los indicadores de desempeño, fue posible encontrar que es necesario que se realicen las valoraciones cuantitativas, de acuerdo con los indicadores establecidos en la MIR para llevar mejor control a través de las diferentes fases en que se ejecuten los proyectos.

Estas mediciones permitirán llevar a cabo ajustes en la ejecución y mejorar la toma de decisiones apoyada no solo en aspectos cualitativos o de percepción.

Para el aspecto del cumplimiento de metas establecidas en el POA, la Alcaldía tiene una gran área de oportunidad para trabajar con toda su estructura organizacional, ya que se observó que no existe una segregación puntual de metas. En el caso de cultura, en el proyecto *Conservación y reactivación de la zona chinampera de Xochimilco tercera fase* se identificaron metas en términos de metros de acondicionamiento de espacios, toneladas y litros de producción de biofertilizantes, piezas de biofiltros y cantidad de biofiltros susceptibles de mantenimiento. En el POA únicamente se establecen metros cuadrados como meta, situación que dificulta el análisis.

En relación al destino de los recursos del Fondo, es importante enfatizar que se observó que el proyecto *Conservación y reactivación de la zona chinampera de Xochimilco tercera fase* posee un alcance que no se limita únicamente a la restauración del hábitat del axolotl, sino que genera un impacto positivo en términos económicos y de generación de mejores ingresos para los chinamperos que han sido beneficiados. Así mismo, a través del uso de mejores prácticas agrícolas se contribuye a proveer, a los consumidores, alimentos con mejores cualidades nutritivas y seguros, pues no se utilizan fertilizantes químicos. Esto resulta interesante en términos de los objetivos por los cuales se formulan los programas presupuestarios, y que son generar mejores condiciones para mitigar situaciones como la pobreza, la mala alimentación, la falta de oportunidades para acceder a mejores condiciones de vida, entre otros.



GOBIERNO DE LA
CIUDAD DE MÉXICO



Informe general de análisis de Fortalezas, Oportunidades, Debilidades y Amenazas.

En este apartado se exponen las principales observaciones concernientes al análisis de fortalezas, oportunidades, debilidades, y amenazas detectadas durante el desarrollo de la evaluación al Programa S268 de Apoyos a la Cultura en la vertiente Apoyo a las Ciudades Mexicanas Patrimonio Mundial, ejecutado por la Dirección General de Medio Ambiente y Desarrollo Sustentable de la Alcaldía Xochimilco.

El análisis FODA es una herramienta que nos permite identificar la situación en la que se encuentra la Alcaldía, así como el área responsable del Fondo, destacando las fortalezas que posee para una adecuada ejecución de los recursos. Con este análisis también es posible conocer las debilidades de los procesos que serán susceptibles de mejora, para generar un óptimo desempeño de las funciones.

Las oportunidades y amenazas representan el contexto en el cual se llevan a cabo los procesos de la Alcaldía.

Oportunidades: Se identifican algunas características o tendencias del entorno, de las cuales se puede obtener un beneficio o ventaja competitiva como alcaldía, y como Dirección General de Medio Ambiente y Desarrollo Sustentable.

Amenazas: Se detectan situaciones o acontecimientos del entorno, que impiden o dificultan el logro de los objetivos, tanto de la Dirección General de Medio Ambiente y Desarrollo Sustentable, como de la Alcaldía Xochimilco.

A continuación, se presenta el análisis FODA desarrollado en virtud de la información recabada, tanto documental como por medio de entrevistas y observación etnográfica.



ANÁLISIS FODA PROGRAMA S268 APOYOS A LA CULTURA VERTIENTE ACMPM

Fortalezas

- 1.-La alcaldía Xochimilco cuenta con la estructura organizacional adecuada que genera sinergia para llevar a cabo la ejecución de los recursos del Fondo ACMPM.
- 2.-Las áreas responsables de la ejecución del Fondo cumplen con la normatividad aplicable.
- 3.-Las áreas responsables conocen el procedimiento de operación del Fondo.
- 4.- La alcaldía cuenta con su propio estudio diagnóstico que justifica la producción y entrega de bienes y servicios con la aplicación del Fondo.
- 5.-La Alcaldía Xochimilco cuenta con la importante colaboración del equipo técnico especializado en restauración ecológica del Instituto de Biología de la UNAM.
- 6.-La Dirección de Recursos Naturales, en su carácter de área responsable, cuenta con amplio conocimiento de la zona chinampera de Xochimilco, el deterioro que enfrenta y muestra gran interés por ser un agente de cambio.
- 7.- La Dirección de Recursos Naturales realiza importantes trabajos de supervisión de la ejecución del Fondo.
- 8.-El Fondo cuenta con una Contraloría Social conformada por beneficiarios del ACMPM.
- 9.-Las actividades de ejecución del Fondo se llevan a cabo con el acompañamiento y seguimiento por parte del equipo técnico del Instituto de Biología de la UNAM.
- 10.-El Fondo tiene vinculación con el PND 2019-2024, con el Plan General de Desarrollo de la Ciudad de México y con los Objetivos del Programa General de Desarrollo de la Alcaldía Xochimilco 2018-2021.
- 11.-La Dirección de Recursos Naturales cuenta con una MIR adecuada al Fondo.
- 12.- La Dirección de Recursos Naturales conoce y aplica lo establecido en el Manual Administrativo actualizado al 2019.

Oportunidades

- 1.-Xochimilco cuenta con diversas declaratorias en el marco de la protección del Patrimonio Mundial, lo que permite que en cada ejercicio fiscal pueda ser beneficiaria del ACMPM.
- 2.-México está ampliamente vinculado y comprometido con la normatividad internacional relativa al desarrollo sustentable.
- 3.-Los chinamperos de la zona de Xochimilco están experimentado una nueva visión sobre la producción agrícola sustentable y disposición para colaborar en los proyectos gubernamentales.
- 4.-Existen diversos grupos de la sociedad civil y de académicos interesados en contribuir en la conservación y restauración de la zona chinampera de Xochimilco.
- 5.-Actualmente existe sinergia entre diversos órdenes de gobierno para el apoyo a proyectos con objetivos de desarrollo sustentable.
- 6.-Existe una importante porción de la población interesada en el consumo de productos agrícolas producidos con técnicas sustentables.

Debilidades

- 1.-Las áreas responsables de la ejecución del Fondo, así como la comisión técnica, no cuentan con un procedimiento establecido de selección de beneficiarios y su registro en un formato oficial.
- 2.-La información relativa a la ejecución del Fondo no se encuentra organizada en una base de datos física o digital que pueda ser de fácil acceso para los interesados en su revisión.
- 3.-No se cuenta con fácil acceso a las fichas técnicas de los indicadores de la MIR.
- 4.-Es necesario realizar la valoración de los indicadores establecidos en la MIR para medir el grado de cumplimiento de las metas establecidas.
- 5.-Se observó poco conocimiento sobre la normatividad internacional (Objetivos de Desarrollo Sustentable, Acuerdo de París) a la que se encuentra alineado el proyecto financiado con el fondo ACMPM.
- 6.-La información reportada en la cuenta pública con relación al fondo ACMPM es confusa, ya que no fue posible identificar las metas específicas, así como las actividades puntuales realizadas, pues se utiliza la misma meta para varios fondos.
- 7.- No es posible visualizar en la página de la Alcaldía los resultados obtenidos con la ejecución del Fondo.
- 8.-Existe nula difusión del proyecto financiado con el Fondo.
- 9.-No se da atención y seguimiento a los Aspectos Susceptibles de Mejora de evaluaciones externas anteriores.
- 10.-La alcaldía no cuenta con procesos ni documentos que permitan conocer el grado de satisfacción de la población beneficiada.
- 11.-Existe cierto grado de ambigüedad en el enfoque del proyecto financiado con el Fondo, pues teóricamente se atiende a la conservación del ajolote y, en la práctica, la atención prioritaria se centra en la reactivación chinampera como medio de restauración del hábitat del ajolote.

Amenazas

- 1.-El crecimiento desmedido y no controlado de las zonas urbanas pone en alto riesgo las áreas naturales protegidas de Xochimilco.
- 2.-Existe una falta permanente de políticas de vivienda adecuadas por los gobiernos.
- 3.-Poco conocimiento de la población sobre la normatividad internacional relativa al desarrollo sustentable y la protección del Patrimonio Cultural.
- 4.-Los precios de mercado de los bienes agrícolas es poco equitativo y justo para los productores.
- 5.-Poco acceso a infraestructura y tecnología adecuada para la producción agrícola sustentable.
- 6.-Percepción errónea del consumidor sobre la calidad de bienes agrícolas producidos en la zona chinampera de Xochimilco.
- 7.- Canales de comercialización de productos agrícolas de la zona chinampera poco eficientes.



GOBIERNO DE LA
CIUDAD DE MÉXICO



Aspectos Susceptibles de Mejora

Los Aspectos Susceptibles de Mejora representan una oportunidad para los involucrados en la toma de decisiones, pues a través de su atención y seguimiento se implementarán las mejoras y se fortalecerán los procesos que generarán un mejor desempeño en la ejecución de los programas presupuestarios.

A continuación, se emiten los Aspectos Susceptibles de Mejora identificados durante el desarrollo de la evaluación al Programa S268 Apoyos a la Cultura, en su vertiente ACMPM.

- 1- Realizar las valoraciones de los indicadores establecidos en la MIR en los periodos que se indican, o realizar los ajustes necesarios de acuerdo con el tipo de proyecto ejecutado con el Fondo.
- 2- Establecer un mecanismo formal para la selección de beneficiarios, incluyendo un formato de registro.
- 3- Establecer metas y objetivos específicos por cada área involucrada en la ejecución del Fondo y reportar de manera adecuada esta información en el POA, así como en los informes de cuenta pública.
- 4- Estructurar una base de datos física y digital que contenga toda la información relacionada al proyecto ejecutado con los recursos del Fondo.
- 5- Alinear las metas y objetivos con los intereses globales de escala internacional contenidos en la agenda 2030, así como lo establecido en el Programa Sectorial de Cultura 2020-2024.
- 6- Publicar, a través de los medios formales de la Alcaldía, el proyecto ejecutado con los recursos del Fondo, así como las metas y resultados obtenidos.



GOBIERNO DE LA
CIUDAD DE MÉXICO



Con relación al seguimiento de los ASM emitidos en evaluaciones externas anteriores, se observó que no se ha llevado a cabo el proceso, al respecto, se exhortó al área para definir a los responsables del seguimiento y establecer los instrumentos de trabajo, para que una vez concluida la presente evaluación se continúe incidiendo de manera positiva en la calidad de vida de las personas mediante las intervenciones que implementen.

Conclusiones y Recomendaciones

De acuerdo con el análisis de gabinete realizado y el trabajo de campo, se concluye que en términos generales el desempeño de la Alcaldía Xochimilco es óptimo, en la ejecución del Programa S268 Apoyos a la Cultura en la vertiente Apoyo a las Ciudades Mexicanas Patrimonio Mundial durante el ejercicio fiscal 2019.

Es importante señalar también que durante el trabajo de campo fue posible observar que aun cuando la alcaldía Xochimilco ha sido beneficiaria en tres ejercicios fiscales a partir de 2017, lo cual implica tiempo corto en la ejecución del Fondo, el trabajo desarrollado por el equipo de la Dirección de Recursos Naturales, en coordinación con el equipo técnico del Instituto de Biología de la UNAM, ha sido altamente efectivo en términos de sinergia y cooperación con los beneficiarios, logrando crear consciencia sobre la magnitud y los beneficios que se generan al interactuar de manera saludable y sostenible con el medio ambiente.



GOBIERNO DE LA
CIUDAD DE MÉXICO



Se concluye también que la Alcaldía, a través de las áreas responsables de la ejecución del programa, tienen una gran área de oportunidad en términos de selección de beneficiarios, utilización de datos estadísticos, valoración de los indicadores, disponibilidad de información de los proyectos ejecutados, utilización y adecuación de la normatividad internacional y difusión de la información; por ello se resalta la importancia de dar seguimiento puntual a los Aspectos Susceptibles de Mejora.

Finalmente, se emiten las siguientes recomendaciones con el fin de contribuir en crear las condiciones idóneas, para un mejor desempeño en la ejecución del Programa S268 Apoyos a la Cultura vertiente Apoyo a Ciudades Mexicanas Patrimonio Mundial:

- Implementar talleres de capacitación enfocados en los ejecutores del gasto, para promover el conocimiento de las metodologías empleadas en la operación de los programas presupuestarios, así como para el uso intensivo de las herramientas diseñadas para el correcto desempeño de los fondos.
- Revisar y aplicar la valoración de los indicadores de las matrices de manera constante, para conocer cómo se está desempeñando el Fondo y realizar los ajustes necesarios en caso de que así se requiera.
- Buscar mecanismos que aseguren fuentes de financiamiento alternativo, para que la protección y conservación del Patrimonio Cultural y Natural de Xochimilco sea una actividad constante y considerada siempre en los planes futuros del gobierno local.



GOBIERNO DE LA
CIUDAD DE MÉXICO



- Difundir localmente y de manera accesible toda la información relacionada con la protección del Patrimonio Cultural y Natural de Xochimilco, así como crear una base de datos donde se puedan consultar las acciones realizadas por la Alcaldía con la ejecución del Fondo.
- Diseñar e implementar mecanismos entre el gobierno local y la población, para que ésta se involucre activamente en la operación de los programas presupuestales a nivel proyecto, aunado al trabajo que realicen las comisiones técnicas y la contraloría social.
- Apoyar iniciativas ciudadanas o de organizaciones civiles que tengan interés en participar en los proyectos de conservación del Patrimonio Cultural y Natural de Xochimilco.
- Crear mecanismos que promuevan la continuidad de las políticas públicas enfocadas en la conservación y uso sustentable de los recursos de la región.



GOBIERNO DE LA
CIUDAD DE MÉXICO



ALCALDÍA XOCHIMILCO

EVALUACIÓN ESPECÍFICA DE DESEMPEÑO

PROGRAMA S268 APOYOS A LA CULTURA



EJERCICIO FISCAL 2019

Anexos



GOBIERNO DE LA
CIUDAD DE MÉXICO



Anexo 1. Formato para la difusión de resultados de la evaluación.



Formato para la Difusión de los Resultados de las Evaluaciones
Trimestre: Octubre-Diciembre del año 2020

Unidad Responsable del Gasto: 02CD16 Alcaldía Xochimilco	
1. Descripción de la evaluación	
1.1 Nombre de la evaluación: Evaluación Específica del Desempeño del Programa S268 Apoyos a la Cultura	
1.2 Fecha de inicio de la evaluación (dd/mm/aaaa): 31/08/2020	
1.3 Fecha de término de la evaluación (dd/mm/aaaa): 21/12/2020	
1.4 Nombre de la persona responsable de darle seguimiento a la evaluación y nombre de la unidad administrativa a la que pertenece:	
Nombre: C.P. Fernando Cecilia Martell	Unidad administrativa: Dirección de Finanzas y Recursos Humanos de la Alcaldía Xochimilco
1.5 Objetivo general de la evaluación: Mostrar el avance en el cumplimiento de los objetivos y metas de los programas presupuestarios financiados con recursos federales transferidos del Programa S268 Apoyos a la Cultura en la Alcaldía Xochimilco, correspondientes al ejercicio fiscal 2019.	
1.6 Objetivos específicos de la evaluación: Verificar las acciones realizadas mediante el análisis de objetivos y el cumplimiento de metas. Contrastar la evolución de la cobertura de atención. Comparar la evolución del ejercicio de los recursos respecto al cumplimiento de metas. Identificar las principales fortalezas, oportunidades, debilidades y amenazas, así como emitir las recomendaciones pertinentes. Registrar los principales aspectos susceptibles de mejora (ASM). Identificar los hallazgos relevantes derivados de la evaluación.	
1.7 Metodología utilizada en la evaluación: La metodología de la Evaluación de Desempeño está basada en los Términos de Referencia (TdR) entregados a la instancia evaluadora y en concordancia con lo estipulado por el Consejo Nacional de Evaluación de la Política de Desarrollo Social (CONEVAL). La evaluación hace uso de las siguientes técnicas: A) Técnica de investigación cualitativa. - Esta técnica permite llegar a soluciones fidedignas para las preguntas planteadas a través de la obtención, análisis e interpretación planificada y sistemática de los datos. B) Técnica de investigación documental. - Mediante esta técnica los antecedentes son recopilados a través de documentos oficiales o de trabajo y durante el proceso de evaluación se complementan con las aportaciones de los participantes.	
Instrumentos de recolección de información:	
Cuestionarios_x_ Entrevistas_x_ Formatos_ Otros_ Especifique:	
Descripción de las técnicas y modelos utilizados: La revisión sistemática de información y el análisis de gabinete para valorar los registros administrativos, bases de datos, evaluaciones anteriores, documentos oficiales, documentos normativos y sistemas de información, obligo a la interacción con los ejecutores de los recursos. La información fue acopiada mediante cuestionarios, oficios y en reuniones de trabajo. A partir de los datos proporcionados, se realizó un examen inicial de la calidad de la información para verificar la base de la evidencia documental, durante el proceso de evaluación también se llevaron a cabo reuniones, técnicas de trabajo con personal de la Alcaldía Xochimilco, con el propósito de que se validara la evidencia documental para garantizar la calidad de la evaluación, estas reuniones se registraron en bitácoras de trabajo. La evaluación permitió identificar los principales hallazgos derivados del análisis de cada una de las preguntas en función de los objetivos y finalidades de la aplicación de los recursos fondo. También se incluye la identificación de las principales fortalezas, oportunidades, debilidades y amenazas; se emitieron recomendaciones por cada debilidad y oportunidad identificada.	
2. Principales Hallazgos de la evaluación	
2.1 Describir los hallazgos más relevantes de la evaluación: Vertiente 1.- Características del fondo: El Programa S268 Apoyos a la Cultura vertiente ACMMW está sujeto a Reglas de Operación, al respecto se concluye que la alcaldía cumple en términos de llevar a cabo la ejecución del fondo con apego a la normatividad establecida en las ROP, así como en apego a la legislación federal que regula a los programas presupuestarios. En el análisis de esta vertiente de la evaluación fue posible observar que el proyecto ejecutado con los recursos del fondo mantiene alineación al PND 2019-2024, al Programa de Gobierno de la CDMX 2019-2024, al Programa General de Desarrollo CDMX y a los objetivos del Programa General de Desarrollo de la Alcaldía Xochimilco 2018-2021. A través de la investigación documental se encontró que el proyecto "Conservación y reactivación de la zona chinampera de Xochimilco tercera fase", ejecutado con el fondo cuenta con importantes estudios diagnósticos enfocados en el valor cultural que posee la región, razón que justifica ampliamente la creación del fondo y el destino de los recursos, con esto es ampliamente factible continuar como beneficiaria de la vertiente ACMMW. Vertiente 2.- Operación: En esta vertiente el hallazgo más importante identificado fue que no se cuenta con un procedimiento institucional o mecanismo para la selección de beneficiarios aplicable al proyecto ejecutado con los recursos del fondo. Únicamente se identificó en el informe final emitido por la comisión técnica el listado de propietarios de las chinampas donde se instalaron los refugios y las características físicas que éstas deben tener para poder albergarlos. Adicionalmente, las Reglas de Operación del Programa establecen que se debe emitir un reporte identificando y registrando a la población atendida diferenciada por sexo, grupo de edad, región del país, entidad federativa, municipio o demarcación territorial de la Ciudad de México, lo cual no fue posible encontrar en la información documental revisada. Por otra parte, es importante destacar en este rubro, que la alcaldía posee una estructura organizacional apta para llevar a cabo los procesos de acuerdo con lo establecido en el Manual Administrativo con el que cuenta. Vertiente 3.- Valoración de los indicadores: Durante el desarrollo de la evaluación y el trabajo de gabinete fue posible identificar que se cuenta con matrices de indicadores; sin embargo, no es fácil acceder a las fichas técnicas y a los datos de valoración. Se observó también que no existe una base de datos que contenga la información histórica de los indicadores. En el análisis realizado a las matrices de indicadores, se observó que incorporan aspectos de sustentabilidad, lo que indica que en la práctica se tiene noción de estas importantes ideologías hacia las que el mundo está apuntando como herramienta para detener el deterioro ambiental en correlación con el desarrollo humano. Vertiente 4. Valoración final de la evaluación: De acuerdo con el análisis realizado al resultado histórico de los indicadores de desempeño, fue posible encontrar que es necesario que se realicen las valoraciones cuantitativas de acuerdo con los indicadores establecidos en la MIR para llevar mejor control a través de las diferentes fases en que se ejecuten los proyectos. Estas mediciones permitirán llevar a cabo ajustes en la ejecución y mejorar la toma de decisiones apoyada no solo en aspectos cualitativos o de percepción. Para el aspecto del cumplimiento de metas establecidas en el POA, la alcaldía tiene una gran área de oportunidad para trabajar con toda su estructura organizacional, ya que se observó que no existe una segregación puntual de metas.	



<p>2.2 Señalar cuáles son las principales Fortalezas, Oportunidades, Debilidades y Amenazas (FODA), de acuerdo con los temas del programa, estrategia o instituciones.</p>
<p>2.2.1 Fortalezas:</p> <ol style="list-style-type: none">1.-La alcaldía Xochimilco cuenta con la estructura organizacional adecuada que genera sinergia para llevar a cabo la ejecución de los recursos del fondo ACMPM.2.-Las áreas responsables de la ejecución del fondo cumplen con la normatividad aplicable.3.-Las áreas responsables conocen el procedimiento de operación del fondo.4.- La alcaldía cuenta con su propio estudio diagnóstico que justifica la producción y entrega de bienes y servicios con la aplicación del fondo.5.-La alcaldía Xochimilco cuenta con la importante colaboración del equipo técnico especializado en restauración ecológica del Instituto de Biología de la UNAM.6.-La Dirección de Recursos Naturales en su carácter de área responsable cuenta con amplio conocimiento de la zona chinampera de Xochimilco, el deterioro que enfrenta y muestra gran interés por ser un agente de cambio.7.- La Dirección de Recursos Naturales realiza importantes trabajos de supervisión de la ejecución del fondo.8.-El fondo cuenta con una Contraloría Social conformada por beneficiarios del ACMPM.9.-Las actividades de ejecución del fondo se llevan a cabo con el acompañamiento y seguimiento por parte del equipo técnico del Instituto de Biología de la UNAM.10.-El fondo tiene vinculación con el PND 2019-2024, con el Plan General de Desarrollo de la Ciudad de México y con los Objetivos del Programa General de Desarrollo de la Alcaldía Xochimilco 2018-2021.11.-La Dirección de Recursos Naturales cuenta con una MIR adecuada al fondo.12.- La Dirección de Recursos Naturales conoce y aplica lo establecido en el Manual Administrativo actualizado al 2019.
<p>2.2.2 Oportunidades:</p> <ol style="list-style-type: none">1.-Xochimilco cuenta con diversas declaratorias en el marco de la protección del Patrimonio Mundial, lo que permite que en cada ejercicio fiscal pueda ser beneficiaria del ACMPM.2.-México está ampliamente vinculado y comprometido con la normatividad internacional relativa al desarrollo sustentable.3.-Los chinamperos de la zona de Xochimilco están experimentado una nueva visión sobre la producción agrícola sustentable y disposición para colaborar en los proyectos gubernamentales.4.-Existen diversos grupos de la sociedad civil y de académicos interesados en contribuir en la conservación y restauración de la zona chinampera de Xochimilco.5.-Actualmente existe sinergia entre diversos órdenes de gobierno para el apoyo a proyectos con objetivos de desarrollo sustentable.6.-Existe una importante porción de la población interesada en el consumo de productos agrícolas producidos con técnicas sustentables.
<p>2.2.3 Debilidades:</p> <ol style="list-style-type: none">1.-Las áreas responsables de la ejecución del fondo, así como la comisión técnica, no cuentan con un procedimiento establecido de selección de beneficiarios y su registro en un formato oficial.2.-La información relativa a la ejecución del fondo no se encuentra organizada en una base de datos física o digital que pueda ser de fácil acceso para los interesados en su revisión.3.-No se cuenta con fácil acceso a las fichas técnicas de los indicadores de la MIR.4.-Es necesario realizar la valoración de los indicadores establecidos en la MIR para medir el grado de cumplimiento de las metas establecidas.5.-Se observó poco conocimiento sobre la normatividad internacional (Objetivos de Desarrollo Sustentable, Acuerdo de París) a la que se encuentra alineado el proyecto financiado con el fondo ACMPM.6.-La información reportada en la cuenta pública con relación al fondo ACMPM es confusa ya que no fue posible identificar las metas específicas, así como las actividades puntuales realizadas, pues se utiliza la misma meta para varios fondos.7.- No es posible visualizar en la página de la Alcaldía los resultados obtenidos con la ejecución del fondo.8.-Existe nula difusión del proyecto financiado con el fondo.9.-No se da atención y seguimiento a los Aspectos Susceptibles de Mejora de evaluaciones externas anteriores.10.-La alcaldía no cuenta con procesos ni documentos que permitan conocer el grado de satisfacción de la población beneficiada.11.-Existe cierto grado de ambigüedad en el enfoque del proyecto financiado con el fondo, pues teóricamente se atiende a la conservación del ajolote y en la práctica la atención prioritaria se centra en la reactivación chinampera como medio de restauración del hábitat del ajolote.
<p>2.2.4 Amenazas:</p> <ol style="list-style-type: none">1.-El crecimiento desmedido y no controlado de las zonas urbanas pone en alto riesgo las áreas naturales protegidas de Xochimilco.2.-Existe una falta permanente de políticas de vivienda adecuadas por los gobiernos.3.-Poco conocimiento de la población sobre la normatividad internacional relativa al desarrollo sustentable y la protección del Patrimonio Cultural.4.-Los precios de mercado de los bienes agrícolas es poco equitativo y justo para los productores.5.-Poco acceso a infraestructura y tecnología adecuada para la producción agrícola sustentable.6.-Percepción errónea del consumidor sobre la calidad de bienes agrícolas producidos en la zona chinampera de Xochimilco.7.- Canales de comercialización de productos agrícolas de la zona chinampera poco eficientes.



3. Conclusiones y recomendaciones de la evaluación	
<p>3.1 Describir brevemente las conclusiones de la evaluación: De acuerdo con el análisis de gabinete realizado y el trabajo de campo, se concluye que en términos generales el desempeño de la alcaldía Xochimilco, en la ejecución del Programa S268 Apoyos a la Cultura en la vertiente Apoyo a las Ciudades Mexicanas Patrimonio Mundial durante el ejercicio fiscal 2019 es óptimo. Es importante señalar también que durante el trabajo de campo fue posible observar que aun cuando la alcaldía Xochimilco ha sido beneficiaria en tres ejercicios fiscales a partir de 2017, lo cual implica tiempo corto en la ejecución del fondo, el trabajo desarrollado por el equipo de la Dirección de Recursos Naturales en coordinación con el equipo técnico del Instituto de Biología de la UNAM con ha sido altamente efectivo en términos de sinergia y cooperación con los beneficiarios, logrando crear consciencia sobre la magnitud y los beneficios que se generan al interactuar de manera saludable y sostenible con el medio ambiente. Se concluye también que la alcaldía, a través de las áreas responsables de la ejecución del programa tienen una gran área de oportunidad en términos de selección de beneficiarios, utilización de datos estadísticos, valoración de los indicadores, disponibilidad de información de los proyectos ejecutados, utilización y adecuación de la normatividad internacional y difusión de la información; por ello se resalta la importancia de dar seguimiento puntual a los aspectos susceptibles de mejora.</p>	
<p>3.2 Describir las recomendaciones de acuerdo a su relevancia:</p> <p>1: Implementar talleres de capacitación enfocados en los ejecutores del gasto para promover el conocimiento de las metodologías empleadas en la operación de los programas presupuestarios, así como para el uso intensivo de las herramientas diseñadas para el correcto desempeño de los fondos.</p> <p>2: Revisar, aplicar la valoración de los indicadores de las Matrices de manera constante para conocer cómo se está desempeñando el fondo y realizar los ajustes necesarios en caso de que así se requiera.</p> <p>3: Buscar mecanismos que aseguren fuentes de financiamiento alterno para que la protección y conservación del Patrimonio Cultural y Natural de Xochimilco sea una actividad constante y considerada siempre en los planes futuros del gobierno local.</p> <p>4: Difundir localmente y de manera accesible toda la información relacionada con la protección del Patrimonio Cultural y Natural de Xochimilco, así como crear una base de datos donde se puedan consultar las acciones realizadas por la alcaldía con la ejecución del fondo.</p> <p>5: Diseñar e implementar mecanismos entre el gobierno local y la población para que ésta se involucre activamente en la operación de los programas presupuestales a nivel proyecto, aunado al trabajo que realicen las comisiones técnicas y la contraloría social.</p> <p>6: Apoyar iniciativas ciudadanas o de organizaciones civiles que tengan interés en participar en los proyectos de conservación del Patrimonio Cultural y Natural de Xochimilco.</p> <p>7: Crear mecanismos que promuevan la continuidad de las políticas públicas enfocadas en la conservación y uso sustentable de los recursos de la región.</p>	
4. Datos de la Instancia evaluadora	
4.1 Nombre del coordinador de la evaluación: Lic. Arturo Montes de Oca	
4.2 Cargo: Coordinador de la Evaluación Específica de Desempeño	
4.3 Institución a la que pertenece: Centro de Estudios para el Desarrollo Integral Comunitario A.C.	
4.4 Principales colaboradores: Lic. Adriana García Altamirano	
4.5 Correo electrónico del coordinador de la evaluación: cedic.16@gmail.com	
4.6 Teléfono (con clave lada): 5611773307	
5. Identificación del (los) programa(s)	
5.1 Nombre del (los) programa(s) evaluado(s): Programa S268 Apoyos a la Cultura	
5.2 Siglas: S268	
5.3 Ente público coordinador del (los) programa(s): Dirección General de Medio Ambiente y Desarrollo Sustentable de la Alcaldía Xochimilco.	
5.4 Poder público al que pertenece(n) el(los) programa(s): Poder Ejecutivo <input checked="" type="checkbox"/> Poder Legislativo <input type="checkbox"/> Poder Judicial <input type="checkbox"/> Ente Autónomo <input type="checkbox"/>	
5.5 Ambito gubernamental al que pertenece(n) el(los) programa(s): Federal <input type="checkbox"/> Estatal <input type="checkbox"/> Local <input checked="" type="checkbox"/>	
5.6 Nombre de la(s) unidad(es) administrativa(s) y de (los) titular(es) a cargo del (los) programa(s):	
5.6.1 Nombre(s) de la(s) unidad(es) administrativa(s) a cargo de (los) programa(s): Dirección General de Medio Ambiente y Desarrollo Sustentable de la Alcaldía Xochimilco.	
5.6.2 Nombre(s) de (los) titular(es) de la(s) unidad(es) administrativa(s) a cargo de (los) programa(s) (nombre completo, correo electrónico y teléfono con clave lada):	
Nombre: Ing. Felipe Rosas Rangel Tel: 5553340600 ext: 3666, 3850, 3847. frosasr@xochimilco.cdmx.gob.mx	Unidad administrativa: Dirección General de Medio Ambiente y Desarrollo Sustentable de la Alcaldía Xochimilco.
6. Datos de Contratación de la Evaluación	
6.1 Tipo de contratación:	
6.1.1 Adjudicación Directa <input type="checkbox"/> 6.1.2 Invitación a tres <input type="checkbox"/> 6.1.3 Licitación Pública Nacional <input type="checkbox"/>	
6.1.4 Licitación Pública Internacional <input type="checkbox"/> 6.1.5 Otro: (Señalar) <input type="checkbox"/>	
6.2 Unidad administrativa responsable de contratar la evaluación: Dirección General de Administración de la Alcaldía Xochimilco	
6.3 Costo total de la evaluación: \$ 337,750.00	
6.4 Fuente de Financiamiento : No Etiquetado Recursos Federales-Programa S268 Apoyos a la Cultura vertiente Apoyo a Ciudades Mexicanas Patrimonio Mundial.	
7. Difusión de la evaluación	
7.1 Difusión en internet de la evaluación: www.xochimilco.cdmx.gob.mx	
7.2 Difusión en internet del formato: www.xochimilco.cdmx.gob.mx	

Elaboro:

Lic. Marcos Francisco Álvarez Chávez
JUD DE CONTABILIDAD

Reviso:

Lic. Fernando Colín Alanís
SUBDIRECTOR DE RECURSOS FINANCIEROS

Vo. Bo.

C.P. Fernando Cecilia Martell
DIRECTOR DE FINANZAS Y REC. HUMANOS



GOBIERNO DE LA
CIUDAD DE MÉXICO



Anexo 2. Desempeño del Fondo.

Cumplimiento de objetivos y metas	Óptimo		
Orientación de los resultados	Óptimo		
Valoración de indicadores		En proceso de mejora	
Evolución del ejercicio de los recursos		En proceso de mejora	



GOBIERNO DE LA
CIUDAD DE MÉXICO



ANEXO 3

Legislación aplicable al Fondo

Federal de Presupuesto y Responsabilidad Hacendaria (LFPRH).

En el ámbito Federal, la Ley Federal de Presupuesto y Responsabilidad Hacendaria (LFPRH) estableció el diseño institucional en materia presupuestaria, que sirve como plataforma para la existencia de un nuevo orden presupuestario que proporciona mayor certidumbre jurídica y económica al ejercicio de los recursos públicos federales. Asimismo, incorpora los principios de responsabilidad fiscal, para promover una política económica que sustente el desarrollo del país con base en finanzas públicas sanas, el uso eficiente, eficaz y transparente de los recursos públicos y la rendición de cuentas a la población sobre el manejo de estos.

En su artículo 1 establece:

La presente ley es de orden público, y tiene por objeto reglamentar los artículos 74 fracción IV, 75, 126 y 134 de la Constitución Política de los Estados Unidos Mexicanos, en materia de programación, presupuestación, aprobación, ejercicio, control y evaluación de los ingresos y egresos públicos federales.

Los sujetos obligados a cumplir las disposiciones de esta ley deberán observar que la administración de los recursos federales se realice con base en criterios de legalidad, honestidad, eficiencia, eficacia, economía, racionalidad, austeridad, transparencia, control, rendición de cuentas y equidad de género.



GOBIERNO DE LA
CIUDAD DE MÉXICO



Artículo 25 fracción III:

La evaluación de los avances en el cumplimiento de los objetivos y metas del Plan Nacional de Desarrollo y los programas sectoriales con base en el Sistema de Evaluación del Desempeño, las metas y avances físicos y financieros del ejercicio anterior y los pretendidos para el ejercicio siguiente.

Las dependencias o las entidades a través de su respectiva dependencia coordinadora de sector, deberán realizar una evaluación de resultados de los programas sujetos a reglas de operación, por conducto de expertos, instituciones académicas y de investigación u organismos especializados de carácter nacional o internacional, que cuenten con reconocimiento y experiencia en las respectivas materias de los programas.

Artículo 45. Los responsables de la administración en los ejecutores de gasto serán responsables de la administración por resultados, para ello deberán cumplir con oportunidad y eficiencia las metas y objetivos previstos en sus respectivos programas, conforme a lo dispuesto en esta ley y las demás disposiciones generales aplicables.

Esta misma ley a través de su artículo 85 fracción I mandata que: Los recursos federales que ejerzan las entidades federativas, los municipios, los órganos político-administrativos de las demarcaciones territoriales del Distrito Federal, así como sus respectivas administraciones públicas paraestatales o cualquier ente público de carácter local, serán evaluados conforme a las bases establecidas en el artículo 110 de esta ley, con base en indicadores estratégicos y de gestión, por las instancias técnicas independientes de las instituciones que ejerzan dichos recursos.

Artículo 110: La evaluación del desempeño se realizará a través de la verificación del grado de cumplimiento de objetivos y metas, con base en indicadores estratégicos y de gestión que permitan conocer los resultados de la aplicación de los recursos públicos federales.



GOBIERNO DE LA
CIUDAD DE MÉXICO



Ley General de Contabilidad Gubernamental.

La Ley General de Contabilidad Gubernamental (LGCG) establece los criterios generales para la contabilidad gubernamental y la emisión de información financiera de los entes públicos, con el fin de lograr su adecuada armonización, además de contribuir a medir la transparencia, eficacia, economía y eficiencia del proceso presupuestario.

En esta ley se establece que la Secretaría de Hacienda y Crédito Público (SHCP) y el Consejo Nacional de Evaluación de la Política de Desarrollo Social (CONEVAL), en el ámbito de sus competencias, enviarán al Consejo Nacional de Armonización Contable (CONAC) los criterios de evaluación de los recursos federales ministrados a las entidades federativas, a los municipios y a los órganos político-administrativos de las demarcaciones territoriales de la Ciudad de México, así como los lineamientos de evaluación que permitan homologar y estandarizar tanto las evaluaciones como los indicadores para que el CONAC, en el ámbito de sus atribuciones, determine los formatos para la difusión de los resultados de las evaluaciones.

Por ello, establece en su artículo 54 lo siguiente:

La información presupuestaria y programática que forme parte de la cuenta pública deberá relacionarse, en lo conducente, con los objetivos y prioridades de la planeación del desarrollo. Así mismo, deberá incluir los resultados de la evaluación del desempeño de los programas federales, de las entidades federativas, municipales y de las demarcaciones territoriales de la Ciudad de México, respectivamente, así como los vinculados al ejercicio de los recursos federales que les hayan sido transferidos.

Artículo 61, fracción II, inciso b: En el proceso de integración de la información financiera para la elaboración de los presupuestos, se deben incorporar los resultados que deriven de los procesos de implantación y operación del presupuesto basado en resultados y del sistema de evaluación del desempeño, establecidos en términos del artículo 134 de la Constitución Política de los Estados Unidos Mexicanos.



GOBIERNO DE LA
CIUDAD DE MÉXICO



Esta misma ley establece en su artículo 79 que los entes públicos deberán publicar en sus páginas de internet a más tardar el último día hábil de abril su programa anual de evaluaciones, así como las metodologías e indicadores de desempeño.

Ley General de Desarrollo Social.

Adicionalmente, para el año 2004, se promulgó la Ley General de Desarrollo Social (LGDS) cuyo objetivo, entre otros, es establecer mecanismos de evaluación y seguimiento de los programas y acciones de la Política Nacional de Desarrollo Social (artículo 1, fracción VIII) que establece la obligatoriedad y sistematización de la evaluación y seguimiento de los programas sociales federales, instruyendo a evaluar de manera externa y sistemática a los programas que reciben recursos federales y/u otorgan subsidios sujetos a reglas de operación.

Artículo 74. Para la evaluación de resultados, los programas sociales de manera invariable deberán incluir los indicadores de resultados, gestión y servicios para medir su cobertura, calidad e impacto. Las dependencias del Ejecutivo Federal, estatales o municipales, ejecutoras de los programas a evaluar, proporcionarán toda la información y las facilidades necesarias para la realización de la evaluación.

Artículo 75: Los indicadores de resultados que se establezcan deberán reflejar el cumplimiento de los objetivos sociales de los programas, metas y acciones de la Política Nacional de Desarrollo social.

Artículo 76: Los indicadores de gestión y servicios que se establezcan deberán reflejar los procedimientos y la calidad de los servicios de los programas, metas y acciones de la Política Nacional de Desarrollo social.



GOBIERNO DE LA
CIUDAD DE MÉXICO



Ley de Coordinación Fiscal.

El objeto de esta ley es coordinar el sistema fiscal de la federación con el resto de las entidades federativas, municipios y demarcaciones territoriales, para establecer la participación que corresponda a sus haciendas públicas en los ingresos federales; distribuir entre ellos dichas participaciones; fijar reglas de colaboración administrativa entre las diversas autoridades fiscales; constituir los organismos en materia de coordinación fiscal y dar las bases de su organización y funcionamiento.

Ley Orgánica de la Administración Pública Federal.

Esta ley establece las bases para la organización de la Administración Pública, y a través de su artículo 31, Fracción XIX mandata:

Coordinar la evaluación que permita conocer los resultados de la aplicación de los recursos públicos federales, así como concertar con las dependencias y entidades federativas de la Administración Pública Federal la validación de los indicadores estratégicos, en los términos de las disposiciones aplicables.

En su artículo 32, Fracción V, se establece que se debe evaluar la aplicación de las transferencias de fondos a entidades federativas y municipios de los sectores social y privado, que se deriven de las acciones e inversiones convenidas en los términos de este artículo.

Adicionalmente en el artículo 37, Fracción I de esta misma ley, se estipula organizar y coordinar el sistema de control interno y la evaluación de la gestión gubernamental y de sus resultados, inspeccionar el ejercicio del gasto público federal y su congruencia con los Presupuestos de Egresos, así como concretar con las dependencias y entidades de la Administración Pública Federal para validar los indicadores para la evaluación de la gestión gubernamental, en los términos de las disposiciones aplicables.

Por otra parte, la Ley Orgánica del Poder Ejecutivo y de la Administración Pública de la Ciudad de México establece en su artículo 27, fracción XIV, que corresponde a la Secretaría de Administración y Finanzas de la Ciudad de México, controlar el ejercicio del Presupuesto de Egresos de la Ciudad de México y evaluar el resultado de su ejecución.



GOBIERNO DE LA
CIUDAD DE MÉXICO



Ley de Fiscalización y Rendición de Cuentas de la Federación.

Artículo 14, fracción II: Verificar el cumplimiento de los objetivos contenidos en los programas.

- a) Realizar auditorías del desempeño de los programas, verificando la eficiencia, la eficacia y la economía en el cumplimiento de los objetivos de los mismos.
- b) Si se cumplieron las metas de los indicadores aprobados en el Presupuesto de Egresos, y si dicho cumplimiento tiene relación con el Plan Nacional de Desarrollo y los programas sectoriales.

Ley de Austeridad, Transparencia en Remuneraciones, Prestaciones y Ejercicio de Recursos de la Ciudad de México.

Esta ley señala en su artículo 29 que son obligaciones de las dependencias, órganos desconcentrados y entidades que integran la Administración Pública de la Ciudad de México, en materia de evaluación del desempeño, elaborar y proponer a la Secretaría los programas presupuestarios y sus indicadores de desempeño, así como evaluar el grado de cumplimiento de dichos indicadores, dar seguimiento y monitoreo a los indicadores estratégicos y de gestión de sus programas presupuestarios y atender las revisiones y recomendaciones de las evaluaciones del desempeño.

El artículo 30 de la mencionada ley establece que los programas presupuestarios que diseñen, elaboren, implementen y operen las dependencias, órganos desconcentrados y entidades deberán incorporarse al Sistema de Evaluación del Desempeño; que para efectos de la evaluación de desempeño, la Secretaría de Administración y Finanzas será la instancia técnica de evaluación a que se refiere el artículo 134 de la Constitución Política de los Estados Unidos Mexicanos, la cual implementara de manera gradual la citada evaluación.



GOBIERNO DE LA
CIUDAD DE MÉXICO



Decreto por el que se expide el Presupuesto de Egresos de la Ciudad de México para el Ejercicio Fiscal 2019.

En su artículo 21 primer párrafo, establece que las Unidades Responsables del Gasto, a través del servidor público designado por el titular de las mismas, darán seguimiento al proceso de implementación del Presupuesto basado en Resultados.

Reglamento de la Ley de Austeridad, Transparencia en Remuneraciones, Prestaciones y Ejercicio de Recursos de la Ciudad de México.

En sus artículos 53 y 54 mandata que los programas presupuestarios deberán ser evaluados conforme a las disposiciones establecidas en el artículo 134 de la Constitución Política de los Estados Unidos Mexicanos, con base en indicadores de desempeño, por instancias técnicas independientes a las Unidades Responsables del Gasto, así como la Secretaría de Administración y Finanzas en conjunto con el Consejo de Evaluación del Desarrollo Social de la Ciudad de México (Evalúa) y las Unidades Responsables del Gasto, elaborarán el Programa Anual de Evaluación para el ejercicio fiscal que corresponda.

Adicionalmente, el gobierno federal ha emitido diversas disposiciones normativas, en el marco del Sistema de Evaluación del Desempeño, que se relacionan con la práctica de la evaluación:

- Programas anuales de evaluaciones emitidos conjuntamente por la SHCP y el CONEVAL en términos del artículo 110 de la LFPRH.
- Acuerdo por el que se establecen las disposiciones generales del Sistema de Evaluación del Desempeño.
- Mecanismo para el seguimiento de los Aspectos Susceptibles de Mejora derivados de informes y evaluaciones a los programas presupuestarios de la Administración Pública Federal.
- Lineamientos generales para la evaluación de los programas presupuestarios de la Administración Pública Federal y su acuerdo modificadorio.



GOBIERNO DE LA
CIUDAD DE MÉXICO



El Programa S268, considerado como programa de subsidios se sujeta a lo dispuesto en el artículo 75 de la Ley Federal de Presupuesto y Responsabilidad Hacendaria (LFPRH) y demás disposiciones aplicables en la materia, pudiendo constituirse en apoyos técnicos o financieros.

Adicionalmente, el Programa “Ciudades Mexicanas del Patrimonio Mundial” se rige por la normatividad y criterios que determina su Consejo Directivo, quien se auxilia de un grupo asesor para el análisis, revisión y determinación de la viabilidad de ejecución de las acciones y proyectos que pretendan ejecutar las ciudades mexicanas, coadyuvando permanentemente con el FONCA en el seguimiento de los proyectos.

Cada una de las ciudades mexicanas declaradas e inscritas en la Lista del Patrimonio Mundial de la Organización de las Naciones Unidas para la Educación, la Ciencia y la Cultura, mismas que actuarán a través de la máxima autoridad facultada por ley para su representación, que de manera enunciativa mas no limitativa se referirá al Presidente Municipal y/o Delegados.

Las ciudades mexicanas beneficiadas y la asignación de montos de esta vertiente son determinados por la Cámara de Diputados y son publicados en el Presupuesto de Egresos de la Federación.



GOBIERNO DE LA
CIUDAD DE MÉXICO



ANEXO 4

Objetivos del Desarrollo Sostenible

El 25 de septiembre de 2015 más de 150 líderes mundiales asistieron a la Cumbre de las Naciones Unidas sobre el Desarrollo Sostenible en Nueva York, con el fin de aprobar la Agenda para el Desarrollo Sostenible. El documento final titulado “Transformar Nuestro Mundo: la Agenda 2030 para el Desarrollo Sostenible”, fue adoptado por los 193 Estados Miembros de las Naciones Unidas. Dicho documento incluye los 17 Objetivos del Desarrollo Sostenible cuyo objetivo es poner fin a la pobreza, luchar contra la desigualdad y la injusticia, y hacer frente al cambio climático sin que nadie quede rezagado para el 2030.

Objetivos de Desarrollo Sostenible (ODS)

- Objetivo 1. Poner fin a la pobreza en todas sus formas y en todo el mundo.
- Objetivo 2. Poner fin al hambre, lograr la seguridad alimentaria y la mejora de la nutrición y promover la agricultura sostenible.
- Objetivo 3. Garantizar una vida sana y promover el bienestar de todos sin importar su edad.
- Objetivo 4. Garantizar una educación inclusiva y equitativa de calidad y promover oportunidades de aprendizaje permanente para todos.
- Objetivo 5. Lograr la igualdad de género y empoderar a todas las mujeres y las niñas.



GOBIERNO DE LA
CIUDAD DE MÉXICO



- Objetivo 6. Garantizar la disponibilidad y la gestión sostenible del agua y el saneamiento para todos.
- Objetivo 7. Garantizar el acceso a una energía asequible, fiable, sostenible y moderna para todos.
- Objetivo 8. Promover el crecimiento económico sostenido, inclusivo y sostenible, empleo pleno y productivo, y trabajo decente para todos.
- Objetivo 9. Construir infraestructuras resilientes, promover la industrialización inclusiva y sostenible y fomentar la innovación.
- Objetivo 10. Reducir la desigualdad en los países y entre ellos.
- Objetivo 11. Lograr que las ciudades y los asentamientos humanos sean inclusivos, seguros, resilientes y sostenibles.
- Objetivo 12. Garantizar modalidades de consumo y producción sostenibles.
- Objetivo 13. Adoptar medidas urgentes para combatir el cambio climático y sus efectos.
- Objetivo 14. Conservar y utilizar sosteniblemente los océanos, los mares y los recursos marinos para el desarrollo sostenible.
- Objetivo 15. Proteger, restablecer y promover el uso sostenible de los ecosistemas terrestres, gestionar sosteniblemente los bosques, luchar contra la desertificación, detener e invertir la degradación de las tierras y detener la pérdida de biodiversidad.



GOBIERNO DE LA
CIUDAD DE MÉXICO



- Objetivo 16. Promover sociedades pacíficas e inclusivas para el desarrollo sostenible, facilitar el acceso a la justicia para todos y construir, a todos los niveles, instituciones eficaces e inclusivas que rindan cuentas.
- Objetivo 17. Fortalecer los medios de implementación y revitalizar la Alianza Mundial para el Desarrollo Sostenible.



GOBIERNO DE LA
CIUDAD DE MÉXICO



Aspectos clave del Acuerdo de París:

- Objetivo a largo plazo referente a la temperatura (artículo 2). El Acuerdo de París, al tratar de fortalecer la respuesta mundial al cambio climático, reafirma el objetivo de limitar el aumento de la temperatura mundial muy por debajo de los 2 grados centígrados, al tiempo que prosiguen los esfuerzos para limitarlo a 1,5 grados.
- Punto máximo y neutralidad climática (artículo 4). Para alcanzar este objetivo de temperatura, las partes se proponen alcanzar cuanto antes el punto máximo de las emisiones de gases de efecto invernadero (GEI) a nivel mundial, y a reconocer que ese punto máximo llevará más tiempo a las partes que son países en desarrollo, con el fin de lograr un equilibrio entre las emisiones antropógenas por las fuentes y la absorción por los sumideros de GEI en la segunda mitad del siglo.
- Mitigación (artículo 4). El Acuerdo de París establece compromisos vinculantes de todas las partes para preparar, comunicar y mantener una contribución determinada a nivel nacional (NDC por sus siglas en inglés) y aplicar medidas nacionales para lograrlos. También establece que las partes comunicarán sus contribuciones determinadas a nivel nacional cada cinco años, y proporcionarán la información necesaria para la claridad y la transparencia. Para establecer una base firme para una mayor ambición, cada contribución determinada a nivel nacional sucesiva representará una progresión más allá de la anterior, y reflejará la mayor ambición posible. Los países desarrollados deberían seguir asumiendo el liderazgo mediante el establecimiento de objetivos de reducción absolutos para toda la economía, mientras que los países en desarrollo deberían seguir intensificando sus esfuerzos de



GOBIERNO DE LA
CIUDAD DE MÉXICO



mitigación, mientras se les alienta a avanzar hacia la consecución de los objetivos para toda la economía a lo largo del tiempo, a la luz de las diferentes circunstancias nacionales.

- Sumideros y depósitos (artículo 5). El Acuerdo de París también alienta a las partes a conservar y mejorar, según proceda, los sumideros y depósitos de GEI a que se hace referencia en el apartado d) del párrafo 1 del artículo 4 de la Convención, incluidos los bosques.
- Participación voluntaria / Enfoques relacionados y no relacionados con el mercado (artículo 6). El Acuerdo de París reconoce la posibilidad de participación voluntaria entre las partes para permitir una mayor ambición y establece principios —incluidos la integridad ambiental, la transparencia y una contabilidad sólida— para cualquier cooperación que implique la transferencia internacional de los resultados de la mitigación. Establece un mecanismo para contribuir a la mitigación de las emisiones de GEI y apoyar el desarrollo sostenible, y define un marco para los enfoques no mercantiles del desarrollo sostenible.
- Adaptación (artículo 7). El Acuerdo de París establece un objetivo mundial sobre la adaptación, a saber, el aumento de la capacidad de adaptación, el fortalecimiento de la resiliencia y la reducción de la vulnerabilidad al cambio climático en el contexto del objetivo de temperatura del acuerdo. Su objetivo es fortalecer significativamente los esfuerzos nacionales de adaptación, incluso mediante el apoyo y la cooperación internacional. El acuerdo reconoce que la adaptación es un reto mundial al que se enfrentan todos. Todas las partes deberían dedicarse a la adaptación, incluso mediante la formulación y aplicación de planes nacionales de adaptación, y deberían presentar y actualizar periódicamente una comunicación de



GOBIERNO DE LA
CIUDAD DE MÉXICO



adaptación en la que se describan sus prioridades, necesidades, planes y medidas. Deben reconocerse los esfuerzos de adaptación de los países en desarrollo.

- Pérdidas y daños (artículo 8). En el Acuerdo de París se reconoce la importancia de evitar, reducir al mínimo y hacer frente a las pérdidas y los daños relacionados con los efectos adversos del cambio climático, incluidos los fenómenos meteorológicos extremos y los fenómenos de evolución lenta, y la contribución del desarrollo sostenible a la reducción del riesgo de pérdidas y daños. Las partes deberían reforzar la comprensión, las medidas y el apoyo, incluso a través del Mecanismo Internacional de Varsovia para las Pérdidas y los Daños, de manera cooperativa y facultativa con respecto a las pérdidas y los daños relacionados con los efectos adversos del cambio climático.
- Recursos financieros, tecnológicos y para el fomento de la capacidad (artículos 9, 10 y 11). El Acuerdo de París reafirma las obligaciones de los países desarrollados de apoyar los esfuerzos de las partes que son países en desarrollo para construir un futuro limpio y resistente al clima, al tiempo que alienta por primera vez a otras partes a que presten o sigan prestando ese apoyo de manera voluntaria. El suministro de recursos también debe tener por objeto lograr un equilibrio entre la adaptación y la mitigación. Además de informar sobre la financiación ya proporcionada, las partes que son países desarrollados se comprometen a proporcionar bienalmente información transparente e indicativa sobre el apoyo futuro para las partes que son países en desarrollo, incluidos los niveles previstos de financiación pública. El acuerdo también establece que el Mecanismo Financiero de la Convención, incluido el Fondo Verde del Clima (GCF), servirá al acuerdo.



GOBIERNO DE LA
CIUDAD DE MÉXICO



También se fortalece la cooperación internacional en materia de desarrollo y transferencia de tecnología para el clima, y de fomento de la capacidad en el mundo en desarrollo: se establece un marco tecnológico en el marco del acuerdo y se fortalecerán las actividades de fomento de la capacidad mediante, entre otras cosas, un mayor apoyo a las medidas de fomento de la capacidad en las Partes que son países en desarrollo y los acuerdos institucionales necesarios. La educación y la formación sobre el cambio climático, así como la sensibilización, la participación y el acceso a la información (artículo 12) también deben reforzarse en el marco del acuerdo.

- La educación, la formación, la sensibilización y participación del público y el acceso público a la información sobre el cambio climático (artículo 12) también deberán reforzarse en el marco del acuerdo.
- Transparencia (artículo 14), implementación y cumplimiento (artículo 15). El Acuerdo de París se basa en un sólido sistema de transparencia y contabilidad para proporcionar claridad sobre las medidas y el apoyo de las partes, con flexibilidad para las diferentes capacidades de las mismas. Además de presentar información sobre mitigación, adaptación y apoyo, el acuerdo exige que la información presentada por cada parte se someta a un examen internacional de expertos técnicos. El acuerdo también incluye un mecanismo que facilitará la aplicación y promoverá el cumplimiento de manera no contenciosa y no punitiva, e informará anualmente a la CP/RA.
- Balance mundial (artículo 14). Un "balance mundial", que tendrá lugar en 2023 y cada cinco años a partir de entonces, evaluará el progreso colectivo hacia el logro de los objetivos del acuerdo de una manera global y facilitadora. Se basará en la mejor ciencia



disponible y en su objetivo mundial a largo plazo. Su resultado servirá de base para que las partes actualicen y mejoren sus medidas, apoyen y aumenten la cooperación internacional en la lucha contra el cambio climático.

- Decisión 1/CP.21. Esta decisión también establece una serie de medidas para mejorar la acción antes de 2020, incluido el fortalecimiento del proceso de examen técnico, la mejora de la provisión de fondos urgentes, tecnología y apoyo, y medidas para fortalecer la participación de alto nivel. Para 2018 está previsto un diálogo con fines de facilitación para hacer balance del progreso colectivo hacia el objetivo de reducción de emisiones a largo plazo del artículo 4. La decisión también acoge con beneplácito los esfuerzos de todos los interesados que no son partes para hacer frente al cambio climático y responder a él, incluidos los de la sociedad civil, el sector privado, las instituciones financieras, las ciudades y otras autoridades subnacionales.

Estas partes interesadas están invitadas a intensificar sus esfuerzos y a mostrarlos a través de la plataforma de la acción mundial sobre el clima para actores no estatales (<http://climateaction.unfccc.int>). Las partes también reconocieron la necesidad de fortalecer los conocimientos, las tecnologías, las prácticas y los esfuerzos de las comunidades locales y los pueblos indígenas, así como la importante función de ofrecer incentivos mediante instrumentos, como las políticas nacionales y la fijación de precios del carbono.¹¹

¹¹ <https://unfccc.int/es/process-and-meetings/the-paris-agreement/que-es-el-acuerdo-de-paris>



GOBIERNO DE LA
CIUDAD DE MÉXICO



Glosario de términos

- ACMPM: Apoyo a Ciudades Mexicanas Patrimonio Mundial.
- ASM: Aspectos Susceptibles de Mejora. Son los hallazgos, las debilidades, las oportunidades y las amenazas identificadas en la evaluación externa, las cuales pueden ser atendidas para la mejora de Programas con base en las recomendaciones y sugerencias señaladas por el evaluador externo.
- CDMX: Ciudad de México.
- CONEVAL: Consejo Nacional de Evaluación de la Política de Desarrollo Social.
- Convenio: Convenio de Los Proyectos de Desarrollo Regional.
- DOF: Diario Oficial de la Federación.
- EED: Evaluación Específica de Desempeño.
- LCF: Ley de Coordinación Fiscal.
- LFPRH: Ley Federal de Presupuesto y Responsabilidad Hacendaria.
- LGCG: Ley General de Contabilidad Gubernamental.
- MIR: Matriz de Indicadores para Resultados.



GOBIERNO DE LA
CIUDAD DE MÉXICO



- ODS: Objetivos de Desarrollo Sustentable.
- PAE: Programa Anual de Evaluación de la Ciudad de México, 2019.
- PbR: Presupuesto Basado en Resultados.
- PEF: Presupuesto de Egresos de la Federación.
- PGCDMX: Programa de Gobierno de la Ciudad de México 2019–2024.
- PND: Plan Nacional de Desarrollo 2019–2024.
- POA: Programa Operativo Anual.
- SRFT: Sistema de Recursos Federales Transferidos.
- UNESCO: Organización de las Naciones Unidas para la Educación, la Ciencia y la Cultura.



Bibliografía

Fuentes Primarias
Ley de Coordinación Fiscal. Cámara de Diputados. http://www.diputados.gob.mx/LeyesBiblio/pdf/31_300118.pdf
Ley General de Desarrollo Social. Cámara de Diputados. http://www.diputados.gob.mx/LeyesBiblio/pdf/264_250618.pdf
Ley General de Desarrollo Social. Cámara de Diputados. http://www.diputados.gob.mx/LeyesBiblio/pdf/264_250618.pdf
Lineamientos generales para la evaluación de los Programas Federales de la Administración Pública Federal. SHCP. https://www.gob.mx/shcp/documentos/lineamientos-generales-para-la-evaluacion-de-los-programas-federales-de-la-administracion-publica-federal-74200
Plan Nacional de Desarrollo 2019-2024. Gobierno de México. Centro Nacional de Control de Energía.
Lineamientos para la construcción y diseño de indicadores de desempeño mediante la Metodología de Marco Lógico.
Programa de Gobierno de la Ciudad de México (PGCDMX) 2019-2024.
Cuenta Pública de la Alcaldía Xochimilco (formato Excel).
Presupuesto de Egresos de la Ciudad de México para el Ejercicio Fiscal 2019. Cámara de Diputados. https://congresocdmx.gob.mx/archivos/transparencia/PRESUPUESTO_DE_EGRESOS_DE_LA_CIUADAD_DE_MEXICO_PARA_EL_EJERCICIO_FISCAL_2019.pdf
Manual administrativo de la Alcaldía Xochimilco, diciembre 2019.
Anteproyecto del Presupuesto de Egresos de la Federación 2019. http://www.agenda2030.mx/docs/doctos/A_RES_70_1_es.pdf
https://unfccc.int/es/process-and-meetings/the-paris-agreement/que-es-el-acuerdo-de-paris
https://www.undrr.org/es/implementando-el-marco-de-sendai/que-es-el-marco-de-sendai-para-la-reduccion-del-riesgo-de

**Formato para la Difusión de los Resultados de las Evaluaciones
Trimestre: Octubre-Diciembre del año 2020**

Unidad Responsable del Gasto: 02CD16 Alcaldía Xochimilco

1. Descripción de la evaluación

1.1 Nombre de la evaluación: Evaluación Especifica del Desempeño del Programa S268 Apoyos a la Cultura

1.2 Fecha de inicio de la evaluación (dd/mm/aaaa): 31/08/2020

1.3 Fecha de término de la evaluación (dd/mm/aaaa): 21/12/2020

1.4 Nombre de la persona responsable de darle seguimiento a la evaluación y nombre de la unidad administrativa a la que pertenece:

Nombre: C.P. Fernando Cecilia Martell

Unidad administrativa: Dirección de Finanzas y Recursos Humanos de la Alcaldía Xochimilco

1.5 Objetivo general de la evaluación: Mostrar el avance en el cumplimiento de los objetivos y metas de los programas presupuestarios financiados con recursos federales transferidos del Programa S268 Apoyos a la Cultura en la Alcaldía Xochimilco, correspondientes al ejercicio fiscal 2019.

1.6 Objetivos específicos de la evaluación: Verificar las acciones realizadas mediante el análisis de objetivos y el cumplimiento de metas. Contrastar la evolución de la cobertura de atención.

Comparar la evolución anual del ejercicio de los recursos respecto al cumplimiento de metas.

Identificar las principales fortalezas, oportunidades, debilidades y amenazas, así como emitir las recomendaciones pertinentes.

Registrar los principales Aspectos Susceptibles de Mejora (ASM).

Identificar los hallazgos relevantes derivados de la evaluación.

1.7 Metodología utilizada en la evaluación: La metodología de la Evaluación de Desempeño está basada en los Términos de Referencia (TdR) entregados a la instancia evaluadora y en concordancia con lo estipulado por el Consejo Nacional de Evaluación de la Política de Desarrollo Social (CONEVAL).

La evaluación hace uso de las siguientes técnicas:

A) Técnica de investigación cualitativa. - Esta técnica permite llegar a soluciones fidedignas para las preguntas planteadas a través de la obtención, análisis e interpretación planificada y sistemática de los datos.

B) Técnica de investigación documental. - Mediante esta técnica los antecedentes son recopilados a través de documentos oficiales o de trabajo y durante el proceso de evaluación se complementan con las aportaciones de los participantes.

Instrumentos de recolección de información:

Cuestionarios_x_ Entrevistas_x_ Formatos__ Otros__ Especifique:

Descripción de las técnicas y modelos utilizados: La revisión sistemática de información y el análisis de gabinete para valorar los registros administrativos, bases de datos, evaluaciones anteriores, documentos oficiales, documentos normativos y sistemas de información, obligó a la interacción con los ejecutores de los recursos. La información fue acopiada mediante cuestionarios, oficios y en reuniones de trabajo. A partir de los datos proporcionados, se realizó un examen inicial de la calidad de la información para verificar la base de la evidencia documental. Durante el proceso de evaluación también se llevaron a cabo reuniones técnicas de trabajo con personal de la Alcaldía Xochimilco, con el propósito de que se validara la evidencia documental para garantizar la calidad de la evaluación, estas reuniones se registraron en bitácoras de trabajo.

La evaluación permitió identificar los principales hallazgos derivados del análisis de cada una de las preguntas en función de los objetivos y finalidades de la aplicación de los recursos fondo. También se incluye la identificación de las principales fortalezas, oportunidades, debilidades y amenazas; se emitieron recomendaciones por cada debilidad y oportunidad identificada.

2. Principales Hallazgos de la evaluación

**Formato para la Difusión de los Resultados de las Evaluaciones
Trimestre: Octubre-Diciembre del año 2020**

Unidad Responsable del Gasto: 02CD16 Alcaldía Xochimilco

2.1 Describir los hallazgos más relevantes de la evaluación: **Vertiente 1.- Características del fondo:** El Programa S268 Apoyos a la Cultura vertiente ACMPM está sujeto a Reglas de Operación, al respecto se concluye que la alcaldía cumple en términos de llevar a cabo la ejecución del fondo con apego a la normatividad establecida en las ROP, así como en apego a la legislación federal que regula a los programas presupuestarios. En el análisis de esta vertiente de la evaluación fue posible observar que el proyecto ejecutado con los recursos del fondo mantiene alineación al PND 2019-2024, al Programa de Gobierno de la CDMX 2019-2024, al Programa General de Desarrollo CDMX y a los objetivos del Programa General de Desarrollo de la Alcaldía Xochimilco 2018-2021. A través de la investigación documental se encontró que el proyecto "Conservación y reactivación de la zona chinampera de Xochimilco tercera fase", ejecutado con el fondo cuenta con importantes estudios diagnósticos enfocados en el valor cultural que posee la región, razón que justifica ampliamente la creación del fondo y el destino de los recursos, con esto es ampliamente factible continuar como beneficiaria de la vertiente ACMPM. **Vertiente 2.- Operación :** En esta vertiente el hallazgo más importante identificado fue que no se cuenta con un procedimiento institucional o mecanismo para la selección de beneficiarios aplicable al proyecto ejecutado con los recursos del fondo. Únicamente se identificó en el informe final emitido por la comisión técnica el listado de propietarios de las chinampas donde se instalaron los refugios y las características físicas que éstas deben tener para poder albergarlos. Adicionalmente, las Reglas de Operación del Programa establecen que se debe emitir un reporte identificando y registrando a la población atendida diferenciada por sexo, grupo de edad, región del país, entidad federativa, municipio o demarcación territorial de la Ciudad de México, lo cual no fue posible encontrar en la información documental revisada. Por otra parte, es importante destacar en este rubro, que la alcaldía posee una estructura organizacional apta para llevar a cabo los procesos de acuerdo con lo establecido en el Manual Administrativo con el que cuenta. **Vertiente 3.- Valoración de los indicadores:** Durante el desarrollo de la evaluación y el trabajo de gabinete fue posible identificar que se cuenta con matrices de indicadores; sin embargo, no es fácil acceder a las fichas técnicas y a los datos de valoración. Se observó también que no existe una base de datos que contenga la información histórica de los indicadores. En el análisis realizado a las matrices de indicadores, se observó que incorporan aspectos de sustentabilidad, lo que indica que en la práctica se tiene noción de estas importantes ideologías hacia las que el mundo está apuntando como herramienta para detener el deterioro ambiental en correlación con el desarrollo humano. **Vertiente 4. Valoración final de la evaluación:** De acuerdo con el análisis realizado al resultado histórico de los indicadores de desempeño, fue posible encontrar que es necesario que se realicen las valoraciones cuantitativas de acuerdo con los indicadores establecidos en la MIR para llevar mejor control a través de las diferentes fases en que se ejecuten los proyectos. Estas mediciones permitirán llevar a cabo ajustes en la ejecución y mejorar la toma de decisiones apoyada no solo en aspectos cualitativos o de percepción. Para el aspecto del cumplimiento de metas establecidas en el POA, la alcaldía tiene una gran área de oportunidad para trabajar con toda su estructura organizacional, ya que se observó que no existe una segregación puntual de metas.

2.2 Señalar cuáles son las principales Fortalezas, Oportunidades, Debilidades y Amenazas (FODA), de acuerdo con los temas del programa, estrategia o instituciones.

2.2.1 Fortalezas:

- 1.-La alcaldía Xochimilco cuenta con la estructura organizacional adecuada que genera sinergia para llevar a cabo la ejecución de los recursos del fondo ACMPM.
- 2.-Las áreas responsables de la ejecución del fondo cumplen con la normatividad aplicable.
- 3.-Las áreas responsables conocen el procedimiento de operación del fondo.
- 4.- La alcaldía cuenta con su propio estudio diagnóstico que justifica la producción y entrega de bienes y servicios con la aplicación del fondo.
- 5.-La alcaldía Xochimilco cuenta con la importante colaboración del equipo técnico especializado en restauración ecológica del Instituto de Biología de la UNAM.
- 6.-La Dirección de Recursos Naturales en su carácter de área responsable cuenta con amplio conocimiento de la zona chinampera de Xochimilco, el deterioro que enfrenta y muestra gran interés por ser un agente de cambio.
- 7.- La Dirección de Recursos Naturales realiza importantes trabajos de supervisión de la ejecución del fondo.
- 8.-El fondo cuenta con una Contraloría Social conformada por beneficiarios del ACMPM.
- 9.-Las actividades de ejecución del fondo se llevan a cabo con el acompañamiento y seguimiento por parte del equipo técnico del Instituto de Biología de la UNAM.
- 10.-El fondo tiene vinculación con el PND 2019-2024, con el Plan General de Desarrollo de la Ciudad de México y con los Objetivos del Programa General de Desarrollo de la Alcaldía Xochimilco 2018-2021.
- 11.-La Dirección de Recursos Naturales cuenta con una MIR adecuada al fondo.
- 12.- La Dirección de Recursos Naturales conoce y aplica lo establecido en el Manual Administrativo actualizado al 2019.

2.2.2 Oportunidades:

- 1.-Xochimilco cuenta con diversas declaratorias en el marco de la protección del Patrimonio Mundial, lo que permite que en cada ejercicio fiscal pueda ser beneficiaria del ACMPM.
- 2.-México está ampliamente vinculado y comprometido con la normatividad internacional relativa al desarrollo sustentable.
- 3.-Los chinamperos de la zona de Xochimilco están experimentando una nueva visión sobre la producción agrícola sustentable y disposición para colaborar en los proyectos gubernamentales.
- 4.-Existen diversos grupos de la sociedad civil y de académicos interesados en contribuir en la conservación y restauración de la zona chinampera de Xochimilco.
- 5.-Actualmente existe sinergia entre diversos órdenes de gobierno para el apoyo a proyectos con objetivos de desarrollo sustentable.
- 6.-Existe una importante porción de la población interesada en el consumo de productos agrícolas producidos con técnicas sustentables.

**Formato para la Difusión de los Resultados de las Evaluaciones
Trimestre: Octubre-Diciembre del año 2020**

Unidad Responsable del Gasto: 02CD16 Alcaldía Xochimilco

2.2.3 Debilidades: 1.-Las áreas responsables de la ejecución del fondo, así como la comisión técnica, no cuentan con un procedimiento establecido de selección de beneficiarios y su registro en un formato oficial.
2.-La información relativa a la ejecución del fondo no se encuentra organizada en una base de datos física o digital que pueda ser de fácil acceso para los interesados en su revisión.
3.-No se cuenta con fácil acceso a las fichas técnicas de los indicadores de la MIR.
4.-Es necesario realizar la valoración de los indicadores establecidos en la MIR para medir el grado de cumplimiento de las metas establecidas.
5.-Se observó poco conocimiento sobre la normatividad internacional (Objetivos de Desarrollo Sustentable, Acuerdo de París) a la que se encuentra alineado el proyecto financiado con el fondo ACMPM.
6.-La información reportada en la cuenta pública con relación al fondo ACMPM es confusa ya que no fue posible identificar las metas específicas, así como las actividades puntuales realizadas, pues se utiliza la misma meta para varios fondos.
7.- No es posible visualizar en la página de la Alcaldía los resultados obtenidos con la ejecución del fondo.
8.-Existe nula difusión del proyecto financiado con el fondo.
9.-No se da atención y seguimiento a los Aspectos Susceptibles de Mejora de evaluaciones externas anteriores.
10.-La alcaldía no cuenta con procesos ni documentos que permitan conocer el grado de satisfacción de la población beneficiada.
11.-Existe cierto grado de ambigüedad en el enfoque del proyecto financiado con el fondo, pues teóricamente se atiende a la conservación del ajolote y en la práctica la atención prioritaria se centra en la reactivación chinampera como medio de restauración del hábitat del ajolote.

2.2.4 Amenazas: 1.-El crecimiento desmedido y no controlado de las zonas urbanas pone en alto riesgo las áreas naturales protegidas de Xochimilco.
2.-Existe una falta permanente de políticas de vivienda adecuadas por los gobiernos.
3.-Poco conocimiento de la población sobre la normatividad internacional relativa al desarrollo sustentable y la protección del Patrimonio Cultural.
4.-Los precios de mercado de los bienes agrícolas es poco equitativo y justo para los productores.
5.-Poco acceso a infraestructura y tecnología adecuada para la producción agrícola sustentable.
6.-Percepción errónea del consumidor sobre la calidad de bienes agrícolas producidos en la zona chinampera de Xochimilco.
7.- Canales de comercialización de productos agrícolas de la zona chinampera poco eficientes.

3. Conclusiones y recomendaciones de la evaluación

3.1 Describir brevemente las conclusiones de la evaluación: De acuerdo con el análisis de gabinete realizado y el trabajo de campo, se concluye que en términos generales el desempeño de la alcaldía Xochimilco, en la ejecución del Programa S268 Apoyos a la Cultura en la vertiente Apoyo a las Ciudades Mexicanas Patrimonio Mundial durante el ejercicio fiscal 2019 es óptimo.

Es importante señalar también que durante el trabajo de campo fue posible observar que aun cuando la alcaldía Xochimilco ha sido beneficiaria en tres ejercicios fiscales a partir de 2017, lo cual implica tiempo corto en la ejecución del fondo, el trabajo desarrollado por el equipo de la Dirección de Recursos Naturales en coordinación con el equipo técnico del Instituto de Biología de la UNAM con ha sido altamente efectivo en términos de sinergia y cooperación con los beneficiarios, logrando crear consciencia sobre la magnitud y los beneficios que se generan al interactuar de manera saludable y sostenible con el medio ambiente.

Se concluye también que la alcaldía, a través de las áreas responsables de la ejecución del programa tienen una gran área de oportunidad en términos de selección de beneficiarios, utilización de datos estadísticos, valoración de los indicadores, disponibilidad de información de los proyectos ejecutados, utilización y adecuación de la normatividad internacional y difusión de la información; por ello se resalta la importancia de dar seguimiento puntual a los aspectos susceptibles de mejora.

3.2 Describir las recomendaciones de acuerdo a su relevancia:

1:Implementar talleres de capacitación enfocados en los ejecutores del gasto para promover el conocimiento de las metodologías empleadas en la operación de los programas presupuestarios, así como para el uso intensivo de las herramientas diseñadas para el correcto desempeño de los fondos.

2:Revisar, aplicar la valoración de los indicadores de las Matrices de manera constante para conocer cómo se está desempeñando el fondo y realizar los ajustes necesarios en caso de que así se requiera.

3:Buscar mecanismos que aseguren fuentes de financiamiento alternativo para que la protección y conservación del Patrimonio Cultural y Natural de Xochimilco sea una actividad constante y considerada siempre en los planes futuros del gobierno local.

4:Difundir localmente y de manera accesible toda la información relacionada con la protección del Patrimonio Cultural y Natural de Xochimilco, así como crear una base de datos donde se puedan consultar las acciones realizadas por la alcaldía con la ejecución del fondo.

5:Diseñar e implementar mecanismos entre el gobierno local y la población para que ésta se involucre activamente en la operación de los programas presupuestales a nivel proyecto, aunado al trabajo que realicen las comisiones técnicas y la contraloría social.

6:Apoyar iniciativas ciudadanas o de organizaciones civiles que tengan interés en participar en los proyectos de conservación del Patrimonio Cultural y Natural de Xochimilco.

7:Crear mecanismos que promuevan la continuidad de las políticas públicas enfocadas en la conservación y uso sustentable de los recursos de la región.

4. Datos de la Instancia evaluadora

4.1 Nombre del coordinador de la evaluación: Lic. Arturo Montes de Oca

4.2 Cargo: Coordinador de la Evaluación Específica de Desempeño

4.3 Institución a la que pertenece: Centro de Estudios para el Desarrollo Integral Comunitario A.C.

4.4 Principales colaboradores: Lic. Adriana García Altamirano

Formato para la Difusión de los Resultados de las Evaluaciones
Trimestre: Octubre-Diciembre del año 2020

Unidad Responsable del Gasto: 02CD16 Alcaldía Xochimilco	
4.5 Correo electrónico del coordinador de la evaluación: cedic.16@gmail.com	
4.6 Teléfono (con clave lada): 5611773307	
5. Identificación del (los) programa(s)	
5.1 Nombre del (los) programa(s) evaluado(s): Programa S268 Apoyos a la Cultura	
5.2 Siglas: S268	
5.3 Ente público coordinador del (los) programa(s): Dirección General de Medio Ambiente y Desarrollo Sustentable de la Alcaldía Xochimilco.	
5.4 Poder público al que pertenece(n) el(los) programa(s):	
Poder Ejecutivo <input type="checkbox"/> Poder Legislativo <input type="checkbox"/> Poder Judicial <input type="checkbox"/> Ente Autónomo <input type="checkbox"/>	
5.5 Ámbito gubernamental al que pertenece(n) el(los) programa(s):	
Federal <input type="checkbox"/> Estatal <input type="checkbox"/> Local <input type="checkbox"/>	
5.6 Nombre de la(s) unidad(es) administrativa(s) y de (los) titular(es) a cargo del (los) programa(s):	
5.6.1 Nombre(s) de la(s) unidad(es) administrativa(s) a cargo de (los) programa(s): Dirección General de Medio Ambiente y Desarrollo Sustentable de la Alcaldía Xochimilco.	
5.6.2 Nombre(s) de (los) titular(es) de la(s) unidad(es) administrativa(s) a cargo de (los) programa(s)	
Nombre: Ing. Felipe Rosas Rangel Tel:5553340600 ext: 3666, 3850, 3847. frosasr@xochimilco.cdmx.gob.mx	Unidad administrativa: Dirección General de Medio Ambiente y Desarrollo Sustentable de la Alcaldía Xochimilco.
6. Datos de Contratación de la Evaluación	
6.1 Tipo de contratación:	
6.1.1 Adjudicación Directa <input type="checkbox"/> 6.1.2 Invitación a tres <input type="checkbox"/> 6.1.3 Licitación Pública Nacional <input type="checkbox"/>	
6.1.4 Licitación Pública Internacional <input type="checkbox"/> 6.1.5 Otro: (Señalar) <input type="checkbox"/>	
6.2 Unidad administrativa responsable de contratar la evaluación: Dirección General de Administración de la Alcaldía Xochimilco	
6.3 Costo total de la evaluación: \$ 337,750.00	
6.4 Fuente de Financiamiento : No Etiquetado Recursos Federales-Programa S268 Apoyos a la Cultura vertiente Apoyo a Ciudades Mexicanas Patrimonio Mundial.	
7. Difusión de la evaluación	
7.1 Difusión en internet de la evaluación: www.xochimilco.cdmx.gob.mx	
7.2 Difusión en internet del formato: www.xochimilco.cdmx.gob.mx	



GOBIERNO DE LA
CIUDAD DE MÉXICO



ALCALDÍA XOCHIMILCO

EVALUACIÓN ESPECÍFICA DE DESEMPEÑO

PROGRAMA S268 FONDO DE APOYOS A LA CULTURA

EJERCICIO FISCAL 2019

CIUDAD DE MÉXICO, 2020

CEDIC, A.C. CENTRO DE ESTUDIOS PARA EL DESARROLLO INTEGRAL COMUNITARIO



GOBIERNO DE LA
CIUDAD DE MÉXICO



Evaluación Específica de Desempeño
Programa S268 Fondo de Apoyos a la Cultura
Alcaldía Xochimilco
Ejercicio Fiscal 2019



Coordinación General: Lic. Arturo Montes de Oca Guadarrama

Colaboradora: Lic. Adriana García

CENTRO DE ESTUDIOS PARA EL DESARROLLO INTEGRAL COMUNITARIO, A.C.

RFC: CED0204156L0

Colonia Villa de Cortes, Calle Elisa no. 357, Alcaldía Benito Juárez, C.P.03530 Ciudad de México

Tel. 55905571

e-mail: cedic.16@gmail.com

Octubre 2020.



GOBIERNO DE LA
CIUDAD DE MÉXICO



ÍNDICE

Resumen ejecutivo

Vertiente 1. Características del Fondo

Vertiente 2. Operación del Fondo

Vertiente 3. Valoración de los indicadores de desempeño

Vertiente 4. Valoración final de la evaluación

Conclusiones y Recomendaciones

Anexos



GOBIERNO DE LA
CIUDAD DE MÉXICO



ALCALDÍA XOCHIMILCO

EVALUACIÓN ESPECÍFICA DE DESEMPEÑO

PROGRAMA S268 FONDO DE APOYOS A LA CULTURA

EJERCICIO FISCAL 2019

Resumen ejecutivo



Resumen ejecutivo

Con fundamento en la Constitución Política de los Estados Unidos Mexicanos, en su Artículo 4o. párrafo décimo primero donde se establece que: Toda persona tiene derecho al acceso a la cultura, el disfrute de los bienes y servicios que presta el Estado en la materia, así como el ejercicio de sus derechos culturales. El Estado promoverá los medios para la difusión y desarrollo de la cultura, atendiendo a la diversidad cultural en todas sus manifestaciones y expresiones con pleno respeto a la libertad creativa. La ley establecerá los mecanismos para el acceso y participación a cualquier manifestación cultural.

Considerando entonces que el Estado tiene la obligación de proteger y promover las manifestaciones materiales e inmateriales del arte y la cultura, se crea la Secretaría de Cultura, que es el organismo conductor de la política nacional en esta materia, con capacidad de celebrar acuerdos de coordinación con las dependencias y entidades de la Administración Pública Federal, de las entidades federativas, con los municipios y alcaldías de la Ciudad de México.

La Secretaría de Cultura opera el Programa de Apoyos a la Cultura S-268, el cual es un instrumento a través del cual se permite aportar recursos para alentar las diferentes expresiones culturales en diversas regiones y grupos sociales del país, así como preservar y enriquecer el patrimonio cultural material e inmaterial de la Nación.

Mediante el Programa S-268, es posible que diferentes órdenes de gobierno, instituciones de educación superior y organizaciones de la sociedad civil accedan y participen en el financiamiento de proyectos culturales



Por esta razón, es a partir del año 2004 que la Cámara de Diputados del H. Congreso de la Unión etiqueta recursos en el Presupuesto de Egresos de la Federación para las ciudades mexicanas declaradas “Patrimonio Mundial de la Humanidad” por la Organización para la Educación, la Ciencia y la Cultura de las Naciones Unidas (UNESCO).

En virtud de su naturaleza jurídica de Mandato y con estricto apego a sus objetivos, atribuciones y responsabilidades, el Fondo Nacional para la Cultura y las Artes (FONCA) es el mecanismo financiero de la Secretaría de Cultura que administra y controla las aportaciones que el Estado y la sociedad civil destinan al estímulo de la creación y difusión de los bienes artísticos y culturales, así como a la conservación de nuestro patrimonio cultural.

El objetivo del Programa “Ciudades Mexicanas del Patrimonio Mundial”, es la conservación y preservación de las características que le permitieron obtener la declaratoria de ciudad patrimonio mundial a cada una de las ciudades mexicanas así consideradas por la UNESCO, resguardando y preservando dicha declaratoria a través de la implementación de acciones claras, con prácticas de conservación, rehabilitación, recuperación y restauración, conservando con ello su valor histórico, características arquitectónicas y urbanísticas.

Lo anterior con la finalidad de mejorar la calidad de vida de sus habitantes a través de la implementación de proyectos enfocados al uso de espacios públicos dentro del perímetro determinado por la propia UNESCO.

Tomando en consideración la información anterior, y conociendo que la Secretaría de Cultura firmó un convenio de colaboración con la Alcaldía Xochimilco, a través de la Dirección General de Sitios y Monumentos del Patrimonio Cultural, para la aplicación y operación del Apoyo a las Ciudades



Mexicanas Patrimonio Mundial (ACMPM) es que se expone el presente Informe Ejecutivo como documento que vislumbra el análisis y los resultados de la Evaluación Específica de Desempeño al Fondo de Apoyos a la Cultura, de acuerdo a los Términos de Referencia que muestran la guía que da estructura a la presente valoración.

El objetivo es realizar una evaluación del avance en el cumplimiento de las metas y objetivos, así como la efectividad en la ejecución de los recursos del Fondo Federal “Recursos Transferidos por la Secretaría de Cultura a la Alcaldía Xochimilco”, correspondientes al ejercicio fiscal 2019. Para ello, se llevará a cabo el análisis de los diversos elementos diagnósticos, normativos, metodológicos, operativos, conceptuales y estructurales, para poder emitir recomendaciones que contribuyan a la mejora en la toma de decisiones de las unidades responsables de la ejecución del gasto y esto se traduzca en mayores beneficios para la población atendida.

En este orden de ideas, se realizará en primera instancia un análisis del esquema de atención y asignación de recursos del Fondo de Apoyos a la Cultura, considerando el sustento documental que detalla las causas, efectos y características del problema o necesidad que el Fondo busca atender.

La presente evaluación se ocupará también de realizar una valoración de la población potencial y objetivo del Fondo, describiendo su definición, la unidad de medida, la metodología para su cuantificación y sus fuentes de información. Se examinará también el proceso de recolección de información socioeconómica de los beneficiarios que se lleva a cabo y la relación que esta tiene con la integración de la Matriz de Indicadores para Resultados (MIR) del Fondo, la lógica vertical y horizontal de la matriz y la composición de las fichas técnicas de los indicadores.



Los indicadores que se considerarán son los propuestos por CONEVAL, por lo que será posible identificar los Aspectos Susceptibles de Mejora, y realizar una verificación de la aplicación del Mecanismo para el seguimiento a los aspectos susceptibles de mejora derivados de informes y evaluaciones anteriores al ejercicio fiscal que se está evaluando. Esto con el objetivo de avanzar en dimensiones de calidad, eficiencia, eficacia, economía, difusión y transparencia de la gestión, incorporar buenas prácticas e incidir en el propósito del Fondo, respecto a cubrir carencias sociales de la población en pobreza extrema y en las Zonas de Atención Prioritaria.

Adicionalmente, se expondrá la alineación del Fondo de Apoyos a la Cultura con los objetivos nacionales, los objetivos sectoriales de la Administración Pública Federal, las complementariedades y coincidencias con otros fondos, programas o políticas públicas con los que se pudiera tener relación.

Derivado del análisis de gabinete que se llevará a cabo, esta evaluación contendrá una valoración final del Fondo mediante conclusiones y recomendaciones específicas sobre su ejecución y apegadas a sus Términos de Referencia (TdR's), mismas que serán expuestas con mayor detalle en los avances posteriores.

Será posible también mediante la revisión futura de la información realizar el análisis FODA con el objetivo de apoyar y mejorar la gestión del Fondo de Apoyo a la Cultura en la Alcaldía Xochimilco, corregir debilidades y amenazas para convertirlas en fortalezas y lograr un correcto ejercicio de los recursos, así como incrementar las capacidades de desempeño y conocimiento por parte del personal a cargo del Fondo, haciendo énfasis en la comprensión de la normatividad y la importancia de difundir las evaluaciones en el Sistema de



Recursos Federales Transferidos (SRFT) para evitar observaciones por parte de la SHCP y de los Entes Fiscalizadores.

La evaluación del fondo permitirá también profundizar en el conocimiento relacionado a la actualización de los polígonos de rezago social o pobreza extrema, lo que permitirá identificar de manera más específica las necesidades de la población para realizar proyectos de alto impacto con una adecuado ejercicio de los recursos, para asegurar acciones legales en la decisión del destino de los fondos y la supervisión en la realización de los trabajos; para el conocimiento acerca de la aplicación de indicadores de medición y evaluación del cumplimiento de metas y objetivos del fondo, entendiendo que se fortalecen los Instrumentos

de medición al diseñarlos por cuenta propia o adecuar los emitidos por las instancias federales, los cuales se someten a la opinión especializada de la Unidad de Evaluación del Desempeño de la SHCP o al CONEVAL para enriquecimiento de los mismos.

Objetivos de la Evaluación

Objetivo general

La Evaluación Específica de Desempeño tiene como objetivo general mostrar el avance en el cumplimiento de los objetivos y metas de los programas presupuestarios financiados con recursos federales transferidos del Programa S268 Apoyos a la Cultura en la Alcaldía Xochimilco, correspondientes al ejercicio fiscal 2019, la valoración se realiza mediante información entregada por la unidad responsable del fondo, con el propósito de generar información útil,



rigurosa y homogénea que permita a las dependencias ejecutoras del gasto una mejor toma de decisiones.

Objetivos específicos

- Verificar las acciones realizadas mediante el análisis de objetivos y el cumplimiento de metas.
- Contrastar la evolución de la cobertura de atención.
- Comparar la evolución anual del ejercicio de los recursos respecto al cumplimiento de metas.
- Identificar las principales fortalezas, oportunidades, debilidades y amenazas, así como emitir las recomendaciones pertinentes.
- Registrar los principales Aspectos Susceptibles de Mejora (ASM).
- Identificar los hallazgos relevantes derivados de la evaluación.

Metodología de investigación

A partir de los Términos de Referencia proporcionados por la Alcaldía Xochimilco, se realizará la Evaluación Específica de Desempeño 2019, con base en la investigación cualitativa y la investigación cuantitativa; estos dos métodos de investigación se abordarán a partir de la investigación documental, así como entrevistas semiestructuradas que se aplicarán al personal de las áreas involucradas con los fondos; y todo ello se respaldará con evidencias proporcionadas por las áreas de la alcaldía, lo que permitirá confirmar lo dicho en los documentos proporcionados y en las entrevistas. Esto último potenciará las acciones llevadas a cabo durante el año evaluado 2019, para enriquecer las fortalezas, pero también para ahondar en las oportunidades, así como en las debilidades y en las amenazas del entorno.



Cabe decir que se hará un análisis contrastante entre el año 2018 y el año a evaluar, 2019; esto permitirá apreciar los avances de la Alcaldía en términos de lo detectado en los Aspectos Susceptibles de Mejora, y dar continuidad estratégica para el siguiente año en curso. En este sentido, la base para realizar dicho análisis será el objetivo general de la evaluación, así como los objetivos específicos. Todo ello en función de los propósitos para los cuales fue creado el Fondo en cuestión.

Para consolidar el planteamiento metodológico ya descrito, se recaudará la información mediante oficios, correos electrónicos, reuniones virtuales por medio de la herramienta de conferencias virtuales zoom; y reuniones presenciales en las instalaciones de la Alcaldía.

La forma en que se plasmará la evidencia del trabajo realizado -en función del plan de trabajo estipulado en los Términos de Referencia-, será por medio de bitácoras de trabajo.

A continuación, se presentan las temáticas que, de manera genérica, se presentarán a las áreas correspondientes; a fin de establecer la pauta de indagación general:

Requerimientos de información

APARTADO	PREGUNTAS	TOTAL
A) Justificación de la creación y del diseño del programa	1 y 2	2
B) Contribución a las metas y estrategias nacionales	3 a 7	5



C) Población potencial, objetivo y mecanismos de elegibilidad	8	1
D) Padrón de beneficiarios y mecanismos de atención	9 y 10	2
E) Matriz de Indicadores para Resultados (MIR)	11 y 13	3
F) Presupuesto y rendición de cuentas	14 a 24	11
G) Complementariedades y coincidencias con otros programas federales	25	1
TOTAL		25

En función de la tabla anterior, se presenta un desglose de los temas a tratar con las preguntas semiestructuradas que darán pie a la recaudación de información:

A) Justificación de la creación y del diseño del programa

1. Documento que contenga los objetivos del fondo.
2. Estudios de diagnóstico que sustenten las acciones realizadas con los recursos de fondo.

B) Contribución a las metas y estrategias nacionales

3. Plan de Desarrollo de la Alcaldía.
4. Programas federales, estatales y/o aquellos que operan en la Alcaldía.



5. Reglas de Operación, Manual de Organización y/o Procedimientos y normatividad aplicable, de los procesos de gestión y las acciones realizadas con recursos del fondo.
6. Documento de Planeación Estratégica que identifique las acciones, obras, proyectos, actividades y bienes y servicios a producir con los recursos del fondo.
7. Estructura organizacional para producir o generar y entregar o distribuir los componentes (bienes y servicios) financiados con recursos del fondo.

C) Población potencial, objetivo y mecanismos de elegibilidad

8. Procedimientos institucionales sistematizados para determinar la selección de beneficiarios, (en caso de que los recursos del fondo sean utilizados para generar bienes y servicios).

D) Padrón de beneficiarios y mecanismos de atención

9. Método para definir y cuantificar a la población objetivo y atendida o las áreas de enfoque.
10. Tipo de Proyectos financiados con recursos del fondo.

E) Matriz de Indicadores para Resultados (MIR)

11. Cálculos de la variación porcentual anual de la cobertura de atención en los años de referencia.
12. Tipo de población atendida o área de enfoque que recibió y utilizó los bienes y servicios asociados al fondo.
13. Evolución de la cobertura de atención de beneficiarios de los bienes y servicios que se generan con recursos del fondo.

F) Presupuesto y rendición de cuentas

14. Proceso oficial para la ministración de los recursos del fondo a la Alcaldía.



15. Tiempo y forma de la transferencia de los recursos del fondo a las instancias ejecutoras.
16. Herramientas o mecanismos empleados para reportar los avances en la entrega de los recursos del fondo destinado a las acciones programadas.
17. Procesos de gestión para llevar a cabo las acciones derivadas de la utilización de los recursos del fondo.
18. Lineamientos para vigilar que las aportaciones del fondo se destinen a los mandatos establecidos en la Ley de Coordinación Fiscal y demás normatividad aplicable.
19. Información capturada en el Sistema de Formato Único a nivel proyecto por parte de la Alcaldía.
20. Fichas técnicas de indicadores del Sistema de Recursos Federales Transferidos SFRT.
21. Información sobre el comportamiento presupuestal del fondo.
22. Porcentaje pagado del Presupuesto Modificado del fondo.
23. Gasto esperado de acuerdo con las metas logradas.
24. Costo Promedio por beneficiario atendido con los bienes y servicios financiados con recursos del fondo.

G) Complementariedades y coincidencias con otros programas federales

25. Evaluaciones anteriores del fondo, recomendaciones y aspectos susceptibles de mejora y evidencia de que las recomendaciones fueron empleadas para mejorar el desempeño del fondo y los programas.



GOBIERNO DE LA
CIUDAD DE MÉXICO



**TÉRMINOS DE REFERENCIA PARA LA EVALUACIÓN
ESPECÍFICA DE DESEMPEÑO AL FONDO RECURSOS
TRANSFERIDOS POR LA SECRETARÍA DE CULTURA EN LA
ALCALDÍA XOCHIMILCO**

CIUDAD DE MÉXICO

**TÉRMINOS DE REFERENCIA
DIRECCIÓN GENERAL DE MEDIO AMBIENTE**

Septiembre 2020



Términos de Referencia para la Evaluación Específica de Desempeño de los Programas Federales

Introducción

Los presentes términos de referencia se emiten en cumplimiento a los Lineamientos Generales para la Evaluación de los Programas Federales de la Administración Pública Federal y al Programa Anual de Evaluación de los Programas Presupuestarios y Políticas Públicas de la Administración Pública Federal para el Ejercicio Fiscal 2020 (PAE 2020 CDMX).

El modelo de Términos de Referencia tiene como propósito establecer criterios homogéneos para la evaluación de los programas federales y con estos, lograr identificar las acciones y compromisos de las dependencias y entidades que orienten la toma de decisiones presupuestales para contribuir a la mejora continua en el ejercicio del gasto, con énfasis en la generación de valor público y social.

Los Términos de Referencia son la base para desarrollar el proceso de Evaluación Específica de Desempeño la cual advierte los Fundamentos Constitucionales, Legales y Reglamentarios para Evaluar Programas Presupuestarios, Fondos de Aportaciones Federales y Convenios de Coordinación para la Asignación de Recursos Federales que se consideren necesarios, con la finalidad de proveer información que realmente el diseño, estructura, normatividad y operación de dichos Fondos y Convenios.

Por tales motivos, serán sometidos a Evaluación Específica de Desempeño los programas que se financiaron con los Fondos: Recursos Transferidos por La Secretaría de Cultura a la Alcaldía Xochimilco para el Ejercicio Fiscal 2019.

Para el ejercicio del Programa Anual de Evaluación 2020 se estableció un calendario de trabajo que contempla las actividades de evaluación y seguimiento al cumplimiento de lo programado. Esta normativa, sugiere utilizar los resultados de las evaluaciones como elemento relevante para fortalecer la administración de los



recursos, privilegiando, a fin de que éstos sean ejercidos con eficiencia, eficacia, economía, transparencia y honradez.

I. ANTECEDENTES

Marco Legal

Las consideraciones del Programa Anual de Evaluación 2020 al respecto de la legislación vigente, a la letra advierten que:

Con fundamento en la Constitución Política de los Estados Unidos Mexicanos, en su artículo 134 establece que: Los recursos económicos de que disponga la Federación, las entidades Federativas, los Municipios y las demarcaciones territoriales de la Ciudad de México, se administrarán con eficiencia, eficacia, economía, transparencia y honradez para satisfacer los objetivos a los que estén destinados.

La Ley Federal de Presupuesto y Responsabilidad Hacendaria establece en su artículo 85 fracción I que los recursos federales que ejerzan las entidades federativas, los municipios, los órganos político administrativos de las demarcaciones territoriales del Distrito Federal, así como sus respectivas administraciones públicas paraestatales o cualquier ente público de carácter local, serán evaluados conforme a lo establecido en el artículo 110 de dicha Ley, con base en indicadores estratégicos y de gestión y por instancias técnicas independientes de las instituciones que ejerzan dichos recursos. Que esta misma Ley Federal de Presupuesto y Responsabilidad Hacendaria establece en su artículo 110 cuarto párrafo que la Evaluación del Desempeño se realizará a través de la verificación del grado de cumplimiento de objetivos y metas, con base en Indicadores estratégicos y de gestión que permitan conocer los resultados de la aplicación de los recursos públicos federales; asimismo, en su fracción IV señala que se establecerán programas anuales de evaluaciones.



La Ley General de Contabilidad Gubernamental establece en su artículo 79 que los entes públicos deben publicar a más tardar el último día hábil del mes de abril en sus páginas de Internet su programa anual de evaluaciones, así como las metodologías e indicadores de desempeño.

La Ley Orgánica del Poder Ejecutivo y de la Administración Pública de la Ciudad de México establece en su artículo 27 fracción XIV que corresponde a la Secretaría de Administración y Finanzas de la Ciudad de México evaluar el resultado de la ejecución del Presupuesto de Egresos de la Ciudad de México.

La Ley de Austeridad, Transparencia en Remuneraciones, Prestaciones y Ejercicio de Recursos de la Ciudad de México en su artículo 29 señala que son obligaciones de las Dependencias, Órganos Desconcentrados y Entidades que integran la Administración Pública de la Ciudad de México, en materia de Evaluación del Desempeño, elaborar y proponer a la Secretaría los Programas Presupuestarios y sus Indicadores de Desempeño, así como evaluar el grado de cumplimiento de dichos Indicadores, dar seguimiento y monitoreo a los Indicadores Estratégicos y de Gestión de sus Programas Presupuestarios y atender las revisiones y recomendaciones de las Evaluaciones del Desempeño.

El artículo 30 de la mencionada Ley establece que los Programas presupuestarios que diseñen, elaboren, implementen y operen las Dependencias, Órganos Desconcentrados y Entidades deberán incorporarse al Sistema de Evaluación del Desempeño; que para efectos de la Evaluación de Desempeño, la Secretaría de Administración y Finanzas será la instancia técnica de evaluación a que se refiere el artículo 134 de la Constitución Política de los Estados Unidos Mexicanos, la cual implementara de manera gradual la citada Evaluación.

El artículo 21 primer párrafo del Decreto por el que se expide el Presupuesto de Egresos de la Ciudad de México para el Ejercicio Fiscal 2019, establece que las Unidades Responsables del Gasto, a través del servidor público designado por el



GOBIERNO DE LA
CIUDAD DE MÉXICO



titular de las mismas, darán seguimiento al proceso de implementación del Presupuesto basado en Resultados.

El Reglamento de la Ley de Austeridad, Transparencia en Remuneraciones, Prestaciones y Ejercicio de Recursos de la Ciudad de México en sus artículos 53 y 54 mandata que los Programas Presupuestarios deberán ser evaluados conforme a las disposiciones establecidas en el artículo 134 de la Constitución Política de los Estados Unidos Mexicanos, con base en Indicadores de Desempeño, por instancias técnicas independientes a las Unidades Responsables del Gasto, así como que la Secretaría de Administración y Finanzas en conjunto con el Consejo de Evaluación del Desarrollo Social de la Ciudad de México (Evalúa) y las Unidades Responsables del Gasto, elaborarán el Programa Anual de Evaluación para el Ejercicio Fiscal que corresponda.

Marco Conceptual

Fondo Recursos Transferidos por la Secretaría de Cultura

La Secretaría de Cultura del Gobierno Federal es la encargada de promover la difusión, el enriquecimiento y la consolidación de la vasta diversidad cultural que posee el país y a trabajar en estrecho contacto con las poblaciones para conocer de primera mano sus necesidades y aspiraciones en materia cultural, estos objetivos están contenidos en diversos instrumentos como el Plan Nacional de Desarrollo 2019-2024, en el cual se indica que la actividad cultural debe poblar los barrios y las comunidades y hacerse presente en los entornos sociales más afectados por la pobreza, la desintegración social y familiar, las adicciones y la violencia delictiva.

Agenda 2030 para el desarrollo sostenible del Programa de las Naciones Unidas para el Desarrollo, donde el Gobierno de México entiende a las artes y a la cultura como herramientas sustantivas de las que se valen las sociedades para dar



cumplimiento a los Objetivos para el Desarrollo Sostenible contenidos en dicha Agenda. Como ejemplos podemos señalar el objetivo 9. "Construir infraestructuras resilientes, promover la industrialización inclusiva y sostenible y fomentar la innovación" y la meta 9.1 "Desarrollar infraestructuras fiables, sostenibles, resilientes y de calidad, incluidas infraestructuras regionales y transfronterizas, para apoyar el desarrollo económico y el bienestar humano, con especial hincapié en el acceso equitativo y asequible para todos"; así como el objetivo 11. "Lograr que las ciudades y los asentamientos humanos sean inclusivos, seguros, resilientes y sostenibles" y la meta 11.4 "Redoblar los esfuerzos para proteger y salvaguardar el patrimonio cultural y natural del mundo".

Adicionalmente, se tiene el Programa de Apoyos a la Cultura (S268) el cual es un instrumento que agrupa seis programas con objetivos específicos:

- PROFEST: Apoyo a Festivales Culturales y Artísticos.
- PAICE: Apoyo a la Infraestructura Cultural de los Estados.
- FOREMOBA: Apoyo a Comunidades para Restauración de Monumentos y Bienes Artísticos de Propiedad Federal.
- PACMYC: Acciones Culturales Multilingües y Comunitarias.
- AIEC: Apoyo a Instituciones Estatales de Cultura
- ACMPM: Apoyo a las Ciudades Mexicanas Patrimonio Mundial

Este instrumento presupuestario otorga subsidios para promover el desarrollo de proyectos culturales y artísticos, así como su difusión entre los diversos sectores de la población, preservar y enriquecer el patrimonio cultural material e inmaterial de la Nación.

Los apoyos económicos del programa pueden entregarse a instituciones públicas y agrupaciones sociales determinadas: gobiernos estatales, municipales y alcaldías de la Ciudad de México, incluidos los institutos estatales y municipales encargados



GOBIERNO DE LA
CIUDAD DE MÉXICO



de la política cultural local; instituciones académicas públicas; organizaciones de la sociedad civil; grupos legalmente constituidos dedicados a la cultura; grupos comunitarios portadores de cultura popular, y las ciudades mexicanas que han sido declaradas patrimonio mundial por la UNESCO, de la cual la Ciudad de México forma parte, a través del Centro Histórico y Xochimilco, derivado de esto, es que en la presente evaluación se pone mayor énfasis en el programa Apoyo a las Ciudades Mexicanas Patrimonio Mundial (ACMPM).

El programa tiene una justificación económica, sociológica y política, sustentada en el fomento de la cultura y las artes en México con una perspectiva comparada y legal materializada en el artículo cuarto constitucional.

Derivado de que la cultura es un componente esencial del desarrollo social y un servicio del Estado que tiene beneficios sobre el capital humano y social, así como el bienestar general de la población, el programa puede aprovechar el conocimiento acumulado respecto de las intervenciones culturales para justificar de manera más sólida su existencia, ya que identifica como problema central la insuficiencia de recursos para el desarrollo de proyectos culturales, vinculados con la infraestructura cultural y las actividades o eventos que pueden provenir del sector público, privado y social. Desde esta perspectiva, se considera importante aumentar la oferta cultural mediante la colaboración entre el gobierno federal e instancias públicas de otros niveles de gobierno y con actores sociales dedicados a la promoción cultural.



II CARACTERÍSTICAS DE LA EVALUACIÓN

2.1 Tipo de Evaluación

Evaluación Específica de Desempeño de los recursos de los Fondos: Recursos Transferidos por La Secretaría de Cultura a la Alcaldía Xochimilco para el Ejercicio Fiscal 2019.

La Evaluación Específica de Desempeño es una valoración sintética del desempeño de los programas sociales durante un ejercicio fiscal. Esta evaluación muestra el avance en el cumplimiento de los objetivos y metas programadas de los programas mediante el análisis de indicadores de resultados, de servicios y de gestión, así como con base en una síntesis de la información entregada por las unidades responsables de los programas, genera información útil, rigurosa y homogénea para los servidores públicos de las dependencias, unidades de evaluación y gobierno federal que toman decisiones a nivel gerencial.¹

2.2 Objetivos

Objetivo General

Contar con una valoración del desempeño de los Fondos: Recursos Transferidos por La Secretaría de Cultura y sus acciones en el ejercicio fiscal 2019, con base en la información entregada por las unidades responsables del Fondo en la Alcaldía Xochimilco para contribuir a la toma de decisiones.

Objetivos Específicos

1. Reportar los resultados y productos del Fondo evaluado durante el ejercicio fiscal 2019, enlistados en el Anexo 1, mediante el análisis de los indicadores de resultados, de los indicadores de servicios y gestión, así como de los

¹ CONEVAL 2015.



hallazgos relevantes derivados de las evaluaciones externas y otros documentos institucionales.

1. Analizar el avance de las metas de los Indicadores de la Matriz de Indicadores para Resultados (MIR) en 2019, respecto de años anteriores y el avance en relación con las metas establecidas.
2. Identificar los principales aspectos susceptibles de mejora del Fondo derivados de las evaluaciones externas.
3. Analizar la evolución de la cobertura y el presupuesto del Fondo.
4. Identificar las fortalezas, los retos y las recomendaciones del Fondo.
5. Contar con una Evaluación Integral de Desempeño de los temas de política pública valorados en la Evaluación Específica de Desempeño, con una Ficha Narrativa y una Ficha de Monitoreo y Evaluación del Fondo que valore de manera breve su desempeño en distintas áreas.

2.3 Alcances

Identificar las áreas de oportunidad de las acciones gubernamentales a través de un análisis de gabinete, con base en la evidencia documental proporcionada por cada unidad responsable ejecutora del gasto, siendo designado para este propósito un enlace responsable de compartir la información y retroalimentar la contribución, la gestión y el desempeño local del Fondo, para poder emitir las recomendaciones pertinentes.

2.4 Descripción del servicio

Solicitar, organizar, analizar y valorar la información disponible y proporcionada por las áreas responsables del Fondo en la Alcaldía Xochimilco, para lograr cumplir el objetivo de la Evaluación Específica de Desempeño.



III COMPROMISOS DE LOS INVOLUCRADOS EN LA EVALUACIÓN

3.1 De la URG e instancias involucradas

- Suministrar a la Instancia Evaluadora la documentación solicitada y debidamente validada por los entes públicos responsables de la ejecución de los recursos sujetos de evaluación, así como las bases de datos.
- Revisar el informe preliminar y entregar oportunamente a la Instancia Evaluadora los comentarios que de la revisión resulten, a fin de que sean incorporados por el evaluador en la versión final del informe.
- Verificar que el informe final de la evaluación cumpla con el contenido establecido en los presentes Términos de Referencia para la evaluación correspondiente.
- Proporcionar a la Instancia Evaluadora la información que resguardan las áreas para asegurar el análisis cualitativo y cuantitativo de la evaluación.
- Acudir a las reuniones de trabajo que se les convoque con motivo de la elaboración de la evaluación.
- Verificar que el informe final de la evaluación sea congruente con la información proporcionada.
- Ejecutar y dar seguimiento a los acuerdos que se lleven a cabo con motivo de los hallazgos en la evaluación.

3.2 De la Instancia Evaluadora

- Realizar la evaluación con calidad y en apego a los presentes Términos de Referencia.
- Atender puntualmente las fechas señaladas en el calendario específico que forma parte del Contrato por la prestación de los Servicios de Evaluación.
- Elaborar el Informe Final de la Evaluación con fuente Arial, tamaño 12, interlineado de 1.5, párrafo justificado, numeración al pie de página, y referencias al pie de página (Arial, tamaño 9, en párrafo sencillo y justificado).



Los márgenes derecho, inferior e izquierdo de la página deberán establecerse a 3 centímetros cada uno, quedando el margen superior en formato libre, de acuerdo con la extensión del nombre del Fondo sujeto de evaluación (de acuerdo con las especificaciones técnicas de SHCP y CONEVAL).

- Realizar la entrega del Reporte Final de la Evaluación a la Dirección General de Administración, ubicada en el domicilio de la Alcaldía Xochimilco en Avenida Guadalupe I. Ramírez, # 4, Barrio El Rosario, Código Postal 16070, Alcaldía Xochimilco, Ciudad de México, mediante oficio en hoja membretada y firmada por el representante de la Instancia Evaluadora, conforme a lo establecido en el calendario de entregas especificado en el contrato.
- El informe final deberá ser entregado en formato impreso y digital, en dos tantos a la Dirección General de Administración de la Alcaldía Xochimilco cumpliendo con las características y especificaciones que contempla el presente documento.

IV ESQUEMA DE LA EVALUACIÓN ESPECÍFICA DE DESEMPEÑO

a) Contenido General

La Evaluación Específica de Desempeño del Fondo enlistado en el Anexo 1 se debe realizar mediante trabajo de gabinete y únicamente con base en la información proporcionada por las unidades responsables del Fondo.

Con el objetivo de contribuir a la toma de decisiones, la evaluación se divide en cinco temas:

1. *Resultados finales del Fondo.* La valoración sobre resultados finales debe contener:
 - los impactos del Fondo con base en los hallazgos encontrados en las evaluaciones externas. Las evaluaciones externas deben haberse realizado



con una metodología rigurosa, considerando los criterios establecidos en el Anexo 2;

- los valores del avance realizado en 2019 de los indicadores de Fin y Propósito de la MIR del Fondo. Se deben seleccionar un máximo de cinco indicadores de resultados que expliquen mejor el nivel de objetivos del Fondo en cuestión, considerando los criterios establecidos en el Anexo 3. Además, se debe realizar un análisis del avance que han tenido los indicadores de la MIR, considerando los valores de años anteriores y sus metas.
2. *Productos*. La valoración sobre los bienes y servicios que otorga el Fondo se debe realizar con base en la selección de máximo cinco indicadores de Componentes de la MIR, considerando los criterios del Anexo 3.
 3. *Identificar Indicador Sectorial*. Se seleccionará el indicador del programa sectorial al que se encuentra vinculado el Fondo y al que contribuye con el logro de sus objetivos; se deben incluir los datos del indicador sectorial y la meta del mismo.
 4. *Seguimiento a los aspectos susceptibles de mejora*. Se deben reportar los aspectos susceptibles de mejora del Fondo con base en sus documentos de trabajo y/o en su documento institucional del Mecanismo de Seguimiento (emitido en 2011)². Asimismo, se deben incluir las acciones emprendidas por el Fondo y su avance reportado en cumplimiento con los mecanismos de años anteriores.
 5. *Cobertura del Fondo*. El análisis y la valoración de la cobertura del Fondo se debe realizar con base en la cobertura del Fondo.

² Mecanismo para el seguimiento a los aspectos susceptibles de mejora derivados de informes y evaluaciones a los programas presupuestarios de la Administración Pública Federal.



Con base en la información de cada tema, se debe elaborar una valoración global del desempeño del Fondo en 2019 resaltando sus principales resultados, fortalezas y retos, así como las recomendaciones de la Instancia Evaluadora.

Se resume lo anterior en el siguiente esquema³:



b) Contenido Específico

La evaluación se debe integrar con los siguientes apartados principales para el Fondo enlistado en el Anexo 1:

³ CONEVAL 2015. Modelo de Términos de Referencia para la Evaluación Específica de Desempeño 2014-2015. México: Página 12.



Contenido Específico

- 1 Datos Generales
- 2 Resultados/ Productos
- 3 Cobertura
- 4 Seguimiento a Aspectos Susceptibles de Mejora
- 5 Conclusiones de la Evaluación
- 6 Datos de la instancia evaluadora

De forma pormenorizada, el Contenido Específico reporta las siguientes consideraciones:

1. Datos Generales. El presente apartado será integrado por la URG con base en la información proporcionada por la SHCP. Se refiere a los datos generales del Fondo tales como la Unidad Administrativa, la Unidad Responsable, el año de inicio, presupuesto, la Alineación del Fondo al Plan Nacional de Desarrollo (PND) y el resumen narrativo de la MIR.

2. Resultados/Productos.

Descripción del Fondo. La Instancia Evaluadora debe describir de manera breve el Fondo o acción. Para ello se debe indicar cuál es su objetivo, qué hace, cómo lo hace (bienes y/o servicios que entrega), y a quién está dirigido. Se recomienda indicar claramente el tipo de apoyo que entrega el Fondo o acción.

Indicador Sectorial. Seleccionar el indicador del programa sectorial al que se encuentra vinculado el Fondo y al que contribuye con el logro de sus objetivos; se deben incluir los datos del indicador sectorial y la meta del mismo. La información requerida para el indicador sectorial de cada programa es la siguiente:

- Nombre Indicador sectorial. Nombre del indicador sectorial al que se vincula directamente el Fondo
- Avance del indicador sectorial. Avance del indicador sectorial en 2019.
- Meta del indicador sectorial. Meta del indicador sectorial en 2019.



Indicadores de Resultados e Indicadores de Servicios y Gestión. La Instancia Evaluadora debe seleccionar, un máximo de cinco Indicadores de Resultados y un máximo de cinco Indicadores de Servicios y Gestión, considerando los criterios del Anexo 3.

La información requerida para cada uno de los indicadores seleccionados es la siguiente:

- Nombre. Definido en la Ficha Técnica del indicador.
- Definición. Especificada en la Ficha Técnica del indicador.
- Sentido del indicador. Especificada en la Ficha Técnica del indicador.
- Método de Cálculo. Definido en la Ficha Técnica del indicador.
- Unidad de Medida. Definida en la Ficha Técnica del indicador.
- Frecuencia de Medición del Indicador. Definida en la Ficha Técnica del Indicador.
- Año Base del indicador. Definida en la Ficha Técnica del Indicador.
- Meta del Indicador 2019. La meta del indicador especificada en la MIR, la cual es información del cierre de cuenta pública.
- Valor del Indicador 2019. El valor del indicador que se especifica en la MIR, la cual es información del cierre de cuenta pública.
- Valor inmediato anterior. El valor inmediato anterior que se especifica en la MIR, el cual es información del cierre de cuenta pública del 2018, dependiendo de la frecuencia de medición del indicador.
- Avances Anteriores. Se refiere a los valores anteriores del indicador según su frecuencia de medición (ej. Si la frecuencia de medición es quinquenal y el año base es 2014, se debe reportar el avance de 2019). En este apartado se debe incluir toda la información consecutiva (de acuerdo con su frecuencia de medición) que se tenga sobre el indicador.
- Gráfica. Se debe seleccionar una gráfica que mejor represente el avance del indicador.



Avance de indicadores y análisis de metas. Se debe realizar un análisis del avance de los indicadores seleccionados (considerando los criterios de selección establecidos en el Anexo 3) respecto de sus metas en el año evaluado, así como de los valores del indicador en años anteriores. Asimismo, se debe valorar la construcción de las metas de los indicadores, en la que se profundice si son factibles de alcanzar, si son demasiado ambiciosas, o, al contrario, si son laxas.

El análisis debe permitir una valoración del desempeño del Fondo en el que se relacionen los datos disponibles y se describan los porcentajes de avance respecto a las metas y a los avances en años anteriores.

Resultados (Cumplimiento de sus Objetivos)

Efectos Atribuibles. Se deben incluir los resultados relevantes que provengan de evaluaciones de impacto rigurosas, de acuerdo con los criterios establecidos en el Anexo 2. En caso de que el Fondo aún no cuente con una evaluación de impacto, la Instancia Evaluadora debe identificar las razones por las cuales no se ha llevado a cabo este tipo de evaluación.

La Instancia Evaluadora debe privilegiar aquellos hallazgos de resultados directamente relacionados con el propósito del Fondo, con base en evidencia relevante e incluir una valoración de los mismos.

Otros Efectos. Cuando existan hallazgos directamente relacionados con el fin o el propósito del Fondo que provengan de evaluaciones externas que no sean de impacto y/o de información que provenga de estudios nacionales o internacionales de Fondos similares, que los Fondos hayan proporcionado al CONEVAL, la Instancia Evaluadora debe elegir el hallazgo más destacado, considerando los criterios antes expuestos, para que aparezca en el presente apartado.

Otros Hallazgos. En este apartado la Instancia Evaluadora debe incluir hallazgos relacionados con el desempeño del Fondo (que estén relacionados con los



componentes y actividades del Fondo) que provengan de evaluaciones externas que no sean de impacto.

Los hallazgos deben ser pertinentes, en el sentido de que aporten información sobre el desempeño del Fondo y estar ordenados por prioridad y vigencia. Además, la Instancia Evaluadora debe redactar el hallazgo identificado de las fuentes de información, incluyendo interpretación del mismo cuando se considere necesario.

Valoración. Observaciones generales sobre los indicadores seleccionados: Con base en los indicadores de Resultados y de Servicios y Gestión la Instancia Evaluadora debe realizar una valoración general de los mismos con base en los criterios establecidos en el Anexo 3 y de sus metas.

Valoración de los hallazgos identificados: Con base en los resultados identificados en las secciones anteriores, la Instancia Evaluadora deberá realizar una valoración general de los resultados y productos del Fondo.

3. Cobertura

Población Potencial. Identificar si el Fondo enlistado en el Anexo 1 tienen definida su población potencial, y de ser así se debe incluir la unidad de medida, el valor en 2019, la definición y la valoración de la misma.

Población Objetivo. Identificar si cada el Fondo enlistados en el Anexo 1 tiene definida su población objetivo, y de ser así se debe incluir la unidad de medida, el valor en 2019, la definición y la valoración.

Población Atendida. Identificar si el Fondo enlistado en el Anexo 1 tiene definida su población atendida, y de ser así se debe incluir la unidad de medida y el valor en 2019. Además, si el Fondo enlistado en el Anexo 1 cuenta con información desagregada por localidades, mujeres y hombres atendidos.

Evolución de la Cobertura. En esta sección el Instancia Evaluadora debe presentar la evolución de la cobertura (2013-2019) del Fondo mediante una representación



gráfica de la Población Potencial, Objetivo y Atendida de acuerdo con la información disponible.

Análisis de la Cobertura- Con base en los datos de cobertura presentados, la Instancia Evaluadora debe hacer un análisis detallado del alcance de la cobertura del Fondo y su focalización asociando la información disponible. Dicho análisis debe considerar la definición y cuantificación de las poblaciones y las modificaciones que estas hayan tenido, la evolución de la cobertura (tomando en cuenta la evolución del presupuesto por entidad y municipio) y su desagregación por niveles geográficos.

4. Seguimiento a Aspectos Susceptibles de Mejora

Aspectos comprometidos en 2019. La Instancia Evaluadora debe enlistar hasta cinco principales aspectos de mejora señalados por el Fondo en el Documento de Trabajo y/o Documento Institucional derivados del Mecanismo para el seguimiento a los aspectos susceptibles de mejora derivados de informes y evaluaciones a los programas presupuestarios de la Administración Pública Federal 2011.

Los aspectos identificados deben ser pertinentes y relevantes para mejorar los resultados y/o la operación del Fondo. Deben ir enumerados de acuerdo con su prioridad y deben estar redactados como acciones a realizar por parte del Fondo.

Avance en las acciones de mejora comprometidas en años anteriores. La Instancia Evaluadora debe describir los avances en los aspectos susceptibles de mejora derivados de evaluaciones externas realizadas en 2018 y anteriores, y determinar el porcentaje de avance de los mismos con base en el Documento de Trabajo y documentos de seguimiento del Fondo.

Cabe señalar, que, si el Fondo que no ha estado sujetos a evaluaciones externas anteriores, la Instancia Evaluadora llenará los apartados del Seguimiento a Aspectos Susceptibles de Mejora, mediante una leyenda específica.



Por ejemplo, se deberá citar la Evaluación de Uso y Destino de los Recursos del FORTAMUN, que afirman que: “La Alcaldía Xochimilco, ha iniciado la implementación del modelo PbR-SED, Presupuesto basado en Resultados y Sistema de Evaluación del Desempeño (SED) con el objeto de dar cumplimiento a los Artículos 85, 110 y 111 de la Ley Federal de Presupuesto y Responsabilidad Hacendaria (LFPRH); a los Artículos 19, 54, 61, 71, 79 y 80 de la Ley General de Contabilidad Gubernamental (LGCG); a los Artículos 33, 48 y 49 de la Ley de Coordinación Fiscal (LCF); al Programa Anual de Evaluación (PAE) de la Alcaldía del ejercicio 2017; y a los lineamientos establecidos por la Secretaría de Hacienda y Crédito Público (SHCP) para informar acerca del ejercicio, destino y resultados de los recursos federales transferidos a las entidades federativas,”

5. Conclusiones.

Conclusiones de la Instancia Evaluadora. Es un juicio sintético del desempeño del Fondo que relaciona los principales hallazgos reportados en la evaluación y que se considera pertinente para reforzar la consecución del fin y el propósito del Fondo. Las conclusiones de la Instancia Evaluadora deben ofrecer orientación para la toma de decisiones sobre el Fondo evaluado.

Fortalezas. La Instancia Evaluadora debe identificar claramente las fortalezas de cada Fondo encontradas en la información disponible dentro del informe de la evaluación. Los aspectos deben ser redactados en positivo de forma coherente y sustentada en la información de la evaluación, considerando su aporte al logro del fin y propósito del Fondo evaluado.

La Instancia Evaluadora puede hacer referencia a las fortalezas señaladas en otras evaluaciones externas consultadas bajo el supuesto de que está de acuerdo con ellas y que aún se mantienen vigentes; si se transcribe una fortaleza hay que citar la fuente de información en este apartado para su pronta referencia.

Retos y Recomendaciones. La Instancia Evaluadora debe identificar los retos o áreas de oportunidad del Fondo encontradas en la información disponible; así como las recomendaciones factibles y orientadas a los mismos. Las recomendaciones deben ser un conjunto articulado de medidas para la mejora del Fondo orientadas al logro del fin y propósito del Fondo evaluado.



Avances del Fondo en el Ejercicio Fiscal Actual. En este apartado la Instancia Evaluadora debe mostrar los principales avances o cambios relevantes del Fondo en 2019 (por ejemplo, cambios en la MIR 2019, ROP 2019, evaluaciones en curso, otros cambios del Fondo) con el objetivo de complementar la información que se tiene sobre el desempeño del Fondo en 2019. El análisis debe destacar la relevancia del avance y/o explicar los cambios relevantes del Fondo.

Consideraciones sobre la evolución del presupuesto. La Instancia Evaluadora debe presentar un análisis de la evolución del presupuesto Original, Modificado y Ejercido, del periodo comprendido entre 2018 a 2019, considerando las características particulares del Fondo y de los bienes o servicios que brinda, y cómo estos han cambiado a través del tiempo.

En la medida que la información disponible lo permita debe identificar el costo de los beneficios otorgados por el Fondo y el gasto de operación.

Los datos sobre el presupuesto del Fondo serán proporcionados por la URG con base en la información proporcionada por la SHCP.

Fuentes de Información. La Instancia Evaluadora debe señalar los documentos proporcionados por las unidades responsables del Fondo y las unidades de evaluación de las dependencias, que se utilizaron para elaborar la evaluación.

Calidad y suficiencia de la información disponible para la evaluación. Consiste en una valoración de las necesidades y la calidad de la información utilizada para que se lleve a cabo de manera exitosa la Evaluación Específica de Desempeño. En esta sección se pueden emitir recomendaciones sobre el tipo de documentos que el Fondo puede generar para mejorar la información disponible.

6. Datos de la Instancia Evaluadora.

Se deben incluir los datos generales de la Instancia Evaluadora y el nombre de la persona coordinadora de la evaluación.



c) Desarrollo

Como se mencionó anteriormente, la información para la evaluación será proporcionada por las unidades responsables del Fondo

Los productos que entregará la Instancia Evaluadora serán revisados por (producto 2) las dependencias y/o entidades para sus comentarios en los formatos y fechas establecidas. La Instancia Evaluadora debe considerar las observaciones de las dependencias para la elaboración del Informe final. En caso de que la Instancia Evaluadora no considere pertinente incluir los comentarios recibidos, debe justificarlo en el formato correspondiente que será proporcionado por el CONEVAL.

El contacto Instancia Evaluadora- Área responsable del Fondo es importante durante la realización de la evaluación, por lo que se establecen dos reuniones de carácter obligatorio. La primera es al inicio de la evaluación y será calendarizada de común acuerdo; la segunda y subsecuentes serán después de la entrega del informe inicial y es responsabilidad de la Instancia Evaluadora y su equipo coordinarlas a través del equipo de evaluación de la dependencia.

Adicionalmente, la instancia evaluadora puede estar en contacto con la unidad responsable y los enlaces de evaluación del fondo, señalados en el Anexo 1.

V. PERFIL DEL EQUIPO EVALUADOR

El perfil profesional de la Instancia Evaluadora necesario para desarrollar el proyecto de evaluación consiste en tener experiencia en la realización de evaluación de programas institucionales o en las líneas de investigación relacionadas con los temas del Fondo presentado en el Anexo 1.

En la siguiente tabla se especifican los requisitos mínimos académicos y de experiencia esperados de los integrantes clave del equipo evaluador, dadas las



particularidades del fondo y la evaluación. (La unidad administrativa coordinadora de la evaluación de la dependencia debe especificar los requisitos).

CARGO	REQUISITOS ACADÉMICOS	EXPERIENCIA GENERAL	EXPERIENCIA ESPECÍFICA
Coordinador (a) Colaboradores	Licenciatura o Superior	En el área de ciencias sociales	<ul style="list-style-type: none"> • Atención diferenciada a grupos vulnerables. • Desarrollo Comunitario. • Desarrollo local sustentable. • Políticas públicas

VI. PRODUCTOS Y PLAZOS DE ENTREGA

El listado de productos que entregará la Instancia Evaluadora a la Dirección General de Administración se define a continuación:

- Cabe señalar que la instancia evaluadora debe elaborar una minuta de la reunión inicial en la que se señale la información adicional que se acordó testimoniar al CONEVAL.
- Después de la entrega del Informe Inicial.

PRODUCTOS	
1	Revisión y valoración del listado de fuentes de información disponible para realizar la evaluación para cada Fondo incluido en el Anexo 1; la minuta de la reunión inicial con los acuerdos sobre la información adicional solicitada; el listado de las fuentes de información disponibles para la evaluación, y la lista de asistencia original de la reunión inicial obligatoria.
2	Informe Inicial de la EED del Fondo incluido en el Anexo 1.



PRODUCTOS	
3	Informe Final de la EED del Fondo incluido en el Anexo 1; la lista de asistencia original a la segunda reunión obligatoria, y respuesta a comentarios.

Productos por realizar	Plazos de Entrega
1. Planeación de la Evaluación Específica de Desempeño de los Fondos ⁴ . Productos por realizar y Plazos de Entrega	4 septiembre 2020
2. Presentación de Términos de Referencia de cada uno de los Fondos a evaluar	4 septiembre 2020
3. Revisión ⁵ de Términos de Referencia de cada uno de los Fondos a evaluar	4 a 9 septiembre 2020
4. Presentación de equipo de trabajo en coordinación con áreas de Alcaldía de Xochimilco.	28 septiembre 2020
5. Reunión para la coordinación, monitoreo y seguimiento de la Evaluación Específica de Desempeño, entre los Enlaces de los Fondos a evaluar y el equipo consultor, considerando la opción del enlace digital Zoom.	05 octubre 2020
6. Primera entrega de Informes Preliminares de Evaluación Específica de Desempeño de los Fondos a evaluar.	12 octubre 2020
7. Minuta, lista de asistencia y presentación ejecutiva de la primera entrega de los Informes Preliminares de los Fondos a evaluar.	12 octubre 2020
8. Reunión de seguimiento de avances de la Evaluación Específica de Desempeño, entre los Enlaces de los Fondos a evaluar y el equipo consultor.	14 octubre 2020
9. Reunión de seguimiento de avances de la Evaluación Específica de Desempeño, entre los Enlaces de los Fondos a evaluar y el equipo consultor.	19 octubre 2020
10. Reunión de seguimiento de avances de la Evaluación Específica de Desempeño, entre los Enlaces de los Fondos a evaluar y el equipo consultor.	26 octubre 2020

⁴ Recursos Transferidos por la Secretaría de Cultura.

⁵ La entrega formal de la Primera entrega de Informe de Avances; la presentación ejecutiva de avances; la presentación ejecutiva de los Informes Finales; y los Informes finales de Evaluación Específica de Desempeño se realiza ante cada Titular del área responsable de cada Fondo o en su caso al Enlace designado.



11. Reunión de seguimiento de avances de la Evaluación Específica de Desempeño, entre los Enlaces de los Fondos a evaluar y el equipo consultor.	9 noviembre 2020
12. Reunión de seguimiento de avances de la Evaluación Específica de Desempeño, entre los Enlaces de los Fondos a evaluar y el equipo consultor.	16 noviembre 2020
13. Reunión de seguimiento de avances de la Evaluación Específica de Desempeño, entre los Enlaces de los Fondos a evaluar y el equipo consultor.	23 noviembre 2020
14. Reunión de seguimiento de avances de la Evaluación Específica de Desempeño, entre los Enlaces de los Fondos a evaluar y el equipo consultor.	30 noviembre 2020
15. Reunión de seguimiento de avances de la Evaluación Específica de Desempeño, entre los Enlaces de los Fondos a evaluar y el equipo consultor.	7 diciembre 2020
16. Minuta, lista de asistencia y presentación ejecutiva de 4 Informes Finales de Evaluación Específica de Desempeño de los Fondos a evaluar.	14 diciembre 2020
17. Entrega de 4 Resúmenes Ejecutivos de los 4 Informes Finales de Evaluación Específica de Desempeño de los Fondos a evaluar.	21 diciembre 2020
18. Entrega formal de los 4 Informes finales de Evaluación Específica de Desempeño de los Fondos a evaluar.	21 diciembre 2020



VII. FORMATOS DE ANEXOS

ANEXO 1

PROGRAMAS A EVALUAR

No.	Institución	Modalidad Presupuestal	Clave Presupuestal	Nombre del Programa
1	Alcaldía Xochimilco	CONACULTA	25Q883	

ANEXO 2

CRITERIOS MÍNIMOS PARA LA SELECCIÓN DE LAS EVALUACIONES EXTERNAS DE RESULTADOS

Para el apartado de Resultados únicamente se deberán incluir resultados y hallazgos de evaluaciones externas de impacto y que cumplan con alguno de los criterios que se presentan a continuación.

Criterios

- La evaluación debe presentar información sobre la comparación de un grupo de beneficiarios con uno de no beneficiarios de características similares.
- Se debe justificar plenamente la aplicación de la metodología de acuerdo con las características del Fondo y la información disponible. El método debe estar sustentado en literatura especializada en el tema que se pretende evaluar y se justifica claramente el porqué de la elección de dicho método.
- Es deseable que se utilice información de al menos dos momentos en el tiempo.



- Los resultados obtenidos deben referirse a los objetivos del Fondo.

Formato para la Difusión de resultados de la Evaluación.

1.- Descripción de la evaluación
1.1 Nombre de la evaluación
1.2 Instrumentos de recolección de información
1.3 Fecha inicio de la evaluación (dd/mm/aaaa)
1.4 Fecha de término de la evaluación (dd/mm/aaaa)
1.5 Nombre de la persona responsable del seguimiento y nombre de la unidad administrativa a la que pertenece
1.6 Objetivo general de realizar la evaluación
1.7 Objetivos específicos de la evaluación
1.8 Metodología utilizada en la evaluación
1.9 Instrumentos de recolección de información

2.- Principales Hallazgos de la evaluación
2.1 Principales Hallazgos de la evaluación
2.2 Señalar cuáles son las principales Fortalezas, Oportunidades, Debilidades y Amenazas (FODA):
2.2.1 Fortalezas
2.2.1 Oportunidades
2.2.2 Debilidades
2.2.3 Amenazas

3.- Conclusiones y recomendaciones
3.1 Conclusiones de la evaluación de manera concreta:
3.2 Describir las recomendaciones de acuerdo al orden de su relevancia:

4.- Datos del evaluador externo
4.1 Nombre de quien coordina la evaluación:
4.2 Cargo:
4.3 Nombre de la Institución:
4.4 Nombre de los colaboradores:
4.5 Correo electrónico del coordinador de la evaluación:
4.6 Teléfono de contacto

5.- Identificador del Fondo
5.1 Nombre del Fondo:
5.2 Ente público coordinador del Fondo:



5.3 Poder público al que pertenece el Fondo:
5.4 Ámbito gubernamental al que pertenece el Fondo:
5.5 Nombre de las Unidades Administrativas y el titular a cargo del Fondo:
5.6 Tipo de convenio del Fondo:

6.-Datos de Contratación de la evaluación

6.1 Tipo de Contratación:
6.2 Unidad Administrativa Responsable de contratar la evaluación:
6.3. Costo de la evaluación:
6.4. Fuente de Financiamiento:

7.-Difusión de la evaluación

7.1 Difusión en Internet de la Evaluación:
--

8.-Identificador del Fondo

8.1 Nombre del Fondo:
8.2 Ente público coordinador del Fondo:
8.3 Poder público al que pertenece el Fondo:
8.4 Ámbito gubernamental al que pertenece el Fondo:
8.5 Nombre de las Unidades Administrativas y el titular a cargo del Fondo:
8.6 Tipo de convenio del Fondo:

9.-Datos de Contratación de la evaluación

9.1 Tipo de Contratación:
9.2 Unidad Administrativa Responsable de contratar la evaluación:
9.3. Costo de la evaluación:
9.4. Fuente de Financiamiento:

10.-Difusión de la evaluación

10.1 Difusión en Internet de la Evaluación:



ANEXO 3

CRITERIOS GENERALES PARA LA VALORACIÓN Y SELECCIÓN DE LOS INDICADORES DE LA MATRIZ PARA INDICADORES DE RESULTADOS (MIR)

La instancia evaluadora debe seleccionar un máximo de cinco indicadores de resultados (nivel Fin y Propósito dentro de la MIR) y cinco indicadores de servicios y gestión (nivel Componente y Actividad dentro de la MIR) para el Informe Completo. Asimismo, para el Informe Ejecutivo debe seleccionar un máximo de tres indicadores de resultados y tres indicadores de servicios y gestión dentro de los cinco previamente seleccionados.

En la selección de los indicadores la instancia evaluadora debe tomar en cuenta la Estructura Analítica del Programa presupuestario⁶. Esta herramienta explica la razón de ser de un programa, mediante la descripción de la coherencia entre el problema, necesidad u oportunidad identificado (incluyendo sus causas y efectos) y los objetivos y medios para su solución, así como la secuencia lógica (vertical) entre los mismos.

Se recomienda que la instancia evaluadora tome en cuenta las siguientes consideraciones en la selección de indicadores:

- Tomar en cuenta los datos disponibles del indicador en el tiempo de tal manera que sea posible hacer un análisis de la evolución del mismo.
- Identificar si la MIR 2019 ha sido modificada y si el indicador seleccionado se conserva o no. En este sentido, se recomienda privilegiar los indicadores que aparezcan en la MIR 2019.
- Seleccionar aquellos indicadores que aparezcan en el Presupuesto de Egresos de la Federación (PEF). Los indicadores PEF se reportan en la Cuenta Pública por lo que los datos están ratificados por la SHCP.

⁶ Como se define en la Guía para la Construcción de la MIR 2012 del CONEVAL. SHCP, SFP.



GOBIERNO DE LA
CIUDAD DE MÉXICO



- El sentido del indicador, es decir la dirección que debe tener el comportamiento del mismo para identificar cuando su desempeño es positivo o negativo no debe ser un criterio para su selección.