



GOBIERNO DE LA  
CIUDAD DE MÉXICO

SECRETARÍA DE ADMINISTRACIÓN Y FINANZAS  
SUBSECRETARÍA DE EGRESOS

# INFORME SOBRE EL EJERCICIO DE LOS RECURSOS FEDERALES TRANSFERIDOS

**SEGUNDO TRIMESTRE 2020**



GOBIERNO DE LA  
CIUDAD DE MÉXICO

**SECRETARÍA DE ADMINISTRACIÓN Y FINANZAS**  
SUBSECRETARÍA DE EGRESOS

# EJERCICIO DEL GASTO



#	Dependencia Ejecutora	Rendimiento Financiero	Reintegro	Tipo de Gasto	Partida	Aprobado	Modificado	Recaudado (Ministrado)	Comprometido
1	Sin Especificar	-	-		Total del Programa Presupuestario	-	33,026,165.55	33,026,165.55	-
2	Instituto Local de la Infraestructura Física Educativa			2 - Gasto de Inversión	612 - Edificación no habitacional	-	33,026,165.55	33,026,165.55	-
3	Sin Especificar	-	-		Total del Programa Presupuestario	-	43,253,690.39	43,253,690.39	-
4	Instituto Local de la Infraestructura Física Educativa			2 - Gasto de Inversión	612 - Edificación no habitacional	-	43,253,690.39	43,253,690.39	-
5	Sin Especificar	-	-		Total del Programa Presupuestario	-	75,724,935.00	75,724,935.00	-
6	Instituto Local de la Infraestructura Física Educativa			2 - Gasto de Inversión	612 - Edificación no habitacional	-	75,724,935.00	75,724,935.00	-
7	Sin Especificar	-	-		Total del Programa Presupuestario	-	11,000,000.00	11,000,000.00	11,000,000.00
8	FIDEICOMISO CENTRO HISTÓRICO DE LA CIUDAD DE MÉXICO			2 - Gasto de Inversión	612 - Edificación no habitacional	-	11,000,000.00	11,000,000.00	11,000,000.00
9	Sin Especificar	-	-		Total del Programa Presupuestario	-	699,245,123.92	699,245,123.92	695,742,664.80
10	SISTEMA DE AGUAS DE LA CIUDAD DE MÉXICO			2 - Gasto de Inversión	563 - Maquinaria y equipo de construcción	-	6,297,000.00	6,297,000.00	6,297,000.00
11	SECRETARIA DE SEGURIDAD CIUDADANA			2 - Gasto de Inversión	622 - Edificación no habitacional	-	51,576,217.84	51,576,217.84	50,968,276.28
12	Centro de Comando, Control, Cómputo, Comunicaciones y Contacto Ciudadano de la Ciudad de México			2 - Gasto de Inversión	591 - Software	-	79,686,144.80	79,686,144.80	79,686,144.80
13	Centro de Comando, Control, Cómputo, Comunicaciones y Contacto Ciudadano de la Ciudad de México			2 - Gasto de Inversión	565 - Equipo de comunicación y telecomunicación	-	76,609,591.58	76,609,591.58	76,609,591.58
14	Centro de Comando, Control, Cómputo, Comunicaciones y Contacto Ciudadano de la Ciudad de México			1 - Gasto corriente	319 - Servicios integrales y otros servicios	-	183,219,880.46	183,219,880.46	183,219,880.46
15	SISTEMA DE AGUAS DE LA CIUDAD DE MÉXICO			2 - Gasto de Inversión	614 - División de terrenos y construcción de obras de urbanización	-	254,581,790.29	254,581,790.29	251,802,272.31
16	SISTEMA DE AGUAS DE LA CIUDAD DE MÉXICO			2 - Gasto de Inversión	613 - Construcción de obras para el abastecimiento de agua, petróleo	-	24,049,914.08	24,049,914.08	23,934,914.50
17	SISTEMA DE AGUAS DE LA CIUDAD DE MÉXICO			2 - Gasto de Inversión	569 - Otros equipos	-	23,224,584.87	23,224,584.87	23,224,584.87
18	Sin Especificar	-	-		Total del Programa Presupuestario	4,799,118,325.00	4,799,118,325.00	2,324,066,618.00	1,670,104,421.50
19	Servicios de Salud Pública de la Ciudad de México			1 - Gasto corriente	113 - Sueldos base al personal permanente	1,293,746,722.00	1,208,746,722.00	700,504,778.00	623,577,567.45
20	Servicios de Salud Pública de la Ciudad de México			2 - Gasto de Inversión	532 - Instrumental médico y de laboratorio	-	4,339,542.60	210,738.40	-
21	Servicios de Salud Pública de la Ciudad de México			2 - Gasto de Inversión	531 - Equipo médico y de laboratorio	-	38,337,217.96	4,498,770.00	-
22	Servicios de Salud Pública de la Ciudad de México			2 - Gasto de Inversión	529 - Otro mobiliario y equipo educacional y recreativo	-	46,000.00	-	-
23	Servicios de Salud Pública de la Ciudad de México			2 - Gasto de Inversión	521 - Equipos y aparatos audiovisuales	-	1,406,205.58	306,206.92	-
24	Servicios de Salud Pública de la Ciudad de México			2 - Gasto de Inversión	519 - Otros mobiliarios y equipos de administración	-	230,869.40	44,590.40	-
25	Servicios de Salud Pública de la Ciudad de México			2 - Gasto de Inversión	515 - Equipo de cómputo y de tecnologías de la información	-	9,384,921.86	2,323,691.25	-
26	Servicios de Salud Pública de la Ciudad de México			2 - Gasto de Inversión	511 - Muebles de oficina y estantería	-	13,732,951.19	3,450,346.03	-
27	Servicios de Salud Pública de la Ciudad de México			1 - Gasto corriente	399 - Otros servicios generales	37,490,418.00	37,490,418.00	-	-
28	Servicios de Salud Pública de la Ciudad de México			1 - Gasto corriente	392 - Impuestos y derechos	1,650,000.00	1,650,000.00	275,000.00	24,818.00
29	Servicios de Salud Pública de la Ciudad de México			1 - Gasto corriente	391 - Servicios funerarios y de cementerios	500,000.00	500,000.00	83,334.00	83,334.00
30	Servicios de Salud Pública de la Ciudad de México			1 - Gasto corriente	383 - Congresos y convenciones	10,218,115.00	10,218,115.00	161,054.00	-
31	Servicios de Salud Pública de la Ciudad de México			1 - Gasto corriente	379 - Otros servicios de traslado y hospedaje	-	680,270.40	680,270.40	-
32	Servicios de Salud Pública de la Ciudad de México			1 - Gasto corriente	375 - Viáticos en el país	200,000.00	200,000.00	66,664.00	-
33	Servicios de Salud Pública de la Ciudad de México			1 - Gasto corriente	372 - Pasajes terrestres	810,101.00	810,101.00	135,016.00	126,682.00

#	Devengado	Ejercido	Pagado	Contratos	Proyectos	Pagado SHCP	Pagado EF	ESTATUS	Observaciones (Captura)
1	-	-	-			N/A	N/A		
2	-	-	-	Sin Contratos	Sin Proyectos	N/A	N/A	Validado	
3	-	-	-			N/A	N/A		
4	-	-	-	Sin Contratos	Sin Proyectos	N/A	N/A	Validado	
5	-	-	-			137008896	N/A		
6	-	-	-	Sin Contratos	Sin Proyectos	N/A	N/A	Validado	
7	11,000,000.00	11,000,000.00	11,000,000.00			N/A	N/A		
8	11,000,000.00	11,000,000.00	11,000,000.00	Sin Contratos	Sin Proyectos	N/A	N/A	Validado	
9	695,742,664.51	678,987,119.21	678,987,119.21			443458206.8	N/A		
10	6,297,000.00	6,297,000.00	6,297,000.00	Sin Contratos	Sin Proyectos	N/A	N/A	Validado	
11	50,968,276.28	50,968,276.28	50,968,276.28	Sin Contratos	Sin Proyectos	N/A	N/A	Validado	ESTOS RECURSOS SE ENCUENTRAN DEBIDAMENTE FORMALIZADOS DE ACUERDO CON EL CONVENIO PARA EL OTORGAMIENTO DE SUBSIDIOS DEL FONDO DE CAPITALIDAD. "MEJORAMIENTO A LAS INSTALACIONES DE 10 UNIDADES DE PROTECCIÓN CIUDADANA, UBICADAS EN LAS DEMARCACIONES TERRITORIALES GUSTAVO A. MADERO, VENUSTIANO CARRANZA Y AZCAPOTZALCO", "MEJORAMIENTO A LAS INSTALACIONES DE 10 UNIDADES DE PROTECCIÓN CIUDADANA, UBICADAS EN LAS DEMARCACIONES TERRITORIALES IZTAPALAPA Y TLÁHUAC", "MEJORAMIENTO A LAS INSTALACIONES DE 8 UNIDADES DE PROTECCIÓN CIUDADANA, UBICADAS EN LAS DEMARCACIONES TERRITORIALES CUAUHTÉMOC, IZTACALCO, MAGDALENA CONTRERAS Y MIGUEL HIDALGO", "MEJORAMIENTO A LAS INSTALACIONES DE 7 UNIDADES DE PROTECCIÓN CIUDADANA, UBICADAS EN LAS DEMARCACIONES TERRITORIALES ÁLVARO OBREGÓN, TLALPAN Y XOCHIMILCO", "CONSTRUCCIÓN DE LA UNIDAD DE PROTECCIÓN CIUDADANA "TEZONCO", DEMARCACIÓN TERRITORIAL IZTAPALAPA", "CONSTRUCCIÓN DE 5 COMEDORES EN UNIDADES DE PROTECCIÓN CIUDADANA, UBICADAS EN LAS DEMARCACIONES TERRITORIALES CUAUHTÉMOC, GUSTAVO A. MADERO, MILPA ALTA Y MIGUEL HIDALGO", "CONSTRUCCIÓN DE 5 SALAS DE CAPACITACIÓN EN UNIDADES DE PROTECCIÓN CIUDADANA UBICADAS EN LAS DEMARCACIONES TERRITORIALES ÁLVARO OBREGÓN, BENITO JUÁREZ, COYOACÁN, IZTAPALPA Y XOCHIMILCO", "CONSTRUCCIÓN DE 5 COMEDORES EN UNIDADES DE PROTECCIÓN CIUDADANA UBICADAS EN LAS DEMARCACIONES TERRITORIALES IZTAPALAPA, TLÁHUAC Y XOCHIMILCO", "CONSTRUCCIÓN DE 6 COMEDORES EN UNIDADES DE PROTECCIÓN CIUDADANA, UBICADAS EN LAS DEMARCAIONES TERRITORIALES ÁLVARO OBREGÓN, CUAJIMALPA, COYOACÁN E IZTAPALA".
12	79,686,144.80	79,686,144.80	79,686,144.80	Sin Contratos	Sin Proyectos	N/A	N/A	Validado	Unicamente se registra información de las partidas genéricas
13	76,609,591.29	76,609,591.29	76,609,591.29	Sin Contratos	Sin Proyectos	N/A	N/A	Validado	Unicamente se registra información de las partidas genéricas
14	183,219,880.46	183,219,880.46	183,219,880.46	Sin Contratos	Sin Proyectos	N/A	N/A	Validado	Unicamente se registra información de las partidas genéricas
15	251,802,272.31	235,046,727.04	235,046,727.04	Sin Contratos	Sin Proyectos	N/A	N/A	Validado	
16	23,934,914.50	23,934,914.47	23,934,914.47	Sin Contratos	Sin Proyectos	N/A	N/A	Validado	
17	23,224,584.87	23,224,584.87	23,224,584.87	Sin Contratos	Sin Proyectos	N/A	N/A	Validado	
18	1,670,104,421.50	1,670,104,421.50	1,670,104,421.50			2324066618	N/A		
19	623,577,567.45	623,577,567.45	623,577,567.45	Sin Contratos	Sin Proyectos	N/A	N/A	Validado	EL PRESUPUESTO APROBADO YA FUE VALIDADO, SE TIENEN AHORROS EN EL CAPITULO 1000 DERIVADO DE LAS INCIDENCIAS Y FALTAS DEL PERSONAL, ASI MISMO SE ENCUENTRA EN PROCESO DE COMPRA DE LOS MATERIALES E INSUMOS.
20	-	-	-	Sin Contratos	Sin Proyectos	N/A	N/A	Validado	EL PRESUPUESTO APROBADO YA FUE VALIDADO
21	-	-	-	Sin Contratos	Sin Proyectos	N/A	N/A	Validado	EL PRESUPUESTO APROBADO YA FUE VALIDADO
22	-	-	-	Sin Contratos	Sin Proyectos	N/A	N/A	Validado	EL PRESUPUESTO APROBADO YA FUE VALIDADO
23	-	-	-	Sin Contratos	Sin Proyectos	N/A	N/A	Validado	EL PRESUPUESTO APROBADO YA FUE VALIDADO
24	-	-	-	Sin Contratos	Sin Proyectos	N/A	N/A	Validado	EL PRESUPUESTO APROBADO YA FUE VALIDADO
25	-	-	-	Sin Contratos	Sin Proyectos	N/A	N/A	Validado	EL PRESUPUESTO APROBADO YA FUE VALIDADO
26	-	-	-	Sin Contratos	Sin Proyectos	N/A	N/A	Validado	EL PRESUPUESTO APROBADO YA FUE VALIDADO
27	-	-	-	Sin Contratos	Sin Proyectos	N/A	N/A	Validado	EL PRESUPUESTO APROBADO YA FUE VALIDADO
28	24,818.00	24,818.00	24,818.00	Sin Contratos	Sin Proyectos	N/A	N/A	Validado	EL PRESUPUESTO APROBADO YA FUE VALIDADO
29	83,334.00	83,334.00	83,334.00	Sin Contratos	Sin Proyectos	N/A	N/A	Validado	EL PRESUPUESTO APROBADO YA FUE VALIDADO
30	-	-	-	Sin Contratos	Sin Proyectos	N/A	N/A	Validado	EL PRESUPUESTO APROBADO YA FUE VALIDADO
31	-	-	-	Sin Contratos	Sin Proyectos	N/A	N/A	Validado	EL PRESUPUESTO APROBADO YA FUE VALIDADO
32	-	-	-	Sin Contratos	Sin Proyectos	N/A	N/A	Validado	EL PRESUPUESTO APROBADO YA FUE VALIDADO
33	126,682.00	126,682.00	126,682.00	Sin Contratos	Sin Proyectos	N/A	N/A	Validado	EL PRESUPUESTO APROBADO YA FUE VALIDADO



#	Dependencia Ejecutora	Rendimiento Financiero	Reintegro	Tipo de Gasto	Partida	Aprobado	Modificado	Recaudado (Ministrado)	Comprometido
34	Servicios de Salud Pública de la Ciudad de México			1 - Gasto corriente	371 - Pasajes aéreos	1,500,000.00	1,500,000.00	250,000.00	-
35	Servicios de Salud Pública de la Ciudad de México			1 - Gasto corriente	365 - Servicios de la industria filmica, del sonido y del video	500,000.00	500,000.00	83,334.00	-
36	Servicios de Salud Pública de la Ciudad de México			1 - Gasto corriente	361 - Difusión por radio, televisión y otros medios de mensajes sobr	8,450,004.00	8,450,004.00	4,225,002.00	-
37	Servicios de Salud Pública de la Ciudad de México			1 - Gasto corriente	359 - Servicios de jardinería y fumigación	500,000.00	500,000.00	83,332.00	-
38	Servicios de Salud Pública de la Ciudad de México			1 - Gasto corriente	358 - Servicios de limpieza y manejo de desechos	124,728,369.00	124,728,369.00	-	-
39	Servicios de Salud Pública de la Ciudad de México			1 - Gasto corriente	357 - Instalación, reparación y mantenimiento de maquinaria, otro:	19,200,000.00	19,200,000.00	50,880.56	50,880.56
40	Servicios de Salud Pública de la Ciudad de México			1 - Gasto corriente	355 - Reparación y mantenimiento de equipo de transporte	14,500,000.00	14,500,000.00	1,798.00	1,798.00
41	Servicios de Salud Pública de la Ciudad de México			1 - Gasto corriente	354 - Instalación, reparación y mantenimiento de equipo e instrum	104,281,619.00	104,281,619.00	1,352,652.80	68,034.00
42	Servicios de Salud Pública de la Ciudad de México			1 - Gasto corriente	352 - Instalación, reparación y mantenimiento de mobiliario y equij	4,458,125.00	4,458,125.00	1,486,040.00	2,772.40
43	Servicios de Salud Pública de la Ciudad de México			1 - Gasto corriente	351 - Conservación y mantenimiento menor de inmuebles	50,000,000.00	38,486,189.18	-	-
44	Servicios de Salud Pública de la Ciudad de México			1 - Gasto corriente	347 - Fletes y maniobras	5,000,000.00	5,000,000.00	931,050.00	-
45	Servicios de Salud Pública de la Ciudad de México			1 - Gasto corriente	345 - Seguro de bienes patrimoniales	7,566,000.00	7,566,000.00	3,783,000.00	-
46	Servicios de Salud Pública de la Ciudad de México			1 - Gasto corriente	344 - Seguros de responsabilidad patrimonial y fianzas	406,000.00	406,000.00	406,000.00	-
47	Servicios de Salud Pública de la Ciudad de México			1 - Gasto corriente	339 - Servicios profesionales, científicos y técnicos integrales	9,165,921.00	9,165,921.00	3,055,304.00	-
48	Servicios de Salud Pública de la Ciudad de México			1 - Gasto corriente	338 - Servicios de vigilancia	110,000,000.00	110,000,000.00	-	-
49	Servicios de Salud Pública de la Ciudad de México			1 - Gasto corriente	336 - Servicios de apoyo administrativo, traducción, fotocopiado e i	10,145,186.00	10,145,186.00	3,968,288.00	4,208.00
50	Servicios de Salud Pública de la Ciudad de México			1 - Gasto corriente	334 - Servicios de capacitación	6,100,000.00	6,100,000.00	2,033,332.00	-
51	Servicios de Salud Pública de la Ciudad de México			1 - Gasto corriente	333 - Servicios de consultoría administrativa, procesos, técnica y er	40,000,000.00	40,000,000.00	6,792,958.00	2,828,850.66
52	Servicios de Salud Pública de la Ciudad de México			1 - Gasto corriente	329 - Otros arrendamientos	5,628,273.00	5,628,273.00	1,867,094.00	-
53	Servicios de Salud Pública de la Ciudad de México			1 - Gasto corriente	325 - Arrendamiento de equipo de transporte	10,000.00	10,000.00	10,000.00	-
54	Servicios de Salud Pública de la Ciudad de México			1 - Gasto corriente	323 - Arrendamiento de mobiliario y equipo de administración, edu	178,445,514.00	-	-	-
55	Servicios de Salud Pública de la Ciudad de México			1 - Gasto corriente	322 - Arrendamiento de edificios	20,200,000.00	20,200,000.00	-	-
56	Servicios de Salud Pública de la Ciudad de México			1 - Gasto corriente	319 - Servicios integrales y otros servicios	200,000.00	200,000.00	66,664.00	-
57	Servicios de Salud Pública de la Ciudad de México			1 - Gasto corriente	318 - Servicios postales y telegráficos	-	45,000.00	45,000.00	-
58	Servicios de Salud Pública de la Ciudad de México			1 - Gasto corriente	317 - Servicios de acceso de Internet, redes y procesamiento de infc	1,360,917.00	132,677,623.83	453,636.00	-
59	Servicios de Salud Pública de la Ciudad de México			1 - Gasto corriente	314 - Telefonía tradicional	2,888,884.00	2,888,884.00	962,960.00	-
60	Servicios de Salud Pública de la Ciudad de México			1 - Gasto corriente	313 - Agua	17,665,635.00	17,665,635.00	5,004,761.69	4,711,965.00
61	Servicios de Salud Pública de la Ciudad de México			1 - Gasto corriente	312 - Gas	1,192,095.00	1,192,095.00	404,190.00	-
62	Servicios de Salud Pública de la Ciudad de México			1 - Gasto corriente	311 - Energía eléctrica	51,819,206.00	51,819,206.00	-	-
63	Servicios de Salud Pública de la Ciudad de México			1 - Gasto corriente	298 - Refacciones y accesorios menores de maquinaria y otros equij	60,000.00	60,000.00	40,000.00	-
64	Servicios de Salud Pública de la Ciudad de México			1 - Gasto corriente	296 - Refacciones y accesorios menores de equipo de transporte	959,000.00	959,000.00	319,664.00	18,863.37
65	Servicios de Salud Pública de la Ciudad de México			1 - Gasto corriente	295 - Refacciones y accesorios menores de equipo e instrumental rr	100,000.00	100,000.00	33,332.00	8,128.00
66	Servicios de Salud Pública de la Ciudad de México			1 - Gasto corriente	294 - Refacciones y accesorios menores de equipo de cómputo y tex	618,000.00	618,000.00	206,000.00	4,715.00
67	Servicios de Salud Pública de la Ciudad de México			1 - Gasto corriente	293 - Refacciones y accesorios menores de mobiliario y equipo de a	105,000.00	2,205,000.00	2,205,000.00	-
68	Servicios de Salud Pública de la Ciudad de México			1 - Gasto corriente	292 - Refacciones y accesorios menores de edificios	200,000.00	200,000.00	66,664.00	13,078.85
69	Servicios de Salud Pública de la Ciudad de México			1 - Gasto corriente	291 - Herramientas menores	275,000.00	275,000.00	91,664.00	8,792.83
70	Servicios de Salud Pública de la Ciudad de México			1 - Gasto corriente	272 - Prendas de seguridad y protección personal	2,518,295.00	2,518,295.00	2,140,000.00	-

#	Devengado	Ejercido	Pagado	Contratos	Proyectos	Pagado SHCP	Pagado EF	ESTATUS	Observaciones (Captura)
34	-	-	-	Sin Contratos	Sin Proyectos	N/A	N/A	Validado	EL PRESUPUESTO APROBADO YA FUE VALIDADO
35	-	-	-	Sin Contratos	Sin Proyectos	N/A	N/A	Validado	EL PRESUPUESTO APROBADO YA FUE VALIDADO
36	-	-	-	Sin Contratos	Sin Proyectos	N/A	N/A	Validado	EL PRESUPUESTO APROBADO YA FUE VALIDADO
37	-	-	-	Sin Contratos	Sin Proyectos	N/A	N/A	Validado	EL PRESUPUESTO APROBADO YA FUE VALIDADO
38	-	-	-	Sin Contratos	Sin Proyectos	N/A	N/A	Validado	EL PRESUPUESTO APROBADO YA FUE VALIDADO
39	50,880.56	50,880.56	50,880.56	Sin Contratos	Sin Proyectos	N/A	N/A	Validado	EL PRESUPUESTO APROBADO YA FUE VALIDADO
40	1,798.00	1,798.00	1,798.00	Sin Contratos	Sin Proyectos	N/A	N/A	Validado	EL PRESUPUESTO APROBADO YA FUE VALIDADO
41	68,034.00	68,034.00	68,034.00	Sin Contratos	Sin Proyectos	N/A	N/A	Validado	EL PRESUPUESTO APROBADO YA FUE VALIDADO
42	2,772.40	2,772.40	2,772.40	Sin Contratos	Sin Proyectos	N/A	N/A	Validado	EL PRESUPUESTO APROBADO YA FUE VALIDADO
43	-	-	-	Sin Contratos	Sin Proyectos	N/A	N/A	Validado	EL PRESUPUESTO APROBADO YA FUE VALIDADO
44	-	-	-	Sin Contratos	Sin Proyectos	N/A	N/A	Validado	EL PRESUPUESTO APROBADO YA FUE VALIDADO
45	-	-	-	Sin Contratos	Sin Proyectos	N/A	N/A	Validado	CEL PRESUPUESTO APROBADO YA FUE VALIDADOEL PRESUPUESTO APROBADO YA FUE VALIDADO
46	-	-	-	Sin Contratos	Sin Proyectos	N/A	N/A	Validado	EL PRESUPUESTO APROBADO YA FUE VALIDADO
47	-	-	-	Sin Contratos	Sin Proyectos	N/A	N/A	Validado	EL PRESUPUESVEL PRESUPUESTO APROBADO YA FUE VALIDADOEL PRESUPUESTO APROBADO YA FUE VALIDADOEL PRESUPUESTO APROBADO YA FUE VALIDADOEL PRESUPUESTO APROBADO YA FUE VALIDADOEL PRESUPUESTO APROBADO YA FUE VALIDADO
48	-	-	-	Sin Contratos	Sin Proyectos	N/A	N/A	Validado	EL PRESUPUESTO APROBADO YA FUE VALIDADO
49	4,208.00	4,208.00	4,208.00	Sin Contratos	Sin Proyectos	N/A	N/A	Validado	EL PRESUPUESTO APROBADO YA FUE VALIDADO
50	-	-	-	Sin Contratos	Sin Proyectos	N/A	N/A	Validado	EL PRESUPUESTO APROBADO YA FUE VALIDADO
51	2,828,850.66	2,828,850.66	2,828,850.66	Sin Contratos	Sin Proyectos	N/A	N/A	Validado	EL PRESUPUESTO APROBADO YA FUE VALIDADO
52	-	-	-	Sin Contratos	Sin Proyectos	N/A	N/A	Validado	EL PRESUPUESTO APROBADO YA FUE VALIDADO
53	-	-	-	Sin Contratos	Sin Proyectos	N/A	N/A	Validado	EL PRESUPUESTO APROBADO YA FUE VALIDADO
54	-	-	-	Sin Contratos	Sin Proyectos	N/A	N/A	Validado	EL PRESUPUESTO APROBADO YA FUE VALIDADO
55	-	-	-	Sin Contratos	Sin Proyectos	N/A	N/A	Validado	EL PRESUPUESTO APROBADO YA FUE VALIDADO
56	-	-	-	Sin Contratos	Sin Proyectos	N/A	N/A	Validado	EL PRESUPUESTO APROBADO YA FUE VALIDADO
57	-	-	-	Sin Contratos	Sin Proyectos	N/A	N/A	Validado	EL PRESUPUESTO APROBADO YA FUE VALIDADO
58	-	-	-	Sin Contratos	Sin Proyectos	N/A	N/A	Validado	EL PRESUPUESTO APROBADO YA FUE VALIDADO
59	-	-	-	Sin Contratos	Sin Proyectos	N/A	N/A	Validado	EL PRESUPUESTO APROBADO YA FUE VALIDADO
60	4,711,965.00	4,711,965.00	4,711,965.00	Sin Contratos	Sin Proyectos	N/A	N/A	Validado	EL PRESUPUESTO APROBADO YA FUE VALIDADO
61	-	-	-	Sin Contratos	Sin Proyectos	N/A	N/A	Validado	EL PRESUPUESTO APROBADO YA FUE VALIDADO
62	-	-	-	Sin Contratos	Sin Proyectos	N/A	N/A	Validado	EL PRESUPUESTO APROBADO YA FUE VALIDADO
63	-	-	-	Sin Contratos	Sin Proyectos	N/A	N/A	Validado	EL PRESUPUESTO APROBADO YA FUE VALIDADO
64	18,863.37	18,863.37	18,863.37	Sin Contratos	Sin Proyectos	N/A	N/A	Validado	EL PRESUPUESTO APROBADO YA FUE VALIDADO
65	8,128.00	8,128.00	8,128.00	Sin Contratos	Sin Proyectos	N/A	N/A	Validado	EL PRESUPUESTO APROBADO YA FUE VALIDADO
66	4,715.00	4,715.00	4,715.00	Sin Contratos	Sin Proyectos	N/A	N/A	Validado	EL PRESUPUESTO APROBADO YA FUE VALIDADO
67	-	-	-	Sin Contratos	Sin Proyectos	N/A	N/A	Validado	EL PRESUPUESTO APROBADO YA FUE VALIDADO
68	13,078.85	13,078.85	13,078.85	Sin Contratos	Sin Proyectos	N/A	N/A	Validado	EL PRESUPUESTO APROBADO YA FUE VALIDADO
69	8,792.83	8,792.83	8,792.83	Sin Contratos	Sin Proyectos	N/A	N/A	Validado	EL PRESUPUESTO APROBADO YA FUE VALIDADO
70	-	-	-	Sin Contratos	Sin Proyectos	N/A	N/A	Validado	EL PRESUPUESTO APROBADO YA FUE VALIDADO





#	Dependencia Ejecutora	Rendimiento Financiero	Reintegro	Tipo de Gasto	Partida	Aprobado	Modificado	Recaudado (Ministrado)	Comprometido
71	Servicios de Salud Pública de la Ciudad de México			1 - Gasto corriente	271 - Vestuario y uniformes	52,000,000.00	49,569,353.00	-	-
72	Servicios de Salud Pública de la Ciudad de México			1 - Gasto corriente	261 - Combustibles, lubricantes y aditivos	9,442,368.00	9,442,368.00	2,606,000.00	7,167.72
73	Servicios de Salud Pública de la Ciudad de México			1 - Gasto corriente	256 - Fibras sintéticas, hules, plásticos y derivados	5,104,212.00	5,104,212.00	850,702.00	155,796.77
74	Servicios de Salud Pública de la Ciudad de México			1 - Gasto corriente	255 - Materiales, accesorios y suministros de laboratorio	10,269,176.00	10,269,176.00	1,961,528.00	14,964.00
75	Servicios de Salud Pública de la Ciudad de México			1 - Gasto corriente	254 - Materiales, accesorios y suministros médicos	57,489,567.00	57,489,567.00	25,182,873.00	2,255,706.00
76	Servicios de Salud Pública de la Ciudad de México			1 - Gasto corriente	253 - Medicinas y productos farmacéuticos	279,917,583.00	279,917,583.00	9,936,823.00	8,304.00
77	Servicios de Salud Pública de la Ciudad de México			1 - Gasto corriente	252 - Fertilizantes, pesticidas y otros agroquímicos	290,000.00	290,000.00	96,664.00	-
78	Servicios de Salud Pública de la Ciudad de México			1 - Gasto corriente	251 - Productos químicos básicos	120,000,000.00	106,439,639.00	3,684,216.00	-
79	Servicios de Salud Pública de la Ciudad de México			1 - Gasto corriente	249 - Otros materiales y artículos de construcción y reparación	220,000.00	220,000.00	73,332.00	30,759.85
80	Servicios de Salud Pública de la Ciudad de México			1 - Gasto corriente	248 - Materiales complementarios	91,509.00	91,509.00	29,108.00	66.00
81	Servicios de Salud Pública de la Ciudad de México			1 - Gasto corriente	247 - Artículos metálicos para la construcción	180,000.00	180,000.00	60,000.00	34,216.50
82	Servicios de Salud Pública de la Ciudad de México			1 - Gasto corriente	246 - Material eléctrico y electrónico	1,532,683.00	1,532,683.00	240,672.00	62,064.31
83	Servicios de Salud Pública de la Ciudad de México			1 - Gasto corriente	245 - Vidrio y productos de vidrio	1,725.00	1,725.00	1,725.00	-
84	Servicios de Salud Pública de la Ciudad de México			1 - Gasto corriente	244 - Madera y productos de madera	79,836.00	79,836.00	26,612.00	2,469.84
85	Servicios de Salud Pública de la Ciudad de México			1 - Gasto corriente	243 - Cal, yeso y productos de yeso	44,169.00	44,169.00	14,724.00	-
86	Servicios de Salud Pública de la Ciudad de México			1 - Gasto corriente	242 - Cemento y productos de concreto	42,294.00	42,294.00	14,100.00	2,132.53
87	Servicios de Salud Pública de la Ciudad de México			1 - Gasto corriente	241 - Productos minerales no metálicos	26,192.00	26,192.00	8,732.00	-
88	Servicios de Salud Pública de la Ciudad de México			1 - Gasto corriente	223 - Utensilios para el servicio de alimentación	10,000.00	10,000.00	3,332.00	-
89	Servicios de Salud Pública de la Ciudad de México			1 - Gasto corriente	222 - Productos alimenticios para animales	450,000.00	450,000.00	150,000.00	-
90	Servicios de Salud Pública de la Ciudad de México			1 - Gasto corriente	221 - Productos alimenticios para personas	3,971,030.00	3,971,030.00	546,728.00	2,873.96
91	Servicios de Salud Pública de la Ciudad de México			1 - Gasto corriente	217 - Materiales y útiles de enseñanza	1,867,174.00	1,867,174.00	1,003,638.00	1,162.13
92	Servicios de Salud Pública de la Ciudad de México			1 - Gasto corriente	216 - Material de limpieza	5,436,937.00	11,867,584.00	7,121,321.55	20,064.75
93	Servicios de Salud Pública de la Ciudad de México			1 - Gasto corriente	215 - Material impreso e información digital	687,832.00	687,832.00	471,324.00	-
94	Servicios de Salud Pública de la Ciudad de México			1 - Gasto corriente	214 - Materiales, útiles y equipos menores de tecnologías de la infor	2,347,951.00	1,247,951.00	1,000,000.00	-
95	Servicios de Salud Pública de la Ciudad de México			1 - Gasto corriente	212 - Materiales y útiles de impresión y reproducción	3,007,049.00	3,007,049.00	1,005,368.00	-
96	Servicios de Salud Pública de la Ciudad de México			1 - Gasto corriente	211 - Materiales, útiles y equipos menores de oficina	10,330,017.00	9,330,017.00	3,798,139.00	17,069.37
97	Servicios de Salud Pública de la Ciudad de México			1 - Gasto corriente	171 - Estímulos	81,186,038.00	81,186,038.00	27,587,326.00	11,518,556.74
98	Servicios de Salud Pública de la Ciudad de México			1 - Gasto corriente	159 - Otras prestaciones sociales y económicas	55,164,888.00	55,164,888.00	52,684,932.00	20,575,765.39
99	Servicios de Salud Pública de la Ciudad de México			1 - Gasto corriente	154 - Prestaciones contractuales	1,348,352,949.00	1,333,352,949.00	1,030,570,284.00	787,965,794.65
100	Servicios de Salud Pública de la Ciudad de México			1 - Gasto corriente	144 - Aportaciones para seguros	22,698,668.00	22,698,668.00	21,330,641.00	8,162,344.34
101	Servicios de Salud Pública de la Ciudad de México			1 - Gasto corriente	143 - Aportaciones al sistema para el retiro	95,018,212.00	95,018,212.00	17,276,038.00	9,161,551.73
102	Servicios de Salud Pública de la Ciudad de México			1 - Gasto corriente	142 - Aportaciones a fondos de vivienda	80,496,690.00	80,496,690.00	14,635,762.00	8,851,789.25
103	Servicios de Salud Pública de la Ciudad de México			1 - Gasto corriente	141 - Aportaciones de seguridad social	160,510,397.00	160,510,397.00	87,551,130.00	46,357,122.67
104	Servicios de Salud Pública de la Ciudad de México			1 - Gasto corriente	134 - Compensaciones	99,561,807.00	99,561,807.00	72,143,240.00	63,131,435.82
105	Servicios de Salud Pública de la Ciudad de México			1 - Gasto corriente	133 - Horas extraordinarias	6,000,000.00	6,000,000.00	3,090,910.00	177,765.03
106	Servicios de Salud Pública de la Ciudad de México			1 - Gasto corriente	132 - Primas de vacaciones, dominical y gratificación de fin de año	93,876,598.00	83,876,598.00	27,371,218.00	939,781.69
107	Servicios de Salud Pública de la Ciudad de México			1 - Gasto corriente	131 - Primas por años de servicios efectivos prestados	14,002,500.00	14,002,500.00	12,729,540.00	11,227,177.99

#	Devengado	Ejercido	Pagado	Contratos	Proyectos	Pagado SHCP	Pagado EF	ESTATUS	Observaciones (Captura)
71	-	-	-	Sin Contratos	Sin Proyectos	N/A	N/A	Validado	EL PRESUPUESTO APROBADO YA FUE VALIDADO
72	7,167.72	7,167.72	7,167.72	Sin Contratos	Sin Proyectos	N/A	N/A	Validado	EL PRESUPUESTO APROBADO YA FUE VALIDADO
73	155,796.77	155,796.77	155,796.77	Sin Contratos	Sin Proyectos	N/A	N/A	Validado	EL PRESUPUESTO APROBADO YA FUE VALIDADO
74	14,964.00	14,964.00	14,964.00	Sin Contratos	Sin Proyectos	N/A	N/A	Validado	EL PRESUPUESTO APROBADO YA FUE VALIDADO
75	2,255,706.00	2,255,706.00	2,255,706.00	Sin Contratos	Sin Proyectos	N/A	N/A	Validado	EL PRESUPUESTO APROBADO YA FUE VALIDADO
76	8,304.00	8,304.00	8,304.00	Sin Contratos	Sin Proyectos	N/A	N/A	Validado	EL PRESUPUESTO APROBADO YA FUE VALIDADO
77	-	-	-	Sin Contratos	Sin Proyectos	N/A	N/A	Validado	EL PRESUPUESTO APROBADO YA FUE VALIDADO
78	-	-	-	Sin Contratos	Sin Proyectos	N/A	N/A	Validado	EL PRESUPUESTO APROBADO YA FUE VALIDADO
79	30,759.85	30,759.85	30,759.85	Sin Contratos	Sin Proyectos	N/A	N/A	Validado	EL PRESUPUESTO APROBADO YA FUE VALIDADO
80	66.00	66.00	66.00	Sin Contratos	Sin Proyectos	N/A	N/A	Validado	EL PRESUPUESTO APROBADO YA FUE VALIDADO
81	34,216.50	34,216.50	34,216.50	Sin Contratos	Sin Proyectos	N/A	N/A	Validado	EL PRESUPUESTO APROBADO YA FUE VALIDADO
82	62,064.31	62,064.31	62,064.31	Sin Contratos	Sin Proyectos	N/A	N/A	Validado	EL PRESUPUESTO APROBADO YA FUE VALIDADO
83	-	-	-	Sin Contratos	Sin Proyectos	N/A	N/A	Validado	EL PRESUPUESTO APROBADO YA FUE VALIDADO
84	2,469.84	2,469.84	2,469.84	Sin Contratos	Sin Proyectos	N/A	N/A	Validado	EL PRESUPUESTO APROBADO YA FUE VALIDADO
85	-	-	-	Sin Contratos	Sin Proyectos	N/A	N/A	Validado	EL PRESUPUESTO APROBADO YA FUE VALIDADO
86	2,132.53	2,132.53	2,132.53	Sin Contratos	Sin Proyectos	N/A	N/A	Validado	EL PRESUPUESTO APROBADO YA FUE VALIDADO
87	-	-	-	Sin Contratos	Sin Proyectos	N/A	N/A	Validado	EL PRESUPUESTO APROBADO YA FUE VALIDADO
88	-	-	-	Sin Contratos	Sin Proyectos	N/A	N/A	Validado	EL PRESUPUESTO APROBADO YA FUE VALIDADO
89	-	-	-	Sin Contratos	Sin Proyectos	N/A	N/A	Validado	EL PRESUPUESTO APROBADO YA FUE VALIDADO
90	2,873.96	2,873.96	2,873.96	Sin Contratos	Sin Proyectos	N/A	N/A	Validado	EL PRESUPUESTO APROBADO YA FUE VALIDADO
91	1,162.13	1,162.13	1,162.13	Sin Contratos	Sin Proyectos	N/A	N/A	Validado	EL PRESUPUESTO APROBADO YA FUE VALIDADO
92	20,064.75	20,064.75	20,064.75	Sin Contratos	Sin Proyectos	N/A	N/A	Validado	EL PRESUPUESTO APROBADO YA FUE VALIDADO
93	-	-	-	Sin Contratos	Sin Proyectos	N/A	N/A	Validado	EL PRESUPUESTO APROBADO YA FUE VALIDADO
94	-	-	-	Sin Contratos	Sin Proyectos	N/A	N/A	Validado	EL PRESUPUESTO APROBADO YA FUE VALIDADO
95	-	-	-	Sin Contratos	Sin Proyectos	N/A	N/A	Validado	EL PRESUPUESTO APROBADO YA FUE VALIDADO
96	17,069.37	17,069.37	17,069.37	Sin Contratos	Sin Proyectos	N/A	N/A	Validado	EL PRESUPUESTO APROBADO YA FUE VALIDADO
97	11,518,556.74	11,518,556.74	11,518,556.74	Sin Contratos	Sin Proyectos	N/A	N/A	Validado	EL PRESUPUESTO APROBADO YA FUE VALIDADO
98	20,575,765.39	20,575,765.39	20,575,765.39	Sin Contratos	Sin Proyectos	N/A	N/A	Validado	EL PRESUPUESTO APROBADO YA FUE VALIDADO
99	787,965,794.65	787,965,794.65	787,965,794.65	Sin Contratos	Sin Proyectos	N/A	N/A	Validado	EL PRESUPUESTO APROBADO YA FUE VALIDADO
100	8,162,344.34	8,162,344.34	8,162,344.34	Sin Contratos	Sin Proyectos	N/A	N/A	Validado	EL PRESUPUESTO APROBADO YA FUE VALIDADO
101	9,161,551.73	9,161,551.73	9,161,551.73	Sin Contratos	Sin Proyectos	N/A	N/A	Validado	EL PRESUPUESTO APROBADO YA FUE VALIDADO
102	8,851,789.25	8,851,789.25	8,851,789.25	Sin Contratos	Sin Proyectos	N/A	N/A	Validado	EL PRESUPUESTO APROBADO YA FUE VALIDADO
103	46,357,122.67	46,357,122.67	46,357,122.67	Sin Contratos	Sin Proyectos	N/A	N/A	Validado	EL PRESUPUESTO APROBADO YA FUE VALIDADO
104	63,131,435.82	63,131,435.82	63,131,435.82	Sin Contratos	Sin Proyectos	N/A	N/A	Validado	EL PRESUPUESTO APROBADO YA FUE VALIDADO
105	177,765.03	177,765.03	177,765.03	Sin Contratos	Sin Proyectos	N/A	N/A	Validado	EL PRESUPUESTO APROBADO YA FUE VALIDADO
106	939,781.69	939,781.69	939,781.69	Sin Contratos	Sin Proyectos	N/A	N/A	Validado	EL PRESUPUESTO APROBADO YA FUE VALIDADO
107	11,227,177.99	11,227,177.99	11,227,177.99	Sin Contratos	Sin Proyectos	N/A	N/A	Validado	EL PRESUPUESTO APROBADO YA FUE VALIDADO



#	Dependencia Ejecutora	Rendimiento Financiero	Reintegro	Tipo de Gasto	Partida	Aprobado	Modificado	Recaudado (Ministrado)	Comprometido
108	Servicios de Salud Pública de la Ciudad de México			1 - Gasto corriente	122 - Sueldos base al personal eventual	32,047,875.00	142,047,875.00	142,047,875.00	67,886,030.35
109	Sin Especificar				Total del Programa Presupuestario	151,843,781.00	147,520,048.00	91,106,268.00	-
110	Secretaría de Inclusion y Bienestar Social			1 - Gasto corriente	351 - Conservación y mantenimiento menor de inmuebles	151,843,781.00	147,520,048.00	91,106,268.00	-
111	Sin Especificar	-	-		Total del Programa Presupuestario	7,187,830,941.00	7,187,830,941.00	3,599,379,270.00	2,510,918,421.16
112	Gobierno de la Entidad			1 - Gasto corriente	832 - Aportaciones de la Federación a municipios	7,187,830,941.00	7,187,830,941.00	3,599,379,270.00	2,510,918,421.16
113	Sin Especificar	-	-		Total del Programa Presupuestario	576,270,150.00	576,270,150.00	294,618,192.00	424,154,130.60
114	SISTEMA PARA EL DESARROLLO INTEGRAL DE LA FAMILIA DIF-CDMX			1 - Gasto corriente	221 - Productos alimenticios para personas	576,270,150.00	576,270,150.00	294,618,192.00	424,154,130.60
115	Sin Especificar	N/R	N/R		Total del Programa Presupuestario	N/R	N/R	N/R	N/R
116	Sin Especificar	N/R	N/R		Total del Programa Presupuestario	N/R	N/R	N/R	N/R
117	Sin Especificar	-	-		Total del Programa Presupuestario	491,461,717.00	398,976,876.97	233,386,126.18	-
118	SECRETARIA DE LA CONTRALORIA GENERAL DE LA CIUDAD DE MEXICO			1 - Gasto corriente	331 - Servicios legales, de contabilidad, auditoría y relacionados	1,231,707.00	590,000.00	354,000.00	-
119	TRIBUNAL SUPERIOR DE JUSTICIA DE LA CIUDAD DE ME			2 - Gasto de Inversión	612 - Edificación no habitacional	10,000,000.00	10,000,000.00	-	-
120	Secretaría de Gobierno			1 - Gasto corriente	351 - Conservación y mantenimiento menor de inmuebles	-	32,000,000.00	19,200,000.00	-
121	Secretaría de Gobierno			1 - Gasto corriente	334 - Servicios de capacitación	9,600,000.00	9,600,000.00	5,760,000.00	-
122	Secretaría de Gobierno			1 - Gasto corriente	283 - Prendas de protección para seguridad pública y nacional	952,135.00	952,135.00	571,281.00	-
123	Secretaría de Gobierno			1 - Gasto corriente	271 - Vestuario y uniformes	12,456,972.00	12,456,972.00	7,474,183.20	-
124	Secretaría de Gobierno			1 - Gasto corriente	221 - Productos alimenticios para personas	32,000,000.00	-	-	-
125	PROCURADURÍA GENERAL DE JUSTICIA DE LA CIUDAD DE MÉXICO			1 - Gasto corriente	271 - Vestuario y uniformes	40,075,100.00	-	-	-
126	PROCURADURÍA GENERAL DE JUSTICIA DE LA CIUDAD DE MÉXICO			1 - Gasto corriente	272 - Prendas de seguridad y protección personal	1,326,912.00	-	-	-
127	PROCURADURÍA GENERAL DE JUSTICIA DE LA CIUDAD DE MÉXICO			1 - Gasto corriente	351 - Conservación y mantenimiento menor de inmuebles	43,015,747.00	-	-	-
128	PROCURADURÍA GENERAL DE JUSTICIA DE LA CIUDAD DE MÉXICO			1 - Gasto corriente	327 - Arrendamiento de activos intangibles	9,000,000.00	-	-	-
129	PROCURADURÍA GENERAL DE JUSTICIA DE LA CIUDAD DE MÉXICO			1 - Gasto corriente	334 - Servicios de capacitación	18,400,500.00	-	-	-
130	PROCURADURÍA GENERAL DE JUSTICIA DE LA CIUDAD DE MÉXICO			1 - Gasto corriente	154 - Prestaciones contractuales	10,000,000.00	-	-	-
131	PROCURADURÍA GENERAL DE JUSTICIA DE LA CIUDAD DE MÉXICO			1 - Gasto corriente	255 - Materiales, accesorios y suministros de laboratorio	10,000,000.00	-	-	-
132	PROCURADURÍA GENERAL DE JUSTICIA DE LA CIUDAD DE MÉXICO			1 - Gasto corriente	259 - Otros productos químicos	10,000,000.00	-	-	-
133	PROCURADURÍA GENERAL DE JUSTICIA DE LA CIUDAD DE MÉXICO			1 - Gasto corriente	442 - Becas y otras ayudas para programas de capacitación	6,000,000.00	-	-	-
134	PROCURADURÍA GENERAL DE JUSTICIA DE LA CIUDAD DE MÉXICO			1 - Gasto corriente	354 - Instalación, reparación y mantenimiento de equipo e instrum	8,500,000.00	-	-	-
135	PROCURADURÍA GENERAL DE JUSTICIA DE LA CIUDAD DE MÉXICO			1 - Gasto corriente	357 - Instalación, reparación y mantenimiento de maquinaria, otro:	20,000,000.00	-	-	-
136	PROCURADURÍA GENERAL DE JUSTICIA DE LA CIUDAD DE MÉXICO			1 - Gasto corriente	353 - Instalación, reparación y mantenimiento de equipo de cómpu	8,100,000.00	-	-	-
137	SECRETARIA DE SEGURIDAD CIUDADANA			1 - Gasto corriente	399 - Otros servicios generales	-	9,512,603.00	5,707,561.80	-
138	SECRETARIA DE SEGURIDAD CIUDADANA			1 - Gasto corriente	357 - Instalación, reparación y mantenimiento de maquinaria, otro:	47,800,000.00	-	-	-
139	SECRETARIA DE SEGURIDAD CIUDADANA			1 - Gasto corriente	283 - Prendas de protección para seguridad pública y nacional	-	123,453,101.48	74,071,860.89	-
140	SECRETARIA DE SEGURIDAD CIUDADANA			1 - Gasto corriente	282 - Materiales de seguridad pública	5,071,238.00	30,545,000.00	18,327,000.00	-

#	Devengado	Ejercido	Pagado	Contratos	Proyectos	Pagado SHCP	Pagado EF	ESTATUS	Observaciones (Captura)
108	67,886,030.35	67,886,030.35	67,886,030.35	Sin Contratos	Sin Proyectos	N/A	N/A	Validado	EL PRESUPUESTO APROBADO YA FUE VALIDADO
109	-	-	-				91106268	N/A	
110	-	-	-	Sin Contratos	Sin Proyectos	N/A	N/A	Validado	El recurso que se reporta en la columna de aprobado es conforme al ACUERDO por el que se da a conocer a los gobiernos de las entidades federativas la distribución y calendarización para la ministración durante el ejercicio fiscal 2020, de los recursos correspondientes a los Ramos Generales 28 Participaciones a Entidades Federativas y Municipios, y 33 Aportaciones Federales para Entidades Federativas y Municipios, publicado en el Diario Oficial de la Federación el día 3 de enero de 2020; respecto al monto que se reporta en la columna de modificado, son cifras que se dieron a conocer a esta Secretaría en el techo presupuestal por parte de la Secretaría de Administración y Finanzas de la Ciudad de México para el presente ejercicio fiscal, por lo tanto se esta en espera de realizar la afectacion liquida al presupuesto de esta dependencia para adiconar el importe restante por la cantidad de \$ 4,323,733.00
111	2,510,918,421.16	2,510,918,421.16	2,510,918,421.16				3599379270	N/A	
112	2,510,918,421.16	2,510,918,421.16	2,510,918,421.16	Sin Contratos	Sin Proyectos	N/A	N/A	Validado	
113	251,975,361.10	172,178,769.50	172,178,769.50				294618192	N/A	
114	251,975,361.10	172,178,769.50	172,178,769.50	Sin Contratos	Sin Proyectos	N/A	N/A	Validado	El Compromiso que se reporta es en base al contrato anual de Desayunos Escolares 2020
115	N/R	N/R	N/R				152770308	N/A	
116	N/R	N/R	N/R				2052450	N/A	
117	-	-	-				275353434	N/A	
118	-	-	-	Sin Contratos	Sin Proyectos	N/A	N/A	Validado	AL PRESENTE TRIMESTRE SE HAN LLEVADO A CABO ACCIONES DE SEGUIMIENTO Y EVALUACIÓN DE LAS UNIDADES EJECUTORAS DEL GASTO POR PARTE DE LA CONTRALORÍA GENERAL, ESTAS SE HAN REALIZADO Y SE CUBRIRAN CON RECURSOS LOCALES
119	-	-	-	Sin Contratos	Sin Proyectos	N/A	N/A	Validado	
120	-	-	-	Sin Contratos	Sin Proyectos	N/A	N/A	Validado	
121	-	-	-	Sin Contratos	Sin Proyectos	N/A	N/A	Validado	
122	-	-	-	Sin Contratos	Sin Proyectos	N/A	N/A	Validado	
123	-	-	-	Sin Contratos	Sin Proyectos	N/A	N/A	Validado	
124	-	-	-	Sin Contratos	Sin Proyectos	N/A	N/A	Validado	
125	-	-	-	Sin Contratos	Sin Proyectos	N/A	N/A	Validado	
126	-	-	-	Sin Contratos	Sin Proyectos	N/A	N/A	Validado	
127	-	-	-	Sin Contratos	Sin Proyectos	N/A	N/A	Validado	
128	-	-	-	Sin Contratos	Sin Proyectos	N/A	N/A	Validado	
129	-	-	-	Sin Contratos	Sin Proyectos	N/A	N/A	Validado	
130	-	-	-	Sin Contratos	Sin Proyectos	N/A	N/A	Validado	
131	-	-	-	Sin Contratos	Sin Proyectos	N/A	N/A	Validado	
132	-	-	-	Sin Contratos	Sin Proyectos	N/A	N/A	Validado	
133	-	-	-	Sin Contratos	Sin Proyectos	N/A	N/A	Validado	
134	-	-	-	Sin Contratos	Sin Proyectos	N/A	N/A	Validado	
135	-	-	-	Sin Contratos	Sin Proyectos	N/A	N/A	Validado	
136	-	-	-	Sin Contratos	Sin Proyectos	N/A	N/A	Validado	
137	-	-	-	Sin Contratos	Sin Proyectos	N/A	N/A	Validado	ESTOS RECURSOS FUERON ASIGNADOS DE ORIGEN Y SUFRIRÁN MODIFICACIONES CONFORME A LO ESTABLECIDO EN EL CONVENIO Y ANEXO TÉCNICO DEL FASP 2020 FORMALIZADOS CON EL SECRETARIADO EJECUTIVO DEL SISTEMA NACIONAL DE SEGURIDAD PÚBLICA.
138	-	-	-	Sin Contratos	Sin Proyectos	N/A	N/A	Validado	ESTOS RECURSOS FUERON ASIGNADOS DE ORIGEN Y SUFRIRÁN MODIFICACIONES CONFORME A LO ESTABLECIDO EN EL CONVENIO Y ANEXO TÉCNICO DEL FASP 2020 FORMALIZADOS CON EL SECRETARIADO EJECUTIVO DEL SISTEMA NACIONAL DE SEGURIDAD PÚBLICA.
139	-	-	-	Sin Contratos	Sin Proyectos	N/A	N/A	Validado	ESTOS RECURSOS FUERON ASIGNADOS DE ORIGEN Y SUFRIRÁN MODIFICACIONES CONFORME A LO ESTABLECIDO EN EL CONVENIO Y ANEXO TÉCNICO DEL FASP 2020 FORMALIZADOS CON EL SECRETARIADO EJECUTIVO DEL SISTEMA NACIONAL DE SEGURIDAD PÚBLICA.
140	-	-	-	Sin Contratos	Sin Proyectos	N/A	N/A	Validado	ESTOS RECURSOS FUERON ASIGNADOS DE ORIGEN Y SUFRIRÁN MODIFICACIONES CONFORME A LO ESTABLECIDO EN EL CONVENIO Y ANEXO TÉCNICO DEL FASP 2020 FORMALIZADOS CON EL SECRETARIADO EJECUTIVO DEL SISTEMA NACIONAL DE SEGURIDAD PÚBLICA.

#	Entidad	Municipio	Responsable	Tipo de Registro	Ciclo de Recurso	Tipo de Recurso	Descripción Ramo	Clave Ramo	Descripción Programa	Clave Programa	Programa Fondo Convenio - Específico
141	Ciudad de México	Gobierno de la Entidad	Ent	Partida genérica	2020	FEDERALES (APORTACIONES, SUBSIDIOS Y CONVENIOS)	Aportaciones Federales para Entidades Federativas y Municipios	33	FASP	I011	FONDO DE APORTACIONES PARA LA SEGURIDAD PÚBLICA DE LOS ESTADOS Y EL DISTRITO FEDERAL
142	Ciudad de México	Gobierno de la Entidad	Ent	Partida genérica	2020	FEDERALES (APORTACIONES, SUBSIDIOS Y CONVENIOS)	Aportaciones Federales para Entidades Federativas y Municipios	33	FASP	I011	FASP
143	Ciudad de México	Gobierno de la Entidad	Ent	Partida genérica	2020	FEDERALES (APORTACIONES, SUBSIDIOS Y CONVENIOS)	Aportaciones Federales para Entidades Federativas y Municipios	33	FASP	I011	FASP
144	Ciudad de México	Gobierno de la Entidad	Ent	Partida genérica	2020	FEDERALES (APORTACIONES, SUBSIDIOS Y CONVENIOS)	Aportaciones Federales para Entidades Federativas y Municipios	33	FASP	I011	FASP
145	Ciudad de México	Gobierno de la Entidad	Ent	Partida genérica	2020	FEDERALES (APORTACIONES, SUBSIDIOS Y CONVENIOS)	Aportaciones Federales para Entidades Federativas y Municipios	33	FASP	I011	FASP
146	Ciudad de México	Gobierno de la Entidad	Ent	Partida genérica	2020	FEDERALES (APORTACIONES, SUBSIDIOS Y CONVENIOS)	Aportaciones Federales para Entidades Federativas y Municipios	33	FASP	I011	FASP
147	Ciudad de México	Gobierno de la Entidad	Ent	Partida genérica	2020	FEDERALES (APORTACIONES, SUBSIDIOS Y CONVENIOS)	Aportaciones Federales para Entidades Federativas y Municipios	33	FASP	I011	FASP
148	Ciudad de México	Gobierno de la Entidad	Ent	Programa presupuestario	2020	FEDERALES (APORTACIONES, SUBSIDIOS Y CONVENIOS)	Aportaciones Federales para Entidades Federativas y Municipios	33	FAFEF	I012	Sin Especificar
149	Ciudad de México	Gobierno de la Entidad	Ent	Partida genérica	2020	FEDERALES (APORTACIONES, SUBSIDIOS Y CONVENIOS)	Aportaciones Federales para Entidades Federativas y Municipios	33	FAFEF	I012	
150	Ciudad de México	Gobierno de la Entidad	Ent	Partida genérica	2020	FEDERALES (APORTACIONES, SUBSIDIOS Y CONVENIOS)	Aportaciones Federales para Entidades Federativas y Municipios	33	FAFEF	I012	
151	Ciudad de México	Gobierno de la Entidad	Ent	Partida genérica	2020	FEDERALES (APORTACIONES, SUBSIDIOS Y CONVENIOS)	Aportaciones Federales para Entidades Federativas y Municipios	33	FAFEF	I012	FAFEF
152	Ciudad de México	Gobierno de la Entidad	Ent	Partida genérica	2020	FEDERALES (APORTACIONES, SUBSIDIOS Y CONVENIOS)	Aportaciones Federales para Entidades Federativas y Municipios	33	FAFEF	I012	FAFEF
153	Ciudad de México	Gobierno de la Entidad	Ent	Partida genérica	2020	FEDERALES (APORTACIONES, SUBSIDIOS Y CONVENIOS)	Aportaciones Federales para Entidades Federativas y Municipios	33	FAFEF	I012	
154	Ciudad de México	Gobierno de la Entidad	Ent	Partida genérica	2020	FEDERALES (APORTACIONES, SUBSIDIOS Y CONVENIOS)	Aportaciones Federales para Entidades Federativas y Municipios	33	FAFEF	I012	
155	Ciudad de México	Gobierno de la Entidad	Ent	Partida genérica	2020	FEDERALES (APORTACIONES, SUBSIDIOS Y CONVENIOS)	Aportaciones Federales para Entidades Federativas y Municipios	33	FAFEF	I012	
156	Ciudad de México	Gobierno de la Entidad	Ent	Partida genérica	2020	FEDERALES (APORTACIONES, SUBSIDIOS Y CONVENIOS)	Aportaciones Federales para Entidades Federativas y Municipios	33	FAFEF	I012	
157	Ciudad de México	Gobierno de la Entidad	Ent	Programa presupuestario	2020	FEDERALES (APORTACIONES, SUBSIDIOS Y CONVENIOS)	Aportaciones Federales para Entidades Federativas y Municipios	33	FONE Otros de Gasto Corriente	I014	Sin Especificar
158	Ciudad de México	Gobierno de la Entidad	Ent	Partida genérica	2020	FEDERALES (APORTACIONES, SUBSIDIOS Y CONVENIOS)	Aportaciones Federales para Entidades Federativas y Municipios	33	FONE Otros de Gasto Corriente	I014	
159	Ciudad de México	Gobierno de la Entidad	Ent	Partida genérica	2020	FEDERALES (APORTACIONES, SUBSIDIOS Y CONVENIOS)	Aportaciones Federales para Entidades Federativas y Municipios	33	FONE Otros de Gasto Corriente	I014	
160	Ciudad de México	Gobierno de la Entidad	Ent	Programa presupuestario	2020	FEDERALES (APORTACIONES, SUBSIDIOS Y CONVENIOS)	Bienestar	20	Programa de Apoyo a las Instancias de Mujeres en las Entidades Federativas (PAIMEF)	S155	Sin Especificar
161	Ciudad de México	Gobierno de la Entidad	Ent	Partida genérica	2020	FEDERALES (APORTACIONES, SUBSIDIOS Y CONVENIOS)	Bienestar	20	Programa de Apoyo a las Instancias de Mujeres en las Entidades Federativas (PAIMEF)	S155	Programa de Apoyo a las Instancias de Mujeres en las Entidades Federativas (PAIMEF)
162	Ciudad de México	Gobierno de la Entidad	Ent	Partida genérica	2020	FEDERALES (APORTACIONES, SUBSIDIOS Y CONVENIOS)	Bienestar	20	Programa de Apoyo a las Instancias de Mujeres en las Entidades Federativas (PAIMEF)	S155	Programa de Apoyo a las Instancias de Mujeres en las Entidades Federativas (PAIMEF)
163	Ciudad de México	Gobierno de la Entidad	Ent	Partida genérica	2020	FEDERALES (APORTACIONES, SUBSIDIOS Y CONVENIOS)	Bienestar	20	Programa de Apoyo a las Instancias de Mujeres en las Entidades Federativas (PAIMEF)	S155	Programa de Apoyo a las Instancias de Mujeres en las Entidades Federativas (PAIMEF)
164	Ciudad de México	Gobierno de la Entidad	Ent	Programa presupuestario	2020	FEDERALES (APORTACIONES, SUBSIDIOS Y CONVENIOS)	Comunicaciones y Transportes	9	Proyectos de Transporte Masivo de Pasajeros	K041	Sin Especificar
165	Ciudad de México	Gobierno de la Entidad	Ent	Partida genérica	2020	FEDERALES (APORTACIONES, SUBSIDIOS Y CONVENIOS)	Comunicaciones y Transportes	9	Proyectos de Transporte Masivo de Pasajeros	K041	Convenio de coordinación en materia de Reasignación de Recursos
166	Ciudad de México	Gobierno de la Entidad	Ent	Partida genérica	2020	FEDERALES (APORTACIONES, SUBSIDIOS Y CONVENIOS)	Comunicaciones y Transportes	9	Proyectos de Transporte Masivo de Pasajeros	K041	Convenio de coordinación en materia de Reasignación de Recursos
167	Ciudad de México	Gobierno de la Entidad	Ent	Partida genérica	2020	FEDERALES (APORTACIONES, SUBSIDIOS Y CONVENIOS)	Comunicaciones y Transportes	9	Proyectos de Transporte Masivo de Pasajeros	K041	Convenio de coordinación en materia de Reasignación de Recursos
168	Ciudad de México	Gobierno de la Entidad	Ent	Partida genérica	2020	FEDERALES (APORTACIONES, SUBSIDIOS Y CONVENIOS)	Comunicaciones y Transportes	9	Proyectos de Transporte Masivo de Pasajeros	K041	Convenio de coordinación en materia de Reasignación de Recursos
169	Ciudad de México	Gobierno de la Entidad	Ent	Programa presupuestario	2020	FEDERALES (APORTACIONES, SUBSIDIOS Y CONVENIOS)	Educación Pública	11	Educación para Adultos (INEA)	E064	Sin Especificar
170	Ciudad de México	Gobierno de la Entidad	Ent	Programa presupuestario	2020	FEDERALES (APORTACIONES, SUBSIDIOS Y CONVENIOS)	Educación Pública	11	Subsidios para organismos descentralizados estatales	U006	Sin Especificar
171	Ciudad de México	Gobierno de la Entidad	Ent	Partida genérica	2020	FEDERALES (APORTACIONES, SUBSIDIOS Y CONVENIOS)	Educación Pública	11	Subsidios para organismos descentralizados estatales	U006	Anexo de Ejecución/Apoyo Financiero 2020 SEMS-EL ICAT-CDMX-CIUDAD DE MEXICO
172	Ciudad de México	Gobierno de la Entidad	Ent	Programa presupuestario	2020	FEDERALES (APORTACIONES, SUBSIDIOS Y CONVENIOS)	Educación Pública	11	Apoyos a centros y organizaciones de educación	U080	Sin Especificar

#	Dependencia Ejecutora	Rendimiento Financiero	Reintegro	Tipo de Gasto	Partida	Aprobado	Modificado	Recaudado (Ministrado)	Comprometido
141	SECRETARIA DE SEGURIDAD CIUDADANA			1 - Gasto corriente	271 - Vestuario y uniformes	187,931,406.00	-	-	-
142	FISCALÍA GENERAL DE JUSTICIA DE LA CIUDAD DE MÉXICO			2 - Gasto de Inversión	597 - Licencias informáticas e intelectuales	-	8,800,000.00	5,280,000.00	-
143	FISCALÍA GENERAL DE JUSTICIA DE LA CIUDAD DE MÉXICO			2 - Gasto de Inversión	591 - Software	-	25,990,652.00	15,594,391.20	-
144	FISCALÍA GENERAL DE JUSTICIA DE LA CIUDAD DE MÉXICO			2 - Gasto de Inversión	565 - Equipo de comunicación y telecomunicación	-	19,491,993.00	11,695,195.80	-
145	FISCALÍA GENERAL DE JUSTICIA DE LA CIUDAD DE MÉXICO			1 - Gasto corriente	283 - Prendas de protección para seguridad pública y nacional	-	39,391,379.49	23,634,827.69	-
146	FISCALÍA GENERAL DE JUSTICIA DE LA CIUDAD DE MÉXICO			1 - Gasto corriente	282 - Materiales de seguridad pública	-	7,309,920.00	4,385,952.00	-
147	FISCALÍA GENERAL DE JUSTICIA DE LA CIUDAD DE MÉXICO			1 - Gasto corriente	271 - Vestuario y uniformes	-	68,883,121.00	41,329,872.60	-
148	Sin Especificar	-	-		Total del Programa Presupuestario	2,202,468,386.00	2,128,265,334.80	918,496,953.40	281,659,458.91
149	Secretaría de Obras y Servicios			2 - Gasto de Inversión	632 - Ejecución de proyectos productivos no incluidos en conceptos	-	116,000,000.00	57,999,999.92	-
150	SECRETARIA DE DESARROLLO ECONOMICO			2 - Gasto de Inversión	612 - Edificación no habitacional	178,787,960.00	104,584,908.80	-	-
151	SISTEMA DE AGUAS DE LA CIUDAD DE MÉXICO			2 - Gasto de Inversión	614 - División de terrenos y construcción de obras de urbanización	660,096,894.00	660,096,894.00	267,284,085.95	267,284,085.95
152	SISTEMA DE AGUAS DE LA CIUDAD DE MÉXICO			2 - Gasto de Inversión	613 - Construcción de obras para el abastecimiento de agua, petróleo	84,216,751.00	84,216,751.00	11,529,477.83	11,529,477.83
153	Secretaría de Obras y Servicios			2 - Gasto de Inversión	614 - División de terrenos y construcción de obras de urbanización	17,343,349.00	17,343,349.00	8,671,674.49	-
154	Secretaría de Obras y Servicios			2 - Gasto de Inversión	616 - Otras construcciones de ingeniería civil u obra pesada	200,000,000.00	200,000,000.00	99,999,999.86	-
155	Secretaría de Obras y Servicios			2 - Gasto de Inversión	615 - Construcción de vías de comunicación	262,023,432.00	146,023,432.00	73,011,715.90	-
156	Secretaría de Obras y Servicios			2 - Gasto de Inversión	612 - Edificación no habitacional	800,000,000.00	800,000,000.00	399,999,999.45	2,845,895.13
157	Sin Especificar	-	-		Total del Programa Presupuestario	17,600,000.00	17,600,000.00	-	-
158	FONDO AMBIENTAL PUBLICO 258100			1 - Gasto corriente	431 - Subsidios a la producción	4,000,000.00	4,000,000.00	-	-
159	FONDO AMBIENTAL PUBLICO 258200			1 - Gasto corriente	431 - Subsidios a la producción	13,600,000.00	13,600,000.00	-	-
160	Sin Especificar				Total del Programa Presupuestario	-	2,255,222.41	2,255,222.41	140,000.00
161	SECRETARIA DE LAS MUJERES			1 - Gasto corriente	214 - Materiales, útiles y equipos menores de tecnologías de la infor	-	6,710.00	6,710.00	-
162	SECRETARIA DE LAS MUJERES			1 - Gasto corriente	339 - Servicios profesionales, científicos y técnicos integrales	-	2,108,512.41	2,108,512.41	-
163	SECRETARIA DE LAS MUJERES			1 - Gasto corriente	333 - Servicios de consultoría administrativa, procesos, técnica y er	-	140,000.00	140,000.00	140,000.00
164	Sin Especificar	-	-		Total del Programa Presupuestario	500,000,000.00	472,500,000.00	472,500,000.00	248,375,979.12
165	Secretaría de Obras y Servicios			2 - Gasto de Inversión	331 - Servicios legales, de contabilidad, auditoría y relacionados	-	235,100.00	235,100.00	-
166	Secretaría de Obras y Servicios			2 - Gasto de Inversión	616 - Otras construcciones de ingeniería civil u obra pesada	500,000,000.00	466,569,500.00	466,569,500.00	246,746,179.12
167	Secretaría de Obras y Servicios			1 - Gasto corriente	441 - Ayudas sociales a personas	-	4,295,400.00	4,295,400.00	1,629,800.00
168	Secretaría de Obras y Servicios			2 - Gasto de Inversión	339 - Servicios profesionales, científicos y técnicos integrales	-	1,400,000.00	1,400,000.00	-
169	Sin Especificar	N/R	N/R		Total del Programa Presupuestario	N/R	N/R	N/R	N/R
170	Sin Especificar	-	-		Total del Programa Presupuestario	-	4,430,973.00	4,430,973.00	-
171	Instituto de Capacitación para el Trabajo de la Ciudad de México			1 - Gasto corriente	831 - Aportaciones de la Federación a las entidades federativas	-	4,430,973.00	4,430,973.00	-
172	Sin Especificar	-	-		Total del Programa Presupuestario	150,000,000.00	150,000,000.00	-	-



#	Devengado	Ejercido	Pagado	Contratos	Proyectos	Pagado SHCP	Pagado EF	ESTATUS	Observaciones (Captura)
141	-	-	-	Sin Contratos	Sin Proyectos	N/A	N/A	Validado	ESTOS RECURSOS FUERON ASIGNADOS DE ORIGEN Y SUFRIRÁN MODIFICACIONES CONFORME A LO ESTABLECIDO EN EL CONVENIO Y ANEXO TÉCNICO DEL FASP 2020 FORMALIZADOS CON EL SECRETARIADO EJECUTIVO DEL SISTEMA NACIONAL DE SEGURIDAD PÚBLICA.
142	-	-	-	Sin Contratos	Sin Proyectos	N/A	N/A	Validado	
143	-	-	-	Sin Contratos	Sin Proyectos	N/A	N/A	Validado	
144	-	-	-	Sin Contratos	Sin Proyectos	N/A	N/A	Validado	
145	-	-	-	Sin Contratos	Sin Proyectos	N/A	N/A	Validado	
146	-	-	-	Sin Contratos	Sin Proyectos	N/A	N/A	Validado	
147	-	-	-	Sin Contratos	Sin Proyectos	N/A	N/A	Validado	
148	102,298,166.40	11,294,148.14	11,294,148.14			1098674604	N/A		[[{"Dependencia Ejecutora":"SECRETARIA DE DESARROLLO ECONOMICO", "Observación":"Derivado de la convocatoria a las Alcaldías de la Ciudad de México a presentar sus proyectos para la mejora de Infraestructura y Estructura de los Mercados Públicos de su demarcación territorial y de su entorno, que coadyuven a mejorar las actividades de comercialización y abasto que en los mismos se desarrollan, conforme a la Acción Institucional para el Fomento y Mejoramiento de los Mercados Públicos de la Ciudad de México y los Lineamientos de Operación de la Acción Institucional para el Fomento y Mejoramiento de los Mercados Públicos de la Ciudad de México, se transfirieron \$74,203,051.20(SETENTA Y CUATRO MILLONES DOSCIENTOS TRES MIL CINCUENTA Y UN PESOS 20/100 M.N.), de la siguiente manera, Alcaldía Benito Juárez 1 mercado \$15,000,000.00; Coyoacán 2 mercados \$7,031,520.00; Cuauhtémoc 6 mercados \$36,771,531.20; Xochimilco 4 mercados \$15,400,000.00"}]]
149	-	-	-	Sin Contratos	Sin Proyectos	N/A	N/A	Validado	
150	-	-	-	Sin Contratos	Sin Proyectos	N/A	N/A	Validado	
151	94,452,273.33	8,448,255.07	8,448,255.07	Sin Contratos	Sin Proyectos	N/A	N/A	Validado	
152	5,000,000.00	-	-	Sin Contratos	Sin Proyectos	N/A	N/A	Validado	
153	-	-	-	Sin Contratos	Sin Proyectos	N/A	N/A	Validado	
154	-	-	-	Sin Contratos	Sin Proyectos	N/A	N/A	Validado	
155	-	-	-	Sin Contratos	Sin Proyectos	N/A	N/A	Validado	
156	2,845,893.07	2,845,893.07	2,845,893.07	Sin Contratos	Sin Proyectos	N/A	N/A	Validado	
157	-	-	-			N/A	N/A		[[{"Dependencia Ejecutora":"FONDO AMBIENTAL PUBLICO 258100", "Observación":"SUBSIDIOS A LA PRODUCCION"}], [{"Dependencia Ejecutora":"FONDO AMBIENTAL PUBLICO 258200", "Observación":"SUBSIDIOS A LA PRODUCCION"}]]
158	-	-	-	Sin Contratos	Sin Proyectos	N/A	N/A	Validado	NO SE HAN UTILIZADO LOS RECURSOS EN EL SEGUNDO TRIMESTRE
159	-	-	-	Sin Contratos	Sin Proyectos	N/A	N/A	Validado	NO SE HAN UTILIZADO LOS RECURSOS EN EL SEGUNDO SEMESTRE
160	-	-	-			N/A	N/A		[[{"Dependencia Ejecutora":"SECRETARIA DE LAS MUJERES", "Observación":"INFORMACION CORRESPONDIENTE AL SEGUNDO TRIMESTRE"}]]
161	-	-	-	Sin Contratos	Sin Proyectos	N/A	N/A	Validado	INFORMACION CORRESPONDIENTE AL SEGUNDO TRIMESTRE
162	-	-	-	Sin Contratos	Sin Proyectos	N/A	N/A	Validado	INFORMACION CORRESPONDIENTE AL SEGUNDO TRIMESTRE
163	-	-	-	Sin Contratos	Sin Proyectos	N/A	N/A	Validado	INFORMACION CORRESPONDIENTE AL SEGUNDO TRIMESTRE
164	158,186,794.62	158,186,794.62	158,186,794.62			492500000	N/A		[[{"Dependencia Ejecutora":"Secretaría de Obras y Servicios", "Observación":"Objeto: Transferir recursos presupuestarios federales a la Entidad Federativa para coordinar la participación con el Ejecutivo Federal en materia del Programa de Infraestructura del STC para el proyecto Integral para la ampliación de la Línea 12"}]]
165	-	-	-	Sin Contratos	Sin Proyectos	N/A	N/A	Validado	
166	156,556,994.62	156,556,994.62	156,556,994.62	Sin Contratos	Sin Proyectos	N/A	N/A	Validado	
167	1,629,800.00	1,629,800.00	1,629,800.00	Sin Contratos	Sin Proyectos	N/A	N/A	Validado	
168	-	-	-	Sin Contratos	Sin Proyectos	N/A	N/A	Validado	
169	N/R	N/R	N/R			313567354	N/A		
170	-	-	-			4430973	N/A		[[{"Dependencia Ejecutora":"Instituto de Capacitación para el Trabajo de la Ciudad de México", "Observación":"El recurso que se reporta corresponde a la ministración del Anexo de Ejecución/Apoyo Financiero 2020 SEMS-EL ICAT-CDMX-CIUDAD DE MEXICO"}]]
171	-	-	-	Sin Contratos	Sin Proyectos	N/A	N/A	Validado	
172	-	-	-			N/A	N/A		[[{"Dependencia Ejecutora":"Universidad Autónoma de la Ciudad de México", "Observación":"El convenio de apoyo financiero se encuentra en proceso de formalización."}]]

#	Entidad	Municipio	Responsable	Tipo de Registro	Ciclo de Recurso	Tipo de Recurso	Descripción Ramo	Clave Ramo	Descripción Programa	Clave Programa	Programa Fondo Convenio - Específico
173	Ciudad de México	Gobierno de la Entidad	Ent	Partida genérica	2020	FEDERALES (APORTACIONES, SUBSIDIOS Y CONVENIOS)	Educación Pública	11	Apoyos a centros y organizaciones de educación	U080	
174	Ciudad de México	Gobierno de la Entidad	Ent	Partida genérica	2020	FEDERALES (APORTACIONES, SUBSIDIOS Y CONVENIOS)	Educación Pública	11	Apoyos a centros y organizaciones de educación	U080	
175	Ciudad de México	Gobierno de la Entidad	Ent	Programa presupuestario	2020	FEDERALES (APORTACIONES, SUBSIDIOS Y CONVENIOS)	Gobernación	4	Subsidios para las acciones de búsqueda de Personas Desaparecidas y No Localizadas	U008	Sin Especificar
176	Ciudad de México	Gobierno de la Entidad	Ent	Partida genérica	2020	FEDERALES (APORTACIONES, SUBSIDIOS Y CONVENIOS)	Gobernación	4	Subsidios para las acciones de búsqueda de Personas Desaparecidas y No Localizadas	U008	Subsidios para las acciones de búsqueda de Personas Desaparecidas y No Localizadas
177	Ciudad de México	Gobierno de la Entidad	Ent	Programa presupuestario	2020	FEDERALES (APORTACIONES, SUBSIDIOS Y CONVENIOS)	Medio Ambiente y Recursos Naturales	16	Programa de Devolución de Derechos	U001	Sin Especificar
178	Ciudad de México	Gobierno de la Entidad	Ent	Partida genérica	2020	FEDERALES (APORTACIONES, SUBSIDIOS Y CONVENIOS)	Medio Ambiente y Recursos Naturales	16	Programa de Devolución de Derechos	U001	Programa de Devolución de Derechos
179	Ciudad de México	Gobierno de la Entidad	Ent	Programa presupuestario	2020	FEDERALES (APORTACIONES, SUBSIDIOS Y CONVENIOS)	Provisiones Salariales y Económicas	23	Fondo para la Accesibilidad en el Transporte Público para las Personas con Discapacidad	U075	Sin Especificar
180	Ciudad de México	Gobierno de la Entidad	Ent	Partida genérica	2020	FEDERALES (APORTACIONES, SUBSIDIOS Y CONVENIOS)	Provisiones Salariales y Económicas	23	Fondo para la Accesibilidad en el Transporte Público para las Personas con Discapacidad	U075	Convenio para el Otorgamiento de Subsidios
181	Ciudad de México	Gobierno de la Entidad	Ent	Programa presupuestario	2020	FEDERALES (APORTACIONES, SUBSIDIOS Y CONVENIOS)	Provisiones Salariales y Económicas	23	Fondo de Capitalidad	U087	Sin Especificar
182	Ciudad de México	Gobierno de la Entidad	Ent	Partida genérica	2020	FEDERALES (APORTACIONES, SUBSIDIOS Y CONVENIOS)	Provisiones Salariales y Económicas	23	Fondo de Capitalidad	U087	
183	Ciudad de México	Gobierno de la Entidad	Ent	Partida genérica	2020	FEDERALES (APORTACIONES, SUBSIDIOS Y CONVENIOS)	Provisiones Salariales y Económicas	23	Fondo de Capitalidad	U087	
184	Ciudad de México	Gobierno de la Entidad	Ent	Partida genérica	2020	FEDERALES (APORTACIONES, SUBSIDIOS Y CONVENIOS)	Provisiones Salariales y Económicas	23	Fondo de Capitalidad	U087	
185	Ciudad de México	Gobierno de la Entidad	Ent	Partida genérica	2020	FEDERALES (APORTACIONES, SUBSIDIOS Y CONVENIOS)	Provisiones Salariales y Económicas	23	Fondo de Capitalidad	U087	
186	Ciudad de México	Gobierno de la Entidad	Ent	Programa presupuestario	2020		Salud	12	Prevención y atención contra las adicciones	E025	Sin Especificar
187	Ciudad de México	Gobierno de la Entidad	Ent	Programa presupuestario	2020		Salud	12	Programa de vacunación	E036	Sin Especificar
188	Ciudad de México	Gobierno de la Entidad	Ent	Programa presupuestario	2020		Salud	12	Prevención y atención de VIH/SIDA y otras ITS	P016	Sin Especificar
189	Ciudad de México	Gobierno de la Entidad	Ent	Programa presupuestario	2020		Salud	12	Prevención y control de enfermedades	P018	Sin Especificar
190	Ciudad de México	Gobierno de la Entidad	Ent	Programa presupuestario	2020		Salud	12	Salud materna, sexual y reproductiva	P020	Sin Especificar
191	Ciudad de México	Gobierno de la Entidad	Ent	Programa presupuestario	2020	FEDERALES (APORTACIONES, SUBSIDIOS Y CONVENIOS)	Salud	12	Fortalecimiento a la atención médica	S200	Sin Especificar
192	Ciudad de México	Gobierno de la Entidad	Ent	Partida genérica	2020	FEDERALES (APORTACIONES, SUBSIDIOS Y CONVENIOS)	Salud	12	Fortalecimiento a la atención médica	S200	Fortalecimiento a la atención médica
193	Ciudad de México	Gobierno de la Entidad	Ent	Partida genérica	2020	FEDERALES (APORTACIONES, SUBSIDIOS Y CONVENIOS)	Salud	12	Fortalecimiento a la atención médica	S200	Fortalecimiento a la atención médica
194	Ciudad de México	Gobierno de la Entidad	Ent	Partida genérica	2020	FEDERALES (APORTACIONES, SUBSIDIOS Y CONVENIOS)	Salud	12	Fortalecimiento a la atención médica	S200	Fortalecimiento a la atención médica
195	Ciudad de México	Gobierno de la Entidad	Ent	Programa presupuestario	2020		Salud	12	Programa de Salud y Bienestar Comunitario	S251	Sin Especificar
196	Ciudad de México	Gobierno de la Entidad	Ent	Programa presupuestario	2020		Salud	12	Prevención y Control de Sobrepeso, Obesidad y Diabetes	U008	Sin Especificar
197	Ciudad de México	Gobierno de la Entidad	Ent	Programa presupuestario	2020		Salud	12	Vigilancia epidemiológica	U009	Sin Especificar
198	Ciudad de México	Gobierno de la Entidad	Ent	Programa presupuestario	2020	FEDERALES (APORTACIONES, SUBSIDIOS Y CONVENIOS)	Salud	12	Fortalecimiento de los Servicios Estatales de Salud	U012	Sin Especificar
199	Ciudad de México	Gobierno de la Entidad	Ent	Partida genérica	2020	FEDERALES (APORTACIONES, SUBSIDIOS Y CONVENIOS)	Salud	12	Fortalecimiento de los Servicios Estatales de Salud	U012	Fortalecimiento de los Servicios Estatales de Salud.
200	Ciudad de México	Gobierno de la Entidad	Ent	Partida genérica	2020	FEDERALES (APORTACIONES, SUBSIDIOS Y CONVENIOS)	Salud	12	Fortalecimiento de los Servicios Estatales de Salud	U012	Fortalecimiento de los Servicios Estatales de Salud.
201	Ciudad de México	Gobierno de la Entidad	Ent	Partida genérica	2020	FEDERALES (APORTACIONES, SUBSIDIOS Y CONVENIOS)	Salud	12	Fortalecimiento de los Servicios Estatales de Salud	U012	Fortalecimiento de los Servicios Estatales de Salud.
202	Ciudad de México	Gobierno de la Entidad	Ent	Partida genérica	2020	FEDERALES (APORTACIONES, SUBSIDIOS Y CONVENIOS)	Salud	12	Fortalecimiento de los Servicios Estatales de Salud	U012	Fortalecimiento de los Servicios Estatales de Salud.
203	Ciudad de México	Gobierno de la Entidad	Ent	Partida genérica	2020	FEDERALES (APORTACIONES, SUBSIDIOS Y CONVENIOS)	Salud	12	Fortalecimiento de los Servicios Estatales de Salud	U012	Fortalecimiento de los Servicios Estatales de Salud.
204	Ciudad de México	Gobierno de la Entidad	Ent	Partida genérica	2020	FEDERALES (APORTACIONES, SUBSIDIOS Y CONVENIOS)	Salud	12	Fortalecimiento de los Servicios Estatales de Salud	U012	Fortalecimiento de los Servicios Estatales de Salud.
205	Ciudad de México	Gobierno de la Entidad	Ent	Partida genérica	2020	FEDERALES (APORTACIONES, SUBSIDIOS Y CONVENIOS)	Salud	12	Fortalecimiento de los Servicios Estatales de Salud	U012	Fortalecimiento de los Servicios Estatales de Salud.
206	Ciudad de México	Gobierno de la Entidad	Ent	Partida genérica	2020	FEDERALES (APORTACIONES, SUBSIDIOS Y CONVENIOS)	Salud	12	Fortalecimiento de los Servicios Estatales de Salud	U012	Fortalecimiento de los Servicios Estatales de Salud.
207	Ciudad de México	Gobierno de la Entidad	Ent	Partida genérica	2020	FEDERALES (APORTACIONES, SUBSIDIOS Y CONVENIOS)	Salud	12	Fortalecimiento de los Servicios Estatales de Salud	U012	Fortalecimiento de los Servicios Estatales de Salud.

#	Dependencia Ejecutora	Rendimiento Financiero	Reintegro	Tipo de Gasto	Partida	Aprobado	Modificado	Recaudado (Ministrado)	Comprometido
173	Universidad Autónoma de la Ciudad de México			1 - Gasto corriente	113 - Sueldos base al personal permanente	75,000,000.00	75,000,000.00	-	-
174	Universidad Autónoma de la Ciudad de México			1 - Gasto corriente	159 - Otras prestaciones sociales y económicas	75,000,000.00	75,000,000.00	-	-
175	Sin Especificar	-	-		Total del Programa Presupuestario	-	10,400,000.00	10,400,000.00	-
176	Comisión de Búsqueda de Personas de la Ciudad de México			1 - Gasto corriente	831 - Aportaciones de la Federación a las entidades federativas	-	10,400,000.00	10,400,000.00	-
177	Sin Especificar	-	-		Total del Programa Presupuestario	89,800,000.00	89,800,000.00	-	-
178	SISTEMA DE AGUAS DE LA CIUDAD DE MÉXICO			2 - Gasto de Inversión	614 - División de terrenos y construcción de obras de urbanización	89,800,000.00	89,800,000.00	-	-
179	Sin Especificar	50,043.63	-		Total del Programa Presupuestario	20,666,667.00	20,666,667.00	11,790,432.24	-
180	Secretaría de Movilidad			1 - Gasto corriente	332 - Servicios de diseño, arquitectura, ingeniería y actividades rela	20,666,667.00	20,666,667.00	11,790,432.24	-
181	Sin Especificar	-	-		Total del Programa Presupuestario	-	817,132,350.00	328,471,200.00	-
182	Secretaría de Obras y Servicios			2 - Gasto de Inversión	615 - Construcción de vías de comunicación	-	790,209,000.00	328,471,200.00	-
183	Secretaría del Medio Ambiente			1 - Gasto corriente	359 - Servicios de jardinería y fumigación	-	21,247,350.00	-	-
184	Secretaría del Medio Ambiente			1 - Gasto corriente	351 - Conservación y mantenimiento menor de inmuebles	-	1,825,586.00	-	-
185	Secretaría del Medio Ambiente			1 - Gasto corriente	333 - Servicios de consultoría administrativa, procesos, técnica y er	-	3,850,414.00	-	-
186	Sin Especificar	N/R	N/R		Total del Programa Presupuestario	N/R	N/R	N/R	N/R
187	Sin Especificar	N/R	N/R		Total del Programa Presupuestario	N/R	N/R	N/R	N/R
188	Sin Especificar	N/R	N/R		Total del Programa Presupuestario	N/R	N/R	N/R	N/R
189	Sin Especificar	N/R	N/R		Total del Programa Presupuestario	N/R	N/R	N/R	N/R
190	Sin Especificar	N/R	N/R		Total del Programa Presupuestario	N/R	N/R	N/R	N/R
191	Sin Especificar	-	-		Total del Programa Presupuestario	5,722,083.68	6,353,948.57	6,353,948.57	2,606,031.12
192	Servicios de Salud Pública de la Ciudad de México			1 - Gasto corriente	375 - Viáticos en el país	-	36,300.00	36,300.00	-
193	Servicios de Salud Pública de la Ciudad de México			1 - Gasto corriente	132 - Primas de vacaciones, dominical y gratificación de fin de año	5,722,083.68	-	-	-
194	Servicios de Salud Pública de la Ciudad de México			1 - Gasto corriente	121 - Honorarios asimilables a salarios	-	6,317,648.57	6,317,648.57	2,606,031.12
195	Sin Especificar	N/R	N/R		Total del Programa Presupuestario	N/R	N/R	N/R	N/R
196	Sin Especificar	N/R	N/R		Total del Programa Presupuestario	N/R	N/R	N/R	N/R
197	Sin Especificar	N/R	N/R		Total del Programa Presupuestario	N/R	N/R	N/R	N/R
198	Sin Especificar	-	-		Total del Programa Presupuestario	-	29,829,997.43	29,829,997.43	-
199	Servicios de Salud Pública de la Ciudad de México			1 - Gasto corriente	121 - Honorarios asimilables a salarios	-	14,445,769.96	14,445,769.96	-
200	Servicios de Salud Pública de la Ciudad de México			2 - Gasto de Inversión	532 - Instrumental médico y de laboratorio	-	100,000.00	100,000.00	-
201	Servicios de Salud Pública de la Ciudad de México			2 - Gasto de Inversión	531 - Equipo médico y de laboratorio	-	522,000.00	522,000.00	-
202	Servicios de Salud Pública de la Ciudad de México			2 - Gasto de Inversión	521 - Equipos y aparatos audiovisuales	-	57,224.00	57,224.00	-
203	Servicios de Salud Pública de la Ciudad de México			2 - Gasto de Inversión	515 - Equipo de cómputo y de tecnologías de la información	-	55,000.00	55,000.00	-
204	Servicios de Salud Pública de la Ciudad de México			1 - Gasto corriente	383 - Congresos y convenciones	-	4,614,590.61	4,614,590.61	-
205	Servicios de Salud Pública de la Ciudad de México			1 - Gasto corriente	375 - Viáticos en el país	-	59,333.91	59,333.91	-
206	Servicios de Salud Pública de la Ciudad de México			1 - Gasto corriente	372 - Pasajes terrestres	-	6,400.00	6,400.00	-
207	Servicios de Salud Pública de la Ciudad de México			1 - Gasto corriente	361 - Difusión por radio, televisión y otros medios de mensajes sobr	-	1,504,941.29	1,504,941.29	-

#	Devengado	Ejercido	Pagado	Contratos	Proyectos	Pagado SHCP	Pagado EF	ESTATUS	Observaciones (Captura)
173	-	-	-	Sin Contratos	Sin Proyectos	N/A	N/A	Validado	El convenio de apoyo financiero se encuentra en proceso de formalización.
174	-	-	-	Sin Contratos	Sin Proyectos	N/A	N/A	Validado	El convenio de apoyo financiero se encuentra en proceso de formalización.
175	-	-	-			10400000	N/A		
176	-	-	-	Sin Contratos	Sin Proyectos	N/A	N/A	Validado	El recurso que se reporta corresponde a la ministración del convenio de Coordinación y Adhesión para el otorgamiento de subsidios a las entidades federativas a través de sus comisiones locales de búsqueda para realizar acciones de búsqueda de personas
177	-	-	-			N/A	N/A		
178	-	-	-	Sin Contratos	Sin Proyectos	N/A	N/A	Validado	
179	-	-	-			11790432.24	N/A		[[{"Dependencia Ejecutora": "Secretaría de Movilidad", "Observación": "Al periodo que se informa, no se han ejercido recursos."}]]
180	-	-	-	Sin Contratos	Sin Proyectos	N/A	N/A	Validado	La Secretaría de Movilidad, Metrobús y la Secretaría de Obras y Servicios todas del Gobierno de la Ciudad de México, suscribieron el CONVENIO DE COLABORACIÓN PARA LLEVAR A CABO LA CONSTRUCCIÓN DE INFRAESTRUCTURA DERIVADA DE EL PROYECTO, METROBÚS ACCESIBLE PARA PERSONAS CON DISCAPACIDAD. PROYECTO INTEGRAL DE CONSTRUCCIÓN Y ADAPTACIÓN DE INFRAESTRUCTURA PARA EL TRANSPORTE, FOTRADIS 2020. Al cierre del mes de junio, se dio Visto Bueno a los términos de referencia y a las bases de licitación del proyecto.
181	-	-	-			328471200	N/A		
182	-	-	-	Sin Contratos	Sin Proyectos	N/A	N/A	Validado	
183	-	-	-	Sin Contratos	Sin Proyectos	N/A	N/A	Validado	NO SE HAN UTILIZADO LOS RECURSOS EN EL SEGUNDO TRIMESTRE
184	-	-	-	Sin Contratos	Sin Proyectos	N/A	N/A	Validado	NO SE HAN UTILIZADO LOS RECURSOS EN EL SEGUNDO TRIMESTRE
185	-	-	-	Sin Contratos	Sin Proyectos	N/A	N/A	Validado	NO SE HAN UTILIZADO LOS RECURSOS EN EL SEGUNDO TRIMESTRE
186	N/R	N/R	N/R			7019270	N/A		
187	N/R	N/R	N/R			947993.65	N/A		
188	N/R	N/R	N/R			160738.24	N/A		
189	N/R	N/R	N/R			1007366.33	N/A		
190	N/R	N/R	N/R			17000480.25	N/A		
191	2,606,031.12	2,606,031.12	2,606,031.12			6353948.57	N/A		[[{"Dependencia Ejecutora": "Servicios de Salud Pública de la Ciudad de México", "Observación": "DENTRO DEL PRESUPUESTO MODIFICADO"}]]
192	-	-	-	Sin Contratos	Sin Proyectos	N/A	N/A	Validado	DENTRO DEL PRESUPUESTO MODIFICADO SE CONSIDERA EL PRESUPUESTO DEL CONVENIO MAS LAS ADECUACIONES PRESUPUESTALES QUE SE BHAN REALIZADO DURANTE EL EJERCICIO
193	-	-	-	Sin Contratos	Sin Proyectos	N/A	N/A	Validado	Se apertura esta partida genérica conforme a las observaciones de la SHCP, de igual forma se comenta que el presupuesto aprobado registrado por 5,722,083.68 se ve reflejado en el presupuesto modificado toda vez que, el presupuesto modificado incluye el monto convenido incluyendo las adecuaciones registradas al periodo de reporte, dicho monto incluye lo correspondiente al presupuesto observado en las partidas 121 y 375 de gasto corriente. Cabe mencionar que esta partida genérica no se ve reflejada en el flujo de analítico entregado a la Secretaría de Administración y Finanzas derivado que no se registro movimiento programático presupuestal al periodo de reporte.
194	2,606,031.12	2,606,031.12	2,606,031.12	Sin Contratos	Sin Proyectos	N/A	N/A	Validado	DENTRO DEL PRESUPUESTO MODIFICADO SE CONSIDERA EL PRESUPUESTO DEL CONVENIO MAS LAS ADECUACIONES PRESUPUESTALES QUE SE BHAN REALIZADO DURANTE EL EJERCICIO
195	N/R	N/R	N/R			2200000	N/A		
196	N/R	N/R	N/R			10945811.02	N/A		
197	N/R	N/R	N/R			3428446.28	N/A		
198	-	-	-			N/A	N/A		
199	-	-	-	Sin Contratos	Sin Proyectos	N/A	N/A	Validado	SE ENCUENTRA EN PROCESO DE COMPRA DE LOS INSUMOS Y MATERIALES ASCI COMO DE LOS BIENES
200	-	-	-	Sin Contratos	Sin Proyectos	N/A	N/A	Validado	
201	-	-	-	Sin Contratos	Sin Proyectos	N/A	N/A	Validado	
202	-	-	-	Sin Contratos	Sin Proyectos	N/A	N/A	Validado	
203	-	-	-	Sin Contratos	Sin Proyectos	N/A	N/A	Validado	
204	-	-	-	Sin Contratos	Sin Proyectos	N/A	N/A	Validado	
205	-	-	-	Sin Contratos	Sin Proyectos	N/A	N/A	Validado	
206	-	-	-	Sin Contratos	Sin Proyectos	N/A	N/A	Validado	
207	-	-	-	Sin Contratos	Sin Proyectos	N/A	N/A	Validado	



#	Dependencia Ejecutora	Rendimiento Financiero	Reintegro	Tipo de Gasto	Partida	Aprobado	Modificado	Recaudado (Ministrado)	Comprometido
208	Servicios de Salud Pública de la Ciudad de México			1 - Gasto corriente	354 - Instalación, reparación y mantenimiento de equipo e instrum	-	80,000.00	80,000.00	-
209	Servicios de Salud Pública de la Ciudad de México			1 - Gasto corriente	339 - Servicios profesionales, científicos y técnicos integrales	-	5,357,746.70	5,357,746.70	-
210	Servicios de Salud Pública de la Ciudad de México			1 - Gasto corriente	336 - Servicios de apoyo administrativo, traducción, fotocopiado e i	-	381,526.00	381,526.00	-
211	Servicios de Salud Pública de la Ciudad de México			1 - Gasto corriente	334 - Servicios de capacitación	-	710,000.00	710,000.00	-
212	Servicios de Salud Pública de la Ciudad de México			1 - Gasto corriente	294 - Refacciones y accesorios menores de equipo de cómputo y tec	-	3,300.00	3,300.00	-
213	Servicios de Salud Pública de la Ciudad de México			1 - Gasto corriente	273 - Artículos deportivos	-	25,260.00	25,260.00	-
214	Servicios de Salud Pública de la Ciudad de México			1 - Gasto corriente	272 - Prendas de seguridad y protección personal	-	54,360.00	54,360.00	-
215	Servicios de Salud Pública de la Ciudad de México			1 - Gasto corriente	271 - Vestuario y uniformes	-	235,590.00	235,590.00	-
216	Servicios de Salud Pública de la Ciudad de México			1 - Gasto corriente	261 - Combustibles, lubricantes y aditivos	-	81,170.00	81,170.00	-
217	Servicios de Salud Pública de la Ciudad de México			1 - Gasto corriente	255 - Materiales, accesorios y suministros de laboratorio	-	920,146.56	920,146.56	-
218	Servicios de Salud Pública de la Ciudad de México			1 - Gasto corriente	254 - Materiales, accesorios y suministros médicos	-	355,886.40	355,886.40	-
219	Servicios de Salud Pública de la Ciudad de México			1 - Gasto corriente	251 - Productos químicos básicos	-	49,300.00	49,300.00	-
220	Servicios de Salud Pública de la Ciudad de México			1 - Gasto corriente	214 - Materiales, útiles y equipos menores de tecnologías de la infor	-	22,000.00	22,000.00	-
221	Servicios de Salud Pública de la Ciudad de México			1 - Gasto corriente	211 - Materiales, útiles y equipos menores de oficina	-	188,452.00	188,452.00	-
222	Sin Especificar	-	-		Total del Programa Presupuestario	3,305,619,385.00	3,256,314,507.09	3,124,330,465.54	1,401,657,130.60
223	Servicios de Salud Pública de la Ciudad de México			1 - Gasto corriente	121 - Honorarios asimilables a salarios	83,647,599.00	102,269,771.20	102,269,771.20	61,962,725.00
224	Regimen de Proteccion Social en Salud-Rpss			2 - Gasto de Inversión	515 - Equipo de cómputo y de tecnologías de la información	1,520,000.00	-	-	-
225	Regimen de Proteccion Social en Salud-Rpss			1 - Gasto corriente	396 - Otros gastos por responsabilidades	180,000.00	-	-	-
226	Regimen de Proteccion Social en Salud-Rpss			1 - Gasto corriente	392 - Impuestos y derechos	1,273,825.00	-	-	-
227	Regimen de Proteccion Social en Salud-Rpss			1 - Gasto corriente	383 - Congresos y convenciones	2,500,000.00	-	-	-
228	Regimen de Proteccion Social en Salud-Rpss			1 - Gasto corriente	372 - Pasajes terrestres	7,200,002.00	-	-	-
229	Regimen de Proteccion Social en Salud-Rpss			1 - Gasto corriente	358 - Servicios de limpieza y manejo de desechos	700,000.00	-	-	-
230	Regimen de Proteccion Social en Salud-Rpss			1 - Gasto corriente	357 - Instalación, reparación y mantenimiento de maquinaria, otro:	4,058,000.00	-	-	-
231	Regimen de Proteccion Social en Salud-Rpss			1 - Gasto corriente	355 - Reparación y mantenimiento de equipo de transporte	4,115,979.00	-	-	-
232	Regimen de Proteccion Social en Salud-Rpss			1 - Gasto corriente	351 - Conservación y mantenimiento menor de inmuebles	4,002,500.00	-	-	-
233	Regimen de Proteccion Social en Salud-Rpss			1 - Gasto corriente	345 - Seguro de bienes patrimoniales	1,676,623.00	-	-	-
234	Regimen de Proteccion Social en Salud-Rpss			1 - Gasto corriente	341 - Servicios financieros y bancarios	118,195.00	-	-	-
235	Regimen de Proteccion Social en Salud-Rpss			1 - Gasto corriente	338 - Servicios de vigilancia	1,117,295.00	-	-	-
236	Regimen de Proteccion Social en Salud-Rpss			1 - Gasto corriente	336 - Servicios de apoyo administrativo, traducción, fotocopiado e i	2,659,798.00	-	-	-

#	Devengado	Ejercido	Pagado	Contratos	Proyectos	Pagado SHCP	Pagado EF	ESTATUS	Observaciones (Captura)
208	-	-	-	Sin Contratos	Sin Proyectos	N/A	N/A	Validado	
209	-	-	-	Sin Contratos	Sin Proyectos	N/A	N/A	Validado	
210	-	-	-	Sin Contratos	Sin Proyectos	N/A	N/A	Validado	
211	-	-	-	Sin Contratos	Sin Proyectos	N/A	N/A	Validado	
212	-	-	-	Sin Contratos	Sin Proyectos	N/A	N/A	Validado	
213	-	-	-	Sin Contratos	Sin Proyectos	N/A	N/A	Validado	
214	-	-	-	Sin Contratos	Sin Proyectos	N/A	N/A	Validado	
215	-	-	-	Sin Contratos	Sin Proyectos	N/A	N/A	Validado	
216	-	-	-	Sin Contratos	Sin Proyectos	N/A	N/A	Validado	
217	-	-	-	Sin Contratos	Sin Proyectos	N/A	N/A	Validado	
218	-	-	-	Sin Contratos	Sin Proyectos	N/A	N/A	Validado	
219	-	-	-	Sin Contratos	Sin Proyectos	N/A	N/A	Validado	
220	-	-	-	Sin Contratos	Sin Proyectos	N/A	N/A	Validado	
221	-	-	-	Sin Contratos	Sin Proyectos	N/A	N/A	Validado	
222	1,035,273,715.56	1,035,273,715.56	1,035,273,715.56			N/A	N/A		["Dependencia Ejecutora":"Secretaria de Salud de la Ciudad de México 1.", "Observación":"SEGUNDO TRIMESTRE 2020"]
223	61,962,725.00	61,962,725.00	61,962,725.00	Sin Contratos	Sin Proyectos	N/A	N/A	Validado	
224	-	-	-	Sin Contratos	Sin Proyectos	N/A	N/A	Validado	
225	-	-	-	Sin Contratos	Sin Proyectos	N/A	N/A	Validado	
226	-	-	-	Sin Contratos	Sin Proyectos	N/A	N/A	Validado	
227	-	-	-	Sin Contratos	Sin Proyectos	N/A	N/A	Validado	
228	-	-	-	Sin Contratos	Sin Proyectos	N/A	N/A	Validado	
229	-	-	-	Sin Contratos	Sin Proyectos	N/A	N/A	Validado	
230	-	-	-	Sin Contratos	Sin Proyectos	N/A	N/A	Validado	
231	-	-	-	Sin Contratos	Sin Proyectos	N/A	N/A	Validado	
232	-	-	-	Sin Contratos	Sin Proyectos	N/A	N/A	Validado	
233	-	-	-	Sin Contratos	Sin Proyectos	N/A	N/A	Validado	
234	-	-	-	Sin Contratos	Sin Proyectos	N/A	N/A	Validado	
235	-	-	-	Sin Contratos	Sin Proyectos	N/A	N/A	Validado	
236	-	-	-	Sin Contratos	Sin Proyectos	N/A	N/A	Validado	





#	Dependencia Ejecutora	Rendimiento Financiero	Reintegro	Tipo de Gasto	Partida	Aprobado	Modificado	Recaudado (Ministrado)	Comprometido
237	Regimen de Proteccion Social en Salud-Rpss			1 - Gasto corriente	334 - Servicios de capacitación	-	-	-	-
238	Regimen de Proteccion Social en Salud-Rpss			1 - Gasto corriente	333 - Servicios de consultoría administrativa, procesos, técnica y er	350,000.00	-	-	-
239	Regimen de Proteccion Social en Salud-Rpss			1 - Gasto corriente	331 - Servicios legales, de contabilidad, auditoría y relacionados	340,000.00	-	-	-
240	Regimen de Proteccion Social en Salud-Rpss			1 - Gasto corriente	322 - Arrendamiento de edificios	11,028,000.00	-	-	-
241	Regimen de Proteccion Social en Salud-Rpss			1 - Gasto corriente	318 - Servicios postales y telegráficos	30,000.00	-	-	-
242	Regimen de Proteccion Social en Salud-Rpss			1 - Gasto corriente	317 - Servicios de acceso de Internet, redes y procesamiento de infc	2,616,000.00	-	-	-
243	Regimen de Proteccion Social en Salud-Rpss			1 - Gasto corriente	314 - Telefonía tradicional	283,392.00	-	-	-
244	Regimen de Proteccion Social en Salud-Rpss			1 - Gasto corriente	313 - Agua	148,394.00	-	-	-
245	Regimen de Proteccion Social en Salud-Rpss			1 - Gasto corriente	311 - Energía eléctrica	370,392.00	-	-	-
246	Regimen de Proteccion Social en Salud-Rpss			1 - Gasto corriente	296 - Refacciones y accesorios menores de equipo de transporte	85,500.00	-	-	-
247	Regimen de Proteccion Social en Salud-Rpss			1 - Gasto corriente	294 - Refacciones y accesorios menores de equipo de cómputo y tec	3,381,340.00	-	-	-
248	Regimen de Proteccion Social en Salud-Rpss			1 - Gasto corriente	292 - Refacciones y accesorios menores de edificios	2,500.00	-	-	-
249	Regimen de Proteccion Social en Salud-Rpss			1 - Gasto corriente	291 - Herramientas menores	2,000.00	-	-	-
250	Regimen de Proteccion Social en Salud-Rpss			1 - Gasto corriente	272 - Prendas de seguridad y protección personal	-	-	-	-
251	Regimen de Proteccion Social en Salud-Rpss			1 - Gasto corriente	271 - Vestuario y uniformes	3,262,548.00	-	-	-
252	Regimen de Proteccion Social en Salud-Rpss			1 - Gasto corriente	261 - Combustibles, lubricantes y aditivos	1,350,886.00	-	-	-
253	Regimen de Proteccion Social en Salud-Rpss			1 - Gasto corriente	249 - Otros materiales y artículos de construcción y reparación	5,000.00	-	-	-
254	Regimen de Proteccion Social en Salud-Rpss			1 - Gasto corriente	248 - Materiales complementarios	1,520,000.00	-	-	-
255	Regimen de Proteccion Social en Salud-Rpss			1 - Gasto corriente	246 - Material eléctrico y electrónico	2,639,000.00	-	-	-
256	Regimen de Proteccion Social en Salud-Rpss			1 - Gasto corriente	221 - Productos alimenticios para personas	20,000.00	-	-	-
257	Regimen de Proteccion Social en Salud-Rpss			1 - Gasto corriente	216 - Material de limpieza	1,597,000.00	-	-	-
258	Regimen de Proteccion Social en Salud-Rpss			1 - Gasto corriente	214 - Materiales, útiles y equipos menores de tecnologías de la infor	11,400,000.00	-	-	-
259	Regimen de Proteccion Social en Salud-Rpss			1 - Gasto corriente	211 - Materiales, útiles y equipos menores de oficina	6,428,893.00	-	-	-
260	Regimen de Proteccion Social en Salud-Rpss			1 - Gasto corriente	161 - Previsiones de carácter laboral, económica y de seguridad soc	2,267,077.00	-	-	-
261	Regimen de Proteccion Social en Salud-Rpss			1 - Gasto corriente	159 - Otras prestaciones sociales y económicas	2,589,636.00	559,548.50	559,548.50	559,548.50

#	Devengado	Ejercido	Pagado	Contratos	Proyectos	Pagado SHCP	Pagado EF	ESTATUS	Observaciones (Captura)
237	-	-	-	Sin Contratos	Sin Proyectos	N/A	N/A	Validado	
238	-	-	-	Sin Contratos	Sin Proyectos	N/A	N/A	Validado	
239	-	-	-	Sin Contratos	Sin Proyectos	N/A	N/A	Validado	
240	-	-	-	Sin Contratos	Sin Proyectos	N/A	N/A	Validado	
241	-	-	-	Sin Contratos	Sin Proyectos	N/A	N/A	Validado	
242	-	-	-	Sin Contratos	Sin Proyectos	N/A	N/A	Validado	
243	-	-	-	Sin Contratos	Sin Proyectos	N/A	N/A	Validado	
244	-	-	-	Sin Contratos	Sin Proyectos	N/A	N/A	Validado	
245	-	-	-	Sin Contratos	Sin Proyectos	N/A	N/A	Validado	
246	-	-	-	Sin Contratos	Sin Proyectos	N/A	N/A	Validado	
247	-	-	-	Sin Contratos	Sin Proyectos	N/A	N/A	Validado	
248	-	-	-	Sin Contratos	Sin Proyectos	N/A	N/A	Validado	
249	-	-	-	Sin Contratos	Sin Proyectos	N/A	N/A	Validado	
250	-	-	-	Sin Contratos	Sin Proyectos	N/A	N/A	Validado	
251	-	-	-	Sin Contratos	Sin Proyectos	N/A	N/A	Validado	
252	-	-	-	Sin Contratos	Sin Proyectos	N/A	N/A	Validado	
253	-	-	-	Sin Contratos	Sin Proyectos	N/A	N/A	Validado	
254	-	-	-	Sin Contratos	Sin Proyectos	N/A	N/A	Validado	
255	-	-	-	Sin Contratos	Sin Proyectos	N/A	N/A	Validado	
256	-	-	-	Sin Contratos	Sin Proyectos	N/A	N/A	Validado	
257	-	-	-	Sin Contratos	Sin Proyectos	N/A	N/A	Validado	
258	-	-	-	Sin Contratos	Sin Proyectos	N/A	N/A	Validado	
259	-	-	-	Sin Contratos	Sin Proyectos	N/A	N/A	Validado	
260	-	-	-	Sin Contratos	Sin Proyectos	N/A	N/A	Validado	
261	559,548.50	559,548.50	559,548.50	Sin Contratos	Sin Proyectos	N/A	N/A	Validado	



#	Dependencia Ejecutora	Rendimiento Financiero	Reintegro	Tipo de Gasto	Partida	Aprobado	Modificado	Recaudado (Ministrado)	Comprometido
262	Regimen de Proteccion Social en Salud-Rpss			1 - Gasto corriente	154 - Prestaciones contractuales	7,233,962.00	910.00	910.00	910.00
263	Regimen de Proteccion Social en Salud-Rpss			1 - Gasto corriente	143 - Aportaciones al sistema para el retiro	32,096.00	6,709.50	6,709.50	6,708.63
264	Regimen de Proteccion Social en Salud-Rpss			1 - Gasto corriente	142 - Aportaciones a fondos de vivienda	31,010.00	6,482.00	6,482.00	6,481.26
265	Regimen de Proteccion Social en Salud-Rpss			1 - Gasto corriente	141 - Aportaciones de seguridad social	5,673,686.00	42,327.50	42,327.50	41,974.69
266	Regimen de Proteccion Social en Salud-Rpss			1 - Gasto corriente	132 - Primas de vacaciones, dominical y gratificación de fin de año	5,329,042.00	-	-	-
267	Regimen de Proteccion Social en Salud-Rpss			1 - Gasto corriente	131 - Primas por años de servicios efectivos prestados	1,308.00	23.00	23.00	23.00
268	Regimen de Proteccion Social en Salud-Rpss			1 - Gasto corriente	122 - Sueldos base al personal eventual	72,145,031.00	399,607.50	399,607.50	399,607.50
269	Regimen de Proteccion Social en Salud-Rpss			1 - Gasto corriente	121 - Honorarios asimilables a salarios	23,095,189.00	446,150.00	446,150.00	446,150.00
270	Regimen de Proteccion Social en Salud-Rpss			1 - Gasto corriente	113 - Sueldos base al personal permanente	618,900.00	129,538.50	129,538.50	129,538.50
271	Secretaria de Salud de la Ciudad de México 1.			1 - Gasto corriente	122 - Sueldos base al personal eventual	688,753,403.00	688,753,403.00	688,753,403.00	148,462,163.10
272	Secretaria de Salud de la Ciudad de México 1.			2 - Gasto de Inversión	531 - Equipo médico y de laboratorio	-	433,067,603.92	433,067,603.92	373,120,334.00
273	Secretaria de Salud de la Ciudad de México 1.			1 - Gasto corriente	491 - Transferencias para gobiernos extranjeros	-	135,875,081.52	135,875,081.52	135,875,081.52
274	Secretaria de Salud de la Ciudad de México 1.			1 - Gasto corriente	399 - Otros servicios generales	402,807,301.00	413,036,044.07	413,036,044.07	128,020,000.00
275	Secretaria de Salud de la Ciudad de México 1.			1 - Gasto corriente	398 - Impuesto sobre nóminas y otros que se deriven de una relació	22,102,716.00	22,102,716.00	22,102,716.00	-
276	Secretaria de Salud de la Ciudad de México 1.			1 - Gasto corriente	357 - Instalación, reparación y mantenimiento de maquinaria, otro:	61,253,139.00	36,253,139.00	36,253,139.00	30,336,197.13
277	Secretaria de Salud de la Ciudad de México 1.			1 - Gasto corriente	354 - Instalación, reparación y mantenimiento de equipo e instrum	100,000,000.00	70,000,000.00	70,000,000.00	38,016,830.96
278	Secretaria de Salud de la Ciudad de México 1.			1 - Gasto corriente	351 - Conservación y mantenimiento menor de inmuebles	53,860,000.00	53,860,000.00	53,860,000.00	8,178,228.08
279	Secretaria de Salud de la Ciudad de México 1.			1 - Gasto corriente	312 - Gas	25,000,000.00	25,000,000.00	25,000,000.00	5,910,100.25
280	Secretaria de Salud de la Ciudad de México 1.			1 - Gasto corriente	261 - Combustibles, lubricantes y aditivos	12,465,600.00	12,465,600.00	12,465,600.00	12,465,600.00
281	Secretaria de Salud de la Ciudad de México 1.			1 - Gasto corriente	255 - Materiales, accesorios y suministros de laboratorio	30,000,000.00	30,000,000.00	30,000,000.00	2,870,069.75
282	Secretaria de Salud de la Ciudad de México 1.			1 - Gasto corriente	254 - Materiales, accesorios y suministros médicos	644,377,755.00	587,374,918.82	587,374,918.82	240,654,819.60
283	Secretaria de Salud de la Ciudad de México 1.			1 - Gasto corriente	253 - Medicinas y productos farmacéuticos	593,915,346.00	221,089,239.38	221,089,239.38	143,117,965.70
284	Secretaria de Salud de la Ciudad de México 1.			1 - Gasto corriente	251 - Productos químicos básicos	6,777,389.00	6,777,389.00	6,777,389.00	485,314.78
285	Secretaria de Salud de la Ciudad de México 1.			1 - Gasto corriente	221 - Productos alimenticios para personas	100,000,000.00	75,000,000.00	75,000,000.00	19,543,598.98
286	Secretaria de Salud de la Ciudad de México 1.			1 - Gasto corriente	154 - Prestaciones contractuales	-	500,000.00	500,000.00	245,222.32

#	Devengado	Ejercido	Pagado	Contratos	Proyectos	Pagado SHCP	Pagado EF	ESTATUS	Observaciones (Captura)
262	910.00	910.00	910.00	Sin Contratos	Sin Proyectos	N/A	N/A	Validado	
263	3,830.67	3,830.67	3,830.67	Sin Contratos	Sin Proyectos	N/A	N/A	Validado	
264	3,701.12	3,701.12	3,701.12	Sin Contratos	Sin Proyectos	N/A	N/A	Validado	
265	35,439.42	35,439.42	35,439.42	Sin Contratos	Sin Proyectos	N/A	N/A	Validado	
266	-	-	-	Sin Contratos	Sin Proyectos	N/A	N/A	Validado	
267	23.00	23.00	23.00	Sin Contratos	Sin Proyectos	N/A	N/A	Validado	
268	399,607.50	399,607.50	399,607.50	Sin Contratos	Sin Proyectos	N/A	N/A	Validado	
269	446,150.00	446,150.00	446,150.00	Sin Contratos	Sin Proyectos	N/A	N/A	Validado	
270	129,538.50	129,538.50	129,538.50	Sin Contratos	Sin Proyectos	N/A	N/A	Validado	
271	148,137,449.29	148,137,449.29	148,137,449.29	Sin Contratos	Sin Proyectos	N/A	N/A	Validado	SEGUNDO TRIMESTRE 2020
272	263,379,059.26	263,379,059.26	263,379,059.26	Sin Contratos	Sin Proyectos	N/A	N/A	Validado	SEGUNDO TRIMESTRE 2020
273	135,875,081.52	135,875,081.52	135,875,081.52	Sin Contratos	Sin Proyectos	N/A	N/A	Validado	SEGUNDO TRIMESTRE 2020
274	111,373,857.15	111,373,857.15	111,373,857.15	Sin Contratos	Sin Proyectos	N/A	N/A	Validado	SEGUNDO TRIMESTRE 2020
275	-	-	-	Sin Contratos	Sin Proyectos	N/A	N/A	Validado	SEGUNDO TRIMESTRE 2020
276	19,863,191.37	19,863,191.37	19,863,191.37	Sin Contratos	Sin Proyectos	N/A	N/A	Validado	SEGUNDO TRIMESTRE 2020
277	10,739,873.30	10,739,873.30	10,739,873.30	Sin Contratos	Sin Proyectos	N/A	N/A	Validado	SEGUNDO TRIMESTRE 2020
278	4,603,999.66	4,603,999.66	4,603,999.66	Sin Contratos	Sin Proyectos	N/A	N/A	Validado	SEGUNDO TRIMESTRE 2020
279	4,919,878.32	4,919,878.32	4,919,878.32	Sin Contratos	Sin Proyectos	N/A	N/A	Validado	SEGUNDO TRIMESTRE 2020
280	2,680,399.98	2,680,399.98	2,680,399.98	Sin Contratos	Sin Proyectos	N/A	N/A	Validado	SEGUNDO TRIMESTRE 2020
281	2,870,069.75	2,870,069.75	2,870,069.75	Sin Contratos	Sin Proyectos	N/A	N/A	Validado	SEGUNDO TRIMESTRE 2020
282	205,873,715.92	205,873,715.92	205,873,715.92	Sin Contratos	Sin Proyectos	N/A	N/A	Validado	SEGUNDO TRIMESTRE 2020
283	1,102,200.94	1,102,200.94	1,102,200.94	Sin Contratos	Sin Proyectos	N/A	N/A	Validado	SEGUNDO TRIMESTRE 2020
284	485,314.78	485,314.78	485,314.78	Sin Contratos	Sin Proyectos	N/A	N/A	Validado	SEGUNDO TRIMESTRE 2020
285	8,781,417.25	8,781,417.25	8,781,417.25	Sin Contratos	Sin Proyectos	N/A	N/A	Validado	SEGUNDO TRIMESTRE 2020
286	244,796.01	244,796.01	244,796.01	Sin Contratos	Sin Proyectos	N/A	N/A	Validado	SEGUNDO TRIMESTRE 2020

#	Entidad	Municipio	Responsable	Tipo de Registro	Ciclo de Recurso	Tipo de Recurso	Descripción Ramo	Clave Ramo	Descripción Programa	Clave Programa	Programa Fondo Convenio - Específico
287	Ciudad de México	Gobierno de la Entidad	Ent	Partida genérica	2020	FEDERALES (APORTACIONES, SUBSIDIOS Y CONVENIOS)	Salud	12	Atención a la Salud y Medicamentos Gratuitos para la Población sin Seguridad Social Laboral	U013	Atención a la Salud y Medicamentos Gratuitos para la Población sin Seguridad Social Laboral
288	Ciudad de México	Gobierno de la Entidad	Ent	Partida genérica	2020	FEDERALES (APORTACIONES, SUBSIDIOS Y CONVENIOS)	Salud	12	Atención a la Salud y Medicamentos Gratuitos para la Población sin Seguridad Social Laboral	U013	INSTITUTO DE SALUD PARA EL BIENESTAR
289	Ciudad de México	Gobierno de la Entidad	Ent	Partida genérica	2020	FEDERALES (APORTACIONES, SUBSIDIOS Y CONVENIOS)	Salud	12	Atención a la Salud y Medicamentos Gratuitos para la Población sin Seguridad Social Laboral	U013	INSTITUTO DE SALUD PARA EL BIENESTAR
290	Ciudad de México	Gobierno de la Entidad	Ent	Partida genérica	2020	FEDERALES (APORTACIONES, SUBSIDIOS Y CONVENIOS)	Salud	12	Atención a la Salud y Medicamentos Gratuitos para la Población sin Seguridad Social Laboral	U013	INSTITUTO DE SALUD PARA EL BIENESTAR
291	Ciudad de México	Gobierno de la Entidad	Ent	Partida genérica	2020	FEDERALES (APORTACIONES, SUBSIDIOS Y CONVENIOS)	Salud	12	Atención a la Salud y Medicamentos Gratuitos para la Población sin Seguridad Social Laboral	U013	INSTITUTO DE SALUD PARA EL BIENESTAR
292	Ciudad de México	Gobierno de la Entidad	Ent	Partida genérica	2020	FEDERALES (APORTACIONES, SUBSIDIOS Y CONVENIOS)	Salud	12	Atención a la Salud y Medicamentos Gratuitos para la Población sin Seguridad Social Laboral	U013	INSTITUTO DE SALUD PARA EL BIENESTAR
293	Ciudad de México	Gobierno de la Entidad	Ent	Partida genérica	2020	FEDERALES (APORTACIONES, SUBSIDIOS Y CONVENIOS)	Salud	12	Atención a la Salud y Medicamentos Gratuitos para la Población sin Seguridad Social Laboral	U013	INSTITUTO DE SALUD PARA EL BIENESTAR
294	Ciudad de México	Gobierno de la Entidad	Ent	Partida genérica	2020	FEDERALES (APORTACIONES, SUBSIDIOS Y CONVENIOS)	Salud	12	Atención a la Salud y Medicamentos Gratuitos para la Población sin Seguridad Social Laboral	U013	INSTITUTO DE SALUD PARA EL BIENESTAR
295	Ciudad de México	Gobierno de la Entidad	Ent	Partida genérica	2020	FEDERALES (APORTACIONES, SUBSIDIOS Y CONVENIOS)	Salud	12	Atención a la Salud y Medicamentos Gratuitos para la Población sin Seguridad Social Laboral	U013	INSTITUTO DE SALUD PARA EL BIENESTAR
296	Ciudad de México	Gobierno de la Entidad	Ent	Programa presupuestario	2020	FEDERALES (APORTACIONES, SUBSIDIOS Y CONVENIOS)	Seguridad y Protección Ciudadana	36	Subsidios en materia de seguridad pública	U001	Sin Especificar
297	Ciudad de México	Gobierno de la Entidad	Ent	Partida genérica	2020	FEDERALES (APORTACIONES, SUBSIDIOS Y CONVENIOS)	Seguridad y Protección Ciudadana	36	Subsidios en materia de seguridad pública	U001	Subsidios en materia de seguridad pública
298	Ciudad de México	Gobierno de la Entidad	Ent	Partida genérica	2020	FEDERALES (APORTACIONES, SUBSIDIOS Y CONVENIOS)	Seguridad y Protección Ciudadana	36	Subsidios en materia de seguridad pública	U001	Subsidios en materia de seguridad pública
299	Ciudad de México	Gobierno de la Entidad	Ent	Partida genérica	2020	FEDERALES (APORTACIONES, SUBSIDIOS Y CONVENIOS)	Seguridad y Protección Ciudadana	36	Subsidios en materia de seguridad pública	U001	Subsidios en materia de seguridad pública
300	Ciudad de México	Azcapotzalco	Mun	Programa presupuestario	2020	FEDERALES (APORTACIONES, SUBSIDIOS Y CONVENIOS)	Aportaciones Federales para Entidades Federativas y Municipios	33	FAIS Municipal y de las Demarcaciones Territoriales del Distrito Federal	I004	Sin Especificar
301	Ciudad de México	Azcapotzalco	Mun	Partida genérica	2020	FEDERALES (APORTACIONES, SUBSIDIOS Y CONVENIOS)	Aportaciones Federales para Entidades Federativas y Municipios	33	FAIS Municipal y de las Demarcaciones Territoriales del Distrito Federal	I004	FAIS Municipal y de las Demarcaciones Territoriales del Distrito Federal
302	Ciudad de México	Azcapotzalco	Mun	Programa presupuestario	2020	FEDERALES (APORTACIONES, SUBSIDIOS Y CONVENIOS)	Aportaciones Federales para Entidades Federativas y Municipios	33	FORTAMUN	I005	Sin Especificar
303	Ciudad de México	Azcapotzalco	Mun	Partida genérica	2020	FEDERALES (APORTACIONES, SUBSIDIOS Y CONVENIOS)	Aportaciones Federales para Entidades Federativas y Municipios	33	FORTAMUN	I005	FORTAMUN
304	Ciudad de México	Azcapotzalco	Mun	Partida genérica	2020	FEDERALES (APORTACIONES, SUBSIDIOS Y CONVENIOS)	Aportaciones Federales para Entidades Federativas y Municipios	33	FORTAMUN	I005	FORTAMUN
305	Ciudad de México	Azcapotzalco	Mun	Partida genérica	2020	FEDERALES (APORTACIONES, SUBSIDIOS Y CONVENIOS)	Aportaciones Federales para Entidades Federativas y Municipios	33	FORTAMUN	I005	FORTAMUN
306	Ciudad de México	Azcapotzalco	Mun	Partida genérica	2020	FEDERALES (APORTACIONES, SUBSIDIOS Y CONVENIOS)	Aportaciones Federales para Entidades Federativas y Municipios	33	FORTAMUN	I005	FORTAMUN
307	Ciudad de México	Azcapotzalco	Mun	Partida genérica	2020	FEDERALES (APORTACIONES, SUBSIDIOS Y CONVENIOS)	Aportaciones Federales para Entidades Federativas y Municipios	33	FORTAMUN	I005	FORTAMUN
308	Ciudad de México	Azcapotzalco	Mun	Partida genérica	2020	FEDERALES (APORTACIONES, SUBSIDIOS Y CONVENIOS)	Aportaciones Federales para Entidades Federativas y Municipios	33	FORTAMUN	I005	FORTAMUN
309	Ciudad de México	Azcapotzalco	Mun	Partida genérica	2020	FEDERALES (APORTACIONES, SUBSIDIOS Y CONVENIOS)	Aportaciones Federales para Entidades Federativas y Municipios	33	FORTAMUN	I005	FORTAMUN
310	Ciudad de México	Azcapotzalco	Mun	Partida genérica	2020	FEDERALES (APORTACIONES, SUBSIDIOS Y CONVENIOS)	Aportaciones Federales para Entidades Federativas y Municipios	33	FORTAMUN	I005	FORTAMUN
311	Ciudad de México	Azcapotzalco	Mun	Partida genérica	2020	FEDERALES (APORTACIONES, SUBSIDIOS Y CONVENIOS)	Aportaciones Federales para Entidades Federativas y Municipios	33	FORTAMUN	I005	FORTAMUN
312	Ciudad de México	Azcapotzalco	Mun	Programa presupuestario	2020	FEDERALES (APORTACIONES, SUBSIDIOS Y CONVENIOS)	Seguridad y Protección Ciudadana	36	Subsidios en materia de seguridad pública	U001	Sin Especificar
313	Ciudad de México	Azcapotzalco	Mun	Partida genérica	2020	FEDERALES (APORTACIONES, SUBSIDIOS Y CONVENIOS)	Seguridad y Protección Ciudadana	36	Subsidios en materia de seguridad pública	U001	Subsidios en materia de seguridad pública
314	Ciudad de México	Coyoacán	Mun	Programa presupuestario	2020	FEDERALES (APORTACIONES, SUBSIDIOS Y CONVENIOS)	Aportaciones Federales para Entidades Federativas y Municipios	33	FAIS Municipal y de las Demarcaciones Territoriales del Distrito Federal	I004	Sin Especificar
315	Ciudad de México	Coyoacán	Mun	Partida genérica	2020	FEDERALES (APORTACIONES, SUBSIDIOS Y CONVENIOS)	Aportaciones Federales para Entidades Federativas y Municipios	33	FAIS Municipal y de las Demarcaciones Territoriales del Distrito Federal	I004	FAIS Municipal y de las Demarcaciones Territoriales del Distrito Federal
316	Ciudad de México	Coyoacán	Mun	Programa presupuestario	2020	FEDERALES (APORTACIONES, SUBSIDIOS Y CONVENIOS)	Aportaciones Federales para Entidades Federativas y Municipios	33	FORTAMUN	I005	Sin Especificar
317	Ciudad de México	Coyoacán	Mun	Partida genérica	2020	FEDERALES (APORTACIONES, SUBSIDIOS Y CONVENIOS)	Aportaciones Federales para Entidades Federativas y Municipios	33	FORTAMUN	I005	FORTAMUN

#	Dependencia Ejecutora	Rendimiento Financiero	Reintegro	Tipo de Gasto	Partida	Aprobado	Modificado	Recaudado (Ministrado)	Comprometido
287	Secretaría de Salud de la Ciudad de México 1.			1 - Gasto corriente	132 - Primas de vacaciones, dominical y gratificación de fin de año	45,703,194.00	45,203,194.00	45,203,194.00	-
288	Servicios de Salud Pública de la Ciudad de México			1 - Gasto corriente	255 - Materiales, accesorios y suministros de laboratorio	-	76,761,338.88	76,761,338.88	-
289	Servicios de Salud Pública de la Ciudad de México			1 - Gasto corriente	161 - Previsiones de carácter laboral, económica y de seguridad soc	27,614,613.00	27,614,613.00	5,020,838.00	-
290	Servicios de Salud Pública de la Ciudad de México			1 - Gasto corriente	159 - Otras prestaciones sociales y económicas	7,151,950.00	7,151,950.00	6,501,776.00	4,519,231.10
291	Servicios de Salud Pública de la Ciudad de México			1 - Gasto corriente	154 - Prestaciones contractuales	87,480,153.00	65,801,091.00	24,605,482.00	20,091,268.16
292	Servicios de Salud Pública de la Ciudad de México			1 - Gasto corriente	134 - Compensaciones	1,827,768.00	5,784,657.80	4,289,211.80	1,996,547.48
293	Servicios de Salud Pública de la Ciudad de México			1 - Gasto corriente	132 - Primas de vacaciones, dominical y gratificación de fin de año	25,542,680.00	25,542,680.00	4,644,124.00	-
294	Servicios de Salud Pública de la Ciudad de México			1 - Gasto corriente	131 - Primas por años de servicios efectivos prestados	264,534.00	264,534.00	48,098.00	-
295	Servicios de Salud Pública de la Ciudad de México			1 - Gasto corriente	122 - Sueldos base al personal eventual	88,074,246.00	87,174,246.00	42,240,200.45	24,194,890.61
296	Sin Especificar	-	-		Total del Programa Presupuestario	-	145,483,944.80	116,387,155.84	-
297	SECRETARIA DE SEGURIDAD CIUDADANA			1 - Gasto corriente	283 - Prendas de protección para seguridad pública y nacional	-	124,465,240.80	99,572,192.64	-
298	SECRETARIA DE SEGURIDAD CIUDADANA			2 - Gasto de Inversión	551 - Equipo de defensa y seguridad	-	7,004,204.00	5,603,363.20	-
299	SECRETARIA DE SEGURIDAD CIUDADANA			1 - Gasto corriente	399 - Otros servicios generales	-	14,014,500.00	11,211,600.00	-
300	Sin Especificar	-	-		Total del Programa Presupuestario	27,500,218.00	27,500,218.00	8,300,073.00	-
301	Alcaldía Azcapotzalco			2 - Gasto de Inversión	614 - División de terrenos y construcción de obras de urbanización	27,500,218.00	27,500,218.00	8,300,073.00	-
302	Sin Especificar	-	-		Total del Programa Presupuestario	322,502,694.00	322,502,694.00	160,684,685.00	97,565,215.18
303	Alcaldía Azcapotzalco			1 - Gasto corriente	261 - Combustibles, lubricantes y aditivos	46,560,998.00	46,560,998.00	23,280,498.00	13,542,164.60
304	Alcaldía Azcapotzalco			1 - Gasto corriente	396 - Otros gastos por responsabilidades	371,529.00	371,529.00	185,766.00	154,805.00
305	Alcaldía Azcapotzalco			1 - Gasto corriente	345 - Seguro de bienes patrimoniales	15,765,393.00	15,765,393.00	7,882,698.00	3,661,634.26
306	Alcaldía Azcapotzalco			2 - Gasto de Inversión	338 - Servicios de vigilancia	72,470,732.00	72,470,732.00	36,235,368.00	30,968,691.60
307	Alcaldía Azcapotzalco			1 - Gasto corriente	338 - Servicios de vigilancia	16,753,910.00	16,753,910.00	8,376,954.00	-
308	Alcaldía Azcapotzalco			1 - Gasto corriente	336 - Servicios de apoyo administrativo, traducción, fotocopiado e i	905,459.00	905,459.00	452,730.00	88,118.13
309	Alcaldía Azcapotzalco			1 - Gasto corriente	313 - Agua	26,888,198.00	26,888,198.00	13,444,098.00	7,374,310.00
310	Alcaldía Azcapotzalco			1 - Gasto corriente	311 - Energía eléctrica	139,386,475.00	139,386,475.00	69,693,240.00	41,775,491.59
311	Alcaldía Azcapotzalco			1 - Gasto corriente	296 - Refacciones y accesorios menores de equipo de transporte	3,400,000.00	3,400,000.00	1,133,333.00	-
312	Sin Especificar	-	-		Total del Programa Presupuestario	-	1,925,200.20	-	-
313	Alcaldía Azcapotzalco			1 - Gasto corriente	339 - Servicios profesionales, científicos y técnicos integrales	-	1,925,200.20	-	-
314	Sin Especificar	-	-		Total del Programa Presupuestario	40,496,275.00	40,496,275.00	11,811,412.00	-
315	Alcaldía Coyoacán			1 - Gasto corriente	441 - Ayudas sociales a personas	40,496,275.00	40,496,275.00	11,811,412.00	-
316	Sin Especificar	-	-		Total del Programa Presupuestario	490,392,908.00	490,392,908.00	246,087,511.00	191,484,182.90
317	Alcaldía Coyoacán			1 - Gasto corriente	211 - Materiales, útiles y equipos menores de oficina	2,500,000.00	2,500,000.00	1,500,000.00	545,622.24

#	Devengado	Ejercido	Pagado	Contratos	Proyectos	Pagado SHCP	Pagado EF	ESTATUS	Observaciones (Captura)
287	-	-	-	Sin Contratos	Sin Proyectos	N/A	N/A	Validado	SEGUNDO TRIMESTRE 2020
288	-	-	-	Sin Contratos	Sin Proyectos	N/A	N/A	Validado	
289	-	-	-	Sin Contratos	Sin Proyectos	N/A	N/A	Validado	
290	4,519,231.10	4,519,231.10	4,519,231.10	Sin Contratos	Sin Proyectos	N/A	N/A	Validado	
291	20,091,268.16	20,091,268.16	20,091,268.16	Sin Contratos	Sin Proyectos	N/A	N/A	Validado	
292	1,996,547.48	1,996,547.48	1,996,547.48	Sin Contratos	Sin Proyectos	N/A	N/A	Validado	
293	-	-	-	Sin Contratos	Sin Proyectos	N/A	N/A	Validado	
294	-	-	-	Sin Contratos	Sin Proyectos	N/A	N/A	Validado	
295	24,194,890.61	24,194,890.61	24,194,890.61	Sin Contratos	Sin Proyectos	N/A	N/A	Validado	
296	-	-	-			145483944	N/A		
297	-	-	-	Sin Contratos	Sin Proyectos	N/A	N/A	Validado	ESTOS RECURSOS SE ENCUENTRAN DEBIDAMENTE FORMALIZADOS EN LOS LINEAMIENTOS, CONVENIO ESPECIFICO DE ADHESIÓN Y SU ANEXO TÉCNICO DEL SUBSIDIO PARA EL FORTALECIMIENTO DEL DESEMPEÑO EN MATERIA DE SEGURIDAD PÚBLICA A LOS MUNICIPIOS Y DEMARCACIONES TERRITORIALES DE LA CIUDAD DE MÉXICO Y, EN SU CASO, A LAS ENTIDADES FEDERATIVAS QUE EJERZAN DE MANERA DIRECTA O COORDINADA LA FUNCIÓN DE SEGURIDAD PÚBLICA.
298	-	-	-	Sin Contratos	Sin Proyectos	N/A	N/A	Validado	ESTOS RECURSOS SE ENCUENTRAN DEBIDAMENTE FORMALIZADOS EN LOS LINEAMIENTOS, CONVENIO ESPECIFICO DE ADHESIÓN Y SU ANEXO TÉCNICO DEL SUBSIDIO PARA EL FORTALECIMIENTO DEL DESEMPEÑO EN MATERIA DE SEGURIDAD PÚBLICA A LOS MUNICIPIOS Y DEMARCACIONES TERRITORIALES DE LA CIUDAD DE MÉXICO Y, EN SU CASO, A LAS ENTIDADES FEDERATIVAS QUE EJERZAN DE MANERA DIRECTA O COORDINADA LA FUNCIÓN DE SEGURIDAD PÚBLICA.
299	-	-	-	Sin Contratos	Sin Proyectos	N/A	N/A	Validado	ESTOS RECURSOS SE ENCUENTRAN DEBIDAMENTE FORMALIZADOS EN LOS LINEAMIENTOS, CONVENIO ESPECIFICO DE ADHESIÓN Y SU ANEXO TÉCNICO DEL SUBSIDIO PARA EL FORTALECIMIENTO DEL DESEMPEÑO EN MATERIA DE SEGURIDAD PÚBLICA A LOS MUNICIPIOS Y DEMARCACIONES TERRITORIALES DE LA CIUDAD DE MÉXICO Y, EN SU CASO, A LAS ENTIDADES FEDERATIVAS QUE EJERZAN DE MANERA DIRECTA O COORDINADA LA FUNCIÓN DE SEGURIDAD PÚBLICA.
300	-	-	-			N/A	N/A		
301	-	-	-	Sin Contratos	Sin Proyectos	N/A	N/A	Validado	
302	97,565,215.18	97,565,215.18	97,565,215.18			N/A	N/A		
303	13,542,164.60	13,542,164.60	13,542,164.60	Sin Contratos	Sin Proyectos	N/A	N/A	Validado	
304	154,805.00	154,805.00	154,805.00	Sin Contratos	Sin Proyectos	N/A	N/A	Validado	
305	3,661,634.26	3,661,634.26	3,661,634.26	Sin Contratos	Sin Proyectos	N/A	N/A	Validado	
306	30,968,691.60	30,968,691.60	30,968,691.60	Sin Contratos	Sin Proyectos	N/A	N/A	Validado	
307	-	-	-	Sin Contratos	Sin Proyectos	N/A	N/A	Validado	
308	88,118.13	88,118.13	88,118.13	Sin Contratos	Sin Proyectos	N/A	N/A	Validado	
309	7,374,310.00	7,374,310.00	7,374,310.00	Sin Contratos	Sin Proyectos	N/A	N/A	Validado	
310	41,775,491.59	41,775,491.59	41,775,491.59	Sin Contratos	Sin Proyectos	N/A	N/A	Validado	
311	-	-	-	Sin Contratos	Sin Proyectos	N/A	N/A	Validado	
312	-	-	-			N/A	N/A		
313	-	-	-	Sin Contratos	Sin Proyectos	N/A	N/A	Validado	
314	-	-	-			N/A	N/A		
315	-	-	-	Sin Contratos	Sin Proyectos	N/A	N/A	Validado	
316	191,484,182.90	191,484,182.90	191,484,182.90			N/A	N/A		
317	545,622.24	545,622.24	545,622.24	Sin Contratos	Sin Proyectos	N/A	N/A	Validado	





#	Dependencia Ejecutora	Rendimiento Financiero	Reintegro	Tipo de Gasto	Partida	Aprobado	Modificado	Recaudado (Ministrado)	Comprometido
318	Alcaldía Coyoacán			2 - Gasto de Inversión	358 - Servicios de limpieza y manejo de desechos	-	885,526.00	885,526.00	-
319	Alcaldía Coyoacán			2 - Gasto de Inversión	351 - Conservación y mantenimiento menor de inmuebles	-	4,649,238.45	-	-
320	Alcaldía Coyoacán			2 - Gasto de Inversión	345 - Seguro de bienes patrimoniales	3,891,774.00	3,891,774.00	3,891,774.00	582,260.16
321	Alcaldía Coyoacán			2 - Gasto de Inversión	274 - Productos textiles	9,537,990.00	4,888,751.55	-	-
322	Alcaldía Coyoacán			2 - Gasto de Inversión	272 - Prendas de seguridad y protección personal	3,976,869.00	3,976,869.00	3,976,869.00	804,797.56
323	Alcaldía Coyoacán			2 - Gasto de Inversión	271 - Vestuario y uniformes	6,400,000.00	6,400,000.00	6,400,000.00	-
324	Alcaldía Coyoacán			2 - Gasto de Inversión	248 - Materiales complementarios	6,500,000.00	6,500,000.00	-	-
325	Alcaldía Coyoacán			2 - Gasto de Inversión	242 - Cemento y productos de concreto	6,401,128.00	5,515,602.00	-	-
326	Alcaldía Coyoacán			2 - Gasto de Inversión	241 - Productos minerales no metálicos	9,000,000.00	9,000,000.00	5,000,000.00	4,766,038.62
327	Alcaldía Coyoacán			1 - Gasto corriente	541 - Vehículos y Equipo Terrestre	-	785,000.00	-	-
328	Alcaldía Coyoacán			1 - Gasto corriente	399 - Otros servicios generales	10,000,000.00	10,000,000.00	-	-
329	Alcaldía Coyoacán			1 - Gasto corriente	396 - Otros gastos por responsabilidades	1,490,754.00	1,490,754.00	1,490,754.00	-
330	Alcaldía Coyoacán			1 - Gasto corriente	359 - Servicios de jardinería y fumigación	-	284,797.00	-	-
331	Alcaldía Coyoacán			1 - Gasto corriente	355 - Reparación y mantenimiento de equipo de transporte	80,000.00	80,000.00	-	-
332	Alcaldía Coyoacán			1 - Gasto corriente	345 - Seguro de bienes patrimoniales	16,006,453.00	16,006,453.00	8,003,225.00	2,394,774.06
333	Alcaldía Coyoacán			1 - Gasto corriente	343 - Servicios de recaudación, traslado y custodia de valores	284,797.00	-	-	-
334	Alcaldía Coyoacán			1 - Gasto corriente	339 - Servicios profesionales, científicos y técnicos integrales	406,000.00	406,000.00	-	-
335	Alcaldía Coyoacán			1 - Gasto corriente	338 - Servicios de vigilancia	115,364,924.00	115,364,924.00	61,152,222.88	51,463,915.00
336	Alcaldía Coyoacán			1 - Gasto corriente	336 - Servicios de apoyo administrativo, traducción, fotocopiado e i	6,995,928.00	6,210,928.00	1,149,389.00	124,667.15
337	Alcaldía Coyoacán			1 - Gasto corriente	329 - Otros arrendamientos	-	8,183,537.00	-	-
338	Alcaldía Coyoacán			1 - Gasto corriente	325 - Arrendamiento de equipo de transporte	11,183,537.00	3,000,000.00	-	-
339	Alcaldía Coyoacán			1 - Gasto corriente	319 - Servicios integrales y otros servicios	347,471.00	347,471.00	300,000.00	115,183.48
340	Alcaldía Coyoacán			1 - Gasto corriente	313 - Agua	18,684,660.00	18,684,660.00	12,304,292.00	6,701,755.00
341	Alcaldía Coyoacán			1 - Gasto corriente	311 - Energía eléctrica	203,711,382.00	203,711,382.00	103,805,119.12	103,805,119.12
342	Alcaldía Coyoacán			1 - Gasto corriente	272 - Prendas de seguridad y protección personal	5,687,130.00	5,687,130.00	5,687,130.00	-
343	Alcaldía Coyoacán			1 - Gasto corriente	271 - Vestuario y uniformes	4,787,130.00	4,787,130.00	4,787,130.00	1,507,522.79
344	Alcaldía Coyoacán			1 - Gasto corriente	261 - Combustibles, lubricantes y aditivos	47,154,981.00	47,154,981.00	25,754,080.00	18,672,527.72
345	Sin Especificar	-	-		Total del Programa Presupuestario	-	7,031,520.00	2,812,608.00	-
346	Alcaldía Coyoacán			2 - Gasto de Inversión	612 - Edificación no habitacional	-	7,031,520.00	2,812,608.00	-
347	Sin Especificar	-	-		Total del Programa Presupuestario	-	2,191,486.80	2,191,486.80	-
348	Alcaldía Coyoacán			1 - Gasto corriente	339 - Servicios profesionales, científicos y técnicos integrales	-	2,191,486.80	2,191,486.80	-
349	Sin Especificar	-	-		Total del Programa Presupuestario	29,115,477.00	29,115,477.00	9,400,000.00	-
350	Cuajimalpa de Morelos			1 - Gasto corriente	339 - Servicios profesionales, científicos y técnicos integrales	873,464.00	873,464.00	400,000.00	-
351	Cuajimalpa de Morelos			2 - Gasto de Inversión	614 - División de terrenos y construcción de obras de urbanización	28,242,013.00	28,242,013.00	9,000,000.00	-
352	Sin Especificar	-	-		Total del Programa Presupuestario	160,561,066.00	160,561,066.00	57,894,478.00	57,894,478.00
353	Cuajimalpa de Morelos			1 - Gasto corriente	338 - Servicios de vigilancia	147,813,777.00	147,813,777.00	48,000,000.00	48,000,000.00
354	Cuajimalpa de Morelos			2 - Gasto de Inversión	325 - Arrendamiento de equipo de transporte	7,132,023.00	7,132,023.00	4,279,212.00	4,279,212.00

#	Devengado	Ejercido	Pagado	Contratos	Proyectos	Pagado SHCP	Pagado EF	ESTATUS	Observaciones (Captura)
318	-	-	-	Sin Contratos	Sin Proyectos	N/A	N/A	Validado	
319	-	-	-	Sin Contratos	Sin Proyectos	N/A	N/A	Validado	
320	582,260.16	582,260.16	582,260.16	Sin Contratos	Sin Proyectos	N/A	N/A	Validado	
321	-	-	-	Sin Contratos	Sin Proyectos	N/A	N/A	Validado	
322	804,797.56	804,797.56	804,797.56	Sin Contratos	Sin Proyectos	N/A	N/A	Validado	
323	-	-	-	Sin Contratos	Sin Proyectos	N/A	N/A	Validado	
324	-	-	-	Sin Contratos	Sin Proyectos	N/A	N/A	Validado	
325	-	-	-	Sin Contratos	Sin Proyectos	N/A	N/A	Validado	
326	4,766,038.62	4,766,038.62	4,766,038.62	Sin Contratos	Sin Proyectos	N/A	N/A	Validado	
327	-	-	-	Sin Contratos	Sin Proyectos	N/A	N/A	Validado	
328	-	-	-	Sin Contratos	Sin Proyectos	N/A	N/A	Validado	
329	-	-	-	Sin Contratos	Sin Proyectos	N/A	N/A	Validado	
330	-	-	-	Sin Contratos	Sin Proyectos	N/A	N/A	Validado	
331	-	-	-	Sin Contratos	Sin Proyectos	N/A	N/A	Validado	
332	2,394,774.06	2,394,774.06	2,394,774.06	Sin Contratos	Sin Proyectos	N/A	N/A	Validado	
333	-	-	-	Sin Contratos	Sin Proyectos	N/A	N/A	Validado	
334	-	-	-	Sin Contratos	Sin Proyectos	N/A	N/A	Validado	
335	51,463,915.00	51,463,915.00	51,463,915.00	Sin Contratos	Sin Proyectos	N/A	N/A	Validado	
336	124,667.15	124,667.15	124,667.15	Sin Contratos	Sin Proyectos	N/A	N/A	Validado	
337	-	-	-	Sin Contratos	Sin Proyectos	N/A	N/A	Validado	
338	-	-	-	Sin Contratos	Sin Proyectos	N/A	N/A	Validado	
339	115,183.48	115,183.48	115,183.48	Sin Contratos	Sin Proyectos	N/A	N/A	Validado	
340	6,701,755.00	6,701,755.00	6,701,755.00	Sin Contratos	Sin Proyectos	N/A	N/A	Validado	
341	103,805,119.12	103,805,119.12	103,805,119.12	Sin Contratos	Sin Proyectos	N/A	N/A	Validado	
342	-	-	-	Sin Contratos	Sin Proyectos	N/A	N/A	Validado	
343	1,507,522.79	1,507,522.79	1,507,522.79	Sin Contratos	Sin Proyectos	N/A	N/A	Validado	
344	18,672,527.72	18,672,527.72	18,672,527.72	Sin Contratos	Sin Proyectos	N/A	N/A	Validado	
345	-	-	-			N/A	N/A		
346	-	-	-	Sin Contratos	Sin Proyectos	N/A	N/A	Validado	
347	-	-	-			N/A	N/A		
348	-	-	-	Sin Contratos	Sin Proyectos	N/A	N/A	Validado	
349	-	-	-			N/A	N/A		
350	-	-	-	Sin Contratos	Sin Proyectos	N/A	N/A	Validado	
351	-	-	-	Sin Contratos	Sin Proyectos	N/A	N/A	Validado	
352	4,279,212.00	4,279,212.00	4,279,212.00			N/A	N/A		
353	-	-	-	Sin Contratos	Sin Proyectos	N/A	N/A	Validado	
354	4,279,212.00	4,279,212.00	4,279,212.00	Sin Contratos	Sin Proyectos	N/A	N/A	Validado	



#	Dependencia Ejecutora	Rendimiento Financiero	Reintegro	Tipo de Gasto	Partida	Aprobado	Modificado	Recaudado (Ministrado)	Comprometido
355	Cuajimalpa de Morelos			2 - Gasto de Inversión	338 - Servicios de vigilancia	5,577,913.00	5,577,913.00	5,577,913.00	5,577,913.00
356	Cuajimalpa de Morelos			1 - Gasto corriente	382 - Gastos de orden social y cultural	37,353.00	37,353.00	37,353.00	37,353.00
357	Sin Especificar	-	-		Total del Programa Presupuestario	-	1,351,233.20	1,351,233.20	-
358	Cuajimalpa de Morelos			1 - Gasto corriente	339 - Servicios profesionales, científicos y técnicos integrales	-	1,351,233.20	1,351,233.20	-
359	Sin Especificar	-	-		Total del Programa Presupuestario	128,352,787.00	131,917,866.00	70,477,863.00	-
360	Gustavo A. Madero			1 - Gasto corriente	354 - Instalación, reparación y mantenimiento de equipo e instrum	-	3,565,079.00	3,565,079.00	-
361	Gustavo A. Madero			2 - Gasto de Inversión	614 - División de terrenos y construcción de obras de urbanización	200,000.00	200,000.00	39,999.00	-
362	Gustavo A. Madero			2 - Gasto de Inversión	612 - Edificación no habitacional	76,600,000.00	76,600,000.00	15,319,998.00	-
363	Gustavo A. Madero			1 - Gasto corriente	441 - Ayudas sociales a personas	51,552,787.00	51,552,787.00	51,552,787.00	-
364	Sin Especificar	-	-		Total del Programa Presupuestario	938,489,681.00	938,489,681.00	596,397,147.00	412,527,949.12
365	Gustavo A. Madero			1 - Gasto corriente	261 - Combustibles, lubricantes y aditivos	2,851,802.00	2,851,802.00	2,314,410.00	-
366	Gustavo A. Madero			2 - Gasto de Inversión	565 - Equipo de comunicación y telecomunicación	3,000,000.00	3,000,000.00	600,000.00	-
367	Gustavo A. Madero			2 - Gasto de Inversión	543 - Equipo aeroespacial	350,000.00	350,000.00	69,999.00	-
368	Gustavo A. Madero			2 - Gasto de Inversión	511 - Muebles de oficina y estantería	4,500,000.00	2,500,000.00	300,000.00	-
369	Gustavo A. Madero			2 - Gasto de Inversión	298 - Refacciones y accesorios menores de maquinaria y otros equi	1,300,000.00	1,300,000.00	1,300,000.00	-
370	Gustavo A. Madero			2 - Gasto de Inversión	296 - Refacciones y accesorios menores de equipo de transporte	10,130,000.00	10,130,000.00	5,065,002.00	1,413,659.89
371	Gustavo A. Madero			2 - Gasto de Inversión	291 - Herramientas menores	16,200,000.00	16,200,000.00	16,200,000.00	-
372	Gustavo A. Madero			2 - Gasto de Inversión	261 - Combustibles, lubricantes y aditivos	74,992,637.00	74,992,637.00	58,929,480.00	30,474,593.84
373	Gustavo A. Madero			2 - Gasto de Inversión	247 - Artículos metálicos para la construcción	13,600,000.00	15,600,000.00	14,200,000.00	-
374	Gustavo A. Madero			2 - Gasto de Inversión	246 - Material eléctrico y electrónico	37,245,274.00	37,245,274.00	37,245,274.00	37,245,274.00
375	Gustavo A. Madero			2 - Gasto de Inversión	242 - Cemento y productos de concreto	700,000.00	700,000.00	525,000.00	-
376	Gustavo A. Madero			2 - Gasto de Inversión	241 - Productos minerales no metálicos	36,050,000.00	36,050,000.00	21,339,996.00	816,640.00
377	Gustavo A. Madero			1 - Gasto corriente	357 - Instalación, reparación y mantenimiento de maquinaria, otro:	18,800,000.00	18,800,000.00	9,400,002.00	2,220,622.80
378	Gustavo A. Madero			1 - Gasto corriente	355 - Reparación y mantenimiento de equipo de transporte	23,540,000.00	23,540,000.00	11,770,002.00	9,920,161.32
379	Gustavo A. Madero			1 - Gasto corriente	347 - Fletes y maniobras	2,000,000.00	2,000,000.00	1,200,000.00	-
380	Gustavo A. Madero			1 - Gasto corriente	345 - Seguro de bienes patrimoniales	32,000,000.00	32,000,000.00	19,200,000.00	9,831,672.13
381	Gustavo A. Madero			1 - Gasto corriente	338 - Servicios de vigilancia	354,201,830.00	354,201,830.00	212,521,098.00	175,339,070.00
382	Gustavo A. Madero			1 - Gasto corriente	313 - Agua	41,000,998.00	41,000,998.00	24,600,600.00	14,227,491.00
383	Gustavo A. Madero			1 - Gasto corriente	311 - Energía eléctrica	266,027,140.00	266,027,140.00	159,616,284.00	131,038,764.14
384	Sin Especificar	-	-		Total del Programa Presupuestario	-	3,534,049.80	-	-
385	Alcaldía Gustavo A. Madero			1 - Gasto corriente	333 - Servicios de consultoría administrativa, procesos, técnica y er	-	3,534,049.80	-	-
386	Sin Especificar	-	-		Total del Programa Presupuestario	28,790,852.00	28,790,852.00	17,620,000.00	-
387	IZTACALCO			2 - Gasto de Inversión	614 - División de terrenos y construcción de obras de urbanización	27,927,127.00	27,927,127.00	16,756,275.00	-
388	IZTACALCO			1 - Gasto corriente	339 - Servicios profesionales, científicos y técnicos integrales	863,725.00	863,725.00	863,725.00	-
389	Sin Especificar	-	-		Total del Programa Presupuestario	314,594,080.00	314,594,080.00	167,681,417.00	167,681,417.00
390	IZTACALCO			1 - Gasto corriente	338 - Servicios de vigilancia	87,856,702.00	87,856,702.00	43,928,352.00	43,928,352.00

#	Devengado	Ejercido	Pagado	Contratos	Proyectos	Pagado SHCP	Pagado EF	ESTATUS	Observaciones (Captura)
355	-	-	-	Sin Contratos	Sin Proyectos	N/A	N/A	Validado	
356	-	-	-	Sin Contratos	Sin Proyectos	N/A	N/A	Validado	
357	-	-	-			N/A	N/A		
358	-	-	-	Sin Contratos	Sin Proyectos	N/A	N/A	Validado	
359	-	-	-			N/A	N/A		[[{"Dependencia Ejecutora": "Gustavo A. Madero", "Observación": "Recurso Fais"}]]
360	-	-	-	Sin Contratos	Sin Proyectos	N/A	N/A	Validado	Recurso que se prevé destinar para la implementación de cuarto azul para mastógrafos
361	-	-	-	Sin Contratos	Sin Proyectos	N/A	N/A	Validado	Recurso que se destina como forma de aperturar el proyecto para la atención del Hospital Cuauhtepac.
362	-	-	-	Sin Contratos	Sin Proyectos	N/A	N/A	Validado	Recurso que se analiza destinarlo para la atención de escuelas públicas
363	-	-	-	Sin Contratos	Sin Proyectos	N/A	N/A	Validado	Recurso que se destinará para desarrollar la Acción Social Mejoramiento de Vivienda en Situación Prioritaria 2020 (FAIS)
364	412,527,949.12	412,527,949.12	412,527,949.12			N/A	N/A		
365	-	-	-	Sin Contratos	Sin Proyectos	N/A	N/A	Validado	
366	-	-	-	Sin Contratos	Sin Proyectos	N/A	N/A	Validado	
367	-	-	-	Sin Contratos	Sin Proyectos	N/A	N/A	Validado	
368	-	-	-	Sin Contratos	Sin Proyectos	N/A	N/A	Validado	
369	-	-	-	Sin Contratos	Sin Proyectos	N/A	N/A	Validado	
370	1,413,659.89	1,413,659.89	1,413,659.89	Sin Contratos	Sin Proyectos	N/A	N/A	Validado	
371	-	-	-	Sin Contratos	Sin Proyectos	N/A	N/A	Validado	
372	30,474,593.84	30,474,593.84	30,474,593.84	Sin Contratos	Sin Proyectos	N/A	N/A	Validado	
373	-	-	-	Sin Contratos	Sin Proyectos	N/A	N/A	Validado	
374	37,245,274.00	37,245,274.00	37,245,274.00	Sin Contratos	Sin Proyectos	N/A	N/A	Validado	
375	-	-	-	Sin Contratos	Sin Proyectos	N/A	N/A	Validado	
376	816,640.00	816,640.00	816,640.00	Sin Contratos	Sin Proyectos	N/A	N/A	Validado	
377	2,220,622.80	2,220,622.80	2,220,622.80	Sin Contratos	Sin Proyectos	N/A	N/A	Validado	
378	9,920,161.32	9,920,161.32	9,920,161.32	Sin Contratos	Sin Proyectos	N/A	N/A	Validado	
379	-	-	-	Sin Contratos	Sin Proyectos	N/A	N/A	Validado	
380	9,831,672.13	9,831,672.13	9,831,672.13	Sin Contratos	Sin Proyectos	N/A	N/A	Validado	
381	175,339,070.00	175,339,070.00	175,339,070.00	Sin Contratos	Sin Proyectos	N/A	N/A	Validado	
382	14,227,491.00	14,227,491.00	14,227,491.00	Sin Contratos	Sin Proyectos	N/A	N/A	Validado	
383	131,038,764.14	131,038,764.14	131,038,764.14	Sin Contratos	Sin Proyectos	N/A	N/A	Validado	
384	-	-	-			N/A	N/A		[[{"Dependencia Ejecutora": "Alcaldía Gustavo A. Madero", "Observación": "OBJETO: Transferir recursos presupuestarios federales del "FORTASEG" a "LA CIUDAD DE MÉXICO", por conducto de la Secretaría de Administración y Finanzas, con la finalidad de fortalecer el desempeño de sus funciones en materia de seguridad pública que realizan de manera directa "LA CIUDAD DE MÉXICO" en las demarcaciones territoriales, conforme lo dispuesto por el artículo 9 del "PRESUPUESTO DE EGRESOS" y "LOS LINEAMIENTOS"."}]]
385	-	-	-	Sin Contratos	Sin Proyectos	N/A	N/A	Validado	Recurso destinado a intervenciones para prevención del delito con participación ciudadana.
386	-	-	-			N/A	N/A		
387	-	-	-	Sin Contratos	Sin Proyectos	N/A	N/A	Validado	
388	-	-	-	Sin Contratos	Sin Proyectos	N/A	N/A	Validado	
389	122,265,023.98	122,265,023.98	122,265,023.98			N/A	N/A		
390	42,886,602.00	42,886,602.00	42,886,602.00	Sin Contratos	Sin Proyectos	N/A	N/A	Validado	



#	Dependencia Ejecutora	Rendimiento Financiero	Reintegro	Tipo de Gasto	Partida	Aprobado	Modificado	Recaudado (Ministrado)	Comprometido
391	IZTACALCO			1 - Gasto corriente	311 - Energía eléctrica	146,144,359.00	146,144,359.00	73,072,182.00	73,072,182.00
392	IZTACALCO			1 - Gasto corriente	261 - Combustibles, lubricantes y aditivos	59,824,266.00	59,824,266.00	29,912,130.00	29,912,130.00
393	IZTACALCO			2 - Gasto de Inversión	615 - Construcción de vías de comunicación	20,768,753.00	20,768,753.00	20,768,753.00	20,768,753.00
394	Sin Especificar	-	-		Total del Programa Presupuestario	-	1,803,068.60	1,803,068.60	-
395	IZTACALCO			1 - Gasto corriente	339 - Servicios profesionales, científicos y técnicos integrales	-	1,803,068.60	1,803,068.60	-
396	Sin Especificar	-	-		Total del Programa Presupuestario	266,049,192.00	266,049,192.00	38,007,030.00	-
397	Iztapalapa			2 - Gasto de Inversión	614 - División de terrenos y construcción de obras de urbanización	266,049,192.00	266,049,192.00	38,007,030.00	-
398	Sin Especificar	-	-		Total del Programa Presupuestario	1,473,137,947.00	1,473,137,947.00	753,895,362.00	493,225,094.70
399	Iztapalapa			1 - Gasto corriente	211 - Materiales, útiles y equipos menores de oficina	41,140,173.00	1,126,824.00	-	-
400	Iztapalapa			2 - Gasto de Inversión	614 - División de terrenos y construcción de obras de urbanización	57,634,937.00	110,439,040.81	44,958,918.50	-
401	Iztapalapa			2 - Gasto de Inversión	612 - Edificación no habitacional	-	91,081,675.40	38,613,657.14	-
402	Iztapalapa			2 - Gasto de Inversión	591 - Software	2,710,861.00	2,710,861.00	1,161,797.00	-
403	Iztapalapa			2 - Gasto de Inversión	569 - Otros equipos	513,062.00	675,346.00	227,306.00	-
404	Iztapalapa			2 - Gasto de Inversión	567 - Herramientas y máquinas-herramienta	3,123,343.00	3,123,343.00	1,338,575.00	-
405	Iztapalapa			2 - Gasto de Inversión	566 - Equipos de generación eléctrica, aparatos y accesorios eléctricos	1,361,989.00	1,361,989.00	583,709.00	-
406	Iztapalapa			2 - Gasto de Inversión	563 - Maquinaria y equipo de construcción	4,261,459.00	4,261,459.00	1,826,339.00	-
407	Iztapalapa			2 - Gasto de Inversión	562 - Maquinaria y equipo industrial	427,480.00	427,480.00	183,206.00	-
408	Iztapalapa			2 - Gasto de Inversión	541 - Vehículos y Equipo Terrestre	23,913,869.00	23,913,869.00	10,248,801.00	-
409	Iztapalapa			2 - Gasto de Inversión	515 - Equipo de cómputo y de tecnologías de la información	2,881,166.00	2,881,166.00	1,234,790.00	-
410	Iztapalapa			2 - Gasto de Inversión	511 - Muebles de oficina y estantería	541,960.00	541,960.00	232,268.00	-
411	Iztapalapa			2 - Gasto de Inversión	272 - Prendas de seguridad y protección personal	13,322,000.00	13,322,000.00	13,322,000.00	3,543,242.39
412	Iztapalapa			2 - Gasto de Inversión	261 - Combustibles, lubricantes y aditivos	202,089,073.00	202,089,073.00	92,522,268.00	92,520,753.45
413	Iztapalapa			1 - Gasto corriente	358 - Servicios de limpieza y manejo de desechos	34,467,530.00	-	-	-
414	Iztapalapa			1 - Gasto corriente	355 - Reparación y mantenimiento de equipo de transporte	37,433,441.00	37,433,441.00	24,955,628.00	4,054,789.13
415	Iztapalapa			1 - Gasto corriente	351 - Conservación y mantenimiento menor de inmuebles	4,024,910.00	4,024,910.00	2,414,946.00	-
416	Iztapalapa			1 - Gasto corriente	347 - Fletes y maniobras	654,143.00	654,143.00	654,143.00	-
417	Iztapalapa			1 - Gasto corriente	338 - Servicios de vigilancia	294,809,052.00	294,809,052.00	147,404,526.00	125,084,840.00
418	Iztapalapa			1 - Gasto corriente	325 - Arrendamiento de equipo de transporte	47,343,188.00	85,008,416.00	60,338,459.00	49,720,532.27
419	Iztapalapa			1 - Gasto corriente	313 - Agua	18,425,866.00	18,425,866.00	9,711,594.00	8,176,105.00
420	Iztapalapa			1 - Gasto corriente	311 - Energía eléctrica	349,707,768.00	349,707,768.00	177,735,146.03	177,735,146.03
421	Iztapalapa			1 - Gasto corriente	291 - Herramientas menores	13,246,388.00	13,246,388.00	6,591,795.00	163,785.29
422	Iztapalapa			1 - Gasto corriente	272 - Prendas de seguridad y protección personal	-	963,294.12	963,294.12	63,800.00
423	Iztapalapa			1 - Gasto corriente	261 - Combustibles, lubricantes y aditivos	53,069,122.00	11,330,000.00	5,664,998.00	-
424	Iztapalapa			1 - Gasto corriente	256 - Fibras sintéticas, hules, plásticos y derivados	12,263,601.00	12,263,601.00	12,263,601.00	10,133,649.35
425	Iztapalapa			1 - Gasto corriente	254 - Materiales, accesorios y suministros médicos	6,048,686.00	6,292,415.44	6,292,415.44	634,380.80
426	Iztapalapa			1 - Gasto corriente	249 - Otros materiales y artículos de construcción y reparación	64,879,070.00	44,394,456.13	20,093,273.53	-
427	Iztapalapa			1 - Gasto corriente	248 - Materiales complementarios	2,379,073.00	2,379,073.00	1,586,046.00	-



#	Devengado	Ejercido	Pagado	Contratos	Proyectos	Pagado SHCP	Pagado EF	ESTATUS	Observaciones (Captura)
391	59,574,648.17	59,574,648.17	59,574,648.17	Sin Contratos	Sin Proyectos	N/A	N/A	Validado	
392	19,803,773.81	19,803,773.81	19,803,773.81	Sin Contratos	Sin Proyectos	N/A	N/A	Validado	
393	-	-	-	Sin Contratos	Sin Proyectos	N/A	N/A	Validado	
394	-	-	-			N/A	N/A		
395	-	-	-	Sin Contratos	Sin Proyectos	N/A	N/A	Validado	
396	-	-	-			N/A	N/A		
397	-	-	-	Sin Contratos	Sin Proyectos	N/A	N/A	Validado	
398	493,225,094.70	493,225,094.70	493,225,094.70			N/A	N/A		
399	-	-	-	Sin Contratos	Sin Proyectos	N/A	N/A	Validado	
400	-	-	-	Sin Contratos	Sin Proyectos	N/A	N/A	Validado	
401	-	-	-	Sin Contratos	Sin Proyectos	N/A	N/A	Validado	
402	-	-	-	Sin Contratos	Sin Proyectos	N/A	N/A	Validado	
403	-	-	-	Sin Contratos	Sin Proyectos	N/A	N/A	Validado	
404	-	-	-	Sin Contratos	Sin Proyectos	N/A	N/A	Validado	
405	-	-	-	Sin Contratos	Sin Proyectos	N/A	N/A	Validado	
406	-	-	-	Sin Contratos	Sin Proyectos	N/A	N/A	Validado	
407	-	-	-	Sin Contratos	Sin Proyectos	N/A	N/A	Validado	
408	-	-	-	Sin Contratos	Sin Proyectos	N/A	N/A	Validado	
409	-	-	-	Sin Contratos	Sin Proyectos	N/A	N/A	Validado	
410	-	-	-	Sin Contratos	Sin Proyectos	N/A	N/A	Validado	
411	3,543,242.39	3,543,242.39	3,543,242.39	Sin Contratos	Sin Proyectos	N/A	N/A	Validado	
412	92,520,753.45	92,520,753.45	92,520,753.45	Sin Contratos	Sin Proyectos	N/A	N/A	Validado	
413	-	-	-	Sin Contratos	Sin Proyectos	N/A	N/A	Validado	
414	4,054,789.13	4,054,789.13	4,054,789.13	Sin Contratos	Sin Proyectos	N/A	N/A	Validado	
415	-	-	-	Sin Contratos	Sin Proyectos	N/A	N/A	Validado	
416	-	-	-	Sin Contratos	Sin Proyectos	N/A	N/A	Validado	
417	125,084,840.00	125,084,840.00	125,084,840.00	Sin Contratos	Sin Proyectos	N/A	N/A	Validado	
418	49,720,532.27	49,720,532.27	49,720,532.27	Sin Contratos	Sin Proyectos	N/A	N/A	Validado	
419	8,176,105.00	8,176,105.00	8,176,105.00	Sin Contratos	Sin Proyectos	N/A	N/A	Validado	
420	177,735,146.03	177,735,146.03	177,735,146.03	Sin Contratos	Sin Proyectos	N/A	N/A	Validado	
421	163,785.29	163,785.29	163,785.29	Sin Contratos	Sin Proyectos	N/A	N/A	Validado	
422	63,800.00	63,800.00	63,800.00	Sin Contratos	Sin Proyectos	N/A	N/A	Validado	
423	-	-	-	Sin Contratos	Sin Proyectos	N/A	N/A	Validado	
424	10,133,649.35	10,133,649.35	10,133,649.35	Sin Contratos	Sin Proyectos	N/A	N/A	Validado	
425	634,380.80	634,380.80	634,380.80	Sin Contratos	Sin Proyectos	N/A	N/A	Validado	
426	-	-	-	Sin Contratos	Sin Proyectos	N/A	N/A	Validado	
427	-	-	-	Sin Contratos	Sin Proyectos	N/A	N/A	Validado	



#	Dependencia Ejecutora	Rendimiento Financiero	Reintegro	Tipo de Gasto	Partida	Aprobado	Modificado	Recaudado (Ministrado)	Comprometido
428	Iztapalapa			1 - Gasto corriente	247 - Artículos metálicos para la construcción	11,088,659.00	10,117,940.88	5,171,653.88	-
429	Iztapalapa			1 - Gasto corriente	246 - Material eléctrico y electrónico	45,077,421.00	45,077,421.00	24,652,800.00	78,297.91
430	Iztapalapa			1 - Gasto corriente	245 - Vidrio y productos de vidrio	1,652,252.00	1,652,252.00	1,101,504.00	-
431	Iztapalapa			1 - Gasto corriente	244 - Madera y productos de madera	11,590,459.00	3,955,637.86	2,049,903.00	-
432	Iztapalapa			1 - Gasto corriente	242 - Cemento y productos de concreto	11,575,209.00	6,705,409.00	1,945,201.00	-
433	Iztapalapa			1 - Gasto corriente	241 - Productos minerales no metálicos	70,528,611.00	66,740,376.36	35,850,800.36	21,315,773.08
434	Iztapalapa			1 - Gasto corriente	231 - Productos alimenticios, agropecuarios y forestales adquiridos	1,832,632.00	-	-	-
435	Iztapalapa			1 - Gasto corriente	221 - Productos alimenticios para personas	18,516,804.00	-	-	-
436	Iztapalapa			1 - Gasto corriente	217 - Materiales y útiles de enseñanza	6,596,197.00	-	-	-
437	Iztapalapa			1 - Gasto corriente	216 - Material de limpieza	2,006,493.00	-	-	-
438	Sin Especificar	-	-		Total del Programa Presupuestario	-	4,433,335.20	4,433,335.20	-
439	Iztapalapa			1 - Gasto corriente	339 - Servicios profesionales, científicos y técnicos integrales	-	4,433,335.20	4,433,335.20	-
440	Sin Especificar	-	-		Total del Programa Presupuestario	34,124,802.00	34,124,802.00	8,787,138.00	-
441	La Magdalena Contreras			1 - Gasto corriente	339 - Servicios profesionales, científicos y técnicos integrales	1,023,744.00	1,023,744.00	511,872.00	-
442	La Magdalena Contreras			2 - Gasto de Inversión	614 - División de terrenos y construcción de obras de urbanización	33,101,058.00	33,101,058.00	8,275,266.00	-
443	Sin Especificar	-	-		Total del Programa Presupuestario	196,555,616.00	196,555,616.00	93,783,588.00	135,067,174.00
444	La Magdalena Contreras			1 - Gasto corriente	338 - Servicios de vigilancia	135,067,174.00	135,067,174.00	67,533,588.00	135,067,174.00
445	La Magdalena Contreras			2 - Gasto de Inversión	615 - Construcción de vías de comunicación	3,488,442.00	3,488,442.00	2,000,000.00	-
446	La Magdalena Contreras			2 - Gasto de Inversión	614 - División de terrenos y construcción de obras de urbanización	23,000,000.00	23,000,000.00	8,500,000.00	-
447	La Magdalena Contreras			2 - Gasto de Inversión	612 - Edificación no habitacional	35,000,000.00	35,000,000.00	15,750,000.00	-
448	Sin Especificar	-	-		Total del Programa Presupuestario	-	1,452,459.00	-	-
449	La Magdalena Contreras			1 - Gasto corriente	339 - Servicios profesionales, científicos y técnicos integrales	-	1,452,459.00	-	-
450	Sin Especificar	-	-		Total del Programa Presupuestario	52,678,556.00	52,678,556.00	13,169,642.00	-
451	Milpa Alta			2 - Gasto de Inversión	612 - Edificación no habitacional	52,678,556.00	52,678,556.00	13,169,642.00	-
452	Sin Especificar	-	-		Total del Programa Presupuestario	111,159,831.00	111,159,831.00	72,275,122.00	30,609,516.42
453	Milpa Alta			2 - Gasto de Inversión	241 - Productos minerales no metálicos	7,690,400.00	7,690,400.00	7,690,400.00	3,884,965.62
454	Milpa Alta			2 - Gasto de Inversión	615 - Construcción de vías de comunicación	5,000,000.00	5,000,000.00	2,000,000.00	-
455	Milpa Alta			2 - Gasto de Inversión	614 - División de terrenos y construcción de obras de urbanización	10,000,000.00	10,000,000.00	10,000,000.00	-
456	Milpa Alta			2 - Gasto de Inversión	612 - Edificación no habitacional	30,500,000.00	30,500,000.00	23,600,000.00	-
457	Milpa Alta			2 - Gasto de Inversión	338 - Servicios de vigilancia	20,000,000.00	20,000,000.00	9,840,412.20	9,038,100.00
458	Milpa Alta			1 - Gasto corriente	338 - Servicios de vigilancia	4,791,943.00	4,791,943.00	2,395,974.00	1,419,300.00
459	Milpa Alta			2 - Gasto de Inversión	313 - Agua	1,924,739.00	1,924,739.00	962,370.00	481,185.00
460	Milpa Alta			1 - Gasto corriente	311 - Energía eléctrica	31,252,749.00	31,252,749.00	15,785,965.80	15,785,965.80
461	Sin Especificar	-	-		Total del Programa Presupuestario	-	1,387,548.60	1,387,548.60	-
462	Milpa Alta			1 - Gasto corriente	339 - Servicios profesionales, científicos y técnicos integrales	-	1,387,548.60	1,387,548.60	-
463	Sin Especificar	-	-		Total del Programa Presupuestario	76,132,028.00	76,132,028.00	38,070,000.00	-
464	Álvaro Obregón			1 - Gasto corriente	441 - Ayudas sociales a personas	76,132,028.00	76,132,028.00	38,070,000.00	-

#	Devengado	Ejercido	Pagado	Contratos	Proyectos	Pagado SHCP	Pagado EF	ESTATUS	Observaciones (Captura)
428	-	-	-	Sin Contratos	Sin Proyectos	N/A	N/A	Validado	
429	78,297.91	78,297.91	78,297.91	Sin Contratos	Sin Proyectos	N/A	N/A	Validado	
430	-	-	-	Sin Contratos	Sin Proyectos	N/A	N/A	Validado	
431	-	-	-	Sin Contratos	Sin Proyectos	N/A	N/A	Validado	
432	-	-	-	Sin Contratos	Sin Proyectos	N/A	N/A	Validado	
433	21,315,773.08	21,315,773.08	21,315,773.08	Sin Contratos	Sin Proyectos	N/A	N/A	Validado	
434	-	-	-	Sin Contratos	Sin Proyectos	N/A	N/A	Validado	
435	-	-	-	Sin Contratos	Sin Proyectos	N/A	N/A	Validado	
436	-	-	-	Sin Contratos	Sin Proyectos	N/A	N/A	Validado	
437	-	-	-	Sin Contratos	Sin Proyectos	N/A	N/A	Validado	
438	-	-	-			N/A	N/A		
439	-	-	-	Sin Contratos	Sin Proyectos	N/A	N/A	Validado	
440	-	-	-			N/A	N/A		
441	-	-	-	Sin Contratos	Sin Proyectos	N/A	N/A	Validado	
442	-	-	-	Sin Contratos	Sin Proyectos	N/A	N/A	Validado	
443	-	-	-			N/A	N/A		
444	-	-	-	Sin Contratos	Sin Proyectos	N/A	N/A	Validado	
445	-	-	-	Sin Contratos	Sin Proyectos	N/A	N/A	Validado	
446	-	-	-	Sin Contratos	Sin Proyectos	N/A	N/A	Validado	
447	-	-	-	Sin Contratos	Sin Proyectos	N/A	N/A	Validado	
448	-	-	-			N/A	N/A		
449	-	-	-	Sin Contratos	Sin Proyectos	N/A	N/A	Validado	
450	-	-	-			N/A	N/A		
451	-	-	-	Sin Contratos	Sin Proyectos	N/A	N/A	Validado	
452	30,609,516.42	30,609,516.42	30,609,516.42			N/A	N/A		
453	3,884,965.62	3,884,965.62	3,884,965.62	Sin Contratos	Sin Proyectos	N/A	N/A	Validado	
454	-	-	-	Sin Contratos	Sin Proyectos	N/A	N/A	Validado	
455	-	-	-	Sin Contratos	Sin Proyectos	N/A	N/A	Validado	
456	-	-	-	Sin Contratos	Sin Proyectos	N/A	N/A	Validado	
457	9,038,100.00	9,038,100.00	9,038,100.00	Sin Contratos	Sin Proyectos	N/A	N/A	Validado	
458	1,419,300.00	1,419,300.00	1,419,300.00	Sin Contratos	Sin Proyectos	N/A	N/A	Validado	
459	481,185.00	481,185.00	481,185.00	Sin Contratos	Sin Proyectos	N/A	N/A	Validado	
460	15,785,965.80	15,785,965.80	15,785,965.80	Sin Contratos	Sin Proyectos	N/A	N/A	Validado	
461	-	-	-			N/A	N/A		
462	-	-	-	Sin Contratos	Sin Proyectos	N/A	N/A	Validado	
463	-	-	-			N/A	N/A		
464	-	-	-	Sin Contratos	Sin Proyectos	N/A	N/A	Validado	



#	Dependencia Ejecutora	Rendimiento Financiero	Reintegro	Tipo de Gasto	Partida	Aprobado	Modificado	Recaudado (Ministrado)	Comprometido
465	Sin Especificar	-	-		Total del Programa Presupuestario	604,434,753.00	604,434,753.00	294,233,554.96	542,358,688.37
466	Álvaro Obregón			1 - Gasto corriente	216 - Material de limpieza	1,144,856.00	1,144,856.00	830,000.00	-
467	Álvaro Obregón			2 - Gasto de Inversión	615 - Construcción de vías de comunicación	12,385,520.00	12,385,520.00	5,471,355.00	11,909,595.71
468	Álvaro Obregón			2 - Gasto de Inversión	614 - División de terrenos y construcción de obras de urbanización	4,462,873.00	4,462,873.00	1,972,584.00	379,921.66
469	Álvaro Obregón			1 - Gasto corriente	396 - Otros gastos por responsabilidades	3,523,648.00	3,523,648.00	1,601,650.00	3,523,648.00
470	Álvaro Obregón			1 - Gasto corriente	345 - Seguro de bienes patrimoniales	18,781,077.00	18,781,077.00	9,390,000.00	18,781,077.00
471	Álvaro Obregón			1 - Gasto corriente	338 - Servicios de vigilancia	149,999,997.00	149,999,997.00	74,999,982.00	149,999,997.00
472	Álvaro Obregón			1 - Gasto corriente	336 - Servicios de apoyo administrativo, traducción, fotocopiado e i	295,005.00	295,005.00	147,000.00	-
473	Álvaro Obregón			1 - Gasto corriente	329 - Otros arrendamientos	27,139,152.00	27,139,152.00	2,765,667.76	16,141,745.00
474	Álvaro Obregón			1 - Gasto corriente	325 - Arrendamiento de equipo de transporte	36,146,674.00	36,146,674.00	17,376,500.00	36,146,674.00
475	Álvaro Obregón			1 - Gasto corriente	319 - Servicios integrales y otros servicios	267,826.00	267,826.00	174,088.00	267,826.00
476	Álvaro Obregón			1 - Gasto corriente	317 - Servicios de acceso de Internet, redes y procesamiento de infc	967,604.00	967,604.00	483,600.00	967,604.00
477	Álvaro Obregón			1 - Gasto corriente	314 - Telefonía tradicional	2,057,000.00	2,057,000.00	1,028,400.00	2,057,000.00
478	Álvaro Obregón			1 - Gasto corriente	313 - Agua	12,761,219.00	12,761,219.00	8,294,791.00	12,761,219.00
479	Álvaro Obregón			1 - Gasto corriente	312 - Gas	10,500,000.00	10,500,000.00	5,318,000.00	10,500,000.00
480	Álvaro Obregón			1 - Gasto corriente	311 - Energía eléctrica	180,424,202.00	180,424,202.00	101,825,932.20	180,424,202.00
481	Álvaro Obregón			1 - Gasto corriente	296 - Refacciones y accesorios menores de equipo de transporte	2,200,000.00	2,200,000.00	1,000,000.00	-
482	Álvaro Obregón			1 - Gasto corriente	292 - Refacciones y accesorios menores de edificios	221,827.00	221,827.00	110,915.00	-
483	Álvaro Obregón			1 - Gasto corriente	291 - Herramientas menores	2,200,000.00	2,200,000.00	1,000,000.00	-
484	Álvaro Obregón			2 - Gasto de Inversión	261 - Combustibles, lubricantes y aditivos	3,958,339.00	3,958,339.00	1,799,000.00	3,958,339.00
485	Álvaro Obregón			1 - Gasto corriente	261 - Combustibles, lubricantes y aditivos	112,309,089.00	104,809,089.00	43,548,500.00	83,531,440.00
486	Álvaro Obregón			1 - Gasto corriente	249 - Otros materiales y artículos de construcción y reparación	1,100,000.00	1,100,000.00	638,000.00	-
487	Álvaro Obregón			1 - Gasto corriente	247 - Artículos metálicos para la construcción	1,100,000.00	1,100,000.00	638,000.00	-
488	Álvaro Obregón			1 - Gasto corriente	246 - Material eléctrico y electrónico	1,100,000.00	1,100,000.00	638,000.00	-
489	Álvaro Obregón			1 - Gasto corriente	244 - Madera y productos de madera	549,996.00	549,996.00	275,000.00	-
490	Álvaro Obregón			1 - Gasto corriente	242 - Cemento y productos de concreto	221,835.00	221,835.00	110,920.00	-
491	Álvaro Obregón			1 - Gasto corriente	241 - Productos minerales no metálicos	111,336.00	111,336.00	55,670.00	-
492	Álvaro Obregón			1 - Gasto corriente	221 - Productos alimenticios para personas	-	7,500,000.00	7,500,000.00	-
493	Álvaro Obregón			2 - Gasto de Inversión	216 - Material de limpieza	18,505,678.00	18,505,678.00	5,240,000.00	11,008,400.00
494	Sin Especificar	-	-		Total del Programa Presupuestario	-	2,468,753.60	2,468,753.60	2,468,753.60
495	Álvaro Obregón			1 - Gasto corriente	339 - Servicios profesionales, científicos y técnicos integrales	-	2,468,753.60	2,468,753.60	2,468,753.60
496	Sin Especificar	-	-		Total del Programa Presupuestario	58,972,203.00	58,972,203.00	30,264,102.00	30,264,102.00
497	AlcaldíaTláhuac			2 - Gasto de Inversión	613 - Construcción de obras para el abastecimiento de agua, petró	15,212,500.00	15,212,500.00	5,070,822.00	5,070,822.00
498	AlcaldíaTláhuac			2 - Gasto de Inversión	617 - Instalaciones y equipamiento en construcciones	13,759,703.00	13,759,703.00	9,173,280.00	9,173,280.00
499	AlcaldíaTláhuac			2 - Gasto de Inversión	614 - División de terrenos y construcción de obras de urbanización	30,000,000.00	30,000,000.00	16,020,000.00	16,020,000.00
500	Sin Especificar	-	-		Total del Programa Presupuestario	291,419,495.00	291,419,495.00	162,405,599.29	162,405,599.29
501	02CD13			1 - Gasto corriente	243 - Cal, yeso y productos de yeso	200,000.00	200,000.00	130,000.00	130,000.00

#	Devengado	Ejercido	Pagado	Contratos	Proyectos	Pagado SHCP	Pagado EF	ESTATUS	Observaciones (Captura)
465	252,869,712.36	252,869,712.36	75,455,692.11			N/A	N/A		
466	-	-	-	Sin Contratos	Sin Proyectos	N/A	N/A	Validado	
467	444,334.65	444,334.65	436,660.93	Sin Contratos	Sin Proyectos	N/A	N/A	Validado	
468	20,552.31	20,552.31	20,197.94	Sin Contratos	Sin Proyectos	N/A	N/A	Validado	
469	1,243,562.45	1,243,562.45	-	Sin Contratos	Sin Proyectos	N/A	N/A	Validado	
470	4,538,606.46	4,538,606.46	-	Sin Contratos	Sin Proyectos	N/A	N/A	Validado	
471	74,827,364.31	74,827,364.31	51,742,802.31	Sin Contratos	Sin Proyectos	N/A	N/A	Validado	
472	-	-	-	Sin Contratos	Sin Proyectos	N/A	N/A	Validado	
473	-	-	-	Sin Contratos	Sin Proyectos	N/A	N/A	Validado	
474	14,517,518.20	14,517,518.20	14,517,518.20	Sin Contratos	Sin Proyectos	N/A	N/A	Validado	
475	-	-	-	Sin Contratos	Sin Proyectos	N/A	N/A	Validado	
476	250,546.70	250,546.70	250,546.70	Sin Contratos	Sin Proyectos	N/A	N/A	Validado	
477	342,885.03	342,885.03	342,885.03	Sin Contratos	Sin Proyectos	N/A	N/A	Validado	
478	4,639,097.00	4,639,097.00	-	Sin Contratos	Sin Proyectos	N/A	N/A	Validado	
479	2,905,081.00	2,905,081.00	2,905,081.00	Sin Contratos	Sin Proyectos	N/A	N/A	Validado	
480	101,825,932.20	101,825,932.20	-	Sin Contratos	Sin Proyectos	N/A	N/A	Validado	
481	-	-	-	Sin Contratos	Sin Proyectos	N/A	N/A	Validado	
482	-	-	-	Sin Contratos	Sin Proyectos	N/A	N/A	Validado	
483	-	-	-	Sin Contratos	Sin Proyectos	N/A	N/A	Validado	
484	-	-	-	Sin Contratos	Sin Proyectos	N/A	N/A	Validado	
485	42,074,232.05	42,074,232.05	-	Sin Contratos	Sin Proyectos	N/A	N/A	Validado	
486	-	-	-	Sin Contratos	Sin Proyectos	N/A	N/A	Validado	
487	-	-	-	Sin Contratos	Sin Proyectos	N/A	N/A	Validado	
488	-	-	-	Sin Contratos	Sin Proyectos	N/A	N/A	Validado	
489	-	-	-	Sin Contratos	Sin Proyectos	N/A	N/A	Validado	
490	-	-	-	Sin Contratos	Sin Proyectos	N/A	N/A	Validado	
491	-	-	-	Sin Contratos	Sin Proyectos	N/A	N/A	Validado	
492	-	-	-	Sin Contratos	Sin Proyectos	N/A	N/A	Validado	
493	5,240,000.00	5,240,000.00	5,240,000.00	Sin Contratos	Sin Proyectos	N/A	N/A	Validado	
494	-	-	-			N/A	N/A		
495	-	-	-	Sin Contratos	Sin Proyectos	N/A	N/A	Validado	
496	-	-	-			N/A	N/A		
497	-	-	-	Sin Contratos	Sin Proyectos	N/A	N/A	Validado	
498	-	-	-	Sin Contratos	Sin Proyectos	N/A	N/A	Validado	
499	-	-	-	Sin Contratos	Sin Proyectos	N/A	N/A	Validado	
500	91,546,631.58	91,546,631.58	91,546,631.58			N/A	N/A		
501	-	-	-	Sin Contratos	Sin Proyectos	N/A	N/A	Validado	





#	Dependencia Ejecutora	Rendimiento Financiero	Reintegro	Tipo de Gasto	Partida	Aprobado	Modificado	Recaudado (Ministrado)	Comprometido
502	02CD13			2 - Gasto de Inversión	617 - Instalaciones y equipamiento en construcciones	36,687,004.00	36,687,004.00	17,583,500.00	17,583,500.00
503	02CD13			2 - Gasto de Inversión	615 - Construcción de vías de comunicación	4,473,190.00	4,473,190.00	4,473,190.00	4,473,190.00
504	02CD13			2 - Gasto de Inversión	614 - División de terrenos y construcción de obras de urbanización	49,500,000.00	49,500,000.00	29,609,998.00	29,609,998.00
505	02CD13			2 - Gasto de Inversión	612 - Edificación no habitacional	19,698,951.00	19,698,951.00	19,698,951.00	19,698,951.00
506	02CD13			2 - Gasto de Inversión	569 - Otros equipos	786,560.00	786,560.00	-	-
507	02CD13			2 - Gasto de Inversión	567 - Herramientas y máquinas-herramienta	2,512,522.00	2,512,522.00	2,231,500.00	2,231,500.00
508	02CD13			2 - Gasto de Inversión	566 - Equipos de generación eléctrica, aparatos y accesorios eléctricos	800,000.00	800,000.00	800,000.00	800,000.00
509	02CD13			2 - Gasto de Inversión	565 - Equipo de comunicación y telecomunicación	768,351.00	768,351.00	768,351.00	768,351.00
510	02CD13			2 - Gasto de Inversión	564 - Sistemas de aire acondicionado, calefacción y de refrigeración	53,425.00	53,425.00	53,425.00	53,425.00
511	02CD13			2 - Gasto de Inversión	563 - Maquinaria y equipo de construcción	3,240,000.00	3,240,000.00	-	-
512	02CD13			2 - Gasto de Inversión	562 - Maquinaria y equipo industrial	100,000.00	100,000.00	-	-
513	02CD13			2 - Gasto de Inversión	561 - Maquinaria y equipo agropecuario	2,189,552.00	2,189,552.00	648,452.00	648,452.00
514	02CD13			2 - Gasto de Inversión	545 - Embarcaciones	105,000.00	105,000.00	105,000.00	105,000.00
515	02CD13			2 - Gasto de Inversión	543 - Equipo aeroespacial	70,000.00	70,000.00	-	-
516	02CD13			2 - Gasto de Inversión	542 - Carrocerías y remolques	500,000.00	500,000.00	-	-
517	02CD13			2 - Gasto de Inversión	541 - Vehículos y Equipo Terrestre	2,100,000.00	2,100,000.00	2,100,000.00	2,100,000.00
518	02CD13			2 - Gasto de Inversión	532 - Instrumental médico y de laboratorio	39,000.00	39,000.00	39,000.00	39,000.00
519	02CD13			2 - Gasto de Inversión	531 - Equipo médico y de laboratorio	403,344.00	403,344.00	403,344.00	403,344.00
520	02CD13			2 - Gasto de Inversión	529 - Otro mobiliario y equipo educacional y recreativo	79,806.00	79,806.00	45,856.00	45,856.00
521	02CD13			2 - Gasto de Inversión	523 - Cámaras fotográficas y de video	316,200.00	316,200.00	125,000.00	125,000.00
522	02CD13			2 - Gasto de Inversión	519 - Otros mobiliarios y equipos de administración	58,400.00	58,400.00	48,400.00	48,400.00
523	02CD13			2 - Gasto de Inversión	515 - Equipo de cómputo y de tecnologías de la información	447,984.00	447,984.00	242,986.00	242,986.00
524	02CD13			2 - Gasto de Inversión	512 - Muebles, excepto de oficina y estantería	56,094.00	56,094.00	56,094.00	56,094.00
525	02CD13			2 - Gasto de Inversión	511 - Muebles de oficina y estantería	419,540.00	419,540.00	111,450.00	111,450.00
526	02CD13			2 - Gasto de Inversión	353 - Instalación, reparación y mantenimiento de equipo de cómputo	4,000,000.00	4,000,000.00	4,000,000.00	4,000,000.00
527	02CD13			2 - Gasto de Inversión	338 - Servicios de vigilancia	29,508,117.00	29,508,117.00	14,754,054.00	14,754,054.00
528	02CD13			2 - Gasto de Inversión	319 - Servicios integrales y otros servicios	846,030.00	846,030.00	500,000.00	500,000.00
529	02CD13			2 - Gasto de Inversión	313 - Agua	5,827,974.00	5,827,974.00	2,734,609.00	2,734,609.00
530	02CD13			1 - Gasto corriente	396 - Otros gastos por responsabilidades	1,000,000.00	1,000,000.00	700,000.00	700,000.00
531	02CD13			1 - Gasto corriente	382 - Gastos de orden social y cultural	21,549,996.00	15,826,035.60	2,056,039.60	2,056,039.60
532	02CD13			1 - Gasto corriente	358 - Servicios de limpieza y manejo de desechos	-	2,527,624.00	2,527,624.00	2,527,624.00
533	02CD13			1 - Gasto corriente	352 - Instalación, reparación y mantenimiento de mobiliario y equipo	36,987.00	36,987.00	36,987.00	36,987.00
534	02CD13			1 - Gasto corriente	345 - Seguro de bienes patrimoniales	6,714,481.00	6,714,481.00	3,000,000.00	3,000,000.00
535	02CD13			1 - Gasto corriente	336 - Servicios de apoyo administrativo, traducción, fotocopiado e impresión	59,379.00	59,379.00	-	-
536	02CD13			1 - Gasto corriente	329 - Otros arrendamientos	5,485,526.00	5,485,526.00	3,749,526.00	3,749,526.00
537	02CD13			1 - Gasto corriente	311 - Energía eléctrica	59,798,553.00	59,798,553.00	40,215,926.29	40,215,926.29
538	02CD13			1 - Gasto corriente	291 - Herramientas menores	250,000.00	250,000.00	180,000.00	180,000.00

#	Devengado	Ejercido	Pagado	Contratos	Proyectos	Pagado SHCP	Pagado EF	ESTATUS	Observaciones (Captura)
502	-	-	-	Sin Contratos	Sin Proyectos	N/A	N/A	Validado	
503	4,473,189.47	4,473,189.47	4,473,189.47	Sin Contratos	Sin Proyectos	N/A	N/A	Validado	
504	1,479,758.62	1,479,758.62	1,479,758.62	Sin Contratos	Sin Proyectos	N/A	N/A	Validado	
505	19,697,790.38	19,697,790.38	19,697,790.38	Sin Contratos	Sin Proyectos	N/A	N/A	Validado	
506	-	-	-	Sin Contratos	Sin Proyectos	N/A	N/A	Validado	
507	-	-	-	Sin Contratos	Sin Proyectos	N/A	N/A	Validado	
508	-	-	-	Sin Contratos	Sin Proyectos	N/A	N/A	Validado	
509	-	-	-	Sin Contratos	Sin Proyectos	N/A	N/A	Validado	
510	-	-	-	Sin Contratos	Sin Proyectos	N/A	N/A	Validado	
511	-	-	-	Sin Contratos	Sin Proyectos	N/A	N/A	Validado	
512	-	-	-	Sin Contratos	Sin Proyectos	N/A	N/A	Validado	
513	-	-	-	Sin Contratos	Sin Proyectos	N/A	N/A	Validado	
514	-	-	-	Sin Contratos	Sin Proyectos	N/A	N/A	Validado	
515	-	-	-	Sin Contratos	Sin Proyectos	N/A	N/A	Validado	
516	-	-	-	Sin Contratos	Sin Proyectos	N/A	N/A	Validado	
517	-	-	-	Sin Contratos	Sin Proyectos	N/A	N/A	Validado	
518	-	-	-	Sin Contratos	Sin Proyectos	N/A	N/A	Validado	
519	-	-	-	Sin Contratos	Sin Proyectos	N/A	N/A	Validado	
520	-	-	-	Sin Contratos	Sin Proyectos	N/A	N/A	Validado	
521	-	-	-	Sin Contratos	Sin Proyectos	N/A	N/A	Validado	
522	-	-	-	Sin Contratos	Sin Proyectos	N/A	N/A	Validado	
523	-	-	-	Sin Contratos	Sin Proyectos	N/A	N/A	Validado	
524	-	-	-	Sin Contratos	Sin Proyectos	N/A	N/A	Validado	
525	-	-	-	Sin Contratos	Sin Proyectos	N/A	N/A	Validado	
526	-	-	-	Sin Contratos	Sin Proyectos	N/A	N/A	Validado	
527	13,001,904.00	13,001,904.00	13,001,904.00	Sin Contratos	Sin Proyectos	N/A	N/A	Validado	
528	137,829.36	137,829.36	137,829.36	Sin Contratos	Sin Proyectos	N/A	N/A	Validado	
529	2,488,314.00	2,488,314.00	2,488,314.00	Sin Contratos	Sin Proyectos	N/A	N/A	Validado	
530	382,303.53	382,303.53	382,303.53	Sin Contratos	Sin Proyectos	N/A	N/A	Validado	
531	245,191.52	245,191.52	245,191.52	Sin Contratos	Sin Proyectos	N/A	N/A	Validado	
532	-	-	-	Sin Contratos	Sin Proyectos	N/A	N/A	Validado	
533	-	-	-	Sin Contratos	Sin Proyectos	N/A	N/A	Validado	
534	1,356,071.93	1,356,071.93	1,356,071.93	Sin Contratos	Sin Proyectos	N/A	N/A	Validado	
535	-	-	-	Sin Contratos	Sin Proyectos	N/A	N/A	Validado	
536	84,448.00	84,448.00	84,448.00	Sin Contratos	Sin Proyectos	N/A	N/A	Validado	
537	40,193,947.96	40,193,947.96	40,193,947.96	Sin Contratos	Sin Proyectos	N/A	N/A	Validado	
538	-	-	-	Sin Contratos	Sin Proyectos	N/A	N/A	Validado	



#	Dependencia Ejecutora	Rendimiento Financiero	Reintegro	Tipo de Gasto	Partida	Aprobado	Modificado	Recaudado (Ministrado)	Comprometido
539	02CD13			1 - Gasto corriente	261 - Combustibles, lubricantes y aditivos	29,977,529.00	33,173,865.40	8,196,336.40	8,196,336.40
540	02CD13			1 - Gasto corriente	256 - Fibras sintéticas, hules, plásticos y derivados	760,000.00	760,000.00	480,000.00	480,000.00
541	Sin Especificar	-	-		Total del Programa Presupuestario	-	1,860,559.40	1,860,559.40	1,860,559.40
542	Alcaldía Tláhuac			1 - Gasto corriente	339 - Servicios profesionales, científicos y técnicos integrales	-	1,860,559.40	1,860,559.40	1,860,559.40
543	Sin Especificar	-	-		Total del Programa Presupuestario	93,005,582.00	93,005,582.00	35,418,256.00	358,000.00
544	Alcaldía Tlalpan			2 - Gasto de Inversión	614 - División de terrenos y construcción de obras de urbanización	90,200,582.00	90,200,582.00	34,483,255.00	-
545	Alcaldía Tlalpan			2 - Gasto de Inversión	339 - Servicios profesionales, científicos y técnicos integrales	2,805,000.00	2,805,000.00	935,001.00	358,000.00
546	Sin Especificar	-	-		Total del Programa Presupuestario	545,700,015.00	545,700,015.00	240,346,599.00	229,799,389.60
547	Alcaldía Tlalpan			1 - Gasto corriente	211 - Materiales, útiles y equipos menores de oficina	2,093,484.00	2,093,484.00	1,062,064.00	381,031.00
548	Alcaldía Tlalpan			1 - Gasto corriente	365 - Servicios de la industria filmica, del sonido y del video	80,000.00	-	-	-
549	Alcaldía Tlalpan			1 - Gasto corriente	361 - Difusión por radio, televisión y otros medios de mensajes sobr	4,326,494.00	3,732,307.00	1,616,409.00	838,590.81
550	Alcaldía Tlalpan			1 - Gasto corriente	358 - Servicios de limpieza y manejo de desechos	2,720,000.00	13,823,926.37	6,550,996.00	1,817,046.69
551	Alcaldía Tlalpan			1 - Gasto corriente	357 - Instalación, reparación y mantenimiento de maquinaria, otro:	9,000,000.00	10,032,276.00	4,172,797.00	4,494,000.00
552	Alcaldía Tlalpan			1 - Gasto corriente	355 - Reparación y mantenimiento de equipo de transporte	-	10,332,489.48	4,646,208.50	-
553	Alcaldía Tlalpan			1 - Gasto corriente	353 - Instalación, reparación y mantenimiento de equipo de cómpu	5,820,391.00	8,500,000.00	3,257,765.00	-
554	Alcaldía Tlalpan			1 - Gasto corriente	352 - Instalación, reparación y mantenimiento de mobiliario y equij	189,360.00	189,360.00	75,744.00	-
555	Alcaldía Tlalpan			1 - Gasto corriente	351 - Conservación y mantenimiento menor de inmuebles	2,721,499.00	450,000.00	204,545.00	450,000.00
556	Alcaldía Tlalpan			1 - Gasto corriente	339 - Servicios profesionales, científicos y técnicos integrales	5,480,000.00	38,400.00	38,400.00	-
557	Alcaldía Tlalpan			1 - Gasto corriente	338 - Servicios de vigilancia	-	12,403,780.00	3,947,989.00	-
558	Alcaldía Tlalpan			1 - Gasto corriente	337 - Servicios de protección y seguridad	-	4,844,693.60	3,900,000.00	4,844,693.60
559	Alcaldía Tlalpan			1 - Gasto corriente	336 - Servicios de apoyo administrativo, traducción, fotocopiado e i	20,000.00	3,520,000.00	3,515,000.00	-
560	Alcaldía Tlalpan			1 - Gasto corriente	335 - Servicios de investigación científica y desarrollo	620,000.00	-	-	-
561	Alcaldía Tlalpan			1 - Gasto corriente	334 - Servicios de capacitación	210,000.00	-	-	-
562	Alcaldía Tlalpan			1 - Gasto corriente	333 - Servicios de consultoría administrativa, procesos, técnica y er	6,550,000.00	-	-	-
563	Alcaldía Tlalpan			1 - Gasto corriente	332 - Servicios de diseño, arquitectura, ingeniería y actividades rela	2,000,000.00	-	-	-
564	Alcaldía Tlalpan			1 - Gasto corriente	329 - Otros arrendamientos	2,440,000.00	610,000.00	610,000.00	429,000.00
565	Alcaldía Tlalpan			1 - Gasto corriente	326 - Arrendamiento de maquinaria, otros equipos y herramientas	3,900,000.00	-	-	-
566	Alcaldía Tlalpan			1 - Gasto corriente	325 - Arrendamiento de equipo de transporte	138,220,917.00	137,220,917.00	66,350,000.00	137,135,917.00
567	Alcaldía Tlalpan			1 - Gasto corriente	324 - Arrendamiento de equipo e instrumental médico y de laboratc	300,000.00	-	-	-
568	Alcaldía Tlalpan			1 - Gasto corriente	323 - Arrendamiento de mobiliario y equipo de administración, edu	3,500,000.00	3,500,000.00	1,400,000.00	-
569	Alcaldía Tlalpan			1 - Gasto corriente	322 - Arrendamiento de edificios	4,500,000.00	4,500,000.00	2,700,000.00	4,500,000.00
570	Alcaldía Tlalpan			1 - Gasto corriente	317 - Servicios de acceso de Internet, redes y procesamiento de infc	2,566,557.00	1,566,557.00	626,624.00	1,500,000.00
571	Alcaldía Tlalpan			1 - Gasto corriente	316 - Servicios de telecomunicaciones y satélites	-	1,577,500.00	1,227,500.00	1,507,500.00
572	Alcaldía Tlalpan			1 - Gasto corriente	314 - Telefonía tradicional	2,341,385.00	2,341,385.00	936,556.00	2,000,000.00
573	Alcaldía Tlalpan			1 - Gasto corriente	313 - Agua	3,524,469.00	3,524,469.00	2,092,467.00	1,885,297.00
574	Alcaldía Tlalpan			1 - Gasto corriente	312 - Gas	12,500,000.00	4,525,000.00	1,241,260.00	3,125,000.00
575	Alcaldía Tlalpan			1 - Gasto corriente	311 - Energía eléctrica	-	59,476,217.96	19,250,543.50	-

#	Devengado	Ejercido	Pagado	Contratos	Proyectos	Pagado SHCP	Pagado EF	ESTATUS	Observaciones (Captura)
539	7,735,882.81	7,735,882.81	7,735,882.81	Sin Contratos	Sin Proyectos	N/A	N/A	Validado	
540	270,000.00	270,000.00	270,000.00	Sin Contratos	Sin Proyectos	N/A	N/A	Validado	
541	-	-	-			N/A	N/A		
542	-	-	-	Sin Contratos	Sin Proyectos	N/A	N/A	Validado	
543	358,000.00	-	-			N/A	N/A		
544	-	-	-	Sin Contratos	Sin Proyectos	N/A	N/A	Validado	
545	358,000.00	-	-	Sin Contratos	Sin Proyectos	N/A	N/A	Validado	
546	229,799,389.60	114,083,594.48	114,083,594.48			N/A	N/A		
547	381,031.00	380,005.56	380,005.56	Sin Contratos	Sin Proyectos	N/A	N/A	Validado	
548	-	-	-	Sin Contratos	Sin Proyectos	N/A	N/A	Validado	
549	838,590.81	187,833.00	187,833.00	Sin Contratos	Sin Proyectos	N/A	N/A	Validado	
550	1,817,046.69	1,419,746.66	1,419,746.66	Sin Contratos	Sin Proyectos	N/A	N/A	Validado	
551	4,494,000.00	3,755,920.66	3,755,920.66	Sin Contratos	Sin Proyectos	N/A	N/A	Validado	
552	-	-	-	Sin Contratos	Sin Proyectos	N/A	N/A	Validado	
553	-	-	-	Sin Contratos	Sin Proyectos	N/A	N/A	Validado	
554	-	-	-	Sin Contratos	Sin Proyectos	N/A	N/A	Validado	
555	450,000.00	204,545.00	204,545.00	Sin Contratos	Sin Proyectos	N/A	N/A	Validado	
556	-	-	-	Sin Contratos	Sin Proyectos	N/A	N/A	Validado	
557	-	-	-	Sin Contratos	Sin Proyectos	N/A	N/A	Validado	
558	4,844,693.60	871,519.92	871,519.92	Sin Contratos	Sin Proyectos	N/A	N/A	Validado	
559	-	-	-	Sin Contratos	Sin Proyectos	N/A	N/A	Validado	
560	-	-	-	Sin Contratos	Sin Proyectos	N/A	N/A	Validado	
561	-	-	-	Sin Contratos	Sin Proyectos	N/A	N/A	Validado	
562	-	-	-	Sin Contratos	Sin Proyectos	N/A	N/A	Validado	
563	-	-	-	Sin Contratos	Sin Proyectos	N/A	N/A	Validado	
564	429,000.00	428,171.91	428,171.91	Sin Contratos	Sin Proyectos	N/A	N/A	Validado	
565	-	-	-	Sin Contratos	Sin Proyectos	N/A	N/A	Validado	
566	137,135,917.00	61,212,391.46	61,212,391.46	Sin Contratos	Sin Proyectos	N/A	N/A	Validado	
567	-	-	-	Sin Contratos	Sin Proyectos	N/A	N/A	Validado	
568	-	-	-	Sin Contratos	Sin Proyectos	N/A	N/A	Validado	
569	4,500,000.00	2,175,000.00	2,175,000.00	Sin Contratos	Sin Proyectos	N/A	N/A	Validado	
570	1,500,000.00	516,603.11	516,603.11	Sin Contratos	Sin Proyectos	N/A	N/A	Validado	
571	1,507,500.00	1,005,000.80	1,005,000.80	Sin Contratos	Sin Proyectos	N/A	N/A	Validado	
572	2,000,000.00	611,389.62	611,389.62	Sin Contratos	Sin Proyectos	N/A	N/A	Validado	
573	1,885,297.00	1,843,745.00	1,843,745.00	Sin Contratos	Sin Proyectos	N/A	N/A	Validado	
574	3,125,000.00	732,850.62	732,850.62	Sin Contratos	Sin Proyectos	N/A	N/A	Validado	
575	-	-	-	Sin Contratos	Sin Proyectos	N/A	N/A	Validado	



#	Dependencia Ejecutora	Rendimiento Financiero	Reintegro	Tipo de Gasto	Partida	Aprobado	Modificado	Recaudado (Ministrado)	Comprometido
576	Alcaldía Tlalpan			1 - Gasto corriente	298 - Refacciones y accesorios menores de maquinaria y otros equi	1,200,000.00	112,134.07	112,134.07	-
577	Alcaldía Tlalpan			1 - Gasto corriente	296 - Refacciones y accesorios menores de equipo de transporte	1,120,000.00	7,316,798.93	3,761,883.93	7,316,798.93
578	Alcaldía Tlalpan			1 - Gasto corriente	294 - Refacciones y accesorios menores de equipo de cómputo y tec	172,000.00	172,000.00	68,800.00	-
579	Alcaldía Tlalpan			1 - Gasto corriente	292 - Refacciones y accesorios menores de edificios	40,000.00	40,000.00	30,000.00	-
580	Alcaldía Tlalpan			1 - Gasto corriente	291 - Herramientas menores	4,353,415.00	1,025,365.00	610,147.00	-
581	Alcaldía Tlalpan			1 - Gasto corriente	275 - Blancos y otros productos textiles, excepto prendas de vestir	127,000.00	-	-	-
582	Alcaldía Tlalpan			1 - Gasto corriente	274 - Productos textiles	55,800.00	-	-	-
583	Alcaldía Tlalpan			1 - Gasto corriente	273 - Artículos deportivos	330,000.00	-	-	-
584	Alcaldía Tlalpan			1 - Gasto corriente	272 - Prendas de seguridad y protección personal	9,262,200.00	9,262,200.00	3,876,705.00	-
585	Alcaldía Tlalpan			1 - Gasto corriente	271 - Vestuario y uniformes	1,562,785.00	1,562,785.00	873,291.00	311,657.32
586	Alcaldía Tlalpan			1 - Gasto corriente	261 - Combustibles, lubricantes y aditivos	31,521,456.00	39,791,150.64	14,211,054.00	11,175,320.49
587	Alcaldía Tlalpan			1 - Gasto corriente	259 - Otros productos químicos	19,500.00	19,500.00	7,800.00	-
588	Alcaldía Tlalpan			1 - Gasto corriente	256 - Fibras sintéticas, hules, plásticos y derivados	5,500,000.00	3,191,814.40	2,122,000.00	2,551,814.40
589	Alcaldía Tlalpan			1 - Gasto corriente	254 - Materiales, accesorios y suministros médicos	3,192,969.00	3,192,969.00	1,180,189.00	233,690.00
590	Alcaldía Tlalpan			1 - Gasto corriente	253 - Medicinas y productos farmacéuticos	1,760,726.00	1,760,726.00	707,292.00	92,805.24
591	Alcaldía Tlalpan			1 - Gasto corriente	251 - Productos químicos básicos	3,500,000.00	3,500,000.00	1,166,667.00	-
592	Alcaldía Tlalpan			1 - Gasto corriente	249 - Otros materiales y artículos de construcción y reparación	7,507,380.00	2,398,447.00	879,685.00	-
593	Alcaldía Tlalpan			1 - Gasto corriente	248 - Materiales complementarios	3,250,000.00	1,050,000.00	920,000.00	351,750.00
594	Alcaldía Tlalpan			1 - Gasto corriente	247 - Artículos metálicos para la construcción	1,955,958.00	1,185,879.63	544,000.00	-
595	Alcaldía Tlalpan			2 - Gasto de Inversión	614 - División de terrenos y construcción de obras de urbanización	110,491,091.00	110,491,091.00	33,901,235.00	-
596	Alcaldía Tlalpan			2 - Gasto de Inversión	612 - Edificación no habitacional	40,707,699.00	-	-	-
597	Alcaldía Tlalpan			2 - Gasto de Inversión	357 - Instalación, reparación y mantenimiento de maquinaria, otro:	4,000,000.00	4,000,000.00	1,900,000.00	-
598	Alcaldía Tlalpan			2 - Gasto de Inversión	339 - Servicios profesionales, científicos y técnicos integrales	-	2,195,000.00	695,000.00	-
599	Alcaldía Tlalpan			2 - Gasto de Inversión	333 - Servicios de consultoría administrativa, procesos, técnica y er	4,695,000.00	-	-	-
600	Alcaldía Tlalpan			2 - Gasto de Inversión	325 - Arrendamiento de equipo de transporte	19,956,748.00	19,956,748.00	19,956,748.00	19,956,748.00
601	Alcaldía Tlalpan			2 - Gasto de Inversión	247 - Artículos metálicos para la construcción	2,580,053.00	609,474.52	-	474,990.40
602	Alcaldía Tlalpan			2 - Gasto de Inversión	241 - Productos minerales no metálicos	2,500,000.00	2,500,000.00	1,000,000.00	951,769.56
603	Alcaldía Tlalpan			1 - Gasto corriente	394 - Sentencias y resoluciones por autoridad competente	9,039,800.00	-	-	-
604	Alcaldía Tlalpan			1 - Gasto corriente	392 - Impuestos y derechos	-	2,000,000.00	2,000,000.00	2,000,000.00
605	Alcaldía Tlalpan			1 - Gasto corriente	383 - Congresos y convenciones	300,000.00	-	-	-
606	Alcaldía Tlalpan			1 - Gasto corriente	382 - Gastos de orden social y cultural	19,362,500.00	7,487,697.40	2,850,000.00	591,487.06
607	Alcaldía Tlalpan			1 - Gasto corriente	376 - Viáticos en el extranjero	60,000.00	-	-	-
608	Alcaldía Tlalpan			1 - Gasto corriente	372 - Pasajes terrestres	9,898,790.00	9,898,790.00	5,364,510.00	9,898,790.00
609	Alcaldía Tlalpan			1 - Gasto corriente	366 - Servicio de creación y difusión de contenido exclusivamente a	40,000.00	-	-	-
610	Alcaldía Tlalpan			1 - Gasto corriente	246 - Material eléctrico y electrónico	7,271,431.00	7,271,431.00	2,701,904.00	356,305.60
611	Alcaldía Tlalpan			1 - Gasto corriente	245 - Vidrio y productos de vidrio	2,852,500.00	50,000.00	50,000.00	-
612	Alcaldía Tlalpan			1 - Gasto corriente	244 - Madera y productos de madera	125,000.00	125,000.00	65,000.00	-

#	Devengado	Ejercido	Pagado	Contratos	Proyectos	Pagado SHCP	Pagado EF	ESTATUS	Observaciones (Captura)
576	-	-	-	Sin Contratos	Sin Proyectos	N/A	N/A	Validado	
577	7,316,798.93	798,000.00	798,000.00	Sin Contratos	Sin Proyectos	N/A	N/A	Validado	
578	-	-	-	Sin Contratos	Sin Proyectos	N/A	N/A	Validado	
579	-	-	-	Sin Contratos	Sin Proyectos	N/A	N/A	Validado	
580	-	-	-	Sin Contratos	Sin Proyectos	N/A	N/A	Validado	
581	-	-	-	Sin Contratos	Sin Proyectos	N/A	N/A	Validado	
582	-	-	-	Sin Contratos	Sin Proyectos	N/A	N/A	Validado	
583	-	-	-	Sin Contratos	Sin Proyectos	N/A	N/A	Validado	
584	-	-	-	Sin Contratos	Sin Proyectos	N/A	N/A	Validado	
585	311,657.32	311,657.32	311,657.32	Sin Contratos	Sin Proyectos	N/A	N/A	Validado	
586	11,175,320.49	11,175,320.49	11,175,320.49	Sin Contratos	Sin Proyectos	N/A	N/A	Validado	
587	-	-	-	Sin Contratos	Sin Proyectos	N/A	N/A	Validado	
588	2,551,814.40	1,275,814.40	1,275,814.40	Sin Contratos	Sin Proyectos	N/A	N/A	Validado	
589	233,690.00	18,792.00	18,792.00	Sin Contratos	Sin Proyectos	N/A	N/A	Validado	
590	92,805.24	-	-	Sin Contratos	Sin Proyectos	N/A	N/A	Validado	
591	-	-	-	Sin Contratos	Sin Proyectos	N/A	N/A	Validado	
592	-	-	-	Sin Contratos	Sin Proyectos	N/A	N/A	Validado	
593	351,750.00	-	-	Sin Contratos	Sin Proyectos	N/A	N/A	Validado	
594	-	-	-	Sin Contratos	Sin Proyectos	N/A	N/A	Validado	
595	-	-	-	Sin Contratos	Sin Proyectos	N/A	N/A	Validado	
596	-	-	-	Sin Contratos	Sin Proyectos	N/A	N/A	Validado	
597	-	-	-	Sin Contratos	Sin Proyectos	N/A	N/A	Validado	
598	-	-	-	Sin Contratos	Sin Proyectos	N/A	N/A	Validado	
599	-	-	-	Sin Contratos	Sin Proyectos	N/A	N/A	Validado	
600	19,956,748.00	17,375,820.37	17,375,820.37	Sin Contratos	Sin Proyectos	N/A	N/A	Validado	
601	474,990.40	-	-	Sin Contratos	Sin Proyectos	N/A	N/A	Validado	
602	951,769.56	951,769.56	951,769.56	Sin Contratos	Sin Proyectos	N/A	N/A	Validado	
603	-	-	-	Sin Contratos	Sin Proyectos	N/A	N/A	Validado	
604	2,000,000.00	766,811.00	766,811.00	Sin Contratos	Sin Proyectos	N/A	N/A	Validado	
605	-	-	-	Sin Contratos	Sin Proyectos	N/A	N/A	Validado	
606	591,487.06	116,000.00	116,000.00	Sin Contratos	Sin Proyectos	N/A	N/A	Validado	
607	-	-	-	Sin Contratos	Sin Proyectos	N/A	N/A	Validado	
608	9,898,790.00	3,178,288.00	3,178,288.00	Sin Contratos	Sin Proyectos	N/A	N/A	Validado	
609	-	-	-	Sin Contratos	Sin Proyectos	N/A	N/A	Validado	
610	356,305.60	-	-	Sin Contratos	Sin Proyectos	N/A	N/A	Validado	
611	-	-	-	Sin Contratos	Sin Proyectos	N/A	N/A	Validado	
612	-	-	-	Sin Contratos	Sin Proyectos	N/A	N/A	Validado	





#	Dependencia Ejecutora	Rendimiento Financiero	Reintegro	Tipo de Gasto	Partida	Aprobado	Modificado	Recaudado (Ministrado)	Comprometido
613	Alcaldía Tlalpan			1 - Gasto corriente	243 - Cal, yeso y productos de yeso	36,000.00	36,000.00	12,000.00	-
614	Alcaldía Tlalpan			1 - Gasto corriente	242 - Cemento y productos de concreto	210,000.00	210,000.00	210,000.00	200,000.00
615	Alcaldía Tlalpan			1 - Gasto corriente	241 - Productos minerales no metálicos	360,000.00	360,000.00	120,000.00	-
616	Alcaldía Tlalpan			1 - Gasto corriente	239 - Otros productos adquiridos como materia prima	52,850.00	-	-	-
617	Alcaldía Tlalpan			1 - Gasto corriente	237 - Productos de cuero, piel, plástico y hule adquiridos como mat	224,500.00	-	-	-
618	Alcaldía Tlalpan			1 - Gasto corriente	231 - Productos alimenticios, agropecuarios y forestales adquiridos	4,014,761.00	4,014,761.00	1,605,904.00	3,173,990.00
619	Alcaldía Tlalpan			1 - Gasto corriente	223 - Utensilios para el servicio de alimentación	30,550.00	30,550.00	14,620.00	-
620	Alcaldía Tlalpan			1 - Gasto corriente	222 - Productos alimenticios para animales	130,400.00	130,400.00	52,160.00	126,686.50
621	Alcaldía Tlalpan			1 - Gasto corriente	221 - Productos alimenticios para personas	2,039,560.00	2,039,560.00	1,221,824.00	679,000.00
622	Alcaldía Tlalpan			1 - Gasto corriente	217 - Materiales y útiles de enseñanza	2,000,750.00	510,000.00	359,000.00	-
623	Alcaldía Tlalpan			1 - Gasto corriente	216 - Material de limpieza	7,405,965.00	5,049,159.00	4,065,582.00	4,447,710.00
624	Alcaldía Tlalpan			1 - Gasto corriente	215 - Material impreso e información digital	2,170,501.00	1,500,000.00	1,250,000.00	-
625	Alcaldía Tlalpan			1 - Gasto corriente	214 - Materiales, útiles y equipos menores de tecnologías de la infor	849,821.00	849,821.00	456,596.00	-
626	Alcaldía Tlalpan			1 - Gasto corriente	213 - Material estadístico y geográfico	120,000.00	-	-	-
627	Alcaldía Tlalpan			1 - Gasto corriente	212 - Materiales y útiles de impresión y reproducción	118,000.00	-	-	-
628	Sin Especificar				Total del Programa Presupuestario	-	2,329,711.60	2,329,711.60	-
629	Alcaldía Tlalpan			1 - Gasto corriente	339 - Servicios profesionales, científicos y técnicos integrales	-	2,329,711.60	2,329,711.60	-
630	Sin Especificar				Total del Programa Presupuestario	88,324,771.00	88,324,771.00	-	-
631	Xochimilco			2 - Gasto de Inversión	612 - Edificación no habitacional	20,000,000.00	20,000,000.00	-	-
632	Xochimilco			2 - Gasto de Inversión	614 - División de terrenos y construcción de obras de urbanización	68,324,771.00	68,324,771.00	-	-
633	Sin Especificar				Total del Programa Presupuestario	335,213,859.00	335,213,859.00	188,986,773.00	188,986,773.00
634	Xochimilco			1 - Gasto corriente	211 - Materiales, útiles y equipos menores de oficina	100,000.00	100,000.00	100,000.00	100,000.00
635	Xochimilco			2 - Gasto de Inversión	614 - División de terrenos y construcción de obras de urbanización	12,209,769.00	14,209,769.00	7,234,500.00	7,234,500.00
636	Xochimilco			2 - Gasto de Inversión	567 - Herramientas y máquinas-herramienta	1,400,000.00	1,400,000.00	1,100,000.00	1,100,000.00
637	Xochimilco			2 - Gasto de Inversión	563 - Maquinaria y equipo de construcción	5,900,000.00	5,900,000.00	3,720,000.00	3,720,000.00
638	Xochimilco			2 - Gasto de Inversión	562 - Maquinaria y equipo industrial	700,000.00	700,000.00	600,000.00	600,000.00
639	Xochimilco			2 - Gasto de Inversión	541 - Vehículos y Equipo Terrestre	7,500,000.00	7,500,000.00	3,250,000.00	3,250,000.00
640	Xochimilco			2 - Gasto de Inversión	515 - Equipo de cómputo y de tecnologías de la información	1,500,000.00	1,500,000.00	1,080,000.00	1,080,000.00
641	Xochimilco			2 - Gasto de Inversión	347 - Fletes y maniobras	250,000.00	250,000.00	250,000.00	250,000.00
642	Xochimilco			2 - Gasto de Inversión	345 - Seguro de bienes patrimoniales	15,252,979.00	15,252,979.00	7,500,000.00	7,500,000.00
643	Xochimilco			2 - Gasto de Inversión	336 - Servicios de apoyo administrativo, traducción, fotocopiado e i	893,773.00	893,773.00	893,773.00	893,773.00
644	Xochimilco			2 - Gasto de Inversión	319 - Servicios integrales y otros servicios	1,413,532.00	1,413,532.00	750,000.00	750,000.00
645	Xochimilco			2 - Gasto de Inversión	313 - Agua	20,149,162.00	20,149,162.00	11,230,000.00	11,230,000.00
646	Xochimilco			2 - Gasto de Inversión	311 - Energía eléctrica	21,036,171.00	21,036,171.00	10,833,500.00	10,833,500.00
647	Xochimilco			2 - Gasto de Inversión	296 - Refacciones y accesorios menores de equipo de transporte	500,000.00	500,000.00	500,000.00	500,000.00
648	Xochimilco			2 - Gasto de Inversión	256 - Fibras sintéticas, hules, plásticos y derivados	200,000.00	200,000.00	200,000.00	200,000.00
649	Xochimilco			2 - Gasto de Inversión	249 - Otros materiales y artículos de construcción y reparación	5,000,000.00	5,000,000.00	3,350,000.00	3,350,000.00

#	Devengado	Ejercido	Pagado	Contratos	Proyectos	Pagado SHCP	Pagado EF	ESTATUS	Observaciones (Captura)
613	-	-	-	Sin Contratos	Sin Proyectos	N/A	N/A	Validado	
614	200,000.00	199,553.64	199,553.64	Sin Contratos	Sin Proyectos	N/A	N/A	Validado	
615	-	-	-	Sin Contratos	Sin Proyectos	N/A	N/A	Validado	
616	-	-	-	Sin Contratos	Sin Proyectos	N/A	N/A	Validado	
617	-	-	-	Sin Contratos	Sin Proyectos	N/A	N/A	Validado	
618	3,173,990.00	1,189,990.00	1,189,990.00	Sin Contratos	Sin Proyectos	N/A	N/A	Validado	
619	-	-	-	Sin Contratos	Sin Proyectos	N/A	N/A	Validado	
620	126,686.50	18,000.00	18,000.00	Sin Contratos	Sin Proyectos	N/A	N/A	Validado	
621	679,000.00	428,370.88	428,370.88	Sin Contratos	Sin Proyectos	N/A	N/A	Validado	
622	-	-	-	Sin Contratos	Sin Proyectos	N/A	N/A	Validado	
623	4,447,710.00	934,683.50	934,683.50	Sin Contratos	Sin Proyectos	N/A	N/A	Validado	
624	-	-	-	Sin Contratos	Sin Proyectos	N/A	N/A	Validado	
625	-	-	-	Sin Contratos	Sin Proyectos	N/A	N/A	Validado	
626	-	-	-	Sin Contratos	Sin Proyectos	N/A	N/A	Validado	
627	-	-	-	Sin Contratos	Sin Proyectos	N/A	N/A	Validado	
628	-	-	-			N/A	N/A		
629	-	-	-	Sin Contratos	Sin Proyectos	N/A	N/A	Validado	
630	-	-	-			N/A	N/A		
631	-	-	-	Sin Contratos	Sin Proyectos	N/A	N/A	Validado	
632	-	-	-	Sin Contratos	Sin Proyectos	N/A	N/A	Validado	
633	188,986,773.00	122,023,140.41	122,023,140.41			N/A	N/A		
634	100,000.00	-	-	Sin Contratos	Sin Proyectos	N/A	N/A	Validado	
635	7,234,500.00	-	-	Sin Contratos	Sin Proyectos	N/A	N/A	Validado	
636	1,100,000.00	-	-	Sin Contratos	Sin Proyectos	N/A	N/A	Validado	
637	3,720,000.00	-	-	Sin Contratos	Sin Proyectos	N/A	N/A	Validado	
638	600,000.00	-	-	Sin Contratos	Sin Proyectos	N/A	N/A	Validado	
639	3,250,000.00	-	-	Sin Contratos	Sin Proyectos	N/A	N/A	Validado	
640	1,080,000.00	-	-	Sin Contratos	Sin Proyectos	N/A	N/A	Validado	
641	250,000.00	226,645.00	226,645.00	Sin Contratos	Sin Proyectos	N/A	N/A	Validado	
642	7,500,000.00	5,330,626.22	5,330,626.22	Sin Contratos	Sin Proyectos	N/A	N/A	Validado	
643	893,773.00	129,686.08	129,686.08	Sin Contratos	Sin Proyectos	N/A	N/A	Validado	
644	750,000.00	193,280.24	193,280.24	Sin Contratos	Sin Proyectos	N/A	N/A	Validado	
645	11,230,000.00	7,806,102.00	7,806,102.00	Sin Contratos	Sin Proyectos	N/A	N/A	Validado	
646	10,833,500.00	10,833,053.77	10,833,053.77	Sin Contratos	Sin Proyectos	N/A	N/A	Validado	
647	500,000.00	-	-	Sin Contratos	Sin Proyectos	N/A	N/A	Validado	
648	200,000.00	-	-	Sin Contratos	Sin Proyectos	N/A	N/A	Validado	
649	3,350,000.00	1,999,832.81	1,999,832.81	Sin Contratos	Sin Proyectos	N/A	N/A	Validado	



#	Dependencia Ejecutora	Rendimiento Financiero	Reintegro	Tipo de Gasto	Partida	Aprobado	Modificado	Recaudado (Ministrado)	Comprometido
650	Xochimilco			2 - Gasto de Inversión	248 - Materiales complementarios	150,000.00	150,000.00	150,000.00	150,000.00
651	Xochimilco			2 - Gasto de Inversión	244 - Madera y productos de madera	100,000.00	100,000.00	100,000.00	100,000.00
652	Xochimilco			2 - Gasto de Inversión	241 - Productos minerales no metálicos	15,400,000.00	15,400,000.00	9,150,000.00	9,150,000.00
653	Xochimilco			2 - Gasto de Inversión	239 - Otros productos adquiridos como materia prima	3,600,000.00	3,600,000.00	2,550,000.00	2,550,000.00
654	Xochimilco			2 - Gasto de Inversión	216 - Material de limpieza	300,000.00	300,000.00	300,000.00	300,000.00
655	Xochimilco			2 - Gasto de Inversión	215 - Material impreso e información digital	100,000.00	100,000.00	100,000.00	100,000.00
656	Xochimilco			2 - Gasto de Inversión	212 - Materiales y útiles de impresión y reproducción	200,000.00	200,000.00	200,000.00	200,000.00
657	Xochimilco			1 - Gasto corriente	358 - Servicios de limpieza y manejo de desechos	3,540,160.00	3,540,160.00	3,000,000.00	3,000,000.00
658	Xochimilco			1 - Gasto corriente	357 - Instalación, reparación y mantenimiento de maquinaria, otros	8,816,630.00	8,816,630.00	5,400,000.00	5,400,000.00
659	Xochimilco			1 - Gasto corriente	355 - Reparación y mantenimiento de equipo de transporte	10,108,368.00	12,566,101.83	6,153,311.83	6,153,311.83
660	Xochimilco			1 - Gasto corriente	325 - Arrendamiento de equipo de transporte	6,880,000.00	6,880,000.00	3,900,000.00	3,900,000.00
661	Xochimilco			1 - Gasto corriente	311 - Energía eléctrica	88,183,893.00	88,183,893.00	44,100,000.00	44,100,000.00
662	Xochimilco			1 - Gasto corriente	298 - Refacciones y accesorios menores de maquinaria y otros equi	400,000.00	400,000.00	400,000.00	400,000.00
663	Xochimilco			1 - Gasto corriente	296 - Refacciones y accesorios menores de equipo de transporte	2,100,000.00	2,100,000.00	1,700,000.00	1,700,000.00
664	Xochimilco			1 - Gasto corriente	291 - Herramientas menores	3,600,000.00	3,600,000.00	2,300,000.00	2,300,000.00
665	Xochimilco			1 - Gasto corriente	261 - Combustibles, lubricantes y aditivos	64,829,422.00	62,371,688.17	35,971,688.17	35,971,688.17
666	Xochimilco			1 - Gasto corriente	256 - Fibras sintéticas, hules, plásticos y derivados	2,400,000.00	2,400,000.00	1,520,000.00	1,520,000.00
667	Xochimilco			1 - Gasto corriente	252 - Fertilizantes, pesticidas y otros agroquímicos	150,000.00	150,000.00	150,000.00	150,000.00
668	Xochimilco			1 - Gasto corriente	251 - Productos químicos básicos	200,000.00	200,000.00	200,000.00	200,000.00
669	Xochimilco			1 - Gasto corriente	247 - Artículos metálicos para la construcción	10,800,000.00	8,800,000.00	6,250,000.00	6,250,000.00
670	Xochimilco			1 - Gasto corriente	246 - Material eléctrico y electrónico	18,000,000.00	18,000,000.00	11,450,000.00	11,450,000.00
671	Xochimilco			1 - Gasto corriente	244 - Madera y productos de madera	200,000.00	200,000.00	200,000.00	200,000.00
672	Xochimilco			1 - Gasto corriente	242 - Cemento y productos de concreto	1,000,000.00	1,000,000.00	1,000,000.00	1,000,000.00
673	Xochimilco			1 - Gasto corriente	231 - Productos alimenticios, agropecuarios y forestales adquiridos	150,000.00	150,000.00	150,000.00	150,000.00
674	Sin Especificar				Total del Programa Presupuestario	-	15,400,000.00	6,160,000.00	6,160,000.00
675	Xochimilco			2 - Gasto de Inversión	612 - Edificación no habitacional	-	15,400,000.00	6,160,000.00	6,160,000.00
676	Sin Especificar				Total del Programa Presupuestario	-	1,848,693.00	1,848,693.00	1,848,693.00
677	Xochimilco			1 - Gasto corriente	211 - Materiales, útiles y equipos menores de oficina	-	170,000.00	170,000.00	170,000.00
678	Xochimilco			2 - Gasto de Inversión	522 - Aparatos deportivos	-	184,869.00	184,869.00	184,869.00
679	Xochimilco			2 - Gasto de Inversión	521 - Equipos y aparatos audiovisuales	-	147,042.00	147,042.00	147,042.00
680	Xochimilco			2 - Gasto de Inversión	515 - Equipo de cómputo y de tecnologías de la información	-	200,000.00	200,000.00	200,000.00
681	Xochimilco			2 - Gasto de Inversión	511 - Muebles de oficina y estantería	-	300,000.00	300,000.00	300,000.00
682	Xochimilco			1 - Gasto corriente	361 - Difusión por radio, televisión y otros medios de mensajes sobr	-	184,870.00	184,870.00	184,870.00
683	Xochimilco			1 - Gasto corriente	337 - Servicios de protección y seguridad	-	184,870.00	184,870.00	184,870.00
684	Xochimilco			1 - Gasto corriente	291 - Herramientas menores	-	42,173.50	42,173.50	42,173.50
685	Xochimilco			1 - Gasto corriente	273 - Artículos deportivos	-	100,000.00	100,000.00	100,000.00
686	Xochimilco			1 - Gasto corriente	249 - Otros materiales y artículos de construcción y reparación	-	92,434.00	92,434.00	92,434.00

#	Devengado	Ejercido	Pagado	Contratos	Proyectos	Pagado SHCP	Pagado EF	ESTATUS	Observaciones (Captura)
650	150,000.00	-	-	Sin Contratos	Sin Proyectos	N/A	N/A	Validado	
651	100,000.00	99,702.00	99,702.00	Sin Contratos	Sin Proyectos	N/A	N/A	Validado	
652	9,150,000.00	7,427,282.92	7,427,282.92	Sin Contratos	Sin Proyectos	N/A	N/A	Validado	
653	2,550,000.00	1,715,000.00	1,715,000.00	Sin Contratos	Sin Proyectos	N/A	N/A	Validado	
654	300,000.00	-	-	Sin Contratos	Sin Proyectos	N/A	N/A	Validado	
655	100,000.00	-	-	Sin Contratos	Sin Proyectos	N/A	N/A	Validado	
656	200,000.00	-	-	Sin Contratos	Sin Proyectos	N/A	N/A	Validado	
657	3,000,000.00	1,273,184.00	1,273,184.00	Sin Contratos	Sin Proyectos	N/A	N/A	Validado	
658	5,400,000.00	1,615,315.51	1,615,315.51	Sin Contratos	Sin Proyectos	N/A	N/A	Validado	
659	6,153,311.83	481,585.36	481,585.36	Sin Contratos	Sin Proyectos	N/A	N/A	Validado	
660	3,900,000.00	358,585.50	358,585.50	Sin Contratos	Sin Proyectos	N/A	N/A	Validado	
661	44,100,000.00	44,100,000.00	44,100,000.00	Sin Contratos	Sin Proyectos	N/A	N/A	Validado	
662	400,000.00	106,342.42	106,342.42	Sin Contratos	Sin Proyectos	N/A	N/A	Validado	
663	1,700,000.00	-	-	Sin Contratos	Sin Proyectos	N/A	N/A	Validado	
664	2,300,000.00	199,970.54	199,970.54	Sin Contratos	Sin Proyectos	N/A	N/A	Validado	
665	35,971,688.17	26,030,208.83	26,030,208.83	Sin Contratos	Sin Proyectos	N/A	N/A	Validado	
666	1,520,000.00	199,953.21	199,953.21	Sin Contratos	Sin Proyectos	N/A	N/A	Validado	
667	150,000.00	99,900.00	99,900.00	Sin Contratos	Sin Proyectos	N/A	N/A	Validado	
668	200,000.00	-	-	Sin Contratos	Sin Proyectos	N/A	N/A	Validado	
669	6,250,000.00	-	-	Sin Contratos	Sin Proyectos	N/A	N/A	Validado	
670	11,450,000.00	11,450,000.00	11,450,000.00	Sin Contratos	Sin Proyectos	N/A	N/A	Validado	
671	200,000.00	199,984.00	199,984.00	Sin Contratos	Sin Proyectos	N/A	N/A	Validado	
672	1,000,000.00	-	-	Sin Contratos	Sin Proyectos	N/A	N/A	Validado	
673	150,000.00	146,900.00	146,900.00	Sin Contratos	Sin Proyectos	N/A	N/A	Validado	
674	6,160,000.00	-	-			N/A	N/A		
675	6,160,000.00	-	-	Sin Contratos	Sin Proyectos	N/A	N/A	Validado	
676	1,848,693.00	-	-			N/A	N/A		
677	170,000.00	-	-	Sin Contratos	Sin Proyectos	N/A	N/A	Validado	
678	184,869.00	-	-	Sin Contratos	Sin Proyectos	N/A	N/A	Validado	
679	147,042.00	-	-	Sin Contratos	Sin Proyectos	N/A	N/A	Validado	
680	200,000.00	-	-	Sin Contratos	Sin Proyectos	N/A	N/A	Validado	
681	300,000.00	-	-	Sin Contratos	Sin Proyectos	N/A	N/A	Validado	
682	184,870.00	-	-	Sin Contratos	Sin Proyectos	N/A	N/A	Validado	
683	184,870.00	-	-	Sin Contratos	Sin Proyectos	N/A	N/A	Validado	
684	42,173.50	-	-	Sin Contratos	Sin Proyectos	N/A	N/A	Validado	
685	100,000.00	-	-	Sin Contratos	Sin Proyectos	N/A	N/A	Validado	
686	92,434.00	-	-	Sin Contratos	Sin Proyectos	N/A	N/A	Validado	

#	Entidad	Municipio	Rersponsable	Tipo de Registro	Ciclo de Recurso	Tipo de Recurso	Descripción Ramo	Clave Ramo	Descripción Programa	Clave Programa	Programa Fondo Convenio - Especifico
687	Ciudad de México	Xochimilco	Mun	Partida genérica	2020	FEDERALES (APORTACIONES, SUBSIDIOS Y CONVENIOS)	Seguridad y Protección Ciudadana	36	Subsidios en materia de seguridad pública	U001	Subsidios en materia de seguridad pública
688	Ciudad de México	Xochimilco	Mun	Partida genérica	2020	FEDERALES (APORTACIONES, SUBSIDIOS Y CONVENIOS)	Seguridad y Protección Ciudadana	36	Subsidios en materia de seguridad pública	U001	Subsidios en materia de seguridad pública
689	Ciudad de México	Xochimilco	Mun	Partida genérica	2020	FEDERALES (APORTACIONES, SUBSIDIOS Y CONVENIOS)	Seguridad y Protección Ciudadana	36	Subsidios en materia de seguridad pública	U001	Subsidios en materia de seguridad pública
690	Ciudad de México	Benito Juárez	Mun	Programa presupuestario	2020	FEDERALES (APORTACIONES, SUBSIDIOS Y CONVENIOS)	Aportaciones Federales para Entidades Federativas y Municipios	33	FAIS Municipal y de las Demarcaciones Territoriales del Distrito Federal	I004	Sin Especificar
691	Ciudad de México	Benito Juárez	Mun	Partida genérica	2020	FEDERALES (APORTACIONES, SUBSIDIOS Y CONVENIOS)	Aportaciones Federales para Entidades Federativas y Municipios	33	FAIS Municipal y de las Demarcaciones Territoriales del Distrito Federal	I004	FAIS
692	Ciudad de México	Benito Juárez	Mun	Programa presupuestario	2020	FEDERALES (APORTACIONES, SUBSIDIOS Y CONVENIOS)	Aportaciones Federales para Entidades Federativas y Municipios	33	FORTAMUN	I005	Sin Especificar
693	Ciudad de México	Benito Juárez	Mun	Partida genérica	2020	FEDERALES (APORTACIONES, SUBSIDIOS Y CONVENIOS)	Aportaciones Federales para Entidades Federativas y Municipios	33	FORTAMUN	I005	FORTAMUN
694	Ciudad de México	Benito Juárez	Mun	Partida genérica	2020	FEDERALES (APORTACIONES, SUBSIDIOS Y CONVENIOS)	Aportaciones Federales para Entidades Federativas y Municipios	33	FORTAMUN	I005	FORTAMUN
695	Ciudad de México	Benito Juárez	Mun	Partida genérica	2020	FEDERALES (APORTACIONES, SUBSIDIOS Y CONVENIOS)	Aportaciones Federales para Entidades Federativas y Municipios	33	FORTAMUN	I005	FORTAMUN
696	Ciudad de México	Benito Juárez	Mun	Partida genérica	2020	FEDERALES (APORTACIONES, SUBSIDIOS Y CONVENIOS)	Aportaciones Federales para Entidades Federativas y Municipios	33	FORTAMUN	I005	FORTAMUN
697	Ciudad de México	Benito Juárez	Mun	Partida genérica	2020	FEDERALES (APORTACIONES, SUBSIDIOS Y CONVENIOS)	Aportaciones Federales para Entidades Federativas y Municipios	33	FORTAMUN	I005	FORTAMUN
698	Ciudad de México	Benito Juárez	Mun	Partida genérica	2020	FEDERALES (APORTACIONES, SUBSIDIOS Y CONVENIOS)	Aportaciones Federales para Entidades Federativas y Municipios	33	FORTAMUN	I005	FORTAMUN
699	Ciudad de México	Benito Juárez	Mun	Partida genérica	2020	FEDERALES (APORTACIONES, SUBSIDIOS Y CONVENIOS)	Aportaciones Federales para Entidades Federativas y Municipios	33	FORTAMUN	I005	FORTAMUN
700	Ciudad de México	Benito Juárez	Mun	Partida genérica	2020	FEDERALES (APORTACIONES, SUBSIDIOS Y CONVENIOS)	Aportaciones Federales para Entidades Federativas y Municipios	33	FORTAMUN	I005	FORTAMUN
701	Ciudad de México	Benito Juárez	Mun	Partida genérica	2020	FEDERALES (APORTACIONES, SUBSIDIOS Y CONVENIOS)	Aportaciones Federales para Entidades Federativas y Municipios	33	FORTAMUN	I005	FORTAMUN
702	Ciudad de México	Benito Juárez	Mun	Partida genérica	2020	FEDERALES (APORTACIONES, SUBSIDIOS Y CONVENIOS)	Aportaciones Federales para Entidades Federativas y Municipios	33	FORTAMUN	I005	FORTAMUN
703	Ciudad de México	Benito Juárez	Mun	Programa presupuestario	2020	FEDERALES (APORTACIONES, SUBSIDIOS Y CONVENIOS)	Aportaciones Federales para Entidades Federativas y Municipios	33	FAFEF	I012	Sin Especificar
704	Ciudad de México	Benito Juárez	Mun	Partida genérica	2020	FEDERALES (APORTACIONES, SUBSIDIOS Y CONVENIOS)	Aportaciones Federales para Entidades Federativas y Municipios	33	FAFEF	I012	FAFEF
705	Ciudad de México	Benito Juárez	Mun	Programa presupuestario	2020	FEDERALES (APORTACIONES, SUBSIDIOS Y CONVENIOS)	Seguridad y Protección Ciudadana	36	Subsidios en materia de seguridad pública	U001	Sin Especificar
706	Ciudad de México	Benito Juárez	Mun	Partida genérica	2020	FEDERALES (APORTACIONES, SUBSIDIOS Y CONVENIOS)	Seguridad y Protección Ciudadana	36	Subsidios en materia de seguridad pública	U001	Subsidios en materia de seguridad pública (FORTASEG)
707	Ciudad de México	Cuauhtémoc	Mun	Programa presupuestario	2020	FEDERALES (APORTACIONES, SUBSIDIOS Y CONVENIOS)	Aportaciones Federales para Entidades Federativas y Municipios	33	FAIS Municipal y de las Demarcaciones Territoriales del Distrito Federal	I004	Sin Especificar
708	Ciudad de México	Cuauhtémoc	Mun	Partida genérica	2020	FEDERALES (APORTACIONES, SUBSIDIOS Y CONVENIOS)	Aportaciones Federales para Entidades Federativas y Municipios	33	FAIS Municipal y de las Demarcaciones Territoriales del Distrito Federal	I004	FAIS Entidades
709	Ciudad de México	Cuauhtémoc	Mun	Programa presupuestario	2020	FEDERALES (APORTACIONES, SUBSIDIOS Y CONVENIOS)	Aportaciones Federales para Entidades Federativas y Municipios	33	FORTAMUN	I005	Sin Especificar
710	Ciudad de México	Cuauhtémoc	Mun	Partida genérica	2020	FEDERALES (APORTACIONES, SUBSIDIOS Y CONVENIOS)	Aportaciones Federales para Entidades Federativas y Municipios	33	FORTAMUN	I005	FORTAMUN
711	Ciudad de México	Cuauhtémoc	Mun	Partida genérica	2020	FEDERALES (APORTACIONES, SUBSIDIOS Y CONVENIOS)	Aportaciones Federales para Entidades Federativas y Municipios	33	FORTAMUN	I005	FORTAMUN
712	Ciudad de México	Cuauhtémoc	Mun	Partida genérica	2020	FEDERALES (APORTACIONES, SUBSIDIOS Y CONVENIOS)	Aportaciones Federales para Entidades Federativas y Municipios	33	FORTAMUN	I005	FORTAMUN
713	Ciudad de México	Cuauhtémoc	Mun	Programa presupuestario	2020	FEDERALES (APORTACIONES, SUBSIDIOS Y CONVENIOS)	Aportaciones Federales para Entidades Federativas y Municipios	33	FAFEF	I012	Sin Especificar
714	Ciudad de México	Cuauhtémoc	Mun	Partida genérica	2020	FEDERALES (APORTACIONES, SUBSIDIOS Y CONVENIOS)	Aportaciones Federales para Entidades Federativas y Municipios	33	FAFEF	I012	FAFEF
715	Ciudad de México	Cuauhtémoc	Mun	Programa presupuestario	2020	FEDERALES (APORTACIONES, SUBSIDIOS Y CONVENIOS)	Seguridad y Protección Ciudadana	36	Subsidios en materia de seguridad pública	U001	Sin Especificar
716	Ciudad de México	Cuauhtémoc	Mun	Partida genérica	2020	FEDERALES (APORTACIONES, SUBSIDIOS Y CONVENIOS)	Seguridad y Protección Ciudadana	36	Subsidios en materia de seguridad pública	U001	FORTASEG
717	Ciudad de México	Miguel Hidalgo	Mun	Programa presupuestario	2020	FEDERALES (APORTACIONES, SUBSIDIOS Y CONVENIOS)	Aportaciones Federales para Entidades Federativas y Municipios	33	FAIS Municipal y de las Demarcaciones Territoriales del Distrito Federal	I004	Sin Especificar
718	Ciudad de México	Miguel Hidalgo	Mun	Partida genérica	2020	FEDERALES (APORTACIONES, SUBSIDIOS Y CONVENIOS)	Aportaciones Federales para Entidades Federativas y Municipios	33	FAIS Municipal y de las Demarcaciones Territoriales del Distrito Federal	I004	FAIS Entidades
719	Ciudad de México	Miguel Hidalgo	Mun	Programa presupuestario	2020	FEDERALES (APORTACIONES, SUBSIDIOS Y CONVENIOS)	Aportaciones Federales para Entidades Federativas y Municipios	33	FORTAMUN	I005	Sin Especificar
720	Ciudad de México	Miguel Hidalgo	Mun	Partida genérica	2020	FEDERALES (APORTACIONES, SUBSIDIOS Y CONVENIOS)	Aportaciones Federales para Entidades Federativas y Municipios	33	FORTAMUN	I005	FORTAMUN
721	Ciudad de México	Miguel Hidalgo	Mun	Partida genérica	2020	FEDERALES (APORTACIONES, SUBSIDIOS Y CONVENIOS)	Aportaciones Federales para Entidades Federativas y Municipios	33	FORTAMUN	I005	FORTAMUN
722	Ciudad de México	Miguel Hidalgo	Mun	Partida genérica	2020	FEDERALES (APORTACIONES, SUBSIDIOS Y CONVENIOS)	Aportaciones Federales para Entidades Federativas y Municipios	33	FORTAMUN	I005	FORTAMUN
723	Ciudad de México	Miguel Hidalgo	Mun	Programa presupuestario	2020	FEDERALES (APORTACIONES, SUBSIDIOS Y CONVENIOS)	Seguridad y Protección Ciudadana	36	Subsidios en materia de seguridad pública	U001	Sin Especificar

#	Dependencia Ejecutora	Rendimiento Financiero	Reintegro	Tipo de Gasto	Partida	Aprobado	Modificado	Recaudado (Ministrado)	Comprometido
687	Xochimilco			1 - Gasto corriente	246 - Material eléctrico y electrónico	-	92,434.50	92,434.50	92,434.50
688	Xochimilco			1 - Gasto corriente	217 - Materiales y útiles de enseñanza	-	100,000.00	100,000.00	100,000.00
689	Xochimilco			1 - Gasto corriente	214 - Materiales, útiles y equipos menores de tecnologías de la infor	-	50,000.00	50,000.00	50,000.00
690	Sin Especificar				Total del Programa Presupuestario	23,233,208.00	23,233,208.00	9,293,283.00	9,293,283.00
691	Alcaldía Benito Juárez..			2 - Gasto de Inversión	612 - Edificación no habitacional	23,233,208.00	23,233,208.00	9,293,283.00	9,293,283.00
692	Sin Especificar				Total del Programa Presupuestario	336,409,056.00	336,409,056.00	139,243,210.00	139,243,210.00
693	Alcaldía Benito Juárez..			1 - Gasto corriente	311 - Energía eléctrica	96,806,284.00	96,806,284.00	40,335,960.00	40,335,960.00
694	Alcaldía Benito Juárez..			2 - Gasto de Inversión	612 - Edificación no habitacional	-	5,766,512.00	2,990,477.00	2,990,477.00
695	Alcaldía Benito Juárez..			2 - Gasto de Inversión	355 - Reparación y mantenimiento de equipo de transporte	11,000,001.00	4,665,894.08	3,010,016.00	3,010,016.00
696	Alcaldía Benito Juárez..			2 - Gasto de Inversión	345 - Seguro de bienes patrimoniales	24,827,069.00	24,827,069.00	10,350,000.00	10,350,000.00
697	Alcaldía Benito Juárez..			2 - Gasto de Inversión	336 - Servicios de apoyo administrativo, traducción, fotocopiado e i	-	567,594.92	-	-
698	Alcaldía Benito Juárez..			2 - Gasto de Inversión	311 - Energía eléctrica	63,073,312.00	63,073,312.00	23,839,966.00	23,839,966.00
699	Alcaldía Benito Juárez..			2 - Gasto de Inversión	261 - Combustibles, lubricantes y aditivos	64,499,112.00	64,499,112.00	26,874,630.00	26,874,630.00
700	Alcaldía Benito Juárez..			1 - Gasto corriente	396 - Otros gastos por responsabilidades	3,081,725.00	3,081,725.00	1,284,050.00	1,284,050.00
701	Alcaldía Benito Juárez..			1 - Gasto corriente	338 - Servicios de vigilancia	44,883,957.00	44,883,957.00	18,705,000.00	18,705,000.00
702	Alcaldía Benito Juárez..			1 - Gasto corriente	313 - Agua	28,237,596.00	28,237,596.00	11,853,111.00	11,853,111.00
703	Sin Especificar				Total del Programa Presupuestario	-	15,000,000.00	6,000,000.00	6,000,000.00
704	Alcaldía Benito Juárez..			2 - Gasto de Inversión	612 - Edificación no habitacional	-	15,000,000.00	6,000,000.00	6,000,000.00
705	Sin Especificar				Total del Programa Presupuestario	-	2,244,645.00	2,244,645.00	2,244,645.00
706	Alcaldía Benito Juárez..			1 - Gasto corriente	339 - Servicios profesionales, científicos y técnicos integrales	-	2,244,645.00	2,244,645.00	2,244,645.00
707	Sin Especificar	-	-		Total del Programa Presupuestario	53,035,648.00	53,035,648.00	-	-
708	Cuauhtémoc			1 - Gasto corriente	441 - Ayudas sociales a personas	53,035,648.00	53,035,648.00	-	-
709	Sin Especificar	-	-		Total del Programa Presupuestario	429,201,689.00	429,201,689.00	156,110,712.00	153,484,809.34
710	Cuauhtémoc			1 - Gasto corriente	311 - Energía eléctrica	237,189,053.00	237,189,053.00	79,063,016.00	79,004,993.34
711	Cuauhtémoc			1 - Gasto corriente	338 - Servicios de vigilancia	144,081,129.00	144,081,129.00	60,033,805.00	57,465,925.00
712	Cuauhtémoc			1 - Gasto corriente	313 - Agua	47,931,507.00	47,931,507.00	17,013,891.00	17,013,891.00
713	Sin Especificar	-	-		Total del Programa Presupuestario	-	36,771,531.20	14,708,612.48	-
714	Cuauhtémoc			2 - Gasto de Inversión	612 - Edificación no habitacional	-	36,771,531.20	14,708,612.48	-
715	Sin Especificar	-	-		Total del Programa Presupuestario	-	2,523,217.80	2,523,217.80	-
716	Alcaldía Cuauhtémoc			1 - Gasto corriente	339 - Servicios profesionales, científicos y técnicos integrales	-	2,523,217.80	2,523,217.80	-
717	Sin Especificar				Total del Programa Presupuestario	20,072,113.00	20,072,113.00	3,000,000.00	-
718	Miguel Hidalgo			2 - Gasto de Inversión	441 - Ayudas sociales a personas	20,072,113.00	20,072,113.00	3,000,000.00	-
719	Sin Especificar				Total del Programa Presupuestario	293,713,179.00	293,713,179.00	169,251,693.21	210,267,851.21
720	Miguel Hidalgo			1 - Gasto corriente	261 - Combustibles, lubricantes y aditivos	83,777,667.00	83,777,667.00	42,761,509.00	83,777,667.00
721	Miguel Hidalgo			2 - Gasto de Inversión	338 - Servicios de vigilancia	100,104,713.00	100,104,713.00	84,557,750.00	84,557,750.00
722	Miguel Hidalgo			1 - Gasto corriente	311 - Energía eléctrica	109,830,799.00	109,830,799.00	41,932,434.21	41,932,434.21
723	Sin Especificar	-	-		Total del Programa Presupuestario	-	2,411,148.00	2,411,148.00	-



#	Devengado	Ejercido	Pagado	Contratos	Proyectos	Pagado SHCP	Pagado EF	ESTATUS	Observaciones (Captura)
687	92,434.50	-	-	Sin Contratos	Sin Proyectos	N/A	N/A	Validado	
688	100,000.00	-	-	Sin Contratos	Sin Proyectos	N/A	N/A	Validado	
689	50,000.00	-	-	Sin Contratos	Sin Proyectos	N/A	N/A	Validado	
690	-	-	-			N/A	N/A		
691	-	-	-	Sin Contratos	Sin Proyectos	N/A	N/A	Validado	
692	109,813,823.43	109,813,823.43	109,813,823.43			N/A	N/A		
693	38,842,923.31	38,842,923.31	38,842,923.31	Sin Contratos	Sin Proyectos	N/A	N/A	Validado	
694	-	-	-	Sin Contratos	Sin Proyectos	N/A	N/A	Validado	
695	2,293,073.49	2,293,073.49	2,293,073.49	Sin Contratos	Sin Proyectos	N/A	N/A	Validado	
696	4,628,107.01	4,628,107.01	4,628,107.01	Sin Contratos	Sin Proyectos	N/A	N/A	Validado	
697	-	-	-	Sin Contratos	Sin Proyectos	N/A	N/A	Validado	
698	22,969,065.00	22,969,065.00	22,969,065.00	Sin Contratos	Sin Proyectos	N/A	N/A	Validado	
699	12,477,361.54	12,477,361.54	12,477,361.54	Sin Contratos	Sin Proyectos	N/A	N/A	Validado	
700	1,000,182.08	1,000,182.08	1,000,182.08	Sin Contratos	Sin Proyectos	N/A	N/A	Validado	
701	15,750,000.00	15,750,000.00	15,750,000.00	Sin Contratos	Sin Proyectos	N/A	N/A	Validado	
702	11,853,111.00	11,853,111.00	11,853,111.00	Sin Contratos	Sin Proyectos	N/A	N/A	Validado	
703	-	-	-			N/A	N/A		
704	-	-	-	Sin Contratos	Sin Proyectos	N/A	N/A	Validado	
705	-	-	-			N/A	N/A		
706	-	-	-	Sin Contratos	Sin Proyectos	N/A	N/A	Validado	
707	-	-	-			N/A	N/A		["Dependencia Ejecutora":"Cuauhtémoc", "Observación":"Objeto: Fortalecimiento a la Infraestructura Social"]
708	-	-	-	Sin Contratos	Sin Proyectos	N/A	N/A	Validado	
709	153,484,809.34	153,484,809.34	153,484,809.34			N/A	N/A		["Dependencia Ejecutora":"Cuauhtémoc", "Observación":"Objeto: Fortalecimiento de los Municipios y las Demarcaciones Territoriales de la Ciudad de México"]
710	79,004,993.34	79,004,993.34	79,004,993.34	Sin Contratos	Sin Proyectos	N/A	N/A	Validado	
711	57,465,925.00	57,465,925.00	57,465,925.00	Sin Contratos	Sin Proyectos	N/A	N/A	Validado	
712	17,013,891.00	17,013,891.00	17,013,891.00	Sin Contratos	Sin Proyectos	N/A	N/A	Validado	
713	-	-	-			N/A	N/A		["Dependencia Ejecutora":"Cuauhtémoc", "Observación":"Objeto: Complementar los recursos asignados, para atender los inmuebles"]
714	-	-	-	Sin Contratos	Sin Proyectos	N/A	N/A	Validado	
715	-	-	-			N/A	N/A		["Dependencia Ejecutora":"Alcaldía Cuauhtémoc", "Observación":"Objeto: Contar con los recursos indispensables para cubrir el gasto por contratación de servicios profesionales integrales"]
716	-	-	-	Sin Contratos	Sin Proyectos	N/A	N/A	Validado	
717	-	-	-			N/A	N/A		
718	-	-	-	Sin Contratos	Sin Proyectos	N/A	N/A	Validado	
719	144,227,245.82	144,227,245.82	144,227,245.82			N/A	N/A		
720	22,018,227.41	22,018,227.41	22,018,227.41	Sin Contratos	Sin Proyectos	N/A	N/A	Validado	
721	80,276,584.20	80,276,584.20	80,276,584.20	Sin Contratos	Sin Proyectos	N/A	N/A	Validado	
722	41,932,434.21	41,932,434.21	41,932,434.21	Sin Contratos	Sin Proyectos	N/A	N/A	Validado	
723	-	-	-			N/A	N/A		

#	Entidad	Municipio	Rersponsable	Tipo de Registro	Ciclo de Recurso	Tipo de Recurso	Descripción Ramo	Clave Ramo	Descripción Programa	Clave Programa	Programa Fondo Convenio - Específico
724	Ciudad de México	Miguel Hidalgo	Mun	Partida genérica	2020	FEDERALES (APORTACIONES, SUBSIDIOS Y CONVENIOS)	Seguridad y Protección Ciudadana	36	Subsidios en materia de seguridad pública	U001	
725	Ciudad de México	Venustiano Carranza	Mun	Programa presupuestario	2020	FEDERALES (APORTACIONES, SUBSIDIOS Y CONVENIOS)	Aportaciones Federales para Entidades Federativas y Municipios	33	FAIS Municipal y de las Demarcaciones Territoriales del Distrito Federal	I004	Sin Especificar
726	Ciudad de México	Venustiano Carranza	Mun	Partida genérica	2020	FEDERALES (APORTACIONES, SUBSIDIOS Y CONVENIOS)	Aportaciones Federales para Entidades Federativas y Municipios	33	FAIS Municipal y de las Demarcaciones Territoriales del Distrito Federal	I004	FAIS
727	Ciudad de México	Venustiano Carranza	Mun	Programa presupuestario	2020	FEDERALES (APORTACIONES, SUBSIDIOS Y CONVENIOS)	Aportaciones Federales para Entidades Federativas y Municipios	33	FORTAMUN	I005	Sin Especificar
728	Ciudad de México	Venustiano Carranza	Mun	Partida genérica	2020	FEDERALES (APORTACIONES, SUBSIDIOS Y CONVENIOS)	Aportaciones Federales para Entidades Federativas y Municipios	33	FORTAMUN	I005	FORTAMUN
729	Ciudad de México	Venustiano Carranza	Mun	Partida genérica	2020	FEDERALES (APORTACIONES, SUBSIDIOS Y CONVENIOS)	Aportaciones Federales para Entidades Federativas y Municipios	33	FORTAMUN	I005	FORTAMUN
730	Ciudad de México	Venustiano Carranza	Mun	Partida genérica	2020	FEDERALES (APORTACIONES, SUBSIDIOS Y CONVENIOS)	Aportaciones Federales para Entidades Federativas y Municipios	33	FORTAMUN	I005	FORTAMUN
731	Ciudad de México	Venustiano Carranza	Mun	Partida genérica	2020	FEDERALES (APORTACIONES, SUBSIDIOS Y CONVENIOS)	Aportaciones Federales para Entidades Federativas y Municipios	33	FORTAMUN	I005	FORTAMUN
732	Ciudad de México	Venustiano Carranza	Mun	Programa presupuestario	2020	FEDERALES (APORTACIONES, SUBSIDIOS Y CONVENIOS)	Seguridad y Protección Ciudadana	36	Subsidios en materia de seguridad pública	U001	Sin Especificar
733	Ciudad de México	Venustiano Carranza	Mun	Partida genérica	2020	FEDERALES (APORTACIONES, SUBSIDIOS Y CONVENIOS)	Seguridad y Protección Ciudadana	36	Subsidios en materia de seguridad pública	U001	FORTASEG

#	Dependencia Ejecutora	Rendimiento Financiero	Reintegro	Tipo de Gasto	Partida	Aprobado	Modificado	Recaudado (Ministrado)	Comprometido
724	Miguel Hidalgo			1 - Gasto corriente	339 - Servicios profesionales, científicos y técnicos integrales	-	2,411,148.00	2,411,148.00	-
725	Sin Especificar	-	-		Total del Programa Presupuestario	49,587,747.00	49,587,747.00	25,478,716.00	-
726	Venustiano Carranza			2 - Gasto de Inversión	614 - División de terrenos y construcción de obras de urbanización	49,587,747.00	49,587,747.00	25,478,716.00	-
727	Sin Especificar	-	-		Total del Programa Presupuestario	344,345,072.00	344,345,072.00	190,973,715.56	170,913,269.40
728	Venustiano Carranza			1 - Gasto corriente	261 - Combustibles, lubricantes y aditivos	80,492,681.00	80,492,681.00	48,100,000.00	38,493,328.84
729	Venustiano Carranza			1 - Gasto corriente	311 - Energía eléctrica	146,802,235.00	146,802,235.00	81,226,399.56	81,226,399.56
730	Venustiano Carranza			1 - Gasto corriente	313 - Agua	18,719,260.00	18,719,260.00	11,383,795.00	11,383,795.00
731	Venustiano Carranza			1 - Gasto corriente	338 - Servicios de vigilancia	98,330,896.00	98,330,896.00	50,263,521.00	39,809,746.00
732	Sin Especificar	-	-		Total del Programa Presupuestario	-	2,605,875.40	2,605,875.40	-
733	Venustiano Carranza			1 - Gasto corriente	339 - Servicios profesionales, científicos y técnicos integrales	-	2,605,875.40	2,605,875.40	-

#	Devengado	Ejercido	Pagado	Contratos	Proyectos	Pagado SHCP	Pagado EF	ESTATUS	Observaciones (Captura)
724	-	-	-	Sin Contratos	Sin Proyectos	N/A	N/A	Validado	
725	-	-	-			N/A	N/A		
726	-	-	-	Sin Contratos	Sin Proyectos	N/A	N/A	Validado	
727	170,913,269.40	170,913,269.40	170,913,269.40			N/A	N/A		
728	38,493,328.84	38,493,328.84	38,493,328.84	Sin Contratos	Sin Proyectos	N/A	N/A	Validado	
729	81,226,399.56	81,226,399.56	81,226,399.56	Sin Contratos	Sin Proyectos	N/A	N/A	Validado	
730	11,383,795.00	11,383,795.00	11,383,795.00	Sin Contratos	Sin Proyectos	N/A	N/A	Validado	
731	39,809,746.00	39,809,746.00	39,809,746.00	Sin Contratos	Sin Proyectos	N/A	N/A	Validado	
732	-	-	-			N/A	N/A		
733	-	-	-	Sin Contratos	Sin Proyectos	N/A	N/A	Validado	



GOBIERNO DE LA  
CIUDAD DE MÉXICO

SECRETARÍA DE ADMINISTRACIÓN Y FINANZAS  
SUBSECRETARÍA DE EGRESOS

# DESTINO DEL GASTO (FUENTES DE FINANCIAMIENTO)

#	FOLIO	TIPO DE RECURSO	CICLO DEL RECURSO	RAMO	PROGRAMA PRESUPUESTARIO	PROGRAMA ESTATAL O MUNICIPAL	APROBADO	MODIFICADO	RECAUDADO	COMPROMETIDO	DEVENGADO	EJERCIDO	PAGADO
1	DIF16160200697118	FEDERALES (APORTACIONES, SUBSIDIOS Y CONVENIOS)	2016	33-Aportaciones Federales para Entidades Federativas y Municipios	I004-FAIS Municipal y de las Demarcaciones Territoriales del Distrito Federal		2,616,068.98	2,616,068.98	2,967,703.00	2,616,069.00	2,616,069.00	2,616,069.00	2,616,069.00
2	DIF16160200697118	FEDERALES (APORTACIONES, SUBSIDIOS Y CONVENIOS)	2016	33-Aportaciones Federales para Entidades Federativas y Municipios	I003-FAIS Entidades		1,433,931.02	2,616,068.98	2,967,703.00	2,616,069.00	2,616,069.00	2,616,069.00	2,616,069.00
3	DIF16160300759205	FEDERALES (APORTACIONES, SUBSIDIOS Y CONVENIOS)	2016	33-Aportaciones Federales para Entidades Federativas y Municipios	I003-FAIS Entidades		170,000.00	-	-	-	-	-	-
4	DIF16160300758959	FEDERALES (APORTACIONES, SUBSIDIOS Y CONVENIOS)	2016	33-Aportaciones Federales para Entidades Federativas y Municipios	I003-FAIS Entidades		170,000.00	-	-	-	-	-	-
5	DIF18180201089247	FEDERALES (APORTACIONES, SUBSIDIOS Y CONVENIOS)	2018	33-Aportaciones Federales para Entidades Federativas y Municipios	I004-FAIS Municipal y de las Demarcaciones Territoriales del Distrito Federal		1,100,000.00	-	-	-	-	-	-
6	DIF18180101073538	FEDERALES (APORTACIONES, SUBSIDIOS Y CONVENIOS)	2018	33-Aportaciones Federales para Entidades Federativas y Municipios	I005-FORTAMUN		5,658,574.00	-	-	-	-	-	-
7	DIF18180101073482	FEDERALES (APORTACIONES, SUBSIDIOS Y CONVENIOS)	2018	33-Aportaciones Federales para Entidades Federativas y Municipios	I012-FAFEF		7,458,227.00	-	-	-	-	-	-
8	DIF18180101073490	FEDERALES (APORTACIONES, SUBSIDIOS Y CONVENIOS)	2018	33-Aportaciones Federales para Entidades Federativas y Municipios	I012-FAFEF		19,171,511.00	-	-	-	-	-	-
9	DIF16160300759110	FEDERALES (APORTACIONES, SUBSIDIOS Y CONVENIOS)	2016	33-Aportaciones Federales para Entidades Federativas y Municipios	I003-FAIS Entidades		170,000.00	-	-	-	-	-	-
10	DIF00160300759264	FEDERALES (APORTACIONES, SUBSIDIOS Y CONVENIOS)	2016	33-Aportaciones Federales para Entidades Federativas y Municipios	I003-FAIS Entidades		1,016,522.64	-	-	-	-	-	-
11	DIF00160300759264	FEDERALES (APORTACIONES, SUBSIDIOS Y CONVENIOS)	2016	33-Aportaciones Federales para Entidades Federativas y Municipios	I004-FAIS Municipal y de las Demarcaciones Territoriales del Distrito Federal		100.00	-	-	-	-	-	-
12	DIF16160300759005	FEDERALES (APORTACIONES, SUBSIDIOS Y CONVENIOS)	2016	33-Aportaciones Federales para Entidades Federativas y Municipios	I003-FAIS Entidades		170,000.00	-	-	-	-	-	-
13	DIF16160300759016	FEDERALES (APORTACIONES, SUBSIDIOS Y CONVENIOS)	2016	33-Aportaciones Federales para Entidades Federativas y Municipios	I003-FAIS Entidades		170,000.00	-	-	-	-	-	-
14	DIF16160300757391	FEDERALES (APORTACIONES, SUBSIDIOS Y CONVENIOS)	2016	33-Aportaciones Federales para Entidades Federativas y Municipios	I003-FAIS Entidades		170,000.00	-	-	-	-	-	-
15	DIF16160200697129	FEDERALES (APORTACIONES, SUBSIDIOS Y CONVENIOS)	2016	33-Aportaciones Federales para Entidades Federativas y Municipios	I004-FAIS Municipal y de las Demarcaciones Territoriales del Distrito Federal		465,096.00	-	-	-	-	-	-
16	DIF18180101073505	FEDERALES (APORTACIONES, SUBSIDIOS Y CONVENIOS)	2018	33-Aportaciones Federales para Entidades Federativas y Municipios	I012-FAFEF		614,539.00	-	-	-	-	-	-
17	DIF15160300759254	FEDERALES (APORTACIONES, SUBSIDIOS Y CONVENIOS)	2015	33-Aportaciones Federales para Entidades Federativas y Municipios	I004-FAIS Municipal y de las Demarcaciones Territoriales del Distrito Federal		10.00	-	-	-	-	-	-
18	DIF15160300759254	FEDERALES (APORTACIONES, SUBSIDIOS Y CONVENIOS)	2015	33-Aportaciones Federales para Entidades Federativas y Municipios	I003-FAIS Entidades		407,623.25	-	-	-	-	-	-
19	DIF16160200702588	FEDERALES (APORTACIONES, SUBSIDIOS Y CONVENIOS)	2016	33-Aportaciones Federales para Entidades Federativas y Municipios	I004-FAIS Municipal y de las Demarcaciones Territoriales del Distrito Federal		426,465.38	-	-	-	-	-	-
20	DIF16160300758963	FEDERALES (APORTACIONES, SUBSIDIOS Y CONVENIOS)	2016	33-Aportaciones Federales para Entidades Federativas y Municipios	I003-FAIS Entidades		170,000.00	-	-	-	-	-	-
21	DIF18180101073486	FEDERALES (APORTACIONES, SUBSIDIOS Y CONVENIOS)	2018	33-Aportaciones Federales para Entidades Federativas y Municipios	I012-FAFEF		20,765,450.00	-	-	-	-	-	-
22	DIF18180101068806	FEDERALES (APORTACIONES, SUBSIDIOS Y CONVENIOS)	2018	33-Aportaciones Federales para Entidades Federativas y Municipios	I012-FAFEF		5,000,000.00	-	-	-	-	-	-
23	DIF18180101058010	FEDERALES (APORTACIONES, SUBSIDIOS Y CONVENIOS)	2018	33-Aportaciones Federales para Entidades Federativas y Municipios	I004-FAIS Municipal y de las Demarcaciones Territoriales del Distrito Federal		1,005,439.79	1,005,439.73	1,005,439.73	1,005,439.73	1,005,439.73	1,005,439.73	1,005,439.73
24	DIF18180201089245	FEDERALES (APORTACIONES, SUBSIDIOS Y CONVENIOS)	2018	33-Aportaciones Federales para Entidades Federativas y Municipios	I004-FAIS Municipal y de las Demarcaciones Territoriales del Distrito Federal		1,500,000.00	-	-	-	-	-	-
25	DIF00160200718799	FEDERALES (APORTACIONES, SUBSIDIOS Y CONVENIOS)	2016	33-Aportaciones Federales para Entidades Federativas y Municipios	I003-FAIS Entidades		30,150.00	-	-	-	-	-	-
26	DIF17170401041265	FEDERALES (APORTACIONES, SUBSIDIOS Y CONVENIOS)	2017	23-Provisiones Salariales y Económicas	U128-Proyectos de Desarrollo Regional		9,366,053.00	-	-	-	-	-	-
27	DIF00160300759267	FEDERALES (APORTACIONES, SUBSIDIOS Y CONVENIOS)	2016	33-Aportaciones Federales para Entidades Federativas y Municipios	I003-FAIS Entidades		689,165.58	-	-	-	-	-	-
28	DIF00160300759267	FEDERALES (APORTACIONES, SUBSIDIOS Y CONVENIOS)	2016	33-Aportaciones Federales para Entidades Federativas y Municipios	I004-FAIS Municipal y de las Demarcaciones Territoriales del Distrito Federal		100.00	-	-	-	-	-	-
29	DIF16160300759023	FEDERALES (APORTACIONES, SUBSIDIOS Y CONVENIOS)	2016	33-Aportaciones Federales para Entidades Federativas y Municipios	I003-FAIS Entidades		170,000.00	-	-	-	-	-	-
30	DIF16160300758935	FEDERALES (APORTACIONES, SUBSIDIOS Y CONVENIOS)	2016	33-Aportaciones Federales para Entidades Federativas y Municipios	I003-FAIS Entidades		300,000.00	-	-	-	-	-	-
31	DIF16160300759220	FEDERALES (APORTACIONES, SUBSIDIOS Y CONVENIOS)	2016	33-Aportaciones Federales para Entidades Federativas y Municipios	I003-FAIS Entidades		170,000.00	-	-	-	-	-	-
32	DIF00170300914730	FEDERALES (APORTACIONES, SUBSIDIOS Y CONVENIOS)	2017	33-Aportaciones Federales para Entidades Federativas y Municipios	I004-FAIS Municipal y de las Demarcaciones Territoriales del Distrito Federal		496,881.74	-	-	-	-	-	-
33	DIF18180101073517	FEDERALES (APORTACIONES, SUBSIDIOS Y CONVENIOS)	2018	33-Aportaciones Federales para Entidades Federativas y Municipios	I012-FAFEF		4,256,958.00	-	-	-	-	-	-

#	FOLIO	TIPO DE RECURSO	CICLO DEL RECURSO	RAMO	PROGRAMA PRESUPUESTARIO	PROGRAMA ESTATAL O MUNICIPAL	APROBADO	MODIFICADO	RECAUDADO	COMPROMETIDO	DEVENGADO	EJERCIDO	PAGADO
34	DIF18180101073532	FEDERALES (APORTACIONES, SUBSIDIOS Y CONVENIOS)	2018	33-Aportaciones Federales para Entidades Federativas y Municipios	I005-FORTAMUN		643,705.00	-	-	-	-	-	-
35	DIF17170401041318	FEDERALES (APORTACIONES, SUBSIDIOS Y CONVENIOS)	2017	23-Provisiones Salariales y Económicas	U128-Proyectos de Desarrollo Regional		4,271,918.00	-	-	-	-	-	-
36	DIF16160300759024	FEDERALES (APORTACIONES, SUBSIDIOS Y CONVENIOS)	2016	33-Aportaciones Federales para Entidades Federativas y Municipios	I003-FAIS Entidades		170,000.00	-	-	-	-	-	-
37	DIF18180201089243	FEDERALES (APORTACIONES, SUBSIDIOS Y CONVENIOS)	2018	33-Aportaciones Federales para Entidades Federativas y Municipios	I004-FAIS Municipal y de las Demarcaciones Territoriales del Distrito Federal		1,400,000.00	-	-	-	-	-	-
38	DIF18180201089251	FEDERALES (APORTACIONES, SUBSIDIOS Y CONVENIOS)	2018	33-Aportaciones Federales para Entidades Federativas y Municipios	I004-FAIS Municipal y de las Demarcaciones Territoriales del Distrito Federal		999,320.00	-	-	-	-	-	-
39	DIF18180101073528	FEDERALES (APORTACIONES, SUBSIDIOS Y CONVENIOS)	2018	33-Aportaciones Federales para Entidades Federativas y Municipios	I005-FORTAMUN		900,000.00	-	-	-	-	-	-
40	DIF18180101073536	FEDERALES (APORTACIONES, SUBSIDIOS Y CONVENIOS)	2018	33-Aportaciones Federales para Entidades Federativas y Municipios	I005-FORTAMUN		7,200,000.00	-	-	-	-	-	-
41	DIF17170401041394	FEDERALES (APORTACIONES, SUBSIDIOS Y CONVENIOS)	2017	23-Provisiones Salariales y Económicas	U128-Proyectos de Desarrollo Regional		4,574,634.00	-	-	-	-	-	-
42	DIF16160200686243	FEDERALES (APORTACIONES, SUBSIDIOS Y CONVENIOS)	2016	33-Aportaciones Federales para Entidades Federativas y Municipios	I004-FAIS Municipal y de las Demarcaciones Territoriales del Distrito Federal		42,000.00	-	-	-	-	-	-
43	DIF18180201089248	FEDERALES (APORTACIONES, SUBSIDIOS Y CONVENIOS)	2018	33-Aportaciones Federales para Entidades Federativas y Municipios	I004-FAIS Municipal y de las Demarcaciones Territoriales del Distrito Federal		1,200,000.00	-	-	-	-	-	-
44	DIF16160200713530	FEDERALES (APORTACIONES, SUBSIDIOS Y CONVENIOS)	2016	33-Aportaciones Federales para Entidades Federativas y Municipios	I004-FAIS Municipal y de las Demarcaciones Territoriales del Distrito Federal		571,935.30	-	-	-	-	-	-
45	DIF18180101069751	FEDERALES (APORTACIONES, SUBSIDIOS Y CONVENIOS)	2018	33-Aportaciones Federales para Entidades Federativas y Municipios	I012-FAFEF		2,510,306.00	-	-	-	-	-	-
46	DIF16160300759209	FEDERALES (APORTACIONES, SUBSIDIOS Y CONVENIOS)	2016	33-Aportaciones Federales para Entidades Federativas y Municipios	I003-FAIS Entidades		170,000.00	-	-	-	-	-	-
47	DIF16160200691665	FEDERALES (APORTACIONES, SUBSIDIOS Y CONVENIOS)	2016	33-Aportaciones Federales para Entidades Federativas y Municipios	I004-FAIS Municipal y de las Demarcaciones Territoriales del Distrito Federal		150,000.00	-	-	-	-	-	-
48	DIF00160300759259	FEDERALES (APORTACIONES, SUBSIDIOS Y CONVENIOS)	2016	33-Aportaciones Federales para Entidades Federativas y Municipios	I004-FAIS Municipal y de las Demarcaciones Territoriales del Distrito Federal		100.00	-	-	-	-	-	-
49	DIF00160300759259	FEDERALES (APORTACIONES, SUBSIDIOS Y CONVENIOS)	2016	33-Aportaciones Federales para Entidades Federativas y Municipios	I003-FAIS Entidades		246,534.61	-	-	-	-	-	-
50	DIF00160300759260	FEDERALES (APORTACIONES, SUBSIDIOS Y CONVENIOS)	2016	33-Aportaciones Federales para Entidades Federativas y Municipios	I004-FAIS Municipal y de las Demarcaciones Territoriales del Distrito Federal		100.00	-	-	-	-	-	-
51	DIF00160300759260	FEDERALES (APORTACIONES, SUBSIDIOS Y CONVENIOS)	2016	33-Aportaciones Federales para Entidades Federativas y Municipios	I003-FAIS Entidades		398,476.92	-	-	-	-	-	-
52	DIF16160300759206	FEDERALES (APORTACIONES, SUBSIDIOS Y CONVENIOS)	2016	33-Aportaciones Federales para Entidades Federativas y Municipios	I003-FAIS Entidades		170,000.00	-	-	-	-	-	-
53	DIF18180201089473	FEDERALES (APORTACIONES, SUBSIDIOS Y CONVENIOS)	2018	33-Aportaciones Federales para Entidades Federativas y Municipios	I004-FAIS Municipal y de las Demarcaciones Territoriales del Distrito Federal		676,852.00	676,846.24	676,846.24	676,846.24	676,846.24	676,846.24	676,846.24
54	DIF18180201089227	FEDERALES (APORTACIONES, SUBSIDIOS Y CONVENIOS)	2018	33-Aportaciones Federales para Entidades Federativas y Municipios	I004-FAIS Municipal y de las Demarcaciones Territoriales del Distrito Federal		7,828,823.00	-	-	-	-	-	-
55	DIF18180101073499	FEDERALES (APORTACIONES, SUBSIDIOS Y CONVENIOS)	2018	33-Aportaciones Federales para Entidades Federativas y Municipios	I012-FAFEF		8,137,875.00	-	-	-	-	-	-
56	DIF16160300758969	FEDERALES (APORTACIONES, SUBSIDIOS Y CONVENIOS)	2016	33-Aportaciones Federales para Entidades Federativas y Municipios	I003-FAIS Entidades		170,000.00	-	-	-	-	-	-
57	DIF18180101073510	FEDERALES (APORTACIONES, SUBSIDIOS Y CONVENIOS)	2018	33-Aportaciones Federales para Entidades Federativas y Municipios	I012-FAFEF		2,000,000.00	-	-	-	-	-	-
58	DIF16160200653558	FEDERALES (APORTACIONES, SUBSIDIOS Y CONVENIOS)	2016	33-Aportaciones Federales para Entidades Federativas y Municipios	I004-FAIS Municipal y de las Demarcaciones Territoriales del Distrito Federal		7,000,000.00	-	-	-	-	-	-
59	DIF16160300759194	FEDERALES (APORTACIONES, SUBSIDIOS Y CONVENIOS)	2016	33-Aportaciones Federales para Entidades Federativas y Municipios	I003-FAIS Entidades		170,000.00	-	-	-	-	-	-
60	DIF17170200858096	FEDERALES (APORTACIONES, SUBSIDIOS Y CONVENIOS)	2017	33-Aportaciones Federales para Entidades Federativas y Municipios	I004-FAIS Municipal y de las Demarcaciones Territoriales del Distrito Federal		450,000.00	450,000.00	450,000.00	450,000.00	-	-	-
61	DIF18180201089226	FEDERALES (APORTACIONES, SUBSIDIOS Y CONVENIOS)	2018	33-Aportaciones Federales para Entidades Federativas y Municipios	I004-FAIS Municipal y de las Demarcaciones Territoriales del Distrito Federal		5,083,421.00	-	-	-	-	-	-
62	DIF18180201089240	FEDERALES (APORTACIONES, SUBSIDIOS Y CONVENIOS)	2018	33-Aportaciones Federales para Entidades Federativas y Municipios	I004-FAIS Municipal y de las Demarcaciones Territoriales del Distrito Federal		1,200,000.00	-	-	-	-	-	-
63	DIF00160300759263	FEDERALES (APORTACIONES, SUBSIDIOS Y CONVENIOS)	2016	33-Aportaciones Federales para Entidades Federativas y Municipios	I004-FAIS Municipal y de las Demarcaciones Territoriales del Distrito Federal		100.00	-	-	-	-	-	-

#	FOLIO	TIPO DE RECURSO	CICLO DEL RECURSO	RAMO	PROGRAMA PRESUPUESTARIO	PROGRAMA ESTATAL O MUNICIPAL	APROBADO	MODIFICADO	RECAUDADO	COMPROMETIDO	DEVENGADO	EJERCIDO	PAGADO
64	DIF00160300759263	FEDERALES (APORTACIONES, SUBSIDIOS Y CONVENIOS)	2016	33-Aportaciones Federales para Entidades Federativas y Municipios	I003-FAIS Entidades		603,602.13	-	-	-	-	-	-
65	DIF16160300758968	FEDERALES (APORTACIONES, SUBSIDIOS Y CONVENIOS)	2016	33-Aportaciones Federales para Entidades Federativas y Municipios	I003-FAIS Entidades		170,000.00	-	-	-	-	-	-
66	DIF18180201089241	FEDERALES (APORTACIONES, SUBSIDIOS Y CONVENIOS)	2018	33-Aportaciones Federales para Entidades Federativas y Municipios	I004-FAIS Municipal y de las Demarcaciones Territoriales del Distrito Federal		1,400,000.00	-	-	-	-	-	-
67	DIF18180101068801	FEDERALES (APORTACIONES, SUBSIDIOS Y CONVENIOS)	2018	33-Aportaciones Federales para Entidades Federativas y Municipios	I012-FAFEF		2,500,000.00	-	-	-	-	-	-
68	DIF18180101068819	FEDERALES (APORTACIONES, SUBSIDIOS Y CONVENIOS)	2018	33-Aportaciones Federales para Entidades Federativas y Municipios	I012-FAFEF		20,000,000.00	-	-	-	-	-	-
69	DIF16160300759224	FEDERALES (APORTACIONES, SUBSIDIOS Y CONVENIOS)	2016	33-Aportaciones Federales para Entidades Federativas y Municipios	I003-FAIS Entidades		170,000.00	-	-	-	-	-	-
70	DIF16160300759100	FEDERALES (APORTACIONES, SUBSIDIOS Y CONVENIOS)	2016	33-Aportaciones Federales para Entidades Federativas y Municipios	I003-FAIS Entidades		170,000.00	-	-	-	-	-	-
71	DIF18180101068455	FEDERALES (APORTACIONES, SUBSIDIOS Y CONVENIOS)	2018	33-Aportaciones Federales para Entidades Federativas y Municipios	I005-FORTAMUN		13,071,726.00	-	-	-	-	-	-
72	DIF18180101073550	FEDERALES (APORTACIONES, SUBSIDIOS Y CONVENIOS)	2018	33-Aportaciones Federales para Entidades Federativas y Municipios	I005-FORTAMUN		614,539.00	-	-	-	-	-	-
73	DIF18180201089237	FEDERALES (APORTACIONES, SUBSIDIOS Y CONVENIOS)	2018	33-Aportaciones Federales para Entidades Federativas y Municipios	I004-FAIS Municipal y de las Demarcaciones Territoriales del Distrito Federal		1,400,000.00	-	-	-	-	-	-
74	DIF18180201089230	FEDERALES (APORTACIONES, SUBSIDIOS Y CONVENIOS)	2018	33-Aportaciones Federales para Entidades Federativas y Municipios	I004-FAIS Municipal y de las Demarcaciones Territoriales del Distrito Federal		900,000.00	-	-	-	-	-	-
75	DIF16160200686242	FEDERALES (APORTACIONES, SUBSIDIOS Y CONVENIOS)	2016	33-Aportaciones Federales para Entidades Federativas y Municipios	I004-FAIS Municipal y de las Demarcaciones Territoriales del Distrito Federal		9,000.00	-	-	-	-	-	-
76	DIF16160200708221	FEDERALES (APORTACIONES, SUBSIDIOS Y CONVENIOS)	2016	33-Aportaciones Federales para Entidades Federativas y Municipios	I004-FAIS Municipal y de las Demarcaciones Territoriales del Distrito Federal		1,241,716.40	1,241,716.40	1,204,549.17	1,204,549.17	1,204,549.17	1,204,549.17	1,204,549.17
77	DIF16160200702587	FEDERALES (APORTACIONES, SUBSIDIOS Y CONVENIOS)	2016	33-Aportaciones Federales para Entidades Federativas y Municipios	I004-FAIS Municipal y de las Demarcaciones Territoriales del Distrito Federal		597,141.00	-	-	-	-	-	-
78	DIF16160300759109	FEDERALES (APORTACIONES, SUBSIDIOS Y CONVENIOS)	2016	33-Aportaciones Federales para Entidades Federativas y Municipios	I003-FAIS Entidades		170,000.00	-	-	-	-	-	-
79	DIF16160300759000	FEDERALES (APORTACIONES, SUBSIDIOS Y CONVENIOS)	2016	33-Aportaciones Federales para Entidades Federativas y Municipios	I004-FAIS Municipal y de las Demarcaciones Territoriales del Distrito Federal		11,633.86	11,633.86	11,633.86	11,633.86	11,633.86	11,633.86	11,633.86
80	DIF16160300759000	FEDERALES (APORTACIONES, SUBSIDIOS Y CONVENIOS)	2016	33-Aportaciones Federales para Entidades Federativas y Municipios	I003-FAIS Entidades		692,278.37	692,278.37	11,633.86	11,633.86	11,633.86	11,633.86	11,633.86
81	DIF16160300759191	FEDERALES (APORTACIONES, SUBSIDIOS Y CONVENIOS)	2016	33-Aportaciones Federales para Entidades Federativas y Municipios	I003-FAIS Entidades		170,000.00	-	-	-	-	-	-
82	DIF18180201089238	FEDERALES (APORTACIONES, SUBSIDIOS Y CONVENIOS)	2018	33-Aportaciones Federales para Entidades Federativas y Municipios	I004-FAIS Municipal y de las Demarcaciones Territoriales del Distrito Federal		850,000.00	-	-	-	-	-	-
83	DIF16160200697128	FEDERALES (APORTACIONES, SUBSIDIOS Y CONVENIOS)	2016	33-Aportaciones Federales para Entidades Federativas y Municipios	I004-FAIS Municipal y de las Demarcaciones Territoriales del Distrito Federal		603,000.00	-	-	-	-	-	-
84	DIF16160300758965	FEDERALES (APORTACIONES, SUBSIDIOS Y CONVENIOS)	2016	33-Aportaciones Federales para Entidades Federativas y Municipios	I003-FAIS Entidades		170,000.00	-	-	-	-	-	-
85	DIF16160300759113	FEDERALES (APORTACIONES, SUBSIDIOS Y CONVENIOS)	2016	33-Aportaciones Federales para Entidades Federativas y Municipios	I003-FAIS Entidades		170,000.00	-	-	-	-	-	-
86	DIF00160300759266	FEDERALES (APORTACIONES, SUBSIDIOS Y CONVENIOS)	2016	33-Aportaciones Federales para Entidades Federativas y Municipios	I003-FAIS Entidades		1,021,502.74	1,021,502.74	-	-	-	-	-
87	DIF00160300759266	FEDERALES (APORTACIONES, SUBSIDIOS Y CONVENIOS)	2016	33-Aportaciones Federales para Entidades Federativas y Municipios	I004-FAIS Municipal y de las Demarcaciones Territoriales del Distrito Federal		100.00	100.00	-	-	-	-	-
88	DIF16160300759219	FEDERALES (APORTACIONES, SUBSIDIOS Y CONVENIOS)	2016	33-Aportaciones Federales para Entidades Federativas y Municipios	I003-FAIS Entidades		1,288,801.16	-	-	-	-	-	-
89	DIF18180201089229	FEDERALES (APORTACIONES, SUBSIDIOS Y CONVENIOS)	2018	33-Aportaciones Federales para Entidades Federativas y Municipios	I004-FAIS Municipal y de las Demarcaciones Territoriales del Distrito Federal		900,000.00	-	-	-	-	-	-
90	DIF18180201089242	FEDERALES (APORTACIONES, SUBSIDIOS Y CONVENIOS)	2018	33-Aportaciones Federales para Entidades Federativas y Municipios	I004-FAIS Municipal y de las Demarcaciones Territoriales del Distrito Federal		850,000.00	-	-	-	-	-	-
91	DIF16160300759173	FEDERALES (APORTACIONES, SUBSIDIOS Y CONVENIOS)	2016	33-Aportaciones Federales para Entidades Federativas y Municipios	I003-FAIS Entidades		2,050,000.00	-	-	-	-	-	-
92	DIF16160300759174	FEDERALES (APORTACIONES, SUBSIDIOS Y CONVENIOS)	2016	33-Aportaciones Federales para Entidades Federativas y Municipios	I003-FAIS Entidades		170,000.00	-	-	-	-	-	-
93	DIF16160300759103	FEDERALES (APORTACIONES, SUBSIDIOS Y CONVENIOS)	2016	33-Aportaciones Federales para Entidades Federativas y Municipios	I003-FAIS Entidades		170,000.00	-	-	-	-	-	-
94	DIF16160300758966	FEDERALES (APORTACIONES, SUBSIDIOS Y CONVENIOS)	2016	33-Aportaciones Federales para Entidades Federativas y Municipios	I003-FAIS Entidades		300,000.00	-	-	-	-	-	-
95	DIF18180101068740	FEDERALES (APORTACIONES, SUBSIDIOS Y CONVENIOS)	2018	33-Aportaciones Federales para Entidades Federativas y Municipios	I012-FAFEF		8,500,000.00	-	-	-	-	-	-



#	FOLIO	TIPO DE RECURSO	CICLO DEL RECURSO	RAMO	PROGRAMA PRESUPUESTARIO	PROGRAMA ESTATAL O MUNICIPAL	APROBADO	MODIFICADO	RECAUDADO	COMPROMETIDO	DEVENGADO	EJERCIDO	PAGADO
96	DIF00160200686235	FEDERALES (APORTACIONES, SUBSIDIOS Y CONVENIOS)	2016	33-Aportaciones Federales para Entidades Federativas y Municipios	I003-FAIS Entidades		30,150.00	-	-	-	-	-	-
97	DIF00160300759261	FEDERALES (APORTACIONES, SUBSIDIOS Y CONVENIOS)	2016	33-Aportaciones Federales para Entidades Federativas y Municipios	I003-FAIS Entidades		1,074,333.93	-	-	-	-	-	-
98	DIF00160300759261	FEDERALES (APORTACIONES, SUBSIDIOS Y CONVENIOS)	2016	33-Aportaciones Federales para Entidades Federativas y Municipios	I004-FAIS Municipal y de las Demarcaciones Territoriales del Distrito Federal		100.00	-	-	-	-	-	-
99	DIF14160300759253	FEDERALES (APORTACIONES, SUBSIDIOS Y CONVENIOS)	2014	33-Aportaciones Federales para Entidades Federativas y Municipios	I003-FAIS Entidades		208,623.25	-	-	-	-	-	-
100	DIF14160300759253	FEDERALES (APORTACIONES, SUBSIDIOS Y CONVENIOS)	2014	33-Aportaciones Federales para Entidades Federativas y Municipios	I004-FAIS Municipal y de las Demarcaciones Territoriales del Distrito Federal		10.00	-	-	-	-	-	-
101	DIF18180101068570	FEDERALES (APORTACIONES, SUBSIDIOS Y CONVENIOS)	2018	33-Aportaciones Federales para Entidades Federativas y Municipios	I005-FORTAMUN		2,441,224.00	-	-	-	-	-	-
102	DIF18180201089249	FEDERALES (APORTACIONES, SUBSIDIOS Y CONVENIOS)	2018	33-Aportaciones Federales para Entidades Federativas y Municipios	I004-FAIS Municipal y de las Demarcaciones Territoriales del Distrito Federal		900,000.00	-	-	-	-	-	-
103	DIF16160300759112	FEDERALES (APORTACIONES, SUBSIDIOS Y CONVENIOS)	2016	33-Aportaciones Federales para Entidades Federativas y Municipios	I003-FAIS Entidades		170,000.00	-	-	-	-	-	-
104	DIF18180101068766	FEDERALES (APORTACIONES, SUBSIDIOS Y CONVENIOS)	2018	33-Aportaciones Federales para Entidades Federativas y Municipios	I012-FAFEF		5,000,000.00	-	-	-	-	-	-
105	DIF16160200713483	FEDERALES (APORTACIONES, SUBSIDIOS Y CONVENIOS)	2016	33-Aportaciones Federales para Entidades Federativas y Municipios	I004-FAIS Municipal y de las Demarcaciones Territoriales del Distrito Federal		677,953.82	-	-	-	-	-	-
106	DIF00160300759262	FEDERALES (APORTACIONES, SUBSIDIOS Y CONVENIOS)	2016	33-Aportaciones Federales para Entidades Federativas y Municipios	I003-FAIS Entidades		310,762.49	-	-	-	-	-	-
107	DIF00160300759262	FEDERALES (APORTACIONES, SUBSIDIOS Y CONVENIOS)	2016	33-Aportaciones Federales para Entidades Federativas y Municipios	I004-FAIS Municipal y de las Demarcaciones Territoriales del Distrito Federal		100.00	-	-	-	-	-	-
108	DIF00160300759265	FEDERALES (APORTACIONES, SUBSIDIOS Y CONVENIOS)	2016	33-Aportaciones Federales para Entidades Federativas y Municipios	I004-FAIS Municipal y de las Demarcaciones Territoriales del Distrito Federal		100.00	-	-	-	-	-	-
109	DIF00160300759265	FEDERALES (APORTACIONES, SUBSIDIOS Y CONVENIOS)	2016	33-Aportaciones Federales para Entidades Federativas y Municipios	I003-FAIS Entidades		651,321.48	-	-	-	-	-	-
110	DIF16160300759223	FEDERALES (APORTACIONES, SUBSIDIOS Y CONVENIOS)	2016	33-Aportaciones Federales para Entidades Federativas y Municipios	I003-FAIS Entidades		170,000.00	-	-	-	-	-	-
111	DIF16160200697171	FEDERALES (APORTACIONES, SUBSIDIOS Y CONVENIOS)	2016	33-Aportaciones Federales para Entidades Federativas y Municipios	I004-FAIS Municipal y de las Demarcaciones Territoriales del Distrito Federal		39,000.00	-	-	-	-	-	-
112	DIF17170401041467	FEDERALES (APORTACIONES, SUBSIDIOS Y CONVENIOS)	2017	23-Provisiones Salariales y Económicas	U128-Proyectos de Desarrollo Regional		8,263,180.00	-	-	-	-	-	-
113	DIF16160300759221	FEDERALES (APORTACIONES, SUBSIDIOS Y CONVENIOS)	2016	33-Aportaciones Federales para Entidades Federativas y Municipios	I003-FAIS Entidades		170,000.00	-	-	-	-	-	-
114	DIF18180101073523	FEDERALES (APORTACIONES, SUBSIDIOS Y CONVENIOS)	2018	33-Aportaciones Federales para Entidades Federativas y Municipios	I005-FORTAMUN		56,006,126.00	-	-	-	-	-	-
115	DIF18180201089234	FEDERALES (APORTACIONES, SUBSIDIOS Y CONVENIOS)	2018	33-Aportaciones Federales para Entidades Federativas y Municipios	I004-FAIS Municipal y de las Demarcaciones Territoriales del Distrito Federal		1,400,000.00	-	-	-	-	-	-
116	DIF16160300759192	FEDERALES (APORTACIONES, SUBSIDIOS Y CONVENIOS)	2016	33-Aportaciones Federales para Entidades Federativas y Municipios	I003-FAIS Entidades		170,000.00	-	-	-	-	-	-
117	DIF180401402317	FEDERALES (APORTACIONES, SUBSIDIOS Y CONVENIOS)	2018	33-Aportaciones Federales para Entidades Federativas y Municipios	I003-FAIS Entidades		250,000.00	-	-	-	-	-	-
118	DIF16160300758962	FEDERALES (APORTACIONES, SUBSIDIOS Y CONVENIOS)	2016	33-Aportaciones Federales para Entidades Federativas y Municipios	I003-FAIS Entidades		170,000.00	-	-	-	-	-	-
119	DIF16160300759210	FEDERALES (APORTACIONES, SUBSIDIOS Y CONVENIOS)	2016	33-Aportaciones Federales para Entidades Federativas y Municipios	I003-FAIS Entidades		170,000.00	-	-	-	-	-	-
120	DIF17170401041639	FEDERALES (APORTACIONES, SUBSIDIOS Y CONVENIOS)	2017	23-Provisiones Salariales y Económicas	U128-Proyectos de Desarrollo Regional		8,723,524.00	-	-	-	-	-	-
121	DIF18180101073545	FEDERALES (APORTACIONES, SUBSIDIOS Y CONVENIOS)	2018	33-Aportaciones Federales para Entidades Federativas y Municipios	I005-FORTAMUN		7,160,420.00	-	-	-	-	-	-
122	DIF180401402305	FEDERALES (APORTACIONES, SUBSIDIOS Y CONVENIOS)	2018	33-Aportaciones Federales para Entidades Federativas y Municipios	I003-FAIS Entidades		650,000.00	-	-	-	-	-	-
123	DIF16160200708217	FEDERALES (APORTACIONES, SUBSIDIOS Y CONVENIOS)	2016	33-Aportaciones Federales para Entidades Federativas y Municipios	I004-FAIS Municipal y de las Demarcaciones Territoriales del Distrito Federal		34,198.80	-	-	-	-	-	-
124	DIF180401402312	FEDERALES (APORTACIONES, SUBSIDIOS Y CONVENIOS)	2018	33-Aportaciones Federales para Entidades Federativas y Municipios	I003-FAIS Entidades		150,000.00	-	-	-	-	-	-
125	DIF180401402329	FEDERALES (APORTACIONES, SUBSIDIOS Y CONVENIOS)	2018	33-Aportaciones Federales para Entidades Federativas y Municipios	I003-FAIS Entidades		150,000.00	-	-	-	-	-	-
126	DIF16160300759171	FEDERALES (APORTACIONES, SUBSIDIOS Y CONVENIOS)	2016	33-Aportaciones Federales para Entidades Federativas y Municipios	I003-FAIS Entidades		170,000.00	-	-	-	-	-	-
127	DIF16160300759217	FEDERALES (APORTACIONES, SUBSIDIOS Y CONVENIOS)	2016	33-Aportaciones Federales para Entidades Federativas y Municipios	I003-FAIS Entidades		170,000.00	-	-	-	-	-	-
128	DIF180401402350	FEDERALES (APORTACIONES, SUBSIDIOS Y CONVENIOS)	2018	33-Aportaciones Federales para Entidades Federativas y Municipios	I003-FAIS Entidades		75,000.00	-	-	-	-	-	-

#	FOLIO	TIPO DE RECURSO	CICLO DEL RECURSO	RAMO	PROGRAMA PRESUPUESTARIO	PROGRAMA ESTATAL O MUNICIPAL	APROBADO	MODIFICADO	RECAUDADO	COMPROMETIDO	DEVENGADO	EJERCIDO	PAGADO
129	DIF180401402347	FEDERALES (APORTACIONES, SUBSIDIOS Y CONVENIOS)	2018	33-Aportaciones Federales para Entidades Federativas y Municipios	I003-FAIS Entidades		550,000.00	-	-	-	-	-	-
130	DIF18180101068582	FEDERALES (APORTACIONES, SUBSIDIOS Y CONVENIOS)	2018	33-Aportaciones Federales para Entidades Federativas y Municipios	I005-FORTAMUN		1,000,000.00	-	-	-	-	-	-
131	DIF18180201089231	FEDERALES (APORTACIONES, SUBSIDIOS Y CONVENIOS)	2018	33-Aportaciones Federales para Entidades Federativas y Municipios	I004-FAIS Municipal y de las Demarcaciones Territoriales del Distrito Federal		900,000.00	-	-	-	-	-	-
132	DIF180401402371	FEDERALES (APORTACIONES, SUBSIDIOS Y CONVENIOS)	2018	33-Aportaciones Federales para Entidades Federativas y Municipios	I003-FAIS Entidades		25,000.00	-	-	-	-	-	-
133	DIF180401402373	FEDERALES (APORTACIONES, SUBSIDIOS Y CONVENIOS)	2018	33-Aportaciones Federales para Entidades Federativas y Municipios	I003-FAIS Entidades		50,000.00	-	-	-	-	-	-
134	DIF18180101075895	FEDERALES (APORTACIONES, SUBSIDIOS Y CONVENIOS)	2018	33-Aportaciones Federales para Entidades Federativas y Municipios	I005-FORTAMUN		1,250,000.00	-	-	-	-	-	-
135	DIF180401402365	FEDERALES (APORTACIONES, SUBSIDIOS Y CONVENIOS)	2018	33-Aportaciones Federales para Entidades Federativas y Municipios	I003-FAIS Entidades		250,000.00	-	-	-	-	-	-
136	DIF180401402366	FEDERALES (APORTACIONES, SUBSIDIOS Y CONVENIOS)	2018	33-Aportaciones Federales para Entidades Federativas y Municipios	I003-FAIS Entidades		25,000.00	-	-	-	-	-	-
137	DIF180401402369	FEDERALES (APORTACIONES, SUBSIDIOS Y CONVENIOS)	2018	33-Aportaciones Federales para Entidades Federativas y Municipios	I003-FAIS Entidades		500,000.00	-	-	-	-	-	-
138	DIF16160200691696	FEDERALES (APORTACIONES, SUBSIDIOS Y CONVENIOS)	2016	33-Aportaciones Federales para Entidades Federativas y Municipios	I004-FAIS Municipal y de las Demarcaciones Territoriales del Distrito Federal		120,000.00	-	-	-	-	-	-
139	DIF18180101073548	FEDERALES (APORTACIONES, SUBSIDIOS Y CONVENIOS)	2018	33-Aportaciones Federales para Entidades Federativas y Municipios	I005-FORTAMUN		871,967.00	-	-	-	-	-	-
140	DIF18180201089239	FEDERALES (APORTACIONES, SUBSIDIOS Y CONVENIOS)	2018	33-Aportaciones Federales para Entidades Federativas y Municipios	I004-FAIS Municipal y de las Demarcaciones Territoriales del Distrito Federal		1,200,000.00	-	-	-	-	-	-
141	DIF17170401041771	FEDERALES (APORTACIONES, SUBSIDIOS Y CONVENIOS)	2017	23-Provisiones Salariales y Económicas	U128-Proyectos de Desarrollo Regional		6,760,856.00	-	-	-	-	-	-
142	DIF00160300759159	ESTATAL	2016			Programa Estatal	4,759,261.48	-	-	-	-	-	-
143	DIF00160300759159	FEDERALES (APORTACIONES, SUBSIDIOS Y CONVENIOS)	2016	33-Aportaciones Federales para Entidades Federativas y Municipios	I003-FAIS Entidades		89,563.00	-	-	-	-	-	-
144	DIF18180101068503	FEDERALES (APORTACIONES, SUBSIDIOS Y CONVENIOS)	2018	33-Aportaciones Federales para Entidades Federativas y Municipios	I005-FORTAMUN		92,350,739.00	97,991,726.36	-	-	-	-	-
145	DIF18180101073496	FEDERALES (APORTACIONES, SUBSIDIOS Y CONVENIOS)	2018	33-Aportaciones Federales para Entidades Federativas y Municipios	I012-FAFEF		3,765,450.00	-	-	-	-	-	-
146	DIF18180101073515	FEDERALES (APORTACIONES, SUBSIDIOS Y CONVENIOS)	2018	33-Aportaciones Federales para Entidades Federativas y Municipios	I012-FAFEF		2,000,000.00	-	-	-	-	-	-
147	DIF18180101073525	FEDERALES (APORTACIONES, SUBSIDIOS Y CONVENIOS)	2018	33-Aportaciones Federales para Entidades Federativas y Municipios	I005-FORTAMUN		56,000.00	-	-	-	-	-	-
148	DIF180401402499	FEDERALES (APORTACIONES, SUBSIDIOS Y CONVENIOS)	2018	33-Aportaciones Federales para Entidades Federativas y Municipios	I003-FAIS Entidades		75,000.00	-	-	-	-	-	-
149	DIF18180201089246	FEDERALES (APORTACIONES, SUBSIDIOS Y CONVENIOS)	2018	33-Aportaciones Federales para Entidades Federativas y Municipios	I004-FAIS Municipal y de las Demarcaciones Territoriales del Distrito Federal		800,000.00	-	-	-	-	-	-
150	DIF18180101073476	FEDERALES (APORTACIONES, SUBSIDIOS Y CONVENIOS)	2018	33-Aportaciones Federales para Entidades Federativas y Municipios	I012-FAFEF		6,507,050.00	-	-	-	-	-	-
151	DIF180401402519	FEDERALES (APORTACIONES, SUBSIDIOS Y CONVENIOS)	2018	33-Aportaciones Federales para Entidades Federativas y Municipios	I003-FAIS Entidades		50,000.00	-	-	-	-	-	-
152	DIF18180101075882	FEDERALES (APORTACIONES, SUBSIDIOS Y CONVENIOS)	2018	33-Aportaciones Federales para Entidades Federativas y Municipios	I005-FORTAMUN		3,000,000.00	-	-	-	-	-	-
153	DIF180401402777	FEDERALES (APORTACIONES, SUBSIDIOS Y CONVENIOS)	2018	33-Aportaciones Federales para Entidades Federativas y Municipios	I003-FAIS Entidades		250,000.00	-	-	-	-	-	-
154	DIF180401402611	FEDERALES (APORTACIONES, SUBSIDIOS Y CONVENIOS)	2018	33-Aportaciones Federales para Entidades Federativas y Municipios	I003-FAIS Entidades		25,000.00	-	-	-	-	-	-
155	DIF180401402620	FEDERALES (APORTACIONES, SUBSIDIOS Y CONVENIOS)	2018	33-Aportaciones Federales para Entidades Federativas y Municipios	I003-FAIS Entidades		25,000.00	-	-	-	-	-	-
156	DIF180301289582	FEDERALES (APORTACIONES, SUBSIDIOS Y CONVENIOS)	2018	33-Aportaciones Federales para Entidades Federativas y Municipios	I003-FAIS Entidades		100,000.00	-	-	-	-	-	-
157	DIF180301289681	FEDERALES (APORTACIONES, SUBSIDIOS Y CONVENIOS)	2018	33-Aportaciones Federales para Entidades Federativas y Municipios	I003-FAIS Entidades		25,000.00	-	-	-	-	-	-
158	DIF180301289731	FEDERALES (APORTACIONES, SUBSIDIOS Y CONVENIOS)	2018	33-Aportaciones Federales para Entidades Federativas y Municipios	I003-FAIS Entidades		100,000.00	-	-	-	-	-	-
159	DIF180301289759	FEDERALES (APORTACIONES, SUBSIDIOS Y CONVENIOS)	2018	33-Aportaciones Federales para Entidades Federativas y Municipios	I003-FAIS Entidades		400,000.00	-	-	-	-	-	-
160	DIF180401402628	FEDERALES (APORTACIONES, SUBSIDIOS Y CONVENIOS)	2018	33-Aportaciones Federales para Entidades Federativas y Municipios	I003-FAIS Entidades		50,000.00	-	-	-	-	-	-
161	DIF180401402633	FEDERALES (APORTACIONES, SUBSIDIOS Y CONVENIOS)	2018	33-Aportaciones Federales para Entidades Federativas y Municipios	I003-FAIS Entidades		175,000.00	-	-	-	-	-	-
162	DIF180301305667	FEDERALES (APORTACIONES, SUBSIDIOS Y CONVENIOS)	2018	33-Aportaciones Federales para Entidades Federativas y Municipios	I004-FAIS Municipal y de las Demarcaciones Territoriales del Distrito Federal		142,161.60	142,161.60	-	-	-	-	-
163	DIF180301289086	FEDERALES (APORTACIONES, SUBSIDIOS Y CONVENIOS)	2018	33-Aportaciones Federales para Entidades Federativas y Municipios	I003-FAIS Entidades		35,537.76	-	-	-	-	-	-

#	FOLIO	TIPO DE RECURSO	CICLO DEL RECURSO	RAMO	PROGRAMA PRESUPUESTARIO	PROGRAMA ESTATAL O MUNICIPAL	APROBADO	MODIFICADO	RECAUDADO	COMPROMETIDO	DEVENGADO	EJERCIDO	PAGADO
164	DIF180301289089	FEDERALES (APORTACIONES, SUBSIDIOS Y CONVENIOS)	2018	33-Aportaciones Federales para Entidades Federativas y Municipios	I003-FAIS Entidades		15,209.92	-	-	-	-	-	-
165	DIF180401402870	FEDERALES (APORTACIONES, SUBSIDIOS Y CONVENIOS)	2018	33-Aportaciones Federales para Entidades Federativas y Municipios	I003-FAIS Entidades		1,375,000.00	-	-	-	-	-	-
166	DIF180301289131	FEDERALES (APORTACIONES, SUBSIDIOS Y CONVENIOS)	2018	33-Aportaciones Federales para Entidades Federativas y Municipios	I003-FAIS Entidades		111,737.00	-	-	-	-	-	-
167	DIF180301289544	FEDERALES (APORTACIONES, SUBSIDIOS Y CONVENIOS)	2018	33-Aportaciones Federales para Entidades Federativas y Municipios	I003-FAIS Entidades		2,650,000.00	-	-	-	-	-	-
168	DIF180301289473	FEDERALES (APORTACIONES, SUBSIDIOS Y CONVENIOS)	2018	33-Aportaciones Federales para Entidades Federativas y Municipios	I003-FAIS Entidades		1,825,000.00	-	-	-	-	-	-
169	DIF180401403540	FEDERALES (APORTACIONES, SUBSIDIOS Y CONVENIOS)	2018	33-Aportaciones Federales para Entidades Federativas y Municipios	I003-FAIS Entidades		648,992.16	-	-	-	-	-	-
170	DIF180401403542	FEDERALES (APORTACIONES, SUBSIDIOS Y CONVENIOS)	2018	33-Aportaciones Federales para Entidades Federativas y Municipios	I003-FAIS Entidades		1,500,000.00	-	-	-	-	-	-
171	DIF180301289480	FEDERALES (APORTACIONES, SUBSIDIOS Y CONVENIOS)	2018	33-Aportaciones Federales para Entidades Federativas y Municipios	I003-FAIS Entidades		2,200,000.00	-	-	-	-	-	-
172	DIF180301289488	FEDERALES (APORTACIONES, SUBSIDIOS Y CONVENIOS)	2018	33-Aportaciones Federales para Entidades Federativas y Municipios	I003-FAIS Entidades		425,000.00	-	-	-	-	-	-
173	DIF180301289489	FEDERALES (APORTACIONES, SUBSIDIOS Y CONVENIOS)	2018	33-Aportaciones Federales para Entidades Federativas y Municipios	I003-FAIS Entidades		25,000.00	-	-	-	-	-	-
174	DIF180301289506	FEDERALES (APORTACIONES, SUBSIDIOS Y CONVENIOS)	2018	33-Aportaciones Federales para Entidades Federativas y Municipios	I003-FAIS Entidades		300,000.00	-	-	-	-	-	-
175	DIF180301289507	FEDERALES (APORTACIONES, SUBSIDIOS Y CONVENIOS)	2018	33-Aportaciones Federales para Entidades Federativas y Municipios	I003-FAIS Entidades		25,000.00	-	-	-	-	-	-
176	DIF180301289521	FEDERALES (APORTACIONES, SUBSIDIOS Y CONVENIOS)	2018	33-Aportaciones Federales para Entidades Federativas y Municipios	I003-FAIS Entidades		250,000.00	-	-	-	-	-	-
177	DIF180301289523	FEDERALES (APORTACIONES, SUBSIDIOS Y CONVENIOS)	2018	33-Aportaciones Federales para Entidades Federativas y Municipios	I003-FAIS Entidades		975,000.00	-	-	-	-	-	-
178	DIF180301289530	FEDERALES (APORTACIONES, SUBSIDIOS Y CONVENIOS)	2018	33-Aportaciones Federales para Entidades Federativas y Municipios	I003-FAIS Entidades		75,000.00	-	-	-	-	-	-
179	DIF180301289539	FEDERALES (APORTACIONES, SUBSIDIOS Y CONVENIOS)	2018	33-Aportaciones Federales para Entidades Federativas y Municipios	I003-FAIS Entidades		100,000.00	-	-	-	-	-	-
180	DIF180301289557	FEDERALES (APORTACIONES, SUBSIDIOS Y CONVENIOS)	2018	33-Aportaciones Federales para Entidades Federativas y Municipios	I003-FAIS Entidades		175,000.00	-	-	-	-	-	-
181	DIF180301289561	FEDERALES (APORTACIONES, SUBSIDIOS Y CONVENIOS)	2018	33-Aportaciones Federales para Entidades Federativas y Municipios	I003-FAIS Entidades		350,000.00	-	-	-	-	-	-
182	DIF180301289562	FEDERALES (APORTACIONES, SUBSIDIOS Y CONVENIOS)	2018	33-Aportaciones Federales para Entidades Federativas y Municipios	I003-FAIS Entidades		100,000.00	-	-	-	-	-	-
183	DIF180301289581	FEDERALES (APORTACIONES, SUBSIDIOS Y CONVENIOS)	2018	33-Aportaciones Federales para Entidades Federativas y Municipios	I003-FAIS Entidades		25,000.00	-	-	-	-	-	-
184	DIF180301289484	FEDERALES (APORTACIONES, SUBSIDIOS Y CONVENIOS)	2018	33-Aportaciones Federales para Entidades Federativas y Municipios	I003-FAIS Entidades		1,025,000.00	-	-	-	-	-	-
185	DIF180301289486	FEDERALES (APORTACIONES, SUBSIDIOS Y CONVENIOS)	2018	33-Aportaciones Federales para Entidades Federativas y Municipios	I003-FAIS Entidades		150,000.00	-	-	-	-	-	-
186	DIF180301289490	FEDERALES (APORTACIONES, SUBSIDIOS Y CONVENIOS)	2018	33-Aportaciones Federales para Entidades Federativas y Municipios	I003-FAIS Entidades		2,075,000.00	-	-	-	-	-	-
187	DIF180301289494	FEDERALES (APORTACIONES, SUBSIDIOS Y CONVENIOS)	2018	33-Aportaciones Federales para Entidades Federativas y Municipios	I003-FAIS Entidades		1,425,000.00	-	-	-	-	-	-
188	DIF180301289500	FEDERALES (APORTACIONES, SUBSIDIOS Y CONVENIOS)	2018	33-Aportaciones Federales para Entidades Federativas y Municipios	I003-FAIS Entidades		75,000.00	-	-	-	-	-	-
189	DIF180301289503	FEDERALES (APORTACIONES, SUBSIDIOS Y CONVENIOS)	2018	33-Aportaciones Federales para Entidades Federativas y Municipios	I003-FAIS Entidades		175,000.00	-	-	-	-	-	-
190	DIF180301289508	FEDERALES (APORTACIONES, SUBSIDIOS Y CONVENIOS)	2018	33-Aportaciones Federales para Entidades Federativas y Municipios	I003-FAIS Entidades		1,000,000.00	-	-	-	-	-	-
191	DIF180301289512	FEDERALES (APORTACIONES, SUBSIDIOS Y CONVENIOS)	2018	33-Aportaciones Federales para Entidades Federativas y Municipios	I003-FAIS Entidades		675,000.00	-	-	-	-	-	-
192	DIF180301289513	FEDERALES (APORTACIONES, SUBSIDIOS Y CONVENIOS)	2018	33-Aportaciones Federales para Entidades Federativas y Municipios	I003-FAIS Entidades		500,000.00	-	-	-	-	-	-
193	DIF180301289518	FEDERALES (APORTACIONES, SUBSIDIOS Y CONVENIOS)	2018	33-Aportaciones Federales para Entidades Federativas y Municipios	I003-FAIS Entidades		50,000.00	-	-	-	-	-	-
194	DIF180301289527	FEDERALES (APORTACIONES, SUBSIDIOS Y CONVENIOS)	2018	33-Aportaciones Federales para Entidades Federativas y Municipios	I003-FAIS Entidades		700,000.00	-	-	-	-	-	-
195	DIF180301287460	FEDERALES (APORTACIONES, SUBSIDIOS Y CONVENIOS)	2018	33-Aportaciones Federales para Entidades Federativas y Municipios	I003-FAIS Entidades		118,130.92	-	-	-	-	-	-
196	DIF180301289528	FEDERALES (APORTACIONES, SUBSIDIOS Y CONVENIOS)	2018	33-Aportaciones Federales para Entidades Federativas y Municipios	I003-FAIS Entidades		250,000.00	-	-	-	-	-	-
197	DIF180301289536	FEDERALES (APORTACIONES, SUBSIDIOS Y CONVENIOS)	2018	33-Aportaciones Federales para Entidades Federativas y Municipios	I003-FAIS Entidades		225,000.00	-	-	-	-	-	-
198	DIF180301289538	FEDERALES (APORTACIONES, SUBSIDIOS Y CONVENIOS)	2018	33-Aportaciones Federales para Entidades Federativas y Municipios	I003-FAIS Entidades		25,000.00	-	-	-	-	-	-
199	DIF180301289542	FEDERALES (APORTACIONES, SUBSIDIOS Y CONVENIOS)	2018	33-Aportaciones Federales para Entidades Federativas y Municipios	I003-FAIS Entidades		75,000.00	-	-	-	-	-	-
200	DIF180301289555	FEDERALES (APORTACIONES, SUBSIDIOS Y CONVENIOS)	2018	33-Aportaciones Federales para Entidades Federativas y Municipios	I003-FAIS Entidades		50,000.00	-	-	-	-	-	-
201	DIF180301289556	FEDERALES (APORTACIONES, SUBSIDIOS Y CONVENIOS)	2018	33-Aportaciones Federales para Entidades Federativas y Municipios	I003-FAIS Entidades		150,000.00	-	-	-	-	-	-

#	FOLIO	TIPO DE RECURSO	CICLO DEL RECURSO	RAMO	PROGRAMA PRESUPUESTARIO	PROGRAMA ESTATAL O MUNICIPAL	APROBADO	MODIFICADO	RECAUDADO	COMPROMETIDO	DEVENGADO	EJERCIDO	PAGADO
202	DIF180301289558	FEDERALES (APORTACIONES, SUBSIDIOS Y CONVENIOS)	2018	33-Aportaciones Federales para Entidades Federativas y Municipios	I003-FAIS Entidades		50,000.00	-	-	-	-	-	-
203	DIF180301308276	FEDERALES (APORTACIONES, SUBSIDIOS Y CONVENIOS)	2018	33-Aportaciones Federales para Entidades Federativas y Municipios	I004-FAIS Municipal y de las Demarcaciones Territoriales del Distrito Federal		3,000,000.00	3,000,000.00	3,000,000.00	-	-	-	-
204	DIF180301289651	FEDERALES (APORTACIONES, SUBSIDIOS Y CONVENIOS)	2018	33-Aportaciones Federales para Entidades Federativas y Municipios	I003-FAIS Entidades		25,000.00	-	-	-	-	-	-
205	DIF180301308297	FEDERALES (APORTACIONES, SUBSIDIOS Y CONVENIOS)	2018	33-Aportaciones Federales para Entidades Federativas y Municipios	I004-FAIS Municipal y de las Demarcaciones Territoriales del Distrito Federal		1,600,000.00	1,600,000.00	1,600,000.00	-	-	-	-
206	DIF180301308353	FEDERALES (APORTACIONES, SUBSIDIOS Y CONVENIOS)	2018	33-Aportaciones Federales para Entidades Federativas y Municipios	I004-FAIS Municipal y de las Demarcaciones Territoriales del Distrito Federal		3,000,000.00	3,000,000.00	3,000,000.00	-	-	-	-
207	DIF180301308375	FEDERALES (APORTACIONES, SUBSIDIOS Y CONVENIOS)	2018	33-Aportaciones Federales para Entidades Federativas y Municipios	I004-FAIS Municipal y de las Demarcaciones Territoriales del Distrito Federal		1,000,000.00	1,000,000.00	1,000,000.00	-	-	-	-
208	DIF180301308401	FEDERALES (APORTACIONES, SUBSIDIOS Y CONVENIOS)	2018	33-Aportaciones Federales para Entidades Federativas y Municipios	I004-FAIS Municipal y de las Demarcaciones Territoriales del Distrito Federal		9,800,000.00	9,800,000.00	9,800,000.00	-	-	-	-
209	DIF180301308406	FEDERALES (APORTACIONES, SUBSIDIOS Y CONVENIOS)	2018	33-Aportaciones Federales para Entidades Federativas y Municipios	I004-FAIS Municipal y de las Demarcaciones Territoriales del Distrito Federal		5,000,000.00	5,000,000.00	5,000,000.00	-	-	-	-
210	DIF180301308413	FEDERALES (APORTACIONES, SUBSIDIOS Y CONVENIOS)	2018	33-Aportaciones Federales para Entidades Federativas y Municipios	I004-FAIS Municipal y de las Demarcaciones Territoriales del Distrito Federal		525,150.00	525,150.00	525,150.00	-	-	-	-
211	DIF180301308418	FEDERALES (APORTACIONES, SUBSIDIOS Y CONVENIOS)	2018	33-Aportaciones Federales para Entidades Federativas y Municipios	I004-FAIS Municipal y de las Demarcaciones Territoriales del Distrito Federal		840,240.00	840,240.00	840,240.00	-	-	-	-
212	DIF180301308432	FEDERALES (APORTACIONES, SUBSIDIOS Y CONVENIOS)	2018	33-Aportaciones Federales para Entidades Federativas y Municipios	I004-FAIS Municipal y de las Demarcaciones Territoriales del Distrito Federal		9,000,000.00	9,069,716.30	9,069,716.30	-	-	-	-
213	DIF180301308329	FEDERALES (APORTACIONES, SUBSIDIOS Y CONVENIOS)	2018	33-Aportaciones Federales para Entidades Federativas y Municipios	I004-FAIS Municipal y de las Demarcaciones Territoriales del Distrito Federal		1,120,000.00	1,120,000.00	1,120,000.00	-	-	-	-
214	DIF180301308360	FEDERALES (APORTACIONES, SUBSIDIOS Y CONVENIOS)	2018	33-Aportaciones Federales para Entidades Federativas y Municipios	I004-FAIS Municipal y de las Demarcaciones Territoriales del Distrito Federal		1,200,000.00	1,200,000.00	1,200,000.00	-	-	-	-
215	DIF180301308383	FEDERALES (APORTACIONES, SUBSIDIOS Y CONVENIOS)	2018	33-Aportaciones Federales para Entidades Federativas y Municipios	I004-FAIS Municipal y de las Demarcaciones Territoriales del Distrito Federal		5,000,000.00	5,000,000.00	5,000,000.00	-	-	-	-
216	DIF180301308421	FEDERALES (APORTACIONES, SUBSIDIOS Y CONVENIOS)	2018	33-Aportaciones Federales para Entidades Federativas y Municipios	I004-FAIS Municipal y de las Demarcaciones Territoriales del Distrito Federal		12,300,000.00	12,300,000.00	12,300,000.00	-	-	-	-
217	DIF180301308425	FEDERALES (APORTACIONES, SUBSIDIOS Y CONVENIOS)	2018	33-Aportaciones Federales para Entidades Federativas y Municipios	I004-FAIS Municipal y de las Demarcaciones Territoriales del Distrito Federal		600,000.00	600,000.00	600,000.00	-	-	-	-
218	DIF180301287539	FEDERALES (APORTACIONES, SUBSIDIOS Y CONVENIOS)	2018	33-Aportaciones Federales para Entidades Federativas y Municipios	I003-FAIS Entidades		12,404,389.27	-	-	-	-	-	-
219	DIF180301287476	FEDERALES (APORTACIONES, SUBSIDIOS Y CONVENIOS)	2018	33-Aportaciones Federales para Entidades Federativas y Municipios	I003-FAIS Entidades		1,129,637.00	-	-	-	-	-	-
220	DIF180301289549	FEDERALES (APORTACIONES, SUBSIDIOS Y CONVENIOS)	2018	33-Aportaciones Federales para Entidades Federativas y Municipios	I003-FAIS Entidades		250,000.00	-	-	-	-	-	-
221	DIF180301289553	FEDERALES (APORTACIONES, SUBSIDIOS Y CONVENIOS)	2018	33-Aportaciones Federales para Entidades Federativas y Municipios	I003-FAIS Entidades		50,000.00	-	-	-	-	-	-
222	DIF180301289765	FEDERALES (APORTACIONES, SUBSIDIOS Y CONVENIOS)	2018	33-Aportaciones Federales para Entidades Federativas y Municipios	I003-FAIS Entidades		375,000.00	-	-	-	-	-	-
223	DIF180301289706	FEDERALES (APORTACIONES, SUBSIDIOS Y CONVENIOS)	2018	33-Aportaciones Federales para Entidades Federativas y Municipios	I003-FAIS Entidades		25,000.00	-	-	-	-	-	-
224	DIF180301318397	FEDERALES (APORTACIONES, SUBSIDIOS Y CONVENIOS)	2018	33-Aportaciones Federales para Entidades Federativas y Municipios	I004-FAIS Municipal y de las Demarcaciones Territoriales del Distrito Federal		4,632,025.00	-	-	-	-	-	-
225	DIF190101512708	FEDERALES (APORTACIONES, SUBSIDIOS Y CONVENIOS)	2019	33-Aportaciones Federales para Entidades Federativas y Municipios	I005-FORTAMUN		2,757,516.00	1,855,343.10	1,855,343.10	1,855,343.10	1,855,343.10	1,855,343.10	1,855,343.10
226	DIF190101512656	FEDERALES (APORTACIONES, SUBSIDIOS Y CONVENIOS)	2019	33-Aportaciones Federales para Entidades Federativas y Municipios	I005-FORTAMUN		16,500,000.00	8,338,338.07	8,338,338.07	8,338,338.07	8,338,338.07	8,338,338.07	8,338,338.07
227	DIF190101505565	FEDERALES (APORTACIONES, SUBSIDIOS Y CONVENIOS)	2019	33-Aportaciones Federales para Entidades Federativas y Municipios	I004-FAIS Municipal y de las Demarcaciones Territoriales del Distrito Federal		948,571.42	-	-	-	-	-	-
228	DIF190101513622	FEDERALES (APORTACIONES, SUBSIDIOS Y CONVENIOS)	2019	33-Aportaciones Federales para Entidades Federativas y Municipios	I012-FAFEF		12,291,887.00	-	-	-	-	-	-
229	DIF190101513635	FEDERALES (APORTACIONES, SUBSIDIOS Y CONVENIOS)	2019	33-Aportaciones Federales para Entidades Federativas y Municipios	I012-FAFEF		100,000,000.00	-	-	-	-	-	-
230	DIF190101504294	FEDERALES (APORTACIONES, SUBSIDIOS Y CONVENIOS)	2019	33-Aportaciones Federales para Entidades Federativas y Municipios	I004-FAIS Municipal y de las Demarcaciones Territoriales del Distrito Federal		965,467.00	-	-	-	-	-	-

#	FOLIO	TIPO DE RECURSO	CICLO DEL RECURSO	RAMO	PROGRAMA PRESUPUESTARIO	PROGRAMA ESTATAL O MUNICIPAL	APROBADO	MODIFICADO	RECAUDADO	COMPROMETIDO	DEVENGADO	EJERCIDO	PAGADO
231	DIF190101504295	FEDERALES (APORTACIONES, SUBSIDIOS Y CONVENIOS)	2019	33-Aportaciones Federales para Entidades Federativas y Municipios	I004-FAIS Municipal y de las Demarcaciones Territoriales del Distrito Federal		965,467.00	-	-	-	-	-	-
232	DIF190101504298	FEDERALES (APORTACIONES, SUBSIDIOS Y CONVENIOS)	2019	33-Aportaciones Federales para Entidades Federativas y Municipios	I004-FAIS Municipal y de las Demarcaciones Territoriales del Distrito Federal		6,206,576.50	-	-	-	-	-	-
233	DIF190101507043	FEDERALES (APORTACIONES, SUBSIDIOS Y CONVENIOS)	2019	33-Aportaciones Federales para Entidades Federativas y Municipios	I004-FAIS Municipal y de las Demarcaciones Territoriales del Distrito Federal		613,629.40	-	-	-	-	-	-
234	DIF190101505388	FEDERALES (APORTACIONES, SUBSIDIOS Y CONVENIOS)	2019	33-Aportaciones Federales para Entidades Federativas y Municipios	I004-FAIS Municipal y de las Demarcaciones Territoriales del Distrito Federal		948,571.42	-	-	-	-	-	-
235	DIF190101514850	FEDERALES (APORTACIONES, SUBSIDIOS Y CONVENIOS)	2019	33-Aportaciones Federales para Entidades Federativas y Municipios	I005-FORTAMUN		4,274,135.00	952,885.62	952,885.62	952,885.62	952,885.62	952,885.62	952,885.62
236	DIF190101504080	FEDERALES (APORTACIONES, SUBSIDIOS Y CONVENIOS)	2019	33-Aportaciones Federales para Entidades Federativas y Municipios	I004-FAIS Municipal y de las Demarcaciones Territoriales del Distrito Federal		793,492.00	-	-	-	-	-	-
237	DIF190101504116	FEDERALES (APORTACIONES, SUBSIDIOS Y CONVENIOS)	2019	33-Aportaciones Federales para Entidades Federativas y Municipios	I004-FAIS Municipal y de las Demarcaciones Territoriales del Distrito Federal		1,643,488.00	-	-	-	-	-	-
238	DIF190101504173	FEDERALES (APORTACIONES, SUBSIDIOS Y CONVENIOS)	2019	33-Aportaciones Federales para Entidades Federativas y Municipios	I004-FAIS Municipal y de las Demarcaciones Territoriales del Distrito Federal		1,181,400.00	-	-	-	-	-	-
239	DIF190101504217	FEDERALES (APORTACIONES, SUBSIDIOS Y CONVENIOS)	2019	33-Aportaciones Federales para Entidades Federativas y Municipios	I004-FAIS Municipal y de las Demarcaciones Territoriales del Distrito Federal		965,467.00	-	-	-	-	-	-
240	DIF190101507183	FEDERALES (APORTACIONES, SUBSIDIOS Y CONVENIOS)	2019	33-Aportaciones Federales para Entidades Federativas y Municipios	I004-FAIS Municipal y de las Demarcaciones Territoriales del Distrito Federal		613,629.40	-	-	-	-	-	-
241	DIF190101507239	FEDERALES (APORTACIONES, SUBSIDIOS Y CONVENIOS)	2019	33-Aportaciones Federales para Entidades Federativas y Municipios	I004-FAIS Municipal y de las Demarcaciones Territoriales del Distrito Federal		613,629.40	-	-	-	-	-	-
242	DIF190101505466	FEDERALES (APORTACIONES, SUBSIDIOS Y CONVENIOS)	2019	33-Aportaciones Federales para Entidades Federativas y Municipios	I004-FAIS Municipal y de las Demarcaciones Territoriales del Distrito Federal		948,571.42	-	-	-	-	-	-
243	DIF190101508043	FEDERALES (APORTACIONES, SUBSIDIOS Y CONVENIOS)	2019	33-Aportaciones Federales para Entidades Federativas y Municipios	I004-FAIS Municipal y de las Demarcaciones Territoriales del Distrito Federal		613,629.40	-	-	-	-	-	-
244	DIF190101508733	FEDERALES (APORTACIONES, SUBSIDIOS Y CONVENIOS)	2019	33-Aportaciones Federales para Entidades Federativas y Municipios	I004-FAIS Municipal y de las Demarcaciones Territoriales del Distrito Federal		613,629.40	-	-	-	-	-	-
245	DIF190101504297	FEDERALES (APORTACIONES, SUBSIDIOS Y CONVENIOS)	2019	33-Aportaciones Federales para Entidades Federativas y Municipios	I004-FAIS Municipal y de las Demarcaciones Territoriales del Distrito Federal		6,206,576.50	-	-	-	-	-	-
246	DIF190101507672	FEDERALES (APORTACIONES, SUBSIDIOS Y CONVENIOS)	2019	33-Aportaciones Federales para Entidades Federativas y Municipios	I004-FAIS Municipal y de las Demarcaciones Territoriales del Distrito Federal		613,629.40	-	-	-	-	-	-
247	DIF190101507856	FEDERALES (APORTACIONES, SUBSIDIOS Y CONVENIOS)	2019	33-Aportaciones Federales para Entidades Federativas y Municipios	I004-FAIS Municipal y de las Demarcaciones Territoriales del Distrito Federal		613,629.40	-	-	-	-	-	-
248	DIF180301344467	FEDERALES (APORTACIONES, SUBSIDIOS Y CONVENIOS)	2018	33-Aportaciones Federales para Entidades Federativas y Municipios	I004-FAIS Municipal y de las Demarcaciones Territoriales del Distrito Federal		3,996,400.00	-	-	-	-	-	-
249	DIF190101504059	FEDERALES (APORTACIONES, SUBSIDIOS Y CONVENIOS)	2019	33-Aportaciones Federales para Entidades Federativas y Municipios	I004-FAIS Municipal y de las Demarcaciones Territoriales del Distrito Federal		1,283,184.00	-	-	-	-	-	-
250	DIF190101504060	FEDERALES (APORTACIONES, SUBSIDIOS Y CONVENIOS)	2019	33-Aportaciones Federales para Entidades Federativas y Municipios	I004-FAIS Municipal y de las Demarcaciones Territoriales del Distrito Federal		857,920.00	-	-	-	-	-	-
251	DIF190101504061	FEDERALES (APORTACIONES, SUBSIDIOS Y CONVENIOS)	2019	33-Aportaciones Federales para Entidades Federativas y Municipios	I004-FAIS Municipal y de las Demarcaciones Territoriales del Distrito Federal		861,784.00	-	-	-	-	-	-
252	DIF190101504062	FEDERALES (APORTACIONES, SUBSIDIOS Y CONVENIOS)	2019	33-Aportaciones Federales para Entidades Federativas y Municipios	I004-FAIS Municipal y de las Demarcaciones Territoriales del Distrito Federal		1,282,652.00	-	-	-	-	-	-
253	DIF190101504133	FEDERALES (APORTACIONES, SUBSIDIOS Y CONVENIOS)	2019	33-Aportaciones Federales para Entidades Federativas y Municipios	I004-FAIS Municipal y de las Demarcaciones Territoriales del Distrito Federal		1,181,400.00	-	-	-	-	-	-
254	DIF190101504148	FEDERALES (APORTACIONES, SUBSIDIOS Y CONVENIOS)	2019	33-Aportaciones Federales para Entidades Federativas y Municipios	I004-FAIS Municipal y de las Demarcaciones Territoriales del Distrito Federal		1,015,674.00	-	-	-	-	-	-
255	DIF190101504149	FEDERALES (APORTACIONES, SUBSIDIOS Y CONVENIOS)	2019	33-Aportaciones Federales para Entidades Federativas y Municipios	I004-FAIS Municipal y de las Demarcaciones Territoriales del Distrito Federal		930,402.00	-	-	-	-	-	-

#	FOLIO	TIPO DE RECURSO	CICLO DEL RECURSO	RAMO	PROGRAMA PRESUPUESTARIO	PROGRAMA ESTATAL O MUNICIPAL	APROBADO	MODIFICADO	RECAUDADO	COMPROMETIDO	DEVENGADO	EJERCIDO	PAGADO
256	DIF190101504155	FEDERALES (APORTACIONES, SUBSIDIOS Y CONVENIOS)	2019	33-Aportaciones Federales para Entidades Federativas y Municipios	I004-FAIS Municipal y de las Demarcaciones Territoriales del Distrito Federal		1,273,800.00	-	-	-	-	-	-
257	DIF180301400008	FEDERALES (APORTACIONES, SUBSIDIOS Y CONVENIOS)	2018	23-Provisiones Salariales y Económicas	U135-Fondo para el Fortalecimiento Financiero		2,500,000.00	-	-	-	-	-	-
258	DIF190101504296	FEDERALES (APORTACIONES, SUBSIDIOS Y CONVENIOS)	2019	33-Aportaciones Federales para Entidades Federativas y Municipios	I004-FAIS Municipal y de las Demarcaciones Territoriales del Distrito Federal		965,467.00	-	-	-	-	-	-
259	DIF190101505428	FEDERALES (APORTACIONES, SUBSIDIOS Y CONVENIOS)	2019	33-Aportaciones Federales para Entidades Federativas y Municipios	I004-FAIS Municipal y de las Demarcaciones Territoriales del Distrito Federal		948,571.42	-	-	-	-	-	-
260	DIF190101505571	FEDERALES (APORTACIONES, SUBSIDIOS Y CONVENIOS)	2019	33-Aportaciones Federales para Entidades Federativas y Municipios	I004-FAIS Municipal y de las Demarcaciones Territoriales del Distrito Federal		948,571.42	-	-	-	-	-	-
261	DIF190101505575	FEDERALES (APORTACIONES, SUBSIDIOS Y CONVENIOS)	2019	33-Aportaciones Federales para Entidades Federativas y Municipios	I004-FAIS Municipal y de las Demarcaciones Territoriales del Distrito Federal		948,571.42	-	-	-	-	-	-
262	DIF190101505582	FEDERALES (APORTACIONES, SUBSIDIOS Y CONVENIOS)	2019	33-Aportaciones Federales para Entidades Federativas y Municipios	I004-FAIS Municipal y de las Demarcaciones Territoriales del Distrito Federal		948,571.42	-	-	-	-	-	-
263	DIF190101508760	FEDERALES (APORTACIONES, SUBSIDIOS Y CONVENIOS)	2019	33-Aportaciones Federales para Entidades Federativas y Municipios	I004-FAIS Municipal y de las Demarcaciones Territoriales del Distrito Federal		613,629.40	-	-	-	-	-	-
264	DIF190101508798	FEDERALES (APORTACIONES, SUBSIDIOS Y CONVENIOS)	2019	33-Aportaciones Federales para Entidades Federativas y Municipios	I004-FAIS Municipal y de las Demarcaciones Territoriales del Distrito Federal		993,051.60	-	-	-	-	-	-
265	DIF180401424729	FEDERALES (APORTACIONES, SUBSIDIOS Y CONVENIOS)	2018	33-Aportaciones Federales para Entidades Federativas y Municipios	I004-FAIS Municipal y de las Demarcaciones Territoriales del Distrito Federal		1,847,561.70	1,847,561.70	1,847,561.70	-	-	-	-
266	DIF190101504932	FEDERALES (APORTACIONES, SUBSIDIOS Y CONVENIOS)	2019	33-Aportaciones Federales para Entidades Federativas y Municipios	I004-FAIS Municipal y de las Demarcaciones Territoriales del Distrito Federal		2,213,333.33	-	-	-	-	-	-
267	DIF190101508255	FEDERALES (APORTACIONES, SUBSIDIOS Y CONVENIOS)	2019	33-Aportaciones Federales para Entidades Federativas y Municipios	I004-FAIS Municipal y de las Demarcaciones Territoriales del Distrito Federal		613,629.40	-	-	-	-	-	-
268	DIF190101504144	FEDERALES (APORTACIONES, SUBSIDIOS Y CONVENIOS)	2019	33-Aportaciones Federales para Entidades Federativas y Municipios	I004-FAIS Municipal y de las Demarcaciones Territoriales del Distrito Federal		1,011,120.00	-	-	-	-	-	-
269	DIF190101508285	FEDERALES (APORTACIONES, SUBSIDIOS Y CONVENIOS)	2019	33-Aportaciones Federales para Entidades Federativas y Municipios	I004-FAIS Municipal y de las Demarcaciones Territoriales del Distrito Federal		613,629.40	-	-	-	-	-	-
270	DIF190101504927	FEDERALES (APORTACIONES, SUBSIDIOS Y CONVENIOS)	2019	33-Aportaciones Federales para Entidades Federativas y Municipios	I004-FAIS Municipal y de las Demarcaciones Territoriales del Distrito Federal		2,213,333.33	6,641,614.60	6,639,977.96	6,639,977.96	6,639,977.96	6,639,977.96	6,639,977.96
271	DIF190101504930	FEDERALES (APORTACIONES, SUBSIDIOS Y CONVENIOS)	2019	33-Aportaciones Federales para Entidades Federativas y Municipios	I004-FAIS Municipal y de las Demarcaciones Territoriales del Distrito Federal		2,213,333.33	6,638,385.40	6,636,748.76	6,636,748.76	6,636,748.76	6,636,748.76	6,636,748.76
272	DIF190101507895	FEDERALES (APORTACIONES, SUBSIDIOS Y CONVENIOS)	2019	33-Aportaciones Federales para Entidades Federativas y Municipios	I004-FAIS Municipal y de las Demarcaciones Territoriales del Distrito Federal		613,629.40	-	-	-	-	-	-
273	DIF190101508714	FEDERALES (APORTACIONES, SUBSIDIOS Y CONVENIOS)	2019	33-Aportaciones Federales para Entidades Federativas y Municipios	I004-FAIS Municipal y de las Demarcaciones Territoriales del Distrito Federal		613,629.40	-	-	-	-	-	-
274	DIF190101512591	FEDERALES (APORTACIONES, SUBSIDIOS Y CONVENIOS)	2019	33-Aportaciones Federales para Entidades Federativas y Municipios	I005-FORTAMUN		54,229,757.00	61,146,378.04	-	-	-	-	-
275	DIF190101511030	FEDERALES (APORTACIONES, SUBSIDIOS Y CONVENIOS)	2019	33-Aportaciones Federales para Entidades Federativas y Municipios	I005-FORTAMUN		8,000,000.00	-	-	-	-	-	-
276	DIF190101511039	FEDERALES (APORTACIONES, SUBSIDIOS Y CONVENIOS)	2019	33-Aportaciones Federales para Entidades Federativas y Municipios	I005-FORTAMUN		15,000,000.00	-	-	-	-	-	-
277	DIF190101504086	FEDERALES (APORTACIONES, SUBSIDIOS Y CONVENIOS)	2019	33-Aportaciones Federales para Entidades Federativas y Municipios	I004-FAIS Municipal y de las Demarcaciones Territoriales del Distrito Federal		738,892.00	-	-	-	-	-	-
278	DIF190101504152	FEDERALES (APORTACIONES, SUBSIDIOS Y CONVENIOS)	2019	33-Aportaciones Federales para Entidades Federativas y Municipios	I004-FAIS Municipal y de las Demarcaciones Territoriales del Distrito Federal		867,636.00	-	-	-	-	-	-
279	DIF190101508140	FEDERALES (APORTACIONES, SUBSIDIOS Y CONVENIOS)	2019	33-Aportaciones Federales para Entidades Federativas y Municipios	I004-FAIS Municipal y de las Demarcaciones Territoriales del Distrito Federal		613,629.40	-	-	-	-	-	-
280	DIF190101504232	FEDERALES (APORTACIONES, SUBSIDIOS Y CONVENIOS)	2019	33-Aportaciones Federales para Entidades Federativas y Municipios	I004-FAIS Municipal y de las Demarcaciones Territoriales del Distrito Federal		965,467.00	-	-	-	-	-	-
281	DIF190101508676	FEDERALES (APORTACIONES, SUBSIDIOS Y CONVENIOS)	2019	33-Aportaciones Federales para Entidades Federativas y Municipios	I004-FAIS Municipal y de las Demarcaciones Territoriales del Distrito Federal		613,629.40	-	-	-	-	-	-

#	FOLIO	TIPO DE RECURSO	CICLO DEL RECURSO	RAMO	PROGRAMA PRESUPUESTARIO	PROGRAMA ESTATAL O MUNICIPAL	APROBADO	MODIFICADO	RECAUDADO	COMPROMETIDO	DEVENGADO	EJERCIDO	PAGADO
282	DIF190101508359	FEDERALES (APORTACIONES, SUBSIDIOS Y CONVENIOS)	2019	33-Aportaciones Federales para Entidades Federativas y Municipios	I004-FAIS Municipal y de las Demarcaciones Territoriales del Distrito Federal		613,629.40	-	-	-	-	-	-
283	DIF190101511500	FEDERALES (APORTACIONES, SUBSIDIOS Y CONVENIOS)	2019	33-Aportaciones Federales para Entidades Federativas y Municipios	I011-FASP		53,000,000.00	35,477,205.48	35,477,205.48	35,477,205.48	35,477,205.48	35,477,205.48	35,477,205.48
284	DIF190101513549	FEDERALES (APORTACIONES, SUBSIDIOS Y CONVENIOS)	2019	33-Aportaciones Federales para Entidades Federativas y Municipios	I012-FAFEF		388,560,909.00	-	-	-	-	-	-
285	DIF190101513565	FEDERALES (APORTACIONES, SUBSIDIOS Y CONVENIOS)	2019	33-Aportaciones Federales para Entidades Federativas y Municipios	I005-FORTAMUN		15,890,495.00	15,890,495.00	15,483,253.00	13,840,766.00	13,840,766.00	13,840,766.00	11,462,966.00
286	DIF190101513567	FEDERALES (APORTACIONES, SUBSIDIOS Y CONVENIOS)	2019	33-Aportaciones Federales para Entidades Federativas y Municipios	I012-FAFEF		450,000,000.00	13,151,131.85	13,151,131.85	946,792.00	946,792.00	946,792.00	946,792.00
287	DIF190101513568	FEDERALES (APORTACIONES, SUBSIDIOS Y CONVENIOS)	2019	33-Aportaciones Federales para Entidades Federativas y Municipios	I005-FORTAMUN		13,658,339.00	13,658,339.00	10,181,724.00	10,181,724.00	10,181,724.00	10,181,724.00	10,140,632.00
288	DIF190101507718	FEDERALES (APORTACIONES, SUBSIDIOS Y CONVENIOS)	2019	33-Aportaciones Federales para Entidades Federativas y Municipios	I004-FAIS Municipal y de las Demarcaciones Territoriales del Distrito Federal		613,629.40	-	-	-	-	-	-
289	DIF180301399994	FEDERALES (APORTACIONES, SUBSIDIOS Y CONVENIOS)	2018	23-Provisiones Salariales y Económicas	U135-Fondo para el Fortalecimiento Financiero		5,500,000.00	-	-	-	-	-	-
290	DIF190101512229	FEDERALES (APORTACIONES, SUBSIDIOS Y CONVENIOS)	2019	33-Aportaciones Federales para Entidades Federativas y Municipios	I005-FORTAMUN		7,990,139.00	7,990,139.00	-	-	-	-	-
291	DIF190101512608	FEDERALES (APORTACIONES, SUBSIDIOS Y CONVENIOS)	2019	33-Aportaciones Federales para Entidades Federativas y Municipios	I005-FORTAMUN		1,631,933.00	2,711,263.43	2,711,263.43	2,711,263.43	2,711,263.43	2,711,263.43	2,711,263.43
292	DIF190101512884	FEDERALES (APORTACIONES, SUBSIDIOS Y CONVENIOS)	2019	33-Aportaciones Federales para Entidades Federativas y Municipios	I012-FAFEF		45,000,000.00	20,310,339.42	20,310,339.42	20,310,339.42	20,310,339.42	20,310,339.42	20,310,339.42
293	DIF190101512894	FEDERALES (APORTACIONES, SUBSIDIOS Y CONVENIOS)	2019	33-Aportaciones Federales para Entidades Federativas y Municipios	I012-FAFEF		60,000,000.00	-	-	-	-	-	-
294	DIF190101512903	FEDERALES (APORTACIONES, SUBSIDIOS Y CONVENIOS)	2019	33-Aportaciones Federales para Entidades Federativas y Municipios	I012-FAFEF		11,500,000.00	-	-	-	-	-	-
295	DIF190101512906	FEDERALES (APORTACIONES, SUBSIDIOS Y CONVENIOS)	2019	33-Aportaciones Federales para Entidades Federativas y Municipios	I012-FAFEF		48,000,000.00	3,781,403.74	3,781,403.74	3,781,403.74	3,781,403.74	3,781,403.74	3,781,403.74
296	DIF190101512924	FEDERALES (APORTACIONES, SUBSIDIOS Y CONVENIOS)	2019	33-Aportaciones Federales para Entidades Federativas y Municipios	I012-FAFEF		850,000.00	7,205,656.83	7,205,656.83	7,205,656.83	7,205,656.83	7,205,656.83	7,205,656.83
297	DIF190101512935	FEDERALES (APORTACIONES, SUBSIDIOS Y CONVENIOS)	2019	33-Aportaciones Federales para Entidades Federativas y Municipios	I012-FAFEF		31,500,000.00	14,742,616.03	14,742,616.03	14,742,616.03	14,742,616.03	14,742,616.03	14,742,616.03
298	DIF190101512948	FEDERALES (APORTACIONES, SUBSIDIOS Y CONVENIOS)	2019	16-Medio Ambiente y Recursos Naturales	U001-Programa de Devolución de Derechos		145,000,000.00	-	-	-	-	-	-
299	DIF190101512949	FEDERALES (APORTACIONES, SUBSIDIOS Y CONVENIOS)	2019	33-Aportaciones Federales para Entidades Federativas y Municipios	I005-FORTAMUN		12,402,333.00	-	-	-	-	-	-
300	DIF190101512974	FEDERALES (APORTACIONES, SUBSIDIOS Y CONVENIOS)	2019	33-Aportaciones Federales para Entidades Federativas y Municipios	I005-FORTAMUN		46,169,980.00	54,431,885.68	54,431,885.68	54,431,885.68	54,431,885.68	54,431,885.68	54,431,885.68
301	DIF190101512976	FEDERALES (APORTACIONES, SUBSIDIOS Y CONVENIOS)	2019	33-Aportaciones Federales para Entidades Federativas y Municipios	I005-FORTAMUN		23,344,010.00	189,708,522.10	189,708,522.10	189,708,522.10	189,708,522.10	189,708,522.10	189,708,522.10
302	DIF190101511034	FEDERALES (APORTACIONES, SUBSIDIOS Y CONVENIOS)	2019	33-Aportaciones Federales para Entidades Federativas y Municipios	I005-FORTAMUN		5,000,000.00	-	-	-	-	-	-
303	DIF190101511045	FEDERALES (APORTACIONES, SUBSIDIOS Y CONVENIOS)	2019	33-Aportaciones Federales para Entidades Federativas y Municipios	I005-FORTAMUN		16,000,000.00	15,999,999.99	15,999,999.99	15,999,999.99	15,999,999.99	15,999,999.99	15,999,999.99
304	DIF190101512681	FEDERALES (APORTACIONES, SUBSIDIOS Y CONVENIOS)	2019	33-Aportaciones Federales para Entidades Federativas y Municipios	I005-FORTAMUN		11,984,218.00	10,191,051.36	10,191,051.36	10,191,051.36	10,191,051.36	10,191,051.36	10,191,051.36
305	DIF190101512798	FEDERALES (APORTACIONES, SUBSIDIOS Y CONVENIOS)	2019	33-Aportaciones Federales para Entidades Federativas y Municipios	I005-FORTAMUN		1,938,100.00	-	-	-	-	-	-
306	DIF190101512877	FEDERALES (APORTACIONES, SUBSIDIOS Y CONVENIOS)	2019	33-Aportaciones Federales para Entidades Federativas y Municipios	I012-FAFEF		908,055.00	-	-	-	-	-	-
307	DIF190101512921	FEDERALES (APORTACIONES, SUBSIDIOS Y CONVENIOS)	2019	33-Aportaciones Federales para Entidades Federativas y Municipios	I012-FAFEF		3,000,000.00	25,668,516.53	25,668,516.53	25,668,516.53	25,668,516.53	25,668,516.53	25,668,516.53
308	DIF190101512965	FEDERALES (APORTACIONES, SUBSIDIOS Y CONVENIOS)	2019	33-Aportaciones Federales para Entidades Federativas y Municipios	I005-FORTAMUN		243,728.00	15,879,433.52	15,879,433.52	15,879,433.50	15,879,433.50	15,879,433.50	15,879,433.50
309	DIF190101513365	FEDERALES (APORTACIONES, SUBSIDIOS Y CONVENIOS)	2019	33-Aportaciones Federales para Entidades Federativas y Municipios	I005-FORTAMUN		9,673,823.00	-	-	-	-	-	-
310	DIF190101513587	FEDERALES (APORTACIONES, SUBSIDIOS Y CONVENIOS)	2019	33-Aportaciones Federales para Entidades Federativas y Municipios	I012-FAFEF		19,684,681.00	-	-	-	-	-	-
311	DIF190101513627	FEDERALES (APORTACIONES, SUBSIDIOS Y CONVENIOS)	2019	33-Aportaciones Federales para Entidades Federativas y Municipios	I012-FAFEF		50,000,000.00	-	-	-	-	-	-
312	DIF190101513737	FEDERALES (APORTACIONES, SUBSIDIOS Y CONVENIOS)	2019	9-Comunicaciones y Transportes	K032-Reconstrucción y Conservación de Carreteras		437,137,834.00	-	-	-	-	-	-
313	DIF190101511027	FEDERALES (APORTACIONES, SUBSIDIOS Y CONVENIOS)	2019	33-Aportaciones Federales para Entidades Federativas y Municipios	I005-FORTAMUN		10,110,510.00	-	-	-	-	-	-
314	DIF190101511041	FEDERALES (APORTACIONES, SUBSIDIOS Y CONVENIOS)	2019	33-Aportaciones Federales para Entidades Federativas y Municipios	I005-FORTAMUN		30,000,000.00	-	-	-	-	-	-
315	DIF190101513957	FEDERALES (APORTACIONES, SUBSIDIOS Y CONVENIOS)	2019	33-Aportaciones Federales para Entidades Federativas y Municipios	I005-FORTAMUN		30,633,754.00	57,625,407.28	57,625,407.28	57,625,407.28	57,625,407.28	57,625,407.28	57,625,407.28
316	DIF190101508321	FEDERALES (APORTACIONES, SUBSIDIOS Y CONVENIOS)	2019	33-Aportaciones Federales para Entidades Federativas y Municipios	I004-FAIS Municipal y de las Demarcaciones Territoriales del Distrito Federal		613,629.40	-	-	-	-	-	-
317	DIF190101514180	FEDERALES (APORTACIONES, SUBSIDIOS Y CONVENIOS)	2019	33-Aportaciones Federales para Entidades Federativas y Municipios	I005-FORTAMUN		11,513,963.00	10,605,738.00	10,605,738.00	10,605,738.00	10,605,738.00	10,605,738.00	10,605,738.00





#	FOLIO	TIPO DE RECURSO	CICLO DEL RECURSO	RAMO	PROGRAMA PRESUPUESTARIO	PROGRAMA ESTATAL O MUNICIPAL	APROBADO	MODIFICADO	RECAUDADO	COMPROMETIDO	DEVENGADO	EJERCIDO	PAGADO
354	DIF190101513536	FEDERALES (APORTACIONES, SUBSIDIOS Y CONVENIOS)	2019	33-Aportaciones Federales para Entidades Federativas y Municipios	I005-FORTAMUN		3,008,892.00	3,008,892.00	3,008,892.00	3,008,892.00	3,008,892.00	3,008,892.00	2,930,038.00
355	DIF190101513632	FEDERALES (APORTACIONES, SUBSIDIOS Y CONVENIOS)	2019	33-Aportaciones Federales para Entidades Federativas y Municipios	I012-FAFEF		20,000,000.00	-	-	-	-	-	-
356	DIF190101513966	FEDERALES (APORTACIONES, SUBSIDIOS Y CONVENIOS)	2019	33-Aportaciones Federales para Entidades Federativas y Municipios	I005-FORTAMUN		43,602,103.00	4,589,550.25	4,589,543.78	4,589,543.78	4,589,543.78	4,589,543.78	4,589,543.78
357	DIF190101514133	FEDERALES (APORTACIONES, SUBSIDIOS Y CONVENIOS)	2019	33-Aportaciones Federales para Entidades Federativas y Municipios	I005-FORTAMUN		12,088,529.00	8,183,688.74	8,183,688.74	8,183,688.74	8,183,688.74	8,183,688.74	8,183,688.74
358	DIF190101516978	FEDERALES (APORTACIONES, SUBSIDIOS Y CONVENIOS)	2019	9-Comunicaciones y Transportes	K041-Sistema de Transporte Colectivo		578,000,000.00	1,729,669,823.88	1,492,489,545.92	1,492,489,545.92	1,492,489,545.92	1,492,489,545.92	1,492,489,545.92
359	DIF190101512766	FEDERALES (APORTACIONES, SUBSIDIOS Y CONVENIOS)	2019	33-Aportaciones Federales para Entidades Federativas y Municipios	I005-FORTAMUN		250,000.00	245,844.60	245,844.60	245,844.60	245,844.60	245,844.60	245,844.60
360	DIF190101514620	FEDERALES (APORTACIONES, SUBSIDIOS Y CONVENIOS)	2019	33-Aportaciones Federales para Entidades Federativas y Municipios	I005-FORTAMUN		1,953,276.00	-	-	-	-	-	-
361	DIF190101513530	FEDERALES (APORTACIONES, SUBSIDIOS Y CONVENIOS)	2019	33-Aportaciones Federales para Entidades Federativas y Municipios	I005-FORTAMUN		14,646,433.00	14,646,433.00	14,646,433.00	14,646,433.00	14,646,433.00	14,646,433.00	9,447,612.00
362	DIF190101513680	FEDERALES (APORTACIONES, SUBSIDIOS Y CONVENIOS)	2019	33-Aportaciones Federales para Entidades Federativas y Municipios	I012-FAFEF		50,000,000.00	-	-	-	-	-	-
363	DIF190101513686	FEDERALES (APORTACIONES, SUBSIDIOS Y CONVENIOS)	2019	33-Aportaciones Federales para Entidades Federativas y Municipios	I005-FORTAMUN		1,476,573.00	1,476,573.00	1,476,573.00	1,476,573.00	1,476,573.00	1,476,573.00	1,476,321.00
364	DIF190101513863	FEDERALES (APORTACIONES, SUBSIDIOS Y CONVENIOS)	2019	33-Aportaciones Federales para Entidades Federativas y Municipios	I005-FORTAMUN		2,787,079.00	2,630,227.98	2,629,911.37	2,629,911.37	2,629,911.37	2,629,911.37	2,629,911.37
365	DIF190101514076	FEDERALES (APORTACIONES, SUBSIDIOS Y CONVENIOS)	2019	33-Aportaciones Federales para Entidades Federativas y Municipios	I005-FORTAMUN		4,646,711.00	3,960,330.90	3,960,330.90	3,960,330.90	3,960,330.90	3,960,330.90	3,960,330.90
366	DIF190101514812	FEDERALES (APORTACIONES, SUBSIDIOS Y CONVENIOS)	2019	33-Aportaciones Federales para Entidades Federativas y Municipios	I005-FORTAMUN		5,546,851.00	17,485,023.93	17,485,023.93	17,485,023.93	17,485,023.93	17,485,023.93	17,485,023.93
367	DIF190101513372	FEDERALES (APORTACIONES, SUBSIDIOS Y CONVENIOS)	2019	33-Aportaciones Federales para Entidades Federativas y Municipios	I005-FORTAMUN		11,707,605.00	3,621,883.36	3,621,883.36	3,621,883.36	3,621,883.36	3,621,883.36	3,621,883.36
368	DIF190101516986	FEDERALES (APORTACIONES, SUBSIDIOS Y CONVENIOS)	2019	9-Comunicaciones y Transportes	K032-Reconstrucción y Conservación de Carreteras		976,742,148.00	-	-	-	-	-	-
369	DIF190201520103	FEDERALES (APORTACIONES, SUBSIDIOS Y CONVENIOS)	2019	33-Aportaciones Federales para Entidades Federativas y Municipios	I004-FAIS Municipal y de las Demarcaciones Territoriales del Distrito Federal		1,172,979.02	-	-	-	-	-	-
370	DIF190201520104	FEDERALES (APORTACIONES, SUBSIDIOS Y CONVENIOS)	2019	33-Aportaciones Federales para Entidades Federativas y Municipios	I004-FAIS Municipal y de las Demarcaciones Territoriales del Distrito Federal		1,172,979.02	-	-	-	-	-	-
371	DIF190201520106	FEDERALES (APORTACIONES, SUBSIDIOS Y CONVENIOS)	2019	33-Aportaciones Federales para Entidades Federativas y Municipios	I004-FAIS Municipal y de las Demarcaciones Territoriales del Distrito Federal		1,048,475.33	-	-	-	-	-	-
372	DIF190201520108	FEDERALES (APORTACIONES, SUBSIDIOS Y CONVENIOS)	2019	33-Aportaciones Federales para Entidades Federativas y Municipios	I004-FAIS Municipal y de las Demarcaciones Territoriales del Distrito Federal		4,965,260.50	-	-	-	-	-	-
373	DIF190201520115	FEDERALES (APORTACIONES, SUBSIDIOS Y CONVENIOS)	2019	33-Aportaciones Federales para Entidades Federativas y Municipios	I004-FAIS Municipal y de las Demarcaciones Territoriales del Distrito Federal		4,964,019.97	-	-	-	-	-	-
374	DIF190201520206	FEDERALES (APORTACIONES, SUBSIDIOS Y CONVENIOS)	2019	33-Aportaciones Federales para Entidades Federativas y Municipios	I004-FAIS Municipal y de las Demarcaciones Territoriales del Distrito Federal		13,631,041.64	21,309,174.67	20,951,248.24	20,951,248.24	20,951,248.24	20,951,248.24	20,951,248.24
375	DIF190201519443	FEDERALES (APORTACIONES, SUBSIDIOS Y CONVENIOS)	2019	33-Aportaciones Federales para Entidades Federativas y Municipios	I004-FAIS Municipal y de las Demarcaciones Territoriales del Distrito Federal		993,051.60	-	-	-	-	-	-
376	DIF190201520342	FEDERALES (APORTACIONES, SUBSIDIOS Y CONVENIOS)	2019	33-Aportaciones Federales para Entidades Federativas y Municipios	I004-FAIS Municipal y de las Demarcaciones Territoriales del Distrito Federal		1,241,315.00	20,020,754.00	19,662,827.56	19,662,827.56	19,662,827.56	19,662,827.56	19,662,827.56
377	DIF190201520012	FEDERALES (APORTACIONES, SUBSIDIOS Y CONVENIOS)	2019	33-Aportaciones Federales para Entidades Federativas y Municipios	I004-FAIS Municipal y de las Demarcaciones Territoriales del Distrito Federal		993,051.60	-	-	-	-	-	-
378	DIF190201520013	FEDERALES (APORTACIONES, SUBSIDIOS Y CONVENIOS)	2019	33-Aportaciones Federales para Entidades Federativas y Municipios	I004-FAIS Municipal y de las Demarcaciones Territoriales del Distrito Federal		993,051.60	-	-	-	-	-	-
379	DIF190201520014	FEDERALES (APORTACIONES, SUBSIDIOS Y CONVENIOS)	2019	33-Aportaciones Federales para Entidades Federativas y Municipios	I004-FAIS Municipal y de las Demarcaciones Territoriales del Distrito Federal		993,051.60	-	-	-	-	-	-
380	DIF190201520034	FEDERALES (APORTACIONES, SUBSIDIOS Y CONVENIOS)	2019	33-Aportaciones Federales para Entidades Federativas y Municipios	I004-FAIS Municipal y de las Demarcaciones Territoriales del Distrito Federal		993,051.60	-	-	-	-	-	-
381	DIF190201520037	FEDERALES (APORTACIONES, SUBSIDIOS Y CONVENIOS)	2019	33-Aportaciones Federales para Entidades Federativas y Municipios	I004-FAIS Municipal y de las Demarcaciones Territoriales del Distrito Federal		993,051.60	-	-	-	-	-	-
382	DIF190201520038	FEDERALES (APORTACIONES, SUBSIDIOS Y CONVENIOS)	2019	33-Aportaciones Federales para Entidades Federativas y Municipios	I004-FAIS Municipal y de las Demarcaciones Territoriales del Distrito Federal		993,051.60	-	-	-	-	-	-
383	DIF190201520039	FEDERALES (APORTACIONES, SUBSIDIOS Y CONVENIOS)	2019	33-Aportaciones Federales para Entidades Federativas y Municipios	I004-FAIS Municipal y de las Demarcaciones Territoriales del Distrito Federal		993,051.60	-	-	-	-	-	-



#	FOLIO	TIPO DE RECURSO	CICLO DEL RECURSO	RAMO	PROGRAMA PRESUPUESTARIO	PROGRAMA ESTATAL O MUNICIPAL	APROBADO	MODIFICADO	RECAUDADO	COMPROMETIDO	DEVENGADO	EJERCIDO	PAGADO
409	DIF190201520065	FEDERALES (APORTACIONES, SUBSIDIOS Y CONVENIOS)	2019	33-Aportaciones Federales para Entidades Federativas y Municipios	I004-FAIS Municipal y de las Demarcaciones Territoriales del Distrito Federal		1,563,971.33	-	-	-	-	-	-
410	DIF190201520097	FEDERALES (APORTACIONES, SUBSIDIOS Y CONVENIOS)	2019	33-Aportaciones Federales para Entidades Federativas y Municipios	I004-FAIS Municipal y de las Demarcaciones Territoriales del Distrito Federal		1,172,979.02	-	-	-	-	-	-
411	DIF190201535162	FEDERALES (APORTACIONES, SUBSIDIOS Y CONVENIOS)	2019	33-Aportaciones Federales para Entidades Federativas y Municipios	I004-FAIS Municipal y de las Demarcaciones Territoriales del Distrito Federal		200,000.00	-	-	-	-	-	-
412	DIF190201535193	FEDERALES (APORTACIONES, SUBSIDIOS Y CONVENIOS)	2019	33-Aportaciones Federales para Entidades Federativas y Municipios	I004-FAIS Municipal y de las Demarcaciones Territoriales del Distrito Federal		200,000.00	-	-	-	-	-	-
413	DIF190201535212	FEDERALES (APORTACIONES, SUBSIDIOS Y CONVENIOS)	2019	33-Aportaciones Federales para Entidades Federativas y Municipios	I004-FAIS Municipal y de las Demarcaciones Territoriales del Distrito Federal		200,000.00	-	-	-	-	-	-
414	DIF190201537380	FEDERALES (APORTACIONES, SUBSIDIOS Y CONVENIOS)	2019	33-Aportaciones Federales para Entidades Federativas y Municipios	I004-FAIS Municipal y de las Demarcaciones Territoriales del Distrito Federal		2,160,000.00	-	-	-	-	-	-
415	DIF190201535237	FEDERALES (APORTACIONES, SUBSIDIOS Y CONVENIOS)	2019	33-Aportaciones Federales para Entidades Federativas y Municipios	I004-FAIS Municipal y de las Demarcaciones Territoriales del Distrito Federal		200,000.00	-	-	-	-	-	-
416	DIF190201535265	FEDERALES (APORTACIONES, SUBSIDIOS Y CONVENIOS)	2019	33-Aportaciones Federales para Entidades Federativas y Municipios	I004-FAIS Municipal y de las Demarcaciones Territoriales del Distrito Federal		200,000.00	-	-	-	-	-	-
417	DIF190201535274	FEDERALES (APORTACIONES, SUBSIDIOS Y CONVENIOS)	2019	33-Aportaciones Federales para Entidades Federativas y Municipios	I004-FAIS Municipal y de las Demarcaciones Territoriales del Distrito Federal		200,000.00	-	-	-	-	-	-
418	DIF190201543842	FEDERALES (APORTACIONES, SUBSIDIOS Y CONVENIOS)	2019	33-Aportaciones Federales para Entidades Federativas y Municipios	I004-FAIS Municipal y de las Demarcaciones Territoriales del Distrito Federal		378,353.14	249,887.66	249,887.66	249,887.66	249,887.66	249,887.66	249,887.66
419	DIF190201537440	FEDERALES (APORTACIONES, SUBSIDIOS Y CONVENIOS)	2019	33-Aportaciones Federales para Entidades Federativas y Municipios	I004-FAIS Municipal y de las Demarcaciones Territoriales del Distrito Federal		16,526,205.00	800,000.00	800,000.00	800,000.00	800,000.00	800,000.00	775,485.00
420	DIF190201535276	FEDERALES (APORTACIONES, SUBSIDIOS Y CONVENIOS)	2019	33-Aportaciones Federales para Entidades Federativas y Municipios	I004-FAIS Municipal y de las Demarcaciones Territoriales del Distrito Federal		200,000.00	-	-	-	-	-	-
421	DIF190201535278	FEDERALES (APORTACIONES, SUBSIDIOS Y CONVENIOS)	2019	33-Aportaciones Federales para Entidades Federativas y Municipios	I004-FAIS Municipal y de las Demarcaciones Territoriales del Distrito Federal		200,000.00	-	-	-	-	-	-
422	DIF190201535282	FEDERALES (APORTACIONES, SUBSIDIOS Y CONVENIOS)	2019	33-Aportaciones Federales para Entidades Federativas y Municipios	I004-FAIS Municipal y de las Demarcaciones Territoriales del Distrito Federal		200,000.00	-	-	-	-	-	-
423	DIF190201535287	FEDERALES (APORTACIONES, SUBSIDIOS Y CONVENIOS)	2019	33-Aportaciones Federales para Entidades Federativas y Municipios	I004-FAIS Municipal y de las Demarcaciones Territoriales del Distrito Federal		200,000.00	-	-	-	-	-	-
424	DIF190201535289	FEDERALES (APORTACIONES, SUBSIDIOS Y CONVENIOS)	2019	33-Aportaciones Federales para Entidades Federativas y Municipios	I004-FAIS Municipal y de las Demarcaciones Territoriales del Distrito Federal		200,000.00	-	-	-	-	-	-
425	DIF190201535293	FEDERALES (APORTACIONES, SUBSIDIOS Y CONVENIOS)	2019	33-Aportaciones Federales para Entidades Federativas y Municipios	I004-FAIS Municipal y de las Demarcaciones Territoriales del Distrito Federal		200,000.00	-	-	-	-	-	-
426	DIF190201535860	FEDERALES (APORTACIONES, SUBSIDIOS Y CONVENIOS)	2019	33-Aportaciones Federales para Entidades Federativas y Municipios	I004-FAIS Municipal y de las Demarcaciones Territoriales del Distrito Federal		4,399,460.00	-	-	-	-	-	-
427	DIF190201537248	FEDERALES (APORTACIONES, SUBSIDIOS Y CONVENIOS)	2019	33-Aportaciones Federales para Entidades Federativas y Municipios	I004-FAIS Municipal y de las Demarcaciones Territoriales del Distrito Federal		264,050.80	-	-	-	-	-	-
428	DIF190201538408	FEDERALES (APORTACIONES, SUBSIDIOS Y CONVENIOS)	2019	33-Aportaciones Federales para Entidades Federativas y Municipios	I004-FAIS Municipal y de las Demarcaciones Territoriales del Distrito Federal		653,813.63	653,812.99	653,812.99	653,812.99	653,812.99	653,812.99	653,812.99
429	DIF190201535887	FEDERALES (APORTACIONES, SUBSIDIOS Y CONVENIOS)	2019	33-Aportaciones Federales para Entidades Federativas y Municipios	I004-FAIS Municipal y de las Demarcaciones Territoriales del Distrito Federal		507,790.00	-	-	-	-	-	-
430	DIF190201535926	FEDERALES (APORTACIONES, SUBSIDIOS Y CONVENIOS)	2019	33-Aportaciones Federales para Entidades Federativas y Municipios	I004-FAIS Municipal y de las Demarcaciones Territoriales del Distrito Federal		507,790.00	-	-	-	-	-	-
431	DIF190201536387	FEDERALES (APORTACIONES, SUBSIDIOS Y CONVENIOS)	2019	33-Aportaciones Federales para Entidades Federativas y Municipios	I004-FAIS Municipal y de las Demarcaciones Territoriales del Distrito Federal		1,076,127.68	-	-	-	-	-	-
432	DIF190201537604	FEDERALES (APORTACIONES, SUBSIDIOS Y CONVENIOS)	2019	33-Aportaciones Federales para Entidades Federativas y Municipios	I004-FAIS Municipal y de las Demarcaciones Territoriales del Distrito Federal		555,000.00	-	-	-	-	-	-
433	DIF190201537699	FEDERALES (APORTACIONES, SUBSIDIOS Y CONVENIOS)	2019	33-Aportaciones Federales para Entidades Federativas y Municipios	I004-FAIS Municipal y de las Demarcaciones Territoriales del Distrito Federal		832,500.00	-	-	-	-	-	-

#	FOLIO	TIPO DE RECURSO	CICLO DEL RECURSO	RAMO	PROGRAMA PRESUPUESTARIO	PROGRAMA ESTATAL O MUNICIPAL	APROBADO	MODIFICADO	RECAUDADO	COMPROMETIDO	DEVENGADO	EJERCIDO	PAGADO
434	DIF190201537749	FEDERALES (APORTACIONES, SUBSIDIOS Y CONVENIOS)	2019	33-Aportaciones Federales para Entidades Federativas y Municipios	I004-FAIS Municipal y de las Demarcaciones Territoriales del Distrito Federal		555,000.00	-	-	-	-	-	-
435	DIF190201537781	FEDERALES (APORTACIONES, SUBSIDIOS Y CONVENIOS)	2019	33-Aportaciones Federales para Entidades Federativas y Municipios	I004-FAIS Municipal y de las Demarcaciones Territoriales del Distrito Federal		532,800.00	-	-	-	-	-	-
436	DIF190201537804	FEDERALES (APORTACIONES, SUBSIDIOS Y CONVENIOS)	2019	33-Aportaciones Federales para Entidades Federativas y Municipios	I004-FAIS Municipal y de las Demarcaciones Territoriales del Distrito Federal		1,949,700.00	-	-	-	-	-	-
437	DIF190201544918	FEDERALES (APORTACIONES, SUBSIDIOS Y CONVENIOS)	2019	33-Aportaciones Federales para Entidades Federativas y Municipios	I004-FAIS Municipal y de las Demarcaciones Territoriales del Distrito Federal		3,487,184.72	-	-	-	-	-	-
438	DIF190201526852	FEDERALES (APORTACIONES, SUBSIDIOS Y CONVENIOS)	2019	33-Aportaciones Federales para Entidades Federativas y Municipios	I004-FAIS Municipal y de las Demarcaciones Territoriales del Distrito Federal		678,650.94	-	-	-	-	-	-
439	DIF190201526856	FEDERALES (APORTACIONES, SUBSIDIOS Y CONVENIOS)	2019	33-Aportaciones Federales para Entidades Federativas y Municipios	I004-FAIS Municipal y de las Demarcaciones Territoriales del Distrito Federal		681,452.98	-	-	-	-	-	-
440	DIF190201548234	FEDERALES (APORTACIONES, SUBSIDIOS Y CONVENIOS)	2019	33-Aportaciones Federales para Entidades Federativas y Municipios	I004-FAIS Municipal y de las Demarcaciones Territoriales del Distrito Federal		1,000,000.00	-	-	-	-	-	-
441	DIF190201538058	FEDERALES (APORTACIONES, SUBSIDIOS Y CONVENIOS)	2019	33-Aportaciones Federales para Entidades Federativas y Municipios	I004-FAIS Municipal y de las Demarcaciones Territoriales del Distrito Federal		1,500,000.00	-	-	-	-	-	-
442	DIF190201548288	FEDERALES (APORTACIONES, SUBSIDIOS Y CONVENIOS)	2019	33-Aportaciones Federales para Entidades Federativas y Municipios	I004-FAIS Municipal y de las Demarcaciones Territoriales del Distrito Federal		1,000,000.00	-	-	-	-	-	-
443	DIF190201547870	FEDERALES (APORTACIONES, SUBSIDIOS Y CONVENIOS)	2019	33-Aportaciones Federales para Entidades Federativas y Municipios	I004-FAIS Municipal y de las Demarcaciones Territoriales del Distrito Federal		1,779,287.24	-	-	-	-	-	-
444	DIF190201537282	FEDERALES (APORTACIONES, SUBSIDIOS Y CONVENIOS)	2019	33-Aportaciones Federales para Entidades Federativas y Municipios	I004-FAIS Municipal y de las Demarcaciones Territoriales del Distrito Federal		264,050.80	-	-	-	-	-	-
445	DIF190201537288	FEDERALES (APORTACIONES, SUBSIDIOS Y CONVENIOS)	2019	33-Aportaciones Federales para Entidades Federativas y Municipios	I004-FAIS Municipal y de las Demarcaciones Territoriales del Distrito Federal		264,050.80	-	-	-	-	-	-
446	DIF190201526848	FEDERALES (APORTACIONES, SUBSIDIOS Y CONVENIOS)	2019	33-Aportaciones Federales para Entidades Federativas y Municipios	I004-FAIS Municipal y de las Demarcaciones Territoriales del Distrito Federal		996,525.30	-	-	-	-	-	-
447	DIF190201537445	FEDERALES (APORTACIONES, SUBSIDIOS Y CONVENIOS)	2019	33-Aportaciones Federales para Entidades Federativas y Municipios	I004-FAIS Municipal y de las Demarcaciones Territoriales del Distrito Federal		9,689,000.06	26,215,205.06	26,215,205.00	25,451,655.00	25,451,655.00	25,451,655.00	23,576,468.00
448	DIF190201545255	FEDERALES (APORTACIONES, SUBSIDIOS Y CONVENIOS)	2019	33-Aportaciones Federales para Entidades Federativas y Municipios	I004-FAIS Municipal y de las Demarcaciones Territoriales del Distrito Federal		1,000,000.00	-	-	-	-	-	-
449	DIF190201537484	FEDERALES (APORTACIONES, SUBSIDIOS Y CONVENIOS)	2019	33-Aportaciones Federales para Entidades Federativas y Municipios	I004-FAIS Municipal y de las Demarcaciones Territoriales del Distrito Federal		1,248,000.00	-	-	-	-	-	-
450	DIF190201537516	FEDERALES (APORTACIONES, SUBSIDIOS Y CONVENIOS)	2019	33-Aportaciones Federales para Entidades Federativas y Municipios	I004-FAIS Municipal y de las Demarcaciones Territoriales del Distrito Federal		648,166.00	-	-	-	-	-	-
451	DIF190201538416	FEDERALES (APORTACIONES, SUBSIDIOS Y CONVENIOS)	2019	33-Aportaciones Federales para Entidades Federativas y Municipios	I004-FAIS Municipal y de las Demarcaciones Territoriales del Distrito Federal		1,704,045.00	1,697,661.13	1,697,661.13	1,697,661.13	1,697,661.13	1,697,661.13	1,697,661.13
452	DIF190201537612	FEDERALES (APORTACIONES, SUBSIDIOS Y CONVENIOS)	2019	33-Aportaciones Federales para Entidades Federativas y Municipios	I004-FAIS Municipal y de las Demarcaciones Territoriales del Distrito Federal		1,946,274.00	-	-	-	-	-	-
453	DIF190201537622	FEDERALES (APORTACIONES, SUBSIDIOS Y CONVENIOS)	2019	33-Aportaciones Federales para Entidades Federativas y Municipios	I004-FAIS Municipal y de las Demarcaciones Territoriales del Distrito Federal		1,480,000.00	-	-	-	-	-	-
454	DIF190201538495	FEDERALES (APORTACIONES, SUBSIDIOS Y CONVENIOS)	2019	33-Aportaciones Federales para Entidades Federativas y Municipios	I004-FAIS Municipal y de las Demarcaciones Territoriales del Distrito Federal		1,704,030.56	1,704,030.77	1,704,030.77	1,704,030.77	1,704,030.77	1,704,030.56	1,704,030.56
455	DIF190201537632	FEDERALES (APORTACIONES, SUBSIDIOS Y CONVENIOS)	2019	33-Aportaciones Federales para Entidades Federativas y Municipios	I004-FAIS Municipal y de las Demarcaciones Territoriales del Distrito Federal		758,500.00	-	-	-	-	-	-
456	DIF190201537644	FEDERALES (APORTACIONES, SUBSIDIOS Y CONVENIOS)	2019	33-Aportaciones Federales para Entidades Federativas y Municipios	I004-FAIS Municipal y de las Demarcaciones Territoriales del Distrito Federal		754,800.00	-	-	-	-	-	-
457	DIF190201537656	FEDERALES (APORTACIONES, SUBSIDIOS Y CONVENIOS)	2019	33-Aportaciones Federales para Entidades Federativas y Municipios	I004-FAIS Municipal y de las Demarcaciones Territoriales del Distrito Federal		754,800.00	-	-	-	-	-	-
458	DIF190201537674	FEDERALES (APORTACIONES, SUBSIDIOS Y CONVENIOS)	2019	33-Aportaciones Federales para Entidades Federativas y Municipios	I004-FAIS Municipal y de las Demarcaciones Territoriales del Distrito Federal		1,552,000.00	-	-	-	-	-	-

#	FOLIO	TIPO DE RECURSO	CICLO DEL RECURSO	RAMO	PROGRAMA PRESUPUESTARIO	PROGRAMA ESTATAL O MUNICIPAL	APROBADO	MODIFICADO	RECAUDADO	COMPROMETIDO	DEVENGADO	EJERCIDO	PAGADO
459	DIF190201538546	FEDERALES (APORTACIONES, SUBSIDIOS Y CONVENIOS)	2019	33-Aportaciones Federales para Entidades Federativas y Municipios	I004-FAIS Municipal y de las Demarcaciones Territoriales del Distrito Federal		846,611.99	846,611.99	846,611.99	846,611.99	846,611.99	830,673.88	830,673.88
460	DIF190201548268	FEDERALES (APORTACIONES, SUBSIDIOS Y CONVENIOS)	2019	33-Aportaciones Federales para Entidades Federativas y Municipios	I004-FAIS Municipal y de las Demarcaciones Territoriales del Distrito Federal		1,000,000.00	-	-	-	-	-	-
461	DIF190201537763	FEDERALES (APORTACIONES, SUBSIDIOS Y CONVENIOS)	2019	33-Aportaciones Federales para Entidades Federativas y Municipios	I004-FAIS Municipal y de las Demarcaciones Territoriales del Distrito Federal		1,110,000.00	-	-	-	-	-	-
462	DIF190201537771	FEDERALES (APORTACIONES, SUBSIDIOS Y CONVENIOS)	2019	33-Aportaciones Federales para Entidades Federativas y Municipios	I004-FAIS Municipal y de las Demarcaciones Territoriales del Distrito Federal		680,800.00	-	-	-	-	-	-
463	DIF190201537790	FEDERALES (APORTACIONES, SUBSIDIOS Y CONVENIOS)	2019	33-Aportaciones Federales para Entidades Federativas y Municipios	I004-FAIS Municipal y de las Demarcaciones Territoriales del Distrito Federal		758,500.00	-	-	-	-	-	-
464	DIF190201537802	FEDERALES (APORTACIONES, SUBSIDIOS Y CONVENIOS)	2019	33-Aportaciones Federales para Entidades Federativas y Municipios	I004-FAIS Municipal y de las Demarcaciones Territoriales del Distrito Federal		758,500.00	-	-	-	-	-	-
465	DIF190201537809	FEDERALES (APORTACIONES, SUBSIDIOS Y CONVENIOS)	2019	33-Aportaciones Federales para Entidades Federativas y Municipios	I004-FAIS Municipal y de las Demarcaciones Territoriales del Distrito Federal		667,745.00	-	-	-	-	-	-
466	DIF190201538759	FEDERALES (APORTACIONES, SUBSIDIOS Y CONVENIOS)	2019	33-Aportaciones Federales para Entidades Federativas y Municipios	I004-FAIS Municipal y de las Demarcaciones Territoriales del Distrito Federal		1,240,968.00	1,221,390.67	1,221,390.67	1,221,390.67	1,221,390.67	1,221,390.67	1,221,390.67
467	DIF190201543850	FEDERALES (APORTACIONES, SUBSIDIOS Y CONVENIOS)	2019	33-Aportaciones Federales para Entidades Federativas y Municipios	I004-FAIS Municipal y de las Demarcaciones Territoriales del Distrito Federal		581,618.31	581,618.30	581,618.30	581,618.30	581,618.30	581,618.30	581,618.30
468	DIF190201548500	FEDERALES (APORTACIONES, SUBSIDIOS Y CONVENIOS)	2019	33-Aportaciones Federales para Entidades Federativas y Municipios	I004-FAIS Municipal y de las Demarcaciones Territoriales del Distrito Federal		1,000,000.00	-	-	-	-	-	-
469	DIF190201548504	FEDERALES (APORTACIONES, SUBSIDIOS Y CONVENIOS)	2019	33-Aportaciones Federales para Entidades Federativas y Municipios	I004-FAIS Municipal y de las Demarcaciones Territoriales del Distrito Federal		1,000,000.00	-	-	-	-	-	-
470	DIF190201548506	FEDERALES (APORTACIONES, SUBSIDIOS Y CONVENIOS)	2019	33-Aportaciones Federales para Entidades Federativas y Municipios	I004-FAIS Municipal y de las Demarcaciones Territoriales del Distrito Federal		1,000,000.00	-	-	-	-	-	-
471	DIF190201548514	FEDERALES (APORTACIONES, SUBSIDIOS Y CONVENIOS)	2019	33-Aportaciones Federales para Entidades Federativas y Municipios	I004-FAIS Municipal y de las Demarcaciones Territoriales del Distrito Federal		1,000,000.00	-	-	-	-	-	-
472	DIF190201548516	FEDERALES (APORTACIONES, SUBSIDIOS Y CONVENIOS)	2019	33-Aportaciones Federales para Entidades Federativas y Municipios	I004-FAIS Municipal y de las Demarcaciones Territoriales del Distrito Federal		1,000,000.00	-	-	-	-	-	-
473	DIF190201548525	FEDERALES (APORTACIONES, SUBSIDIOS Y CONVENIOS)	2019	33-Aportaciones Federales para Entidades Federativas y Municipios	I004-FAIS Municipal y de las Demarcaciones Territoriales del Distrito Federal		1,000,000.00	-	-	-	-	-	-
474	DIF190201548533	FEDERALES (APORTACIONES, SUBSIDIOS Y CONVENIOS)	2019	33-Aportaciones Federales para Entidades Federativas y Municipios	I004-FAIS Municipal y de las Demarcaciones Territoriales del Distrito Federal		1,000,000.00	-	-	-	-	-	-
475	DIF190201538068	FEDERALES (APORTACIONES, SUBSIDIOS Y CONVENIOS)	2019	33-Aportaciones Federales para Entidades Federativas y Municipios	I004-FAIS Municipal y de las Demarcaciones Territoriales del Distrito Federal		1,000,000.00	-	-	-	-	-	-
476	DIF190201548539	FEDERALES (APORTACIONES, SUBSIDIOS Y CONVENIOS)	2019	33-Aportaciones Federales para Entidades Federativas y Municipios	I004-FAIS Municipal y de las Demarcaciones Territoriales del Distrito Federal		1,000,000.00	-	-	-	-	-	-
477	DIF190201532003	FEDERALES (APORTACIONES, SUBSIDIOS Y CONVENIOS)	2019	33-Aportaciones Federales para Entidades Federativas y Municipios	I004-FAIS Municipal y de las Demarcaciones Territoriales del Distrito Federal		1,535,675.71	1,535,675.71	1,535,675.70	1,535,675.70	1,535,675.70	1,535,675.70	1,535,675.70
478	DIF190201536470	FEDERALES (APORTACIONES, SUBSIDIOS Y CONVENIOS)	2019	33-Aportaciones Federales para Entidades Federativas y Municipios	I004-FAIS Municipal y de las Demarcaciones Territoriales del Distrito Federal		944,489.40	-	-	-	-	-	-
479	DIF190201535612	FEDERALES (APORTACIONES, SUBSIDIOS Y CONVENIOS)	2019	33-Aportaciones Federales para Entidades Federativas y Municipios	I004-FAIS Municipal y de las Demarcaciones Territoriales del Distrito Federal		1,189,500.00	-	-	-	-	-	-
480	DIF190201535618	FEDERALES (APORTACIONES, SUBSIDIOS Y CONVENIOS)	2019	33-Aportaciones Federales para Entidades Federativas y Municipios	I004-FAIS Municipal y de las Demarcaciones Territoriales del Distrito Federal		1,408,000.00	-	-	-	-	-	-
481	DIF190201536561	FEDERALES (APORTACIONES, SUBSIDIOS Y CONVENIOS)	2019	33-Aportaciones Federales para Entidades Federativas y Municipios	I004-FAIS Municipal y de las Demarcaciones Territoriales del Distrito Federal		1,726,486.00	-	-	-	-	-	-
482	DIF190201532118	FEDERALES (APORTACIONES, SUBSIDIOS Y CONVENIOS)	2019	33-Aportaciones Federales para Entidades Federativas y Municipios	I004-FAIS Municipal y de las Demarcaciones Territoriales del Distrito Federal		1,000,000.00	-	-	-	-	-	-
483	DIF190201535652	FEDERALES (APORTACIONES, SUBSIDIOS Y CONVENIOS)	2019	33-Aportaciones Federales para Entidades Federativas y Municipios	I004-FAIS Municipal y de las Demarcaciones Territoriales del Distrito Federal		1,765,250.00	-	-	-	-	-	-

#	FOLIO	TIPO DE RECURSO	CICLO DEL RECURSO	RAMO	PROGRAMA PRESUPUESTARIO	PROGRAMA ESTATAL O MUNICIPAL	APROBADO	MODIFICADO	RECAUDADO	COMPROMETIDO	DEVENGADO	EJERCIDO	PAGADO
484	DIF190201535674	FEDERALES (APORTACIONES, SUBSIDIOS Y CONVENIOS)	2019	33-Aportaciones Federales para Entidades Federativas y Municipios	I004-FAIS Municipal y de las Demarcaciones Territoriales del Distrito Federal		2,193,500.00	-	-	-	-	-	-
485	DIF190201535694	FEDERALES (APORTACIONES, SUBSIDIOS Y CONVENIOS)	2019	33-Aportaciones Federales para Entidades Federativas y Municipios	I004-FAIS Municipal y de las Demarcaciones Territoriales del Distrito Federal		1,164,500.00	-	-	-	-	-	-
486	DIF190201535704	FEDERALES (APORTACIONES, SUBSIDIOS Y CONVENIOS)	2019	33-Aportaciones Federales para Entidades Federativas y Municipios	I004-FAIS Municipal y de las Demarcaciones Territoriales del Distrito Federal		2,198,520.00	-	-	-	-	-	-
487	DIF190201535713	FEDERALES (APORTACIONES, SUBSIDIOS Y CONVENIOS)	2019	33-Aportaciones Federales para Entidades Federativas y Municipios	I004-FAIS Municipal y de las Demarcaciones Territoriales del Distrito Federal		1,253,650.00	-	-	-	-	-	-
488	DIF190201536622	FEDERALES (APORTACIONES, SUBSIDIOS Y CONVENIOS)	2019	33-Aportaciones Federales para Entidades Federativas y Municipios	I004-FAIS Municipal y de las Demarcaciones Territoriales del Distrito Federal		304,674.00	-	-	-	-	-	-
489	DIF190201536648	FEDERALES (APORTACIONES, SUBSIDIOS Y CONVENIOS)	2019	33-Aportaciones Federales para Entidades Federativas y Municipios	I004-FAIS Municipal y de las Demarcaciones Territoriales del Distrito Federal		710,906.00	-	-	-	-	-	-
490	DIF190201533937	FEDERALES (APORTACIONES, SUBSIDIOS Y CONVENIOS)	2019	33-Aportaciones Federales para Entidades Federativas y Municipios	I004-FAIS Municipal y de las Demarcaciones Territoriales del Distrito Federal		3,055,027.96	1,453,320.45	1,453,320.45	1,449,372.78	1,449,372.78	1,449,372.78	1,449,372.78
491	DIF190201535789	FEDERALES (APORTACIONES, SUBSIDIOS Y CONVENIOS)	2019	33-Aportaciones Federales para Entidades Federativas y Municipios	I004-FAIS Municipal y de las Demarcaciones Territoriales del Distrito Federal		2,217,623.96	1,601,979.70	1,601,979.70	1,600,543.57	1,600,543.57	1,600,543.57	1,600,543.57
492	DIF190201535796	FEDERALES (APORTACIONES, SUBSIDIOS Y CONVENIOS)	2019	33-Aportaciones Federales para Entidades Federativas y Municipios	I004-FAIS Municipal y de las Demarcaciones Territoriales del Distrito Federal		1,258,800.00	-	-	-	-	-	-
493	DIF190201536669	FEDERALES (APORTACIONES, SUBSIDIOS Y CONVENIOS)	2019	33-Aportaciones Federales para Entidades Federativas y Municipios	I004-FAIS Municipal y de las Demarcaciones Territoriales del Distrito Federal		771,840.80	-	-	-	-	-	-
494	DIF190201527352	FEDERALES (APORTACIONES, SUBSIDIOS Y CONVENIOS)	2019	33-Aportaciones Federales para Entidades Federativas y Municipios	I004-FAIS Municipal y de las Demarcaciones Territoriales del Distrito Federal		242,479.22	-	-	-	-	-	-
495	DIF190201528192	FEDERALES (APORTACIONES, SUBSIDIOS Y CONVENIOS)	2019	33-Aportaciones Federales para Entidades Federativas y Municipios	I004-FAIS Municipal y de las Demarcaciones Territoriales del Distrito Federal		462,747.78	-	-	-	-	-	-
496	DIF190201528210	FEDERALES (APORTACIONES, SUBSIDIOS Y CONVENIOS)	2019	33-Aportaciones Federales para Entidades Federativas y Municipios	I004-FAIS Municipal y de las Demarcaciones Territoriales del Distrito Federal		845,000.00	-	-	-	-	-	-
497	DIF190201532293	FEDERALES (APORTACIONES, SUBSIDIOS Y CONVENIOS)	2019	33-Aportaciones Federales para Entidades Federativas y Municipios	I004-FAIS Municipal y de las Demarcaciones Territoriales del Distrito Federal		4,060,000.00	-	-	-	-	-	-
498	DIF190201535825	FEDERALES (APORTACIONES, SUBSIDIOS Y CONVENIOS)	2019	33-Aportaciones Federales para Entidades Federativas y Municipios	I004-FAIS Municipal y de las Demarcaciones Territoriales del Distrito Federal		1,760,139.34	-	-	-	-	-	-
499	DIF190201535832	FEDERALES (APORTACIONES, SUBSIDIOS Y CONVENIOS)	2019	33-Aportaciones Federales para Entidades Federativas y Municipios	I004-FAIS Municipal y de las Demarcaciones Territoriales del Distrito Federal		2,215,470.00	-	-	-	-	-	-
500	DIF190201536737	FEDERALES (APORTACIONES, SUBSIDIOS Y CONVENIOS)	2019	33-Aportaciones Federales para Entidades Federativas y Municipios	I004-FAIS Municipal y de las Demarcaciones Territoriales del Distrito Federal		15,558,230.00	19,645,867.00	19,645,867.00	19,639,806.11	19,639,806.11	19,639,806.11	19,639,806.11
501	DIF190201536744	FEDERALES (APORTACIONES, SUBSIDIOS Y CONVENIOS)	2019	33-Aportaciones Federales para Entidades Federativas y Municipios	I004-FAIS Municipal y de las Demarcaciones Territoriales del Distrito Federal		690,594.40	-	-	-	-	-	-
502	DIF190201534021	FEDERALES (APORTACIONES, SUBSIDIOS Y CONVENIOS)	2019	33-Aportaciones Federales para Entidades Federativas y Municipios	I004-FAIS Municipal y de las Demarcaciones Territoriales del Distrito Federal		1,418,405.84	1,453,320.45	1,453,320.45	1,449,372.78	1,449,372.78	1,449,372.78	1,449,372.78
503	DIF190201534039	FEDERALES (APORTACIONES, SUBSIDIOS Y CONVENIOS)	2019	33-Aportaciones Federales para Entidades Federativas y Municipios	I004-FAIS Municipal y de las Demarcaciones Territoriales del Distrito Federal		1,418,405.84	1,453,320.45	1,453,320.45	1,449,372.78	1,449,372.78	1,449,372.78	1,449,372.78
504	DIF190201535937	FEDERALES (APORTACIONES, SUBSIDIOS Y CONVENIOS)	2019	33-Aportaciones Federales para Entidades Federativas y Municipios	I004-FAIS Municipal y de las Demarcaciones Territoriales del Distrito Federal		226,553.20	-	-	-	-	-	-
505	DIF190201535960	FEDERALES (APORTACIONES, SUBSIDIOS Y CONVENIOS)	2019	33-Aportaciones Federales para Entidades Federativas y Municipios	I004-FAIS Municipal y de las Demarcaciones Territoriales del Distrito Federal		991,170.24	-	-	-	-	-	-
506	DIF190201535966	FEDERALES (APORTACIONES, SUBSIDIOS Y CONVENIOS)	2019	33-Aportaciones Federales para Entidades Federativas y Municipios	I004-FAIS Municipal y de las Demarcaciones Territoriales del Distrito Federal		1,166,748.96	-	-	-	-	-	-
507	DIF190201535991	FEDERALES (APORTACIONES, SUBSIDIOS Y CONVENIOS)	2019	33-Aportaciones Federales para Entidades Federativas y Municipios	I004-FAIS Municipal y de las Demarcaciones Territoriales del Distrito Federal		1,685,862.80	-	-	-	-	-	-
508	DIF190201536828	FEDERALES (APORTACIONES, SUBSIDIOS Y CONVENIOS)	2019	33-Aportaciones Federales para Entidades Federativas y Municipios	I004-FAIS Municipal y de las Demarcaciones Territoriales del Distrito Federal		700,750.20	-	-	-	-	-	-

#	FOLIO	TIPO DE RECURSO	CICLO DEL RECURSO	RAMO	PROGRAMA PRESUPUESTARIO	PROGRAMA ESTATAL O MUNICIPAL	APROBADO	MODIFICADO	RECAUDADO	COMPROMETIDO	DEVENGADO	EJERCIDO	PAGADO
509	DIF190201534063	FEDERALES (APORTACIONES, SUBSIDIOS Y CONVENIOS)	2019	33-Aportaciones Federales para Entidades Federativas y Municipios	I004-FAIS Municipal y de las Demarcaciones Territoriales del Distrito Federal		1,418,405.84	1,453,320.45	1,453,320.45	1,449,372.78	1,449,372.78	1,449,372.78	1,449,372.78
510	DIF190201534079	FEDERALES (APORTACIONES, SUBSIDIOS Y CONVENIOS)	2019	33-Aportaciones Federales para Entidades Federativas y Municipios	I004-FAIS Municipal y de las Demarcaciones Territoriales del Distrito Federal		2,473,117.89	2,749,525.17	2,749,525.17	2,742,056.60	2,742,056.60	2,742,056.60	2,742,056.60
511	DIF190201534081	FEDERALES (APORTACIONES, SUBSIDIOS Y CONVENIOS)	2019	33-Aportaciones Federales para Entidades Federativas y Municipios	I004-FAIS Municipal y de las Demarcaciones Territoriales del Distrito Federal		2,473,117.89	2,749,525.17	2,749,525.17	2,742,056.60	2,742,056.60	2,742,056.60	2,742,056.60
512	DIF190201534095	FEDERALES (APORTACIONES, SUBSIDIOS Y CONVENIOS)	2019	33-Aportaciones Federales para Entidades Federativas y Municipios	I004-FAIS Municipal y de las Demarcaciones Territoriales del Distrito Federal		648,090.00	-	-	-	-	-	-
513	DIF190201535998	FEDERALES (APORTACIONES, SUBSIDIOS Y CONVENIOS)	2019	33-Aportaciones Federales para Entidades Federativas y Municipios	I004-FAIS Municipal y de las Demarcaciones Territoriales del Distrito Federal		637,180.86	-	-	-	-	-	-
514	DIF190201536009	FEDERALES (APORTACIONES, SUBSIDIOS Y CONVENIOS)	2019	33-Aportaciones Federales para Entidades Federativas y Municipios	I004-FAIS Municipal y de las Demarcaciones Territoriales del Distrito Federal		906,212.79	-	-	-	-	-	-
515	DIF190201536860	FEDERALES (APORTACIONES, SUBSIDIOS Y CONVENIOS)	2019	33-Aportaciones Federales para Entidades Federativas y Municipios	I004-FAIS Municipal y de las Demarcaciones Territoriales del Distrito Federal		457,011.00	-	-	-	-	-	-
516	DIF190201533280	FEDERALES (APORTACIONES, SUBSIDIOS Y CONVENIOS)	2019	33-Aportaciones Federales para Entidades Federativas y Municipios	I004-FAIS Municipal y de las Demarcaciones Territoriales del Distrito Federal		1,000,000.00	-	-	-	-	-	-
517	DIF190201533306	FEDERALES (APORTACIONES, SUBSIDIOS Y CONVENIOS)	2019	33-Aportaciones Federales para Entidades Federativas y Municipios	I004-FAIS Municipal y de las Demarcaciones Territoriales del Distrito Federal		1,000,000.00	-	-	-	-	-	-
518	DIF190201534104	FEDERALES (APORTACIONES, SUBSIDIOS Y CONVENIOS)	2019	33-Aportaciones Federales para Entidades Federativas y Municipios	I004-FAIS Municipal y de las Demarcaciones Territoriales del Distrito Federal		1,000,000.00	-	-	-	-	-	-
519	DIF190201534109	FEDERALES (APORTACIONES, SUBSIDIOS Y CONVENIOS)	2019	33-Aportaciones Federales para Entidades Federativas y Municipios	I004-FAIS Municipal y de las Demarcaciones Territoriales del Distrito Federal		609,980.00	-	-	-	-	-	-
520	DIF190201534115	FEDERALES (APORTACIONES, SUBSIDIOS Y CONVENIOS)	2019	33-Aportaciones Federales para Entidades Federativas y Municipios	I004-FAIS Municipal y de las Demarcaciones Territoriales del Distrito Federal		1,515,190.00	-	-	-	-	-	-
521	DIF190201534134	FEDERALES (APORTACIONES, SUBSIDIOS Y CONVENIOS)	2019	33-Aportaciones Federales para Entidades Federativas y Municipios	I004-FAIS Municipal y de las Demarcaciones Territoriales del Distrito Federal		1,000,000.00	-	-	-	-	-	-
522	DIF190201534144	FEDERALES (APORTACIONES, SUBSIDIOS Y CONVENIOS)	2019	33-Aportaciones Federales para Entidades Federativas y Municipios	I004-FAIS Municipal y de las Demarcaciones Territoriales del Distrito Federal		1,000,000.00	-	-	-	-	-	-
523	DIF190201534997	FEDERALES (APORTACIONES, SUBSIDIOS Y CONVENIOS)	2019	33-Aportaciones Federales para Entidades Federativas y Municipios	I004-FAIS Municipal y de las Demarcaciones Territoriales del Distrito Federal		200,000.00	-	-	-	-	-	-
524	DIF190201536905	FEDERALES (APORTACIONES, SUBSIDIOS Y CONVENIOS)	2019	33-Aportaciones Federales para Entidades Federativas y Municipios	I004-FAIS Municipal y de las Demarcaciones Territoriales del Distrito Federal		253,895.00	-	-	-	-	-	-
525	DIF190201536916	FEDERALES (APORTACIONES, SUBSIDIOS Y CONVENIOS)	2019	33-Aportaciones Federales para Entidades Federativas y Municipios	I004-FAIS Municipal y de las Demarcaciones Territoriales del Distrito Federal		203,116.00	-	-	-	-	-	-
526	DIF190201536930	FEDERALES (APORTACIONES, SUBSIDIOS Y CONVENIOS)	2019	33-Aportaciones Federales para Entidades Federativas y Municipios	I004-FAIS Municipal y de las Demarcaciones Territoriales del Distrito Federal		142,181.20	-	-	-	-	-	-
527	DIF190201533318	FEDERALES (APORTACIONES, SUBSIDIOS Y CONVENIOS)	2019	33-Aportaciones Federales para Entidades Federativas y Municipios	I004-FAIS Municipal y de las Demarcaciones Territoriales del Distrito Federal		1,000,000.00	-	-	-	-	-	-
528	DIF190201533337	FEDERALES (APORTACIONES, SUBSIDIOS Y CONVENIOS)	2019	33-Aportaciones Federales para Entidades Federativas y Municipios	I004-FAIS Municipal y de las Demarcaciones Territoriales del Distrito Federal		1,000,000.00	-	-	-	-	-	-
529	DIF190201534150	FEDERALES (APORTACIONES, SUBSIDIOS Y CONVENIOS)	2019	33-Aportaciones Federales para Entidades Federativas y Municipios	I004-FAIS Municipal y de las Demarcaciones Territoriales del Distrito Federal		1,000,000.00	-	-	-	-	-	-
530	DIF190201534157	FEDERALES (APORTACIONES, SUBSIDIOS Y CONVENIOS)	2019	33-Aportaciones Federales para Entidades Federativas y Municipios	I004-FAIS Municipal y de las Demarcaciones Territoriales del Distrito Federal		1,000,000.00	-	-	-	-	-	-
531	DIF190201534163	FEDERALES (APORTACIONES, SUBSIDIOS Y CONVENIOS)	2019	33-Aportaciones Federales para Entidades Federativas y Municipios	I004-FAIS Municipal y de las Demarcaciones Territoriales del Distrito Federal		1,000,000.00	-	-	-	-	-	-
532	DIF190201534169	FEDERALES (APORTACIONES, SUBSIDIOS Y CONVENIOS)	2019	33-Aportaciones Federales para Entidades Federativas y Municipios	I004-FAIS Municipal y de las Demarcaciones Territoriales del Distrito Federal		1,000,000.00	-	-	-	-	-	-
533	DIF190201534182	FEDERALES (APORTACIONES, SUBSIDIOS Y CONVENIOS)	2019	33-Aportaciones Federales para Entidades Federativas y Municipios	I004-FAIS Municipal y de las Demarcaciones Territoriales del Distrito Federal		1,000,000.00	-	-	-	-	-	-

#	FOLIO	TIPO DE RECURSO	CICLO DEL RECURSO	RAMO	PROGRAMA PRESUPUESTARIO	PROGRAMA ESTATAL O MUNICIPAL	APROBADO	MODIFICADO	RECAUDADO	COMPROMETIDO	DEVENGADO	EJERCIDO	PAGADO
534	DIF190201534187	FEDERALES (APORTACIONES, SUBSIDIOS Y CONVENIOS)	2019	33-Aportaciones Federales para Entidades Federativas y Municipios	I004-FAIS Municipal y de las Demarcaciones Territoriales del Distrito Federal		1,000,000.00	-	-	-	-	-	-
535	DIF190201534190	FEDERALES (APORTACIONES, SUBSIDIOS Y CONVENIOS)	2019	33-Aportaciones Federales para Entidades Federativas y Municipios	I004-FAIS Municipal y de las Demarcaciones Territoriales del Distrito Federal		1,000,000.00	-	-	-	-	-	-
536	DIF190201536951	FEDERALES (APORTACIONES, SUBSIDIOS Y CONVENIOS)	2019	33-Aportaciones Federales para Entidades Federativas y Municipios	I004-FAIS Municipal y de las Demarcaciones Territoriales del Distrito Federal		162,492.80	-	-	-	-	-	-
537	DIF190201536967	FEDERALES (APORTACIONES, SUBSIDIOS Y CONVENIOS)	2019	33-Aportaciones Federales para Entidades Federativas y Municipios	I004-FAIS Municipal y de las Demarcaciones Territoriales del Distrito Federal		489,509.56	-	-	-	-	-	-
538	DIF190201536985	FEDERALES (APORTACIONES, SUBSIDIOS Y CONVENIOS)	2019	33-Aportaciones Federales para Entidades Federativas y Municipios	I004-FAIS Municipal y de las Demarcaciones Territoriales del Distrito Federal		538,257.40	-	-	-	-	-	-
539	DIF190201532530	FEDERALES (APORTACIONES, SUBSIDIOS Y CONVENIOS)	2019	33-Aportaciones Federales para Entidades Federativas y Municipios	I004-FAIS Municipal y de las Demarcaciones Territoriales del Distrito Federal		1,000,000.00	-	-	-	-	-	-
540	DIF190201532556	FEDERALES (APORTACIONES, SUBSIDIOS Y CONVENIOS)	2019	33-Aportaciones Federales para Entidades Federativas y Municipios	I004-FAIS Municipal y de las Demarcaciones Territoriales del Distrito Federal		1,000,000.00	-	-	-	-	-	-
541	DIF190201534202	FEDERALES (APORTACIONES, SUBSIDIOS Y CONVENIOS)	2019	33-Aportaciones Federales para Entidades Federativas y Municipios	I004-FAIS Municipal y de las Demarcaciones Territoriales del Distrito Federal		1,000,000.00	-	-	-	-	-	-
542	DIF190201534206	FEDERALES (APORTACIONES, SUBSIDIOS Y CONVENIOS)	2019	33-Aportaciones Federales para Entidades Federativas y Municipios	I004-FAIS Municipal y de las Demarcaciones Territoriales del Distrito Federal		1,000,000.00	-	-	-	-	-	-
543	DIF190201534228	FEDERALES (APORTACIONES, SUBSIDIOS Y CONVENIOS)	2019	33-Aportaciones Federales para Entidades Federativas y Municipios	I004-FAIS Municipal y de las Demarcaciones Territoriales del Distrito Federal		200,000.00	-	-	-	-	-	-
544	DIF190201534240	FEDERALES (APORTACIONES, SUBSIDIOS Y CONVENIOS)	2019	33-Aportaciones Federales para Entidades Federativas y Municipios	I004-FAIS Municipal y de las Demarcaciones Territoriales del Distrito Federal		1,000,000.00	-	-	-	-	-	-
545	DIF190201535093	FEDERALES (APORTACIONES, SUBSIDIOS Y CONVENIOS)	2019	33-Aportaciones Federales para Entidades Federativas y Municipios	I004-FAIS Municipal y de las Demarcaciones Territoriales del Distrito Federal		200,000.00	-	-	-	-	-	-
546	DIF190201535263	FEDERALES (APORTACIONES, SUBSIDIOS Y CONVENIOS)	2019	33-Aportaciones Federales para Entidades Federativas y Municipios	I004-FAIS Municipal y de las Demarcaciones Territoriales del Distrito Federal		200,000.00	-	-	-	-	-	-
547	DIF190201536991	FEDERALES (APORTACIONES, SUBSIDIOS Y CONVENIOS)	2019	33-Aportaciones Federales para Entidades Federativas y Municipios	I004-FAIS Municipal y de las Demarcaciones Territoriales del Distrito Federal		192,960.20	-	-	-	-	-	-
548	DIF190201537013	FEDERALES (APORTACIONES, SUBSIDIOS Y CONVENIOS)	2019	33-Aportaciones Federales para Entidades Federativas y Municipios	I004-FAIS Municipal y de las Demarcaciones Territoriales del Distrito Federal		213,271.80	-	-	-	-	-	-
549	DIF190201537038	FEDERALES (APORTACIONES, SUBSIDIOS Y CONVENIOS)	2019	33-Aportaciones Federales para Entidades Federativas y Municipios	I004-FAIS Municipal y de las Demarcaciones Territoriales del Distrito Federal		645,908.88	-	-	-	-	-	-
550	DIF190201537040	FEDERALES (APORTACIONES, SUBSIDIOS Y CONVENIOS)	2019	33-Aportaciones Federales para Entidades Federativas y Municipios	I004-FAIS Municipal y de las Demarcaciones Territoriales del Distrito Federal		454,979.84	-	-	-	-	-	-
551	DIF190201525066	FEDERALES (APORTACIONES, SUBSIDIOS Y CONVENIOS)	2019	33-Aportaciones Federales para Entidades Federativas y Municipios	I004-FAIS Municipal y de las Demarcaciones Territoriales del Distrito Federal		686,296.50	686,296.47	686,296.47	686,296.47	686,296.47	686,296.47	686,296.47
552	DIF190201531659	FEDERALES (APORTACIONES, SUBSIDIOS Y CONVENIOS)	2019	33-Aportaciones Federales para Entidades Federativas y Municipios	I004-FAIS Municipal y de las Demarcaciones Territoriales del Distrito Federal		1,779,287.24	-	-	-	-	-	-
553	DIF190201531667	FEDERALES (APORTACIONES, SUBSIDIOS Y CONVENIOS)	2019	33-Aportaciones Federales para Entidades Federativas y Municipios	I004-FAIS Municipal y de las Demarcaciones Territoriales del Distrito Federal		1,779,287.24	-	-	-	-	-	-
554	DIF190201531672	FEDERALES (APORTACIONES, SUBSIDIOS Y CONVENIOS)	2019	33-Aportaciones Federales para Entidades Federativas y Municipios	I004-FAIS Municipal y de las Demarcaciones Territoriales del Distrito Federal		514,722.38	-	-	-	-	-	-
555	DIF190201532613	FEDERALES (APORTACIONES, SUBSIDIOS Y CONVENIOS)	2019	33-Aportaciones Federales para Entidades Federativas y Municipios	I004-FAIS Municipal y de las Demarcaciones Territoriales del Distrito Federal		1,000,000.00	-	-	-	-	-	-
556	DIF190201534266	FEDERALES (APORTACIONES, SUBSIDIOS Y CONVENIOS)	2019	33-Aportaciones Federales para Entidades Federativas y Municipios	I004-FAIS Municipal y de las Demarcaciones Territoriales del Distrito Federal		200,000.00	-	-	-	-	-	-
557	DIF190201535272	FEDERALES (APORTACIONES, SUBSIDIOS Y CONVENIOS)	2019	33-Aportaciones Federales para Entidades Federativas y Municipios	I004-FAIS Municipal y de las Demarcaciones Territoriales del Distrito Federal		200,000.00	-	-	-	-	-	-
558	DIF190201535283	FEDERALES (APORTACIONES, SUBSIDIOS Y CONVENIOS)	2019	33-Aportaciones Federales para Entidades Federativas y Municipios	I004-FAIS Municipal y de las Demarcaciones Territoriales del Distrito Federal		200,000.00	-	-	-	-	-	-



#	FOLIO	TIPO DE RECURSO	CICLO DEL RECURSO	RAMO	PROGRAMA PRESUPUESTARIO	PROGRAMA ESTATAL O MUNICIPAL	APROBADO	MODIFICADO	RECAUDADO	COMPROMETIDO	DEVENGADO	EJERCIDO	PAGADO
559	DIF190201535295	FEDERALES (APORTACIONES, SUBSIDIOS Y CONVENIOS)	2019	33-Aportaciones Federales para Entidades Federativas y Municipios	I004-FAIS Municipal y de las Demarcaciones Territoriales del Distrito Federal		200,000.00	-	-	-	-	-	-
560	DIF190201535298	FEDERALES (APORTACIONES, SUBSIDIOS Y CONVENIOS)	2019	33-Aportaciones Federales para Entidades Federativas y Municipios	I004-FAIS Municipal y de las Demarcaciones Territoriales del Distrito Federal		200,000.00	-	-	-	-	-	-
561	DIF190201535302	FEDERALES (APORTACIONES, SUBSIDIOS Y CONVENIOS)	2019	33-Aportaciones Federales para Entidades Federativas y Municipios	I004-FAIS Municipal y de las Demarcaciones Territoriales del Distrito Federal		200,000.00	-	-	-	-	-	-
562	DIF190201536206	FEDERALES (APORTACIONES, SUBSIDIOS Y CONVENIOS)	2019	33-Aportaciones Federales para Entidades Federativas y Municipios	I004-FAIS Municipal y de las Demarcaciones Territoriales del Distrito Federal		3,622,459.55	728,337.39	728,337.39	83,211.60	83,211.60	83,211.60	83,211.60
563	DIF190201537048	FEDERALES (APORTACIONES, SUBSIDIOS Y CONVENIOS)	2019	33-Aportaciones Federales para Entidades Federativas y Municipios	I004-FAIS Municipal y de las Demarcaciones Territoriales del Distrito Federal		605,285.68	-	-	-	-	-	-
564	DIF190201537052	FEDERALES (APORTACIONES, SUBSIDIOS Y CONVENIOS)	2019	33-Aportaciones Federales para Entidades Federativas y Municipios	I004-FAIS Municipal y de las Demarcaciones Territoriales del Distrito Federal		538,257.40	-	-	-	-	-	-
565	DIF190201537054	FEDERALES (APORTACIONES, SUBSIDIOS Y CONVENIOS)	2019	33-Aportaciones Federales para Entidades Federativas y Municipios	I004-FAIS Municipal y de las Demarcaciones Territoriales del Distrito Federal		264,050.80	-	-	-	-	-	-
566	DIF190201537060	FEDERALES (APORTACIONES, SUBSIDIOS Y CONVENIOS)	2019	33-Aportaciones Federales para Entidades Federativas y Municipios	I004-FAIS Municipal y de las Demarcaciones Territoriales del Distrito Federal		264,050.80	-	-	-	-	-	-
567	DIF190201526865	FEDERALES (APORTACIONES, SUBSIDIOS Y CONVENIOS)	2019	33-Aportaciones Federales para Entidades Federativas y Municipios	I004-FAIS Municipal y de las Demarcaciones Territoriales del Distrito Federal		631,943.54	-	-	-	-	-	-
568	DIF190201526869	FEDERALES (APORTACIONES, SUBSIDIOS Y CONVENIOS)	2019	33-Aportaciones Federales para Entidades Federativas y Municipios	I004-FAIS Municipal y de las Demarcaciones Territoriales del Distrito Federal		592,360.34	-	-	-	-	-	-
569	DIF190201526875	FEDERALES (APORTACIONES, SUBSIDIOS Y CONVENIOS)	2019	33-Aportaciones Federales para Entidades Federativas y Municipios	I004-FAIS Municipal y de las Demarcaciones Territoriales del Distrito Federal		1,273,222.31	-	-	-	-	-	-
570	DIF190201526885	FEDERALES (APORTACIONES, SUBSIDIOS Y CONVENIOS)	2019	33-Aportaciones Federales para Entidades Federativas y Municipios	I004-FAIS Municipal y de las Demarcaciones Territoriales del Distrito Federal		976,813.67	-	-	-	-	-	-
571	DIF190201535338	FEDERALES (APORTACIONES, SUBSIDIOS Y CONVENIOS)	2019	33-Aportaciones Federales para Entidades Federativas y Municipios	I004-FAIS Municipal y de las Demarcaciones Territoriales del Distrito Federal		200,000.00	-	-	-	-	-	-
572	DIF190201535343	FEDERALES (APORTACIONES, SUBSIDIOS Y CONVENIOS)	2019	33-Aportaciones Federales para Entidades Federativas y Municipios	I004-FAIS Municipal y de las Demarcaciones Territoriales del Distrito Federal		200,000.00	-	-	-	-	-	-
573	DIF190201535353	FEDERALES (APORTACIONES, SUBSIDIOS Y CONVENIOS)	2019	33-Aportaciones Federales para Entidades Federativas y Municipios	I004-FAIS Municipal y de las Demarcaciones Territoriales del Distrito Federal		200,000.00	-	-	-	-	-	-
574	DIF190201536285	FEDERALES (APORTACIONES, SUBSIDIOS Y CONVENIOS)	2019	33-Aportaciones Federales para Entidades Federativas y Municipios	I004-FAIS Municipal y de las Demarcaciones Territoriales del Distrito Federal		752,718.87	4,521,154.94	4,521,154.94	4,518,660.60	4,518,660.60	4,518,660.60	4,518,660.60
575	DIF190201537183	FEDERALES (APORTACIONES, SUBSIDIOS Y CONVENIOS)	2019	33-Aportaciones Federales para Entidades Federativas y Municipios	I004-FAIS Municipal y de las Demarcaciones Territoriales del Distrito Federal		835,521.80	835,522.00	835,522.00	835,000.00	835,000.00	835,000.00	668,417.00
576	DIF190201537186	FEDERALES (APORTACIONES, SUBSIDIOS Y CONVENIOS)	2019	33-Aportaciones Federales para Entidades Federativas y Municipios	I004-FAIS Municipal y de las Demarcaciones Territoriales del Distrito Federal		264,050.80	-	-	-	-	-	-
577	DIF190201535455	FEDERALES (APORTACIONES, SUBSIDIOS Y CONVENIOS)	2019	33-Aportaciones Federales para Entidades Federativas y Municipios	I004-FAIS Municipal y de las Demarcaciones Territoriales del Distrito Federal		1,304,297.70	1,453,320.45	1,453,320.45	1,449,372.78	1,449,372.78	1,449,372.78	1,449,372.78
578	DIF190201535473	FEDERALES (APORTACIONES, SUBSIDIOS Y CONVENIOS)	2019	33-Aportaciones Federales para Entidades Federativas y Municipios	I004-FAIS Municipal y de las Demarcaciones Territoriales del Distrito Federal		1,600,000.00	-	-	-	-	-	-
579	DIF190201536353	FEDERALES (APORTACIONES, SUBSIDIOS Y CONVENIOS)	2019	33-Aportaciones Federales para Entidades Federativas y Municipios	I004-FAIS Municipal y de las Demarcaciones Territoriales del Distrito Federal		339,829.80	-	-	-	-	-	-
580	DIF190201535514	FEDERALES (APORTACIONES, SUBSIDIOS Y CONVENIOS)	2019	33-Aportaciones Federales para Entidades Federativas y Municipios	I004-FAIS Municipal y de las Demarcaciones Territoriales del Distrito Federal		3,868,500.00	-	-	-	-	-	-
581	DIF190201535518	FEDERALES (APORTACIONES, SUBSIDIOS Y CONVENIOS)	2019	33-Aportaciones Federales para Entidades Federativas y Municipios	I004-FAIS Municipal y de las Demarcaciones Territoriales del Distrito Federal		920,000.00	-	-	-	-	-	-
582	DIF190201537260	FEDERALES (APORTACIONES, SUBSIDIOS Y CONVENIOS)	2019	33-Aportaciones Federales para Entidades Federativas y Municipios	I004-FAIS Municipal y de las Demarcaciones Territoriales del Distrito Federal		264,050.80	-	-	-	-	-	-
583	DIF190201537274	FEDERALES (APORTACIONES, SUBSIDIOS Y CONVENIOS)	2019	33-Aportaciones Federales para Entidades Federativas y Municipios	I004-FAIS Municipal y de las Demarcaciones Territoriales del Distrito Federal		264,050.80	-	-	-	-	-	-

#	FOLIO	TIPO DE RECURSO	CICLO DEL RECURSO	RAMO	PROGRAMA PRESUPUESTARIO	PROGRAMA ESTATAL O MUNICIPAL	APROBADO	MODIFICADO	RECAUDADO	COMPROMETIDO	DEVENGADO	EJERCIDO	PAGADO
584	DIF190201537291	FEDERALES (APORTACIONES, SUBSIDIOS Y CONVENIOS)	2019	33-Aportaciones Federales para Entidades Federativas y Municipios	I004-FAIS Municipal y de las Demarcaciones Territoriales del Distrito Federal		264,050.80	-	-	-	-	-	-
585	DIF190201537307	FEDERALES (APORTACIONES, SUBSIDIOS Y CONVENIOS)	2019	33-Aportaciones Federales para Entidades Federativas y Municipios	I004-FAIS Municipal y de las Demarcaciones Territoriales del Distrito Federal		589,036.40	-	-	-	-	-	-
586	DIF190201531656	FEDERALES (APORTACIONES, SUBSIDIOS Y CONVENIOS)	2019	33-Aportaciones Federales para Entidades Federativas y Municipios	I004-FAIS Municipal y de las Demarcaciones Territoriales del Distrito Federal		1,779,287.24	-	-	-	-	-	-
587	DIF190201532595	FEDERALES (APORTACIONES, SUBSIDIOS Y CONVENIOS)	2019	33-Aportaciones Federales para Entidades Federativas y Municipios	I004-FAIS Municipal y de las Demarcaciones Territoriales del Distrito Federal		1,000,000.00	-	-	-	-	-	-
588	DIF190201532601	FEDERALES (APORTACIONES, SUBSIDIOS Y CONVENIOS)	2019	33-Aportaciones Federales para Entidades Federativas y Municipios	I004-FAIS Municipal y de las Demarcaciones Territoriales del Distrito Federal		1,000,000.00	-	-	-	-	-	-
589	DIF190201535443	FEDERALES (APORTACIONES, SUBSIDIOS Y CONVENIOS)	2019	33-Aportaciones Federales para Entidades Federativas y Municipios	I004-FAIS Municipal y de las Demarcaciones Territoriales del Distrito Federal		32,452,537.00	22,052,416.00	22,052,416.00	22,032,882.87	22,032,882.87	22,032,882.87	22,032,882.87
590	DIF190201536335	FEDERALES (APORTACIONES, SUBSIDIOS Y CONVENIOS)	2019	33-Aportaciones Federales para Entidades Federativas y Municipios	I004-FAIS Municipal y de las Demarcaciones Territoriales del Distrito Federal		410,627.67	-	-	-	-	-	-
591	DIF190201537197	FEDERALES (APORTACIONES, SUBSIDIOS Y CONVENIOS)	2019	33-Aportaciones Federales para Entidades Federativas y Municipios	I004-FAIS Municipal y de las Demarcaciones Territoriales del Distrito Federal		264,050.80	-	-	-	-	-	-
592	DIF190201537206	FEDERALES (APORTACIONES, SUBSIDIOS Y CONVENIOS)	2019	33-Aportaciones Federales para Entidades Federativas y Municipios	I004-FAIS Municipal y de las Demarcaciones Territoriales del Distrito Federal		264,050.80	-	-	-	-	-	-
593	DIF190201537224	FEDERALES (APORTACIONES, SUBSIDIOS Y CONVENIOS)	2019	33-Aportaciones Federales para Entidades Federativas y Municipios	I004-FAIS Municipal y de las Demarcaciones Territoriales del Distrito Federal		264,050.80	-	-	-	-	-	-
594	DIF190201531660	FEDERALES (APORTACIONES, SUBSIDIOS Y CONVENIOS)	2019	33-Aportaciones Federales para Entidades Federativas y Municipios	I004-FAIS Municipal y de las Demarcaciones Territoriales del Distrito Federal		1,779,287.24	-	-	-	-	-	-
595	DIF190201531668	FEDERALES (APORTACIONES, SUBSIDIOS Y CONVENIOS)	2019	33-Aportaciones Federales para Entidades Federativas y Municipios	I004-FAIS Municipal y de las Demarcaciones Territoriales del Distrito Federal		1,779,287.24	-	-	-	-	-	-
596	DIF190201531682	FEDERALES (APORTACIONES, SUBSIDIOS Y CONVENIOS)	2019	33-Aportaciones Federales para Entidades Federativas y Municipios	I004-FAIS Municipal y de las Demarcaciones Territoriales del Distrito Federal		514,722.38	-	-	-	-	-	-
597	DIF190201531691	FEDERALES (APORTACIONES, SUBSIDIOS Y CONVENIOS)	2019	33-Aportaciones Federales para Entidades Federativas y Municipios	I004-FAIS Municipal y de las Demarcaciones Territoriales del Distrito Federal		514,722.38	-	-	-	-	-	-
598	DIF190201535499	FEDERALES (APORTACIONES, SUBSIDIOS Y CONVENIOS)	2019	33-Aportaciones Federales para Entidades Federativas y Municipios	I004-FAIS Municipal y de las Demarcaciones Territoriales del Distrito Federal		1,680,000.00	-	-	-	-	-	-
599	DIF190201536365	FEDERALES (APORTACIONES, SUBSIDIOS Y CONVENIOS)	2019	33-Aportaciones Federales para Entidades Federativas y Municipios	I004-FAIS Municipal y de las Demarcaciones Territoriales del Distrito Federal		365,608.80	-	-	-	-	-	-
600	DIF190201536397	FEDERALES (APORTACIONES, SUBSIDIOS Y CONVENIOS)	2019	33-Aportaciones Federales para Entidades Federativas y Municipios	I004-FAIS Municipal y de las Demarcaciones Territoriales del Distrito Federal		1,005,329.81	-	-	-	-	-	-
601	DIF190201535536	FEDERALES (APORTACIONES, SUBSIDIOS Y CONVENIOS)	2019	33-Aportaciones Federales para Entidades Federativas y Municipios	I004-FAIS Municipal y de las Demarcaciones Territoriales del Distrito Federal		1,670,000.00	-	-	-	-	-	-
602	DIF190201535563	FEDERALES (APORTACIONES, SUBSIDIOS Y CONVENIOS)	2019	33-Aportaciones Federales para Entidades Federativas y Municipios	I004-FAIS Municipal y de las Demarcaciones Territoriales del Distrito Federal		1,192,000.00	-	-	-	-	-	-
603	DIF190201535585	FEDERALES (APORTACIONES, SUBSIDIOS Y CONVENIOS)	2019	33-Aportaciones Federales para Entidades Federativas y Municipios	I004-FAIS Municipal y de las Demarcaciones Territoriales del Distrito Federal		1,500,000.00	-	-	-	-	-	-
604	DIF190201535598	FEDERALES (APORTACIONES, SUBSIDIOS Y CONVENIOS)	2019	33-Aportaciones Federales para Entidades Federativas y Municipios	I004-FAIS Municipal y de las Demarcaciones Territoriales del Distrito Federal		610,050.00	394,399.99	394,399.99	394,399.99	394,399.99	394,399.99	394,399.99
605	DIF19020153629	FEDERALES (APORTACIONES, SUBSIDIOS Y CONVENIOS)	2019	33-Aportaciones Federales para Entidades Federativas y Municipios	I004-FAIS Municipal y de las Demarcaciones Territoriales del Distrito Federal		1,235,680.00	-	-	-	-	-	-
606	DIF190201536539	FEDERALES (APORTACIONES, SUBSIDIOS Y CONVENIOS)	2019	33-Aportaciones Federales para Entidades Federativas y Municipios	I004-FAIS Municipal y de las Demarcaciones Territoriales del Distrito Federal		1,198,384.40	-	-	-	-	-	-
607	DIF190201536594	FEDERALES (APORTACIONES, SUBSIDIOS Y CONVENIOS)	2019	33-Aportaciones Federales para Entidades Federativas y Municipios	I004-FAIS Municipal y de las Demarcaciones Territoriales del Distrito Federal		639,815.40	-	-	-	-	-	-
608	DIF190201524992	FEDERALES (APORTACIONES, SUBSIDIOS Y CONVENIOS)	2019	33-Aportaciones Federales para Entidades Federativas y Municipios	I004-FAIS Municipal y de las Demarcaciones Territoriales del Distrito Federal		1,779,287.24	-	-	-	-	-	-

#	FOLIO	TIPO DE RECURSO	CICLO DEL RECURSO	RAMO	PROGRAMA PRESUPUESTARIO	PROGRAMA ESTATAL O MUNICIPAL	APROBADO	MODIFICADO	RECAUDADO	COMPROMETIDO	DEVENGADO	EJERCIDO	PAGADO
609	DIF190201535811	FEDERALES (APORTACIONES, SUBSIDIOS Y CONVENIOS)	2019	33-Aportaciones Federales para Entidades Federativas y Municipios	I004-FAIS Municipal y de las Demarcaciones Territoriales del Distrito Federal		3,409,243.08	3,409,203.01	3,409,203.01	3,405,985.85	3,405,985.85	3,405,985.85	3,405,985.85
610	DIF190201535828	FEDERALES (APORTACIONES, SUBSIDIOS Y CONVENIOS)	2019	33-Aportaciones Federales para Entidades Federativas y Municipios	I004-FAIS Municipal y de las Demarcaciones Territoriales del Distrito Federal		1,686,630.00	-	-	-	-	-	-
611	DIF190201525068	FEDERALES (APORTACIONES, SUBSIDIOS Y CONVENIOS)	2019	33-Aportaciones Federales para Entidades Federativas y Municipios	I004-FAIS Municipal y de las Demarcaciones Territoriales del Distrito Federal		1,779,287.24	-	-	-	-	-	-
612	DIF190201525080	FEDERALES (APORTACIONES, SUBSIDIOS Y CONVENIOS)	2019	33-Aportaciones Federales para Entidades Federativas y Municipios	I004-FAIS Municipal y de las Demarcaciones Territoriales del Distrito Federal		1,779,287.24	-	-	-	-	-	-
613	DIF190201534036	FEDERALES (APORTACIONES, SUBSIDIOS Y CONVENIOS)	2019	33-Aportaciones Federales para Entidades Federativas y Municipios	I004-FAIS Municipal y de las Demarcaciones Territoriales del Distrito Federal		3,055,027.96	1,453,320.45	1,453,320.45	1,449,372.78	1,449,372.78	1,449,372.78	1,449,372.78
614	DIF190201534043	FEDERALES (APORTACIONES, SUBSIDIOS Y CONVENIOS)	2019	33-Aportaciones Federales para Entidades Federativas y Municipios	I004-FAIS Municipal y de las Demarcaciones Territoriales del Distrito Federal		1,418,405.84	1,453,320.45	1,453,320.45	1,449,372.78	1,449,372.78	1,449,372.78	1,449,372.78
615	DIF190201534049	FEDERALES (APORTACIONES, SUBSIDIOS Y CONVENIOS)	2019	33-Aportaciones Federales para Entidades Federativas y Municipios	I004-FAIS Municipal y de las Demarcaciones Territoriales del Distrito Federal		1,418,405.84	1,453,320.45	1,453,320.45	1,449,372.78	1,449,372.78	1,449,372.78	1,449,372.78
616	DIF190201535850	FEDERALES (APORTACIONES, SUBSIDIOS Y CONVENIOS)	2019	33-Aportaciones Federales para Entidades Federativas y Municipios	I004-FAIS Municipal y de las Demarcaciones Territoriales del Distrito Federal		1,182,354.88	1,182,340.65	1,182,340.65	1,181,256.69	1,181,256.69	1,181,256.69	1,181,256.69
617	DIF190201535872	FEDERALES (APORTACIONES, SUBSIDIOS Y CONVENIOS)	2019	33-Aportaciones Federales para Entidades Federativas y Municipios	I004-FAIS Municipal y de las Demarcaciones Territoriales del Distrito Federal		2,587,220.90	2,587,189.49	2,587,189.49	2,463,984.02	2,463,984.02	2,463,984.02	2,463,984.02
618	DIF190201535880	FEDERALES (APORTACIONES, SUBSIDIOS Y CONVENIOS)	2019	33-Aportaciones Federales para Entidades Federativas y Municipios	I004-FAIS Municipal y de las Demarcaciones Territoriales del Distrito Federal		867,069.99	-	-	-	-	-	-
619	DIF190201536767	FEDERALES (APORTACIONES, SUBSIDIOS Y CONVENIOS)	2019	33-Aportaciones Federales para Entidades Federativas y Municipios	I004-FAIS Municipal y de las Demarcaciones Territoriales del Distrito Federal		3,850,000.00	8,606,611.00	8,606,611.00	7,491,713.25	7,491,713.25	7,491,713.25	7,491,713.25
620	DIF190201536781	FEDERALES (APORTACIONES, SUBSIDIOS Y CONVENIOS)	2019	33-Aportaciones Federales para Entidades Federativas y Municipios	I004-FAIS Municipal y de las Demarcaciones Territoriales del Distrito Federal		1,157,761.20	-	-	-	-	-	-
621	DIF190201533163	FEDERALES (APORTACIONES, SUBSIDIOS Y CONVENIOS)	2019	33-Aportaciones Federales para Entidades Federativas y Municipios	I004-FAIS Municipal y de las Demarcaciones Territoriales del Distrito Federal		1,000,000.00	-	-	-	-	-	-
622	DIF190201534058	FEDERALES (APORTACIONES, SUBSIDIOS Y CONVENIOS)	2019	33-Aportaciones Federales para Entidades Federativas y Municipios	I004-FAIS Municipal y de las Demarcaciones Territoriales del Distrito Federal		1,418,405.84	1,453,320.45	1,453,320.45	1,449,372.78	1,449,372.78	1,449,372.78	1,449,372.78
623	DIF190201534068	FEDERALES (APORTACIONES, SUBSIDIOS Y CONVENIOS)	2019	33-Aportaciones Federales para Entidades Federativas y Municipios	I004-FAIS Municipal y de las Demarcaciones Territoriales del Distrito Federal		1,418,405.84	1,453,320.45	1,453,320.45	1,449,372.78	1,449,372.78	1,449,372.78	1,449,372.78
624	DIF190201534077	FEDERALES (APORTACIONES, SUBSIDIOS Y CONVENIOS)	2019	33-Aportaciones Federales para Entidades Federativas y Municipios	I004-FAIS Municipal y de las Demarcaciones Territoriales del Distrito Federal		2,473,117.89	2,749,525.17	2,749,525.17	2,742,056.60	2,742,056.60	2,742,056.60	2,742,056.60
625	DIF190201534087	FEDERALES (APORTACIONES, SUBSIDIOS Y CONVENIOS)	2019	33-Aportaciones Federales para Entidades Federativas y Municipios	I004-FAIS Municipal y de las Demarcaciones Territoriales del Distrito Federal		685,650.00	654,648.85	654,648.85	652,870.61	652,870.61	652,870.61	652,870.61
626	DIF190201535914	FEDERALES (APORTACIONES, SUBSIDIOS Y CONVENIOS)	2019	33-Aportaciones Federales para Entidades Federativas y Municipios	I004-FAIS Municipal y de las Demarcaciones Territoriales del Distrito Federal		504,396.28	-	-	-	-	-	-
627	DIF190201535933	FEDERALES (APORTACIONES, SUBSIDIOS Y CONVENIOS)	2019	33-Aportaciones Federales para Entidades Federativas y Municipios	I004-FAIS Municipal y de las Demarcaciones Territoriales del Distrito Federal		507,790.00	-	-	-	-	-	-
628	DIF190201535943	FEDERALES (APORTACIONES, SUBSIDIOS Y CONVENIOS)	2019	33-Aportaciones Federales para Entidades Federativas y Municipios	I004-FAIS Municipal y de las Demarcaciones Territoriales del Distrito Federal		355,453.00	-	-	-	-	-	-
629	DIF190201526863	FEDERALES (APORTACIONES, SUBSIDIOS Y CONVENIOS)	2019	33-Aportaciones Federales para Entidades Federativas y Municipios	I004-FAIS Municipal y de las Demarcaciones Territoriales del Distrito Federal		996,140.39	-	-	-	-	-	-
630	DIF190201526879	FEDERALES (APORTACIONES, SUBSIDIOS Y CONVENIOS)	2019	33-Aportaciones Federales para Entidades Federativas y Municipios	I004-FAIS Municipal y de las Demarcaciones Territoriales del Distrito Federal		1,677,258.37	-	-	-	-	-	-
631	DIF190201526889	FEDERALES (APORTACIONES, SUBSIDIOS Y CONVENIOS)	2019	33-Aportaciones Federales para Entidades Federativas y Municipios	I004-FAIS Municipal y de las Demarcaciones Territoriales del Distrito Federal		1,124,543.49	-	-	-	-	-	-
632	DIF190201528165	FEDERALES (APORTACIONES, SUBSIDIOS Y CONVENIOS)	2019	33-Aportaciones Federales para Entidades Federativas y Municipios	I004-FAIS Municipal y de las Demarcaciones Territoriales del Distrito Federal		1,290,000.00	-	-	-	-	-	-
633	DIF190201533199	FEDERALES (APORTACIONES, SUBSIDIOS Y CONVENIOS)	2019	33-Aportaciones Federales para Entidades Federativas y Municipios	I004-FAIS Municipal y de las Demarcaciones Territoriales del Distrito Federal		1,000,000.00	-	-	-	-	-	-

#	FOLIO	TIPO DE RECURSO	CICLO DEL RECURSO	RAMO	PROGRAMA PRESUPUESTARIO	PROGRAMA ESTATAL O MUNICIPAL	APROBADO	MODIFICADO	RECAUDADO	COMPROMETIDO	DEVENGADO	EJERCIDO	PAGADO
634	DIF190201533215	FEDERALES (APORTACIONES, SUBSIDIOS Y CONVENIOS)	2019	33-Aportaciones Federales para Entidades Federativas y Municipios	I004-FAIS Municipal y de las Demarcaciones Territoriales del Distrito Federal		1,000,000.00	-	-	-	-	-	-
635	DIF190201534117	FEDERALES (APORTACIONES, SUBSIDIOS Y CONVENIOS)	2019	33-Aportaciones Federales para Entidades Federativas y Municipios	I004-FAIS Municipal y de las Demarcaciones Territoriales del Distrito Federal		931,040.00	772,485.64	772,485.64	770,387.34	770,387.34	770,387.34	770,387.34
636	DIF190201534130	FEDERALES (APORTACIONES, SUBSIDIOS Y CONVENIOS)	2019	33-Aportaciones Federales para Entidades Federativas y Municipios	I004-FAIS Municipal y de las Demarcaciones Territoriales del Distrito Federal		1,000,000.00	-	-	-	-	-	-
637	DIF190201534140	FEDERALES (APORTACIONES, SUBSIDIOS Y CONVENIOS)	2019	33-Aportaciones Federales para Entidades Federativas y Municipios	I004-FAIS Municipal y de las Demarcaciones Territoriales del Distrito Federal		1,000,000.00	-	-	-	-	-	-
638	DIF190201534165	FEDERALES (APORTACIONES, SUBSIDIOS Y CONVENIOS)	2019	33-Aportaciones Federales para Entidades Federativas y Municipios	I004-FAIS Municipal y de las Demarcaciones Territoriales del Distrito Federal		1,000,000.00	-	-	-	-	-	-
639	DIF190201535065	FEDERALES (APORTACIONES, SUBSIDIOS Y CONVENIOS)	2019	33-Aportaciones Federales para Entidades Federativas y Municipios	I004-FAIS Municipal y de las Demarcaciones Territoriales del Distrito Federal		200,000.00	-	-	-	-	-	-
640	DIF190201535953	FEDERALES (APORTACIONES, SUBSIDIOS Y CONVENIOS)	2019	33-Aportaciones Federales para Entidades Federativas y Municipios	I004-FAIS Municipal y de las Demarcaciones Territoriales del Distrito Federal		991,170.24	-	-	-	-	-	-
641	DIF190201535956	FEDERALES (APORTACIONES, SUBSIDIOS Y CONVENIOS)	2019	33-Aportaciones Federales para Entidades Federativas y Municipios	I004-FAIS Municipal y de las Demarcaciones Territoriales del Distrito Federal		355,453.00	-	-	-	-	-	-
642	DIF190201535962	FEDERALES (APORTACIONES, SUBSIDIOS Y CONVENIOS)	2019	33-Aportaciones Federales para Entidades Federativas y Municipios	I004-FAIS Municipal y de las Demarcaciones Territoriales del Distrito Federal		438,946.82	-	-	-	-	-	-
643	DIF190201535970	FEDERALES (APORTACIONES, SUBSIDIOS Y CONVENIOS)	2019	33-Aportaciones Federales para Entidades Federativas y Municipios	I004-FAIS Municipal y de las Demarcaciones Territoriales del Distrito Federal		345,297.20	-	-	-	-	-	-
644	DIF190201535980	FEDERALES (APORTACIONES, SUBSIDIOS Y CONVENIOS)	2019	33-Aportaciones Federales para Entidades Federativas y Municipios	I004-FAIS Municipal y de las Demarcaciones Territoriales del Distrito Federal		487,478.40	-	-	-	-	-	-
645	DIF190201535985	FEDERALES (APORTACIONES, SUBSIDIOS Y CONVENIOS)	2019	33-Aportaciones Federales para Entidades Federativas y Municipios	I004-FAIS Municipal y de las Demarcaciones Territoriales del Distrito Federal		2,860,234.11	-	-	-	-	-	-
646	DIF190201536901	FEDERALES (APORTACIONES, SUBSIDIOS Y CONVENIOS)	2019	33-Aportaciones Federales para Entidades Federativas y Municipios	I004-FAIS Municipal y de las Demarcaciones Territoriales del Distrito Federal		121,869.60	-	-	-	-	-	-
647	DIF190201526897	FEDERALES (APORTACIONES, SUBSIDIOS Y CONVENIOS)	2019	33-Aportaciones Federales para Entidades Federativas y Municipios	I004-FAIS Municipal y de las Demarcaciones Territoriales del Distrito Federal		1,551,250.26	-	-	-	-	-	-
648	DIF190201528216	FEDERALES (APORTACIONES, SUBSIDIOS Y CONVENIOS)	2019	33-Aportaciones Federales para Entidades Federativas y Municipios	I004-FAIS Municipal y de las Demarcaciones Territoriales del Distrito Federal		1,397,747.78	-	-	-	-	-	-
649	DIF190201532334	FEDERALES (APORTACIONES, SUBSIDIOS Y CONVENIOS)	2019	33-Aportaciones Federales para Entidades Federativas y Municipios	I004-FAIS Municipal y de las Demarcaciones Territoriales del Distrito Federal		1,000,000.00	-	-	-	-	-	-
650	DIF190201532366	FEDERALES (APORTACIONES, SUBSIDIOS Y CONVENIOS)	2019	33-Aportaciones Federales para Entidades Federativas y Municipios	I004-FAIS Municipal y de las Demarcaciones Territoriales del Distrito Federal		1,000,000.00	-	-	-	-	-	-
651	DIF190201533255	FEDERALES (APORTACIONES, SUBSIDIOS Y CONVENIOS)	2019	33-Aportaciones Federales para Entidades Federativas y Municipios	I004-FAIS Municipal y de las Demarcaciones Territoriales del Distrito Federal		1,000,000.00	-	-	-	-	-	-
652	DIF190201534175	FEDERALES (APORTACIONES, SUBSIDIOS Y CONVENIOS)	2019	33-Aportaciones Federales para Entidades Federativas y Municipios	I004-FAIS Municipal y de las Demarcaciones Territoriales del Distrito Federal		1,000,000.00	-	-	-	-	-	-
653	DIF190201534196	FEDERALES (APORTACIONES, SUBSIDIOS Y CONVENIOS)	2019	33-Aportaciones Federales para Entidades Federativas y Municipios	I004-FAIS Municipal y de las Demarcaciones Territoriales del Distrito Federal		1,000,000.00	-	-	-	-	-	-
654	DIF190201534214	FEDERALES (APORTACIONES, SUBSIDIOS Y CONVENIOS)	2019	33-Aportaciones Federales para Entidades Federativas y Municipios	I004-FAIS Municipal y de las Demarcaciones Territoriales del Distrito Federal		1,000,000.00	-	-	-	-	-	-
655	DIF190201534222	FEDERALES (APORTACIONES, SUBSIDIOS Y CONVENIOS)	2019	33-Aportaciones Federales para Entidades Federativas y Municipios	I004-FAIS Municipal y de las Demarcaciones Territoriales del Distrito Federal		1,000,000.00	-	-	-	-	-	-
656	DIF190201535122	FEDERALES (APORTACIONES, SUBSIDIOS Y CONVENIOS)	2019	33-Aportaciones Federales para Entidades Federativas y Municipios	I004-FAIS Municipal y de las Demarcaciones Territoriales del Distrito Federal		200,000.00	-	-	-	-	-	-
657	DIF190201535996	FEDERALES (APORTACIONES, SUBSIDIOS Y CONVENIOS)	2019	33-Aportaciones Federales para Entidades Federativas y Municipios	I004-FAIS Municipal y de las Demarcaciones Territoriales del Distrito Federal		2,081,457.49	-	-	-	-	-	-
658	DIF190201536000	FEDERALES (APORTACIONES, SUBSIDIOS Y CONVENIOS)	2019	33-Aportaciones Federales para Entidades Federativas y Municipios	I004-FAIS Municipal y de las Demarcaciones Territoriales del Distrito Federal		2,081,457.49	-	-	-	-	-	-

#	FOLIO	TIPO DE RECURSO	CICLO DEL RECURSO	RAMO	PROGRAMA PRESUPUESTARIO	PROGRAMA ESTATAL O MUNICIPAL	APROBADO	MODIFICADO	RECAUDADO	COMPROMETIDO	DEVENGADO	EJERCIDO	PAGADO
659	DIF190201536025	FEDERALES (APORTACIONES, SUBSIDIOS Y CONVENIOS)	2019	33-Aportaciones Federales para Entidades Federativas y Municipios	I004-FAIS Municipal y de las Demarcaciones Territoriales del Distrito Federal		538,063.84	-	-	-	-	-	-
660	DIF190201536039	FEDERALES (APORTACIONES, SUBSIDIOS Y CONVENIOS)	2019	33-Aportaciones Federales para Entidades Federativas y Municipios	I004-FAIS Municipal y de las Demarcaciones Territoriales del Distrito Federal		2,237,212.82	-	-	-	-	-	-
661	DIF190201536926	FEDERALES (APORTACIONES, SUBSIDIOS Y CONVENIOS)	2019	33-Aportaciones Federales para Entidades Federativas y Municipios	I004-FAIS Municipal y de las Demarcaciones Territoriales del Distrito Federal		132,025.40	-	-	-	-	-	-
662	DIF190201536934	FEDERALES (APORTACIONES, SUBSIDIOS Y CONVENIOS)	2019	33-Aportaciones Federales para Entidades Federativas y Municipios	I004-FAIS Municipal y de las Demarcaciones Territoriales del Distrito Federal		284,362.40	-	-	-	-	-	-
663	DIF190201536944	FEDERALES (APORTACIONES, SUBSIDIOS Y CONVENIOS)	2019	33-Aportaciones Federales para Entidades Federativas y Municipios	I004-FAIS Municipal y de las Demarcaciones Territoriales del Distrito Federal		264,050.80	-	-	-	-	-	-
664	DIF190201536959	FEDERALES (APORTACIONES, SUBSIDIOS Y CONVENIOS)	2019	33-Aportaciones Federales para Entidades Federativas y Municipios	I004-FAIS Municipal y de las Demarcaciones Territoriales del Distrito Federal		507,790.00	-	-	-	-	-	-
665	DIF190201536965	FEDERALES (APORTACIONES, SUBSIDIOS Y CONVENIOS)	2019	33-Aportaciones Federales para Entidades Federativas y Municipios	I004-FAIS Municipal y de las Demarcaciones Territoriales del Distrito Federal		182,804.40	-	-	-	-	-	-
666	DIF190201532393	FEDERALES (APORTACIONES, SUBSIDIOS Y CONVENIOS)	2019	33-Aportaciones Federales para Entidades Federativas y Municipios	I004-FAIS Municipal y de las Demarcaciones Territoriales del Distrito Federal		1,000,000.00	-	-	-	-	-	-
667	DIF190201533293	FEDERALES (APORTACIONES, SUBSIDIOS Y CONVENIOS)	2019	33-Aportaciones Federales para Entidades Federativas y Municipios	I004-FAIS Municipal y de las Demarcaciones Territoriales del Distrito Federal		1,000,000.00	-	-	-	-	-	-
668	DIF190201533302	FEDERALES (APORTACIONES, SUBSIDIOS Y CONVENIOS)	2019	33-Aportaciones Federales para Entidades Federativas y Municipios	I004-FAIS Municipal y de las Demarcaciones Territoriales del Distrito Federal		1,000,000.00	-	-	-	-	-	-
669	DIF190201533310	FEDERALES (APORTACIONES, SUBSIDIOS Y CONVENIOS)	2019	33-Aportaciones Federales para Entidades Federativas y Municipios	I004-FAIS Municipal y de las Demarcaciones Territoriales del Distrito Federal		1,000,000.00	-	-	-	-	-	-
670	DIF190201533314	FEDERALES (APORTACIONES, SUBSIDIOS Y CONVENIOS)	2019	33-Aportaciones Federales para Entidades Federativas y Municipios	I004-FAIS Municipal y de las Demarcaciones Territoriales del Distrito Federal		1,000,000.00	-	-	-	-	-	-
671	DIF190201533322	FEDERALES (APORTACIONES, SUBSIDIOS Y CONVENIOS)	2019	33-Aportaciones Federales para Entidades Federativas y Municipios	I004-FAIS Municipal y de las Demarcaciones Territoriales del Distrito Federal		1,000,000.00	-	-	-	-	-	-
672	DIF190201534230	FEDERALES (APORTACIONES, SUBSIDIOS Y CONVENIOS)	2019	33-Aportaciones Federales para Entidades Federativas y Municipios	I004-FAIS Municipal y de las Demarcaciones Territoriales del Distrito Federal		1,000,000.00	-	-	-	-	-	-
673	DIF190201534246	FEDERALES (APORTACIONES, SUBSIDIOS Y CONVENIOS)	2019	33-Aportaciones Federales para Entidades Federativas y Municipios	I004-FAIS Municipal y de las Demarcaciones Territoriales del Distrito Federal		1,000,000.00	-	-	-	-	-	-
674	DIF190201534255	FEDERALES (APORTACIONES, SUBSIDIOS Y CONVENIOS)	2019	33-Aportaciones Federales para Entidades Federativas y Municipios	I004-FAIS Municipal y de las Demarcaciones Territoriales del Distrito Federal		200,000.00	-	-	-	-	-	-
675	DIF190201535160	FEDERALES (APORTACIONES, SUBSIDIOS Y CONVENIOS)	2019	33-Aportaciones Federales para Entidades Federativas y Municipios	I004-FAIS Municipal y de las Demarcaciones Territoriales del Distrito Federal		200,000.00	-	-	-	-	-	-
676	DIF190201535182	FEDERALES (APORTACIONES, SUBSIDIOS Y CONVENIOS)	2019	33-Aportaciones Federales para Entidades Federativas y Municipios	I004-FAIS Municipal y de las Demarcaciones Territoriales del Distrito Federal		200,000.00	-	-	-	-	-	-
677	DIF190201535186	FEDERALES (APORTACIONES, SUBSIDIOS Y CONVENIOS)	2019	33-Aportaciones Federales para Entidades Federativas y Municipios	I004-FAIS Municipal y de las Demarcaciones Territoriales del Distrito Federal		200,000.00	-	-	-	-	-	-
678	DIF190201535203	FEDERALES (APORTACIONES, SUBSIDIOS Y CONVENIOS)	2019	33-Aportaciones Federales para Entidades Federativas y Municipios	I004-FAIS Municipal y de las Demarcaciones Territoriales del Distrito Federal		200,000.00	-	-	-	-	-	-
679	DIF190201536100	FEDERALES (APORTACIONES, SUBSIDIOS Y CONVENIOS)	2019	33-Aportaciones Federales para Entidades Federativas y Municipios	I004-FAIS Municipal y de las Demarcaciones Territoriales del Distrito Federal		2,647,047.96	3,559,703.96	3,559,703.96	2,290,173.51	2,290,173.51	2,290,173.51	2,290,173.51
680	DIF190201528343	FEDERALES (APORTACIONES, SUBSIDIOS Y CONVENIOS)	2019	33-Aportaciones Federales para Entidades Federativas y Municipios	I004-FAIS Municipal y de las Demarcaciones Territoriales del Distrito Federal		845,000.00	-	-	-	-	-	-
681	DIF190201535214	FEDERALES (APORTACIONES, SUBSIDIOS Y CONVENIOS)	2019	33-Aportaciones Federales para Entidades Federativas y Municipios	I004-FAIS Municipal y de las Demarcaciones Territoriales del Distrito Federal		200,000.00	-	-	-	-	-	-
682	DIF190201535218	FEDERALES (APORTACIONES, SUBSIDIOS Y CONVENIOS)	2019	33-Aportaciones Federales para Entidades Federativas y Municipios	I004-FAIS Municipal y de las Demarcaciones Territoriales del Distrito Federal		200,000.00	-	-	-	-	-	-
683	DIF190201535224	FEDERALES (APORTACIONES, SUBSIDIOS Y CONVENIOS)	2019	33-Aportaciones Federales para Entidades Federativas y Municipios	I004-FAIS Municipal y de las Demarcaciones Territoriales del Distrito Federal		200,000.00	-	-	-	-	-	-

#	FOLIO	TIPO DE RECURSO	CICLO DEL RECURSO	RAMO	PROGRAMA PRESUPUESTARIO	PROGRAMA ESTATAL O MUNICIPAL	APROBADO	MODIFICADO	RECAUDADO	COMPROMETIDO	DEVENGADO	EJERCIDO	PAGADO
684	DIF190201535229	FEDERALES (APORTACIONES, SUBSIDIOS Y CONVENIOS)	2019	33-Aportaciones Federales para Entidades Federativas y Municipios	I004-FAIS Municipal y de las Demarcaciones Territoriales del Distrito Federal		200,000.00	-	-	-	-	-	-
685	DIF190201535233	FEDERALES (APORTACIONES, SUBSIDIOS Y CONVENIOS)	2019	33-Aportaciones Federales para Entidades Federativas y Municipios	I004-FAIS Municipal y de las Demarcaciones Territoriales del Distrito Federal		200,000.00	-	-	-	-	-	-
686	DIF190201535243	FEDERALES (APORTACIONES, SUBSIDIOS Y CONVENIOS)	2019	33-Aportaciones Federales para Entidades Federativas y Municipios	I004-FAIS Municipal y de las Demarcaciones Territoriales del Distrito Federal		200,000.00	-	-	-	-	-	-
687	DIF190201535251	FEDERALES (APORTACIONES, SUBSIDIOS Y CONVENIOS)	2019	33-Aportaciones Federales para Entidades Federativas y Municipios	I004-FAIS Municipal y de las Demarcaciones Territoriales del Distrito Federal		200,000.00	-	-	-	-	-	-
688	DIF190201537056	FEDERALES (APORTACIONES, SUBSIDIOS Y CONVENIOS)	2019	33-Aportaciones Federales para Entidades Federativas y Municipios	I004-FAIS Municipal y de las Demarcaciones Territoriales del Distrito Federal		162,492.80	-	-	-	-	-	-
689	DIF190201537058	FEDERALES (APORTACIONES, SUBSIDIOS Y CONVENIOS)	2019	33-Aportaciones Federales para Entidades Federativas y Municipios	I004-FAIS Municipal y de las Demarcaciones Territoriales del Distrito Federal		264,050.80	-	-	-	-	-	-
690	DIF190201537064	FEDERALES (APORTACIONES, SUBSIDIOS Y CONVENIOS)	2019	33-Aportaciones Federales para Entidades Federativas y Municipios	I004-FAIS Municipal y de las Demarcaciones Territoriales del Distrito Federal		264,050.80	-	-	-	-	-	-
691	DIF190201532503	FEDERALES (APORTACIONES, SUBSIDIOS Y CONVENIOS)	2019	33-Aportaciones Federales para Entidades Federativas y Municipios	I004-FAIS Municipal y de las Demarcaciones Territoriales del Distrito Federal		1,000,000.00	-	-	-	-	-	-
692	DIF190201535320	FEDERALES (APORTACIONES, SUBSIDIOS Y CONVENIOS)	2019	33-Aportaciones Federales para Entidades Federativas y Municipios	I004-FAIS Municipal y de las Demarcaciones Territoriales del Distrito Federal		200,000.00	-	-	-	-	-	-
693	DIF190201535324	FEDERALES (APORTACIONES, SUBSIDIOS Y CONVENIOS)	2019	33-Aportaciones Federales para Entidades Federativas y Municipios	I004-FAIS Municipal y de las Demarcaciones Territoriales del Distrito Federal		200,000.00	-	-	-	-	-	-
694	DIF190201535361	FEDERALES (APORTACIONES, SUBSIDIOS Y CONVENIOS)	2019	33-Aportaciones Federales para Entidades Federativas y Municipios	I004-FAIS Municipal y de las Demarcaciones Territoriales del Distrito Federal		200,000.00	-	-	-	-	-	-
695	DIF190201532575	FEDERALES (APORTACIONES, SUBSIDIOS Y CONVENIOS)	2019	33-Aportaciones Federales para Entidades Federativas y Municipios	I004-FAIS Municipal y de las Demarcaciones Territoriales del Distrito Federal		1,000,000.00	-	-	-	-	-	-
696	DIF190201532585	FEDERALES (APORTACIONES, SUBSIDIOS Y CONVENIOS)	2019	33-Aportaciones Federales para Entidades Federativas y Municipios	I004-FAIS Municipal y de las Demarcaciones Territoriales del Distrito Federal		1,000,000.00	-	-	-	-	-	-
697	DIF190201535369	FEDERALES (APORTACIONES, SUBSIDIOS Y CONVENIOS)	2019	33-Aportaciones Federales para Entidades Federativas y Municipios	I004-FAIS Municipal y de las Demarcaciones Territoriales del Distrito Federal		200,000.00	-	-	-	-	-	-
698	DIF190201536267	FEDERALES (APORTACIONES, SUBSIDIOS Y CONVENIOS)	2019	33-Aportaciones Federales para Entidades Federativas y Municipios	I004-FAIS Municipal y de las Demarcaciones Territoriales del Distrito Federal		1,975,887.03	5,465,174.55	5,465,174.55	5,464,294.60	5,464,294.60	5,464,294.60	5,464,294.60
699	DIF190201566844	FEDERALES (APORTACIONES, SUBSIDIOS Y CONVENIOS)	2019	33-Aportaciones Federales para Entidades Federativas y Municipios	I005-FORTAMUN		16,291,314.00	16,291,314.00	16,291,314.00	16,291,313.99	16,291,313.99	16,291,313.99	16,291,313.99
700	DIF190201561761	FEDERALES (APORTACIONES, SUBSIDIOS Y CONVENIOS)	2019	33-Aportaciones Federales para Entidades Federativas y Municipios	I012-FAFEF		0.01	43,928,494.79	43,928,494.79	43,928,494.79	43,928,494.79	43,928,494.79	43,928,494.79
701	DIF190201561790	FEDERALES (APORTACIONES, SUBSIDIOS Y CONVENIOS)	2019	33-Aportaciones Federales para Entidades Federativas y Municipios	I012-FAFEF		0.01	20,290,165.88	20,290,165.88	20,290,165.88	20,290,165.88	20,290,165.88	20,290,165.88
702	DIF190201567193	FEDERALES (APORTACIONES, SUBSIDIOS Y CONVENIOS)	2019	33-Aportaciones Federales para Entidades Federativas y Municipios	I005-FORTAMUN		2,869,424.00	2,985,424.00	2,985,424.00	2,985,424.00	768,000.00	768,000.00	768,000.00
703	DIF190201567337	FEDERALES (APORTACIONES, SUBSIDIOS Y CONVENIOS)	2019	9-Comunicaciones y Transportes	K041-Sistema de Transporte Colectivo		225,325,703.63	117,172,702.36	117,172,702.36	117,172,702.36	117,172,702.36	117,172,702.36	117,172,702.36
704	DIF190201567346	FEDERALES (APORTACIONES, SUBSIDIOS Y CONVENIOS)	2019	9-Comunicaciones y Transportes	K041-Sistema de Transporte Colectivo		175,811,668.80	-	-	-	-	-	-
705	DIF190201567242	FEDERALES (APORTACIONES, SUBSIDIOS Y CONVENIOS)	2019	33-Aportaciones Federales para Entidades Federativas y Municipios	I012-FAFEF		471,321.64	471,322.00	471,322.00	471,322.00	471,322.00	471,322.00	457,290.00
706	DIF190201561743	FEDERALES (APORTACIONES, SUBSIDIOS Y CONVENIOS)	2019	33-Aportaciones Federales para Entidades Federativas y Municipios	I012-FAFEF		0.01	25,453,924.18	25,453,924.18	25,453,924.18	25,453,924.18	25,453,924.18	25,453,924.18
707	DIF190201562133	FEDERALES (APORTACIONES, SUBSIDIOS Y CONVENIOS)	2019	23-Provisiones Salariales y Económicas	U087-Fondo de Capitalidad		0.01	408,868,515.09	383,356,724.42	383,243,970.45	383,243,970.45	368,799,505.54	368,799,505.54
708	DIF190201562113	FEDERALES (APORTACIONES, SUBSIDIOS Y CONVENIOS)	2019	23-Provisiones Salariales y Económicas	U087-Fondo de Capitalidad		0.01	8,649,999.73	8,649,999.73	8,550,000.00	8,550,000.00	8,550,000.00	8,550,000.00
709	DIF190201558908	FEDERALES (APORTACIONES, SUBSIDIOS Y CONVENIOS)	2019	33-Aportaciones Federales para Entidades Federativas y Municipios	I005-FORTAMUN		28,393,160.00	33,862,258.00	33,862,258.00	33,862,258.00	33,862,258.00	33,862,258.00	33,862,258.00
710	DIF190201535699	FEDERALES (APORTACIONES, SUBSIDIOS Y CONVENIOS)	2019	33-Aportaciones Federales para Entidades Federativas y Municipios	I004-FAIS Municipal y de las Demarcaciones Territoriales del Distrito Federal		4,154,528.53	3,144,384.02	3,144,384.02	3,091,342.87	3,091,342.87	3,091,342.87	3,091,342.87
711	DIF190201567504	FEDERALES (APORTACIONES, SUBSIDIOS Y CONVENIOS)	2019	33-Aportaciones Federales para Entidades Federativas y Municipios	I012-FAFEF		5,087,869.80	5,087,869.80	5,087,869.80	4,995,568.77	4,995,568.77	4,995,568.77	4,995,568.77
712	DIF190201562496	FEDERALES (APORTACIONES, SUBSIDIOS Y CONVENIOS)	2017	33-Aportaciones Federales para Entidades Federativas y Municipios	I007-FAM Infraestructura Educativa Básica		103,569,955.46	33,026,165.55	33,026,165.55	-	-	-	-
713	DIF190201567132	FEDERALES (APORTACIONES, SUBSIDIOS Y CONVENIOS)	2019	23-Provisiones Salariales y Económicas	U087-Fondo de Capitalidad		93,906,000.00	93,901,424.21	93,901,424.21	93,293,482.65	93,293,482.65	93,293,482.65	93,293,482.65

#	FOLIO	TIPO DE RECURSO	CICLO DEL RECURSO	RAMO	PROGRAMA PRESUPUESTARIO	PROGRAMA ESTATAL O MUNICIPAL	APROBADO	MODIFICADO	RECAUDADO	COMPROMETIDO	DEVENGADO	EJERCIDO	PAGADO
714	DIF190201564253	FEDERALES (APORTACIONES, SUBSIDIOS Y CONVENIOS)	2019	33-Aportaciones Federales para Entidades Federativas y Municipios	I005-FORTAMUN		1,980,417.00	15,816,087.53	15,816,087.53	15,816,087.53	15,816,087.53	15,816,087.53	15,816,087.53
715	DIF190201564373	FEDERALES (APORTACIONES, SUBSIDIOS Y CONVENIOS)	2019	33-Aportaciones Federales para Entidades Federativas y Municipios	I005-FORTAMUN		5,269,909.11	-	-	-	-	-	-
716	DIF190201564388	FEDERALES (APORTACIONES, SUBSIDIOS Y CONVENIOS)	2019	33-Aportaciones Federales para Entidades Federativas y Municipios	I005-FORTAMUN		9,929,783.00	3,569,444.73	3,569,444.73	3,569,444.73	3,569,444.73	3,569,444.73	3,569,444.73
717	DIF190201559731	FEDERALES (APORTACIONES, SUBSIDIOS Y CONVENIOS)	2019	33-Aportaciones Federales para Entidades Federativas y Municipios	I011-FASP		55,865,534.94	67,939,877.56	67,939,877.56	67,939,877.56	67,939,877.56	67,939,877.56	67,939,877.56
718	DIF190201562047	FEDERALES (APORTACIONES, SUBSIDIOS Y CONVENIOS)	2019	33-Aportaciones Federales para Entidades Federativas y Municipios	I012-FAFEF		0.01	7,964,269.83	7,964,269.83	7,964,269.83	7,964,269.83	7,964,269.83	7,964,269.83
719	DIF190201560911	FEDERALES (APORTACIONES, SUBSIDIOS Y CONVENIOS)	2019	33-Aportaciones Federales para Entidades Federativas y Municipios	I012-FAFEF		13,500,000.00	13,500,000.00	-	-	-	-	-
720	DIF190201562065	FEDERALES (APORTACIONES, SUBSIDIOS Y CONVENIOS)	2019	33-Aportaciones Federales para Entidades Federativas y Municipios	I011-FASP		108,747,150.00	59,476,948.85	59,476,948.85	59,476,948.85	59,476,948.85	59,476,948.85	59,476,948.85
721	DIF190201562071	FEDERALES (APORTACIONES, SUBSIDIOS Y CONVENIOS)	2019	23-Provisiones Salariales y Económicas	U087-Fondo de Capitalidad		0.01	49,928,995.00	49,865,796.97	49,865,796.97	49,865,796.97	49,865,796.97	49,865,796.97
722	DIF190201562084	FEDERALES (APORTACIONES, SUBSIDIOS Y CONVENIOS)	2019	23-Provisiones Salariales y Económicas	U087-Fondo de Capitalidad		0.01	3,880,682.40	3,880,682.40	3,864,463.44	3,864,463.44	3,864,463.44	3,864,463.44
723	DIF190201562086	FEDERALES (APORTACIONES, SUBSIDIOS Y CONVENIOS)	2019	23-Provisiones Salariales y Económicas	U087-Fondo de Capitalidad		0.01	42,034,099.59	37,437,114.62	37,437,114.62	37,437,114.62	37,437,114.62	37,437,114.62
724	DIF190201562087	FEDERALES (APORTACIONES, SUBSIDIOS Y CONVENIOS)	2019	23-Provisiones Salariales y Económicas	U087-Fondo de Capitalidad		0.01	9,646,560.00	9,646,560.00	9,487,000.00	9,487,000.00	9,487,000.00	9,487,000.00
725	DIF190201562089	FEDERALES (APORTACIONES, SUBSIDIOS Y CONVENIOS)	2019	23-Provisiones Salariales y Económicas	U087-Fondo de Capitalidad		0.01	15,371,928.00	15,371,928.00	15,371,927.92	15,371,927.92	15,371,927.92	15,371,927.92
726	DIF190201562118	FEDERALES (APORTACIONES, SUBSIDIOS Y CONVENIOS)	2019	23-Provisiones Salariales y Económicas	U087-Fondo de Capitalidad		0.01	9,990,000.00	9,990,000.00	9,354,909.92	9,354,909.92	9,354,909.92	9,354,909.92
727	DIF190201560930	FEDERALES (APORTACIONES, SUBSIDIOS Y CONVENIOS)	2019	12-Salud	U012-Fortalecimiento de los Servicios Estatales de Salud		881,800.00	669,060.39	669,060.39	669,060.39	669,060.39	669,060.39	669,060.39
728	DIF190201562131	FEDERALES (APORTACIONES, SUBSIDIOS Y CONVENIOS)	2019	23-Provisiones Salariales y Económicas	U087-Fondo de Capitalidad		0.01	3,943,287.00	3,943,287.00	3,943,286.36	3,943,286.36	3,943,286.36	3,943,286.36
729	DIF190201563642	FEDERALES (APORTACIONES, SUBSIDIOS Y CONVENIOS)	2018	23-Provisiones Salariales y Económicas	U128-Proyectos de Desarrollo Regional		2,825,626.46	2,825,626.46	2,825,626.46	2,769,655.48	2,769,655.48	2,769,655.48	2,769,655.48
730	DIF190201554337	FEDERALES (APORTACIONES, SUBSIDIOS Y CONVENIOS)	2019	33-Aportaciones Federales para Entidades Federativas y Municipios	I004-FAIS Municipal y de las Demarcaciones Territoriales del Distrito Federal		845,000.00	-	-	-	-	-	-
731	DIF190201562688	FEDERALES (APORTACIONES, SUBSIDIOS Y CONVENIOS)	2019	33-Aportaciones Federales para Entidades Federativas y Municipios	I005-FORTAMUN		20,000,000.00	19,999,999.99	19,999,999.99	19,999,999.99	19,999,999.99	19,999,999.99	19,999,999.99
732	DIF190201561726	FEDERALES (APORTACIONES, SUBSIDIOS Y CONVENIOS)	2019	33-Aportaciones Federales para Entidades Federativas y Municipios	I012-FAFEF		0.01	8,074,381.47	8,074,381.47	8,074,381.47	8,074,381.47	8,074,381.47	8,074,381.47
733	DIF190201561813	FEDERALES (APORTACIONES, SUBSIDIOS Y CONVENIOS)	2019	33-Aportaciones Federales para Entidades Federativas y Municipios	I012-FAFEF		0.01	6,749,688.16	6,749,688.16	6,749,688.16	6,749,688.16	6,749,688.16	6,749,688.16
734	DIF190201564320	FEDERALES (APORTACIONES, SUBSIDIOS Y CONVENIOS)	2019	33-Aportaciones Federales para Entidades Federativas y Municipios	I005-FORTAMUN		4,193,862.75	9,968,056.69	9,968,056.69	9,968,056.69	9,968,056.69	9,968,056.69	9,968,056.69
735	DIF190201562910	FEDERALES (APORTACIONES, SUBSIDIOS Y CONVENIOS)	2019	23-Provisiones Salariales y Económicas	U087-Fondo de Capitalidad		963,036,000.00	156,295,736.38	156,295,736.38	156,295,736.38	156,295,736.09	156,295,736.09	156,295,736.09
736	DIF190201560587	FEDERALES (APORTACIONES, SUBSIDIOS Y CONVENIOS)	2019	33-Aportaciones Federales para Entidades Federativas y Municipios	I012-FAFEF		800,000,000.00	792,586,954.69	792,586,954.69	744,394,141.96	744,394,141.96	744,394,141.96	744,394,141.96
737	DIF190201559566	FEDERALES (APORTACIONES, SUBSIDIOS Y CONVENIOS)	2019	4-Gobernación	U007-Subsidios en materia de seguridad pública		67,152,859.81	59,008,903.02	59,008,903.02	59,008,903.02	59,008,903.02	59,008,903.02	59,008,903.02
738	DIF190201563276	FEDERALES (APORTACIONES, SUBSIDIOS Y CONVENIOS)	2019	33-Aportaciones Federales para Entidades Federativas y Municipios	I012-FAFEF		15,000,000.07	15,000,000.07	15,000,000.07	15,000,000.05	15,000,000.05	15,000,000.05	15,000,000.05
739	DIF190201564439	FEDERALES (APORTACIONES, SUBSIDIOS Y CONVENIOS)	2019	33-Aportaciones Federales para Entidades Federativas y Municipios	I005-FORTAMUN		1,953,276.00	1,748,795.48	1,748,795.48	1,748,795.48	1,748,795.48	1,748,795.48	1,748,795.48
740	DIF190201564448	FEDERALES (APORTACIONES, SUBSIDIOS Y CONVENIOS)	2019	33-Aportaciones Federales para Entidades Federativas y Municipios	I005-FORTAMUN		1,467,200.00	1,391,654.91	1,391,654.91	1,391,654.91	1,391,654.91	1,391,654.91	1,391,654.91
741	DIF190201562094	FEDERALES (APORTACIONES, SUBSIDIOS Y CONVENIOS)	2019	33-Aportaciones Federales para Entidades Federativas y Municipios	I011-FASP		420,150.00	172,073.98	172,073.98	172,073.98	172,073.98	172,073.98	172,073.98
742	DIF190201562108	FEDERALES (APORTACIONES, SUBSIDIOS Y CONVENIOS)	2019	23-Provisiones Salariales y Económicas	U087-Fondo de Capitalidad		0.01	6,876,270.27	6,876,270.27	6,876,269.91	6,876,269.91	6,876,269.91	6,876,269.91
743	DIF190201562109	FEDERALES (APORTACIONES, SUBSIDIOS Y CONVENIOS)	2019	23-Provisiones Salariales y Económicas	U087-Fondo de Capitalidad		0.01	-	-	-	-	-	-
744	DIF190201562116	FEDERALES (APORTACIONES, SUBSIDIOS Y CONVENIOS)	2019	23-Provisiones Salariales y Económicas	U087-Fondo de Capitalidad		0.01	29,461,025.00	29,461,025.00	29,461,024.03	29,346,024.44	29,346,024.44	29,346,024.44
745	DIF190201562122	FEDERALES (APORTACIONES, SUBSIDIOS Y CONVENIOS)	2019	23-Provisiones Salariales y Económicas	U087-Fondo de Capitalidad		0.01	66,409,189.00	66,409,189.00	65,637,084.79	65,637,084.76	65,637,084.76	65,637,084.76
746	DIF190201562125	FEDERALES (APORTACIONES, SUBSIDIOS Y CONVENIOS)	2019	23-Provisiones Salariales y Económicas	U087-Fondo de Capitalidad		0.01	44,903,810.00	44,903,809.43	42,237,045.42	42,237,045.42	39,925,965.06	39,925,965.06
747	DIF190201562132	FEDERALES (APORTACIONES, SUBSIDIOS Y CONVENIOS)	2019	23-Provisiones Salariales y Económicas	U087-Fondo de Capitalidad		0.01	26,686,178.00	26,686,178.00	26,686,177.67	26,686,177.67	26,686,177.65	26,686,177.65
748	DIF190201560978	FEDERALES (APORTACIONES, SUBSIDIOS Y CONVENIOS)	2019	33-Aportaciones Federales para Entidades Federativas y Municipios	I002-FASSA		11,315,485.87	2,110,554.94	2,110,554.94	2,110,554.94	2,110,554.94	2,110,554.94	2,110,554.94
749	DIF190201561039	FEDERALES (APORTACIONES, SUBSIDIOS Y CONVENIOS)	2018	23-Provisiones Salariales y Económicas	U057-Fondo Metropolitan		100,000,000.00	100,000,000.00	71,107,299.36	71,107,299.36	71,107,299.36	71,107,299.36	71,107,299.36
750	DIF190201563666	FEDERALES (APORTACIONES, SUBSIDIOS Y CONVENIOS)	2018	23-Provisiones Salariales y Económicas	U128-Proyectos de Desarrollo Regional		19,562,661.21	19,562,661.21	19,562,661.21	18,759,667.33	18,759,667.33	18,759,667.33	18,759,667.33

#	FOLIO	TIPO DE RECURSO	CICLO DEL RECURSO	RAMO	PROGRAMA PRESUPUESTARIO	PROGRAMA ESTATAL O MUNICIPAL	APROBADO	MODIFICADO	RECAUDADO	COMPROMETIDO	DEVENGADO	EJERCIDO	PAGADO
751	DIF190201565745	FEDERALES (APORTACIONES, SUBSIDIOS Y CONVENIOS)	2019	33-Aportaciones Federales para Entidades Federativas y Municipios	I012-FAFEF		38,868,000.00	38,868,000.00	38,868,000.00	38,868,000.00	35,767,977.30	35,767,977.30	35,767,977.30
752	DIF190201554802	FEDERALES (APORTACIONES, SUBSIDIOS Y CONVENIOS)	2019	33-Aportaciones Federales para Entidades Federativas y Municipios	I004-FAIS Municipal y de las Demarcaciones Territoriales del Distrito Federal		9,500,000.00	84,752,683.00	-	-	-	-	-
753	DIF18180201089236	FEDERALES (APORTACIONES, SUBSIDIOS Y CONVENIOS)	2018	33-Aportaciones Federales para Entidades Federativas y Municipios	I004-FAIS Municipal y de las Demarcaciones Territoriales del Distrito Federal		650,000.00	-	-	-	-	-	-
754	DIF190301573080	FEDERALES (APORTACIONES, SUBSIDIOS Y CONVENIOS)	2019	33-Aportaciones Federales para Entidades Federativas y Municipios	I007-FAM Infraestructura Educativa Básica		1,530,548.08	1,529,750.00	1,529,750.00	1,529,750.00	1,529,750.00	1,529,750.00	1,529,750.00
755	DIF190301573126	FEDERALES (APORTACIONES, SUBSIDIOS Y CONVENIOS)	2019	33-Aportaciones Federales para Entidades Federativas y Municipios	I007-FAM Infraestructura Educativa Básica		1,033,051.92	982,104.70	982,104.70	982,104.70	982,104.70	982,104.70	982,104.70
756	DIF190301573153	FEDERALES (APORTACIONES, SUBSIDIOS Y CONVENIOS)	2019	33-Aportaciones Federales para Entidades Federativas y Municipios	I007-FAM Infraestructura Educativa Básica		72,050,000.00	75,724,935.00	75,724,935.00	75,724,935.00	-	-	-
757	DIF190301573323	FEDERALES (APORTACIONES, SUBSIDIOS Y CONVENIOS)	2019	33-Aportaciones Federales para Entidades Federativas y Municipios	I005-FORTAMUN		14,438,140.92	14,342,084.92	14,336,746.90	14,336,746.90	14,336,746.90	14,336,746.90	14,336,746.90
758	DIF190301576645	FEDERALES (APORTACIONES, SUBSIDIOS Y CONVENIOS)	2019	48-Cultura	S268-Programa de Apoyos a la Cultura		1,193,326.80	1,193,326.80	1,118,921.26	1,118,921.26	1,118,921.26	1,118,921.26	1,118,921.26
759	DIF190301571705	FEDERALES (APORTACIONES, SUBSIDIOS Y CONVENIOS)	2019	23-Provisiones Salariales y Económicas	U087-Fondo de Capitalidad		42,751,395.73	42,751,395.73	42,719,261.97	42,719,261.97	42,719,261.97	42,719,261.97	42,719,261.97
760	DIF190301573468	FEDERALES (APORTACIONES, SUBSIDIOS Y CONVENIOS)	2019	33-Aportaciones Federales para Entidades Federativas y Municipios	I012-FAFEF		10,750,000.00	3,111,430.31	3,111,430.31	3,111,430.31	3,111,430.31	3,111,430.31	3,111,430.31
761	DIF190301571900	FEDERALES (APORTACIONES, SUBSIDIOS Y CONVENIOS)	2019	9-Comunicaciones y Transportes	K040-Proyectos de Infraestructura Ferroviaria S155-Programa de Apoyo a las Instancias de Mujeres en las Entidades Federativas (PAIMEF)		499,500,000.00	499,500,000.00	499,500,000.00	479,437,447.91	479,437,447.91	479,437,447.91	479,437,447.91
762	DIF190301574222	FEDERALES (APORTACIONES, SUBSIDIOS Y CONVENIOS)	2019	20-Bienestar			406,963.60	910,243.88	910,243.88	910,243.88	910,243.88	910,243.88	910,243.88
763	DIF190301574269	FEDERALES (APORTACIONES, SUBSIDIOS Y CONVENIOS)	2019	33-Aportaciones Federales para Entidades Federativas y Municipios	I005-FORTAMUN		3,000,000.00	2,999,999.39	2,999,999.39	2,999,999.39	2,999,999.39	2,999,999.39	2,999,999.39
764	DIF190301573058	FEDERALES (APORTACIONES, SUBSIDIOS Y CONVENIOS)	2019	33-Aportaciones Federales para Entidades Federativas y Municipios	I012-FAFEF		208,000,000.00	198,363,376.71	198,363,376.71	197,382,525.15	197,382,525.15	197,382,525.15	197,382,525.15
765	DIF190301573459	FEDERALES (APORTACIONES, SUBSIDIOS Y CONVENIOS)	2019	33-Aportaciones Federales para Entidades Federativas y Municipios	I012-FAFEF		15,750,000.00	11,124,000.00	11,124,000.00	11,124,000.00	11,124,000.00	11,124,000.00	11,124,000.00
766	DIF190301573466	FEDERALES (APORTACIONES, SUBSIDIOS Y CONVENIOS)	2019	33-Aportaciones Federales para Entidades Federativas y Municipios	I012-FAFEF		26,500,000.00	24,651,248.16	24,651,248.16	24,651,248.16	24,651,248.16	24,651,248.16	24,651,248.16
767	DIF190301573472	FEDERALES (APORTACIONES, SUBSIDIOS Y CONVENIOS)	2019	33-Aportaciones Federales para Entidades Federativas y Municipios	I012-FAFEF		60,300,000.00	60,299,917.83	60,299,917.83	60,299,917.83	60,299,917.83	60,299,917.83	60,299,917.83
768	DIF190301574355	FEDERALES (APORTACIONES, SUBSIDIOS Y CONVENIOS)	2019	33-Aportaciones Federales para Entidades Federativas y Municipios	I005-FORTAMUN		606,194.19	606,194.04	606,194.04	606,194.04	606,194.04	606,194.04	606,194.04
769	DIF190301571871	FEDERALES (APORTACIONES, SUBSIDIOS Y CONVENIOS)	2019	23-Provisiones Salariales y Económicas	U087-Fondo de Capitalidad		28,000,000.00	28,000,000.00	22,520,808.47	22,520,808.47	22,520,808.47	22,520,808.47	22,520,808.47
770	DIF190301570206	FEDERALES (APORTACIONES, SUBSIDIOS Y CONVENIOS)	2018	33-Aportaciones Federales para Entidades Federativas y Municipios	I007-FAM Infraestructura Educativa Básica		1,320,258.20	1,309,466.00	1,309,466.00	1,309,466.00	1,309,466.00	1,309,466.00	1,309,466.00
771	DIF190301570211	FEDERALES (APORTACIONES, SUBSIDIOS Y CONVENIOS)	2018	33-Aportaciones Federales para Entidades Federativas y Municipios	I007-FAM Infraestructura Educativa Básica		5,479,741.80	5,468,778.11	5,468,778.11	5,468,778.11	5,468,778.11	5,468,778.11	5,468,778.11
772	DIF190301570220	FEDERALES (APORTACIONES, SUBSIDIOS Y CONVENIOS)	2018	33-Aportaciones Federales para Entidades Federativas y Municipios	I007-FAM Infraestructura Educativa Básica		80,914,671.98	43,253,690.39	43,253,690.39	43,253,690.39	-	-	-
773	DIF190301572742	FEDERALES (APORTACIONES, SUBSIDIOS Y CONVENIOS)	2019	23-Provisiones Salariales y Económicas	U075-Fondo para la Accesibilidad en el Transporte Público para las Personas con Discapacidad		22,988,020.00	22,988,020.29	14,722,723.54	14,722,723.54	14,722,723.54	14,722,723.54	14,722,723.54
774	DIF190301574221	FEDERALES (APORTACIONES, SUBSIDIOS Y CONVENIOS)	2019	47-Entidades no Sectorizadas	S010-Fortalecimiento a la Transversalidad de la Perspectiva de Género		73,000.00	72,283.37	72,283.37	72,283.37	72,283.37	72,283.37	72,283.37
775	DIF190401596296	FEDERALES (APORTACIONES, SUBSIDIOS Y CONVENIOS)	2019	33-Aportaciones Federales para Entidades Federativas y Municipios	I004-FAIS Municipal y de las Demarcaciones Territoriales del Distrito Federal		4,345,547.83	4,345,547.83	4,345,547.83	4,345,547.83	4,345,547.83	4,345,547.83	4,345,547.83
776	DIF190401595799	FEDERALES (APORTACIONES, SUBSIDIOS Y CONVENIOS)	2019	33-Aportaciones Federales para Entidades Federativas y Municipios	I004-FAIS Municipal y de las Demarcaciones Territoriales del Distrito Federal		4,486,644.41	4,486,644.41	4,486,644.41	4,486,644.41	4,486,644.41	4,486,644.41	4,486,644.41
777	DIF190401595815	FEDERALES (APORTACIONES, SUBSIDIOS Y CONVENIOS)	2019	33-Aportaciones Federales para Entidades Federativas y Municipios	I004-FAIS Municipal y de las Demarcaciones Territoriales del Distrito Federal		4,624,218.97	4,263,617.29	4,263,617.29	4,263,617.29	4,263,617.29	4,263,617.29	4,263,617.29
778	DIF190401589558	FEDERALES (APORTACIONES, SUBSIDIOS Y CONVENIOS)	2019	33-Aportaciones Federales para Entidades Federativas y Municipios	I004-FAIS Municipal y de las Demarcaciones Territoriales del Distrito Federal		70,321.75	35,000.00	35,000.00	35,000.00	35,000.00	35,000.00	35,000.00
779	DIF190401589560	FEDERALES (APORTACIONES, SUBSIDIOS Y CONVENIOS)	2019	33-Aportaciones Federales para Entidades Federativas y Municipios	I004-FAIS Municipal y de las Demarcaciones Territoriales del Distrito Federal		72,691.75	51,000.00	51,000.00	51,000.00	51,000.00	51,000.00	51,000.00
780	DIF190401589567	FEDERALES (APORTACIONES, SUBSIDIOS Y CONVENIOS)	2019	33-Aportaciones Federales para Entidades Federativas y Municipios	I004-FAIS Municipal y de las Demarcaciones Territoriales del Distrito Federal		140,643.50	35,000.00	35,000.00	35,000.00	35,000.00	35,000.00	35,000.00
781	DIF190401596217	FEDERALES (APORTACIONES, SUBSIDIOS Y CONVENIOS)	2019	33-Aportaciones Federales para Entidades Federativas y Municipios	I004-FAIS Municipal y de las Demarcaciones Territoriales del Distrito Federal		5,002,702.80	-	-	-	-	-	-



#	FOLIO	TIPO DE RECURSO	CICLO DEL RECURSO	RAMO	PROGRAMA PRESUPUESTARIO	PROGRAMA ESTATAL O MUNICIPAL	APROBADO	MODIFICADO	RECAUDADO	COMPROMETIDO	DEVENGADO	EJERCIDO	PAGADO
782	DIF190401595835	FEDERALES (APORTACIONES, SUBSIDIOS Y CONVENIOS)	2019	33-Aportaciones Federales para Entidades Federativas y Municipios	I004-FAIS Municipal y de las Demarcaciones Territoriales del Distrito Federal		4,286,637.71	4,286,637.71	4,286,637.71	4,286,637.71	4,286,637.71	4,286,637.71	4,286,637.71
783	DIF190401595852	FEDERALES (APORTACIONES, SUBSIDIOS Y CONVENIOS)	2019	33-Aportaciones Federales para Entidades Federativas y Municipios	I004-FAIS Municipal y de las Demarcaciones Territoriales del Distrito Federal		5,335,344.66	4,958,424.94	4,958,424.94	4,958,424.94	4,958,424.94	4,958,424.94	4,958,424.94
784	DIF190401597141	FEDERALES (APORTACIONES, SUBSIDIOS Y CONVENIOS)	2019	33-Aportaciones Federales para Entidades Federativas y Municipios	I004-FAIS Municipal y de las Demarcaciones Territoriales del Distrito Federal		6,000,000.04	-	-	-	-	-	-
785	DIF190401589582	FEDERALES (APORTACIONES, SUBSIDIOS Y CONVENIOS)	2019	33-Aportaciones Federales para Entidades Federativas y Municipios	I004-FAIS Municipal y de las Demarcaciones Territoriales del Distrito Federal		72,691.75	35,000.00	35,000.00	35,000.00	35,000.00	35,000.00	35,000.00
786	DIF190401589585	FEDERALES (APORTACIONES, SUBSIDIOS Y CONVENIOS)	2019	33-Aportaciones Federales para Entidades Federativas y Municipios	I004-FAIS Municipal y de las Demarcaciones Territoriales del Distrito Federal		140,643.50	95,330.00	95,330.00	95,330.00	95,330.00	95,330.00	95,330.00
787	DIF190401589598	FEDERALES (APORTACIONES, SUBSIDIOS Y CONVENIOS)	2019	33-Aportaciones Federales para Entidades Federativas y Municipios	I004-FAIS Municipal y de las Demarcaciones Territoriales del Distrito Federal		70,321.75	39,400.00	39,400.00	39,400.00	39,400.00	39,400.00	39,400.00
788	DIF190401589599	FEDERALES (APORTACIONES, SUBSIDIOS Y CONVENIOS)	2019	33-Aportaciones Federales para Entidades Federativas y Municipios	I004-FAIS Municipal y de las Demarcaciones Territoriales del Distrito Federal		70,321.75	43,500.00	43,500.00	43,500.00	43,500.00	43,500.00	43,500.00
789	DIF190401595868	FEDERALES (APORTACIONES, SUBSIDIOS Y CONVENIOS)	2019	33-Aportaciones Federales para Entidades Federativas y Municipios	I004-FAIS Municipal y de las Demarcaciones Territoriales del Distrito Federal		5,335,344.66	4,958,424.94	4,958,424.94	4,958,424.94	4,958,424.94	4,958,424.94	4,958,424.94
790	DIF190401589600	FEDERALES (APORTACIONES, SUBSIDIOS Y CONVENIOS)	2019	33-Aportaciones Federales para Entidades Federativas y Municipios	I004-FAIS Municipal y de las Demarcaciones Territoriales del Distrito Federal		75,511.75	51,000.00	51,000.00	51,000.00	51,000.00	51,000.00	51,000.00
791	DIF190401589605	FEDERALES (APORTACIONES, SUBSIDIOS Y CONVENIOS)	2019	33-Aportaciones Federales para Entidades Federativas y Municipios	I004-FAIS Municipal y de las Demarcaciones Territoriales del Distrito Federal		72,691.75	16,000.00	16,000.00	16,000.00	16,000.00	16,000.00	16,000.00
792	DIF190401589606	FEDERALES (APORTACIONES, SUBSIDIOS Y CONVENIOS)	2019	33-Aportaciones Federales para Entidades Federativas y Municipios	I004-FAIS Municipal y de las Demarcaciones Territoriales del Distrito Federal		70,321.75	39,400.00	39,400.00	39,400.00	39,400.00	39,400.00	39,400.00
793	DIF190401589607	FEDERALES (APORTACIONES, SUBSIDIOS Y CONVENIOS)	2019	33-Aportaciones Federales para Entidades Federativas y Municipios	I004-FAIS Municipal y de las Demarcaciones Territoriales del Distrito Federal		70,321.75	43,500.00	43,500.00	43,500.00	43,500.00	43,500.00	43,500.00
794	DIF190401595750	FEDERALES (APORTACIONES, SUBSIDIOS Y CONVENIOS)	2019	33-Aportaciones Federales para Entidades Federativas y Municipios	I004-FAIS Municipal y de las Demarcaciones Territoriales del Distrito Federal		5,174,102.86	4,766,365.72	4,766,365.72	4,766,365.72	4,766,365.72	4,766,365.72	4,766,365.72
795	DIF190401595753	FEDERALES (APORTACIONES, SUBSIDIOS Y CONVENIOS)	2019	33-Aportaciones Federales para Entidades Federativas y Municipios	I004-FAIS Municipal y de las Demarcaciones Territoriales del Distrito Federal		4,959,309.37	4,252,822.92	4,252,822.92	4,252,822.92	4,252,822.92	4,252,822.92	4,252,822.92
796	DIF190401595755	FEDERALES (APORTACIONES, SUBSIDIOS Y CONVENIOS)	2019	33-Aportaciones Federales para Entidades Federativas y Municipios	I004-FAIS Municipal y de las Demarcaciones Territoriales del Distrito Federal		4,794,590.61	4,103,211.59	4,103,211.59	4,103,211.59	4,103,211.59	4,103,211.59	4,103,211.59
797	DIF190401595901	FEDERALES (APORTACIONES, SUBSIDIOS Y CONVENIOS)	2019	33-Aportaciones Federales para Entidades Federativas y Municipios	I004-FAIS Municipal y de las Demarcaciones Territoriales del Distrito Federal		2,844,165.12	2,447,260.37	2,447,260.37	2,447,260.37	2,447,260.37	2,447,260.37	2,447,260.37
798	DIF190401597161	FEDERALES (APORTACIONES, SUBSIDIOS Y CONVENIOS)	2019	33-Aportaciones Federales para Entidades Federativas y Municipios	I004-FAIS Municipal y de las Demarcaciones Territoriales del Distrito Federal		5,999,999.99	5,999,999.89	5,999,999.89	5,999,999.89	5,999,999.89	5,999,999.89	5,999,999.89
799	DIF190401596002	FEDERALES (APORTACIONES, SUBSIDIOS Y CONVENIOS)	2019	33-Aportaciones Federales para Entidades Federativas y Municipios	I004-FAIS Municipal y de las Demarcaciones Territoriales del Distrito Federal		3,089,999.18	3,089,999.18	3,089,999.18	3,089,999.18	3,089,999.18	3,089,999.18	3,089,999.18
800	DIF190401596059	FEDERALES (APORTACIONES, SUBSIDIOS Y CONVENIOS)	2019	33-Aportaciones Federales para Entidades Federativas y Municipios	I004-FAIS Municipal y de las Demarcaciones Territoriales del Distrito Federal		4,119,999.98	4,119,999.98	4,119,999.98	4,119,999.98	4,119,999.98	4,119,999.98	4,119,999.98
801	DIF190401596063	FEDERALES (APORTACIONES, SUBSIDIOS Y CONVENIOS)	2019	33-Aportaciones Federales para Entidades Federativas y Municipios	I004-FAIS Municipal y de las Demarcaciones Territoriales del Distrito Federal		3,089,999.18	3,089,999.18	3,089,999.18	3,089,999.18	3,089,999.18	3,089,999.18	3,089,999.18
802	DIF190401596076	FEDERALES (APORTACIONES, SUBSIDIOS Y CONVENIOS)	2019	33-Aportaciones Federales para Entidades Federativas y Municipios	I004-FAIS Municipal y de las Demarcaciones Territoriales del Distrito Federal		4,119,999.98	4,119,999.98	4,119,999.98	4,119,999.98	4,119,999.98	4,119,999.98	4,119,999.98
803	DIF190401596087	FEDERALES (APORTACIONES, SUBSIDIOS Y CONVENIOS)	2019	33-Aportaciones Federales para Entidades Federativas y Municipios	I004-FAIS Municipal y de las Demarcaciones Territoriales del Distrito Federal		5,254,039.56	5,254,039.56	5,254,039.56	5,254,039.56	5,254,039.56	5,254,039.56	5,254,039.56
804	DIF190401588980	FEDERALES (APORTACIONES, SUBSIDIOS Y CONVENIOS)	2019	33-Aportaciones Federales para Entidades Federativas y Municipios	I004-FAIS Municipal y de las Demarcaciones Territoriales del Distrito Federal		72,691.75	-	-	-	-	-	-
805	DIF190401590644	FEDERALES (APORTACIONES, SUBSIDIOS Y CONVENIOS)	2019	33-Aportaciones Federales para Entidades Federativas y Municipios	I004-FAIS Municipal y de las Demarcaciones Territoriales del Distrito Federal		238,841.84	238,831.30	238,831.30	238,831.30	238,831.30	238,831.30	238,831.30
806	DIF190401592156	FEDERALES (APORTACIONES, SUBSIDIOS Y CONVENIOS)	2019	33-Aportaciones Federales para Entidades Federativas y Municipios	I004-FAIS Municipal y de las Demarcaciones Territoriales del Distrito Federal		277,274.02	376,932.96	370,920.20	370,920.20	370,920.20	370,920.20	370,920.20

#	FOLIO	TIPO DE RECURSO	CICLO DEL RECURSO	RAMO	PROGRAMA PRESUPUESTARIO	PROGRAMA ESTATAL O MUNICIPAL	APROBADO	MODIFICADO	RECAUDADO	COMPROMETIDO	DEVENGADO	EJERCIDO	PAGADO
807	DIF190401588378	FEDERALES (APORTACIONES, SUBSIDIOS Y CONVENIOS)	2019	33-Aportaciones Federales para Entidades Federativas y Municipios	I004-FAIS Municipal y de las Demarcaciones Territoriales del Distrito Federal		7,000.00	-	-	-	-	-	-
808	DIF190401588394	FEDERALES (APORTACIONES, SUBSIDIOS Y CONVENIOS)	2019	33-Aportaciones Federales para Entidades Federativas y Municipios	I004-FAIS Municipal y de las Demarcaciones Territoriales del Distrito Federal		72,691.75	-	-	-	-	-	-
809	DIF190401584969	FEDERALES (APORTACIONES, SUBSIDIOS Y CONVENIOS)	2019	33-Aportaciones Federales para Entidades Federativas y Municipios	I004-FAIS Municipal y de las Demarcaciones Territoriales del Distrito Federal		84,133,468.33	84,133,050.25	84,133,050.25	84,133,050.25	84,133,050.25	84,133,050.25	84,133,050.25
810	DIF190401580058	FEDERALES (APORTACIONES, SUBSIDIOS Y CONVENIOS)	2019	33-Aportaciones Federales para Entidades Federativas y Municipios	I003-FAIS Entidades		473,211.85	163,587.52	163,587.52	163,587.52	163,587.52	163,587.52	163,587.52
811	DIF190401580110	FEDERALES (APORTACIONES, SUBSIDIOS Y CONVENIOS)	2019	33-Aportaciones Federales para Entidades Federativas y Municipios	I003-FAIS Entidades		186,183.70	212,979.71	212,979.71	212,979.71	212,979.71	212,979.71	212,979.71
812	DIF190401580112	FEDERALES (APORTACIONES, SUBSIDIOS Y CONVENIOS)	2019	33-Aportaciones Federales para Entidades Federativas y Municipios	I003-FAIS Entidades		170,114.80	353,427.08	353,427.08	353,427.08	353,427.08	353,427.08	353,427.08
813	DIF190401580113	FEDERALES (APORTACIONES, SUBSIDIOS Y CONVENIOS)	2019	33-Aportaciones Federales para Entidades Federativas y Municipios	I003-FAIS Entidades		247,372.46	247,372.46	247,372.46	247,372.46	247,372.46	247,372.46	247,372.46
814	DIF190401580114	FEDERALES (APORTACIONES, SUBSIDIOS Y CONVENIOS)	2019	33-Aportaciones Federales para Entidades Federativas y Municipios	I003-FAIS Entidades		278,117.48	449,305.71	449,305.71	449,305.71	449,305.71	449,305.71	449,305.71
815	DIF190401580115	FEDERALES (APORTACIONES, SUBSIDIOS Y CONVENIOS)	2019	33-Aportaciones Federales para Entidades Federativas y Municipios	I003-FAIS Entidades		234,895.37	194,004.47	194,004.47	194,004.47	194,004.47	194,004.47	194,004.47
816	DIF190401580118	FEDERALES (APORTACIONES, SUBSIDIOS Y CONVENIOS)	2019	33-Aportaciones Federales para Entidades Federativas y Municipios	I003-FAIS Entidades		163,719.70	246,318.37	246,318.37	246,318.37	246,318.37	246,318.37	246,318.37
817	DIF190401580119	FEDERALES (APORTACIONES, SUBSIDIOS Y CONVENIOS)	2019	33-Aportaciones Federales para Entidades Federativas y Municipios	I003-FAIS Entidades		156,247.02	73,933.10	73,933.10	73,933.10	73,933.10	73,933.10	73,933.10
818	DIF190401580121	FEDERALES (APORTACIONES, SUBSIDIOS Y CONVENIOS)	2019	33-Aportaciones Federales para Entidades Federativas y Municipios	I003-FAIS Entidades		158,859.96	141,309.25	141,309.25	141,309.25	141,309.25	141,309.25	141,309.25
819	DIF190401580128	FEDERALES (APORTACIONES, SUBSIDIOS Y CONVENIOS)	2019	33-Aportaciones Federales para Entidades Federativas y Municipios	I003-FAIS Entidades		658,256.96	525,139.93	525,139.93	525,139.93	525,139.93	525,139.93	525,139.93
820	DIF190401585830	FEDERALES (APORTACIONES, SUBSIDIOS Y CONVENIOS)	2019	33-Aportaciones Federales para Entidades Federativas y Municipios	I004-FAIS Municipal y de las Demarcaciones Territoriales del Distrito Federal		3,641,274.00	3,342,413.90	3,342,413.90	3,342,413.90	3,342,413.90	3,342,413.90	3,342,413.90
821	DIF190401585831	FEDERALES (APORTACIONES, SUBSIDIOS Y CONVENIOS)	2019	33-Aportaciones Federales para Entidades Federativas y Municipios	I004-FAIS Municipal y de las Demarcaciones Territoriales del Distrito Federal		3,649,892.40	3,566,803.77	3,566,803.77	3,566,803.77	3,566,803.77	3,566,803.77	3,566,803.77
822	DIF190401585834	FEDERALES (APORTACIONES, SUBSIDIOS Y CONVENIOS)	2019	33-Aportaciones Federales para Entidades Federativas y Municipios	I004-FAIS Municipal y de las Demarcaciones Territoriales del Distrito Federal		1,410,450.30	1,385,022.54	1,385,022.54	1,385,022.54	1,385,022.54	1,385,022.54	1,385,022.54
823	DIF190401580133	FEDERALES (APORTACIONES, SUBSIDIOS Y CONVENIOS)	2019	33-Aportaciones Federales para Entidades Federativas y Municipios	I003-FAIS Entidades		129,026.79	63,285.68	63,285.68	63,285.68	63,285.68	63,285.68	63,285.68
824	DIF190401580137	FEDERALES (APORTACIONES, SUBSIDIOS Y CONVENIOS)	2019	33-Aportaciones Federales para Entidades Federativas y Municipios	I003-FAIS Entidades		464,331.30	855,233.25	855,233.25	855,233.25	855,233.25	855,233.25	855,233.25
825	DIF190401580138	FEDERALES (APORTACIONES, SUBSIDIOS Y CONVENIOS)	2019	33-Aportaciones Federales para Entidades Federativas y Municipios	I003-FAIS Entidades		164,145.82	71,384.83	71,384.83	71,384.83	71,384.83	71,384.83	71,384.83
826	DIF190401580139	FEDERALES (APORTACIONES, SUBSIDIOS Y CONVENIOS)	2019	33-Aportaciones Federales para Entidades Federativas y Municipios	I003-FAIS Entidades		194,789.69	137,190.86	137,190.86	137,190.86	137,190.86	137,190.86	137,190.86
827	DIF190401580141	FEDERALES (APORTACIONES, SUBSIDIOS Y CONVENIOS)	2019	33-Aportaciones Federales para Entidades Federativas y Municipios	I003-FAIS Entidades		147,635.56	223,200.75	223,200.75	223,200.75	223,200.75	223,200.75	223,200.75
828	DIF190401580143	FEDERALES (APORTACIONES, SUBSIDIOS Y CONVENIOS)	2019	33-Aportaciones Federales para Entidades Federativas y Municipios	I003-FAIS Entidades		140,958.19	274,107.71	274,107.71	274,107.71	274,107.71	274,107.71	274,107.71
829	DIF190401580144	FEDERALES (APORTACIONES, SUBSIDIOS Y CONVENIOS)	2019	33-Aportaciones Federales para Entidades Federativas y Municipios	I003-FAIS Entidades		1,411,943.25	1,411,943.25	1,411,943.25	1,411,943.25	1,411,943.25	1,411,943.25	1,411,943.25
830	DIF190401580145	FEDERALES (APORTACIONES, SUBSIDIOS Y CONVENIOS)	2019	33-Aportaciones Federales para Entidades Federativas y Municipios	I003-FAIS Entidades		390,689.40	839,390.56	839,390.56	839,390.56	839,390.56	839,390.56	839,390.56
831	DIF190401580146	FEDERALES (APORTACIONES, SUBSIDIOS Y CONVENIOS)	2019	33-Aportaciones Federales para Entidades Federativas y Municipios	I003-FAIS Entidades		96,741.22	104,507.69	104,507.69	104,507.69	104,507.69	104,507.69	104,507.69
832	DIF190401580148	FEDERALES (APORTACIONES, SUBSIDIOS Y CONVENIOS)	2019	33-Aportaciones Federales para Entidades Federativas y Municipios	I003-FAIS Entidades		353,056.34	420,203.55	420,203.55	420,203.55	420,203.55	420,203.55	420,203.55
833	DIF190401580149	FEDERALES (APORTACIONES, SUBSIDIOS Y CONVENIOS)	2019	33-Aportaciones Federales para Entidades Federativas y Municipios	I003-FAIS Entidades		125,289.47	107,836.46	107,836.46	107,836.46	107,836.46	107,836.46	107,836.46
834	DIF190401580150	FEDERALES (APORTACIONES, SUBSIDIOS Y CONVENIOS)	2019	33-Aportaciones Federales para Entidades Federativas y Municipios	I003-FAIS Entidades		76,733.07	141,484.36	141,484.36	141,484.36	141,484.36	141,484.36	141,484.36
835	DIF190401580093	FEDERALES (APORTACIONES, SUBSIDIOS Y CONVENIOS)	2019	33-Aportaciones Federales para Entidades Federativas y Municipios	I003-FAIS Entidades		103,296.75	71,981.07	71,981.07	71,981.07	71,981.07	71,981.07	71,981.07
836	DIF190401580094	FEDERALES (APORTACIONES, SUBSIDIOS Y CONVENIOS)	2019	33-Aportaciones Federales para Entidades Federativas y Municipios	I003-FAIS Entidades		290,717.32	245,715.09	245,715.09	245,715.09	245,715.09	245,715.09	245,715.09
837	DIF190401580099	FEDERALES (APORTACIONES, SUBSIDIOS Y CONVENIOS)	2019	33-Aportaciones Federales para Entidades Federativas y Municipios	I003-FAIS Entidades		216,626.08	208,099.26	208,099.26	208,099.26	208,099.26	208,099.26	208,099.26
838	DIF190401580102	FEDERALES (APORTACIONES, SUBSIDIOS Y CONVENIOS)	2019	33-Aportaciones Federales para Entidades Federativas y Municipios	I003-FAIS Entidades		108,125.89	56,516.28	56,516.28	56,516.28	56,516.28	56,516.28	56,516.28
839	DIF190401580105	FEDERALES (APORTACIONES, SUBSIDIOS Y CONVENIOS)	2019	33-Aportaciones Federales para Entidades Federativas y Municipios	I003-FAIS Entidades		83,366.11	71,893.47	71,893.47	71,893.47	71,893.47	71,893.47	71,893.47
840	DIF190401580106	FEDERALES (APORTACIONES, SUBSIDIOS Y CONVENIOS)	2019	33-Aportaciones Federales para Entidades Federativas y Municipios	I003-FAIS Entidades		152,672.72	119,728.33	119,728.33	119,728.33	119,728.33	119,728.33	119,728.33
841	DIF190401580172	FEDERALES (APORTACIONES, SUBSIDIOS Y CONVENIOS)	2019	33-Aportaciones Federales para Entidades Federativas y Municipios	I003-FAIS Entidades		1,594,445.95	1,595,824.00	1,595,824.00	1,595,824.00	1,595,824.00	1,595,824.00	1,595,824.00

#	FOLIO	TIPO DE RECURSO	CICLO DEL RECURSO	RAMO	PROGRAMA PRESUPUESTARIO	PROGRAMA ESTATAL O MUNICIPAL	APROBADO	MODIFICADO	RECAUDADO	COMPROMETIDO	DEVENGADO	EJERCIDO	PAGADO
842	DIF190401579414	FEDERALES (APORTACIONES, SUBSIDIOS Y CONVENIOS)	2019	33-Aportaciones Federales para Entidades Federativas y Municipios	I003-FAIS Entidades		126,057.67	-	-	-	-	-	-
843	DIF190401585123	FEDERALES (APORTACIONES, SUBSIDIOS Y CONVENIOS)	2019	33-Aportaciones Federales para Entidades Federativas y Municipios	I004-FAIS Municipal y de las Demarcaciones Territoriales del Distrito Federal		8,559,513.50	8,559,513.50	8,559,513.50	8,559,513.50	8,559,513.49	8,559,513.49	8,559,513.49
844	DIF190401579833	FEDERALES (APORTACIONES, SUBSIDIOS Y CONVENIOS)	2019	33-Aportaciones Federales para Entidades Federativas y Municipios	I003-FAIS Entidades		126,057.67	-	-	-	-	-	-
845	DIF190401579838	FEDERALES (APORTACIONES, SUBSIDIOS Y CONVENIOS)	2019	33-Aportaciones Federales para Entidades Federativas y Municipios	I003-FAIS Entidades		126,057.67	-	-	-	-	-	-
846	DIF190401579839	FEDERALES (APORTACIONES, SUBSIDIOS Y CONVENIOS)	2019	33-Aportaciones Federales para Entidades Federativas y Municipios	I003-FAIS Entidades		126,057.67	-	-	-	-	-	-
847	DIF190401579842	FEDERALES (APORTACIONES, SUBSIDIOS Y CONVENIOS)	2019	33-Aportaciones Federales para Entidades Federativas y Municipios	I003-FAIS Entidades		126,057.67	-	-	-	-	-	-
848	DIF190401579843	FEDERALES (APORTACIONES, SUBSIDIOS Y CONVENIOS)	2019	33-Aportaciones Federales para Entidades Federativas y Municipios	I003-FAIS Entidades		126,057.67	-	-	-	-	-	-
849	DIF190401579845	FEDERALES (APORTACIONES, SUBSIDIOS Y CONVENIOS)	2019	33-Aportaciones Federales para Entidades Federativas y Municipios	I003-FAIS Entidades		126,057.67	-	-	-	-	-	-
850	DIF190401584716	FEDERALES (APORTACIONES, SUBSIDIOS Y CONVENIOS)	2019	33-Aportaciones Federales para Entidades Federativas y Municipios	I004-FAIS Municipal y de las Demarcaciones Territoriales del Distrito Federal		9,894,944.92	9,929,280.47	9,894,944.92	9,894,944.92	9,894,944.92	9,894,944.92	9,894,944.92
851	DIF190401585346	FEDERALES (APORTACIONES, SUBSIDIOS Y CONVENIOS)	2019	33-Aportaciones Federales para Entidades Federativas y Municipios	I004-FAIS Municipal y de las Demarcaciones Territoriales del Distrito Federal		523,718.80	523,719.05	523,719.05	522,296.50	522,296.50	522,296.50	522,296.50
852	DIF190401579436	FEDERALES (APORTACIONES, SUBSIDIOS Y CONVENIOS)	2019	33-Aportaciones Federales para Entidades Federativas y Municipios	I003-FAIS Entidades		126,057.67	-	-	-	-	-	-
853	DIF190401579444	FEDERALES (APORTACIONES, SUBSIDIOS Y CONVENIOS)	2019	33-Aportaciones Federales para Entidades Federativas y Municipios	I003-FAIS Entidades		126,057.67	-	-	-	-	-	-
854	DIF190401579446	FEDERALES (APORTACIONES, SUBSIDIOS Y CONVENIOS)	2019	33-Aportaciones Federales para Entidades Federativas y Municipios	I003-FAIS Entidades		126,057.67	-	-	-	-	-	-
855	DIF190401579447	FEDERALES (APORTACIONES, SUBSIDIOS Y CONVENIOS)	2019	33-Aportaciones Federales para Entidades Federativas y Municipios	I003-FAIS Entidades		126,057.67	-	-	-	-	-	-
856	DIF190401579448	FEDERALES (APORTACIONES, SUBSIDIOS Y CONVENIOS)	2019	33-Aportaciones Federales para Entidades Federativas y Municipios	I003-FAIS Entidades		126,057.67	-	-	-	-	-	-
857	DIF190401580505	FEDERALES (APORTACIONES, SUBSIDIOS Y CONVENIOS)	2019	33-Aportaciones Federales para Entidades Federativas y Municipios	I003-FAIS Entidades		2,805,293.24	2,806,671.29	2,806,671.29	2,806,671.29	2,806,671.29	2,806,671.29	2,806,671.29
858	DIF190401580506	FEDERALES (APORTACIONES, SUBSIDIOS Y CONVENIOS)	2019	33-Aportaciones Federales para Entidades Federativas y Municipios	I003-FAIS Entidades		515,790.16	517,168.21	517,168.21	517,168.21	517,168.21	517,168.21	517,168.21
859	DIF190401580507	FEDERALES (APORTACIONES, SUBSIDIOS Y CONVENIOS)	2019	33-Aportaciones Federales para Entidades Federativas y Municipios	I003-FAIS Entidades		570,269.17	571,647.22	571,647.22	571,647.22	571,647.22	571,647.22	571,647.22
860	DIF190401580512	FEDERALES (APORTACIONES, SUBSIDIOS Y CONVENIOS)	2019	33-Aportaciones Federales para Entidades Federativas y Municipios	I003-FAIS Entidades		2,143,469.40	2,144,847.45	2,144,847.45	2,144,847.45	2,144,847.45	2,144,847.45	2,144,847.45
861	DIF190401580514	FEDERALES (APORTACIONES, SUBSIDIOS Y CONVENIOS)	2019	33-Aportaciones Federales para Entidades Federativas y Municipios	I003-FAIS Entidades		294,814.35	-	-	-	-	-	-
862	DIF190401580516	FEDERALES (APORTACIONES, SUBSIDIOS Y CONVENIOS)	2019	33-Aportaciones Federales para Entidades Federativas y Municipios	I003-FAIS Entidades		184,859.07	-	-	-	-	-	-
863	DIF190401580518	FEDERALES (APORTACIONES, SUBSIDIOS Y CONVENIOS)	2019	33-Aportaciones Federales para Entidades Federativas y Municipios	I003-FAIS Entidades		237,207.10	2,007,437.63	2,007,437.63	2,007,437.63	2,007,437.63	2,007,437.63	2,007,437.63
864	DIF190401580519	FEDERALES (APORTACIONES, SUBSIDIOS Y CONVENIOS)	2019	33-Aportaciones Federales para Entidades Federativas y Municipios	I003-FAIS Entidades		33,248.15	329,440.54	329,440.54	329,440.54	329,440.54	329,440.54	329,440.54
865	DIF190401580520	FEDERALES (APORTACIONES, SUBSIDIOS Y CONVENIOS)	2019	33-Aportaciones Federales para Entidades Federativas y Municipios	I003-FAIS Entidades		279,613.37	324,809.73	324,809.73	324,809.73	324,809.73	324,809.73	324,809.73
866	DIF190401580521	FEDERALES (APORTACIONES, SUBSIDIOS Y CONVENIOS)	2019	33-Aportaciones Federales para Entidades Federativas y Municipios	I003-FAIS Entidades		904,900.92	-	-	-	-	-	-
867	DIF190401585374	FEDERALES (APORTACIONES, SUBSIDIOS Y CONVENIOS)	2019	33-Aportaciones Federales para Entidades Federativas y Municipios	I004-FAIS Municipal y de las Demarcaciones Territoriales del Distrito Federal		4,352,374.03	4,352,374.03	4,352,374.03	4,352,374.03	401,471.93	401,471.93	401,471.93
868	DIF190401579452	FEDERALES (APORTACIONES, SUBSIDIOS Y CONVENIOS)	2019	33-Aportaciones Federales para Entidades Federativas y Municipios	I003-FAIS Entidades		126,057.67	-	-	-	-	-	-
869	DIF190401579454	FEDERALES (APORTACIONES, SUBSIDIOS Y CONVENIOS)	2019	33-Aportaciones Federales para Entidades Federativas y Municipios	I003-FAIS Entidades		126,057.67	-	-	-	-	-	-
870	DIF190401579456	FEDERALES (APORTACIONES, SUBSIDIOS Y CONVENIOS)	2019	33-Aportaciones Federales para Entidades Federativas y Municipios	I003-FAIS Entidades		126,057.67	-	-	-	-	-	-
871	DIF190401579457	FEDERALES (APORTACIONES, SUBSIDIOS Y CONVENIOS)	2019	33-Aportaciones Federales para Entidades Federativas y Municipios	I003-FAIS Entidades		126,057.67	-	-	-	-	-	-
872	DIF190401579459	FEDERALES (APORTACIONES, SUBSIDIOS Y CONVENIOS)	2019	33-Aportaciones Federales para Entidades Federativas y Municipios	I003-FAIS Entidades		126,057.67	-	-	-	-	-	-
873	DIF190401579460	FEDERALES (APORTACIONES, SUBSIDIOS Y CONVENIOS)	2019	33-Aportaciones Federales para Entidades Federativas y Municipios	I003-FAIS Entidades		126,057.67	-	-	-	-	-	-
874	DIF190401579461	FEDERALES (APORTACIONES, SUBSIDIOS Y CONVENIOS)	2019	33-Aportaciones Federales para Entidades Federativas y Municipios	I003-FAIS Entidades		126,057.67	-	-	-	-	-	-
875	DIF190401579462	FEDERALES (APORTACIONES, SUBSIDIOS Y CONVENIOS)	2019	33-Aportaciones Federales para Entidades Federativas y Municipios	I003-FAIS Entidades		126,057.67	-	-	-	-	-	-
876	DIF190401579463	FEDERALES (APORTACIONES, SUBSIDIOS Y CONVENIOS)	2019	33-Aportaciones Federales para Entidades Federativas y Municipios	I003-FAIS Entidades		126,057.67	-	-	-	-	-	-
877	DIF190401579464	FEDERALES (APORTACIONES, SUBSIDIOS Y CONVENIOS)	2019	33-Aportaciones Federales para Entidades Federativas y Municipios	I003-FAIS Entidades		126,057.67	-	-	-	-	-	-

#	FOLIO	TIPO DE RECURSO	CICLO DEL RECURSO	RAMO	PROGRAMA PRESUPUESTARIO	PROGRAMA ESTATAL O MUNICIPAL	APROBADO	MODIFICADO	RECAUDADO	COMPROMETIDO	DEVENGADO	EJERCIDO	PAGADO
878	DIF190401579465	FEDERALES (APORTACIONES, SUBSIDIOS Y CONVENIOS)	2019	33-Aportaciones Federales para Entidades Federativas y Municipios	I003-FAIS Entidades		126,057.67	-	-	-	-	-	-
879	DIF190401579466	FEDERALES (APORTACIONES, SUBSIDIOS Y CONVENIOS)	2019	33-Aportaciones Federales para Entidades Federativas y Municipios	I003-FAIS Entidades		126,057.67	-	-	-	-	-	-
880	DIF190401579467	FEDERALES (APORTACIONES, SUBSIDIOS Y CONVENIOS)	2019	33-Aportaciones Federales para Entidades Federativas y Municipios	I003-FAIS Entidades		126,057.67	-	-	-	-	-	-
881	DIF190401579468	FEDERALES (APORTACIONES, SUBSIDIOS Y CONVENIOS)	2019	33-Aportaciones Federales para Entidades Federativas y Municipios	I003-FAIS Entidades		126,057.67	-	-	-	-	-	-
882	DIF190401579469	FEDERALES (APORTACIONES, SUBSIDIOS Y CONVENIOS)	2019	33-Aportaciones Federales para Entidades Federativas y Municipios	I003-FAIS Entidades		126,057.67	-	-	-	-	-	-
883	DIF190401579470	FEDERALES (APORTACIONES, SUBSIDIOS Y CONVENIOS)	2019	33-Aportaciones Federales para Entidades Federativas y Municipios	I003-FAIS Entidades		126,057.67	-	-	-	-	-	-
884	DIF190401579471	FEDERALES (APORTACIONES, SUBSIDIOS Y CONVENIOS)	2019	33-Aportaciones Federales para Entidades Federativas y Municipios	I003-FAIS Entidades		126,057.67	-	-	-	-	-	-
885	DIF190401584857	FEDERALES (APORTACIONES, SUBSIDIOS Y CONVENIOS)	2019	33-Aportaciones Federales para Entidades Federativas y Municipios	I004-FAIS Municipal y de las Demarcaciones Territoriales del Distrito Federal		4,250,004.46	4,250,004.45	4,250,004.45	4,250,004.45	4,250,004.45	4,250,004.45	4,250,004.45
886	DIF18180101068808	FEDERALES (APORTACIONES, SUBSIDIOS Y CONVENIOS)	2018	33-Aportaciones Federales para Entidades Federativas y Municipios	I012-FAFEF		10,000,000.00	-	-	-	-	-	-
887	DIF190401584891	FEDERALES (APORTACIONES, SUBSIDIOS Y CONVENIOS)	2019	33-Aportaciones Federales para Entidades Federativas y Municipios	I004-FAIS Municipal y de las Demarcaciones Territoriales del Distrito Federal		4,713,362.29	4,713,362.29	4,713,362.29	4,713,362.29	4,713,362.29	4,713,362.29	4,713,362.29
888	DIF180401466244	FEDERALES (APORTACIONES, SUBSIDIOS Y CONVENIOS)	2018	33-Aportaciones Federales para Entidades Federativas y Municipios	I004-FAIS Municipal y de las Demarcaciones Territoriales del Distrito Federal		11,923,280.97	-	-	-	-	-	-
889	DIF190401584902	FEDERALES (APORTACIONES, SUBSIDIOS Y CONVENIOS)	2019	33-Aportaciones Federales para Entidades Federativas y Municipios	I004-FAIS Municipal y de las Demarcaciones Territoriales del Distrito Federal		5,999,999.99	3,710,679.52	3,710,679.52	3,710,679.52	3,710,679.52	3,710,679.52	3,710,679.52
890	DIF190401584905	FEDERALES (APORTACIONES, SUBSIDIOS Y CONVENIOS)	2019	33-Aportaciones Federales para Entidades Federativas y Municipios	I004-FAIS Municipal y de las Demarcaciones Territoriales del Distrito Federal		6,902,579.34	-	-	-	-	-	-
891	DIF190401584906	FEDERALES (APORTACIONES, SUBSIDIOS Y CONVENIOS)	2019	33-Aportaciones Federales para Entidades Federativas y Municipios	I004-FAIS Municipal y de las Demarcaciones Territoriales del Distrito Federal		5,100,794.81	5,100,794.81	5,100,794.81	5,100,794.81	5,100,794.81	5,100,794.81	5,100,794.81
892	DIF190401578754	FEDERALES (APORTACIONES, SUBSIDIOS Y CONVENIOS)	2019	33-Aportaciones Federales para Entidades Federativas y Municipios	I003-FAIS Entidades		130,093.12	-	-	-	-	-	-
893	DIF190401578755	FEDERALES (APORTACIONES, SUBSIDIOS Y CONVENIOS)	2019	33-Aportaciones Federales para Entidades Federativas y Municipios	I003-FAIS Entidades		130,093.12	-	-	-	-	-	-
894	DIF190401578756	FEDERALES (APORTACIONES, SUBSIDIOS Y CONVENIOS)	2019	33-Aportaciones Federales para Entidades Federativas y Municipios	I003-FAIS Entidades		130,093.12	-	-	-	-	-	-
895	DIF190401578757	FEDERALES (APORTACIONES, SUBSIDIOS Y CONVENIOS)	2019	33-Aportaciones Federales para Entidades Federativas y Municipios	I003-FAIS Entidades		130,093.12	-	-	-	-	-	-
896	DIF190401578758	FEDERALES (APORTACIONES, SUBSIDIOS Y CONVENIOS)	2019	33-Aportaciones Federales para Entidades Federativas y Municipios	I003-FAIS Entidades		130,093.12	-	-	-	-	-	-
897	DIF190401578759	FEDERALES (APORTACIONES, SUBSIDIOS Y CONVENIOS)	2019	33-Aportaciones Federales para Entidades Federativas y Municipios	I003-FAIS Entidades		130,093.12	-	-	-	-	-	-
898	DIF190401578760	FEDERALES (APORTACIONES, SUBSIDIOS Y CONVENIOS)	2019	33-Aportaciones Federales para Entidades Federativas y Municipios	I003-FAIS Entidades		130,093.12	-	-	-	-	-	-
899	DIF190401578761	FEDERALES (APORTACIONES, SUBSIDIOS Y CONVENIOS)	2019	33-Aportaciones Federales para Entidades Federativas y Municipios	I003-FAIS Entidades		130,093.12	-	-	-	-	-	-
900	DIF190401578762	FEDERALES (APORTACIONES, SUBSIDIOS Y CONVENIOS)	2019	33-Aportaciones Federales para Entidades Federativas y Municipios	I003-FAIS Entidades		130,093.12	-	-	-	-	-	-
901	DIF190401578763	FEDERALES (APORTACIONES, SUBSIDIOS Y CONVENIOS)	2019	33-Aportaciones Federales para Entidades Federativas y Municipios	I003-FAIS Entidades		130,093.12	-	-	-	-	-	-
902	DIF190401578764	FEDERALES (APORTACIONES, SUBSIDIOS Y CONVENIOS)	2019	33-Aportaciones Federales para Entidades Federativas y Municipios	I003-FAIS Entidades		130,093.12	-	-	-	-	-	-
903	DIF190401578774	FEDERALES (APORTACIONES, SUBSIDIOS Y CONVENIOS)	2019	33-Aportaciones Federales para Entidades Federativas y Municipios	I003-FAIS Entidades		130,093.12	-	-	-	-	-	-
904	DIF190401578775	FEDERALES (APORTACIONES, SUBSIDIOS Y CONVENIOS)	2019	33-Aportaciones Federales para Entidades Federativas y Municipios	I003-FAIS Entidades		130,093.12	-	-	-	-	-	-
905	DIF190401578776	FEDERALES (APORTACIONES, SUBSIDIOS Y CONVENIOS)	2019	33-Aportaciones Federales para Entidades Federativas y Municipios	I003-FAIS Entidades		130,093.12	-	-	-	-	-	-
906	DIF190401578785	FEDERALES (APORTACIONES, SUBSIDIOS Y CONVENIOS)	2019	33-Aportaciones Federales para Entidades Federativas y Municipios	I003-FAIS Entidades		130,093.12	-	-	-	-	-	-
907	DIF190401578786	FEDERALES (APORTACIONES, SUBSIDIOS Y CONVENIOS)	2019	33-Aportaciones Federales para Entidades Federativas y Municipios	I003-FAIS Entidades		130,093.12	131,471.17	131,471.17	131,471.17	131,471.17	131,471.17	131,471.17
908	DIF190401588828	FEDERALES (APORTACIONES, SUBSIDIOS Y CONVENIOS)	2019	33-Aportaciones Federales para Entidades Federativas y Municipios	I004-FAIS Municipal y de las Demarcaciones Territoriales del Distrito Federal		75,511.75	111,117.20	111,117.00	111,117.00	111,117.00	111,117.00	111,117.00
909	DIF190401588437	FEDERALES (APORTACIONES, SUBSIDIOS Y CONVENIOS)	2019	33-Aportaciones Federales para Entidades Federativas y Municipios	I004-FAIS Municipal y de las Demarcaciones Territoriales del Distrito Federal		72,691.75	-	-	-	-	-	-
910	DIF190401588829	FEDERALES (APORTACIONES, SUBSIDIOS Y CONVENIOS)	2019	33-Aportaciones Federales para Entidades Federativas y Municipios	I004-FAIS Municipal y de las Demarcaciones Territoriales del Distrito Federal		72,691.75	-	-	-	-	-	-

#	FOLIO	TIPO DE RECURSO	CICLO DEL RECURSO	RAMO	PROGRAMA PRESUPUESTARIO	PROGRAMA ESTATAL O MUNICIPAL	APROBADO	MODIFICADO	RECAUDADO	COMPROMETIDO	DEVENGADO	EJERCIDO	PAGADO
911	DIF190401580209	FEDERALES (APORTACIONES, SUBSIDIOS Y CONVENIOS)	2019	33-Aportaciones Federales para Entidades Federativas y Municipios	I003-FAIS Entidades		1,594,445.95	1,595,824.00	1,595,824.00	1,595,824.00	1,595,824.00	1,595,824.00	1,595,824.00
912	DIF190401581017	FEDERALES (APORTACIONES, SUBSIDIOS Y CONVENIOS)	2019	33-Aportaciones Federales para Entidades Federativas y Municipios	I004-FAIS Municipal y de las Demarcaciones Territoriales del Distrito Federal		1,310,142.67	1,310,142.93	1,310,142.93	1,310,142.64	1,310,142.64	1,310,142.64	1,310,142.64
913	DIF190401581037	FEDERALES (APORTACIONES, SUBSIDIOS Y CONVENIOS)	2019	33-Aportaciones Federales para Entidades Federativas y Municipios	I004-FAIS Municipal y de las Demarcaciones Territoriales del Distrito Federal		673,754.78	673,754.78	673,754.78	655,261.07	655,261.07	655,261.07	655,261.07
914	DIF190401581041	FEDERALES (APORTACIONES, SUBSIDIOS Y CONVENIOS)	2019	33-Aportaciones Federales para Entidades Federativas y Municipios	I004-FAIS Municipal y de las Demarcaciones Territoriales del Distrito Federal		1,864,933.59	1,864,933.59	1,864,933.59	1,864,477.11	1,864,477.11	1,864,477.11	1,864,477.11
915	DIF190401580250	FEDERALES (APORTACIONES, SUBSIDIOS Y CONVENIOS)	2019	33-Aportaciones Federales para Entidades Federativas y Municipios	I003-FAIS Entidades		1,594,445.95	1,595,824.00	1,595,824.00	1,595,824.00	1,595,824.00	1,595,824.00	1,595,824.00
916	DIF190401580253	FEDERALES (APORTACIONES, SUBSIDIOS Y CONVENIOS)	2019	33-Aportaciones Federales para Entidades Federativas y Municipios	I003-FAIS Entidades		1,965,158.93	1,965,158.93	1,965,158.93	1,965,158.93	1,965,158.93	1,965,158.93	1,965,158.93
917	DIF190401581047	FEDERALES (APORTACIONES, SUBSIDIOS Y CONVENIOS)	2019	33-Aportaciones Federales para Entidades Federativas y Municipios	I004-FAIS Municipal y de las Demarcaciones Territoriales del Distrito Federal		1,615,260.35	1,615,260.36	1,615,260.36	1,615,200.02	1,615,200.02	1,615,200.02	1,615,200.02
918	DIF190401581052	FEDERALES (APORTACIONES, SUBSIDIOS Y CONVENIOS)	2019	33-Aportaciones Federales para Entidades Federativas y Municipios	I004-FAIS Municipal y de las Demarcaciones Territoriales del Distrito Federal		4,995,946.26	4,995,946.27	4,995,946.27	4,691,547.81	4,691,547.81	4,691,547.81	4,691,547.81
919	DIF190401585702	FEDERALES (APORTACIONES, SUBSIDIOS Y CONVENIOS)	2019	33-Aportaciones Federales para Entidades Federativas y Municipios	I004-FAIS Municipal y de las Demarcaciones Territoriales del Distrito Federal		801,142.65	511,238.90	511,238.90	511,238.90	511,238.90	511,238.90	511,238.90
920	DIF190401580256	FEDERALES (APORTACIONES, SUBSIDIOS Y CONVENIOS)	2019	33-Aportaciones Federales para Entidades Federativas y Municipios	I003-FAIS Entidades		2,274,399.01	2,274,399.01	2,274,399.01	2,274,399.01	2,274,399.01	2,274,399.01	2,274,399.01
921	DIF190401580257	FEDERALES (APORTACIONES, SUBSIDIOS Y CONVENIOS)	2019	33-Aportaciones Federales para Entidades Federativas y Municipios	I003-FAIS Entidades		2,904,193.09	2,904,193.05	2,904,193.05	2,904,193.05	2,904,193.05	2,904,193.05	2,904,193.05
922	DIF190401580260	FEDERALES (APORTACIONES, SUBSIDIOS Y CONVENIOS)	2019	33-Aportaciones Federales para Entidades Federativas y Municipios	I003-FAIS Entidades		861,228.51	862,606.56	862,606.56	862,606.56	862,606.56	862,606.56	862,606.56
923	DIF190401580261	FEDERALES (APORTACIONES, SUBSIDIOS Y CONVENIOS)	2019	33-Aportaciones Federales para Entidades Federativas y Municipios	I003-FAIS Entidades		5,602,885.45	5,602,885.45	5,602,885.45	5,602,885.45	5,602,885.45	5,602,885.45	5,602,885.45
924	DIF190401580263	FEDERALES (APORTACIONES, SUBSIDIOS Y CONVENIOS)	2019	33-Aportaciones Federales para Entidades Federativas y Municipios	I003-FAIS Entidades		246,452.67	247,830.72	247,830.72	247,830.72	247,830.72	247,830.72	247,830.72
925	DIF190401580265	FEDERALES (APORTACIONES, SUBSIDIOS Y CONVENIOS)	2019	33-Aportaciones Federales para Entidades Federativas y Municipios	I003-FAIS Entidades		49,122.24	50,500.29	50,500.29	50,500.29	50,500.29	50,500.29	50,500.29
926	DIF190401580267	FEDERALES (APORTACIONES, SUBSIDIOS Y CONVENIOS)	2019	33-Aportaciones Federales para Entidades Federativas y Municipios	I003-FAIS Entidades		117,893.21	119,271.26	119,271.26	119,271.26	119,271.26	119,271.26	119,271.26
927	DIF190401580269	FEDERALES (APORTACIONES, SUBSIDIOS Y CONVENIOS)	2019	33-Aportaciones Federales para Entidades Federativas y Municipios	I003-FAIS Entidades		5,555,447.38	5,555,447.38	5,555,447.38	5,555,447.38	5,555,447.38	5,555,447.38	5,555,447.38
928	DIF190401580270	FEDERALES (APORTACIONES, SUBSIDIOS Y CONVENIOS)	2019	33-Aportaciones Federales para Entidades Federativas y Municipios	I003-FAIS Entidades		339,627.53	341,005.58	341,005.58	341,005.58	341,005.58	341,005.58	341,005.58
929	DIF190401580271	FEDERALES (APORTACIONES, SUBSIDIOS Y CONVENIOS)	2019	33-Aportaciones Federales para Entidades Federativas y Municipios	I003-FAIS Entidades		71,373.06	72,751.11	72,751.11	72,751.11	72,751.11	72,751.11	72,751.11
930	DIF190401580273	FEDERALES (APORTACIONES, SUBSIDIOS Y CONVENIOS)	2019	33-Aportaciones Federales para Entidades Federativas y Municipios	I003-FAIS Entidades		1,363,173.42	1,364,551.47	1,364,551.47	1,364,551.47	1,364,551.47	1,364,551.47	1,364,551.47
931	DIF190401580274	FEDERALES (APORTACIONES, SUBSIDIOS Y CONVENIOS)	2019	33-Aportaciones Federales para Entidades Federativas y Municipios	I003-FAIS Entidades		6,243,541.34	6,243,541.34	6,243,541.34	6,243,541.34	6,243,541.34	6,243,541.34	6,243,541.34
932	DIF190401580275	FEDERALES (APORTACIONES, SUBSIDIOS Y CONVENIOS)	2019	33-Aportaciones Federales para Entidades Federativas y Municipios	I003-FAIS Entidades		215,146.46	216,524.51	216,524.51	216,524.51	216,524.51	216,524.51	216,524.51
933	DIF190401580276	FEDERALES (APORTACIONES, SUBSIDIOS Y CONVENIOS)	2019	33-Aportaciones Federales para Entidades Federativas y Municipios	I003-FAIS Entidades		304,199.69	305,577.74	305,577.74	305,577.74	305,577.74	305,577.74	305,577.74
934	DIF190401580279	FEDERALES (APORTACIONES, SUBSIDIOS Y CONVENIOS)	2019	33-Aportaciones Federales para Entidades Federativas y Municipios	I003-FAIS Entidades		3,351,028.55	3,351,028.55	3,351,028.55	3,351,028.55	3,351,028.55	3,351,028.55	3,351,028.55
935	DIF190401580280	FEDERALES (APORTACIONES, SUBSIDIOS Y CONVENIOS)	2019	33-Aportaciones Federales para Entidades Federativas y Municipios	I003-FAIS Entidades		1,602,119.73	1,603,497.78	1,603,497.78	1,603,497.78	1,603,497.78	1,603,497.78	1,603,497.78
936	DIF190401580282	FEDERALES (APORTACIONES, SUBSIDIOS Y CONVENIOS)	2019	33-Aportaciones Federales para Entidades Federativas y Municipios	I003-FAIS Entidades		110,959.56	-	-	-	-	-	-
937	DIF190401580283	FEDERALES (APORTACIONES, SUBSIDIOS Y CONVENIOS)	2019	33-Aportaciones Federales para Entidades Federativas y Municipios	I003-FAIS Entidades		84,961.05	86,339.10	86,339.10	86,339.10	86,339.10	86,339.10	86,339.10
938	DIF190401580284	FEDERALES (APORTACIONES, SUBSIDIOS Y CONVENIOS)	2019	33-Aportaciones Federales para Entidades Federativas y Municipios	I003-FAIS Entidades		2,552,031.05	2,553,409.10	2,553,409.10	2,553,409.10	2,553,409.10	2,553,409.10	2,553,409.10
939	DIF190401580285	FEDERALES (APORTACIONES, SUBSIDIOS Y CONVENIOS)	2019	33-Aportaciones Federales para Entidades Federativas y Municipios	I003-FAIS Entidades		805,716.87	-	-	-	-	-	-
940	DIF190401580287	FEDERALES (APORTACIONES, SUBSIDIOS Y CONVENIOS)	2019	33-Aportaciones Federales para Entidades Federativas y Municipios	I003-FAIS Entidades		3,662,115.35	3,663,493.85	3,663,493.85	3,663,493.85	3,663,493.85	3,663,493.85	3,663,493.85
941	DIF190401580288	FEDERALES (APORTACIONES, SUBSIDIOS Y CONVENIOS)	2019	33-Aportaciones Federales para Entidades Federativas y Municipios	I003-FAIS Entidades		10,983,812.03	10,983,812.03	10,983,812.03	10,983,812.03	10,983,812.03	10,983,812.03	10,983,812.03
942	DIF190401580292	FEDERALES (APORTACIONES, SUBSIDIOS Y CONVENIOS)	2019	33-Aportaciones Federales para Entidades Federativas y Municipios	I003-FAIS Entidades		369,814.05	371,192.10	371,192.10	371,192.10	371,192.10	371,192.10	371,192.10
943	DIF190401584768	FEDERALES (APORTACIONES, SUBSIDIOS Y CONVENIOS)	2019	33-Aportaciones Federales para Entidades Federativas y Municipios	I004-FAIS Municipal y de las Demarcaciones Territoriales del Distrito Federal		5,000.00	4,600.00	4,600.00	4,600.00	4,600.00	4,600.00	4,600.00
944	DIF190401584780	FEDERALES (APORTACIONES, SUBSIDIOS Y CONVENIOS)	2019	33-Aportaciones Federales para Entidades Federativas y Municipios	I004-FAIS Municipal y de las Demarcaciones Territoriales del Distrito Federal		862,357.69	862,357.45	862,357.45	862,357.45	862,357.45	862,357.45	862,357.45



#	FOLIO	TIPO DE RECURSO	CICLO DEL RECURSO	RAMO	PROGRAMA PRESUPUESTARIO	PROGRAMA ESTATAL O MUNICIPAL	APROBADO	MODIFICADO	RECAUDADO	COMPROMETIDO	DEVENGADO	EJERCIDO	PAGADO
982	DIF190401578681	FEDERALES (APORTACIONES, SUBSIDIOS Y CONVENIOS)	2019	33-Aportaciones Federales para Entidades Federativas y Municipios	I003-FAIS Entidades		130,093.12	-	-	-	-	-	-
983	DIF190401578683	FEDERALES (APORTACIONES, SUBSIDIOS Y CONVENIOS)	2019	33-Aportaciones Federales para Entidades Federativas y Municipios	I003-FAIS Entidades		130,093.12	-	-	-	-	-	-
984	DIF190401578684	FEDERALES (APORTACIONES, SUBSIDIOS Y CONVENIOS)	2019	33-Aportaciones Federales para Entidades Federativas y Municipios	I003-FAIS Entidades		130,093.12	-	-	-	-	-	-
985	DIF190401580304	FEDERALES (APORTACIONES, SUBSIDIOS Y CONVENIOS)	2019	33-Aportaciones Federales para Entidades Federativas y Municipios	I003-FAIS Entidades		9,660,625.45	9,660,625.45	9,660,625.45	9,660,625.45	9,660,625.45	9,660,625.45	9,660,625.45
986	DIF190401588694	FEDERALES (APORTACIONES, SUBSIDIOS Y CONVENIOS)	2019	33-Aportaciones Federales para Entidades Federativas y Municipios	I004-FAIS Municipal y de las Demarcaciones Territoriales del Distrito Federal		72,691.75	-	-	-	-	-	-
987	DIF190401588881	FEDERALES (APORTACIONES, SUBSIDIOS Y CONVENIOS)	2019	33-Aportaciones Federales para Entidades Federativas y Municipios	I004-FAIS Municipal y de las Demarcaciones Territoriales del Distrito Federal		72,691.75	-	-	-	-	-	-
988	DIF190401578686	FEDERALES (APORTACIONES, SUBSIDIOS Y CONVENIOS)	2019	33-Aportaciones Federales para Entidades Federativas y Municipios	I003-FAIS Entidades		130,093.12	-	-	-	-	-	-
989	DIF190401578688	FEDERALES (APORTACIONES, SUBSIDIOS Y CONVENIOS)	2019	33-Aportaciones Federales para Entidades Federativas y Municipios	I003-FAIS Entidades		130,093.12	-	-	-	-	-	-
990	DIF190401578689	FEDERALES (APORTACIONES, SUBSIDIOS Y CONVENIOS)	2019	33-Aportaciones Federales para Entidades Federativas y Municipios	I003-FAIS Entidades		130,093.12	-	-	-	-	-	-
991	DIF190401578690	FEDERALES (APORTACIONES, SUBSIDIOS Y CONVENIOS)	2019	33-Aportaciones Federales para Entidades Federativas y Municipios	I003-FAIS Entidades		130,093.12	-	-	-	-	-	-
992	DIF190401578691	FEDERALES (APORTACIONES, SUBSIDIOS Y CONVENIOS)	2019	33-Aportaciones Federales para Entidades Federativas y Municipios	I003-FAIS Entidades		130,093.12	-	-	-	-	-	-
993	DIF190401578692	FEDERALES (APORTACIONES, SUBSIDIOS Y CONVENIOS)	2019	33-Aportaciones Federales para Entidades Federativas y Municipios	I003-FAIS Entidades		130,093.12	-	-	-	-	-	-
994	DIF190401578693	FEDERALES (APORTACIONES, SUBSIDIOS Y CONVENIOS)	2019	33-Aportaciones Federales para Entidades Federativas y Municipios	I003-FAIS Entidades		130,093.12	-	-	-	-	-	-
995	DIF190401578694	FEDERALES (APORTACIONES, SUBSIDIOS Y CONVENIOS)	2019	33-Aportaciones Federales para Entidades Federativas y Municipios	I003-FAIS Entidades		130,093.12	131,471.17	131,471.17	131,471.17	131,471.17	131,471.17	131,471.17
996	DIF190401578695	FEDERALES (APORTACIONES, SUBSIDIOS Y CONVENIOS)	2019	33-Aportaciones Federales para Entidades Federativas y Municipios	I003-FAIS Entidades		130,093.12	-	-	-	-	-	-
997	DIF190401578696	FEDERALES (APORTACIONES, SUBSIDIOS Y CONVENIOS)	2019	33-Aportaciones Federales para Entidades Federativas y Municipios	I003-FAIS Entidades		130,093.12	-	-	-	-	-	-
998	DIF190401578697	FEDERALES (APORTACIONES, SUBSIDIOS Y CONVENIOS)	2019	33-Aportaciones Federales para Entidades Federativas y Municipios	I003-FAIS Entidades		130,093.12	-	-	-	-	-	-
999	DIF190401578698	FEDERALES (APORTACIONES, SUBSIDIOS Y CONVENIOS)	2019	33-Aportaciones Federales para Entidades Federativas y Municipios	I003-FAIS Entidades		130,093.12	-	-	-	-	-	-
1000	DIF190401578699	FEDERALES (APORTACIONES, SUBSIDIOS Y CONVENIOS)	2019	33-Aportaciones Federales para Entidades Federativas y Municipios	I003-FAIS Entidades		130,093.12	-	-	-	-	-	-
1001	DIF190401578701	FEDERALES (APORTACIONES, SUBSIDIOS Y CONVENIOS)	2019	33-Aportaciones Federales para Entidades Federativas y Municipios	I003-FAIS Entidades		130,093.12	-	-	-	-	-	-
1002	DIF190401578702	FEDERALES (APORTACIONES, SUBSIDIOS Y CONVENIOS)	2019	33-Aportaciones Federales para Entidades Federativas y Municipios	I003-FAIS Entidades		130,093.12	-	-	-	-	-	-
1003	DIF190401578703	FEDERALES (APORTACIONES, SUBSIDIOS Y CONVENIOS)	2019	33-Aportaciones Federales para Entidades Federativas y Municipios	I003-FAIS Entidades		130,093.12	-	-	-	-	-	-
1004	DIF190401578704	FEDERALES (APORTACIONES, SUBSIDIOS Y CONVENIOS)	2019	33-Aportaciones Federales para Entidades Federativas y Municipios	I003-FAIS Entidades		130,093.12	-	-	-	-	-	-
1005	DIF190401578706	FEDERALES (APORTACIONES, SUBSIDIOS Y CONVENIOS)	2019	33-Aportaciones Federales para Entidades Federativas y Municipios	I003-FAIS Entidades		130,093.12	-	-	-	-	-	-
1006	DIF190401585308	FEDERALES (APORTACIONES, SUBSIDIOS Y CONVENIOS)	2019	33-Aportaciones Federales para Entidades Federativas y Municipios	I004-FAIS Municipal y de las Demarcaciones Territoriales del Distrito Federal		5,513,069.85	5,513,069.86	5,513,069.86	5,513,059.72	5,513,059.72	5,513,059.72	5,513,059.72
1007	DIF190401585321	FEDERALES (APORTACIONES, SUBSIDIOS Y CONVENIOS)	2019	33-Aportaciones Federales para Entidades Federativas y Municipios	I004-FAIS Municipal y de las Demarcaciones Territoriales del Distrito Federal		1,959,886.43	1,959,886.44	1,959,886.44	1,959,886.40	1,959,886.40	1,959,886.40	1,959,886.40
1008	DIF190401589132	FEDERALES (APORTACIONES, SUBSIDIOS Y CONVENIOS)	2019	33-Aportaciones Federales para Entidades Federativas y Municipios	I004-FAIS Municipal y de las Demarcaciones Territoriales del Distrito Federal		70,321.75	-	-	-	-	-	-
1009	DIF190401589133	FEDERALES (APORTACIONES, SUBSIDIOS Y CONVENIOS)	2019	33-Aportaciones Federales para Entidades Federativas y Municipios	I004-FAIS Municipal y de las Demarcaciones Territoriales del Distrito Federal		75,511.75	-	-	-	-	-	-
1010	DIF190401589134	FEDERALES (APORTACIONES, SUBSIDIOS Y CONVENIOS)	2019	33-Aportaciones Federales para Entidades Federativas y Municipios	I004-FAIS Municipal y de las Demarcaciones Territoriales del Distrito Federal		72,691.75	-	-	-	-	-	-
1011	DIF190401589137	FEDERALES (APORTACIONES, SUBSIDIOS Y CONVENIOS)	2019	33-Aportaciones Federales para Entidades Federativas y Municipios	I004-FAIS Municipal y de las Demarcaciones Territoriales del Distrito Federal		5,200.00	-	-	-	-	-	-
1012	DIF190401589138	FEDERALES (APORTACIONES, SUBSIDIOS Y CONVENIOS)	2019	33-Aportaciones Federales para Entidades Federativas y Municipios	I004-FAIS Municipal y de las Demarcaciones Territoriales del Distrito Federal		6,700.00	-	-	-	-	-	-
1013	DIF190401578707	FEDERALES (APORTACIONES, SUBSIDIOS Y CONVENIOS)	2019	33-Aportaciones Federales para Entidades Federativas y Municipios	I003-FAIS Entidades		130,093.12	-	-	-	-	-	-
1014	DIF190401578709	FEDERALES (APORTACIONES, SUBSIDIOS Y CONVENIOS)	2019	33-Aportaciones Federales para Entidades Federativas y Municipios	I003-FAIS Entidades		130,093.12	-	-	-	-	-	-





#	FOLIO	TIPO DE RECURSO	CICLO DEL RECURSO	RAMO	PROGRAMA PRESUPUESTARIO	PROGRAMA ESTATAL O MUNICIPAL	APROBADO	MODIFICADO	RECAUDADO	COMPROMETIDO	DEVENGADO	EJERCIDO	PAGADO
1052	DIF16160300759116	FEDERALES (APORTACIONES, SUBSIDIOS Y CONVENIOS)	2016	33-Aportaciones Federales para Entidades Federativas y Municipios	I003-FAIS Entidades		170,000.00	-	-	-	-	-	-
1053	DIF190401608800	FEDERALES (APORTACIONES, SUBSIDIOS Y CONVENIOS)	2019	33-Aportaciones Federales para Entidades Federativas y Municipios	I003-FAIS Entidades		1,539,331.83	1,540,709.88	1,540,709.88	1,540,709.88	1,540,709.88	1,540,709.88	1,540,709.88
1054	DIF190401608807	FEDERALES (APORTACIONES, SUBSIDIOS Y CONVENIOS)	2019	33-Aportaciones Federales para Entidades Federativas y Municipios	I003-FAIS Entidades		419,978.32	1,397,943.07	1,397,943.07	1,397,943.07	1,397,943.07	1,397,943.07	1,397,943.07
1055	DIF190401663531	FEDERALES (APORTACIONES, SUBSIDIOS Y CONVENIOS)	2019	33-Aportaciones Federales para Entidades Federativas y Municipios	I004-FAIS Municipal y de las Demarcaciones Territoriales del Distrito Federal		2,455.38	2,455.38	2,455.38	1,979.13	1,979.13	1,979.13	1,979.13
1056	DIF190401605579	FEDERALES (APORTACIONES, SUBSIDIOS Y CONVENIOS)	2019	33-Aportaciones Federales para Entidades Federativas y Municipios	I004-FAIS Municipal y de las Demarcaciones Territoriales del Distrito Federal		1,036,384.98	1,036,384.99	1,036,384.99	1,036,379.99	1,036,379.99	1,036,379.99	1,036,379.99
1057	DIF190401609949	FEDERALES (APORTACIONES, SUBSIDIOS Y CONVENIOS)	2019	33-Aportaciones Federales para Entidades Federativas y Municipios	I003-FAIS Entidades		105,244.80	106,622.85	106,622.85	106,622.85	106,622.85	106,622.85	106,622.85
1058	DIF190401609969	FEDERALES (APORTACIONES, SUBSIDIOS Y CONVENIOS)	2019	33-Aportaciones Federales para Entidades Federativas y Municipios	I003-FAIS Entidades		864,421.52	865,799.57	865,799.57	865,799.57	865,799.57	865,799.57	865,799.57
1059	DIF190401609977	FEDERALES (APORTACIONES, SUBSIDIOS Y CONVENIOS)	2019	33-Aportaciones Federales para Entidades Federativas y Municipios	I003-FAIS Entidades		91,657.56	93,035.61	93,035.61	93,035.61	93,035.61	93,035.61	93,035.61
1060	DIF190401619983	FEDERALES (APORTACIONES, SUBSIDIOS Y CONVENIOS)	2019	33-Aportaciones Federales para Entidades Federativas y Municipios	I004-FAIS Municipal y de las Demarcaciones Territoriales del Distrito Federal		2,000,000.00	2,000,000.00	1,999,999.99	1,999,999.99	1,999,999.99	1,999,999.99	1,999,999.99
1061	DIF190401608281	FEDERALES (APORTACIONES, SUBSIDIOS Y CONVENIOS)	2019	33-Aportaciones Federales para Entidades Federativas y Municipios	I003-FAIS Entidades		164,256.29	164,256.29	164,256.29	164,256.29	164,256.29	164,256.29	164,256.29
1062	DIF190401608297	FEDERALES (APORTACIONES, SUBSIDIOS Y CONVENIOS)	2019	33-Aportaciones Federales para Entidades Federativas y Municipios	I003-FAIS Entidades		431,469.72	431,469.72	431,469.72	431,469.72	431,469.72	431,469.72	431,469.72
1063	DIF190401604246	FEDERALES (APORTACIONES, SUBSIDIOS Y CONVENIOS)	2019	33-Aportaciones Federales para Entidades Federativas y Municipios	I003-FAIS Entidades		130,093.12	131,471.17	131,471.17	131,471.17	131,471.17	131,471.17	131,471.17
1064	DIF190401604247	FEDERALES (APORTACIONES, SUBSIDIOS Y CONVENIOS)	2019	33-Aportaciones Federales para Entidades Federativas y Municipios	I003-FAIS Entidades		130,093.12	131,471.17	131,471.17	131,471.17	131,471.17	131,471.17	131,471.17
1065	DIF190401584805	FEDERALES (APORTACIONES, SUBSIDIOS Y CONVENIOS)	2019	33-Aportaciones Federales para Entidades Federativas y Municipios	I004-FAIS Municipal y de las Demarcaciones Territoriales del Distrito Federal		6,700.00	4,600.00	4,600.00	4,600.00	4,600.00	4,600.00	4,600.00
1066	DIF190401604338	FEDERALES (APORTACIONES, SUBSIDIOS Y CONVENIOS)	2019	33-Aportaciones Federales para Entidades Federativas y Municipios	I003-FAIS Entidades		130,093.12	131,471.17	131,471.17	131,471.17	131,471.17	131,471.17	131,471.17
1067	DIF190401604260	FEDERALES (APORTACIONES, SUBSIDIOS Y CONVENIOS)	2019	33-Aportaciones Federales para Entidades Federativas y Municipios	I003-FAIS Entidades		130,093.12	131,471.17	131,471.17	131,471.17	131,471.17	131,471.17	131,471.17
1068	DIF190401604284	FEDERALES (APORTACIONES, SUBSIDIOS Y CONVENIOS)	2019	33-Aportaciones Federales para Entidades Federativas y Municipios	I003-FAIS Entidades		130,093.12	131,471.17	131,471.17	131,471.17	131,471.17	131,471.17	131,471.17
1069	DIF190401604306	FEDERALES (APORTACIONES, SUBSIDIOS Y CONVENIOS)	2019	33-Aportaciones Federales para Entidades Federativas y Municipios	I003-FAIS Entidades		130,093.12	131,471.17	131,471.17	131,471.17	131,471.17	131,471.17	131,471.17
1070	DIF200101699942	FEDERALES (APORTACIONES, SUBSIDIOS Y CONVENIOS)	2020	33-Aportaciones Federales para Entidades Federativas y Municipios	I005-FORTAMUN		8,237,675.00	8,237,675.00	3,530,435.00	-	-	-	-
1071	DIF190401604340	FEDERALES (APORTACIONES, SUBSIDIOS Y CONVENIOS)	2019	33-Aportaciones Federales para Entidades Federativas y Municipios	I003-FAIS Entidades		130,093.12	1,302,309.25	1,302,309.25	1,302,309.25	1,302,309.25	1,302,309.25	1,302,309.25
1072	DIF190401604341	FEDERALES (APORTACIONES, SUBSIDIOS Y CONVENIOS)	2019	33-Aportaciones Federales para Entidades Federativas y Municipios	I003-FAIS Entidades		130,093.12	131,471.17	131,471.17	131,471.17	131,471.17	131,471.17	131,471.17
1073	DIF190401604342	FEDERALES (APORTACIONES, SUBSIDIOS Y CONVENIOS)	2019	33-Aportaciones Federales para Entidades Federativas y Municipios	I003-FAIS Entidades		130,093.12	131,471.17	131,471.17	131,471.17	131,471.17	131,471.17	131,471.17
1074	DIF190401604353	FEDERALES (APORTACIONES, SUBSIDIOS Y CONVENIOS)	2019	33-Aportaciones Federales para Entidades Federativas y Municipios	I003-FAIS Entidades		130,093.12	131,471.17	131,471.17	131,471.17	131,471.17	131,471.17	131,471.17
1075	DIF190401604355	FEDERALES (APORTACIONES, SUBSIDIOS Y CONVENIOS)	2019	33-Aportaciones Federales para Entidades Federativas y Municipios	I003-FAIS Entidades		130,093.12	131,471.17	131,471.17	131,471.17	131,471.17	131,471.17	131,471.17
1076	DIF190401604360	FEDERALES (APORTACIONES, SUBSIDIOS Y CONVENIOS)	2019	33-Aportaciones Federales para Entidades Federativas y Municipios	I003-FAIS Entidades		130,093.12	131,471.17	131,471.17	131,471.17	131,471.17	131,471.17	131,471.17
1077	DIF190401604361	FEDERALES (APORTACIONES, SUBSIDIOS Y CONVENIOS)	2019	33-Aportaciones Federales para Entidades Federativas y Municipios	I003-FAIS Entidades		130,093.12	1,302,309.25	1,302,309.25	1,302,309.25	1,302,309.25	1,302,309.25	1,302,309.25
1078	DIF190401604363	FEDERALES (APORTACIONES, SUBSIDIOS Y CONVENIOS)	2019	33-Aportaciones Federales para Entidades Federativas y Municipios	I003-FAIS Entidades		130,093.12	131,471.17	131,471.17	131,471.17	131,471.17	131,471.17	131,471.17
1079	DIF190401604364	FEDERALES (APORTACIONES, SUBSIDIOS Y CONVENIOS)	2019	33-Aportaciones Federales para Entidades Federativas y Municipios	I003-FAIS Entidades		130,093.12	131,471.17	131,471.17	131,471.17	131,471.17	131,471.17	131,471.17
1080	DIF190401604366	FEDERALES (APORTACIONES, SUBSIDIOS Y CONVENIOS)	2019	33-Aportaciones Federales para Entidades Federativas y Municipios	I003-FAIS Entidades		130,093.12	131,471.17	131,471.17	131,471.17	131,471.17	131,471.17	131,471.17
1081	DIF190401604367	FEDERALES (APORTACIONES, SUBSIDIOS Y CONVENIOS)	2019	33-Aportaciones Federales para Entidades Federativas y Municipios	I003-FAIS Entidades		130,093.12	131,471.17	131,471.17	131,471.17	131,471.17	131,471.17	131,471.17
1082	DIF190401604369	FEDERALES (APORTACIONES, SUBSIDIOS Y CONVENIOS)	2019	33-Aportaciones Federales para Entidades Federativas y Municipios	I003-FAIS Entidades		130,093.12	131,471.17	131,471.17	131,471.17	131,471.17	131,471.17	131,471.17
1083	DIF190401604372	FEDERALES (APORTACIONES, SUBSIDIOS Y CONVENIOS)	2019	33-Aportaciones Federales para Entidades Federativas y Municipios	I003-FAIS Entidades		130,093.12	131,471.17	131,471.17	131,471.17	131,471.17	131,471.17	131,471.17
1084	DIF190401604373	FEDERALES (APORTACIONES, SUBSIDIOS Y CONVENIOS)	2019	33-Aportaciones Federales para Entidades Federativas y Municipios	I003-FAIS Entidades		130,093.12	131,471.17	131,471.17	131,471.17	131,471.17	131,471.17	131,471.17
1085	DIF190401604375	FEDERALES (APORTACIONES, SUBSIDIOS Y CONVENIOS)	2019	33-Aportaciones Federales para Entidades Federativas y Municipios	I003-FAIS Entidades		130,093.12	1,302,309.25	1,302,309.25	1,302,309.25	1,302,309.25	1,302,309.25	1,302,309.25
1086	DIF190401601673	FEDERALES (APORTACIONES, SUBSIDIOS Y CONVENIOS)	2019	33-Aportaciones Federales para Entidades Federativas y Municipios	I003-FAIS Entidades		1,148,400.00	1,148,400.00	1,148,400.00	1,148,400.00	1,148,400.00	1,148,400.00	1,148,400.00
1087	DIF200101702442	FEDERALES (APORTACIONES, SUBSIDIOS Y CONVENIOS)	2020	33-Aportaciones Federales para Entidades Federativas y Municipios	I005-FORTAMUN		22,464,017.00	22,464,017.00	7,039,000.00	14,966,739.00	5,240,000.00	5,240,000.00	5,240,000.00

#	FOLIO	TIPO DE RECURSO	CICLO DEL RECURSO	RAMO	PROGRAMA PRESUPUESTARIO	PROGRAMA ESTATAL O MUNICIPAL	APROBADO	MODIFICADO	RECAUDADO	COMPROMETIDO	DEVENGADO	EJERCIDO	PAGADO
1088	DIF190401605517	FEDERALES (APORTACIONES, SUBSIDIOS Y CONVENIOS)	2019	33-Aportaciones Federales para Entidades Federativas y Municipios	I004-FAIS Municipal y de las Demarcaciones Territoriales del Distrito Federal		1,453,319.67	1,453,320.45	1,453,320.45	1,449,372.78	1,449,372.78	1,449,372.78	1,449,372.78
1089	DIF200101702427	FEDERALES (APORTACIONES, SUBSIDIOS Y CONVENIOS)	2020	33-Aportaciones Federales para Entidades Federativas y Municipios	I005-FORTAMUN		6,000,000.00	6,000,000.00	6,000,000.00	-	-	-	-
1090	DIF190401608334	FEDERALES (APORTACIONES, SUBSIDIOS Y CONVENIOS)	2019	33-Aportaciones Federales para Entidades Federativas y Municipios	I003-FAIS Entidades		89,594.54	89,594.54	89,594.54	89,594.54	89,594.54	89,594.54	89,594.54
1091	DIF190401604235	FEDERALES (APORTACIONES, SUBSIDIOS Y CONVENIOS)	2019	33-Aportaciones Federales para Entidades Federativas y Municipios	I003-FAIS Entidades		130,093.12	131,471.17	131,471.17	131,471.17	131,471.17	131,471.17	131,471.17
1092	DIF190401604276	FEDERALES (APORTACIONES, SUBSIDIOS Y CONVENIOS)	2019	33-Aportaciones Federales para Entidades Federativas y Municipios	I003-FAIS Entidades		130,093.12	1,042,123.01	1,042,123.01	1,042,123.01	1,042,123.01	1,042,123.01	1,042,123.01
1093	DIF190401604312	FEDERALES (APORTACIONES, SUBSIDIOS Y CONVENIOS)	2019	33-Aportaciones Federales para Entidades Federativas y Municipios	I003-FAIS Entidades		130,093.12	131,471.17	131,471.17	131,471.17	131,471.17	131,471.17	131,471.17
1094	DIF190401604316	FEDERALES (APORTACIONES, SUBSIDIOS Y CONVENIOS)	2019	33-Aportaciones Federales para Entidades Federativas y Municipios	I003-FAIS Entidades		130,093.12	131,471.17	131,471.17	131,471.17	131,471.17	131,471.17	131,471.17
1095	DIF190401604323	FEDERALES (APORTACIONES, SUBSIDIOS Y CONVENIOS)	2019	33-Aportaciones Federales para Entidades Federativas y Municipios	I003-FAIS Entidades		130,093.12	1,302,309.25	1,302,309.25	1,302,309.25	1,302,309.25	1,302,309.25	1,302,309.25
1096	DIF190401604324	FEDERALES (APORTACIONES, SUBSIDIOS Y CONVENIOS)	2019	33-Aportaciones Federales para Entidades Federativas y Municipios	I003-FAIS Entidades		130,093.12	131,471.17	131,471.17	131,471.17	131,471.17	131,471.17	131,471.17
1097	DIF190401604326	FEDERALES (APORTACIONES, SUBSIDIOS Y CONVENIOS)	2019	33-Aportaciones Federales para Entidades Federativas y Municipios	I003-FAIS Entidades		130,093.12	131,471.17	131,471.17	131,471.17	131,471.17	131,471.17	131,471.17
1098	DIF190401604330	FEDERALES (APORTACIONES, SUBSIDIOS Y CONVENIOS)	2019	33-Aportaciones Federales para Entidades Federativas y Municipios	I003-FAIS Entidades		130,093.12	131,471.17	131,471.17	131,471.17	131,471.17	131,471.17	131,471.17
1099	DIF190401604332	FEDERALES (APORTACIONES, SUBSIDIOS Y CONVENIOS)	2019	33-Aportaciones Federales para Entidades Federativas y Municipios	I003-FAIS Entidades		130,093.12	131,471.17	131,471.17	131,471.17	131,471.17	131,471.17	131,471.17
1100	DIF190401604333	FEDERALES (APORTACIONES, SUBSIDIOS Y CONVENIOS)	2019	33-Aportaciones Federales para Entidades Federativas y Municipios	I003-FAIS Entidades		130,093.12	131,471.17	131,471.17	131,471.17	131,471.17	131,471.17	131,471.17
1101	DIF190401604334	FEDERALES (APORTACIONES, SUBSIDIOS Y CONVENIOS)	2019	33-Aportaciones Federales para Entidades Federativas y Municipios	I003-FAIS Entidades		130,093.12	131,471.17	131,471.17	131,471.17	131,471.17	131,471.17	131,471.17
1102	DIF190401604335	FEDERALES (APORTACIONES, SUBSIDIOS Y CONVENIOS)	2019	33-Aportaciones Federales para Entidades Federativas y Municipios	I003-FAIS Entidades		130,093.12	1,172,216.13	1,172,216.13	1,172,216.13	1,172,216.13	1,172,216.13	1,172,216.13
1103	DIF190401604336	FEDERALES (APORTACIONES, SUBSIDIOS Y CONVENIOS)	2019	33-Aportaciones Federales para Entidades Federativas y Municipios	I003-FAIS Entidades		130,093.12	131,471.17	131,471.17	131,471.17	131,471.17	131,471.17	131,471.17
1104	DIF190401604337	FEDERALES (APORTACIONES, SUBSIDIOS Y CONVENIOS)	2019	33-Aportaciones Federales para Entidades Federativas y Municipios	I003-FAIS Entidades		130,093.12	131,471.17	131,471.17	131,471.17	131,471.17	131,471.17	131,471.17
1105	DIF190401612550	FEDERALES (APORTACIONES, SUBSIDIOS Y CONVENIOS)	2019	33-Aportaciones Federales para Entidades Federativas y Municipios	I004-FAIS Municipal y de las Demarcaciones Territoriales del Distrito Federal		1,555,823.00	1,555,873.00	1,555,873.00	1,555,823.00	1,555,823.00	1,555,823.00	1,555,823.00
1106	DIF190401608826	FEDERALES (APORTACIONES, SUBSIDIOS Y CONVENIOS)	2019	33-Aportaciones Federales para Entidades Federativas y Municipios	I003-FAIS Entidades		12,955,251.30	12,955,251.30	12,955,251.30	12,955,251.30	12,955,251.30	12,955,251.30	12,955,251.30
1107	DIF190401605581	FEDERALES (APORTACIONES, SUBSIDIOS Y CONVENIOS)	2019	33-Aportaciones Federales para Entidades Federativas y Municipios	I004-FAIS Municipal y de las Demarcaciones Territoriales del Distrito Federal		2,372,972.68	2,372,972.69	2,372,972.69	2,372,650.47	2,372,650.47	2,372,650.47	2,372,650.47
1108	DIF190401605907	FEDERALES (APORTACIONES, SUBSIDIOS Y CONVENIOS)	2019	33-Aportaciones Federales para Entidades Federativas y Municipios	I003-FAIS Entidades		126,057.67	1,135,897.08	1,135,897.08	1,135,897.08	1,135,897.08	1,135,897.08	1,135,897.08
1109	DIF190401605913	FEDERALES (APORTACIONES, SUBSIDIOS Y CONVENIOS)	2019	33-Aportaciones Federales para Entidades Federativas y Municipios	I003-FAIS Entidades		126,057.67	1,388,012.42	1,388,012.42	1,388,012.42	1,388,012.42	1,388,012.42	1,388,012.42
1110	DIF190401604242	FEDERALES (APORTACIONES, SUBSIDIOS Y CONVENIOS)	2019	33-Aportaciones Federales para Entidades Federativas y Municipios	I003-FAIS Entidades		130,093.12	131,471.17	131,471.17	131,471.17	131,471.17	131,471.17	131,471.17
1111	DIF190401604249	FEDERALES (APORTACIONES, SUBSIDIOS Y CONVENIOS)	2019	33-Aportaciones Federales para Entidades Federativas y Municipios	I003-FAIS Entidades		130,093.12	131,471.17	131,471.17	131,471.17	131,471.17	131,471.17	131,471.17
1112	DIF190401604253	FEDERALES (APORTACIONES, SUBSIDIOS Y CONVENIOS)	2019	33-Aportaciones Federales para Entidades Federativas y Municipios	I003-FAIS Entidades		130,093.12	131,471.17	131,471.17	131,471.17	131,471.17	131,471.17	131,471.17
1113	DIF190401604255	FEDERALES (APORTACIONES, SUBSIDIOS Y CONVENIOS)	2019	33-Aportaciones Federales para Entidades Federativas y Municipios	I003-FAIS Entidades		130,093.12	131,471.17	131,471.17	131,471.17	131,471.17	131,471.17	131,471.17
1114	DIF190401604258	FEDERALES (APORTACIONES, SUBSIDIOS Y CONVENIOS)	2019	33-Aportaciones Federales para Entidades Federativas y Municipios	I003-FAIS Entidades		130,093.12	131,471.17	131,471.17	131,471.17	131,471.17	131,471.17	131,471.17
1115	DIF190401604263	FEDERALES (APORTACIONES, SUBSIDIOS Y CONVENIOS)	2019	33-Aportaciones Federales para Entidades Federativas y Municipios	I003-FAIS Entidades		130,093.12	131,471.17	131,471.17	131,471.17	131,471.17	131,471.17	131,471.17
1116	DIF190401604264	FEDERALES (APORTACIONES, SUBSIDIOS Y CONVENIOS)	2019	33-Aportaciones Federales para Entidades Federativas y Municipios	I003-FAIS Entidades		130,093.12	781,936.77	781,936.77	781,936.77	781,936.77	781,936.77	781,936.77
1117	DIF190401604265	FEDERALES (APORTACIONES, SUBSIDIOS Y CONVENIOS)	2019	33-Aportaciones Federales para Entidades Federativas y Municipios	I003-FAIS Entidades		130,093.12	131,471.17	131,471.17	131,471.17	131,471.17	131,471.17	131,471.17
1118	DIF190401619762	FEDERALES (APORTACIONES, SUBSIDIOS Y CONVENIOS)	2019	33-Aportaciones Federales para Entidades Federativas y Municipios	I004-FAIS Municipal y de las Demarcaciones Territoriales del Distrito Federal		69,079.47	69,079.47	69,079.33	69,079.33	69,079.33	69,079.33	69,079.33
1119	DIF190401619863	FEDERALES (APORTACIONES, SUBSIDIOS Y CONVENIOS)	2019	33-Aportaciones Federales para Entidades Federativas y Municipios	I004-FAIS Municipal y de las Demarcaciones Territoriales del Distrito Federal		2,000,000.00	2,000,000.00	1,999,999.97	1,999,999.97	1,999,999.97	1,999,999.97	1,999,999.97
1120	DIF190401619992	FEDERALES (APORTACIONES, SUBSIDIOS Y CONVENIOS)	2019	33-Aportaciones Federales para Entidades Federativas y Municipios	I004-FAIS Municipal y de las Demarcaciones Territoriales del Distrito Federal		2,653,514.68	2,653,514.29	2,653,513.92	2,653,513.92	2,653,513.92	2,653,513.92	2,653,513.92
1121	DIF190401632829	FEDERALES (APORTACIONES, SUBSIDIOS Y CONVENIOS)	2019	33-Aportaciones Federales para Entidades Federativas y Municipios	I004-FAIS Municipal y de las Demarcaciones Territoriales del Distrito Federal		3,089,999.18	3,089,999.18	3,089,999.18	3,089,999.18	3,089,999.18	3,089,999.18	3,089,999.18

#	FOLIO	TIPO DE RECURSO	CICLO DEL RECURSO	RAMO	PROGRAMA PRESUPUESTARIO	PROGRAMA ESTATAL O MUNICIPAL	APROBADO	MODIFICADO	RECAUDADO	COMPROMETIDO	DEVENGADO	EJERCIDO	PAGADO
1122	DIF190401632831	FEDERALES (APORTACIONES, SUBSIDIOS Y CONVENIOS)	2019	33-Aportaciones Federales para Entidades Federativas y Municipios	I004-FAIS Municipal y de las Demarcaciones Territoriales del Distrito Federal		4,119,999.98	4,119,999.92	4,119,999.92	4,119,999.92	4,119,999.92	4,119,999.92	4,119,999.92
1123	DIF190401632797	FEDERALES (APORTACIONES, SUBSIDIOS Y CONVENIOS)	2019	33-Aportaciones Federales para Entidades Federativas y Municipios	I004-FAIS Municipal y de las Demarcaciones Territoriales del Distrito Federal		4,119,999.98	4,119,999.98	4,119,999.98	4,119,999.98	4,119,999.98	4,119,999.98	4,119,999.98
1124	DIF190401632810	FEDERALES (APORTACIONES, SUBSIDIOS Y CONVENIOS)	2019	33-Aportaciones Federales para Entidades Federativas y Municipios	I004-FAIS Municipal y de las Demarcaciones Territoriales del Distrito Federal		3,089,999.18	3,089,999.18	3,089,999.18	3,089,999.18	3,089,999.18	3,089,999.18	3,089,999.18
1125	DIF190401632821	FEDERALES (APORTACIONES, SUBSIDIOS Y CONVENIOS)	2019	33-Aportaciones Federales para Entidades Federativas y Municipios	I004-FAIS Municipal y de las Demarcaciones Territoriales del Distrito Federal		3,089,999.18	3,089,999.18	3,089,999.18	3,089,999.18	3,089,999.18	3,089,999.18	3,089,999.18
1126	DIF190401632896	FEDERALES (APORTACIONES, SUBSIDIOS Y CONVENIOS)	2019	33-Aportaciones Federales para Entidades Federativas y Municipios	I004-FAIS Municipal y de las Demarcaciones Territoriales del Distrito Federal		3,089,999.18	3,089,999.18	3,089,999.18	3,089,999.18	3,089,999.18	3,089,999.18	3,089,999.18
1127	DIF190401632916	FEDERALES (APORTACIONES, SUBSIDIOS Y CONVENIOS)	2019	33-Aportaciones Federales para Entidades Federativas y Municipios	I004-FAIS Municipal y de las Demarcaciones Territoriales del Distrito Federal		4,119,999.98	4,119,999.98	4,119,999.98	4,119,999.98	4,119,999.98	4,119,999.98	4,119,999.98
1128	DIF190401630723	FEDERALES (APORTACIONES, SUBSIDIOS Y CONVENIOS)	2019	33-Aportaciones Federales para Entidades Federativas y Municipios	I004-FAIS Municipal y de las Demarcaciones Territoriales del Distrito Federal		377,751.48	377,751.48	-	-	-	-	-
1129	DIF190401630726	FEDERALES (APORTACIONES, SUBSIDIOS Y CONVENIOS)	2019	33-Aportaciones Federales para Entidades Federativas y Municipios	I004-FAIS Municipal y de las Demarcaciones Territoriales del Distrito Federal		11,496,449.60	11,496,449.60	-	-	-	-	-
1130	DIF190401663460	FEDERALES (APORTACIONES, SUBSIDIOS Y CONVENIOS)	2019	33-Aportaciones Federales para Entidades Federativas y Municipios	I004-FAIS Municipal y de las Demarcaciones Territoriales del Distrito Federal		203,740.95	203,740.95	203,740.71	202,048.88	202,048.88	202,048.88	202,048.88
1131	DIF190401663501	FEDERALES (APORTACIONES, SUBSIDIOS Y CONVENIOS)	2019	33-Aportaciones Federales para Entidades Federativas y Municipios	I004-FAIS Municipal y de las Demarcaciones Territoriales del Distrito Federal		495,091.44	495,091.44	495,091.20	471,804.07	471,804.07	471,804.07	471,804.07
1132	DIF190401660286	FEDERALES (APORTACIONES, SUBSIDIOS Y CONVENIOS)	2019	33-Aportaciones Federales para Entidades Federativas y Municipios	I004-FAIS Municipal y de las Demarcaciones Territoriales del Distrito Federal		353,799.96	353,799.96	353,799.52	344,971.96	344,971.96	344,971.96	344,971.96
1133	DIF190401662965	FEDERALES (APORTACIONES, SUBSIDIOS Y CONVENIOS)	2019	33-Aportaciones Federales para Entidades Federativas y Municipios	I004-FAIS Municipal y de las Demarcaciones Territoriales del Distrito Federal		812,047.29	812,047.29	812,047.05	785,131.72	785,131.72	785,131.72	785,131.72
1134	DIF190401663137	FEDERALES (APORTACIONES, SUBSIDIOS Y CONVENIOS)	2019	33-Aportaciones Federales para Entidades Federativas y Municipios	I004-FAIS Municipal y de las Demarcaciones Territoriales del Distrito Federal		1,004,097.17	1,004,097.17	1,004,096.63	966,915.53	966,915.53	966,915.53	966,915.53
1135	DIF190401663287	FEDERALES (APORTACIONES, SUBSIDIOS Y CONVENIOS)	2019	33-Aportaciones Federales para Entidades Federativas y Municipios	I004-FAIS Municipal y de las Demarcaciones Territoriales del Distrito Federal		116,310.45	116,310.45	116,310.21	115,311.26	115,311.26	115,311.26	115,311.26
1136	DIF190401663363	FEDERALES (APORTACIONES, SUBSIDIOS Y CONVENIOS)	2019	33-Aportaciones Federales para Entidades Federativas y Municipios	I004-FAIS Municipal y de las Demarcaciones Territoriales del Distrito Federal		1,392,000.00	1,392,000.00	1,391,999.16	1,372,557.69	1,372,557.69	1,372,557.69	1,372,557.69
1137	DIF190401663407	FEDERALES (APORTACIONES, SUBSIDIOS Y CONVENIOS)	2019	33-Aportaciones Federales para Entidades Federativas y Municipios	I004-FAIS Municipal y de las Demarcaciones Territoriales del Distrito Federal		799,153.26	799,153.26	799,153.26	710,493.90	710,493.90	710,493.90	710,493.90
1138	DIF190401663433	FEDERALES (APORTACIONES, SUBSIDIOS Y CONVENIOS)	2019	33-Aportaciones Federales para Entidades Federativas y Municipios	I004-FAIS Municipal y de las Demarcaciones Territoriales del Distrito Federal		582,550.32	582,550.32	582,550.08	568,461.70	568,461.70	568,461.70	568,461.70
1139	DIF190401663091	FEDERALES (APORTACIONES, SUBSIDIOS Y CONVENIOS)	2019	33-Aportaciones Federales para Entidades Federativas y Municipios	I004-FAIS Municipal y de las Demarcaciones Territoriales del Distrito Federal		853,650.11	853,650.11	853,649.57	844,867.69	844,867.69	844,867.69	844,867.69
1140	DIF190401663094	FEDERALES (APORTACIONES, SUBSIDIOS Y CONVENIOS)	2019	33-Aportaciones Federales para Entidades Federativas y Municipios	I004-FAIS Municipal y de las Demarcaciones Territoriales del Distrito Federal		1,241,199.96	1,241,199.96	1,241,199.72	1,223,909.31	1,223,909.31	1,223,909.31	1,223,909.31
1141	DIF190401663204	FEDERALES (APORTACIONES, SUBSIDIOS Y CONVENIOS)	2019	33-Aportaciones Federales para Entidades Federativas y Municipios	I004-FAIS Municipal y de las Demarcaciones Territoriales del Distrito Federal		158,694.45	158,694.45	158,694.21	154,875.15	154,875.15	154,875.15	154,875.15
1142	DIF190401663229	FEDERALES (APORTACIONES, SUBSIDIOS Y CONVENIOS)	2019	33-Aportaciones Federales para Entidades Federativas y Municipios	I004-FAIS Municipal y de las Demarcaciones Territoriales del Distrito Federal		664,793.36	664,793.36	664,793.12	572,094.54	572,094.54	572,094.54	572,094.54
1143	DIF190401663256	FEDERALES (APORTACIONES, SUBSIDIOS Y CONVENIOS)	2019	33-Aportaciones Federales para Entidades Federativas y Municipios	I004-FAIS Municipal y de las Demarcaciones Territoriales del Distrito Federal		116,735.08	116,735.08	116,734.84	113,007.98	113,007.98	113,007.98	113,007.98
1144	DIF190401694447	FEDERALES (APORTACIONES, SUBSIDIOS Y CONVENIOS)	2019	4-Gobernación	U008-Subsidios para las acciones de búsqueda de Personas Desaparecidas y No Localizadas		211,833.40	55,906.20	55,906.20	55,906.20	55,906.20	55,906.20	55,906.20
1145	DIF190401691146	FEDERALES (APORTACIONES, SUBSIDIOS Y CONVENIOS)	2019	33-Aportaciones Federales para Entidades Federativas y Municipios	I005-FORTAMUN		710,000.00	709,999.99	709,999.99	709,999.99	709,999.99	709,999.99	709,999.99
1146	DIF190401685072	FEDERALES (APORTACIONES, SUBSIDIOS Y CONVENIOS)	2019	33-Aportaciones Federales para Entidades Federativas y Municipios	I012-FAFEF		17,500,000.00	17,500,000.00	17,500,000.00	17,499,886.07	17,499,886.07	17,499,886.07	17,499,886.07
1147	DIF190401694425	FEDERALES (APORTACIONES, SUBSIDIOS Y CONVENIOS)	2019	4-Gobernación	U008-Subsidios para las acciones de búsqueda de Personas Desaparecidas y No Localizadas		59,073.00	55,593.00	55,593.00	55,593.00	55,593.00	55,593.00	55,593.00

#	FOLIO	TIPO DE RECURSO	CICLO DEL RECURSO	RAMO	PROGRAMA PRESUPUESTARIO	PROGRAMA ESTATAL O MUNICIPAL	APROBADO	MODIFICADO	RECAUDADO	COMPROMETIDO	DEVENGADO	EJERCIDO	PAGADO
1148	DIF19040169460	FEDERALES (APORTACIONES, SUBSIDIOS Y CONVENIOS)	2019	4-Gobernación	U008-Subsidios para las acciones de búsqueda de Personas Desaparecidas y No Localizadas		900,974.32	880,094.32	880,094.32	880,094.32	880,094.32	880,094.32	880,094.32
1149	DIF190401691182	FEDERALES (APORTACIONES, SUBSIDIOS Y CONVENIOS)	2019	33-Aportaciones Federales para Entidades Federativas y Municipios	I005-FORTAMUN		7,100,000.00	6,748,330.16	6,748,330.16	6,748,330.16	6,748,330.16	6,748,330.16	6,748,330.16
1150	DIF190401691241	FEDERALES (APORTACIONES, SUBSIDIOS Y CONVENIOS)	2019	33-Aportaciones Federales para Entidades Federativas y Municipios	I005-FORTAMUN		606,194.19	606,194.15	606,194.15	606,194.15	606,194.15	606,194.15	606,194.15
1151	DIF190401691400	FEDERALES (APORTACIONES, SUBSIDIOS Y CONVENIOS)	2019	12-Salud	U005-Seguro Popular		7,102,000.00	1,118,320.00	1,118,320.00	1,118,320.00	1,118,320.00	1,118,320.00	1,118,320.00
1152	DIF190401696169	FEDERALES (APORTACIONES, SUBSIDIOS Y CONVENIOS)	2019	33-Aportaciones Federales para Entidades Federativas y Municipios	I005-FORTAMUN		57,223,471.00	57,223,471.00	52,223,471.00	52,223,471.00	52,223,471.00	52,223,471.00	52,223,471.00
1153	DIF190401694770	FEDERALES (APORTACIONES, SUBSIDIOS Y CONVENIOS)	2019	33-Aportaciones Federales para Entidades Federativas y Municipios	I004-FAIS Municipal y de las Demarcaciones Territoriales del Distrito Federal		3,811,697.45	-	-	-	-	-	-
1154	DIF190401694774	FEDERALES (APORTACIONES, SUBSIDIOS Y CONVENIOS)	2019	33-Aportaciones Federales para Entidades Federativas y Municipios	I004-FAIS Municipal y de las Demarcaciones Territoriales del Distrito Federal		1,317,952.62	-	-	-	-	-	-
1155	DIF190401693876	FEDERALES (APORTACIONES, SUBSIDIOS Y CONVENIOS)	2019	4-Gobernación	U008-Subsidios para las acciones de búsqueda de Personas Desaparecidas y No Localizadas		2,540,799.94	2,511,400.00	2,511,400.00	2,511,400.00	2,511,400.00	2,511,400.00	2,511,400.00
1156	DIF190401693542	FEDERALES (APORTACIONES, SUBSIDIOS Y CONVENIOS)	2019	12-Salud	G004-Protección Contra Riesgos Sanitarios		403,388.11	338,561.36	338,561.36	338,561.36	338,561.36	338,561.36	338,561.36
1157	DIF190401691276	FEDERALES (APORTACIONES, SUBSIDIOS Y CONVENIOS)	2019	33-Aportaciones Federales para Entidades Federativas y Municipios	I005-FORTAMUN		130,697.20	130,697.19	130,697.19	130,697.19	130,697.19	130,697.19	130,697.19
1158	DIF190401691277	FEDERALES (APORTACIONES, SUBSIDIOS Y CONVENIOS)	2019	33-Aportaciones Federales para Entidades Federativas y Municipios	I005-FORTAMUN		10,000,000.00	9,999,999.99	9,999,999.99	9,999,999.99	9,999,999.99	9,999,999.99	9,999,999.99
1159	DIF190401691354	FEDERALES (APORTACIONES, SUBSIDIOS Y CONVENIOS)	2019	33-Aportaciones Federales para Entidades Federativas y Municipios	I005-FORTAMUN		708,527.59	708,513.59	708,513.59	708,513.59	708,513.59	708,513.59	708,513.59
1160	DIF190401685482	FEDERALES (APORTACIONES, SUBSIDIOS Y CONVENIOS)	2019	33-Aportaciones Federales para Entidades Federativas y Municipios	I008-FAM Infraestructura Educativa Media Superior y Superior		5,986,788.00	3,078,460.27	3,078,460.27	3,078,460.27	3,078,460.27	3,078,460.27	3,078,460.27
1161	DIF190401691398	FEDERALES (APORTACIONES, SUBSIDIOS Y CONVENIOS)	2019	20-Bienestar	U008-Subsidios a programas para jóvenes		22,000.00	21,936.56	21,936.56	21,936.56	21,936.56	21,936.56	21,936.56
1162	DIF190401685082	FEDERALES (APORTACIONES, SUBSIDIOS Y CONVENIOS)	2019	33-Aportaciones Federales para Entidades Federativas y Municipios	I012-FAFEF		5,000,000.00	-	-	-	-	-	-
1163	DIF190401691270	FEDERALES (APORTACIONES, SUBSIDIOS Y CONVENIOS)	2019	33-Aportaciones Federales para Entidades Federativas y Municipios	I005-FORTAMUN		7,000,000.00	6,999,999.77	6,999,999.77	6,999,999.77	6,999,999.77	6,999,999.77	6,999,999.77
1164	DIF190401691294	FEDERALES (APORTACIONES, SUBSIDIOS Y CONVENIOS)	2019	33-Aportaciones Federales para Entidades Federativas y Municipios	I005-FORTAMUN		930,000.00	929,912.26	929,912.26	929,912.26	929,912.26	929,912.26	929,912.26
1165	DIF190401691364	FEDERALES (APORTACIONES, SUBSIDIOS Y CONVENIOS)	2019	33-Aportaciones Federales para Entidades Federativas y Municipios	I005-FORTAMUN		6,529,857.84	6,529,857.69	6,529,857.69	6,529,857.69	6,529,857.69	6,529,857.69	6,529,857.69
1166	DIF190401692280	FEDERALES (APORTACIONES, SUBSIDIOS Y CONVENIOS)	2019	33-Aportaciones Federales para Entidades Federativas y Municipios	I011-FASP		45,323,520.00	30,450,000.00	30,450,000.00	30,450,000.00	30,450,000.00	30,450,000.00	30,450,000.00
1167	DIF190401685490	FEDERALES (APORTACIONES, SUBSIDIOS Y CONVENIOS)	2019	33-Aportaciones Federales para Entidades Federativas y Municipios	I008-FAM Infraestructura Educativa Media Superior y Superior		2,722,900.00	-	-	-	-	-	-
1168	DIF190401693206	FEDERALES (APORTACIONES, SUBSIDIOS Y CONVENIOS)	2019	11-Educación Pública	E068-Educación Física de Excelencia		1,802,600.00	1,801,679.52	1,801,679.52	1,801,679.52	1,801,679.52	1,801,679.52	1,801,679.52
1169	DIF190401691153	FEDERALES (APORTACIONES, SUBSIDIOS Y CONVENIOS)	2019	33-Aportaciones Federales para Entidades Federativas y Municipios	I005-FORTAMUN		7,700,000.00	7,652,218.41	7,652,218.41	7,652,218.41	7,652,218.41	7,652,218.41	7,652,218.41
1170	DIF200101701784	FEDERALES (APORTACIONES, SUBSIDIOS Y CONVENIOS)	2020	33-Aportaciones Federales para Entidades Federativas y Municipios	I012-FAFEF		200,000,000.00	200,000,000.00	99,999,999.86	-	-	-	-
1171	DIF200101700954	FEDERALES (APORTACIONES, SUBSIDIOS Y CONVENIOS)	2020	33-Aportaciones Federales para Entidades Federativas y Municipios	I005-FORTAMUN		5,000,000.00	5,000,000.00	5,000,000.00	-	-	-	-
1172	DIF200101700806	FEDERALES (APORTACIONES, SUBSIDIOS Y CONVENIOS)	2020	16-Medio Ambiente y Recursos Naturales	U001-Programa de Devolución de Derechos		53,000,000.00	53,000,000.00	-	-	-	-	-
1173	DIF200101700842	FEDERALES (APORTACIONES, SUBSIDIOS Y CONVENIOS)	2020	33-Aportaciones Federales para Entidades Federativas y Municipios	I012-FAFEF		14,640,000.00	14,640,000.00	-	-	-	-	-
1174	DIF200101700844	FEDERALES (APORTACIONES, SUBSIDIOS Y CONVENIOS)	2020	33-Aportaciones Federales para Entidades Federativas y Municipios	I012-FAFEF		20,520,000.00	20,520,000.00	11,592,242.01	11,592,242.01	11,592,242.01	-	-
1175	DIF200101700856	FEDERALES (APORTACIONES, SUBSIDIOS Y CONVENIOS)	2020	33-Aportaciones Federales para Entidades Federativas y Municipios	I012-FAFEF		4,800,000.00	4,800,000.00	-	-	-	-	-
1176	DIF200101700862	FEDERALES (APORTACIONES, SUBSIDIOS Y CONVENIOS)	2020	33-Aportaciones Federales para Entidades Federativas y Municipios	I012-FAFEF		60,000,000.00	47,309,418.10	24,520,312.37	24,520,312.37	5,000,000.00	3,818,741.79	3,818,741.79
1177	DIF200101700868	FEDERALES (APORTACIONES, SUBSIDIOS Y CONVENIOS)	2020	33-Aportaciones Federales para Entidades Federativas y Municipios	I012-FAFEF		1,000,000.00	1,000,000.00	-	-	-	-	-
1178	DIF200101700946	FEDERALES (APORTACIONES, SUBSIDIOS Y CONVENIOS)	2020	33-Aportaciones Federales para Entidades Federativas y Municipios	I005-FORTAMUN		4,500,000.00	4,500,000.00	1,800,000.00	-	-	-	-
1179	DIF200101701440	FEDERALES (APORTACIONES, SUBSIDIOS Y CONVENIOS)	2020	33-Aportaciones Federales para Entidades Federativas y Municipios	I005-FORTAMUN		4,649,238.45	4,649,238.45	-	-	-	-	-
1180	DIF200101701498	FEDERALES (APORTACIONES, SUBSIDIOS Y CONVENIOS)	2020	33-Aportaciones Federales para Entidades Federativas y Municipios	I005-FORTAMUN		7,585,000.00	7,585,000.00	2,913,500.00	2,913,500.00	270,000.00	270,000.00	270,000.00
1181	DIF200101701560	FEDERALES (APORTACIONES, SUBSIDIOS Y CONVENIOS)	2020	33-Aportaciones Federales para Entidades Federativas y Municipios	I005-FORTAMUN		1,636,419.00	1,636,419.00	847,341.00	847,341.00	-	-	-
1182	DIF200101701605	FEDERALES (APORTACIONES, SUBSIDIOS Y CONVENIOS)	2020	33-Aportaciones Federales para Entidades Federativas y Municipios	I005-FORTAMUN		350,000.00	350,000.00	100,000.00	100,000.00	-	-	-
1183	DIF200101701597	FEDERALES (APORTACIONES, SUBSIDIOS Y CONVENIOS)	2020	33-Aportaciones Federales para Entidades Federativas y Municipios	I005-FORTAMUN		236,450.00	236,450.00	236,450.00	236,450.00	-	-	-

#	FOLIO	TIPO DE RECURSO	CICLO DEL RECURSO	RAMO	PROGRAMA PRESUPUESTARIO	PROGRAMA ESTATAL O MUNICIPAL	APROBADO	MODIFICADO	RECAUDADO	COMPROMETIDO	DEVENGADO	EJERCIDO	PAGADO
1184	DIF16160200724410	FEDERALES (APORTACIONES, SUBSIDIOS Y CONVENIOS)	2016	33-Aportaciones Federales para Entidades Federativas y Municipios	I004-FAIS Municipal y de las Demarcaciones Territoriales del Distrito Federal		38,403.60	-	-	-	-	-	-
1185	DIF200101699958	FEDERALES (APORTACIONES, SUBSIDIOS Y CONVENIOS)	2020	33-Aportaciones Federales para Entidades Federativas y Municipios	I011-FASP		10,000,000.00	10,000,000.00	-	-	-	-	-
1186	DIF200101700832	FEDERALES (APORTACIONES, SUBSIDIOS Y CONVENIOS)	2020	33-Aportaciones Federales para Entidades Federativas y Municipios	I012-FAFEF		30,000,000.00	30,000,000.00	9,507,928.65	9,507,928.65	9,507,928.65	128,250.01	128,250.01
1187	DIF200101700838	FEDERALES (APORTACIONES, SUBSIDIOS Y CONVENIOS)	2020	33-Aportaciones Federales para Entidades Federativas y Municipios	I012-FAFEF		30,000,000.00	30,000,000.00	690,000.00	690,000.00	690,000.00	-	-
1188	DIF200101700863	FEDERALES (APORTACIONES, SUBSIDIOS Y CONVENIOS)	2020	33-Aportaciones Federales para Entidades Federativas y Municipios	I012-FAFEF		64,000,000.00	89,000,000.00	17,632,755.52	17,632,755.52	5,750,000.00	1,040,901.65	1,040,901.65
1189	DIF200101700870	FEDERALES (APORTACIONES, SUBSIDIOS Y CONVENIOS)	2020	33-Aportaciones Federales para Entidades Federativas y Municipios	I012-FAFEF		75,000,000.00	40,000,000.00	-	-	-	-	-
1190	DIF200101702099	FEDERALES (APORTACIONES, SUBSIDIOS Y CONVENIOS)	2020	33-Aportaciones Federales para Entidades Federativas y Municipios	I005-FORTAMUN		20,000,000.00	20,000,000.00	8,000,000.00	-	-	-	-
1191	DIF200101702100	FEDERALES (APORTACIONES, SUBSIDIOS Y CONVENIOS)	2020	33-Aportaciones Federales para Entidades Federativas y Municipios	I005-FORTAMUN		11,000,000.00	11,000,000.00	4,000,000.00	-	-	-	-
1192	DIF200101702101	FEDERALES (APORTACIONES, SUBSIDIOS Y CONVENIOS)	2020	33-Aportaciones Federales para Entidades Federativas y Municipios	I005-FORTAMUN		12,000,000.00	12,000,000.00	4,500,000.00	-	-	-	-
1193	DIF200101700852	FEDERALES (APORTACIONES, SUBSIDIOS Y CONVENIOS)	2020	33-Aportaciones Federales para Entidades Federativas y Municipios	I012-FAFEF		39,580,800.00	39,580,800.00	11,612,102.67	11,612,102.67	11,612,102.67	-	-
1194	DIF200101701577	FEDERALES (APORTACIONES, SUBSIDIOS Y CONVENIOS)	2020	33-Aportaciones Federales para Entidades Federativas y Municipios	I005-FORTAMUN		250,000.00	250,000.00	250,000.00	250,000.00	-	-	-
1195	DIF200101701594	FEDERALES (APORTACIONES, SUBSIDIOS Y CONVENIOS)	2020	33-Aportaciones Federales para Entidades Federativas y Municipios	I005-FORTAMUN		105,866.00	105,866.00	105,866.00	105,866.00	-	-	-
1196	DIF200101701764	FEDERALES (APORTACIONES, SUBSIDIOS Y CONVENIOS)	2020	9-Comunicaciones y Transportes	K041-Proyectos de Transporte Masivo de Pasajeros		500,000,000.00	466,569,500.00	466,569,500.00	246,746,179.12	156,556,994.62	156,556,994.62	156,556,994.62
1197	DIF200101703137	FEDERALES (APORTACIONES, SUBSIDIOS Y CONVENIOS)	2020	33-Aportaciones Federales para Entidades Federativas y Municipios	I005-FORTAMUN		6,350,000.00	6,350,000.00	1,269,999.00	-	-	-	-
1198	DIF18180101073478	FEDERALES (APORTACIONES, SUBSIDIOS Y CONVENIOS)	2018	33-Aportaciones Federales para Entidades Federativas y Municipios	I012-FAFEF		7,510,300.00	-	-	-	-	-	-
1199	DIF18180101075916	FEDERALES (APORTACIONES, SUBSIDIOS Y CONVENIOS)	2018	33-Aportaciones Federales para Entidades Federativas y Municipios	I005-FORTAMUN		417,655.00	-	-	-	-	-	-
1200	DIF18180101073501	FEDERALES (APORTACIONES, SUBSIDIOS Y CONVENIOS)	2018	33-Aportaciones Federales para Entidades Federativas y Municipios	I012-FAFEF		5,000,000.00	-	-	-	-	-	-
1201	DIF18180101073546	FEDERALES (APORTACIONES, SUBSIDIOS Y CONVENIOS)	2018	33-Aportaciones Federales para Entidades Federativas y Municipios	I005-FORTAMUN		1,843,617.00	-	-	-	-	-	-
1202	DIF200101702472	FEDERALES (APORTACIONES, SUBSIDIOS Y CONVENIOS)	2020	33-Aportaciones Federales para Entidades Federativas y Municipios	I005-FORTAMUN		5,000,000.00	5,000,000.00	2,000,000.00	-	-	-	-
1203	DIF200101701584	FEDERALES (APORTACIONES, SUBSIDIOS Y CONVENIOS)	2020	33-Aportaciones Federales para Entidades Federativas y Municipios	I005-FORTAMUN		84,063,194.00	144,311,747.00	92,029,116.29	92,029,116.29	52,326,896.05	52,326,896.05	52,326,896.05
1204	DIF200101701621	FEDERALES (APORTACIONES, SUBSIDIOS Y CONVENIOS)	2020	33-Aportaciones Federales para Entidades Federativas y Municipios	I005-FORTAMUN		9,202,211.00	9,202,211.00	5,612,211.00	5,612,211.00	1,201,050.38	1,201,050.38	1,201,050.38
1205	DIF200101700800	FEDERALES (APORTACIONES, SUBSIDIOS Y CONVENIOS)	2020	16-Medio Ambiente y Recursos Naturales	U001-Programa de Devolución de Derechos		18,400,000.00	18,400,000.00	-	-	-	-	-
1206	DIF200101700008	FEDERALES (APORTACIONES, SUBSIDIOS Y CONVENIOS)	2020	33-Aportaciones Federales para Entidades Federativas y Municipios	I005-FORTAMUN		238,567,950.00	238,575,374.00	115,776,065.00	96,063,995.84	96,063,995.84	96,063,995.84	96,063,995.84
1207	DIF200101700011	FEDERALES (APORTACIONES, SUBSIDIOS Y CONVENIOS)	2020	33-Aportaciones Federales para Entidades Federativas y Municipios	I005-FORTAMUN		44,400,169.00	44,400,169.00	12,685,764.00	-	-	-	-
1208	DIF200101700793	FEDERALES (APORTACIONES, SUBSIDIOS Y CONVENIOS)	2020	16-Medio Ambiente y Recursos Naturales	U001-Programa de Devolución de Derechos		18,400,000.00	18,400,000.00	-	-	-	-	-
1209	DIF200101701568	FEDERALES (APORTACIONES, SUBSIDIOS Y CONVENIOS)	2020	33-Aportaciones Federales para Entidades Federativas y Municipios	I005-FORTAMUN		20,000.00	20,000.00	20,000.00	20,000.00	-	-	-
1210	DIF200101700820	FEDERALES (APORTACIONES, SUBSIDIOS Y CONVENIOS)	2020	33-Aportaciones Federales para Entidades Federativas y Municipios	I012-FAFEF		52,926,689.00	52,926,689.00	-	-	-	-	-
1211	DIF200101700846	FEDERALES (APORTACIONES, SUBSIDIOS Y CONVENIOS)	2020	33-Aportaciones Federales para Entidades Federativas y Municipios	I012-FAFEF		80,000,000.00	80,000,000.00	79,999,565.07	79,999,565.07	9,000,000.00	-	-
1212	DIF200101701782	FEDERALES (APORTACIONES, SUBSIDIOS Y CONVENIOS)	2020	33-Aportaciones Federales para Entidades Federativas y Municipios	I012-FAFEF		262,023,432.00	146,023,432.00	73,011,715.90	-	-	-	-
1213	DIF200101700866	FEDERALES (APORTACIONES, SUBSIDIOS Y CONVENIOS)	2020	33-Aportaciones Federales para Entidades Federativas y Municipios	I012-FAFEF		120,000,000.00	120,000,000.00	54,040,609.37	54,040,609.37	6,000,000.00	-	-
1214	DIF200101703246	FEDERALES (APORTACIONES, SUBSIDIOS Y CONVENIOS)	2020	33-Aportaciones Federales para Entidades Federativas y Municipios	I005-FORTAMUN		5,577,913.00	5,577,913.00	5,557,913.00	-	-	-	-
1215	DIF200101700948	FEDERALES (APORTACIONES, SUBSIDIOS Y CONVENIOS)	2020	33-Aportaciones Federales para Entidades Federativas y Municipios	I005-FORTAMUN		8,000,000.00	8,000,000.00	8,000,000.00	-	-	-	-
1216	DIF200101700961	FEDERALES (APORTACIONES, SUBSIDIOS Y CONVENIOS)	2020	33-Aportaciones Federales para Entidades Federativas y Municipios	I005-FORTAMUN		2,000,000.00	2,000,000.00	800,000.00	-	-	-	-
1217	DIF200101702001	FEDERALES (APORTACIONES, SUBSIDIOS Y CONVENIOS)	2020	33-Aportaciones Federales para Entidades Federativas y Municipios	I005-FORTAMUN		700,000.00	700,000.00	700,000.00	700,000.00	700,000.00	-	-
1218	DIF200101703181	FEDERALES (APORTACIONES, SUBSIDIOS Y CONVENIOS)	2020	33-Aportaciones Federales para Entidades Federativas y Municipios	I005-FORTAMUN		31,804,804.00	31,804,804.00	30,371,768.00	-	-	-	-
1219	DIF200101703185	FEDERALES (APORTACIONES, SUBSIDIOS Y CONVENIOS)	2020	33-Aportaciones Federales para Entidades Federativas y Municipios	I005-FORTAMUN		3,650,000.00	3,650,000.00	3,265,000.00	-	-	-	-
1220	DIF200101703191	FEDERALES (APORTACIONES, SUBSIDIOS Y CONVENIOS)	2020	33-Aportaciones Federales para Entidades Federativas y Municipios	I005-FORTAMUN		39,245,274.00	39,245,274.00	39,245,274.00	37,245,274.00	37,245,274.00	37,245,274.00	37,245,274.00

#	FOLIO	TIPO DE RECURSO	CICLO DEL RECURSO	RAMO	PROGRAMA PRESUPUESTARIO	PROGRAMA ESTATAL O MUNICIPAL	APROBADO	MODIFICADO	RECAUDADO	COMPROMETIDO	DEVENGADO	EJERCIDO	PAGADO
1221	DIF200101703200	FEDERALES (APORTACIONES, SUBSIDIOS Y CONVENIOS)	2020	33-Aportaciones Federales para Entidades Federativas y Municipios	I005-FORTAMUN		106,707,833.00	106,707,833.00	75,417,708.00	32,704,893.73	32,704,893.73	32,704,893.73	32,704,893.73
1222	DIF200101702098	FEDERALES (APORTACIONES, SUBSIDIOS Y CONVENIOS)	2020	33-Aportaciones Federales para Entidades Federativas y Municipios	I005-FORTAMUN		15,000,000.00	15,000,000.00	15,000,000.00	-	-	-	-
1223	DIF200101702103	FEDERALES (APORTACIONES, SUBSIDIOS Y CONVENIOS)	2020	33-Aportaciones Federales para Entidades Federativas y Municipios	I005-FORTAMUN		3,488,442.00	3,488,442.00	2,000,000.00	-	-	-	-
1224	DIF200101703210	FEDERALES (APORTACIONES, SUBSIDIOS Y CONVENIOS)	2020	33-Aportaciones Federales para Entidades Federativas y Municipios	I005-FORTAMUN		1,500,000.00	1,500,000.00	300,000.00	-	-	-	-
1225	DIF200101703148	FEDERALES (APORTACIONES, SUBSIDIOS Y CONVENIOS)	2020	33-Aportaciones Federales para Entidades Federativas y Municipios	I005-FORTAMUN		8,070,000.00	8,070,000.00	5,535,000.00	-	-	-	-
1226	DIF200101702156	FEDERALES (APORTACIONES, SUBSIDIOS Y CONVENIOS)	2020	33-Aportaciones Federales para Entidades Federativas y Municipios	I005-FORTAMUN		99,888,009.00	157,632,982.00	64,074,612.00	64,074,612.00	42,367,607.04	42,367,607.04	42,367,607.04
1227	DIF200101701385	FEDERALES (APORTACIONES, SUBSIDIOS Y CONVENIOS)	2020	33-Aportaciones Federales para Entidades Federativas y Municipios	I005-FORTAMUN		6,401,128.00	5,515,602.00	-	-	-	-	-
1228	DIF200101701401	FEDERALES (APORTACIONES, SUBSIDIOS Y CONVENIOS)	2020	33-Aportaciones Federales para Entidades Federativas y Municipios	I005-FORTAMUN		6,500,000.00	6,500,000.00	-	-	-	-	-
1229	DIF200101701426	FEDERALES (APORTACIONES, SUBSIDIOS Y CONVENIOS)	2020	33-Aportaciones Federales para Entidades Federativas y Municipios	I005-FORTAMUN		9,537,990.00	4,888,751.55	-	-	-	-	-
1230	DIF200101702372	FEDERALES (APORTACIONES, SUBSIDIOS Y CONVENIOS)	2020	33-Aportaciones Federales para Entidades Federativas y Municipios	I005-FORTAMUN		14,760,846.00	14,760,846.00	6,524,284.00	10,677,893.57	448,201.72	448,201.72	440,474.10
1231	DIF200101702373	FEDERALES (APORTACIONES, SUBSIDIOS Y CONVENIOS)	2020	33-Aportaciones Federales para Entidades Federativas y Municipios	I005-FORTAMUN		549,225.00	549,225.00	239,336.00	73,302.23	16,685.24	16,685.24	16,384.77
1232	DIF200101702374	FEDERALES (APORTACIONES, SUBSIDIOS Y CONVENIOS)	2020	33-Aportaciones Federales para Entidades Federativas y Municipios	I005-FORTAMUN		1,538,322.00	1,538,322.00	680,319.00	1,538,321.57	-	-	-
1233	DIF200101701470	FEDERALES (APORTACIONES, SUBSIDIOS Y CONVENIOS)	2020	33-Aportaciones Federales para Entidades Federativas y Municipios	I005-FORTAMUN		29,508,117.00	29,508,117.00	14,754,054.00	14,754,054.00	13,001,904.00	13,001,904.00	13,001,904.00
1234	DIF200101701476	FEDERALES (APORTACIONES, SUBSIDIOS Y CONVENIOS)	2020	33-Aportaciones Federales para Entidades Federativas y Municipios	I005-FORTAMUN		6,094.00	6,094.00	6,094.00	6,094.00	-	-	-
1235	DIF200101701482	FEDERALES (APORTACIONES, SUBSIDIOS Y CONVENIOS)	2020	33-Aportaciones Federales para Entidades Federativas y Municipios	I005-FORTAMUN		2,100,000.00	2,100,000.00	2,100,000.00	2,100,000.00	-	-	-
1236	DIF200101701487	FEDERALES (APORTACIONES, SUBSIDIOS Y CONVENIOS)	2020	33-Aportaciones Federales para Entidades Federativas y Municipios	I005-FORTAMUN		533,500.00	533,500.00	-	-	-	-	-
1237	DIF200101701503	FEDERALES (APORTACIONES, SUBSIDIOS Y CONVENIOS)	2020	33-Aportaciones Federales para Entidades Federativas y Municipios	I005-FORTAMUN		12,242,355.00	77,043,453.00	29,046,673.00	29,046,673.00	12,430,041.15	12,430,041.15	12,430,041.15
1238	DIF200101701522	FEDERALES (APORTACIONES, SUBSIDIOS Y CONVENIOS)	2020	33-Aportaciones Federales para Entidades Federativas y Municipios	I005-FORTAMUN		1,580,000.00	1,580,000.00	579,998.00	579,998.00	-	-	-
1239	DIF200101701531	FEDERALES (APORTACIONES, SUBSIDIOS Y CONVENIOS)	2020	33-Aportaciones Federales para Entidades Federativas y Municipios	I005-FORTAMUN		3,600,000.00	3,600,000.00	2,550,000.00	2,550,000.00	2,550,000.00	1,715,000.00	1,715,000.00
1240	DIF200101701542	FEDERALES (APORTACIONES, SUBSIDIOS Y CONVENIOS)	2020	33-Aportaciones Federales para Entidades Federativas y Municipios	I005-FORTAMUN		500,000.00	500,000.00	500,000.00	500,000.00	500,000.00	-	-
1241	DIF200101700951	FEDERALES (APORTACIONES, SUBSIDIOS Y CONVENIOS)	2020	33-Aportaciones Federales para Entidades Federativas y Municipios	I005-FORTAMUN		5,000,000.00	5,000,000.00	2,000,000.00	-	-	-	-
1242	DIF200101699947	FEDERALES (APORTACIONES, SUBSIDIOS Y CONVENIOS)	2020	33-Aportaciones Federales para Entidades Federativas y Municipios	I005-FORTAMUN		3,656,359.00	3,656,359.00	1,567,009.00	-	-	-	-
1243	DIF200101702002	FEDERALES (APORTACIONES, SUBSIDIOS Y CONVENIOS)	2020	33-Aportaciones Federales para Entidades Federativas y Municipios	I005-FORTAMUN		58,745,617.00	60,745,617.00	32,591,773.00	32,591,773.00	32,591,773.00	24,292,748.31	24,292,748.31
1244	DIF200101701527	FEDERALES (APORTACIONES, SUBSIDIOS Y CONVENIOS)	2020	33-Aportaciones Federales para Entidades Federativas y Municipios	I005-FORTAMUN		901,500.00	901,500.00	901,500.00	901,500.00	-	-	-
1245	DIF200101700012	FEDERALES (APORTACIONES, SUBSIDIOS Y CONVENIOS)	2020	33-Aportaciones Federales para Entidades Federativas y Municipios	I005-FORTAMUN		3,839,684.00	3,994,544.00	1,645,580.00	-	-	-	-
1246	DIF200101700014	FEDERALES (APORTACIONES, SUBSIDIOS Y CONVENIOS)	2020	33-Aportaciones Federales para Entidades Federativas y Municipios	I005-FORTAMUN		13,234,768.00	13,234,768.00	3,781,363.00	-	-	-	-
1247	DIF200101700016	FEDERALES (APORTACIONES, SUBSIDIOS Y CONVENIOS)	2020	33-Aportaciones Federales para Entidades Federativas y Municipios	I005-FORTAMUN		757,617.00	757,617.00	324,693.00	-	-	-	-
1248	DIF200101700018	FEDERALES (APORTACIONES, SUBSIDIOS Y CONVENIOS)	2020	33-Aportaciones Federales para Entidades Federativas y Municipios	I005-FORTAMUN		86,977.00	86,977.00	37,277.00	-	-	-	-
1249	DIF200101702447	FEDERALES (APORTACIONES, SUBSIDIOS Y CONVENIOS)	2020	33-Aportaciones Federales para Entidades Federativas y Municipios	I005-FORTAMUN		10,000,000.00	10,000,000.00	10,000,000.00	-	-	-	-
1250	DIF200101701376	FEDERALES (APORTACIONES, SUBSIDIOS Y CONVENIOS)	2020	33-Aportaciones Federales para Entidades Federativas y Municipios	I005-FORTAMUN		9,000,000.00	9,000,000.00	5,000,000.00	4,766,038.62	4,766,038.62	4,766,038.62	4,766,038.62
1251	DIF200101701409	FEDERALES (APORTACIONES, SUBSIDIOS Y CONVENIOS)	2020	33-Aportaciones Federales para Entidades Federativas y Municipios	I005-FORTAMUN		6,400,000.00	6,400,000.00	6,400,000.00	-	-	-	-
1252	DIF200101701413	FEDERALES (APORTACIONES, SUBSIDIOS Y CONVENIOS)	2020	33-Aportaciones Federales para Entidades Federativas y Municipios	I005-FORTAMUN		3,976,869.00	3,976,869.00	3,976,869.00	804,797.56	804,797.56	804,797.56	804,797.56
1253	DIF200101701477	FEDERALES (APORTACIONES, SUBSIDIOS Y CONVENIOS)	2020	33-Aportaciones Federales para Entidades Federativas y Municipios	I005-FORTAMUN		396,198.00	396,198.00	-	-	-	-	-
1254	DIF200101701490	FEDERALES (APORTACIONES, SUBSIDIOS Y CONVENIOS)	2020	33-Aportaciones Federales para Entidades Federativas y Municipios	I005-FORTAMUN		20,768,753.00	20,768,753.00	20,768,753.00	20,768,753.00	-	-	-
1255	DIF200101701491	FEDERALES (APORTACIONES, SUBSIDIOS Y CONVENIOS)	2020	33-Aportaciones Federales para Entidades Federativas y Municipios	I005-FORTAMUN		744,400.00	744,400.00	490,200.00	490,200.00	-	-	-
1256	DIF200101701537	FEDERALES (APORTACIONES, SUBSIDIOS Y CONVENIOS)	2020	33-Aportaciones Federales para Entidades Federativas y Municipios	I005-FORTAMUN		49,109,769.00	49,109,769.00	27,900,000.00	27,900,000.00	27,900,000.00	9,753,462.73	9,753,462.73
1257	DIF200101701540	FEDERALES (APORTACIONES, SUBSIDIOS Y CONVENIOS)	2020	33-Aportaciones Federales para Entidades Federativas y Municipios	I005-FORTAMUN		1,100,000.00	1,100,000.00	800,000.00	800,000.00	800,000.00	-	-
1258	DIF200101703145	FEDERALES (APORTACIONES, SUBSIDIOS Y CONVENIOS)	2020	33-Aportaciones Federales para Entidades Federativas y Municipios	I005-FORTAMUN		740,000.00	740,000.00	370,002.00	-	-	-	-

#	FOLIO	TIPO DE RECURSO	CICLO DEL RECURSO	RAMO	PROGRAMA PRESUPUESTARIO	PROGRAMA ESTATAL O MUNICIPAL	APROBADO	MODIFICADO	RECAUDADO	COMPROMETIDO	DEVENGADO	EJERCIDO	PAGADO
1259	DIF200101701604	FEDERALES (APORTACIONES, SUBSIDIOS Y CONVENIOS)	2020	33-Aportaciones Federales para Entidades Federativas y Municipios	I005-FORTAMUN		95,856.00	95,856.00	95,856.00	95,856.00	-	-	-
1260	DIF200101703253	FEDERALES (APORTACIONES, SUBSIDIOS Y CONVENIOS)	2020	33-Aportaciones Federales para Entidades Federativas y Municipios	I005-FORTAMUN		7,132,023.00	7,132,023.00	5,705,616.00	5,705,616.00	5,705,616.00	5,705,616.00	5,705,616.00
1261	DIF200101701611	FEDERALES (APORTACIONES, SUBSIDIOS Y CONVENIOS)	2020	33-Aportaciones Federales para Entidades Federativas y Municipios	I005-FORTAMUN		68,540.00	68,540.00	-	-	-	-	-
1262	DIF200101701625	FEDERALES (APORTACIONES, SUBSIDIOS Y CONVENIOS)	2020	33-Aportaciones Federales para Entidades Federativas y Municipios	I005-FORTAMUN		1,644,604.00	1,644,604.00	-	-	-	-	-
1263	DIF200101701771	FEDERALES (APORTACIONES, SUBSIDIOS Y CONVENIOS)	2020	33-Aportaciones Federales para Entidades Federativas y Municipios	I012-FAFEF		800,000,000.00	800,000,000.00	399,999,999.45	2,845,893.07	2,845,893.07	2,845,893.07	2,845,893.07
1264	DIF200101701781	FEDERALES (APORTACIONES, SUBSIDIOS Y CONVENIOS)	2020	33-Aportaciones Federales para Entidades Federativas y Municipios	I012-FAFEF		17,343,349.00	17,343,349.00	8,671,674.49	-	-	-	-
1265	DIF200101700815	FEDERALES (APORTACIONES, SUBSIDIOS Y CONVENIOS)	2020	33-Aportaciones Federales para Entidades Federativas y Municipios	I012-FAFEF		31,290,062.00	31,290,062.00	11,529,477.83	11,529,477.83	5,000,000.00	-	-
1266	DIF200101700835	FEDERALES (APORTACIONES, SUBSIDIOS Y CONVENIOS)	2020	33-Aportaciones Federales para Entidades Federativas y Municipios	I012-FAFEF		8,000,000.00	8,000,000.00	-	-	-	-	-
1267	DIF200101700848	FEDERALES (APORTACIONES, SUBSIDIOS Y CONVENIOS)	2020	33-Aportaciones Federales para Entidades Federativas y Municipios	I012-FAFEF		11,000,000.00	11,000,000.00	10,324,195.60	10,324,195.60	2,000,000.00	-	-
1268	DIF200101700855	FEDERALES (APORTACIONES, SUBSIDIOS Y CONVENIOS)	2020	33-Aportaciones Federales para Entidades Federativas y Municipios	I012-FAFEF		24,400,000.00	24,400,000.00	-	-	-	-	-
1269	DIF200101700859	FEDERALES (APORTACIONES, SUBSIDIOS Y CONVENIOS)	2020	33-Aportaciones Federales para Entidades Federativas y Municipios	I012-FAFEF		77,156,094.00	77,156,094.00	47,364,374.69	47,364,374.69	33,300,000.00	3,460,361.62	3,460,361.62
1270	DIF180301308315	FEDERALES (APORTACIONES, SUBSIDIOS Y CONVENIOS)	2018	33-Aportaciones Federales para Entidades Federativas y Municipios	I004-FAIS Municipal y de las Demarcaciones Territoriales del Distrito Federal		700,000.00	700,000.00	700,000.00	-	-	-	-
1271	DIF180301308341	FEDERALES (APORTACIONES, SUBSIDIOS Y CONVENIOS)	2018	33-Aportaciones Federales para Entidades Federativas y Municipios	I004-FAIS Municipal y de las Demarcaciones Territoriales del Distrito Federal		2,700,000.00	2,700,000.00	2,700,000.00	-	-	-	-
1272	DIF180301308368	FEDERALES (APORTACIONES, SUBSIDIOS Y CONVENIOS)	2018	33-Aportaciones Federales para Entidades Federativas y Municipios	I004-FAIS Municipal y de las Demarcaciones Territoriales del Distrito Federal		1,200,000.00	1,200,000.00	1,200,000.00	-	-	-	-
1273	DIF180301287541	FEDERALES (APORTACIONES, SUBSIDIOS Y CONVENIOS)	2018	33-Aportaciones Federales para Entidades Federativas y Municipios	I003-FAIS Entidades		2,431,870.40	-	-	-	-	-	-
1274	DIF180301308427	FEDERALES (APORTACIONES, SUBSIDIOS Y CONVENIOS)	2018	33-Aportaciones Federales para Entidades Federativas y Municipios	I004-FAIS Municipal y de las Demarcaciones Territoriales del Distrito Federal		3,000,000.00	3,000,000.00	3,000,000.00	-	-	-	-
1275	DIF16160300759204	FEDERALES (APORTACIONES, SUBSIDIOS Y CONVENIOS)	2016	33-Aportaciones Federales para Entidades Federativas y Municipios	I003-FAIS Entidades		170,000.00	-	-	-	-	-	-
1276	DIF180301289105	FEDERALES (APORTACIONES, SUBSIDIOS Y CONVENIOS)	2018	33-Aportaciones Federales para Entidades Federativas y Municipios	I003-FAIS Entidades		111,737.00	-	-	-	-	-	-
1277	DIF18180101076032	FEDERALES (APORTACIONES, SUBSIDIOS Y CONVENIOS)	2018	33-Aportaciones Federales para Entidades Federativas y Municipios	I012-FAFEF		4,859,855.00	-	-	-	-	-	-
1278	DIF180301289545	FEDERALES (APORTACIONES, SUBSIDIOS Y CONVENIOS)	2018	33-Aportaciones Federales para Entidades Federativas y Municipios	I003-FAIS Entidades		275,000.00	-	-	-	-	-	-
1279	DIF180301289516	FEDERALES (APORTACIONES, SUBSIDIOS Y CONVENIOS)	2018	33-Aportaciones Federales para Entidades Federativas y Municipios	I003-FAIS Entidades		100,000.00	-	-	-	-	-	-
1280	DIF180301289564	FEDERALES (APORTACIONES, SUBSIDIOS Y CONVENIOS)	2018	33-Aportaciones Federales para Entidades Federativas y Municipios	I003-FAIS Entidades		325,000.00	-	-	-	-	-	-
1281	DIF180301289580	FEDERALES (APORTACIONES, SUBSIDIOS Y CONVENIOS)	2018	33-Aportaciones Federales para Entidades Federativas y Municipios	I003-FAIS Entidades		375,000.00	-	-	-	-	-	-
1282	DIF18180201137693	FEDERALES (APORTACIONES, SUBSIDIOS Y CONVENIOS)	2018	33-Aportaciones Federales para Entidades Federativas y Municipios	I005-FORTAMUN		1,408,133.00	-	-	-	-	-	-
1283	DIF180301289495	FEDERALES (APORTACIONES, SUBSIDIOS Y CONVENIOS)	2018	33-Aportaciones Federales para Entidades Federativas y Municipios	I003-FAIS Entidades		1,475,000.00	-	-	-	-	-	-
1284	DIF180301289519	FEDERALES (APORTACIONES, SUBSIDIOS Y CONVENIOS)	2018	33-Aportaciones Federales para Entidades Federativas y Municipios	I003-FAIS Entidades		225,000.00	-	-	-	-	-	-
1285	DIF180301289526	FEDERALES (APORTACIONES, SUBSIDIOS Y CONVENIOS)	2018	33-Aportaciones Federales para Entidades Federativas y Municipios	I003-FAIS Entidades		700,000.00	-	-	-	-	-	-
1286	DIF180301289537	FEDERALES (APORTACIONES, SUBSIDIOS Y CONVENIOS)	2018	33-Aportaciones Federales para Entidades Federativas y Municipios	I003-FAIS Entidades		1,300,000.00	-	-	-	-	-	-
1287	DIF18180101073549	FEDERALES (APORTACIONES, SUBSIDIOS Y CONVENIOS)	2018	33-Aportaciones Federales para Entidades Federativas y Municipios	I005-FORTAMUN		614,539.00	-	-	-	-	-	-
1288	DIF190201563661	FEDERALES (APORTACIONES, SUBSIDIOS Y CONVENIOS)	2018	23-Provisiones Salariales y Económicas	U022-Programas Regionales		7,749,596.03	7,749,596.03	7,749,596.03	7,749,596.03	7,749,595.97	7,749,595.97	7,749,595.97
1289	DIF180401462154	FEDERALES (APORTACIONES, SUBSIDIOS Y CONVENIOS)	2018	33-Aportaciones Federales para Entidades Federativas y Municipios	I004-FAIS Municipal y de las Demarcaciones Territoriales del Distrito Federal		2,074,999.97	-	-	-	-	-	-
1290	DIF200201709031	FEDERALES (APORTACIONES, SUBSIDIOS Y CONVENIOS)	2020	33-Aportaciones Federales para Entidades Federativas y Municipios	I012-FAFEF		5,000,000.00	5,000,000.00	2,000,000.00	-	-	-	-
1291	DIF190401691396	FEDERALES (APORTACIONES, SUBSIDIOS Y CONVENIOS)	2019	33-Aportaciones Federales para Entidades Federativas y Municipios	I005-FORTAMUN		745,897.83	745,897.54	745,897.54	745,897.54	745,897.54	745,897.54	745,897.54
1292	DIF200201706943	FEDERALES (APORTACIONES, SUBSIDIOS Y CONVENIOS)	2020	33-Aportaciones Federales para Entidades Federativas y Municipios	I011-FASP		54,282,645.00	54,282,645.00	32,569,587.00	-	-	-	-
1293	DIF190401691105	FEDERALES (APORTACIONES, SUBSIDIOS Y CONVENIOS)	2019	33-Aportaciones Federales para Entidades Federativas y Municipios	I005-FORTAMUN		10,833,047.14	10,696,098.01	10,696,098.01	10,696,098.01	10,696,098.01	10,696,098.01	10,696,098.01

#	FOLIO	TIPO DE RECURSO	CICLO DEL RECURSO	RAMO	PROGRAMA PRESUPUESTARIO	PROGRAMA ESTATAL O MUNICIPAL	APROBADO	MODIFICADO	RECAUDADO	COMPROMETIDO	DEVENGADO	EJERCIDO	PAGADO
1294	DIF200201708746	FEDERALES (APORTACIONES, SUBSIDIOS Y CONVENIOS)	2020	33-Aportaciones Federales para Entidades Federativas y Municipios	I005-FORTAMUN		4,500,000.00	4,500,000.00	1,800,000.00	-	-	-	-
1295	DIF200201708758	FEDERALES (APORTACIONES, SUBSIDIOS Y CONVENIOS)	2020	33-Aportaciones Federales para Entidades Federativas y Municipios	I005-FORTAMUN		25,468,233.00	25,468,233.00	3,930,183.00	-	-	-	-
1296	DIF190201564396	FEDERALES (APORTACIONES, SUBSIDIOS Y CONVENIOS)	2019	33-Aportaciones Federales para Entidades Federativas y Municipios	I005-FORTAMUN		6,277,157.00	6,034,454.57	6,034,454.57	6,034,454.57	6,034,454.57	6,034,454.57	6,034,454.57
1297	DIF190101512203	FEDERALES (APORTACIONES, SUBSIDIOS Y CONVENIOS)	2019	33-Aportaciones Federales para Entidades Federativas y Municipios	I005-FORTAMUN		1,169,005.00	1,169,005.00	-	-	-	-	-
1298	DIF200201707325	FEDERALES (APORTACIONES, SUBSIDIOS Y CONVENIOS)	2020	36-Seguridad y Protección Ciudadana	U001-Subsidios en materia de seguridad pública		7,004,204.00	7,004,204.00	5,603,363.20	-	-	-	-
1299	DIF200201707338	FEDERALES (APORTACIONES, SUBSIDIOS Y CONVENIOS)	2020	33-Aportaciones Federales para Entidades Federativas y Municipios	I005-FORTAMUN		3,891,774.00	3,891,774.00	3,891,774.00	582,260.16	582,260.16	582,260.16	582,260.16
1300	DIF190101512944	FEDERALES (APORTACIONES, SUBSIDIOS Y CONVENIOS)	2019	33-Aportaciones Federales para Entidades Federativas y Municipios	I012-FAFEF		91,020,000.00	39,505,460.28	39,505,460.28	39,505,460.28	39,505,460.28	39,505,460.28	39,505,460.28
1301	DIF190101512788	FEDERALES (APORTACIONES, SUBSIDIOS Y CONVENIOS)	2019	33-Aportaciones Federales para Entidades Federativas y Municipios	I005-FORTAMUN		565,567.00	18,548.40	18,548.40	18,548.40	18,548.40	18,548.40	18,548.40
1302	DIF190101512927	FEDERALES (APORTACIONES, SUBSIDIOS Y CONVENIOS)	2019	33-Aportaciones Federales para Entidades Federativas y Municipios	I012-FAFEF		99,150,000.00	46,149,009.12	46,149,009.12	46,149,009.12	46,149,009.12	46,149,009.12	46,149,009.12
1303	DIF190101512972	FEDERALES (APORTACIONES, SUBSIDIOS Y CONVENIOS)	2019	33-Aportaciones Federales para Entidades Federativas y Municipios	I005-FORTAMUN		64,281,189.00	1,296,896.20	1,296,896.20	1,296,896.20	1,296,896.20	1,296,896.20	1,296,896.20
1304	DIF190101512946	FEDERALES (APORTACIONES, SUBSIDIOS Y CONVENIOS)	2019	33-Aportaciones Federales para Entidades Federativas y Municipios	I012-FAFEF		84,700,000.00	58,779,736.11	58,779,736.11	58,779,736.11	58,779,736.11	58,779,736.11	58,779,736.11
1305	DIF190101514677	FEDERALES (APORTACIONES, SUBSIDIOS Y CONVENIOS)	2019	33-Aportaciones Federales para Entidades Federativas y Municipios	I005-FORTAMUN		1,863,000.00	3,144,281.72	3,144,281.72	3,144,281.72	3,144,281.72	3,144,281.72	3,144,281.72
1306	DIF190201564410	FEDERALES (APORTACIONES, SUBSIDIOS Y CONVENIOS)	2019	33-Aportaciones Federales para Entidades Federativas y Municipios	I005-FORTAMUN		15,106,084.57	14,530,237.73	14,530,237.73	14,530,237.73	14,530,237.73	14,530,237.73	14,530,237.73
1307	DIF190201538925	FEDERALES (APORTACIONES, SUBSIDIOS Y CONVENIOS)	2019	33-Aportaciones Federales para Entidades Federativas y Municipios	I004-FAIS Municipal y de las Demarcaciones Territoriales del Distrito Federal		6,019,272.00	6,015,773.93	6,015,773.93	6,015,773.93	6,015,773.93	6,015,773.93	6,015,773.93
1308	DIF190101512784	FEDERALES (APORTACIONES, SUBSIDIOS Y CONVENIOS)	2019	33-Aportaciones Federales para Entidades Federativas y Municipios	I005-FORTAMUN		5,353,678.00	37,479,291.15	37,479,291.15	37,479,291.15	37,479,291.15	37,479,291.15	37,479,291.15
1309	DIF200201708733	FEDERALES (APORTACIONES, SUBSIDIOS Y CONVENIOS)	2020	33-Aportaciones Federales para Entidades Federativas y Municipios	I005-FORTAMUN		5,454,356.00	5,454,356.00	2,181,744.00	-	-	-	-
1310	DIF200201708741	FEDERALES (APORTACIONES, SUBSIDIOS Y CONVENIOS)	2020	33-Aportaciones Federales para Entidades Federativas y Municipios	I005-FORTAMUN		10,597,068.00	10,597,068.00	4,238,828.00	-	-	-	-
1311	DIF200201708786	FEDERALES (APORTACIONES, SUBSIDIOS Y CONVENIOS)	2020	33-Aportaciones Federales para Entidades Federativas y Municipios	I005-FORTAMUN		2,021,641.00	2,021,641.00	673,881.00	-	-	-	-
1312	DIF200201707379	FEDERALES (APORTACIONES, SUBSIDIOS Y CONVENIOS)	2020	33-Aportaciones Federales para Entidades Federativas y Municipios	I012-FAFEF		0.01	12,690,581.90	-	-	-	-	-
1313	DIF200201708798	FEDERALES (APORTACIONES, SUBSIDIOS Y CONVENIOS)	2020	33-Aportaciones Federales para Entidades Federativas y Municipios	I005-FORTAMUN		27,777,842.00	27,777,842.00	9,259,281.00	-	-	-	-
1314	DIF200201708811	FEDERALES (APORTACIONES, SUBSIDIOS Y CONVENIOS)	2020	33-Aportaciones Federales para Entidades Federativas y Municipios	I005-FORTAMUN		18,826,889.00	18,826,889.00	6,275,631.00	-	-	-	-
1315	DIF200201708824	FEDERALES (APORTACIONES, SUBSIDIOS Y CONVENIOS)	2020	33-Aportaciones Federales para Entidades Federativas y Municipios	I005-FORTAMUN		1,045,305.00	1,045,305.00	348,435.00	-	-	-	-
1316	DIF200201708835	FEDERALES (APORTACIONES, SUBSIDIOS Y CONVENIOS)	2020	33-Aportaciones Federales para Entidades Federativas y Municipios	I005-FORTAMUN		3,109,474.52	3,109,474.52	1,000,000.00	1,426,759.96	951,769.56	951,769.56	951,769.56
1317	DIF200201707986	FEDERALES (APORTACIONES, SUBSIDIOS Y CONVENIOS)	2020	33-Aportaciones Federales para Entidades Federativas y Municipios	I012-FAFEF		15,400,000.00	15,400,000.00	6,160,000.00	6,160,000.00	6,160,000.00	-	-
1318	DIF200201708542	FEDERALES (APORTACIONES, SUBSIDIOS Y CONVENIOS)	2020	33-Aportaciones Federales para Entidades Federativas y Municipios	I012-FAFEF		116,000,000.00	116,000,000.00	57,999,999.92	-	-	-	-
1319	DIF200201708920	FEDERALES (APORTACIONES, SUBSIDIOS Y CONVENIOS)	2020	33-Aportaciones Federales para Entidades Federativas y Municipios	I005-FORTAMUN		26,151,748.00	26,151,748.00	22,551,748.00	19,956,748.00	17,375,820.37	17,375,820.37	17,375,820.37
1320	DIF200201708923	FEDERALES (APORTACIONES, SUBSIDIOS Y CONVENIOS)	2020	33-Aportaciones Federales para Entidades Federativas y Municipios	I012-FAFEF		5,000,000.00	5,000,000.00	2,000,000.00	-	-	-	-
1321	DIF190401589575	FEDERALES (APORTACIONES, SUBSIDIOS Y CONVENIOS)	2019	33-Aportaciones Federales para Entidades Federativas y Municipios	I004-FAIS Municipal y de las Demarcaciones Territoriales del Distrito Federal		140,643.50	35,000.00	35,000.00	35,000.00	35,000.00	35,000.00	35,000.00
1322	DIF200201708973	FEDERALES (APORTACIONES, SUBSIDIOS Y CONVENIOS)	2020	33-Aportaciones Federales para Entidades Federativas y Municipios	I012-FAFEF		5,884,171.20	5,884,171.20	2,353,668.48	-	-	-	-
1323	DIF200201709001	FEDERALES (APORTACIONES, SUBSIDIOS Y CONVENIOS)	2020	33-Aportaciones Federales para Entidades Federativas y Municipios	I012-FAFEF		10,000,000.00	10,000,000.00	4,000,000.00	-	-	-	-
1324	DIF200201709024	FEDERALES (APORTACIONES, SUBSIDIOS Y CONVENIOS)	2020	33-Aportaciones Federales para Entidades Federativas y Municipios	I012-FAFEF		9,648,922.80	9,648,922.80	3,859,569.12	-	-	-	-
1325	DIF200201706761	FEDERALES (APORTACIONES, SUBSIDIOS Y CONVENIOS)	2020	33-Aportaciones Federales para Entidades Federativas y Municipios	I005-FORTAMUN		143,885,779.21	143,885,779.21	67,105,448.64	-	-	-	-
1326	DIF190201534957	FEDERALES (APORTACIONES, SUBSIDIOS Y CONVENIOS)	2019	33-Aportaciones Federales para Entidades Federativas y Municipios	I004-FAIS Municipal y de las Demarcaciones Territoriales del Distrito Federal		200,000.00	-	-	-	-	-	-
1327	DIF190401589597	FEDERALES (APORTACIONES, SUBSIDIOS Y CONVENIOS)	2019	33-Aportaciones Federales para Entidades Federativas y Municipios	I004-FAIS Municipal y de las Demarcaciones Territoriales del Distrito Federal		72,691.75	51,000.00	51,000.00	51,000.00	51,000.00	51,000.00	51,000.00
1328	DIF190401584794	FEDERALES (APORTACIONES, SUBSIDIOS Y CONVENIOS)	2019	33-Aportaciones Federales para Entidades Federativas y Municipios	I004-FAIS Municipal y de las Demarcaciones Territoriales del Distrito Federal		1,000.00	39,400.00	39,400.00	39,400.00	39,400.00	39,400.00	39,400.00



#	FOLIO	TIPO DE RECURSO	CICLO DEL RECURSO	RAMO	PROGRAMA PRESUPUESTARIO	PROGRAMA ESTATAL O MUNICIPAL	APROBADO	MODIFICADO	RECAUDADO	COMPROMETIDO	DEVENGADO	EJERCIDO	PAGADO
1329	DIF200201709485	FEDERALES (APORTACIONES, SUBSIDIOS Y CONVENIOS)	2020	33-Aportaciones Federales para Entidades Federativas y Municipios	I012-FAFEF		15,000,000.00	15,000,000.00	6,000,000.00	6,000,000.00	-	-	-
1330	DIF200201707815	FEDERALES (APORTACIONES, SUBSIDIOS Y CONVENIOS)	2020	33-Aportaciones Federales para Entidades Federativas y Municipios	I002-FASSA		67,477,708.59	67,477,708.59	10,834,343.00	-	-	-	-
1331	DIF200201708766	FEDERALES (APORTACIONES, SUBSIDIOS Y CONVENIOS)	2020	33-Aportaciones Federales para Entidades Federativas y Municipios	I005-FORTAMUN		3,900,000.00	3,900,000.00	1,560,000.00	-	-	-	-
1332	DIF200201708778	FEDERALES (APORTACIONES, SUBSIDIOS Y CONVENIOS)	2020	33-Aportaciones Federales para Entidades Federativas y Municipios	I005-FORTAMUN		10,899,757.00	10,899,757.00	3,633,252.00	-	-	-	-
1333	DIF200201708816	FEDERALES (APORTACIONES, SUBSIDIOS Y CONVENIOS)	2020	33-Aportaciones Federales para Entidades Federativas y Municipios	I012-FAFEF		1,238,437.20	1,238,437.20	495,374.88	-	-	-	-
1334	DIF200201707759	FEDERALES (APORTACIONES, SUBSIDIOS Y CONVENIOS)	2020	12-Salud	U012-Fortalecimiento de los Servicios Estatales de Salud		734,224.00	734,224.00	734,224.00	-	-	-	-
1335	DIF200201710071	FEDERALES (APORTACIONES, SUBSIDIOS Y CONVENIOS)	2020	33-Aportaciones Federales para Entidades Federativas y Municipios	I005-FORTAMUN		5,766,512.00	5,766,512.00	2,990,477.00	2,990,477.00	-	-	-
1336	DIF190401578708	FEDERALES (APORTACIONES, SUBSIDIOS Y CONVENIOS)	2019	33-Aportaciones Federales para Entidades Federativas y Municipios	I003-FAIS Entidades		130,093.12	-	-	-	-	-	-
1337	DIF190401632758	FEDERALES (APORTACIONES, SUBSIDIOS Y CONVENIOS)	2019	33-Aportaciones Federales para Entidades Federativas y Municipios	I004-FAIS Municipal y de las Demarcaciones Territoriales del Distrito Federal		3,089,999.18	3,089,999.18	3,089,999.18	3,089,999.18	3,089,999.18	3,089,999.18	3,089,999.18
1338	DIF200201708105	FEDERALES (APORTACIONES, SUBSIDIOS Y CONVENIOS)	2020	36-Seguridad y Protección Ciudadana	U001-Subsidios en materia de seguridad pública		831,911.00	831,911.00	831,911.00	831,911.00	831,911.00	-	-
1339	DIF200201712524	FEDERALES (APORTACIONES, SUBSIDIOS Y CONVENIOS)	2020	12-Salud	U013-Atención a la Salud y Medicamentos Gratuitos para la Población sin Seguridad Social Laboral		55,000,000.00	55,000,000.00	55,000,000.00	-	-	-	-
1340	DIF200201707353	FEDERALES (APORTACIONES, SUBSIDIOS Y CONVENIOS)	2020	33-Aportaciones Federales para Entidades Federativas y Municipios	I005-FORTAMUN		885,526.00	885,526.00	885,526.00	-	-	-	-
1341	DIF200201707377	FEDERALES (APORTACIONES, SUBSIDIOS Y CONVENIOS)	2020	33-Aportaciones Federales para Entidades Federativas y Municipios	I012-FAFEF		0.01	10,000,000.00	-	-	-	-	-
1342	DIF200201708533	FEDERALES (APORTACIONES, SUBSIDIOS Y CONVENIOS)	2020	23-Provisiones Salariales y Económicas	U087-Fondo de Capitalidad		790,209,000.00	790,209,000.00	328,471,200.00	-	-	-	-
1343	DIF200201709648	FEDERALES (APORTACIONES, SUBSIDIOS Y CONVENIOS)	2020	12-Salud	U013-Atención a la Salud y Medicamentos Gratuitos para la Población sin Seguridad Social Laboral		378,067,603.92	378,067,603.92	378,067,603.92	373,120,333.96	263,379,059.26	263,379,059.26	263,379,059.26
1344	DIF190401585832	FEDERALES (APORTACIONES, SUBSIDIOS Y CONVENIOS)	2019	33-Aportaciones Federales para Entidades Federativas y Municipios	I004-FAIS Municipal y de las Demarcaciones Territoriales del Distrito Federal		4,439,799.00	4,311,211.45	4,311,211.45	4,311,211.45	4,311,211.45	4,311,211.45	4,311,211.45
1345	DIF190401595752	FEDERALES (APORTACIONES, SUBSIDIOS Y CONVENIOS)	2019	33-Aportaciones Federales para Entidades Federativas y Municipios	I004-FAIS Municipal y de las Demarcaciones Territoriales del Distrito Federal		5,999,999.99	5,999,999.99	5,999,999.99	5,999,999.99	5,999,999.99	5,999,999.99	5,999,999.99
1346	DIF190401632943	FEDERALES (APORTACIONES, SUBSIDIOS Y CONVENIOS)	2019	33-Aportaciones Federales para Entidades Federativas y Municipios	I004-FAIS Municipal y de las Demarcaciones Territoriales del Distrito Federal		3,220,003.04	3,220,003.04	3,220,003.04	3,220,003.04	3,220,003.04	3,220,003.04	3,220,003.04
1347	DIF190401597134	FEDERALES (APORTACIONES, SUBSIDIOS Y CONVENIOS)	2019	33-Aportaciones Federales para Entidades Federativas y Municipios	I004-FAIS Municipal y de las Demarcaciones Territoriales del Distrito Federal		5,999,999.99	5,999,999.99	5,999,999.99	5,999,999.99	5,999,999.99	5,999,999.99	5,999,999.99
1348	DIF190401589590	FEDERALES (APORTACIONES, SUBSIDIOS Y CONVENIOS)	2019	33-Aportaciones Federales para Entidades Federativas y Municipios	I004-FAIS Municipal y de las Demarcaciones Territoriales del Distrito Federal		72,691.75	35,000.00	35,000.00	35,000.00	35,000.00	35,000.00	35,000.00
1349	DIF190401691382	FEDERALES (APORTACIONES, SUBSIDIOS Y CONVENIOS)	2019	33-Aportaciones Federales para Entidades Federativas y Municipios	I005-FORTAMUN		4,930,641.50	4,930,641.33	4,930,641.33	4,930,641.33	4,930,641.33	4,930,641.33	4,930,641.33
1350	DIF190101512195	FEDERALES (APORTACIONES, SUBSIDIOS Y CONVENIOS)	2019	33-Aportaciones Federales para Entidades Federativas y Municipios	I005-FORTAMUN		1,479,889.00	1,479,889.00	-	-	-	-	-
1351	DIF190101512597	FEDERALES (APORTACIONES, SUBSIDIOS Y CONVENIOS)	2019	33-Aportaciones Federales para Entidades Federativas y Municipios	I005-FORTAMUN		176,000.00	175,552.00	175,552.00	175,552.00	175,552.00	175,552.00	175,552.00
1352	DIF190101512776	FEDERALES (APORTACIONES, SUBSIDIOS Y CONVENIOS)	2019	33-Aportaciones Federales para Entidades Federativas y Municipios	I005-FORTAMUN		109,353.00	1,260,280.00	1,260,280.00	1,260,280.00	1,260,280.00	1,260,280.00	1,260,280.00
1353	DIF190301573329	FEDERALES (APORTACIONES, SUBSIDIOS Y CONVENIOS)	2019	33-Aportaciones Federales para Entidades Federativas y Municipios	I005-FORTAMUN		1,000,000.00	1,000,000.00	994,959.03	994,959.03	994,959.03	994,959.03	994,959.03
1354	DIF190401596067	FEDERALES (APORTACIONES, SUBSIDIOS Y CONVENIOS)	2019	33-Aportaciones Federales para Entidades Federativas y Municipios	I004-FAIS Municipal y de las Demarcaciones Territoriales del Distrito Federal		4,119,999.98	4,119,999.98	4,119,999.98	4,119,999.98	4,119,999.98	4,119,999.98	4,119,999.98
1355	DIF190201562081	FEDERALES (APORTACIONES, SUBSIDIOS Y CONVENIOS)	2019	33-Aportaciones Federales para Entidades Federativas y Municipios	I011-FASP		31,125,178.00	23,157,503.02	23,157,503.02	23,157,503.02	23,157,503.02	23,157,503.02	23,157,503.02
1356	DIF190101512664	FEDERALES (APORTACIONES, SUBSIDIOS Y CONVENIOS)	2019	33-Aportaciones Federales para Entidades Federativas y Municipios	I005-FORTAMUN		800,000.00	785,958.00	785,958.00	785,958.00	785,958.00	785,958.00	785,958.00
1357	DIF190301574352	FEDERALES (APORTACIONES, SUBSIDIOS Y CONVENIOS)	2019	33-Aportaciones Federales para Entidades Federativas y Municipios	I005-FORTAMUN		2,910,972.00	5,357,619.09	5,357,619.09	5,357,619.09	5,357,619.09	5,357,619.09	5,357,619.09
1358	DIF190401584704	FEDERALES (APORTACIONES, SUBSIDIOS Y CONVENIOS)	2019	33-Aportaciones Federales para Entidades Federativas y Municipios	I004-FAIS Municipal y de las Demarcaciones Territoriales del Distrito Federal		140,643.50	98,000.00	98,000.00	98,000.00	98,000.00	98,000.00	98,000.00
1359	DIF190401632815	FEDERALES (APORTACIONES, SUBSIDIOS Y CONVENIOS)	2019	33-Aportaciones Federales para Entidades Federativas y Municipios	I004-FAIS Municipal y de las Demarcaciones Territoriales del Distrito Federal		3,089,999.18	3,089,999.18	3,089,999.18	3,089,999.18	3,089,999.18	3,089,999.18	3,089,999.18
1360	DIF190401632824	FEDERALES (APORTACIONES, SUBSIDIOS Y CONVENIOS)	2019	33-Aportaciones Federales para Entidades Federativas y Municipios	I004-FAIS Municipal y de las Demarcaciones Territoriales del Distrito Federal		3,089,999.18	3,089,999.18	3,089,999.18	3,089,999.18	3,089,999.18	3,089,999.18	3,089,999.18

#	FOLIO	TIPO DE RECURSO	CICLO DEL RECURSO	RAMO	PROGRAMA PRESUPUESTARIO	PROGRAMA ESTATAL O MUNICIPAL	APROBADO	MODIFICADO	RECAUDADO	COMPROMETIDO	DEVENGADO	EJERCIDO	PAGADO
1361	DIF190401690834	FEDERALES (APORTACIONES, SUBSIDIOS Y CONVENIOS)	2019	33-Aportaciones Federales para Entidades Federativas y Municipios	I005-FORTAMUN		157,679.00	157,677.98	157,677.98	157,677.98	157,677.98	157,677.98	157,677.98
1362	DIF190401691177	FEDERALES (APORTACIONES, SUBSIDIOS Y CONVENIOS)	2019	33-Aportaciones Federales para Entidades Federativas y Municipios	I005-FORTAMUN		1,508,310.71	1,508,260.44	1,508,260.44	1,508,260.44	1,508,260.44	1,508,260.44	1,508,260.44
1363	DIF190101512686	FEDERALES (APORTACIONES, SUBSIDIOS Y CONVENIOS)	2019	33-Aportaciones Federales para Entidades Federativas y Municipios	I005-FORTAMUN		6,245,958.00	5,338,785.24	5,338,785.24	5,338,785.24	5,338,785.24	5,338,785.24	5,338,785.24
1364	DIF190101512759	FEDERALES (APORTACIONES, SUBSIDIOS Y CONVENIOS)	2019	33-Aportaciones Federales para Entidades Federativas y Municipios	I005-FORTAMUN		31,337,543.00	32,411,647.92	32,411,647.92	32,411,647.92	32,411,647.92	32,411,647.92	32,411,647.92
1365	DIF190101512928	FEDERALES (APORTACIONES, SUBSIDIOS Y CONVENIOS)	2019	33-Aportaciones Federales para Entidades Federativas y Municipios	I012-FAFEF		85,000,000.00	23,252,740.16	23,252,740.16	23,252,740.16	23,252,740.16	23,252,740.16	23,252,740.16
1366	DIF190101512950	FEDERALES (APORTACIONES, SUBSIDIOS Y CONVENIOS)	2019	33-Aportaciones Federales para Entidades Federativas y Municipios	I005-FORTAMUN		96,616,520.00	78,070,540.16	78,070,540.16	78,070,540.16	78,070,540.16	78,070,540.16	78,070,540.16
1367	DIF190201531827	FEDERALES (APORTACIONES, SUBSIDIOS Y CONVENIOS)	2019	33-Aportaciones Federales para Entidades Federativas y Municipios	I004-FAIS Municipal y de las Demarcaciones Territoriales del Distrito Federal		1,171,725.60	1,171,725.54	1,171,725.54	1,171,725.54	1,171,725.54	1,171,725.54	1,171,725.54
1368	DIF190201561783	FEDERALES (APORTACIONES, SUBSIDIOS Y CONVENIOS)	2019	33-Aportaciones Federales para Entidades Federativas y Municipios	I012-FAFEF		0.01	9,268,056.01	9,268,056.01	9,268,056.01	9,268,056.01	9,268,056.01	9,268,056.01
1369	DIF190201562088	FEDERALES (APORTACIONES, SUBSIDIOS Y CONVENIOS)	2019	33-Aportaciones Federales para Entidades Federativas y Municipios	I011-FASP		58,957,767.00	57,687,990.00	57,687,990.00	57,687,990.00	57,687,990.00	57,687,990.00	57,687,990.00
1370	DIF190101512914	FEDERALES (APORTACIONES, SUBSIDIOS Y CONVENIOS)	2019	33-Aportaciones Federales para Entidades Federativas y Municipios	I012-FAFEF		60,000,000.00	26,151,694.47	26,151,694.47	26,151,694.47	26,151,694.47	26,151,694.47	26,151,694.47
1371	DIF190101512960	FEDERALES (APORTACIONES, SUBSIDIOS Y CONVENIOS)	2019	33-Aportaciones Federales para Entidades Federativas y Municipios	I005-FORTAMUN		5,114,259.00	5,184,762.66	5,184,762.66	5,184,762.66	5,184,762.66	5,184,762.66	5,184,762.66
1372	DIF190401584911	FEDERALES (APORTACIONES, SUBSIDIOS Y CONVENIOS)	2019	33-Aportaciones Federales para Entidades Federativas y Municipios	I004-FAIS Municipal y de las Demarcaciones Territoriales del Distrito Federal		600,207.30	594,922.50	594,922.50	594,922.50	594,922.50	594,922.50	594,922.50
1373	DIF190401580095	FEDERALES (APORTACIONES, SUBSIDIOS Y CONVENIOS)	2019	33-Aportaciones Federales para Entidades Federativas y Municipios	I003-FAIS Entidades		178,233.15	172,855.94	172,855.94	172,855.94	172,855.94	172,855.94	172,855.94
1374	DIF190401581039	FEDERALES (APORTACIONES, SUBSIDIOS Y CONVENIOS)	2019	33-Aportaciones Federales para Entidades Federativas y Municipios	I004-FAIS Municipal y de las Demarcaciones Territoriales del Distrito Federal		869,139.38	869,139.38	869,139.38	868,653.92	868,653.92	868,653.92	868,653.92
1375	DIF190401578642	FEDERALES (APORTACIONES, SUBSIDIOS Y CONVENIOS)	2019	33-Aportaciones Federales para Entidades Federativas y Municipios	I003-FAIS Entidades		130,093.12	-	-	-	-	-	-
1376	DIF190401585292	FEDERALES (APORTACIONES, SUBSIDIOS Y CONVENIOS)	2019	33-Aportaciones Federales para Entidades Federativas y Municipios	I004-FAIS Municipal y de las Demarcaciones Territoriales del Distrito Federal		1,315,435.20	1,315,435.20	1,315,435.20	1,315,316.57	1,315,316.57	1,315,316.57	1,315,316.57
1377	DIF190401578700	FEDERALES (APORTACIONES, SUBSIDIOS Y CONVENIOS)	2019	33-Aportaciones Federales para Entidades Federativas y Municipios	I003-FAIS Entidades		130,093.12	-	-	-	-	-	-
1378	DIF190401604230	FEDERALES (APORTACIONES, SUBSIDIOS Y CONVENIOS)	2019	33-Aportaciones Federales para Entidades Federativas y Municipios	I003-FAIS Entidades		130,093.12	131,471.17	131,471.17	131,471.17	131,471.17	131,471.17	131,471.17
1379	DIF190101512893	FEDERALES (APORTACIONES, SUBSIDIOS Y CONVENIOS)	2019	33-Aportaciones Federales para Entidades Federativas y Municipios	I012-FAFEF		6,000,000.00	-	-	-	-	-	-
1380	DIF190201535176	FEDERALES (APORTACIONES, SUBSIDIOS Y CONVENIOS)	2019	33-Aportaciones Federales para Entidades Federativas y Municipios	I004-FAIS Municipal y de las Demarcaciones Territoriales del Distrito Federal		200,000.00	-	-	-	-	-	-
1381	DIF190201534198	FEDERALES (APORTACIONES, SUBSIDIOS Y CONVENIOS)	2019	33-Aportaciones Federales para Entidades Federativas y Municipios	I004-FAIS Municipal y de las Demarcaciones Territoriales del Distrito Federal		1,000,000.00	-	-	-	-	-	-
1382	DIF190201536034	FEDERALES (APORTACIONES, SUBSIDIOS Y CONVENIOS)	2019	33-Aportaciones Federales para Entidades Federativas y Municipios	I004-FAIS Municipal y de las Demarcaciones Territoriales del Distrito Federal		1,161,085.13	-	-	-	-	-	-
1383	DIF190201528337	FEDERALES (APORTACIONES, SUBSIDIOS Y CONVENIOS)	2019	33-Aportaciones Federales para Entidades Federativas y Municipios	I004-FAIS Municipal y de las Demarcaciones Territoriales del Distrito Federal		355,000.00	-	-	-	-	-	-
1384	DIF190201562062	FEDERALES (APORTACIONES, SUBSIDIOS Y CONVENIOS)	2019	23-Provisiones Salariales y Económicas	U087-Fondo de Capitalidad		0.01	50,556,553.00	50,556,553.00	50,556,552.60	50,556,552.60	50,556,552.60	50,556,552.60
1385	DIF190201560937	FEDERALES (APORTACIONES, SUBSIDIOS Y CONVENIOS)	2019	33-Aportaciones Federales para Entidades Federativas y Municipios	I012-FAFEF		200,000,000.00	200,000,000.00	200,000,000.00	199,999,764.17	199,999,764.17	199,999,764.17	199,999,764.17
1386	DIF190201554332	FEDERALES (APORTACIONES, SUBSIDIOS Y CONVENIOS)	2019	33-Aportaciones Federales para Entidades Federativas y Municipios	I004-FAIS Municipal y de las Demarcaciones Territoriales del Distrito Federal		355,000.00	-	-	-	-	-	-
1387	DIF190201564404	FEDERALES (APORTACIONES, SUBSIDIOS Y CONVENIOS)	2019	33-Aportaciones Federales para Entidades Federativas y Municipios	I005-FORTAMUN		10,238,713.30	9,691,608.84	9,691,608.84	9,691,608.84	9,691,608.84	9,691,608.84	9,691,608.84
1388	DIF190401584782	FEDERALES (APORTACIONES, SUBSIDIOS Y CONVENIOS)	2019	33-Aportaciones Federales para Entidades Federativas y Municipios	I004-FAIS Municipal y de las Demarcaciones Territoriales del Distrito Federal		448,352.54	448,352.53	448,352.53	448,352.53	448,352.53	448,352.53	448,352.53
1389	DIF190401589593	FEDERALES (APORTACIONES, SUBSIDIOS Y CONVENIOS)	2019	33-Aportaciones Federales para Entidades Federativas y Municipios	I004-FAIS Municipal y de las Demarcaciones Territoriales del Distrito Federal		140,643.50	95,330.00	95,330.00	95,330.00	95,330.00	95,330.00	95,330.00
1390	DIF190101512748	FEDERALES (APORTACIONES, SUBSIDIOS Y CONVENIOS)	2019	33-Aportaciones Federales para Entidades Federativas y Municipios	I005-FORTAMUN		18,000,000.00	16,158,857.99	16,158,857.99	16,158,857.99	16,158,857.99	16,158,857.99	16,158,857.99
1391	DIF190101504285	FEDERALES (APORTACIONES, SUBSIDIOS Y CONVENIOS)	2019	33-Aportaciones Federales para Entidades Federativas y Municipios	I004-FAIS Municipal y de las Demarcaciones Territoriales del Distrito Federal		965,467.00	170,100.00	170,100.00	170,100.00	170,100.00	170,100.00	170,100.00

#	FOLIO	TIPO DE RECURSO	CICLO DEL RECURSO	RAMO	PROGRAMA PRESUPUESTARIO	PROGRAMA ESTATAL O MUNICIPAL	APROBADO	MODIFICADO	RECAUDADO	COMPROMETIDO	DEVENGADO	EJERCIDO	PAGADO
1392	DIF190101504293	FEDERALES (APORTACIONES, SUBSIDIOS Y CONVENIOS)	2019	33-Aportaciones Federales para Entidades Federativas y Municipios	I004-FAIS Municipal y de las Demarcaciones Territoriales del Distrito Federal		965,467.00	285,000.00	285,000.00	285,000.00	285,000.00	285,000.00	285,000.00
1393	DIF190101513318	FEDERALES (APORTACIONES, SUBSIDIOS Y CONVENIOS)	2019	33-Aportaciones Federales para Entidades Federativas y Municipios	I005-FORTAMUN		40,367,820.00	40,367,820.00	40,367,820.00	40,367,820.00	40,367,820.00	40,367,820.00	40,367,820.00
1394	DIF190101513350	FEDERALES (APORTACIONES, SUBSIDIOS Y CONVENIOS)	2019	33-Aportaciones Federales para Entidades Federativas y Municipios	I005-FORTAMUN		43,823,862.00	29,865,869.11	29,865,869.11	29,865,869.11	29,865,869.11	29,865,869.11	29,865,869.11
1395	DIF190101511053	FEDERALES (APORTACIONES, SUBSIDIOS Y CONVENIOS)	2019	33-Aportaciones Federales para Entidades Federativas y Municipios	I005-FORTAMUN		10,000,000.00	10,000,000.00	10,000,000.00	10,000,000.00	10,000,000.00	10,000,000.00	10,000,000.00
1396	DIF190101512939	FEDERALES (APORTACIONES, SUBSIDIOS Y CONVENIOS)	2019	33-Aportaciones Federales para Entidades Federativas y Municipios	I005-FORTAMUN		53,689,820.00	52,282,977.89	52,282,977.89	52,282,977.89	52,282,977.89	52,282,977.89	52,282,977.89
1397	DIF190101512698	FEDERALES (APORTACIONES, SUBSIDIOS Y CONVENIOS)	2019	33-Aportaciones Federales para Entidades Federativas y Municipios	I005-FORTAMUN		73,406,890.00	48,755,005.86	48,755,005.86	48,755,005.86	48,755,005.86	48,755,005.86	48,755,005.86
1398	DIF190101513928	FEDERALES (APORTACIONES, SUBSIDIOS Y CONVENIOS)	2019	33-Aportaciones Federales para Entidades Federativas y Municipios	I005-FORTAMUN		3,178,349.00	123,303.00	123,303.00	123,303.00	123,303.00	123,303.00	123,303.00
1399	DIF190201531917	FEDERALES (APORTACIONES, SUBSIDIOS Y CONVENIOS)	2019	33-Aportaciones Federales para Entidades Federativas y Municipios	I004-FAIS Municipal y de las Demarcaciones Territoriales del Distrito Federal		1,023,138.11	952,368.67	952,368.67	952,368.67	952,368.67	952,368.67	952,368.67
1400	DIF190201531961	FEDERALES (APORTACIONES, SUBSIDIOS Y CONVENIOS)	2019	33-Aportaciones Federales para Entidades Federativas y Municipios	I004-FAIS Municipal y de las Demarcaciones Territoriales del Distrito Federal		226,847.35	211,356.61	211,356.61	211,356.61	211,356.61	211,356.61	211,356.61
1401	DIF190201545240	FEDERALES (APORTACIONES, SUBSIDIOS Y CONVENIOS)	2019	33-Aportaciones Federales para Entidades Federativas y Municipios	I004-FAIS Municipal y de las Demarcaciones Territoriales del Distrito Federal		904,693.56	902,505.39	902,505.39	902,505.39	902,505.39	902,505.39	902,505.39
1402	DIF190201532031	FEDERALES (APORTACIONES, SUBSIDIOS Y CONVENIOS)	2019	33-Aportaciones Federales para Entidades Federativas y Municipios	I004-FAIS Municipal y de las Demarcaciones Territoriales del Distrito Federal		1,014,403.97	1,105,832.27	1,105,832.27	1,105,832.27	1,105,832.27	1,105,832.27	1,105,832.27
1403	DIF190201532079	FEDERALES (APORTACIONES, SUBSIDIOS Y CONVENIOS)	2019	33-Aportaciones Federales para Entidades Federativas y Municipios	I004-FAIS Municipal y de las Demarcaciones Territoriales del Distrito Federal		522,720.66	675,332.51	675,332.51	675,332.51	675,332.51	675,332.51	675,332.51
1404	DIF190201532086	FEDERALES (APORTACIONES, SUBSIDIOS Y CONVENIOS)	2019	33-Aportaciones Federales para Entidades Federativas y Municipios	I004-FAIS Municipal y de las Demarcaciones Territoriales del Distrito Federal		2,621,768.25	2,972,262.50	2,972,262.50	2,972,262.50	2,972,262.50	2,972,262.50	2,972,262.50
1405	DIF190201532094	FEDERALES (APORTACIONES, SUBSIDIOS Y CONVENIOS)	2019	33-Aportaciones Federales para Entidades Federativas y Municipios	I004-FAIS Municipal y de las Demarcaciones Territoriales del Distrito Federal		3,282,139.03	1,375,864.91	1,375,864.91	1,375,864.91	1,375,864.91	1,375,864.91	1,375,864.91
1406	DIF190201532103	FEDERALES (APORTACIONES, SUBSIDIOS Y CONVENIOS)	2019	33-Aportaciones Federales para Entidades Federativas y Municipios	I004-FAIS Municipal y de las Demarcaciones Territoriales del Distrito Federal		1,467,397.63	1,313,431.82	1,313,431.82	1,313,431.82	1,313,431.82	1,313,431.82	1,313,431.82
1407	DIF190201532109	FEDERALES (APORTACIONES, SUBSIDIOS Y CONVENIOS)	2019	33-Aportaciones Federales para Entidades Federativas y Municipios	I004-FAIS Municipal y de las Demarcaciones Territoriales del Distrito Federal		953,238.40	1,016,491.77	1,016,491.77	1,016,491.77	1,016,491.77	1,016,491.77	1,016,491.77
1408	DIF190201531930	FEDERALES (APORTACIONES, SUBSIDIOS Y CONVENIOS)	2019	33-Aportaciones Federales para Entidades Federativas y Municipios	I004-FAIS Municipal y de las Demarcaciones Territoriales del Distrito Federal		660,716.26	1,168,636.69	1,168,636.69	1,168,636.69	1,168,636.69	1,168,636.69	1,168,636.69
1409	DIF190201531958	FEDERALES (APORTACIONES, SUBSIDIOS Y CONVENIOS)	2019	33-Aportaciones Federales para Entidades Federativas y Municipios	I004-FAIS Municipal y de las Demarcaciones Territoriales del Distrito Federal		653,547.12	360,125.82	360,125.82	360,125.82	360,125.82	360,125.82	360,125.82
1410	DIF190201532042	FEDERALES (APORTACIONES, SUBSIDIOS Y CONVENIOS)	2019	33-Aportaciones Federales para Entidades Federativas y Municipios	I004-FAIS Municipal y de las Demarcaciones Territoriales del Distrito Federal		1,218,000.00	1,238,138.18	1,238,138.18	1,238,138.18	1,238,138.18	1,238,138.18	1,238,138.18
1411	DIF190201532056	FEDERALES (APORTACIONES, SUBSIDIOS Y CONVENIOS)	2019	33-Aportaciones Federales para Entidades Federativas y Municipios	I004-FAIS Municipal y de las Demarcaciones Territoriales del Distrito Federal		1,197,436.73	1,544,778.59	1,544,778.59	1,544,778.59	1,544,778.59	1,544,778.59	1,544,778.59
1412	DIF190201532063	FEDERALES (APORTACIONES, SUBSIDIOS Y CONVENIOS)	2019	33-Aportaciones Federales para Entidades Federativas y Municipios	I004-FAIS Municipal y de las Demarcaciones Territoriales del Distrito Federal		827,890.82	828,525.01	828,525.01	828,525.01	828,525.01	828,525.01	828,525.01
1413	DIF190201532107	FEDERALES (APORTACIONES, SUBSIDIOS Y CONVENIOS)	2019	33-Aportaciones Federales para Entidades Federativas y Municipios	I004-FAIS Municipal y de las Demarcaciones Territoriales del Distrito Federal		434,686.34	434,685.85	434,685.85	434,685.85	434,685.85	434,685.85	434,685.85
1414	DIF190201532111	FEDERALES (APORTACIONES, SUBSIDIOS Y CONVENIOS)	2019	33-Aportaciones Federales para Entidades Federativas y Municipios	I004-FAIS Municipal y de las Demarcaciones Territoriales del Distrito Federal		1,079,745.14	1,016,491.77	1,016,491.77	1,016,491.77	1,016,491.77	1,016,491.77	1,016,491.77
1415	DIF190201566921	FEDERALES (APORTACIONES, SUBSIDIOS Y CONVENIOS)	2019	33-Aportaciones Federales para Entidades Federativas y Municipios	I005-FORTAMUN		14,907,141.28	13,839,285.03	13,839,285.03	13,839,285.03	13,839,285.03	13,839,285.03	13,839,285.03
1416	DIF190201567089	FEDERALES (APORTACIONES, SUBSIDIOS Y CONVENIOS)	2019	33-Aportaciones Federales para Entidades Federativas y Municipios	I005-FORTAMUN		7,604,804.00	7,604,804.00	7,604,804.00	7,604,804.00	7,604,804.00	7,604,804.00	7,604,804.00
1417	DIF190201567171	FEDERALES (APORTACIONES, SUBSIDIOS Y CONVENIOS)	2019	33-Aportaciones Federales para Entidades Federativas y Municipios	I005-FORTAMUN		3,156,366.00	1,684,937.48	1,684,937.48	1,684,937.48	1,684,937.48	1,684,937.48	1,684,937.48
1418	DIF190201564201	FEDERALES (APORTACIONES, SUBSIDIOS Y CONVENIOS)	2019	33-Aportaciones Federales para Entidades Federativas y Municipios	I005-FORTAMUN		2,288,818.96	2,154,873.04	2,154,873.04	2,154,873.04	2,154,873.04	2,154,873.04	2,154,873.04
1419	DIF190201567124	FEDERALES (APORTACIONES, SUBSIDIOS Y CONVENIOS)	2019	33-Aportaciones Federales para Entidades Federativas y Municipios	I005-FORTAMUN		111,394,677.00	97,299,046.88	97,299,046.88	97,299,046.88	97,299,046.88	97,299,046.88	97,299,046.88
1420	DIF190201567177	FEDERALES (APORTACIONES, SUBSIDIOS Y CONVENIOS)	2019	33-Aportaciones Federales para Entidades Federativas y Municipios	I005-FORTAMUN		48,640,528.00	29,636,559.40	29,636,559.40	29,636,559.40	29,636,559.40	29,636,559.40	29,636,559.40

#	FOLIO	TIPO DE RECURSO	CICLO DEL RECURSO	RAMO	PROGRAMA PRESUPUESTARIO	PROGRAMA ESTATAL O MUNICIPAL	APROBADO	MODIFICADO	RECAUDADO	COMPROMETIDO	DEVENGADO	EJERCIDO	PAGADO
1421	DIF190201562975	FEDERALES (APORTACIONES, SUBSIDIOS Y CONVENIOS)	2019	33-Aportaciones Federales para Entidades Federativas y Municipios	I012-FAFEF		6,200,555.27	6,200,555.27	6,200,555.27	6,200,555.27	6,200,555.27	6,200,555.27	6,200,555.27
1422	DIF190201562106	FEDERALES (APORTACIONES, SUBSIDIOS Y CONVENIOS)	2019	23-Provisiones Salariales y Económicas	U087-Fondo de Capitalidad		0.01	10,825,212.87	10,825,212.87	10,825,212.87	10,825,212.87	10,825,212.87	10,825,212.87
1423	DIF190201562894	FEDERALES (APORTACIONES, SUBSIDIOS Y CONVENIOS)	2019	33-Aportaciones Federales para Entidades Federativas y Municipios	I011-FASP		9,900,000.00	2,610,000.00	2,610,000.00	2,610,000.00	2,610,000.00	2,610,000.00	2,610,000.00
1424	DIF190201566887	FEDERALES (APORTACIONES, SUBSIDIOS Y CONVENIOS)	2019	33-Aportaciones Federales para Entidades Federativas y Municipios	I005-FORTAMUN		21,314,067.00	20,652,620.80	20,652,620.80	20,652,620.80	20,652,620.80	20,652,620.80	20,652,620.80
1425	DIF190201566857	FEDERALES (APORTACIONES, SUBSIDIOS Y CONVENIOS)	2019	33-Aportaciones Federales para Entidades Federativas y Municipios	I005-FORTAMUN		717,537.00	651,255.45	651,255.45	651,255.45	651,255.45	651,255.45	651,255.45
1426	DIF190201562057	FEDERALES (APORTACIONES, SUBSIDIOS Y CONVENIOS)	2019	23-Provisiones Salariales y Económicas	U087-Fondo de Capitalidad		0.01	4,963,872.00	4,963,872.00	4,963,872.00	4,963,872.00	4,963,872.00	4,963,872.00
1427	DIF190201563656	FEDERALES (APORTACIONES, SUBSIDIOS Y CONVENIOS)	2019	33-Aportaciones Federales para Entidades Federativas y Municipios	I005-FORTAMUN		22,775.00	22,775.00	22,775.00	22,775.00	22,775.00	22,775.00	22,775.00
1428	DIF190201562900	FEDERALES (APORTACIONES, SUBSIDIOS Y CONVENIOS)	2019	33-Aportaciones Federales para Entidades Federativas y Municipios	I011-FASP		11,802,598.76	11,802,598.76	11,802,598.76	11,802,598.76	11,802,598.76	11,802,598.76	11,802,598.76
1429	DIF190201561953	FEDERALES (APORTACIONES, SUBSIDIOS Y CONVENIOS)	2019	33-Aportaciones Federales para Entidades Federativas y Municipios	I012-FAFEF		11,831,587.77	17,456,587.77	17,456,587.77	17,456,587.77	17,456,587.77	17,456,587.77	17,456,587.77
1430	DIF190201562111	FEDERALES (APORTACIONES, SUBSIDIOS Y CONVENIOS)	2019	23-Provisiones Salariales y Económicas	U087-Fondo de Capitalidad		0.01	1,976,440.26	1,976,440.26	1,976,440.26	1,976,440.26	1,976,440.26	1,976,440.26
1431	DIF190201563648	FEDERALES (APORTACIONES, SUBSIDIOS Y CONVENIOS)	2019	33-Aportaciones Federales para Entidades Federativas y Municipios	I005-FORTAMUN		604,601.28	580,473.28	580,473.28	580,473.28	580,473.28	580,473.28	580,473.28
1432	DIF190301573346	FEDERALES (APORTACIONES, SUBSIDIOS Y CONVENIOS)	2019	33-Aportaciones Federales para Entidades Federativas y Municipios	I005-FORTAMUN		780,000.00	780,000.00	780,000.00	780,000.00	780,000.00	780,000.00	780,000.00
1433	DIF190301576659	FEDERALES (APORTACIONES, SUBSIDIOS Y CONVENIOS)	2019	48-Cultura	S268-Programa de Apoyos a la Cultura		1,903,336.60	3,796,710.23	3,796,710.23	3,796,710.23	3,796,710.23	3,796,710.23	3,796,710.23
1434	DIF190401589553	FEDERALES (APORTACIONES, SUBSIDIOS Y CONVENIOS)	2019	33-Aportaciones Federales para Entidades Federativas y Municipios	I004-FAIS Municipal y de las Demarcaciones Territoriales del Distrito Federal		7,000.00	7,700.00	7,700.00	7,700.00	7,700.00	7,700.00	7,700.00
1435	DIF190401589559	FEDERALES (APORTACIONES, SUBSIDIOS Y CONVENIOS)	2019	33-Aportaciones Federales para Entidades Federativas y Municipios	I004-FAIS Municipal y de las Demarcaciones Territoriales del Distrito Federal		75,511.75	95,330.00	95,330.00	95,330.00	95,330.00	95,330.00	95,330.00
1436	DIF190401589563	FEDERALES (APORTACIONES, SUBSIDIOS Y CONVENIOS)	2019	33-Aportaciones Federales para Entidades Federativas y Municipios	I004-FAIS Municipal y de las Demarcaciones Territoriales del Distrito Federal		5,200.00	20,018.00	20,018.00	20,018.00	20,018.00	20,018.00	20,018.00
1437	DIF190401589564	FEDERALES (APORTACIONES, SUBSIDIOS Y CONVENIOS)	2019	33-Aportaciones Federales para Entidades Federativas y Municipios	I004-FAIS Municipal y de las Demarcaciones Territoriales del Distrito Federal		7,000.00	7,700.00	7,700.00	7,700.00	7,700.00	7,700.00	7,700.00
1438	DIF190401589565	FEDERALES (APORTACIONES, SUBSIDIOS Y CONVENIOS)	2019	33-Aportaciones Federales para Entidades Federativas y Municipios	I004-FAIS Municipal y de las Demarcaciones Territoriales del Distrito Federal		4,000.00	4,700.00	4,700.00	4,700.00	4,700.00	4,700.00	4,700.00
1439	DIF190401589568	FEDERALES (APORTACIONES, SUBSIDIOS Y CONVENIOS)	2019	33-Aportaciones Federales para Entidades Federativas y Municipios	I004-FAIS Municipal y de las Demarcaciones Territoriales del Distrito Federal		7,000.00	7,700.00	7,700.00	7,700.00	7,700.00	7,700.00	7,700.00
1440	DIF190401589571	FEDERALES (APORTACIONES, SUBSIDIOS Y CONVENIOS)	2019	33-Aportaciones Federales para Entidades Federativas y Municipios	I004-FAIS Municipal y de las Demarcaciones Territoriales del Distrito Federal		72,691.75	95,330.00	95,330.00	95,330.00	95,330.00	95,330.00	95,330.00
1441	DIF190401589572	FEDERALES (APORTACIONES, SUBSIDIOS Y CONVENIOS)	2019	33-Aportaciones Federales para Entidades Federativas y Municipios	I004-FAIS Municipal y de las Demarcaciones Territoriales del Distrito Federal		5,200.00	20,018.00	20,018.00	20,018.00	20,018.00	20,018.00	20,018.00
1442	DIF190401589574	FEDERALES (APORTACIONES, SUBSIDIOS Y CONVENIOS)	2019	33-Aportaciones Federales para Entidades Federativas y Municipios	I004-FAIS Municipal y de las Demarcaciones Territoriales del Distrito Federal		6,700.00	11,200.00	11,200.00	11,200.00	11,200.00	11,200.00	11,200.00
1443	DIF190401589576	FEDERALES (APORTACIONES, SUBSIDIOS Y CONVENIOS)	2019	33-Aportaciones Federales para Entidades Federativas y Municipios	I004-FAIS Municipal y de las Demarcaciones Territoriales del Distrito Federal		75,511.75	116,652.00	116,652.00	116,652.00	116,652.00	116,652.00	116,652.00
1444	DIF190401589577	FEDERALES (APORTACIONES, SUBSIDIOS Y CONVENIOS)	2019	33-Aportaciones Federales para Entidades Federativas y Municipios	I004-FAIS Municipal y de las Demarcaciones Territoriales del Distrito Federal		7,000.00	7,700.00	7,700.00	7,700.00	7,700.00	7,700.00	7,700.00
1445	DIF190401589578	FEDERALES (APORTACIONES, SUBSIDIOS Y CONVENIOS)	2019	33-Aportaciones Federales para Entidades Federativas y Municipios	I004-FAIS Municipal y de las Demarcaciones Territoriales del Distrito Federal		72,691.75	95,330.00	95,330.00	95,330.00	95,330.00	95,330.00	95,330.00
1446	DIF190401589579	FEDERALES (APORTACIONES, SUBSIDIOS Y CONVENIOS)	2019	33-Aportaciones Federales para Entidades Federativas y Municipios	I004-FAIS Municipal y de las Demarcaciones Territoriales del Distrito Federal		6,700.00	11,200.00	11,200.00	11,200.00	11,200.00	11,200.00	11,200.00
1447	DIF190401589580	FEDERALES (APORTACIONES, SUBSIDIOS Y CONVENIOS)	2019	33-Aportaciones Federales para Entidades Federativas y Municipios	I004-FAIS Municipal y de las Demarcaciones Territoriales del Distrito Federal		4,000.00	4,700.00	4,700.00	4,700.00	4,700.00	4,700.00	4,700.00
1448	DIF190401589581	FEDERALES (APORTACIONES, SUBSIDIOS Y CONVENIOS)	2019	33-Aportaciones Federales para Entidades Federativas y Municipios	I004-FAIS Municipal y de las Demarcaciones Territoriales del Distrito Federal		5,200.00	20,018.00	20,018.00	20,018.00	20,018.00	20,018.00	20,018.00
1449	DIF190401589586	FEDERALES (APORTACIONES, SUBSIDIOS Y CONVENIOS)	2019	33-Aportaciones Federales para Entidades Federativas y Municipios	I004-FAIS Municipal y de las Demarcaciones Territoriales del Distrito Federal		4,000.00	4,700.00	4,700.00	4,700.00	4,700.00	4,700.00	4,700.00



#	FOLIO	TIPO DE RECURSO	CICLO DEL RECURSO	RAMO	PROGRAMA PRESUPUESTARIO	PROGRAMA ESTATAL O MUNICIPAL	APROBADO	MODIFICADO	RECAUDADO	COMPROMETIDO	DEVENGADO	EJERCIDO	PAGADO
1475	DIF190401589645	FEDERALES (APORTACIONES, SUBSIDIOS Y CONVENIOS)	2019	33-Aportaciones Federales para Entidades Federativas y Municipios	I004-FAIS Municipal y de las Demarcaciones Territoriales del Distrito Federal		70,321.75	116,652.00	116,652.00	116,652.00	116,652.00	116,652.00	116,652.00
1476	DIF190401589648	FEDERALES (APORTACIONES, SUBSIDIOS Y CONVENIOS)	2019	33-Aportaciones Federales para Entidades Federativas y Municipios	I004-FAIS Municipal y de las Demarcaciones Territoriales del Distrito Federal		5,200.00	20,018.00	20,018.00	20,018.00	20,018.00	20,018.00	20,018.00
1477	DIF190401589649	FEDERALES (APORTACIONES, SUBSIDIOS Y CONVENIOS)	2019	33-Aportaciones Federales para Entidades Federativas y Municipios	I004-FAIS Municipal y de las Demarcaciones Territoriales del Distrito Federal		7,000.00	7,700.00	7,700.00	7,700.00	7,700.00	7,700.00	7,700.00
1478	DIF190401589655	FEDERALES (APORTACIONES, SUBSIDIOS Y CONVENIOS)	2019	33-Aportaciones Federales para Entidades Federativas y Municipios	I004-FAIS Municipal y de las Demarcaciones Territoriales del Distrito Federal		140,643.50	35,000.00	35,000.00	35,000.00	35,000.00	35,000.00	35,000.00
1479	DIF190401589656	FEDERALES (APORTACIONES, SUBSIDIOS Y CONVENIOS)	2019	33-Aportaciones Federales para Entidades Federativas y Municipios	I004-FAIS Municipal y de las Demarcaciones Territoriales del Distrito Federal		7,000.00	7,700.00	7,700.00	7,700.00	7,700.00	7,700.00	7,700.00
1480	DIF190401589658	FEDERALES (APORTACIONES, SUBSIDIOS Y CONVENIOS)	2019	33-Aportaciones Federales para Entidades Federativas y Municipios	I004-FAIS Municipal y de las Demarcaciones Territoriales del Distrito Federal		4,000.00	4,700.00	4,700.00	4,700.00	4,700.00	4,700.00	4,700.00
1481	DIF190401589660	FEDERALES (APORTACIONES, SUBSIDIOS Y CONVENIOS)	2019	33-Aportaciones Federales para Entidades Federativas y Municipios	I004-FAIS Municipal y de las Demarcaciones Territoriales del Distrito Federal		5,200.00	20,018.00	20,018.00	20,018.00	20,018.00	20,018.00	20,018.00
1482	DIF190401588986	FEDERALES (APORTACIONES, SUBSIDIOS Y CONVENIOS)	2019	33-Aportaciones Federales para Entidades Federativas y Municipios	I004-FAIS Municipal y de las Demarcaciones Territoriales del Distrito Federal		4,000.00	4,500.00	4,500.00	4,500.00	4,500.00	4,500.00	4,500.00
1483	DIF190401588990	FEDERALES (APORTACIONES, SUBSIDIOS Y CONVENIOS)	2019	33-Aportaciones Federales para Entidades Federativas y Municipios	I004-FAIS Municipal y de las Demarcaciones Territoriales del Distrito Federal		5,200.00	16,067.50	16,067.50	16,067.50	16,067.50	16,067.50	16,067.50
1484	DIF190401588992	FEDERALES (APORTACIONES, SUBSIDIOS Y CONVENIOS)	2019	33-Aportaciones Federales para Entidades Federativas y Municipios	I004-FAIS Municipal y de las Demarcaciones Territoriales del Distrito Federal		6,700.00	10,050.00	10,050.00	10,050.00	10,050.00	10,050.00	10,050.00
1485	DIF190401589401	FEDERALES (APORTACIONES, SUBSIDIOS Y CONVENIOS)	2019	33-Aportaciones Federales para Entidades Federativas y Municipios	I004-FAIS Municipal y de las Demarcaciones Territoriales del Distrito Federal		70,321.75	43,500.00	43,500.00	43,500.00	43,500.00	43,500.00	43,500.00
1486	DIF190401589411	FEDERALES (APORTACIONES, SUBSIDIOS Y CONVENIOS)	2019	33-Aportaciones Federales para Entidades Federativas y Municipios	I004-FAIS Municipal y de las Demarcaciones Territoriales del Distrito Federal		7,000.00	7,700.00	7,700.00	7,700.00	7,700.00	7,700.00	7,700.00
1487	DIF190401589412	FEDERALES (APORTACIONES, SUBSIDIOS Y CONVENIOS)	2019	33-Aportaciones Federales para Entidades Federativas y Municipios	I004-FAIS Municipal y de las Demarcaciones Territoriales del Distrito Federal		4,000.00	4,700.00	4,700.00	4,700.00	4,700.00	4,700.00	4,700.00
1488	DIF190401589416	FEDERALES (APORTACIONES, SUBSIDIOS Y CONVENIOS)	2019	33-Aportaciones Federales para Entidades Federativas y Municipios	I004-FAIS Municipal y de las Demarcaciones Territoriales del Distrito Federal		6,700.00	10,500.00	10,500.00	10,500.00	10,500.00	10,500.00	10,500.00
1489	DIF190401589419	FEDERALES (APORTACIONES, SUBSIDIOS Y CONVENIOS)	2019	33-Aportaciones Federales para Entidades Federativas y Municipios	I004-FAIS Municipal y de las Demarcaciones Territoriales del Distrito Federal		70,321.75	41,500.00	41,500.00	41,500.00	41,500.00	41,500.00	41,500.00
1490	DIF190401589431	FEDERALES (APORTACIONES, SUBSIDIOS Y CONVENIOS)	2019	33-Aportaciones Federales para Entidades Federativas y Municipios	I004-FAIS Municipal y de las Demarcaciones Territoriales del Distrito Federal		6,700.00	10,680.00	10,680.00	10,680.00	10,680.00	10,680.00	10,680.00
1491	DIF190401589438	FEDERALES (APORTACIONES, SUBSIDIOS Y CONVENIOS)	2019	33-Aportaciones Federales para Entidades Federativas y Municipios	I004-FAIS Municipal y de las Demarcaciones Territoriales del Distrito Federal		70,321.75	41,500.00	41,500.00	41,500.00	41,500.00	41,500.00	41,500.00
1492	DIF190401589439	FEDERALES (APORTACIONES, SUBSIDIOS Y CONVENIOS)	2019	33-Aportaciones Federales para Entidades Federativas y Municipios	I004-FAIS Municipal y de las Demarcaciones Territoriales del Distrito Federal		70,321.75	40,000.00	40,000.00	40,000.00	40,000.00	40,000.00	40,000.00
1493	DIF190401589441	FEDERALES (APORTACIONES, SUBSIDIOS Y CONVENIOS)	2019	33-Aportaciones Federales para Entidades Federativas y Municipios	I004-FAIS Municipal y de las Demarcaciones Territoriales del Distrito Federal		75,511.75	51,000.00	51,000.00	51,000.00	51,000.00	51,000.00	51,000.00
1494	DIF190401590542	FEDERALES (APORTACIONES, SUBSIDIOS Y CONVENIOS)	2019	33-Aportaciones Federales para Entidades Federativas y Municipios	I004-FAIS Municipal y de las Demarcaciones Territoriales del Distrito Federal		325,164.66	285,000.00	285,000.00	285,000.00	285,000.00	285,000.00	285,000.00
1495	DIF190401590546	FEDERALES (APORTACIONES, SUBSIDIOS Y CONVENIOS)	2019	33-Aportaciones Federales para Entidades Federativas y Municipios	I004-FAIS Municipal y de las Demarcaciones Territoriales del Distrito Federal		325,164.66	395,803.80	395,803.80	395,803.80	395,803.80	395,803.80	395,803.80
1496	DIF190401590547	FEDERALES (APORTACIONES, SUBSIDIOS Y CONVENIOS)	2019	33-Aportaciones Federales para Entidades Federativas y Municipios	I004-FAIS Municipal y de las Demarcaciones Territoriales del Distrito Federal		325,164.66	370,920.20	370,920.20	370,920.20	370,920.20	370,920.20	370,920.20
1497	DIF190401590548	FEDERALES (APORTACIONES, SUBSIDIOS Y CONVENIOS)	2019	33-Aportaciones Federales para Entidades Federativas y Municipios	I004-FAIS Municipal y de las Demarcaciones Territoriales del Distrito Federal		325,164.66	170,100.00	170,100.00	170,100.00	170,100.00	170,100.00	170,100.00
1498	DIF190401590550	FEDERALES (APORTACIONES, SUBSIDIOS Y CONVENIOS)	2019	33-Aportaciones Federales para Entidades Federativas y Municipios	I004-FAIS Municipal y de las Demarcaciones Territoriales del Distrito Federal		325,164.66	170,100.00	170,100.00	170,100.00	170,100.00	170,100.00	170,100.00
1499	DIF190401589000	FEDERALES (APORTACIONES, SUBSIDIOS Y CONVENIOS)	2019	33-Aportaciones Federales para Entidades Federativas y Municipios	I004-FAIS Municipal y de las Demarcaciones Territoriales del Distrito Federal		70,321.75	47,000.00	47,000.00	47,000.00	47,000.00	47,000.00	47,000.00

#	FOLIO	TIPO DE RECURSO	CICLO DEL RECURSO	RAMO	PROGRAMA PRESUPUESTARIO	PROGRAMA ESTATAL O MUNICIPAL	APROBADO	MODIFICADO	RECAUDADO	COMPROMETIDO	DEVENGADO	EJERCIDO	PAGADO
1500	DIF190401589448	FEDERALES (APORTACIONES, SUBSIDIOS Y CONVENIOS)	2019	33-Aportaciones Federales para Entidades Federativas y Municipios	I004-FAIS Municipal y de las Demarcaciones Territoriales del Distrito Federal		4,000.00	4,700.00	4,700.00	4,700.00	4,700.00	4,700.00	4,700.00
1501	DIF190401589458	FEDERALES (APORTACIONES, SUBSIDIOS Y CONVENIOS)	2019	33-Aportaciones Federales para Entidades Federativas y Municipios	I004-FAIS Municipal y de las Demarcaciones Territoriales del Distrito Federal		70,321.75	40,000.00	40,000.00	40,000.00	40,000.00	40,000.00	40,000.00
1502	DIF190401589459	FEDERALES (APORTACIONES, SUBSIDIOS Y CONVENIOS)	2019	33-Aportaciones Federales para Entidades Federativas y Municipios	I004-FAIS Municipal y de las Demarcaciones Territoriales del Distrito Federal		75,511.75	51,000.00	51,000.00	51,000.00	51,000.00	51,000.00	51,000.00
1503	DIF190401589460	FEDERALES (APORTACIONES, SUBSIDIOS Y CONVENIOS)	2019	33-Aportaciones Federales para Entidades Federativas y Municipios	I004-FAIS Municipal y de las Demarcaciones Territoriales del Distrito Federal		72,691.75	4,700.00	4,700.00	4,700.00	4,700.00	4,700.00	4,700.00
1504	DIF190401589467	FEDERALES (APORTACIONES, SUBSIDIOS Y CONVENIOS)	2019	33-Aportaciones Federales para Entidades Federativas y Municipios	I004-FAIS Municipal y de las Demarcaciones Territoriales del Distrito Federal		7,000.00	7,700.00	7,700.00	7,700.00	7,700.00	7,700.00	7,700.00
1505	DIF190401587942	FEDERALES (APORTACIONES, SUBSIDIOS Y CONVENIOS)	2019	33-Aportaciones Federales para Entidades Federativas y Municipios	I004-FAIS Municipal y de las Demarcaciones Territoriales del Distrito Federal		70,321.75	127,069.00	127,069.00	127,069.00	127,069.00	127,069.00	127,069.00
1506	DIF190401587947	FEDERALES (APORTACIONES, SUBSIDIOS Y CONVENIOS)	2019	33-Aportaciones Federales para Entidades Federativas y Municipios	I004-FAIS Municipal y de las Demarcaciones Territoriales del Distrito Federal		7,000.00	11,200.00	11,200.00	11,200.00	11,200.00	11,200.00	11,200.00
1507	DIF190401587948	FEDERALES (APORTACIONES, SUBSIDIOS Y CONVENIOS)	2019	33-Aportaciones Federales para Entidades Federativas y Municipios	I004-FAIS Municipal y de las Demarcaciones Territoriales del Distrito Federal		72,691.75	41,500.00	41,500.00	41,500.00	41,500.00	41,500.00	41,500.00
1508	DIF190401587950	FEDERALES (APORTACIONES, SUBSIDIOS Y CONVENIOS)	2019	33-Aportaciones Federales para Entidades Federativas y Municipios	I004-FAIS Municipal y de las Demarcaciones Territoriales del Distrito Federal		6,700.00	10,050.00	10,050.00	10,050.00	10,050.00	10,050.00	10,050.00
1509	DIF190401587952	FEDERALES (APORTACIONES, SUBSIDIOS Y CONVENIOS)	2019	33-Aportaciones Federales para Entidades Federativas y Municipios	I004-FAIS Municipal y de las Demarcaciones Territoriales del Distrito Federal		140,643.50	111,117.20	111,117.20	111,117.20	111,117.20	111,117.20	111,117.20
1510	DIF190401587953	FEDERALES (APORTACIONES, SUBSIDIOS Y CONVENIOS)	2019	33-Aportaciones Federales para Entidades Federativas y Municipios	I004-FAIS Municipal y de las Demarcaciones Territoriales del Distrito Federal		75,511.75	114,823.00	114,823.00	114,823.00	114,823.00	114,823.00	114,823.00
1511	DIF190401587954	FEDERALES (APORTACIONES, SUBSIDIOS Y CONVENIOS)	2019	33-Aportaciones Federales para Entidades Federativas y Municipios	I004-FAIS Municipal y de las Demarcaciones Territoriales del Distrito Federal		72,691.75	118,080.00	118,080.00	118,080.00	118,080.00	118,080.00	118,080.00
1512	DIF190401589013	FEDERALES (APORTACIONES, SUBSIDIOS Y CONVENIOS)	2019	33-Aportaciones Federales para Entidades Federativas y Municipios	I004-FAIS Municipal y de las Demarcaciones Territoriales del Distrito Federal		75,511.75	110,104.00	110,104.00	110,104.00	110,104.00	110,104.00	110,104.00
1513	DIF190401589017	FEDERALES (APORTACIONES, SUBSIDIOS Y CONVENIOS)	2019	33-Aportaciones Federales para Entidades Federativas y Municipios	I004-FAIS Municipal y de las Demarcaciones Territoriales del Distrito Federal		7,000.00	7,400.00	7,400.00	7,400.00	7,400.00	7,400.00	7,400.00
1514	DIF190401589019	FEDERALES (APORTACIONES, SUBSIDIOS Y CONVENIOS)	2019	33-Aportaciones Federales para Entidades Federativas y Municipios	I004-FAIS Municipal y de las Demarcaciones Territoriales del Distrito Federal		4,000.00	4,500.00	4,500.00	4,500.00	4,500.00	4,500.00	4,500.00
1515	DIF190401589022	FEDERALES (APORTACIONES, SUBSIDIOS Y CONVENIOS)	2019	33-Aportaciones Federales para Entidades Federativas y Municipios	I004-FAIS Municipal y de las Demarcaciones Territoriales del Distrito Federal		5,200.00	17,899.00	17,899.00	17,899.00	17,899.00	17,899.00	17,899.00
1516	DIF190401589024	FEDERALES (APORTACIONES, SUBSIDIOS Y CONVENIOS)	2019	33-Aportaciones Federales para Entidades Federativas y Municipios	I004-FAIS Municipal y de las Demarcaciones Territoriales del Distrito Federal		6,700.00	29,097.00	29,097.00	29,097.00	29,097.00	29,097.00	29,097.00
1517	DIF190401589475	FEDERALES (APORTACIONES, SUBSIDIOS Y CONVENIOS)	2019	33-Aportaciones Federales para Entidades Federativas y Municipios	I004-FAIS Municipal y de las Demarcaciones Territoriales del Distrito Federal		5,200.00	16,000.00	16,000.00	16,000.00	16,000.00	16,000.00	16,000.00
1518	DIF190401589482	FEDERALES (APORTACIONES, SUBSIDIOS Y CONVENIOS)	2019	33-Aportaciones Federales para Entidades Federativas y Municipios	I004-FAIS Municipal y de las Demarcaciones Territoriales del Distrito Federal		70,321.75	41,500.00	41,500.00	41,500.00	41,500.00	41,500.00	41,500.00
1519	DIF190401589486	FEDERALES (APORTACIONES, SUBSIDIOS Y CONVENIOS)	2019	33-Aportaciones Federales para Entidades Federativas y Municipios	I004-FAIS Municipal y de las Demarcaciones Territoriales del Distrito Federal		70,321.75	40,000.00	40,000.00	40,000.00	40,000.00	40,000.00	40,000.00
1520	DIF190401589487	FEDERALES (APORTACIONES, SUBSIDIOS Y CONVENIOS)	2019	33-Aportaciones Federales para Entidades Federativas y Municipios	I004-FAIS Municipal y de las Demarcaciones Territoriales del Distrito Federal		6,700.00	10,680.00	10,680.00	10,680.00	10,680.00	10,680.00	10,680.00
1521	DIF190401589489	FEDERALES (APORTACIONES, SUBSIDIOS Y CONVENIOS)	2019	33-Aportaciones Federales para Entidades Federativas y Municipios	I004-FAIS Municipal y de las Demarcaciones Territoriales del Distrito Federal		4,000.00	4,700.00	4,700.00	4,700.00	4,700.00	4,700.00	4,700.00
1522	DIF190401589491	FEDERALES (APORTACIONES, SUBSIDIOS Y CONVENIOS)	2019	33-Aportaciones Federales para Entidades Federativas y Municipios	I004-FAIS Municipal y de las Demarcaciones Territoriales del Distrito Federal		7,000.00	7,700.00	7,700.00	7,700.00	7,700.00	7,700.00	7,700.00
1523	DIF190401589493	FEDERALES (APORTACIONES, SUBSIDIOS Y CONVENIOS)	2019	33-Aportaciones Federales para Entidades Federativas y Municipios	I004-FAIS Municipal y de las Demarcaciones Territoriales del Distrito Federal		72,691.75	39,400.00	39,400.00	39,400.00	39,400.00	39,400.00	39,400.00
1524	DIF190401587955	FEDERALES (APORTACIONES, SUBSIDIOS Y CONVENIOS)	2019	33-Aportaciones Federales para Entidades Federativas y Municipios	I004-FAIS Municipal y de las Demarcaciones Territoriales del Distrito Federal		7,000.00	7,400.00	7,400.00	7,400.00	7,400.00	7,400.00	7,400.00

#	FOLIO	TIPO DE RECURSO	CICLO DEL RECURSO	RAMO	PROGRAMA PRESUPUESTARIO	PROGRAMA ESTATAL O MUNICIPAL	APROBADO	MODIFICADO	RECAUDADO	COMPROMETIDO	DEVENGADO	EJERCIDO	PAGADO
1525	DIF190401587956	FEDERALES (APORTACIONES, SUBSIDIOS Y CONVENIOS)	2019	33-Aportaciones Federales para Entidades Federativas y Municipios	I004-FAIS Municipal y de las Demarcaciones Territoriales del Distrito Federal		4,000.00	4,500.00	4,500.00	4,500.00	4,500.00	4,500.00	4,500.00
1526	DIF190401587957	FEDERALES (APORTACIONES, SUBSIDIOS Y CONVENIOS)	2019	33-Aportaciones Federales para Entidades Federativas y Municipios	I004-FAIS Municipal y de las Demarcaciones Territoriales del Distrito Federal		5,200.00	10,400.00	10,400.00	10,400.00	10,400.00	10,400.00	10,400.00
1527	DIF190401587958	FEDERALES (APORTACIONES, SUBSIDIOS Y CONVENIOS)	2019	33-Aportaciones Federales para Entidades Federativas y Municipios	I004-FAIS Municipal y de las Demarcaciones Territoriales del Distrito Federal		6,700.00	4,600.00	4,600.00	4,600.00	4,600.00	4,600.00	4,600.00
1528	DIF190401587959	FEDERALES (APORTACIONES, SUBSIDIOS Y CONVENIOS)	2019	33-Aportaciones Federales para Entidades Federativas y Municipios	I004-FAIS Municipal y de las Demarcaciones Territoriales del Distrito Federal		70,321.75	114,823.00	114,823.00	114,823.00	114,823.00	114,823.00	114,823.00
1529	DIF190401587961	FEDERALES (APORTACIONES, SUBSIDIOS Y CONVENIOS)	2019	33-Aportaciones Federales para Entidades Federativas y Municipios	I004-FAIS Municipal y de las Demarcaciones Territoriales del Distrito Federal		75,511.75	111,117.20	111,117.20	111,117.20	111,117.20	111,117.20	111,117.20
1530	DIF190401587965	FEDERALES (APORTACIONES, SUBSIDIOS Y CONVENIOS)	2019	33-Aportaciones Federales para Entidades Federativas y Municipios	I004-FAIS Municipal y de las Demarcaciones Territoriales del Distrito Federal		5,200.00	10,400.00	10,400.00	10,400.00	10,400.00	10,400.00	10,400.00
1531	DIF190401587966	FEDERALES (APORTACIONES, SUBSIDIOS Y CONVENIOS)	2019	33-Aportaciones Federales para Entidades Federativas y Municipios	I004-FAIS Municipal y de las Demarcaciones Territoriales del Distrito Federal		6,700.00	4,600.00	4,600.00	4,600.00	4,600.00	4,600.00	4,600.00
1532	DIF190401585272	FEDERALES (APORTACIONES, SUBSIDIOS Y CONVENIOS)	2019	33-Aportaciones Federales para Entidades Federativas y Municipios	I004-FAIS Municipal y de las Demarcaciones Territoriales del Distrito Federal		4,473,650.52	4,473,650.52	4,473,650.52	4,473,650.52	4,473,650.52	4,473,650.52	4,473,650.52
1533	DIF190401589032	FEDERALES (APORTACIONES, SUBSIDIOS Y CONVENIOS)	2019	33-Aportaciones Federales para Entidades Federativas y Municipios	I004-FAIS Municipal y de las Demarcaciones Territoriales del Distrito Federal		70,321.75	118,080.00	118,080.00	118,080.00	118,080.00	118,080.00	118,080.00
1534	DIF190401589034	FEDERALES (APORTACIONES, SUBSIDIOS Y CONVENIOS)	2019	33-Aportaciones Federales para Entidades Federativas y Municipios	I004-FAIS Municipal y de las Demarcaciones Territoriales del Distrito Federal		75,511.75	111,117.20	111,117.20	111,117.20	111,117.20	111,117.20	111,117.20
1535	DIF190401589036	FEDERALES (APORTACIONES, SUBSIDIOS Y CONVENIOS)	2019	33-Aportaciones Federales para Entidades Federativas y Municipios	I004-FAIS Municipal y de las Demarcaciones Territoriales del Distrito Federal		7,000.00	7,400.00	7,400.00	7,400.00	7,400.00	7,400.00	7,400.00
1536	DIF190401589037	FEDERALES (APORTACIONES, SUBSIDIOS Y CONVENIOS)	2019	33-Aportaciones Federales para Entidades Federativas y Municipios	I004-FAIS Municipal y de las Demarcaciones Territoriales del Distrito Federal		4,000.00	4,500.00	4,500.00	4,500.00	4,500.00	4,500.00	4,500.00
1537	DIF190401589040	FEDERALES (APORTACIONES, SUBSIDIOS Y CONVENIOS)	2019	33-Aportaciones Federales para Entidades Federativas y Municipios	I004-FAIS Municipal y de las Demarcaciones Territoriales del Distrito Federal		6,700.00	4,600.00	4,600.00	4,600.00	4,600.00	4,600.00	4,600.00
1538	DIF190401589495	FEDERALES (APORTACIONES, SUBSIDIOS Y CONVENIOS)	2019	33-Aportaciones Federales para Entidades Federativas y Municipios	I004-FAIS Municipal y de las Demarcaciones Territoriales del Distrito Federal		70,321.75	43,500.00	43,500.00	43,500.00	43,500.00	43,500.00	43,500.00
1539	DIF190401589496	FEDERALES (APORTACIONES, SUBSIDIOS Y CONVENIOS)	2019	33-Aportaciones Federales para Entidades Federativas y Municipios	I004-FAIS Municipal y de las Demarcaciones Territoriales del Distrito Federal		7,000.00	7,700.00	7,700.00	7,700.00	7,700.00	7,700.00	7,700.00
1540	DIF190401589498	FEDERALES (APORTACIONES, SUBSIDIOS Y CONVENIOS)	2019	33-Aportaciones Federales para Entidades Federativas y Municipios	I004-FAIS Municipal y de las Demarcaciones Territoriales del Distrito Federal		5,200.00	16,000.00	16,000.00	16,000.00	16,000.00	16,000.00	16,000.00
1541	DIF190401589500	FEDERALES (APORTACIONES, SUBSIDIOS Y CONVENIOS)	2019	33-Aportaciones Federales para Entidades Federativas y Municipios	I004-FAIS Municipal y de las Demarcaciones Territoriales del Distrito Federal		6,700.00	10,500.00	10,500.00	10,500.00	10,500.00	10,500.00	10,500.00
1542	DIF190401589501	FEDERALES (APORTACIONES, SUBSIDIOS Y CONVENIOS)	2019	33-Aportaciones Federales para Entidades Federativas y Municipios	I004-FAIS Municipal y de las Demarcaciones Territoriales del Distrito Federal		4,000.00	4,700.00	4,700.00	4,700.00	4,700.00	4,700.00	4,700.00
1543	DIF190401589506	FEDERALES (APORTACIONES, SUBSIDIOS Y CONVENIOS)	2019	33-Aportaciones Federales para Entidades Federativas y Municipios	I004-FAIS Municipal y de las Demarcaciones Territoriales del Distrito Federal		72,691.75	43,500.00	43,500.00	43,500.00	43,500.00	43,500.00	43,500.00
1544	DIF190401589507	FEDERALES (APORTACIONES, SUBSIDIOS Y CONVENIOS)	2019	33-Aportaciones Federales para Entidades Federativas y Municipios	I004-FAIS Municipal y de las Demarcaciones Territoriales del Distrito Federal		75,511.75	51,000.00	51,000.00	51,000.00	51,000.00	51,000.00	51,000.00
1545	DIF190401589509	FEDERALES (APORTACIONES, SUBSIDIOS Y CONVENIOS)	2019	33-Aportaciones Federales para Entidades Federativas y Municipios	I004-FAIS Municipal y de las Demarcaciones Territoriales del Distrito Federal		5,200.00	16,000.00	16,000.00	16,000.00	16,000.00	16,000.00	16,000.00
1546	DIF190401589511	FEDERALES (APORTACIONES, SUBSIDIOS Y CONVENIOS)	2019	33-Aportaciones Federales para Entidades Federativas y Municipios	I004-FAIS Municipal y de las Demarcaciones Territoriales del Distrito Federal		4,000.00	4,700.00	4,700.00	4,700.00	4,700.00	4,700.00	4,700.00
1547	DIF190401589517	FEDERALES (APORTACIONES, SUBSIDIOS Y CONVENIOS)	2019	33-Aportaciones Federales para Entidades Federativas y Municipios	I004-FAIS Municipal y de las Demarcaciones Territoriales del Distrito Federal		72,691.75	39,400.00	39,400.00	39,400.00	39,400.00	39,400.00	39,400.00
1548	DIF190401589041	FEDERALES (APORTACIONES, SUBSIDIOS Y CONVENIOS)	2019	33-Aportaciones Federales para Entidades Federativas y Municipios	I004-FAIS Municipal y de las Demarcaciones Territoriales del Distrito Federal		5,200.00	10,400.00	10,400.00	10,400.00	10,400.00	10,400.00	10,400.00
1549	DIF190401589042	FEDERALES (APORTACIONES, SUBSIDIOS Y CONVENIOS)	2019	33-Aportaciones Federales para Entidades Federativas y Municipios	I004-FAIS Municipal y de las Demarcaciones Territoriales del Distrito Federal		70,321.75	44,000.00	44,000.00	44,000.00	44,000.00	44,000.00	44,000.00



#	FOLIO	TIPO DE RECURSO	CICLO DEL RECURSO	RAMO	PROGRAMA PRESUPUESTARIO	PROGRAMA ESTATAL O MUNICIPAL	APROBADO	MODIFICADO	RECAUDADO	COMPROMETIDO	DEVENGADO	EJERCIDO	PAGADO
1550	DIF190401589043	FEDERALES (APORTACIONES, SUBSIDIOS Y CONVENIOS)	2019	33-Aportaciones Federales para Entidades Federativas y Municipios	I004-FAIS Municipal y de las Demarcaciones Territoriales del Distrito Federal		70,321.75	115,000.00	115,000.00	115,000.00	115,000.00	115,000.00	115,000.00
1551	DIF190401589044	FEDERALES (APORTACIONES, SUBSIDIOS Y CONVENIOS)	2019	33-Aportaciones Federales para Entidades Federativas y Municipios	I004-FAIS Municipal y de las Demarcaciones Territoriales del Distrito Federal		75,511.75	102,360.00	102,360.00	102,360.00	102,360.00	102,360.00	102,360.00
1552	DIF190401589049	FEDERALES (APORTACIONES, SUBSIDIOS Y CONVENIOS)	2019	33-Aportaciones Federales para Entidades Federativas y Municipios	I004-FAIS Municipal y de las Demarcaciones Territoriales del Distrito Federal		7,000.00	7,400.00	7,400.00	7,400.00	7,400.00	7,400.00	7,400.00
1553	DIF190401589050	FEDERALES (APORTACIONES, SUBSIDIOS Y CONVENIOS)	2019	33-Aportaciones Federales para Entidades Federativas y Municipios	I004-FAIS Municipal y de las Demarcaciones Territoriales del Distrito Federal		5,200.00	16,420.20	16,420.20	16,420.20	16,420.20	16,420.20	16,420.20
1554	DIF190401589053	FEDERALES (APORTACIONES, SUBSIDIOS Y CONVENIOS)	2019	33-Aportaciones Federales para Entidades Federativas y Municipios	I004-FAIS Municipal y de las Demarcaciones Territoriales del Distrito Federal		70,321.75	114,823.00	114,823.00	114,823.00	114,823.00	114,823.00	114,823.00
1555	DIF190401589056	FEDERALES (APORTACIONES, SUBSIDIOS Y CONVENIOS)	2019	33-Aportaciones Federales para Entidades Federativas y Municipios	I004-FAIS Municipal y de las Demarcaciones Territoriales del Distrito Federal		75,511.75	111,117.20	111,117.20	111,117.20	111,117.20	111,117.20	111,117.20
1556	DIF190401589057	FEDERALES (APORTACIONES, SUBSIDIOS Y CONVENIOS)	2019	33-Aportaciones Federales para Entidades Federativas y Municipios	I004-FAIS Municipal y de las Demarcaciones Territoriales del Distrito Federal		4,000.00	4,500.00	4,500.00	4,500.00	4,500.00	4,500.00	4,500.00
1557	DIF190401589058	FEDERALES (APORTACIONES, SUBSIDIOS Y CONVENIOS)	2019	33-Aportaciones Federales para Entidades Federativas y Municipios	I004-FAIS Municipal y de las Demarcaciones Territoriales del Distrito Federal		7,000.00	7,400.00	7,400.00	7,400.00	7,400.00	7,400.00	7,400.00
1558	DIF190401589062	FEDERALES (APORTACIONES, SUBSIDIOS Y CONVENIOS)	2019	33-Aportaciones Federales para Entidades Federativas y Municipios	I004-FAIS Municipal y de las Demarcaciones Territoriales del Distrito Federal		70,321.75	12,580.00	12,580.00	12,580.00	12,580.00	12,580.00	12,580.00
1559	DIF190401589521	FEDERALES (APORTACIONES, SUBSIDIOS Y CONVENIOS)	2019	33-Aportaciones Federales para Entidades Federativas y Municipios	I004-FAIS Municipal y de las Demarcaciones Territoriales del Distrito Federal		5,200.00	20,018.00	20,018.00	20,018.00	20,018.00	20,018.00	20,018.00
1560	DIF190401589522	FEDERALES (APORTACIONES, SUBSIDIOS Y CONVENIOS)	2019	33-Aportaciones Federales para Entidades Federativas y Municipios	I004-FAIS Municipal y de las Demarcaciones Territoriales del Distrito Federal		7,000.00	7,700.00	7,700.00	7,700.00	7,700.00	7,700.00	7,700.00
1561	DIF190401589523	FEDERALES (APORTACIONES, SUBSIDIOS Y CONVENIOS)	2019	33-Aportaciones Federales para Entidades Federativas y Municipios	I004-FAIS Municipal y de las Demarcaciones Territoriales del Distrito Federal		6,700.00	11,200.00	11,200.00	11,200.00	11,200.00	11,200.00	11,200.00
1562	DIF190401589531	FEDERALES (APORTACIONES, SUBSIDIOS Y CONVENIOS)	2019	33-Aportaciones Federales para Entidades Federativas y Municipios	I004-FAIS Municipal y de las Demarcaciones Territoriales del Distrito Federal		7,000.00	7,700.00	7,700.00	7,700.00	7,700.00	7,700.00	7,700.00
1563	DIF190401589532	FEDERALES (APORTACIONES, SUBSIDIOS Y CONVENIOS)	2019	33-Aportaciones Federales para Entidades Federativas y Municipios	I004-FAIS Municipal y de las Demarcaciones Territoriales del Distrito Federal		4,000.00	4,700.00	4,700.00	4,700.00	4,700.00	4,700.00	4,700.00
1564	DIF190401589540	FEDERALES (APORTACIONES, SUBSIDIOS Y CONVENIOS)	2019	33-Aportaciones Federales para Entidades Federativas y Municipios	I004-FAIS Municipal y de las Demarcaciones Territoriales del Distrito Federal		140,643.50	43,500.00	43,500.00	43,500.00	43,500.00	43,500.00	43,500.00
1565	DIF190401589541	FEDERALES (APORTACIONES, SUBSIDIOS Y CONVENIOS)	2019	33-Aportaciones Federales para Entidades Federativas y Municipios	I004-FAIS Municipal y de las Demarcaciones Territoriales del Distrito Federal		72,691.75	51,000.00	51,000.00	51,000.00	51,000.00	51,000.00	51,000.00
1566	DIF190401589543	FEDERALES (APORTACIONES, SUBSIDIOS Y CONVENIOS)	2019	33-Aportaciones Federales para Entidades Federativas y Municipios	I004-FAIS Municipal y de las Demarcaciones Territoriales del Distrito Federal		4,000.00	4,700.00	4,700.00	4,700.00	4,700.00	4,700.00	4,700.00
1567	DIF190401583522	FEDERALES (APORTACIONES, SUBSIDIOS Y CONVENIOS)	2019	33-Aportaciones Federales para Entidades Federativas y Municipios	I004-FAIS Municipal y de las Demarcaciones Territoriales del Distrito Federal		9,500,000.00	9,500,000.00	9,500,000.00	9,500,000.00	9,500,000.00	9,500,000.00	9,500,000.00
1568	DIF190401588017	FEDERALES (APORTACIONES, SUBSIDIOS Y CONVENIOS)	2019	33-Aportaciones Federales para Entidades Federativas y Municipios	I004-FAIS Municipal y de las Demarcaciones Territoriales del Distrito Federal		72,691.75	111,117.20	111,117.20	111,117.20	111,117.20	111,117.20	111,117.20
1569	DIF190401588031	FEDERALES (APORTACIONES, SUBSIDIOS Y CONVENIOS)	2019	33-Aportaciones Federales para Entidades Federativas y Municipios	I004-FAIS Municipal y de las Demarcaciones Territoriales del Distrito Federal		6,700.00	4,600.00	4,600.00	4,600.00	4,600.00	4,600.00	4,600.00
1570	DIF190401589079	FEDERALES (APORTACIONES, SUBSIDIOS Y CONVENIOS)	2019	33-Aportaciones Federales para Entidades Federativas y Municipios	I004-FAIS Municipal y de las Demarcaciones Territoriales del Distrito Federal		7,000.00	7,400.00	7,400.00	7,400.00	7,400.00	7,400.00	7,400.00
1571	DIF190401589080	FEDERALES (APORTACIONES, SUBSIDIOS Y CONVENIOS)	2019	33-Aportaciones Federales para Entidades Federativas y Municipios	I004-FAIS Municipal y de las Demarcaciones Territoriales del Distrito Federal		4,000.00	4,500.00	4,500.00	4,500.00	4,500.00	4,500.00	4,500.00
1572	DIF190401589081	FEDERALES (APORTACIONES, SUBSIDIOS Y CONVENIOS)	2019	33-Aportaciones Federales para Entidades Federativas y Municipios	I004-FAIS Municipal y de las Demarcaciones Territoriales del Distrito Federal		6,700.00	4,600.00	4,600.00	4,600.00	4,600.00	4,600.00	4,600.00
1573	DIF190401589082	FEDERALES (APORTACIONES, SUBSIDIOS Y CONVENIOS)	2019	33-Aportaciones Federales para Entidades Federativas y Municipios	I004-FAIS Municipal y de las Demarcaciones Territoriales del Distrito Federal		5,200.00	16,000.00	16,000.00	16,000.00	16,000.00	16,000.00	16,000.00
1574	DIF190401589083	FEDERALES (APORTACIONES, SUBSIDIOS Y CONVENIOS)	2019	33-Aportaciones Federales para Entidades Federativas y Municipios	I004-FAIS Municipal y de las Demarcaciones Territoriales del Distrito Federal		70,321.75	43,500.00	43,500.00	43,500.00	43,500.00	43,500.00	43,500.00

#	FOLIO	TIPO DE RECURSO	CICLO DEL RECURSO	RAMO	PROGRAMA PRESUPUESTARIO	PROGRAMA ESTATAL O MUNICIPAL	APROBADO	MODIFICADO	RECAUDADO	COMPROMETIDO	DEVENGADO	EJERCIDO	PAGADO
1575	DIF190401589085	FEDERALES (APORTACIONES, SUBSIDIOS Y CONVENIOS)	2019	33-Aportaciones Federales para Entidades Federativas y Municipios	I004-FAIS Municipal y de las Demarcaciones Territoriales del Distrito Federal		72,691.75	116,600.00	116,600.00	116,600.00	116,600.00	116,600.00	116,600.00
1576	DIF190401589088	FEDERALES (APORTACIONES, SUBSIDIOS Y CONVENIOS)	2019	33-Aportaciones Federales para Entidades Federativas y Municipios	I004-FAIS Municipal y de las Demarcaciones Territoriales del Distrito Federal		7,000.00	7,700.00	7,700.00	7,700.00	7,700.00	7,700.00	7,700.00
1577	DIF190401589089	FEDERALES (APORTACIONES, SUBSIDIOS Y CONVENIOS)	2019	33-Aportaciones Federales para Entidades Federativas y Municipios	I004-FAIS Municipal y de las Demarcaciones Territoriales del Distrito Federal		6,700.00	7,700.00	7,700.00	7,700.00	7,700.00	7,700.00	7,700.00
1578	DIF190401589091	FEDERALES (APORTACIONES, SUBSIDIOS Y CONVENIOS)	2019	33-Aportaciones Federales para Entidades Federativas y Municipios	I004-FAIS Municipal y de las Demarcaciones Territoriales del Distrito Federal		70,321.75	15,007.20	15,007.20	15,007.20	15,007.20	15,007.20	15,007.20
1579	DIF190401589093	FEDERALES (APORTACIONES, SUBSIDIOS Y CONVENIOS)	2019	33-Aportaciones Federales para Entidades Federativas y Municipios	I004-FAIS Municipal y de las Demarcaciones Territoriales del Distrito Federal		75,511.75	43,057.50	43,057.50	43,057.50	43,057.50	43,057.50	43,057.50
1580	DIF190401589096	FEDERALES (APORTACIONES, SUBSIDIOS Y CONVENIOS)	2019	33-Aportaciones Federales para Entidades Federativas y Municipios	I004-FAIS Municipal y de las Demarcaciones Territoriales del Distrito Federal		7,000.00	16,067.50	16,067.50	16,067.50	16,067.50	16,067.50	16,067.50
1581	DIF190401589097	FEDERALES (APORTACIONES, SUBSIDIOS Y CONVENIOS)	2019	33-Aportaciones Federales para Entidades Federativas y Municipios	I004-FAIS Municipal y de las Demarcaciones Territoriales del Distrito Federal		6,700.00	10,050.00	10,050.00	10,050.00	10,050.00	10,050.00	10,050.00
1582	DIF190401589546	FEDERALES (APORTACIONES, SUBSIDIOS Y CONVENIOS)	2019	33-Aportaciones Federales para Entidades Federativas y Municipios	I004-FAIS Municipal y de las Demarcaciones Territoriales del Distrito Federal		5,200.00	16,000.00	16,000.00	16,000.00	16,000.00	16,000.00	16,000.00
1583	DIF190401589549	FEDERALES (APORTACIONES, SUBSIDIOS Y CONVENIOS)	2019	33-Aportaciones Federales para Entidades Federativas y Municipios	I004-FAIS Municipal y de las Demarcaciones Territoriales del Distrito Federal		72,691.75	10,680.00	10,680.00	10,680.00	10,680.00	10,680.00	10,680.00
1584	DIF190401589550	FEDERALES (APORTACIONES, SUBSIDIOS Y CONVENIOS)	2019	33-Aportaciones Federales para Entidades Federativas y Municipios	I004-FAIS Municipal y de las Demarcaciones Territoriales del Distrito Federal		70,321.75	116,600.00	116,600.00	116,600.00	116,600.00	116,600.00	116,600.00
1585	DIF190401589107	FEDERALES (APORTACIONES, SUBSIDIOS Y CONVENIOS)	2019	33-Aportaciones Federales para Entidades Federativas y Municipios	I004-FAIS Municipal y de las Demarcaciones Territoriales del Distrito Federal		72,691.75	118,080.00	118,080.00	118,080.00	118,080.00	118,080.00	118,080.00
1586	DIF190401589108	FEDERALES (APORTACIONES, SUBSIDIOS Y CONVENIOS)	2019	33-Aportaciones Federales para Entidades Federativas y Municipios	I004-FAIS Municipal y de las Demarcaciones Territoriales del Distrito Federal		7,000.00	7,400.00	7,400.00	7,400.00	7,400.00	7,400.00	7,400.00
1587	DIF190401589111	FEDERALES (APORTACIONES, SUBSIDIOS Y CONVENIOS)	2019	33-Aportaciones Federales para Entidades Federativas y Municipios	I004-FAIS Municipal y de las Demarcaciones Territoriales del Distrito Federal		5,200.00	10,400.00	10,400.00	10,400.00	10,400.00	10,400.00	10,400.00
1588	DIF190401589120	FEDERALES (APORTACIONES, SUBSIDIOS Y CONVENIOS)	2019	33-Aportaciones Federales para Entidades Federativas y Municipios	I004-FAIS Municipal y de las Demarcaciones Territoriales del Distrito Federal		70,321.75	116,600.00	116,600.00	116,600.00	116,600.00	116,600.00	116,600.00
1589	DIF190401589121	FEDERALES (APORTACIONES, SUBSIDIOS Y CONVENIOS)	2019	33-Aportaciones Federales para Entidades Federativas y Municipios	I004-FAIS Municipal y de las Demarcaciones Territoriales del Distrito Federal		75,511.75	51,000.00	51,000.00	51,000.00	51,000.00	51,000.00	51,000.00
1590	DIF190401589123	FEDERALES (APORTACIONES, SUBSIDIOS Y CONVENIOS)	2019	33-Aportaciones Federales para Entidades Federativas y Municipios	I004-FAIS Municipal y de las Demarcaciones Territoriales del Distrito Federal		72,691.75	10,500.00	10,500.00	10,500.00	10,500.00	10,500.00	10,500.00
1591	DIF190401589175	FEDERALES (APORTACIONES, SUBSIDIOS Y CONVENIOS)	2019	33-Aportaciones Federales para Entidades Federativas y Municipios	I004-FAIS Municipal y de las Demarcaciones Territoriales del Distrito Federal		70,321.75	43,500.00	43,500.00	43,500.00	43,500.00	43,500.00	43,500.00
1592	DIF190401589176	FEDERALES (APORTACIONES, SUBSIDIOS Y CONVENIOS)	2019	33-Aportaciones Federales para Entidades Federativas y Municipios	I004-FAIS Municipal y de las Demarcaciones Territoriales del Distrito Federal		70,321.75	39,400.00	39,400.00	39,400.00	39,400.00	39,400.00	39,400.00
1593	DIF190401589179	FEDERALES (APORTACIONES, SUBSIDIOS Y CONVENIOS)	2019	33-Aportaciones Federales para Entidades Federativas y Municipios	I004-FAIS Municipal y de las Demarcaciones Territoriales del Distrito Federal		4,000.00	4,700.00	4,700.00	4,700.00	4,700.00	4,700.00	4,700.00
1594	DIF190401589180	FEDERALES (APORTACIONES, SUBSIDIOS Y CONVENIOS)	2019	33-Aportaciones Federales para Entidades Federativas y Municipios	I004-FAIS Municipal y de las Demarcaciones Territoriales del Distrito Federal		7,000.00	7,700.00	7,700.00	7,700.00	7,700.00	7,700.00	7,700.00
1595	DIF190401589186	FEDERALES (APORTACIONES, SUBSIDIOS Y CONVENIOS)	2019	33-Aportaciones Federales para Entidades Federativas y Municipios	I004-FAIS Municipal y de las Demarcaciones Territoriales del Distrito Federal		72,691.75	16,000.00	16,000.00	16,000.00	16,000.00	16,000.00	16,000.00
1596	DIF190401589188	FEDERALES (APORTACIONES, SUBSIDIOS Y CONVENIOS)	2019	33-Aportaciones Federales para Entidades Federativas y Municipios	I004-FAIS Municipal y de las Demarcaciones Territoriales del Distrito Federal		75,511.75	115,000.00	115,000.00	115,000.00	115,000.00	115,000.00	115,000.00
1597	DIF190401589190	FEDERALES (APORTACIONES, SUBSIDIOS Y CONVENIOS)	2019	33-Aportaciones Federales para Entidades Federativas y Municipios	I004-FAIS Municipal y de las Demarcaciones Territoriales del Distrito Federal		5,200.00	20,000.00	20,000.00	20,000.00	20,000.00	20,000.00	20,000.00
1598	DIF190401589194	FEDERALES (APORTACIONES, SUBSIDIOS Y CONVENIOS)	2019	33-Aportaciones Federales para Entidades Federativas y Municipios	I004-FAIS Municipal y de las Demarcaciones Territoriales del Distrito Federal		70,321.75	116,600.00	116,600.00	116,600.00	116,600.00	116,600.00	116,600.00
1599	DIF190401589195	FEDERALES (APORTACIONES, SUBSIDIOS Y CONVENIOS)	2019	33-Aportaciones Federales para Entidades Federativas y Municipios	I004-FAIS Municipal y de las Demarcaciones Territoriales del Distrito Federal		70,321.75	98,000.00	98,000.00	98,000.00	98,000.00	98,000.00	98,000.00

#	FOLIO	TIPO DE RECURSO	CICLO DEL RECURSO	RAMO	PROGRAMA PRESUPUESTARIO	PROGRAMA ESTATAL O MUNICIPAL	APROBADO	MODIFICADO	RECAUDADO	COMPROMETIDO	DEVENGADO	EJERCIDO	PAGADO
1600	DIF190401589201	FEDERALES (APORTACIONES, SUBSIDIOS Y CONVENIOS)	2019	33-Aportaciones Federales para Entidades Federativas y Municipios	I004-FAIS Municipal y de las Demarcaciones Territoriales del Distrito Federal		5,200.00	20,000.00	20,000.00	20,000.00	20,000.00	20,000.00	20,000.00
1601	DIF190401589202	FEDERALES (APORTACIONES, SUBSIDIOS Y CONVENIOS)	2019	33-Aportaciones Federales para Entidades Federativas y Municipios	I004-FAIS Municipal y de las Demarcaciones Territoriales del Distrito Federal		6,700.00	11,000.00	11,000.00	11,000.00	11,000.00	11,000.00	11,000.00
1602	DIF190401589203	FEDERALES (APORTACIONES, SUBSIDIOS Y CONVENIOS)	2019	33-Aportaciones Federales para Entidades Federativas y Municipios	I004-FAIS Municipal y de las Demarcaciones Territoriales del Distrito Federal		70,321.75	116,600.00	116,600.00	116,600.00	116,600.00	116,600.00	116,600.00
1603	DIF190401589204	FEDERALES (APORTACIONES, SUBSIDIOS Y CONVENIOS)	2019	33-Aportaciones Federales para Entidades Federativas y Municipios	I004-FAIS Municipal y de las Demarcaciones Territoriales del Distrito Federal		75,511.75	115,000.00	115,000.00	115,000.00	115,000.00	115,000.00	115,000.00
1604	DIF190401589207	FEDERALES (APORTACIONES, SUBSIDIOS Y CONVENIOS)	2019	33-Aportaciones Federales para Entidades Federativas y Municipios	I004-FAIS Municipal y de las Demarcaciones Territoriales del Distrito Federal		4,000.00	4,700.00	4,700.00	4,700.00	4,700.00	4,700.00	4,700.00
1605	DIF190401588274	FEDERALES (APORTACIONES, SUBSIDIOS Y CONVENIOS)	2019	33-Aportaciones Federales para Entidades Federativas y Municipios	I004-FAIS Municipal y de las Demarcaciones Territoriales del Distrito Federal		4,000.00	116,652.00	116,652.00	116,652.00	116,652.00	116,652.00	116,652.00
1606	DIF190401588281	FEDERALES (APORTACIONES, SUBSIDIOS Y CONVENIOS)	2019	33-Aportaciones Federales para Entidades Federativas y Municipios	I004-FAIS Municipal y de las Demarcaciones Territoriales del Distrito Federal		6,700.00	10,050.00	10,050.00	10,050.00	10,050.00	10,050.00	10,050.00
1607	DIF190401589208	FEDERALES (APORTACIONES, SUBSIDIOS Y CONVENIOS)	2019	33-Aportaciones Federales para Entidades Federativas y Municipios	I004-FAIS Municipal y de las Demarcaciones Territoriales del Distrito Federal		7,000.00	7,700.00	7,700.00	7,700.00	7,700.00	7,700.00	7,700.00
1608	DIF190401589212	FEDERALES (APORTACIONES, SUBSIDIOS Y CONVENIOS)	2019	33-Aportaciones Federales para Entidades Federativas y Municipios	I004-FAIS Municipal y de las Demarcaciones Territoriales del Distrito Federal		6,700.00	11,000.00	11,000.00	11,000.00	11,000.00	11,000.00	11,000.00
1609	DIF190401589218	FEDERALES (APORTACIONES, SUBSIDIOS Y CONVENIOS)	2019	33-Aportaciones Federales para Entidades Federativas y Municipios	I004-FAIS Municipal y de las Demarcaciones Territoriales del Distrito Federal		5,200.00	20,018.00	20,018.00	20,018.00	20,018.00	20,018.00	20,018.00
1610	DIF190401589219	FEDERALES (APORTACIONES, SUBSIDIOS Y CONVENIOS)	2019	33-Aportaciones Federales para Entidades Federativas y Municipios	I004-FAIS Municipal y de las Demarcaciones Territoriales del Distrito Federal		4,000.00	4,700.00	4,700.00	4,700.00	4,700.00	4,700.00	4,700.00
1611	DIF190401589221	FEDERALES (APORTACIONES, SUBSIDIOS Y CONVENIOS)	2019	33-Aportaciones Federales para Entidades Federativas y Municipios	I004-FAIS Municipal y de las Demarcaciones Territoriales del Distrito Federal		6,700.00	11,200.00	11,200.00	11,200.00	11,200.00	11,200.00	11,200.00
1612	DIF190401589222	FEDERALES (APORTACIONES, SUBSIDIOS Y CONVENIOS)	2019	33-Aportaciones Federales para Entidades Federativas y Municipios	I004-FAIS Municipal y de las Demarcaciones Territoriales del Distrito Federal		72,691.75	114,823.00	114,823.00	114,823.00	114,823.00	114,823.00	114,823.00
1613	DIF190401589225	FEDERALES (APORTACIONES, SUBSIDIOS Y CONVENIOS)	2019	33-Aportaciones Federales para Entidades Federativas y Municipios	I004-FAIS Municipal y de las Demarcaciones Territoriales del Distrito Federal		5,200.00	10,400.00	10,400.00	10,400.00	10,400.00	10,400.00	10,400.00
1614	DIF190401589227	FEDERALES (APORTACIONES, SUBSIDIOS Y CONVENIOS)	2019	33-Aportaciones Federales para Entidades Federativas y Municipios	I004-FAIS Municipal y de las Demarcaciones Territoriales del Distrito Federal		7,000.00	7,400.00	7,400.00	7,400.00	7,400.00	7,400.00	7,400.00
1615	DIF190401589228	FEDERALES (APORTACIONES, SUBSIDIOS Y CONVENIOS)	2019	33-Aportaciones Federales para Entidades Federativas y Municipios	I004-FAIS Municipal y de las Demarcaciones Territoriales del Distrito Federal		6,700.00	4,600.00	4,600.00	4,600.00	4,600.00	4,600.00	4,600.00
1616	DIF190401589229	FEDERALES (APORTACIONES, SUBSIDIOS Y CONVENIOS)	2019	33-Aportaciones Federales para Entidades Federativas y Municipios	I004-FAIS Municipal y de las Demarcaciones Territoriales del Distrito Federal		72,691.75	51,000.00	51,000.00	51,000.00	51,000.00	51,000.00	51,000.00
1617	DIF190401589230	FEDERALES (APORTACIONES, SUBSIDIOS Y CONVENIOS)	2019	33-Aportaciones Federales para Entidades Federativas y Municipios	I004-FAIS Municipal y de las Demarcaciones Territoriales del Distrito Federal		70,321.75	118,080.00	118,080.00	118,080.00	118,080.00	118,080.00	118,080.00
1618	DIF190401589231	FEDERALES (APORTACIONES, SUBSIDIOS Y CONVENIOS)	2019	33-Aportaciones Federales para Entidades Federativas y Municipios	I004-FAIS Municipal y de las Demarcaciones Territoriales del Distrito Federal		70,321.75	114,823.00	114,823.00	114,823.00	114,823.00	114,823.00	114,823.00
1619	DIF190401588283	FEDERALES (APORTACIONES, SUBSIDIOS Y CONVENIOS)	2019	33-Aportaciones Federales para Entidades Federativas y Municipios	I004-FAIS Municipal y de las Demarcaciones Territoriales del Distrito Federal		70,321.75	79,108.50	79,108.50	79,108.50	79,108.50	79,108.50	79,108.50
1620	DIF190401588291	FEDERALES (APORTACIONES, SUBSIDIOS Y CONVENIOS)	2019	33-Aportaciones Federales para Entidades Federativas y Municipios	I004-FAIS Municipal y de las Demarcaciones Territoriales del Distrito Federal		72,691.75	7,700.00	7,700.00	7,700.00	7,700.00	7,700.00	7,700.00
1621	DIF190401588358	FEDERALES (APORTACIONES, SUBSIDIOS Y CONVENIOS)	2019	33-Aportaciones Federales para Entidades Federativas y Municipios	I004-FAIS Municipal y de las Demarcaciones Territoriales del Distrito Federal		72,691.75	111,117.20	111,117.20	111,117.20	111,117.20	111,117.20	111,117.20
1622	DIF190401588360	FEDERALES (APORTACIONES, SUBSIDIOS Y CONVENIOS)	2019	33-Aportaciones Federales para Entidades Federativas y Municipios	I004-FAIS Municipal y de las Demarcaciones Territoriales del Distrito Federal		4,000.00	4,500.00	4,500.00	4,500.00	4,500.00	4,500.00	4,500.00
1623	DIF190401588365	FEDERALES (APORTACIONES, SUBSIDIOS Y CONVENIOS)	2019	33-Aportaciones Federales para Entidades Federativas y Municipios	I004-FAIS Municipal y de las Demarcaciones Territoriales del Distrito Federal		75,511.75	129,980.00	129,980.00	129,980.00	129,980.00	129,980.00	129,980.00
1624	DIF190401589233	FEDERALES (APORTACIONES, SUBSIDIOS Y CONVENIOS)	2019	33-Aportaciones Federales para Entidades Federativas y Municipios	I004-FAIS Municipal y de las Demarcaciones Territoriales del Distrito Federal		4,000.00	4,500.00	4,500.00	4,500.00	4,500.00	4,500.00	4,500.00

#	FOLIO	TIPO DE RECURSO	CICLO DEL RECURSO	RAMO	PROGRAMA PRESUPUESTARIO	PROGRAMA ESTATAL O MUNICIPAL	APROBADO	MODIFICADO	RECAUDADO	COMPROMETIDO	DEVENGADO	EJERCIDO	PAGADO
1625	DIF190401589234	FEDERALES (APORTACIONES, SUBSIDIOS Y CONVENIOS)	2019	33-Aportaciones Federales para Entidades Federativas y Municipios	I004-FAIS Municipal y de las Demarcaciones Territoriales del Distrito Federal		6,700.00	4,600.00	4,600.00	4,600.00	4,600.00	4,600.00	4,600.00
1626	DIF190401589237	FEDERALES (APORTACIONES, SUBSIDIOS Y CONVENIOS)	2019	33-Aportaciones Federales para Entidades Federativas y Municipios	I004-FAIS Municipal y de las Demarcaciones Territoriales del Distrito Federal		72,691.75	7,700.00	7,700.00	7,700.00	7,700.00	7,700.00	7,700.00
1627	DIF190401589238	FEDERALES (APORTACIONES, SUBSIDIOS Y CONVENIOS)	2019	33-Aportaciones Federales para Entidades Federativas y Municipios	I004-FAIS Municipal y de las Demarcaciones Territoriales del Distrito Federal		70,321.75	15,007.20	15,007.20	15,007.20	15,007.20	15,007.20	15,007.20
1628	DIF190401589240	FEDERALES (APORTACIONES, SUBSIDIOS Y CONVENIOS)	2019	33-Aportaciones Federales para Entidades Federativas y Municipios	I004-FAIS Municipal y de las Demarcaciones Territoriales del Distrito Federal		70,321.75	50,916.00	50,916.00	50,916.00	50,916.00	50,916.00	50,916.00
1629	DIF190401589241	FEDERALES (APORTACIONES, SUBSIDIOS Y CONVENIOS)	2019	33-Aportaciones Federales para Entidades Federativas y Municipios	I004-FAIS Municipal y de las Demarcaciones Territoriales del Distrito Federal		5,200.00	16,067.50	16,067.50	16,067.50	16,067.50	16,067.50	16,067.50
1630	DIF190401589243	FEDERALES (APORTACIONES, SUBSIDIOS Y CONVENIOS)	2019	33-Aportaciones Federales para Entidades Federativas y Municipios	I004-FAIS Municipal y de las Demarcaciones Territoriales del Distrito Federal		4,000.00	4,500.00	4,500.00	4,500.00	4,500.00	4,500.00	4,500.00
1631	DIF190401589247	FEDERALES (APORTACIONES, SUBSIDIOS Y CONVENIOS)	2019	33-Aportaciones Federales para Entidades Federativas y Municipios	I004-FAIS Municipal y de las Demarcaciones Territoriales del Distrito Federal		70,321.75	44,245.90	44,245.90	44,245.90	44,245.90	44,245.90	44,245.90
1632	DIF190401589249	FEDERALES (APORTACIONES, SUBSIDIOS Y CONVENIOS)	2019	33-Aportaciones Federales para Entidades Federativas y Municipios	I004-FAIS Municipal y de las Demarcaciones Territoriales del Distrito Federal		5,200.00	16,067.50	16,067.50	16,067.50	16,067.50	16,067.50	16,067.50
1633	DIF190401589252	FEDERALES (APORTACIONES, SUBSIDIOS Y CONVENIOS)	2019	33-Aportaciones Federales para Entidades Federativas y Municipios	I004-FAIS Municipal y de las Demarcaciones Territoriales del Distrito Federal		7,000.00	7,400.00	7,400.00	7,400.00	7,400.00	7,400.00	7,400.00
1634	DIF190401589253	FEDERALES (APORTACIONES, SUBSIDIOS Y CONVENIOS)	2019	33-Aportaciones Federales para Entidades Federativas y Municipios	I004-FAIS Municipal y de las Demarcaciones Territoriales del Distrito Federal		75,511.75	111,117.20	111,117.20	111,117.20	111,117.20	111,117.20	111,117.20
1635	DIF190401589254	FEDERALES (APORTACIONES, SUBSIDIOS Y CONVENIOS)	2019	33-Aportaciones Federales para Entidades Federativas y Municipios	I004-FAIS Municipal y de las Demarcaciones Territoriales del Distrito Federal		70,321.75	114,823.00	114,823.00	114,823.00	114,823.00	114,823.00	114,823.00
1636	DIF190401589255	FEDERALES (APORTACIONES, SUBSIDIOS Y CONVENIOS)	2019	33-Aportaciones Federales para Entidades Federativas y Municipios	I004-FAIS Municipal y de las Demarcaciones Territoriales del Distrito Federal		72,691.75	4,700.00	4,700.00	4,700.00	4,700.00	4,700.00	4,700.00
1637	DIF190401589257	FEDERALES (APORTACIONES, SUBSIDIOS Y CONVENIOS)	2019	33-Aportaciones Federales para Entidades Federativas y Municipios	I004-FAIS Municipal y de las Demarcaciones Territoriales del Distrito Federal		5,200.00	10,400.00	10,400.00	10,400.00	10,400.00	10,400.00	10,400.00
1638	DIF190401588368	FEDERALES (APORTACIONES, SUBSIDIOS Y CONVENIOS)	2019	33-Aportaciones Federales para Entidades Federativas y Municipios	I004-FAIS Municipal y de las Demarcaciones Territoriales del Distrito Federal		7,000.00	7,700.00	7,700.00	7,700.00	7,700.00	7,700.00	7,700.00
1639	DIF190401588373	FEDERALES (APORTACIONES, SUBSIDIOS Y CONVENIOS)	2019	33-Aportaciones Federales para Entidades Federativas y Municipios	I004-FAIS Municipal y de las Demarcaciones Territoriales del Distrito Federal		70,321.75	80,010.50	80,010.50	80,010.50	80,010.50	80,010.50	80,010.50
1640	DIF190401588374	FEDERALES (APORTACIONES, SUBSIDIOS Y CONVENIOS)	2019	33-Aportaciones Federales para Entidades Federativas y Municipios	I004-FAIS Municipal y de las Demarcaciones Territoriales del Distrito Federal		72,691.75	10,650.00	10,650.00	10,650.00	10,650.00	10,650.00	10,650.00
1641	DIF190401588377	FEDERALES (APORTACIONES, SUBSIDIOS Y CONVENIOS)	2019	33-Aportaciones Federales para Entidades Federativas y Municipios	I004-FAIS Municipal y de las Demarcaciones Territoriales del Distrito Federal		4,000.00	4,700.00	4,700.00	4,700.00	4,700.00	4,700.00	4,700.00
1642	DIF190401588380	FEDERALES (APORTACIONES, SUBSIDIOS Y CONVENIOS)	2019	33-Aportaciones Federales para Entidades Federativas y Municipios	I004-FAIS Municipal y de las Demarcaciones Territoriales del Distrito Federal		5,200.00	16,067.50	16,067.50	16,067.50	16,067.50	16,067.50	16,067.50
1643	DIF190401588382	FEDERALES (APORTACIONES, SUBSIDIOS Y CONVENIOS)	2019	33-Aportaciones Federales para Entidades Federativas y Municipios	I004-FAIS Municipal y de las Demarcaciones Territoriales del Distrito Federal		75,511.75	114,823.00	114,823.00	114,823.00	114,823.00	114,823.00	114,823.00
1644	DIF190401588384	FEDERALES (APORTACIONES, SUBSIDIOS Y CONVENIOS)	2019	33-Aportaciones Federales para Entidades Federativas y Municipios	I004-FAIS Municipal y de las Demarcaciones Territoriales del Distrito Federal		140,643.50	118,080.00	118,080.00	118,080.00	118,080.00	118,080.00	118,080.00
1645	DIF190401588385	FEDERALES (APORTACIONES, SUBSIDIOS Y CONVENIOS)	2019	33-Aportaciones Federales para Entidades Federativas y Municipios	I004-FAIS Municipal y de las Demarcaciones Territoriales del Distrito Federal		72,691.75	111,117.20	111,117.20	111,117.20	111,117.20	111,117.20	111,117.20
1646	DIF190401588386	FEDERALES (APORTACIONES, SUBSIDIOS Y CONVENIOS)	2019	33-Aportaciones Federales para Entidades Federativas y Municipios	I004-FAIS Municipal y de las Demarcaciones Territoriales del Distrito Federal		7,000.00	7,400.00	7,400.00	7,400.00	7,400.00	7,400.00	7,400.00
1647	DIF190401588387	FEDERALES (APORTACIONES, SUBSIDIOS Y CONVENIOS)	2019	33-Aportaciones Federales para Entidades Federativas y Municipios	I004-FAIS Municipal y de las Demarcaciones Territoriales del Distrito Federal		4,000.00	4,500.00	4,500.00	4,500.00	4,500.00	4,500.00	4,500.00
1648	DIF190401589259	FEDERALES (APORTACIONES, SUBSIDIOS Y CONVENIOS)	2019	33-Aportaciones Federales para Entidades Federativas y Municipios	I004-FAIS Municipal y de las Demarcaciones Territoriales del Distrito Federal		6,700.00	4,600.00	4,600.00	4,600.00	4,600.00	4,600.00	4,600.00
1649	DIF190401589260	FEDERALES (APORTACIONES, SUBSIDIOS Y CONVENIOS)	2019	33-Aportaciones Federales para Entidades Federativas y Municipios	I004-FAIS Municipal y de las Demarcaciones Territoriales del Distrito Federal		7,000.00	7,400.00	7,400.00	7,400.00	7,400.00	7,400.00	7,400.00

#	FOLIO	TIPO DE RECURSO	CICLO DEL RECURSO	RAMO	PROGRAMA PRESUPUESTARIO	PROGRAMA ESTATAL O MUNICIPAL	APROBADO	MODIFICADO	RECAUDADO	COMPROMETIDO	DEVENGADO	EJERCIDO	PAGADO
1650	DIF190401589261	FEDERALES (APORTACIONES, SUBSIDIOS Y CONVENIOS)	2019	33-Aportaciones Federales para Entidades Federativas y Municipios	I004-FAIS Municipal y de las Demarcaciones Territoriales del Distrito Federal		70,321.75	98,000.00	98,000.00	98,000.00	98,000.00	98,000.00	98,000.00
1651	DIF190401589263	FEDERALES (APORTACIONES, SUBSIDIOS Y CONVENIOS)	2019	33-Aportaciones Federales para Entidades Federativas y Municipios	I004-FAIS Municipal y de las Demarcaciones Territoriales del Distrito Federal		75,511.75	115,000.00	115,000.00	115,000.00	115,000.00	115,000.00	115,000.00
1652	DIF190401589264	FEDERALES (APORTACIONES, SUBSIDIOS Y CONVENIOS)	2019	33-Aportaciones Federales para Entidades Federativas y Municipios	I004-FAIS Municipal y de las Demarcaciones Territoriales del Distrito Federal		70,321.75	116,600.00	116,600.00	116,600.00	116,600.00	116,600.00	116,600.00
1653	DIF190401589265	FEDERALES (APORTACIONES, SUBSIDIOS Y CONVENIOS)	2019	33-Aportaciones Federales para Entidades Federativas y Municipios	I004-FAIS Municipal y de las Demarcaciones Territoriales del Distrito Federal		4,000.00	4,700.00	4,700.00	4,700.00	4,700.00	4,700.00	4,700.00
1654	DIF190401589266	FEDERALES (APORTACIONES, SUBSIDIOS Y CONVENIOS)	2019	33-Aportaciones Federales para Entidades Federativas y Municipios	I004-FAIS Municipal y de las Demarcaciones Territoriales del Distrito Federal		7,000.00	7,700.00	7,700.00	7,700.00	7,700.00	7,700.00	7,700.00
1655	DIF190401589268	FEDERALES (APORTACIONES, SUBSIDIOS Y CONVENIOS)	2019	33-Aportaciones Federales para Entidades Federativas y Municipios	I004-FAIS Municipal y de las Demarcaciones Territoriales del Distrito Federal		6,700.00	11,000.00	11,000.00	11,000.00	11,000.00	11,000.00	11,000.00
1656	DIF190401589269	FEDERALES (APORTACIONES, SUBSIDIOS Y CONVENIOS)	2019	33-Aportaciones Federales para Entidades Federativas y Municipios	I004-FAIS Municipal y de las Demarcaciones Territoriales del Distrito Federal		70,321.75	39,400.00	39,400.00	39,400.00	39,400.00	39,400.00	39,400.00
1657	DIF190401589272	FEDERALES (APORTACIONES, SUBSIDIOS Y CONVENIOS)	2019	33-Aportaciones Federales para Entidades Federativas y Municipios	I004-FAIS Municipal y de las Demarcaciones Territoriales del Distrito Federal		70,321.75	43,500.00	43,500.00	43,500.00	43,500.00	43,500.00	43,500.00
1658	DIF190401589273	FEDERALES (APORTACIONES, SUBSIDIOS Y CONVENIOS)	2019	33-Aportaciones Federales para Entidades Federativas y Municipios	I004-FAIS Municipal y de las Demarcaciones Territoriales del Distrito Federal		4,000.00	4,700.00	4,700.00	4,700.00	4,700.00	4,700.00	4,700.00
1659	DIF190401589275	FEDERALES (APORTACIONES, SUBSIDIOS Y CONVENIOS)	2019	33-Aportaciones Federales para Entidades Federativas y Municipios	I004-FAIS Municipal y de las Demarcaciones Territoriales del Distrito Federal		5,200.00	16,000.00	16,000.00	16,000.00	16,000.00	16,000.00	16,000.00
1660	DIF190401589276	FEDERALES (APORTACIONES, SUBSIDIOS Y CONVENIOS)	2019	33-Aportaciones Federales para Entidades Federativas y Municipios	I004-FAIS Municipal y de las Demarcaciones Territoriales del Distrito Federal		6,700.00	10,500.00	10,500.00	10,500.00	10,500.00	10,500.00	10,500.00
1661	DIF190401589277	FEDERALES (APORTACIONES, SUBSIDIOS Y CONVENIOS)	2019	33-Aportaciones Federales para Entidades Federativas y Municipios	I004-FAIS Municipal y de las Demarcaciones Territoriales del Distrito Federal		7,000.00	7,700.00	7,700.00	7,700.00	7,700.00	7,700.00	7,700.00
1662	DIF190401589278	FEDERALES (APORTACIONES, SUBSIDIOS Y CONVENIOS)	2019	33-Aportaciones Federales para Entidades Federativas y Municipios	I004-FAIS Municipal y de las Demarcaciones Territoriales del Distrito Federal		75,511.75	98,000.00	98,000.00	98,000.00	98,000.00	98,000.00	98,000.00
1663	DIF190401589809	FEDERALES (APORTACIONES, SUBSIDIOS Y CONVENIOS)	2019	33-Aportaciones Federales para Entidades Federativas y Municipios	I004-FAIS Municipal y de las Demarcaciones Territoriales del Distrito Federal		75,511.75	116,652.00	116,652.00	116,652.00	116,652.00	116,652.00	116,652.00
1664	DIF190401588396	FEDERALES (APORTACIONES, SUBSIDIOS Y CONVENIOS)	2019	33-Aportaciones Federales para Entidades Federativas y Municipios	I004-FAIS Municipal y de las Demarcaciones Territoriales del Distrito Federal		4,000.00	4,500.00	4,500.00	4,500.00	4,500.00	4,500.00	4,500.00
1665	DIF190401588398	FEDERALES (APORTACIONES, SUBSIDIOS Y CONVENIOS)	2019	33-Aportaciones Federales para Entidades Federativas y Municipios	I004-FAIS Municipal y de las Demarcaciones Territoriales del Distrito Federal		5,200.00	10,400.00	10,400.00	10,400.00	10,400.00	10,400.00	10,400.00
1666	DIF190401588400	FEDERALES (APORTACIONES, SUBSIDIOS Y CONVENIOS)	2019	33-Aportaciones Federales para Entidades Federativas y Municipios	I004-FAIS Municipal y de las Demarcaciones Territoriales del Distrito Federal		140,643.50	114,823.00	114,823.00	114,823.00	114,823.00	114,823.00	114,823.00
1667	DIF190401588401	FEDERALES (APORTACIONES, SUBSIDIOS Y CONVENIOS)	2019	33-Aportaciones Federales para Entidades Federativas y Municipios	I004-FAIS Municipal y de las Demarcaciones Territoriales del Distrito Federal		75,511.75	111,117.20	111,117.20	111,117.20	111,117.20	111,117.20	111,117.20
1668	DIF190401588402	FEDERALES (APORTACIONES, SUBSIDIOS Y CONVENIOS)	2019	33-Aportaciones Federales para Entidades Federativas y Municipios	I004-FAIS Municipal y de las Demarcaciones Territoriales del Distrito Federal		72,691.75	118,080.00	118,080.00	118,080.00	118,080.00	118,080.00	118,080.00
1669	DIF190401588403	FEDERALES (APORTACIONES, SUBSIDIOS Y CONVENIOS)	2019	33-Aportaciones Federales para Entidades Federativas y Municipios	I004-FAIS Municipal y de las Demarcaciones Territoriales del Distrito Federal		7,000.00	7,400.00	7,400.00	7,400.00	7,400.00	7,400.00	7,400.00
1670	DIF190401588405	FEDERALES (APORTACIONES, SUBSIDIOS Y CONVENIOS)	2019	33-Aportaciones Federales para Entidades Federativas y Municipios	I004-FAIS Municipal y de las Demarcaciones Territoriales del Distrito Federal		4,000.00	4,500.00	4,500.00	4,500.00	4,500.00	4,500.00	4,500.00
1671	DIF190401588406	FEDERALES (APORTACIONES, SUBSIDIOS Y CONVENIOS)	2019	33-Aportaciones Federales para Entidades Federativas y Municipios	I004-FAIS Municipal y de las Demarcaciones Territoriales del Distrito Federal		5,200.00	10,400.00	10,400.00	10,400.00	10,400.00	10,400.00	10,400.00
1672	DIF190401589284	FEDERALES (APORTACIONES, SUBSIDIOS Y CONVENIOS)	2019	33-Aportaciones Federales para Entidades Federativas y Municipios	I004-FAIS Municipal y de las Demarcaciones Territoriales del Distrito Federal		140,643.50	95,330.00	95,330.00	95,330.00	95,330.00	95,330.00	95,330.00
1673	DIF190401589287	FEDERALES (APORTACIONES, SUBSIDIOS Y CONVENIOS)	2019	33-Aportaciones Federales para Entidades Federativas y Municipios	I004-FAIS Municipal y de las Demarcaciones Territoriales del Distrito Federal		7,000.00	7,700.00	7,700.00	7,700.00	7,700.00	7,700.00	7,700.00
1674	DIF190401589290	FEDERALES (APORTACIONES, SUBSIDIOS Y CONVENIOS)	2019	33-Aportaciones Federales para Entidades Federativas y Municipios	I004-FAIS Municipal y de las Demarcaciones Territoriales del Distrito Federal		5,200.00	20,018.00	20,018.00	20,018.00	20,018.00	20,018.00	20,018.00

#	FOLIO	TIPO DE RECURSO	CICLO DEL RECURSO	RAMO	PROGRAMA PRESUPUESTARIO	PROGRAMA ESTATAL O MUNICIPAL	APROBADO	MODIFICADO	RECAUDADO	COMPROMETIDO	DEVENGADO	EJERCIDO	PAGADO
1675	DIF190401589291	FEDERALES (APORTACIONES, SUBSIDIOS Y CONVENIOS)	2019	33-Aportaciones Federales para Entidades Federativas y Municipios	I004-FAIS Municipal y de las Demarcaciones Territoriales del Distrito Federal		72,691.75	43,500.00	43,500.00	43,500.00	43,500.00	43,500.00	43,500.00
1676	DIF190401589293	FEDERALES (APORTACIONES, SUBSIDIOS Y CONVENIOS)	2019	33-Aportaciones Federales para Entidades Federativas y Municipios	I004-FAIS Municipal y de las Demarcaciones Territoriales del Distrito Federal		70,321.75	116,600.00	116,600.00	116,600.00	116,600.00	116,600.00	116,600.00
1677	DIF190401589295	FEDERALES (APORTACIONES, SUBSIDIOS Y CONVENIOS)	2019	33-Aportaciones Federales para Entidades Federativas y Municipios	I004-FAIS Municipal y de las Demarcaciones Territoriales del Distrito Federal		7,000.00	7,700.00	7,700.00	7,700.00	7,700.00	7,700.00	7,700.00
1678	DIF190401589297	FEDERALES (APORTACIONES, SUBSIDIOS Y CONVENIOS)	2019	33-Aportaciones Federales para Entidades Federativas y Municipios	I004-FAIS Municipal y de las Demarcaciones Territoriales del Distrito Federal		6,700.00	11,000.00	11,000.00	11,000.00	11,000.00	11,000.00	11,000.00
1679	DIF190401589828	FEDERALES (APORTACIONES, SUBSIDIOS Y CONVENIOS)	2019	33-Aportaciones Federales para Entidades Federativas y Municipios	I004-FAIS Municipal y de las Demarcaciones Territoriales del Distrito Federal		5,200.00	20,018.00	20,018.00	20,018.00	20,018.00	20,018.00	20,018.00
1680	DIF190401589832	FEDERALES (APORTACIONES, SUBSIDIOS Y CONVENIOS)	2019	33-Aportaciones Federales para Entidades Federativas y Municipios	I004-FAIS Municipal y de las Demarcaciones Territoriales del Distrito Federal		6,700.00	11,200.00	11,200.00	11,200.00	11,200.00	11,200.00	11,200.00
1681	DIF190401588884	FEDERALES (APORTACIONES, SUBSIDIOS Y CONVENIOS)	2019	33-Aportaciones Federales para Entidades Federativas y Municipios	I004-FAIS Municipal y de las Demarcaciones Territoriales del Distrito Federal		4,000.00	4,500.00	4,500.00	4,500.00	4,500.00	4,500.00	4,500.00
1682	DIF190401589318	FEDERALES (APORTACIONES, SUBSIDIOS Y CONVENIOS)	2019	33-Aportaciones Federales para Entidades Federativas y Municipios	I004-FAIS Municipal y de las Demarcaciones Territoriales del Distrito Federal		75,511.75	95,330.00	95,330.00	95,330.00	95,330.00	95,330.00	95,330.00
1683	DIF190401589319	FEDERALES (APORTACIONES, SUBSIDIOS Y CONVENIOS)	2019	33-Aportaciones Federales para Entidades Federativas y Municipios	I004-FAIS Municipal y de las Demarcaciones Territoriales del Distrito Federal		72,691.75	16,000.00	16,000.00	16,000.00	16,000.00	16,000.00	16,000.00
1684	DIF190401589321	FEDERALES (APORTACIONES, SUBSIDIOS Y CONVENIOS)	2019	33-Aportaciones Federales para Entidades Federativas y Municipios	I004-FAIS Municipal y de las Demarcaciones Territoriales del Distrito Federal		4,000.00	4,700.00	4,700.00	4,700.00	4,700.00	4,700.00	4,700.00
1685	DIF190401589322	FEDERALES (APORTACIONES, SUBSIDIOS Y CONVENIOS)	2019	33-Aportaciones Federales para Entidades Federativas y Municipios	I004-FAIS Municipal y de las Demarcaciones Territoriales del Distrito Federal		7,000.00	7,700.00	7,700.00	7,700.00	7,700.00	7,700.00	7,700.00
1686	DIF190401589330	FEDERALES (APORTACIONES, SUBSIDIOS Y CONVENIOS)	2019	33-Aportaciones Federales para Entidades Federativas y Municipios	I004-FAIS Municipal y de las Demarcaciones Territoriales del Distrito Federal		70,321.75	39,400.00	39,400.00	39,400.00	39,400.00	39,400.00	39,400.00
1687	DIF190401589334	FEDERALES (APORTACIONES, SUBSIDIOS Y CONVENIOS)	2019	33-Aportaciones Federales para Entidades Federativas y Municipios	I004-FAIS Municipal y de las Demarcaciones Territoriales del Distrito Federal		72,691.75	7,700.00	7,700.00	7,700.00	7,700.00	7,700.00	7,700.00
1688	DIF190401589335	FEDERALES (APORTACIONES, SUBSIDIOS Y CONVENIOS)	2019	33-Aportaciones Federales para Entidades Federativas y Municipios	I004-FAIS Municipal y de las Demarcaciones Territoriales del Distrito Federal		4,000.00	4,700.00	4,700.00	4,700.00	4,700.00	4,700.00	4,700.00
1689	DIF190401589857	FEDERALES (APORTACIONES, SUBSIDIOS Y CONVENIOS)	2019	33-Aportaciones Federales para Entidades Federativas y Municipios	I004-FAIS Municipal y de las Demarcaciones Territoriales del Distrito Federal		72,691.75	95,330.00	95,330.00	95,330.00	95,330.00	95,330.00	95,330.00
1690	DIF190401589858	FEDERALES (APORTACIONES, SUBSIDIOS Y CONVENIOS)	2019	33-Aportaciones Federales para Entidades Federativas y Municipios	I004-FAIS Municipal y de las Demarcaciones Territoriales del Distrito Federal		7,000.00	7,700.00	7,700.00	7,700.00	7,700.00	7,700.00	7,700.00
1691	DIF190401589865	FEDERALES (APORTACIONES, SUBSIDIOS Y CONVENIOS)	2019	33-Aportaciones Federales para Entidades Federativas y Municipios	I004-FAIS Municipal y de las Demarcaciones Territoriales del Distrito Federal		6,700.00	11,200.00	11,200.00	11,200.00	11,200.00	11,200.00	11,200.00
1692	DIF190401588915	FEDERALES (APORTACIONES, SUBSIDIOS Y CONVENIOS)	2019	33-Aportaciones Federales para Entidades Federativas y Municipios	I004-FAIS Municipal y de las Demarcaciones Territoriales del Distrito Federal		70,321.75	16,479.00	16,479.00	16,479.00	16,479.00	16,479.00	16,479.00
1693	DIF190401588923	FEDERALES (APORTACIONES, SUBSIDIOS Y CONVENIOS)	2019	33-Aportaciones Federales para Entidades Federativas y Municipios	I004-FAIS Municipal y de las Demarcaciones Territoriales del Distrito Federal		70,321.75	49,323.30	49,323.30	49,323.30	49,323.30	49,323.30	49,323.30
1694	DIF190401589337	FEDERALES (APORTACIONES, SUBSIDIOS Y CONVENIOS)	2019	33-Aportaciones Federales para Entidades Federativas y Municipios	I004-FAIS Municipal y de las Demarcaciones Territoriales del Distrito Federal		7,000.00	7,700.00	7,700.00	7,700.00	7,700.00	7,700.00	7,700.00
1695	DIF190401589342	FEDERALES (APORTACIONES, SUBSIDIOS Y CONVENIOS)	2019	33-Aportaciones Federales para Entidades Federativas y Municipios	I004-FAIS Municipal y de las Demarcaciones Territoriales del Distrito Federal		75,511.75	95,330.00	95,330.00	95,330.00	95,330.00	95,330.00	95,330.00
1696	DIF190401589352	FEDERALES (APORTACIONES, SUBSIDIOS Y CONVENIOS)	2019	33-Aportaciones Federales para Entidades Federativas y Municipios	I004-FAIS Municipal y de las Demarcaciones Territoriales del Distrito Federal		70,321.75	116,652.00	116,652.00	116,652.00	116,652.00	116,652.00	116,652.00
1697	DIF190401589354	FEDERALES (APORTACIONES, SUBSIDIOS Y CONVENIOS)	2019	33-Aportaciones Federales para Entidades Federativas y Municipios	I004-FAIS Municipal y de las Demarcaciones Territoriales del Distrito Federal		72,691.75	43,500.00	43,500.00	43,500.00	43,500.00	43,500.00	43,500.00
1698	DIF190401589358	FEDERALES (APORTACIONES, SUBSIDIOS Y CONVENIOS)	2019	33-Aportaciones Federales para Entidades Federativas y Municipios	I004-FAIS Municipal y de las Demarcaciones Territoriales del Distrito Federal		6,700.00	11,200.00	11,200.00	11,200.00	11,200.00	11,200.00	11,200.00
1699	DIF190401589361	FEDERALES (APORTACIONES, SUBSIDIOS Y CONVENIOS)	2019	33-Aportaciones Federales para Entidades Federativas y Municipios	I004-FAIS Municipal y de las Demarcaciones Territoriales del Distrito Federal		5,200.00	20,018.00	20,018.00	20,018.00	20,018.00	20,018.00	20,018.00

#	FOLIO	TIPO DE RECURSO	CICLO DEL RECURSO	RAMO	PROGRAMA PRESUPUESTARIO	PROGRAMA ESTATAL O MUNICIPAL	APROBADO	MODIFICADO	RECAUDADO	COMPROMETIDO	DEVENGADO	EJERCIDO	PAGADO
1700	DIF190401584922	FEDERALES (APORTACIONES, SUBSIDIOS Y CONVENIOS)	2019	33-Aportaciones Federales para Entidades Federativas y Municipios	I004-FAIS Municipal y de las Demarcaciones Territoriales del Distrito Federal		70,321.75	16,500.00	16,500.00	16,500.00	16,500.00	16,500.00	16,500.00
1701	DIF190401584930	FEDERALES (APORTACIONES, SUBSIDIOS Y CONVENIOS)	2019	33-Aportaciones Federales para Entidades Federativas y Municipios	I004-FAIS Municipal y de las Demarcaciones Territoriales del Distrito Federal		4,000.00	4,500.00	4,500.00	4,500.00	4,500.00	4,500.00	4,500.00
1702	DIF190401584932	FEDERALES (APORTACIONES, SUBSIDIOS Y CONVENIOS)	2019	33-Aportaciones Federales para Entidades Federativas y Municipios	I004-FAIS Municipal y de las Demarcaciones Territoriales del Distrito Federal		5,200.00	16,067.50	16,067.50	16,067.50	16,067.50	16,067.50	16,067.50
1703	DIF190401584940	FEDERALES (APORTACIONES, SUBSIDIOS Y CONVENIOS)	2019	33-Aportaciones Federales para Entidades Federativas y Municipios	I004-FAIS Municipal y de las Demarcaciones Territoriales del Distrito Federal		75,511.75	118,369.40	118,369.40	118,369.40	118,369.40	118,369.40	118,369.40
1704	DIF190401584941	FEDERALES (APORTACIONES, SUBSIDIOS Y CONVENIOS)	2019	33-Aportaciones Federales para Entidades Federativas y Municipios	I004-FAIS Municipal y de las Demarcaciones Territoriales del Distrito Federal		1,000.00	116,600.00	116,600.00	116,600.00	116,600.00	116,600.00	116,600.00
1705	DIF190401584944	FEDERALES (APORTACIONES, SUBSIDIOS Y CONVENIOS)	2019	33-Aportaciones Federales para Entidades Federativas y Municipios	I004-FAIS Municipal y de las Demarcaciones Territoriales del Distrito Federal		7,000.00	7,700.00	7,700.00	7,700.00	7,700.00	7,700.00	7,700.00
1706	DIF190401584945	FEDERALES (APORTACIONES, SUBSIDIOS Y CONVENIOS)	2019	33-Aportaciones Federales para Entidades Federativas y Municipios	I004-FAIS Municipal y de las Demarcaciones Territoriales del Distrito Federal		5,200.00	10,400.00	10,400.00	10,400.00	10,400.00	10,400.00	10,400.00
1707	DIF190401584946	FEDERALES (APORTACIONES, SUBSIDIOS Y CONVENIOS)	2019	33-Aportaciones Federales para Entidades Federativas y Municipios	I004-FAIS Municipal y de las Demarcaciones Territoriales del Distrito Federal		6,700.00	4,600.00	4,600.00	4,600.00	4,600.00	4,600.00	4,600.00
1708	DIF190401584948	FEDERALES (APORTACIONES, SUBSIDIOS Y CONVENIOS)	2019	33-Aportaciones Federales para Entidades Federativas y Municipios	I004-FAIS Municipal y de las Demarcaciones Territoriales del Distrito Federal		124,173.00	118,080.00	118,080.00	118,080.00	118,080.00	118,080.00	118,080.00
1709	DIF190401584952	FEDERALES (APORTACIONES, SUBSIDIOS Y CONVENIOS)	2019	33-Aportaciones Federales para Entidades Federativas y Municipios	I004-FAIS Municipal y de las Demarcaciones Territoriales del Distrito Federal		95,089.60	111,117.20	111,117.20	111,117.20	111,117.20	111,117.20	111,117.20
1710	DIF190401584954	FEDERALES (APORTACIONES, SUBSIDIOS Y CONVENIOS)	2019	33-Aportaciones Federales para Entidades Federativas y Municipios	I004-FAIS Municipal y de las Demarcaciones Territoriales del Distrito Federal		7,400.00	7,400.00	7,400.00	7,400.00	7,400.00	7,400.00	7,400.00
1711	DIF190401584958	FEDERALES (APORTACIONES, SUBSIDIOS Y CONVENIOS)	2019	33-Aportaciones Federales para Entidades Federativas y Municipios	I004-FAIS Municipal y de las Demarcaciones Territoriales del Distrito Federal		10,400.00	10,400.00	10,400.00	10,400.00	10,400.00	10,400.00	10,400.00
1712	DIF190401584962	FEDERALES (APORTACIONES, SUBSIDIOS Y CONVENIOS)	2019	33-Aportaciones Federales para Entidades Federativas y Municipios	I004-FAIS Municipal y de las Demarcaciones Territoriales del Distrito Federal		70,321.75	118,080.00	118,080.00	118,080.00	118,080.00	118,080.00	118,080.00
1713	DIF190401584968	FEDERALES (APORTACIONES, SUBSIDIOS Y CONVENIOS)	2019	33-Aportaciones Federales para Entidades Federativas y Municipios	I004-FAIS Municipal y de las Demarcaciones Territoriales del Distrito Federal		10,400.00	10,400.00	10,400.00	10,400.00	10,400.00	10,400.00	10,400.00
1714	DIF190401584975	FEDERALES (APORTACIONES, SUBSIDIOS Y CONVENIOS)	2019	33-Aportaciones Federales para Entidades Federativas y Municipios	I004-FAIS Municipal y de las Demarcaciones Territoriales del Distrito Federal		88,632.20	111,117.20	111,117.20	111,117.20	111,117.20	111,117.20	111,117.20
1715	DIF190401584977	FEDERALES (APORTACIONES, SUBSIDIOS Y CONVENIOS)	2019	33-Aportaciones Federales para Entidades Federativas y Municipios	I004-FAIS Municipal y de las Demarcaciones Territoriales del Distrito Federal		1,000.00	11,000.00	11,000.00	11,000.00	11,000.00	11,000.00	11,000.00
1716	DIF190401584980	FEDERALES (APORTACIONES, SUBSIDIOS Y CONVENIOS)	2019	33-Aportaciones Federales para Entidades Federativas y Municipios	I004-FAIS Municipal y de las Demarcaciones Territoriales del Distrito Federal		7,400.00	7,400.00	7,400.00	7,400.00	7,400.00	7,400.00	7,400.00
1717	DIF190401584989	FEDERALES (APORTACIONES, SUBSIDIOS Y CONVENIOS)	2019	33-Aportaciones Federales para Entidades Federativas y Municipios	I004-FAIS Municipal y de las Demarcaciones Territoriales del Distrito Federal		5,000.00	4,600.00	4,600.00	4,600.00	4,600.00	4,600.00	4,600.00
1718	DIF190401584997	FEDERALES (APORTACIONES, SUBSIDIOS Y CONVENIOS)	2019	33-Aportaciones Federales para Entidades Federativas y Municipios	I004-FAIS Municipal y de las Demarcaciones Territoriales del Distrito Federal		75,511.75	41,178.80	41,178.80	41,178.80	41,178.80	41,178.80	41,178.80
1719	DIF190401585001	FEDERALES (APORTACIONES, SUBSIDIOS Y CONVENIOS)	2019	33-Aportaciones Federales para Entidades Federativas y Municipios	I004-FAIS Municipal y de las Demarcaciones Territoriales del Distrito Federal		7,000.00	7,700.00	7,700.00	7,700.00	7,700.00	7,700.00	7,700.00
1720	DIF190401585006	FEDERALES (APORTACIONES, SUBSIDIOS Y CONVENIOS)	2019	33-Aportaciones Federales para Entidades Federativas y Municipios	I004-FAIS Municipal y de las Demarcaciones Territoriales del Distrito Federal		6,700.00	10,050.00	10,050.00	10,050.00	10,050.00	10,050.00	10,050.00
1721	DIF190401585008	FEDERALES (APORTACIONES, SUBSIDIOS Y CONVENIOS)	2019	33-Aportaciones Federales para Entidades Federativas y Municipios	I004-FAIS Municipal y de las Demarcaciones Territoriales del Distrito Federal		96,369.30	111,117.20	111,117.20	111,117.20	111,117.20	111,117.20	111,117.20
1722	DIF190401585808	FEDERALES (APORTACIONES, SUBSIDIOS Y CONVENIOS)	2019	33-Aportaciones Federales para Entidades Federativas y Municipios	I004-FAIS Municipal y de las Demarcaciones Territoriales del Distrito Federal		510,059.55	893,884.97	893,884.97	893,884.97	893,884.97	893,884.97	893,884.97
1723	DIF190401585811	FEDERALES (APORTACIONES, SUBSIDIOS Y CONVENIOS)	2019	33-Aportaciones Federales para Entidades Federativas y Municipios	I004-FAIS Municipal y de las Demarcaciones Territoriales del Distrito Federal		850,414.95	814,127.82	814,127.82	814,127.82	814,127.82	814,127.82	814,127.82
1724	DIF190401585014	FEDERALES (APORTACIONES, SUBSIDIOS Y CONVENIOS)	2019	33-Aportaciones Federales para Entidades Federativas y Municipios	I004-FAIS Municipal y de las Demarcaciones Territoriales del Distrito Federal		4,500.00	4,500.00	4,500.00	4,500.00	4,500.00	4,500.00	4,500.00

#	FOLIO	TIPO DE RECURSO	CICLO DEL RECURSO	RAMO	PROGRAMA PRESUPUESTARIO	PROGRAMA ESTATAL O MUNICIPAL	APROBADO	MODIFICADO	RECAUDADO	COMPROMETIDO	DEVENGADO	EJERCIDO	PAGADO
1725	DIF190401585016	FEDERALES (APORTACIONES, SUBSIDIOS Y CONVENIOS)	2019	33-Aportaciones Federales para Entidades Federativas y Municipios	I004-FAIS Municipal y de las Demarcaciones Territoriales del Distrito Federal		5,000.00	4,600.00	4,600.00	4,600.00	4,600.00	4,600.00	4,600.00
1726	DIF190401585019	FEDERALES (APORTACIONES, SUBSIDIOS Y CONVENIOS)	2019	33-Aportaciones Federales para Entidades Federativas y Municipios	I004-FAIS Municipal y de las Demarcaciones Territoriales del Distrito Federal		147,627.50	118,223.00	118,223.00	118,223.00	118,223.00	118,223.00	118,223.00
1727	DIF190401585031	FEDERALES (APORTACIONES, SUBSIDIOS Y CONVENIOS)	2019	33-Aportaciones Federales para Entidades Federativas y Municipios	I004-FAIS Municipal y de las Demarcaciones Territoriales del Distrito Federal		3,600.00	10,400.00	10,400.00	10,400.00	10,400.00	10,400.00	10,400.00
1728	DIF190401585836	FEDERALES (APORTACIONES, SUBSIDIOS Y CONVENIOS)	2019	33-Aportaciones Federales para Entidades Federativas y Municipios	I004-FAIS Municipal y de las Demarcaciones Territoriales del Distrito Federal		2,369,965.50	2,400,736.98	2,400,736.98	2,400,736.98	2,400,736.98	2,400,736.98	2,400,736.98
1729	DIF190401585839	FEDERALES (APORTACIONES, SUBSIDIOS Y CONVENIOS)	2019	33-Aportaciones Federales para Entidades Federativas y Municipios	I004-FAIS Municipal y de las Demarcaciones Territoriales del Distrito Federal		1,982,164.80	2,024,421.31	2,024,421.31	2,024,421.31	2,024,421.31	2,024,421.31	2,024,421.31
1730	DIF190401585046	FEDERALES (APORTACIONES, SUBSIDIOS Y CONVENIOS)	2019	33-Aportaciones Federales para Entidades Federativas y Municipios	I004-FAIS Municipal y de las Demarcaciones Territoriales del Distrito Federal		113,995.00	114,823.00	114,823.00	114,823.00	114,823.00	114,823.00	114,823.00
1731	DIF190401585047	FEDERALES (APORTACIONES, SUBSIDIOS Y CONVENIOS)	2019	33-Aportaciones Federales para Entidades Federativas y Municipios	I004-FAIS Municipal y de las Demarcaciones Territoriales del Distrito Federal		1,389,927.56	1,389,927.56	1,389,927.56	1,389,927.56	1,389,927.56	1,389,927.56	1,389,927.56
1732	DIF190401585048	FEDERALES (APORTACIONES, SUBSIDIOS Y CONVENIOS)	2019	33-Aportaciones Federales para Entidades Federativas y Municipios	I004-FAIS Municipal y de las Demarcaciones Territoriales del Distrito Federal		111,117.20	111,117.20	111,117.20	111,117.20	111,117.20	111,117.20	111,117.20
1733	DIF190401585085	FEDERALES (APORTACIONES, SUBSIDIOS Y CONVENIOS)	2019	33-Aportaciones Federales para Entidades Federativas y Municipios	I004-FAIS Municipal y de las Demarcaciones Territoriales del Distrito Federal		118,080.00	118,080.00	118,080.00	118,080.00	118,080.00	118,080.00	118,080.00
1734	DIF190401585087	FEDERALES (APORTACIONES, SUBSIDIOS Y CONVENIOS)	2019	33-Aportaciones Federales para Entidades Federativas y Municipios	I004-FAIS Municipal y de las Demarcaciones Territoriales del Distrito Federal		7,400.00	7,400.00	7,400.00	7,400.00	7,400.00	7,400.00	7,400.00
1735	DIF190401585090	FEDERALES (APORTACIONES, SUBSIDIOS Y CONVENIOS)	2019	33-Aportaciones Federales para Entidades Federativas y Municipios	I004-FAIS Municipal y de las Demarcaciones Territoriales del Distrito Federal		4,500.00	4,500.00	4,500.00	4,500.00	4,500.00	4,500.00	4,500.00
1736	DIF190401585095	FEDERALES (APORTACIONES, SUBSIDIOS Y CONVENIOS)	2019	33-Aportaciones Federales para Entidades Federativas y Municipios	I004-FAIS Municipal y de las Demarcaciones Territoriales del Distrito Federal		91,590.20	111,117.20	111,117.20	111,117.20	111,117.20	111,117.20	111,117.20
1737	DIF190401585097	FEDERALES (APORTACIONES, SUBSIDIOS Y CONVENIOS)	2019	33-Aportaciones Federales para Entidades Federativas y Municipios	I004-FAIS Municipal y de las Demarcaciones Territoriales del Distrito Federal		501,932.84	501,932.84	501,932.84	501,932.84	501,932.84	501,932.84	501,932.84
1738	DIF190401585098	FEDERALES (APORTACIONES, SUBSIDIOS Y CONVENIOS)	2019	33-Aportaciones Federales para Entidades Federativas y Municipios	I004-FAIS Municipal y de las Demarcaciones Territoriales del Distrito Federal		125,618.00	118,080.00	118,080.00	118,080.00	118,080.00	118,080.00	118,080.00
1739	DIF190401585101	FEDERALES (APORTACIONES, SUBSIDIOS Y CONVENIOS)	2019	33-Aportaciones Federales para Entidades Federativas y Municipios	I004-FAIS Municipal y de las Demarcaciones Territoriales del Distrito Federal		4,500.00	4,500.00	4,500.00	4,500.00	4,500.00	4,500.00	4,500.00
1740	DIF190401585105	FEDERALES (APORTACIONES, SUBSIDIOS Y CONVENIOS)	2019	33-Aportaciones Federales para Entidades Federativas y Municipios	I004-FAIS Municipal y de las Demarcaciones Territoriales del Distrito Federal		70,321.75	35,000.00	35,000.00	35,000.00	35,000.00	35,000.00	35,000.00
1741	DIF190401585117	FEDERALES (APORTACIONES, SUBSIDIOS Y CONVENIOS)	2019	33-Aportaciones Federales para Entidades Federativas y Municipios	I004-FAIS Municipal y de las Demarcaciones Territoriales del Distrito Federal		4,000.00	4,500.00	4,500.00	4,500.00	4,500.00	4,500.00	4,500.00
1742	DIF190401585118	FEDERALES (APORTACIONES, SUBSIDIOS Y CONVENIOS)	2019	33-Aportaciones Federales para Entidades Federativas y Municipios	I004-FAIS Municipal y de las Demarcaciones Territoriales del Distrito Federal		5,200.00	16,067.50	16,067.50	16,067.50	16,067.50	16,067.50	16,067.50
1743	DIF190401585126	FEDERALES (APORTACIONES, SUBSIDIOS Y CONVENIOS)	2019	33-Aportaciones Federales para Entidades Federativas y Municipios	I004-FAIS Municipal y de las Demarcaciones Territoriales del Distrito Federal		35,124.40	50,624.40	50,624.40	50,624.40	50,624.40	50,624.40	50,624.40
1744	DIF190401585127	FEDERALES (APORTACIONES, SUBSIDIOS Y CONVENIOS)	2019	33-Aportaciones Federales para Entidades Federativas y Municipios	I004-FAIS Municipal y de las Demarcaciones Territoriales del Distrito Federal		87,705.10	67,365.10	67,365.10	67,365.10	67,365.10	67,365.10	67,365.10
1745	DIF190401585132	FEDERALES (APORTACIONES, SUBSIDIOS Y CONVENIOS)	2019	33-Aportaciones Federales para Entidades Federativas y Municipios	I004-FAIS Municipal y de las Demarcaciones Territoriales del Distrito Federal		1,086,520.17	1,086,520.17	1,086,520.17	1,086,520.17	1,086,520.17	1,086,520.17	1,086,520.17
1746	DIF190401585135	FEDERALES (APORTACIONES, SUBSIDIOS Y CONVENIOS)	2019	33-Aportaciones Federales para Entidades Federativas y Municipios	I004-FAIS Municipal y de las Demarcaciones Territoriales del Distrito Federal		1,000.00	20,018.00	20,018.00	20,018.00	20,018.00	20,018.00	20,018.00
1747	DIF190401585136	FEDERALES (APORTACIONES, SUBSIDIOS Y CONVENIOS)	2019	33-Aportaciones Federales para Entidades Federativas y Municipios	I004-FAIS Municipal y de las Demarcaciones Territoriales del Distrito Federal		1,000.00	4,700.00	4,700.00	4,700.00	4,700.00	4,700.00	4,700.00
1748	DIF190401585142	FEDERALES (APORTACIONES, SUBSIDIOS Y CONVENIOS)	2019	33-Aportaciones Federales para Entidades Federativas y Municipios	I004-FAIS Municipal y de las Demarcaciones Territoriales del Distrito Federal		75,777.74	75,777.74	75,777.74	75,777.74	75,777.74	75,777.74	75,777.74
1749	DIF190401585146	FEDERALES (APORTACIONES, SUBSIDIOS Y CONVENIOS)	2019	33-Aportaciones Federales para Entidades Federativas y Municipios	I004-FAIS Municipal y de las Demarcaciones Territoriales del Distrito Federal		841,792.08	841,792.08	841,792.08	841,792.08	841,792.08	841,792.08	841,792.08



#	FOLIO	TIPO DE RECURSO	CICLO DEL RECURSO	RAMO	PROGRAMA PRESUPUESTARIO	PROGRAMA ESTATAL O MUNICIPAL	APROBADO	MODIFICADO	RECAUDADO	COMPROMETIDO	DEVENGADO	EJERCIDO	PAGADO
1750	DIF190401584710	FEDERALES (APORTACIONES, SUBSIDIOS Y CONVENIOS)	2019	33-Aportaciones Federales para Entidades Federativas y Municipios	I004-FAIS Municipal y de las Demarcaciones Territoriales del Distrito Federal		7,000.00	7,700.00	7,700.00	7,700.00	7,700.00	7,700.00	7,700.00
1751	DIF190401584711	FEDERALES (APORTACIONES, SUBSIDIOS Y CONVENIOS)	2019	33-Aportaciones Federales para Entidades Federativas y Municipios	I004-FAIS Municipal y de las Demarcaciones Territoriales del Distrito Federal		4,000.00	4,700.00	4,700.00	4,700.00	4,700.00	4,700.00	4,700.00
1752	DIF190401584712	FEDERALES (APORTACIONES, SUBSIDIOS Y CONVENIOS)	2019	33-Aportaciones Federales para Entidades Federativas y Municipios	I004-FAIS Municipal y de las Demarcaciones Territoriales del Distrito Federal		5,200.00	20,000.00	20,000.00	20,000.00	20,000.00	20,000.00	20,000.00
1753	DIF190401584714	FEDERALES (APORTACIONES, SUBSIDIOS Y CONVENIOS)	2019	33-Aportaciones Federales para Entidades Federativas y Municipios	I004-FAIS Municipal y de las Demarcaciones Territoriales del Distrito Federal		6,700.00	11,000.00	11,000.00	11,000.00	11,000.00	11,000.00	11,000.00
1754	DIF190401585251	FEDERALES (APORTACIONES, SUBSIDIOS Y CONVENIOS)	2019	33-Aportaciones Federales para Entidades Federativas y Municipios	I004-FAIS Municipal y de las Demarcaciones Territoriales del Distrito Federal		268,493.52	268,493.52	268,493.52	268,493.52	268,493.52	268,493.52	268,493.52
1755	DIF190401585260	FEDERALES (APORTACIONES, SUBSIDIOS Y CONVENIOS)	2019	33-Aportaciones Federales para Entidades Federativas y Municipios	I004-FAIS Municipal y de las Demarcaciones Territoriales del Distrito Federal		577,082.04	577,082.04	577,082.04	577,082.04	577,082.04	577,082.04	577,082.04
1756	DIF190401584728	FEDERALES (APORTACIONES, SUBSIDIOS Y CONVENIOS)	2019	33-Aportaciones Federales para Entidades Federativas y Municipios	I004-FAIS Municipal y de las Demarcaciones Territoriales del Distrito Federal		79,871.50	111,117.20	111,117.20	111,117.20	111,117.20	111,117.20	111,117.20
1757	DIF190401584844	FEDERALES (APORTACIONES, SUBSIDIOS Y CONVENIOS)	2019	33-Aportaciones Federales para Entidades Federativas y Municipios	I004-FAIS Municipal y de las Demarcaciones Territoriales del Distrito Federal		4,000.00	20,000.00	20,000.00	20,000.00	20,000.00	20,000.00	20,000.00
1758	DIF190401584845	FEDERALES (APORTACIONES, SUBSIDIOS Y CONVENIOS)	2019	33-Aportaciones Federales para Entidades Federativas y Municipios	I004-FAIS Municipal y de las Demarcaciones Territoriales del Distrito Federal		7,000.00	98,000.00	98,000.00	98,000.00	98,000.00	98,000.00	98,000.00
1759	DIF190401584846	FEDERALES (APORTACIONES, SUBSIDIOS Y CONVENIOS)	2019	33-Aportaciones Federales para Entidades Federativas y Municipios	I004-FAIS Municipal y de las Demarcaciones Territoriales del Distrito Federal		5,200.00	16,067.50	16,067.50	16,067.50	16,067.50	16,067.50	16,067.50
1760	DIF190401584848	FEDERALES (APORTACIONES, SUBSIDIOS Y CONVENIOS)	2019	33-Aportaciones Federales para Entidades Federativas y Municipios	I004-FAIS Municipal y de las Demarcaciones Territoriales del Distrito Federal		70,321.75	114,823.00	114,823.00	114,823.00	114,823.00	114,823.00	114,823.00
1761	DIF190401584855	FEDERALES (APORTACIONES, SUBSIDIOS Y CONVENIOS)	2019	33-Aportaciones Federales para Entidades Federativas y Municipios	I004-FAIS Municipal y de las Demarcaciones Territoriales del Distrito Federal		7,000.00	7,400.00	7,400.00	7,400.00	7,400.00	7,400.00	7,400.00
1762	DIF190401584859	FEDERALES (APORTACIONES, SUBSIDIOS Y CONVENIOS)	2019	33-Aportaciones Federales para Entidades Federativas y Municipios	I004-FAIS Municipal y de las Demarcaciones Territoriales del Distrito Federal		5,200.00	10,400.00	10,400.00	10,400.00	10,400.00	10,400.00	10,400.00
1763	DIF190401584862	FEDERALES (APORTACIONES, SUBSIDIOS Y CONVENIOS)	2019	33-Aportaciones Federales para Entidades Federativas y Municipios	I004-FAIS Municipal y de las Demarcaciones Territoriales del Distrito Federal		6,700.00	4,600.00	4,600.00	4,600.00	4,600.00	4,600.00	4,600.00
1764	DIF190401584865	FEDERALES (APORTACIONES, SUBSIDIOS Y CONVENIOS)	2019	33-Aportaciones Federales para Entidades Federativas y Municipios	I004-FAIS Municipal y de las Demarcaciones Territoriales del Distrito Federal		70,321.75	72,750.00	72,750.00	72,750.00	72,750.00	72,750.00	72,750.00
1765	DIF190401584868	FEDERALES (APORTACIONES, SUBSIDIOS Y CONVENIOS)	2019	33-Aportaciones Federales para Entidades Federativas y Municipios	I004-FAIS Municipal y de las Demarcaciones Territoriales del Distrito Federal		7,000.00	14,800.00	14,800.00	14,800.00	14,800.00	14,800.00	14,800.00
1766	DIF190401585418	FEDERALES (APORTACIONES, SUBSIDIOS Y CONVENIOS)	2019	33-Aportaciones Federales para Entidades Federativas y Municipios	I004-FAIS Municipal y de las Demarcaciones Territoriales del Distrito Federal		3,773,332.23	3,773,332.23	3,773,332.23	3,773,332.23	3,773,332.23	3,773,332.23	3,773,332.23
1767	DIF190401584872	FEDERALES (APORTACIONES, SUBSIDIOS Y CONVENIOS)	2019	33-Aportaciones Federales para Entidades Federativas y Municipios	I004-FAIS Municipal y de las Demarcaciones Territoriales del Distrito Federal		4,000.00	9,000.00	9,000.00	9,000.00	9,000.00	9,000.00	9,000.00
1768	DIF190401584875	FEDERALES (APORTACIONES, SUBSIDIOS Y CONVENIOS)	2019	33-Aportaciones Federales para Entidades Federativas y Municipios	I004-FAIS Municipal y de las Demarcaciones Territoriales del Distrito Federal		6,700.00	22,150.00	22,150.00	22,150.00	22,150.00	22,150.00	22,150.00
1769	DIF190401584876	FEDERALES (APORTACIONES, SUBSIDIOS Y CONVENIOS)	2019	33-Aportaciones Federales para Entidades Federativas y Municipios	I004-FAIS Municipal y de las Demarcaciones Territoriales del Distrito Federal		106,771.60	111,117.20	111,117.20	111,117.20	111,117.20	111,117.20	111,117.20
1770	DIF190401584881	FEDERALES (APORTACIONES, SUBSIDIOS Y CONVENIOS)	2019	33-Aportaciones Federales para Entidades Federativas y Municipios	I004-FAIS Municipal y de las Demarcaciones Territoriales del Distrito Federal		7,400.00	7,400.00	7,400.00	7,400.00	7,400.00	7,400.00	7,400.00
1771	DIF190401584883	FEDERALES (APORTACIONES, SUBSIDIOS Y CONVENIOS)	2019	33-Aportaciones Federales para Entidades Federativas y Municipios	I004-FAIS Municipal y de las Demarcaciones Territoriales del Distrito Federal		10,400.00	10,400.00	10,400.00	10,400.00	10,400.00	10,400.00	10,400.00
1772	DIF190401584885	FEDERALES (APORTACIONES, SUBSIDIOS Y CONVENIOS)	2019	33-Aportaciones Federales para Entidades Federativas y Municipios	I004-FAIS Municipal y de las Demarcaciones Territoriales del Distrito Federal		117,366.80	114,823.00	114,823.00	114,823.00	114,823.00	114,823.00	114,823.00
1773	DIF190401584887	FEDERALES (APORTACIONES, SUBSIDIOS Y CONVENIOS)	2019	33-Aportaciones Federales para Entidades Federativas y Municipios	I004-FAIS Municipal y de las Demarcaciones Territoriales del Distrito Federal		106,771.60	111,117.20	111,117.20	111,117.20	111,117.20	111,117.20	111,117.20
1774	DIF190401584890	FEDERALES (APORTACIONES, SUBSIDIOS Y CONVENIOS)	2019	33-Aportaciones Federales para Entidades Federativas y Municipios	I004-FAIS Municipal y de las Demarcaciones Territoriales del Distrito Federal		4,500.00	4,500.00	4,500.00	4,500.00	4,500.00	4,500.00	4,500.00

#	FOLIO	TIPO DE RECURSO	CICLO DEL RECURSO	RAMO	PROGRAMA PRESUPUESTARIO	PROGRAMA ESTATAL O MUNICIPAL	APROBADO	MODIFICADO	RECAUDADO	COMPROMETIDO	DEVENGADO	EJERCIDO	PAGADO
1775	DIF190401584893	FEDERALES (APORTACIONES, SUBSIDIOS Y CONVENIOS)	2019	33-Aportaciones Federales para Entidades Federativas y Municipios	I004-FAIS Municipal y de las Demarcaciones Territoriales del Distrito Federal		110,272.05	114,823.00	114,823.00	114,823.00	114,823.00	114,823.00	114,823.00
1776	DIF190401584894	FEDERALES (APORTACIONES, SUBSIDIOS Y CONVENIOS)	2019	33-Aportaciones Federales para Entidades Federativas y Municipios	I004-FAIS Municipal y de las Demarcaciones Territoriales del Distrito Federal		75,511.75	111,117.20	111,117.20	111,117.20	111,117.20	111,117.20	111,117.20
1777	DIF190401584895	FEDERALES (APORTACIONES, SUBSIDIOS Y CONVENIOS)	2019	33-Aportaciones Federales para Entidades Federativas y Municipios	I004-FAIS Municipal y de las Demarcaciones Territoriales del Distrito Federal		70,321.75	118,080.00	118,080.00	118,080.00	118,080.00	118,080.00	118,080.00
1778	DIF190401584897	FEDERALES (APORTACIONES, SUBSIDIOS Y CONVENIOS)	2019	33-Aportaciones Federales para Entidades Federativas y Municipios	I004-FAIS Municipal y de las Demarcaciones Territoriales del Distrito Federal		7,400.00	7,400.00	7,400.00	7,400.00	7,400.00	7,400.00	7,400.00
1779	DIF190401584898	FEDERALES (APORTACIONES, SUBSIDIOS Y CONVENIOS)	2019	33-Aportaciones Federales para Entidades Federativas y Municipios	I004-FAIS Municipal y de las Demarcaciones Territoriales del Distrito Federal		4,500.00	4,500.00	4,500.00	4,500.00	4,500.00	4,500.00	4,500.00
1780	DIF190401584901	FEDERALES (APORTACIONES, SUBSIDIOS Y CONVENIOS)	2019	33-Aportaciones Federales para Entidades Federativas y Municipios	I004-FAIS Municipal y de las Demarcaciones Territoriales del Distrito Federal		6,700.00	4,600.00	4,600.00	4,600.00	4,600.00	4,600.00	4,600.00
1781	DIF190401584909	FEDERALES (APORTACIONES, SUBSIDIOS Y CONVENIOS)	2019	33-Aportaciones Federales para Entidades Federativas y Municipios	I004-FAIS Municipal y de las Demarcaciones Territoriales del Distrito Federal		329,081.60	329,081.60	329,081.60	329,081.60	329,081.60	329,081.60	329,081.60
1782	DIF190401588299	FEDERALES (APORTACIONES, SUBSIDIOS Y CONVENIOS)	2019	33-Aportaciones Federales para Entidades Federativas y Municipios	I004-FAIS Municipal y de las Demarcaciones Territoriales del Distrito Federal		4,000.00	11,200.00	11,200.00	11,200.00	11,200.00	11,200.00	11,200.00
1783	DIF190401588301	FEDERALES (APORTACIONES, SUBSIDIOS Y CONVENIOS)	2019	33-Aportaciones Federales para Entidades Federativas y Municipios	I004-FAIS Municipal y de las Demarcaciones Territoriales del Distrito Federal		70,321.75	8,200.00	8,200.00	8,200.00	8,200.00	8,200.00	8,200.00
1784	DIF190401588304	FEDERALES (APORTACIONES, SUBSIDIOS Y CONVENIOS)	2019	33-Aportaciones Federales para Entidades Federativas y Municipios	I004-FAIS Municipal y de las Demarcaciones Territoriales del Distrito Federal		72,691.75	95,330.00	95,330.00	95,330.00	95,330.00	95,330.00	95,330.00
1785	DIF190401588766	FEDERALES (APORTACIONES, SUBSIDIOS Y CONVENIOS)	2019	33-Aportaciones Federales para Entidades Federativas y Municipios	I004-FAIS Municipal y de las Demarcaciones Territoriales del Distrito Federal		75,511.75	111,117.20	111,117.20	111,117.20	111,117.20	111,117.20	111,117.20
1786	DIF190401588771	FEDERALES (APORTACIONES, SUBSIDIOS Y CONVENIOS)	2019	33-Aportaciones Federales para Entidades Federativas y Municipios	I004-FAIS Municipal y de las Demarcaciones Territoriales del Distrito Federal		5,200.00	10,400.00	10,400.00	10,400.00	10,400.00	10,400.00	10,400.00
1787	DIF190401588774	FEDERALES (APORTACIONES, SUBSIDIOS Y CONVENIOS)	2019	33-Aportaciones Federales para Entidades Federativas y Municipios	I004-FAIS Municipal y de las Demarcaciones Territoriales del Distrito Federal		6,700.00	4,600.00	4,600.00	4,600.00	4,600.00	4,600.00	4,600.00
1788	DIF190401589169	FEDERALES (APORTACIONES, SUBSIDIOS Y CONVENIOS)	2019	33-Aportaciones Federales para Entidades Federativas y Municipios	I004-FAIS Municipal y de las Demarcaciones Territoriales del Distrito Federal		72,691.75	10,400.00	10,400.00	10,400.00	10,400.00	10,400.00	10,400.00
1789	DIF190401589170	FEDERALES (APORTACIONES, SUBSIDIOS Y CONVENIOS)	2019	33-Aportaciones Federales para Entidades Federativas y Municipios	I004-FAIS Municipal y de las Demarcaciones Territoriales del Distrito Federal		75,511.75	111,117.20	111,117.20	111,117.20	111,117.20	111,117.20	111,117.20
1790	DIF190401589172	FEDERALES (APORTACIONES, SUBSIDIOS Y CONVENIOS)	2019	33-Aportaciones Federales para Entidades Federativas y Municipios	I004-FAIS Municipal y de las Demarcaciones Territoriales del Distrito Federal		4,000.00	4,500.00	4,500.00	4,500.00	4,500.00	4,500.00	4,500.00
1791	DIF190401589174	FEDERALES (APORTACIONES, SUBSIDIOS Y CONVENIOS)	2019	33-Aportaciones Federales para Entidades Federativas y Municipios	I004-FAIS Municipal y de las Demarcaciones Territoriales del Distrito Federal		5,200.00	16,000.00	16,000.00	16,000.00	16,000.00	16,000.00	16,000.00
1792	DIF190401588309	FEDERALES (APORTACIONES, SUBSIDIOS Y CONVENIOS)	2019	33-Aportaciones Federales para Entidades Federativas y Municipios	I004-FAIS Municipal y de las Demarcaciones Territoriales del Distrito Federal		4,000.00	4,500.00	4,500.00	4,500.00	4,500.00	4,500.00	4,500.00
1793	DIF190401588311	FEDERALES (APORTACIONES, SUBSIDIOS Y CONVENIOS)	2019	33-Aportaciones Federales para Entidades Federativas y Municipios	I004-FAIS Municipal y de las Demarcaciones Territoriales del Distrito Federal		6,700.00	10,050.00	10,050.00	10,050.00	10,050.00	10,050.00	10,050.00
1794	DIF190401588343	FEDERALES (APORTACIONES, SUBSIDIOS Y CONVENIOS)	2019	33-Aportaciones Federales para Entidades Federativas y Municipios	I004-FAIS Municipal y de las Demarcaciones Territoriales del Distrito Federal		70,321.75	54,508.50	54,508.50	54,508.50	54,508.50	54,508.50	54,508.50
1795	DIF190401588345	FEDERALES (APORTACIONES, SUBSIDIOS Y CONVENIOS)	2019	33-Aportaciones Federales para Entidades Federativas y Municipios	I004-FAIS Municipal y de las Demarcaciones Territoriales del Distrito Federal		72,691.75	35,000.00	35,000.00	35,000.00	35,000.00	35,000.00	35,000.00
1796	DIF190401588346	FEDERALES (APORTACIONES, SUBSIDIOS Y CONVENIOS)	2019	33-Aportaciones Federales para Entidades Federativas y Municipios	I004-FAIS Municipal y de las Demarcaciones Territoriales del Distrito Federal		75,511.75	67,674.00	67,674.00	67,674.00	67,674.00	67,674.00	67,674.00
1797	DIF190401588349	FEDERALES (APORTACIONES, SUBSIDIOS Y CONVENIOS)	2019	33-Aportaciones Federales para Entidades Federativas y Municipios	I004-FAIS Municipal y de las Demarcaciones Territoriales del Distrito Federal		7,000.00	7,400.00	7,400.00	7,400.00	7,400.00	7,400.00	7,400.00
1798	DIF190401588817	FEDERALES (APORTACIONES, SUBSIDIOS Y CONVENIOS)	2019	33-Aportaciones Federales para Entidades Federativas y Municipios	I004-FAIS Municipal y de las Demarcaciones Territoriales del Distrito Federal		75,511.75	111,117.20	111,117.20	111,117.20	111,117.20	111,117.20	111,117.20
1799	DIF190401588819	FEDERALES (APORTACIONES, SUBSIDIOS Y CONVENIOS)	2019	33-Aportaciones Federales para Entidades Federativas y Municipios	I004-FAIS Municipal y de las Demarcaciones Territoriales del Distrito Federal		7,000.00	7,400.00	7,400.00	7,400.00	7,400.00	7,400.00	7,400.00

#	FOLIO	TIPO DE RECURSO	CICLO DEL RECURSO	RAMO	PROGRAMA PRESUPUESTARIO	PROGRAMA ESTATAL O MUNICIPAL	APROBADO	MODIFICADO	RECAUDADO	COMPROMETIDO	DEVENGADO	EJERCIDO	PAGADO
1800	DIF190401588820	FEDERALES (APORTACIONES, SUBSIDIOS Y CONVENIOS)	2019	33-Aportaciones Federales para Entidades Federativas y Municipios	I004-FAIS Municipal y de las Demarcaciones Territoriales del Distrito Federal		4,000.00	4,500.00	4,500.00	4,500.00	4,500.00	4,500.00	4,500.00
1801	DIF190401588821	FEDERALES (APORTACIONES, SUBSIDIOS Y CONVENIOS)	2019	33-Aportaciones Federales para Entidades Federativas y Municipios	I004-FAIS Municipal y de las Demarcaciones Territoriales del Distrito Federal		6,700.00	4,600.00	4,600.00	4,600.00	4,600.00	4,600.00	4,600.00
1802	DIF190401588827	FEDERALES (APORTACIONES, SUBSIDIOS Y CONVENIOS)	2019	33-Aportaciones Federales para Entidades Federativas y Municipios	I004-FAIS Municipal y de las Demarcaciones Territoriales del Distrito Federal		70,321.75	118,080.00	118,080.00	118,080.00	118,080.00	118,080.00	118,080.00
1803	DIF190401588428	FEDERALES (APORTACIONES, SUBSIDIOS Y CONVENIOS)	2019	33-Aportaciones Federales para Entidades Federativas y Municipios	I004-FAIS Municipal y de las Demarcaciones Territoriales del Distrito Federal		6,700.00	4,600.00	4,600.00	4,600.00	4,600.00	4,600.00	4,600.00
1804	DIF190401588432	FEDERALES (APORTACIONES, SUBSIDIOS Y CONVENIOS)	2019	33-Aportaciones Federales para Entidades Federativas y Municipios	I004-FAIS Municipal y de las Demarcaciones Territoriales del Distrito Federal		70,321.75	65,065.00	65,065.00	65,065.00	65,065.00	65,065.00	65,065.00
1805	DIF190401588434	FEDERALES (APORTACIONES, SUBSIDIOS Y CONVENIOS)	2019	33-Aportaciones Federales para Entidades Federativas y Municipios	I004-FAIS Municipal y de las Demarcaciones Territoriales del Distrito Federal		70,321.75	51,500.00	51,500.00	51,500.00	51,500.00	51,500.00	51,500.00
1806	DIF190401588436	FEDERALES (APORTACIONES, SUBSIDIOS Y CONVENIOS)	2019	33-Aportaciones Federales para Entidades Federativas y Municipios	I004-FAIS Municipal y de las Demarcaciones Territoriales del Distrito Federal		75,511.75	115,100.00	115,100.00	115,100.00	115,100.00	115,100.00	115,100.00
1807	DIF190401588831	FEDERALES (APORTACIONES, SUBSIDIOS Y CONVENIOS)	2019	33-Aportaciones Federales para Entidades Federativas y Municipios	I004-FAIS Municipal y de las Demarcaciones Territoriales del Distrito Federal		7,000.00	7,400.00	7,400.00	7,400.00	7,400.00	7,400.00	7,400.00
1808	DIF190401588832	FEDERALES (APORTACIONES, SUBSIDIOS Y CONVENIOS)	2019	33-Aportaciones Federales para Entidades Federativas y Municipios	I004-FAIS Municipal y de las Demarcaciones Territoriales del Distrito Federal		4,000.00	4,500.00	4,500.00	4,500.00	4,500.00	4,500.00	4,500.00
1809	DIF190401588443	FEDERALES (APORTACIONES, SUBSIDIOS Y CONVENIOS)	2019	33-Aportaciones Federales para Entidades Federativas y Municipios	I004-FAIS Municipal y de las Demarcaciones Territoriales del Distrito Federal		5,200.00	17,986.00	17,986.00	17,986.00	17,986.00	17,986.00	17,986.00
1810	DIF190401588446	FEDERALES (APORTACIONES, SUBSIDIOS Y CONVENIOS)	2019	33-Aportaciones Federales para Entidades Federativas y Municipios	I004-FAIS Municipal y de las Demarcaciones Territoriales del Distrito Federal		70,321.75	43,500.00	43,500.00	43,500.00	43,500.00	43,500.00	43,500.00
1811	DIF190401588448	FEDERALES (APORTACIONES, SUBSIDIOS Y CONVENIOS)	2019	33-Aportaciones Federales para Entidades Federativas y Municipios	I004-FAIS Municipal y de las Demarcaciones Territoriales del Distrito Federal		70,321.75	39,400.00	39,400.00	39,400.00	39,400.00	39,400.00	39,400.00
1812	DIF190401588452	FEDERALES (APORTACIONES, SUBSIDIOS Y CONVENIOS)	2019	33-Aportaciones Federales para Entidades Federativas y Municipios	I004-FAIS Municipal y de las Demarcaciones Territoriales del Distrito Federal		72,691.75	16,000.00	16,000.00	16,000.00	16,000.00	16,000.00	16,000.00
1813	DIF190401588453	FEDERALES (APORTACIONES, SUBSIDIOS Y CONVENIOS)	2019	33-Aportaciones Federales para Entidades Federativas y Municipios	I004-FAIS Municipal y de las Demarcaciones Territoriales del Distrito Federal		75,511.75	51,000.00	51,000.00	51,000.00	51,000.00	51,000.00	51,000.00
1814	DIF190401588455	FEDERALES (APORTACIONES, SUBSIDIOS Y CONVENIOS)	2019	33-Aportaciones Federales para Entidades Federativas y Municipios	I004-FAIS Municipal y de las Demarcaciones Territoriales del Distrito Federal		4,000.00	4,700.00	4,700.00	4,700.00	4,700.00	4,700.00	4,700.00
1815	DIF190401588462	FEDERALES (APORTACIONES, SUBSIDIOS Y CONVENIOS)	2019	33-Aportaciones Federales para Entidades Federativas y Municipios	I004-FAIS Municipal y de las Demarcaciones Territoriales del Distrito Federal		6,700.00	10,500.00	10,500.00	10,500.00	10,500.00	10,500.00	10,500.00
1816	DIF190401588476	FEDERALES (APORTACIONES, SUBSIDIOS Y CONVENIOS)	2019	33-Aportaciones Federales para Entidades Federativas y Municipios	I004-FAIS Municipal y de las Demarcaciones Territoriales del Distrito Federal		70,321.75	39,400.00	39,400.00	39,400.00	39,400.00	39,400.00	39,400.00
1817	DIF190401588477	FEDERALES (APORTACIONES, SUBSIDIOS Y CONVENIOS)	2019	33-Aportaciones Federales para Entidades Federativas y Municipios	I004-FAIS Municipal y de las Demarcaciones Territoriales del Distrito Federal		70,321.75	43,500.00	43,500.00	43,500.00	43,500.00	43,500.00	43,500.00
1818	DIF190401588489	FEDERALES (APORTACIONES, SUBSIDIOS Y CONVENIOS)	2019	33-Aportaciones Federales para Entidades Federativas y Municipios	I004-FAIS Municipal y de las Demarcaciones Territoriales del Distrito Federal		7,000.00	7,700.00	7,700.00	7,700.00	7,700.00	7,700.00	7,700.00
1819	DIF190401588495	FEDERALES (APORTACIONES, SUBSIDIOS Y CONVENIOS)	2019	33-Aportaciones Federales para Entidades Federativas y Municipios	I004-FAIS Municipal y de las Demarcaciones Territoriales del Distrito Federal		5,200.00	16,000.00	16,000.00	16,000.00	16,000.00	16,000.00	16,000.00
1820	DIF190401588497	FEDERALES (APORTACIONES, SUBSIDIOS Y CONVENIOS)	2019	33-Aportaciones Federales para Entidades Federativas y Municipios	I004-FAIS Municipal y de las Demarcaciones Territoriales del Distrito Federal		6,700.00	10,500.00	10,500.00	10,500.00	10,500.00	10,500.00	10,500.00
1821	DIF190401588501	FEDERALES (APORTACIONES, SUBSIDIOS Y CONVENIOS)	2019	33-Aportaciones Federales para Entidades Federativas y Municipios	I004-FAIS Municipal y de las Demarcaciones Territoriales del Distrito Federal		70,321.75	116,600.00	116,600.00	116,600.00	116,600.00	116,600.00	116,600.00
1822	DIF190401588504	FEDERALES (APORTACIONES, SUBSIDIOS Y CONVENIOS)	2019	33-Aportaciones Federales para Entidades Federativas y Municipios	I004-FAIS Municipal y de las Demarcaciones Territoriales del Distrito Federal		4,000.00	4,700.00	4,700.00	4,700.00	4,700.00	4,700.00	4,700.00
1823	DIF190401588512	FEDERALES (APORTACIONES, SUBSIDIOS Y CONVENIOS)	2019	33-Aportaciones Federales para Entidades Federativas y Municipios	I004-FAIS Municipal y de las Demarcaciones Territoriales del Distrito Federal		5,200.00	20,000.00	20,000.00	20,000.00	20,000.00	20,000.00	20,000.00
1824	DIF190401590063	FEDERALES (APORTACIONES, SUBSIDIOS Y CONVENIOS)	2019	33-Aportaciones Federales para Entidades Federativas y Municipios	I004-FAIS Municipal y de las Demarcaciones Territoriales del Distrito Federal		4,360,000.00	4,360,000.00	4,360,000.00	4,360,000.00	4,360,000.00	4,360,000.00	4,360,000.00

#	FOLIO	TIPO DE RECURSO	CICLO DEL RECURSO	RAMO	PROGRAMA PRESUPUESTARIO	PROGRAMA ESTATAL O MUNICIPAL	APROBADO	MODIFICADO	RECAUDADO	COMPROMETIDO	DEVENGADO	EJERCIDO	PAGADO
1825	DIF190401585705	FEDERALES (APORTACIONES, SUBSIDIOS Y CONVENIOS)	2019	33-Aportaciones Federales para Entidades Federativas y Municipios	I004-FAIS Municipal y de las Demarcaciones Territoriales del Distrito Federal		1,679,291.25	1,683,635.90	1,683,635.90	1,683,635.90	1,683,635.90	1,683,635.90	1,683,635.90
1826	DIF190401588518	FEDERALES (APORTACIONES, SUBSIDIOS Y CONVENIOS)	2019	33-Aportaciones Federales para Entidades Federativas y Municipios	I004-FAIS Municipal y de las Demarcaciones Territoriales del Distrito Federal		6,700.00	11,000.00	11,000.00	11,000.00	11,000.00	11,000.00	11,000.00
1827	DIF190401588536	FEDERALES (APORTACIONES, SUBSIDIOS Y CONVENIOS)	2019	33-Aportaciones Federales para Entidades Federativas y Municipios	I004-FAIS Municipal y de las Demarcaciones Territoriales del Distrito Federal		72,691.75	4,700.00	4,700.00	4,700.00	4,700.00	4,700.00	4,700.00
1828	DIF190401588540	FEDERALES (APORTACIONES, SUBSIDIOS Y CONVENIOS)	2019	33-Aportaciones Federales para Entidades Federativas y Municipios	I004-FAIS Municipal y de las Demarcaciones Territoriales del Distrito Federal		75,511.75	51,000.00	51,000.00	51,000.00	51,000.00	51,000.00	51,000.00
1829	DIF190401584749	FEDERALES (APORTACIONES, SUBSIDIOS Y CONVENIOS)	2019	33-Aportaciones Federales para Entidades Federativas y Municipios	I004-FAIS Municipal y de las Demarcaciones Territoriales del Distrito Federal		130,649.40	114,823.00	114,823.00	114,823.00	114,823.00	114,823.00	114,823.00
1830	DIF190401588585	FEDERALES (APORTACIONES, SUBSIDIOS Y CONVENIOS)	2019	33-Aportaciones Federales para Entidades Federativas y Municipios	I004-FAIS Municipal y de las Demarcaciones Territoriales del Distrito Federal		4,000.00	4,700.00	4,700.00	4,700.00	4,700.00	4,700.00	4,700.00
1831	DIF190401588591	FEDERALES (APORTACIONES, SUBSIDIOS Y CONVENIOS)	2019	33-Aportaciones Federales para Entidades Federativas y Municipios	I004-FAIS Municipal y de las Demarcaciones Territoriales del Distrito Federal		70,321.75	118,080.00	118,080.00	118,080.00	118,080.00	118,080.00	118,080.00
1832	DIF190401584767	FEDERALES (APORTACIONES, SUBSIDIOS Y CONVENIOS)	2019	33-Aportaciones Federales para Entidades Federativas y Municipios	I004-FAIS Municipal y de las Demarcaciones Territoriales del Distrito Federal		10,400.00	10,400.00	10,400.00	10,400.00	10,400.00	10,400.00	10,400.00
1833	DIF190401584774	FEDERALES (APORTACIONES, SUBSIDIOS Y CONVENIOS)	2019	33-Aportaciones Federales para Entidades Federativas y Municipios	I004-FAIS Municipal y de las Demarcaciones Territoriales del Distrito Federal		70,321.75	114,823.00	114,823.00	114,823.00	114,823.00	114,823.00	114,823.00
1834	DIF190401584779	FEDERALES (APORTACIONES, SUBSIDIOS Y CONVENIOS)	2019	33-Aportaciones Federales para Entidades Federativas y Municipios	I004-FAIS Municipal y de las Demarcaciones Territoriales del Distrito Federal		70,321.75	118,080.00	118,080.00	118,080.00	118,080.00	118,080.00	118,080.00
1835	DIF190401590349	FEDERALES (APORTACIONES, SUBSIDIOS Y CONVENIOS)	2019	33-Aportaciones Federales para Entidades Federativas y Municipios	I004-FAIS Municipal y de las Demarcaciones Territoriales del Distrito Federal		7,000.00	7,400.00	7,400.00	7,400.00	7,400.00	7,400.00	7,400.00
1836	DIF190401584841	FEDERALES (APORTACIONES, SUBSIDIOS Y CONVENIOS)	2019	33-Aportaciones Federales para Entidades Federativas y Municipios	I004-FAIS Municipal y de las Demarcaciones Territoriales del Distrito Federal		75,511.75	77,848.00	77,848.00	77,848.00	77,848.00	77,848.00	77,848.00
1837	DIF190401588037	FEDERALES (APORTACIONES, SUBSIDIOS Y CONVENIOS)	2019	33-Aportaciones Federales para Entidades Federativas y Municipios	I004-FAIS Municipal y de las Demarcaciones Territoriales del Distrito Federal		75,511.75	101,156.00	101,156.00	101,156.00	101,156.00	101,156.00	101,156.00
1838	DIF190401588038	FEDERALES (APORTACIONES, SUBSIDIOS Y CONVENIOS)	2019	33-Aportaciones Federales para Entidades Federativas y Municipios	I004-FAIS Municipal y de las Demarcaciones Territoriales del Distrito Federal		72,691.75	115,000.00	115,000.00	115,000.00	115,000.00	115,000.00	115,000.00
1839	DIF190401588051	FEDERALES (APORTACIONES, SUBSIDIOS Y CONVENIOS)	2019	33-Aportaciones Federales para Entidades Federativas y Municipios	I004-FAIS Municipal y de las Demarcaciones Territoriales del Distrito Federal		70,321.75	133,350.00	133,350.00	133,350.00	133,350.00	133,350.00	133,350.00
1840	DIF190401584783	FEDERALES (APORTACIONES, SUBSIDIOS Y CONVENIOS)	2019	33-Aportaciones Federales para Entidades Federativas y Municipios	I004-FAIS Municipal y de las Demarcaciones Territoriales del Distrito Federal		75,511.75	111,117.20	111,117.20	111,117.20	111,117.20	111,117.20	111,117.20
1841	DIF190401584798	FEDERALES (APORTACIONES, SUBSIDIOS Y CONVENIOS)	2019	33-Aportaciones Federales para Entidades Federativas y Municipios	I004-FAIS Municipal y de las Demarcaciones Territoriales del Distrito Federal		4,000.00	4,500.00	4,500.00	4,500.00	4,500.00	4,500.00	4,500.00
1842	DIF190401584800	FEDERALES (APORTACIONES, SUBSIDIOS Y CONVENIOS)	2019	33-Aportaciones Federales para Entidades Federativas y Municipios	I004-FAIS Municipal y de las Demarcaciones Territoriales del Distrito Federal		5,200.00	10,400.00	10,400.00	10,400.00	10,400.00	10,400.00	10,400.00
1843	DIF190401590356	FEDERALES (APORTACIONES, SUBSIDIOS Y CONVENIOS)	2019	33-Aportaciones Federales para Entidades Federativas y Municipios	I004-FAIS Municipal y de las Demarcaciones Territoriales del Distrito Federal		5,200.00	16,067.50	16,067.50	16,067.50	16,067.50	16,067.50	16,067.50
1844	DIF190401590359	FEDERALES (APORTACIONES, SUBSIDIOS Y CONVENIOS)	2019	33-Aportaciones Federales para Entidades Federativas y Municipios	I004-FAIS Municipal y de las Demarcaciones Territoriales del Distrito Federal		6,700.00	10,050.00	10,050.00	10,050.00	10,050.00	10,050.00	10,050.00
1845	DIF190401584967	FEDERALES (APORTACIONES, SUBSIDIOS Y CONVENIOS)	2019	33-Aportaciones Federales para Entidades Federativas y Municipios	I004-FAIS Municipal y de las Demarcaciones Territoriales del Distrito Federal		4,500.00	4,500.00	4,500.00	4,500.00	4,500.00	4,500.00	4,500.00
1846	DIF190401584972	FEDERALES (APORTACIONES, SUBSIDIOS Y CONVENIOS)	2019	33-Aportaciones Federales para Entidades Federativas y Municipios	I004-FAIS Municipal y de las Demarcaciones Territoriales del Distrito Federal		125,060.00	114,823.00	114,823.00	114,823.00	114,823.00	114,823.00	114,823.00
1847	DIF190401584974	FEDERALES (APORTACIONES, SUBSIDIOS Y CONVENIOS)	2019	33-Aportaciones Federales para Entidades Federativas y Municipios	I004-FAIS Municipal y de las Demarcaciones Territoriales del Distrito Federal		129,100.00	118,080.00	118,080.00	118,080.00	118,080.00	118,080.00	118,080.00
1848	DIF190401585102	FEDERALES (APORTACIONES, SUBSIDIOS Y CONVENIOS)	2019	33-Aportaciones Federales para Entidades Federativas y Municipios	I004-FAIS Municipal y de las Demarcaciones Territoriales del Distrito Federal		10,400.00	10,400.00	10,400.00	10,400.00	10,400.00	10,400.00	10,400.00
1849	DIF190401584812	FEDERALES (APORTACIONES, SUBSIDIOS Y CONVENIOS)	2019	33-Aportaciones Federales para Entidades Federativas y Municipios	I004-FAIS Municipal y de las Demarcaciones Territoriales del Distrito Federal		70,321.75	52,989.50	52,989.50	52,989.50	52,989.50	52,989.50	52,989.50

#	FOLIO	TIPO DE RECURSO	CICLO DEL RECURSO	RAMO	PROGRAMA PRESUPUESTARIO	PROGRAMA ESTATAL O MUNICIPAL	APROBADO	MODIFICADO	RECAUDADO	COMPROMETIDO	DEVENGADO	EJERCIDO	PAGADO
1850	DIF190401584821	FEDERALES (APORTACIONES, SUBSIDIOS Y CONVENIOS)	2019	33-Aportaciones Federales para Entidades Federativas y Municipios	I004-FAIS Municipal y de las Demarcaciones Territoriales del Distrito Federal		1,000.00	43,500.00	43,500.00	43,500.00	43,500.00	43,500.00	43,500.00
1851	DIF190401584824	FEDERALES (APORTACIONES, SUBSIDIOS Y CONVENIOS)	2019	33-Aportaciones Federales para Entidades Federativas y Municipios	I004-FAIS Municipal y de las Demarcaciones Territoriales del Distrito Federal		4,000.00	4,500.00	4,500.00	4,500.00	4,500.00	4,500.00	4,500.00
1852	DIF190401584830	FEDERALES (APORTACIONES, SUBSIDIOS Y CONVENIOS)	2019	33-Aportaciones Federales para Entidades Federativas y Municipios	I004-FAIS Municipal y de las Demarcaciones Territoriales del Distrito Federal		117,761.20	114,823.00	114,823.00	114,823.00	114,823.00	114,823.00	114,823.00
1853	DIF190401584831	FEDERALES (APORTACIONES, SUBSIDIOS Y CONVENIOS)	2019	33-Aportaciones Federales para Entidades Federativas y Municipios	I004-FAIS Municipal y de las Demarcaciones Territoriales del Distrito Federal		113,846.20	118,080.00	118,080.00	118,080.00	118,080.00	118,080.00	118,080.00
1854	DIF190401585225	FEDERALES (APORTACIONES, SUBSIDIOS Y CONVENIOS)	2019	33-Aportaciones Federales para Entidades Federativas y Municipios	I004-FAIS Municipal y de las Demarcaciones Territoriales del Distrito Federal		219,175.69	219,175.69	219,175.69	219,175.69	219,175.69	219,175.69	219,175.69
1855	DIF190401588674	FEDERALES (APORTACIONES, SUBSIDIOS Y CONVENIOS)	2019	33-Aportaciones Federales para Entidades Federativas y Municipios	I004-FAIS Municipal y de las Demarcaciones Territoriales del Distrito Federal		75,511.75	111,117.20	111,117.20	111,117.20	111,117.20	111,117.20	111,117.20
1856	DIF190401588676	FEDERALES (APORTACIONES, SUBSIDIOS Y CONVENIOS)	2019	33-Aportaciones Federales para Entidades Federativas y Municipios	I004-FAIS Municipal y de las Demarcaciones Territoriales del Distrito Federal		72,691.75	39,400.00	39,400.00	39,400.00	39,400.00	39,400.00	39,400.00
1857	DIF190401584833	FEDERALES (APORTACIONES, SUBSIDIOS Y CONVENIOS)	2019	33-Aportaciones Federales para Entidades Federativas y Municipios	I004-FAIS Municipal y de las Demarcaciones Territoriales del Distrito Federal		7,400.00	7,400.00	7,400.00	7,400.00	7,400.00	7,400.00	7,400.00
1858	DIF190401584834	FEDERALES (APORTACIONES, SUBSIDIOS Y CONVENIOS)	2019	33-Aportaciones Federales para Entidades Federativas y Municipios	I004-FAIS Municipal y de las Demarcaciones Territoriales del Distrito Federal		4,500.00	4,500.00	4,500.00	4,500.00	4,500.00	4,500.00	4,500.00
1859	DIF190401584835	FEDERALES (APORTACIONES, SUBSIDIOS Y CONVENIOS)	2019	33-Aportaciones Federales para Entidades Federativas y Municipios	I004-FAIS Municipal y de las Demarcaciones Territoriales del Distrito Federal		10,400.00	10,400.00	10,400.00	10,400.00	10,400.00	10,400.00	10,400.00
1860	DIF190401584838	FEDERALES (APORTACIONES, SUBSIDIOS Y CONVENIOS)	2019	33-Aportaciones Federales para Entidades Federativas y Municipios	I004-FAIS Municipal y de las Demarcaciones Territoriales del Distrito Federal		70,321.75	12,907.20	12,907.20	12,907.20	12,907.20	12,907.20	12,907.20
1861	DIF190401584839	FEDERALES (APORTACIONES, SUBSIDIOS Y CONVENIOS)	2019	33-Aportaciones Federales para Entidades Federativas y Municipios	I004-FAIS Municipal y de las Demarcaciones Territoriales del Distrito Federal		70,321.75	53,227.30	53,227.30	53,227.30	53,227.30	53,227.30	53,227.30
1862	DIF190401585295	FEDERALES (APORTACIONES, SUBSIDIOS Y CONVENIOS)	2019	33-Aportaciones Federales para Entidades Federativas y Municipios	I004-FAIS Municipal y de las Demarcaciones Territoriales del Distrito Federal		4,006,158.50	4,006,158.50	4,006,158.50	4,006,158.50	4,006,158.50	4,006,158.50	4,006,158.50
1863	DIF190401588681	FEDERALES (APORTACIONES, SUBSIDIOS Y CONVENIOS)	2019	33-Aportaciones Federales para Entidades Federativas y Municipios	I004-FAIS Municipal y de las Demarcaciones Territoriales del Distrito Federal		7,000.00	7,400.00	7,400.00	7,400.00	7,400.00	7,400.00	7,400.00
1864	DIF190401588682	FEDERALES (APORTACIONES, SUBSIDIOS Y CONVENIOS)	2019	33-Aportaciones Federales para Entidades Federativas y Municipios	I004-FAIS Municipal y de las Demarcaciones Territoriales del Distrito Federal		4,000.00	4,500.00	4,500.00	4,500.00	4,500.00	4,500.00	4,500.00
1865	DIF190401588686	FEDERALES (APORTACIONES, SUBSIDIOS Y CONVENIOS)	2019	33-Aportaciones Federales para Entidades Federativas y Municipios	I004-FAIS Municipal y de las Demarcaciones Territoriales del Distrito Federal		70,321.75	114,823.00	114,823.00	114,823.00	114,823.00	114,823.00	114,823.00
1866	DIF190401588698	FEDERALES (APORTACIONES, SUBSIDIOS Y CONVENIOS)	2019	33-Aportaciones Federales para Entidades Federativas y Municipios	I004-FAIS Municipal y de las Demarcaciones Territoriales del Distrito Federal		75,511.75	111,117.20	111,117.20	111,117.20	111,117.20	111,117.20	111,117.20
1867	DIF190401588882	FEDERALES (APORTACIONES, SUBSIDIOS Y CONVENIOS)	2019	33-Aportaciones Federales para Entidades Federativas y Municipios	I004-FAIS Municipal y de las Demarcaciones Territoriales del Distrito Federal		7,000.00	7,400.00	7,400.00	7,400.00	7,400.00	7,400.00	7,400.00
1868	DIF190401589065	FEDERALES (APORTACIONES, SUBSIDIOS Y CONVENIOS)	2019	33-Aportaciones Federales para Entidades Federativas y Municipios	I004-FAIS Municipal y de las Demarcaciones Territoriales del Distrito Federal		72,691.75	10,500.00	10,500.00	10,500.00	10,500.00	10,500.00	10,500.00
1869	DIF190401589067	FEDERALES (APORTACIONES, SUBSIDIOS Y CONVENIOS)	2019	33-Aportaciones Federales para Entidades Federativas y Municipios	I004-FAIS Municipal y de las Demarcaciones Territoriales del Distrito Federal		4,000.00	4,500.00	4,500.00	4,500.00	4,500.00	4,500.00	4,500.00
1870	DIF190401588702	FEDERALES (APORTACIONES, SUBSIDIOS Y CONVENIOS)	2019	33-Aportaciones Federales para Entidades Federativas y Municipios	I004-FAIS Municipal y de las Demarcaciones Territoriales del Distrito Federal		7,000.00	7,400.00	7,400.00	7,400.00	7,400.00	7,400.00	7,400.00
1871	DIF190401588705	FEDERALES (APORTACIONES, SUBSIDIOS Y CONVENIOS)	2019	33-Aportaciones Federales para Entidades Federativas y Municipios	I004-FAIS Municipal y de las Demarcaciones Territoriales del Distrito Federal		6,700.00	4,600.00	4,600.00	4,600.00	4,600.00	4,600.00	4,600.00
1872	DIF190401588727	FEDERALES (APORTACIONES, SUBSIDIOS Y CONVENIOS)	2019	33-Aportaciones Federales para Entidades Federativas y Municipios	I004-FAIS Municipal y de las Demarcaciones Territoriales del Distrito Federal		75,511.75	111,117.20	111,117.20	111,117.20	111,117.20	111,117.20	111,117.20
1873	DIF190401589071	FEDERALES (APORTACIONES, SUBSIDIOS Y CONVENIOS)	2019	33-Aportaciones Federales para Entidades Federativas y Municipios	I004-FAIS Municipal y de las Demarcaciones Territoriales del Distrito Federal		5,200.00	16,067.50	16,067.50	16,067.50	16,067.50	16,067.50	16,067.50
1874	DIF190401589126	FEDERALES (APORTACIONES, SUBSIDIOS Y CONVENIOS)	2019	33-Aportaciones Federales para Entidades Federativas y Municipios	I004-FAIS Municipal y de las Demarcaciones Territoriales del Distrito Federal		4,000.00	4,700.00	4,700.00	4,700.00	4,700.00	4,700.00	4,700.00

#	FOLIO	TIPO DE RECURSO	CICLO DEL RECURSO	RAMO	PROGRAMA PRESUPUESTARIO	PROGRAMA ESTATAL O MUNICIPAL	APROBADO	MODIFICADO	RECAUDADO	COMPROMETIDO	DEVENGADO	EJERCIDO	PAGADO
1875	DIF190401589128	FEDERALES (APORTACIONES, SUBSIDIOS Y CONVENIOS)	2019	33-Aportaciones Federales para Entidades Federativas y Municipios	I004-FAIS Municipal y de las Demarcaciones Territoriales del Distrito Federal		6,700.00	10,650.00	10,650.00	10,650.00	10,650.00	10,650.00	10,650.00
1876	DIF190401589130	FEDERALES (APORTACIONES, SUBSIDIOS Y CONVENIOS)	2019	33-Aportaciones Federales para Entidades Federativas y Municipios	I004-FAIS Municipal y de las Demarcaciones Territoriales del Distrito Federal		5,200.00	16,000.00	16,000.00	16,000.00	16,000.00	16,000.00	16,000.00
1877	DIF190401589131	FEDERALES (APORTACIONES, SUBSIDIOS Y CONVENIOS)	2019	33-Aportaciones Federales para Entidades Federativas y Municipios	I004-FAIS Municipal y de las Demarcaciones Territoriales del Distrito Federal		70,321.75	51,000.00	51,000.00	51,000.00	51,000.00	51,000.00	51,000.00
1878	DIF190401589140	FEDERALES (APORTACIONES, SUBSIDIOS Y CONVENIOS)	2019	33-Aportaciones Federales para Entidades Federativas y Municipios	I004-FAIS Municipal y de las Demarcaciones Territoriales del Distrito Federal		70,321.75	118,080.00	118,080.00	118,080.00	118,080.00	118,080.00	118,080.00
1879	DIF190401589141	FEDERALES (APORTACIONES, SUBSIDIOS Y CONVENIOS)	2019	33-Aportaciones Federales para Entidades Federativas y Municipios	I004-FAIS Municipal y de las Demarcaciones Territoriales del Distrito Federal		75,511.75	111,117.20	111,117.20	111,117.20	111,117.20	111,117.20	111,117.20
1880	DIF190401589142	FEDERALES (APORTACIONES, SUBSIDIOS Y CONVENIOS)	2019	33-Aportaciones Federales para Entidades Federativas y Municipios	I004-FAIS Municipal y de las Demarcaciones Territoriales del Distrito Federal		72,691.75	39,400.00	39,400.00	39,400.00	39,400.00	39,400.00	39,400.00
1881	DIF190401589143	FEDERALES (APORTACIONES, SUBSIDIOS Y CONVENIOS)	2019	33-Aportaciones Federales para Entidades Federativas y Municipios	I004-FAIS Municipal y de las Demarcaciones Territoriales del Distrito Federal		7,000.00	7,400.00	7,400.00	7,400.00	7,400.00	7,400.00	7,400.00
1882	DIF190401588735	FEDERALES (APORTACIONES, SUBSIDIOS Y CONVENIOS)	2019	33-Aportaciones Federales para Entidades Federativas y Municipios	I004-FAIS Municipal y de las Demarcaciones Territoriales del Distrito Federal		4,000.00	4,500.00	4,500.00	4,500.00	4,500.00	4,500.00	4,500.00
1883	DIF190401588741	FEDERALES (APORTACIONES, SUBSIDIOS Y CONVENIOS)	2019	33-Aportaciones Federales para Entidades Federativas y Municipios	I004-FAIS Municipal y de las Demarcaciones Territoriales del Distrito Federal		5,200.00	10,400.00	10,400.00	10,400.00	10,400.00	10,400.00	10,400.00
1884	DIF190401588745	FEDERALES (APORTACIONES, SUBSIDIOS Y CONVENIOS)	2019	33-Aportaciones Federales para Entidades Federativas y Municipios	I004-FAIS Municipal y de las Demarcaciones Territoriales del Distrito Federal		6,700.00	4,600.00	4,600.00	4,600.00	4,600.00	4,600.00	4,600.00
1885	DIF190401588751	FEDERALES (APORTACIONES, SUBSIDIOS Y CONVENIOS)	2019	33-Aportaciones Federales para Entidades Federativas y Municipios	I004-FAIS Municipal y de las Demarcaciones Territoriales del Distrito Federal		70,321.75	118,080.00	118,080.00	118,080.00	118,080.00	118,080.00	118,080.00
1886	DIF190401589144	FEDERALES (APORTACIONES, SUBSIDIOS Y CONVENIOS)	2019	33-Aportaciones Federales para Entidades Federativas y Municipios	I004-FAIS Municipal y de las Demarcaciones Territoriales del Distrito Federal		4,000.00	4,500.00	4,500.00	4,500.00	4,500.00	4,500.00	4,500.00
1887	DIF190401589145	FEDERALES (APORTACIONES, SUBSIDIOS Y CONVENIOS)	2019	33-Aportaciones Federales para Entidades Federativas y Municipios	I004-FAIS Municipal y de las Demarcaciones Territoriales del Distrito Federal		5,200.00	10,400.00	10,400.00	10,400.00	10,400.00	10,400.00	10,400.00
1888	DIF190401589146	FEDERALES (APORTACIONES, SUBSIDIOS Y CONVENIOS)	2019	33-Aportaciones Federales para Entidades Federativas y Municipios	I004-FAIS Municipal y de las Demarcaciones Territoriales del Distrito Federal		6,700.00	4,600.00	4,600.00	4,600.00	4,600.00	4,600.00	4,600.00
1889	DIF190401589150	FEDERALES (APORTACIONES, SUBSIDIOS Y CONVENIOS)	2019	33-Aportaciones Federales para Entidades Federativas y Municipios	I004-FAIS Municipal y de las Demarcaciones Territoriales del Distrito Federal		70,321.75	119,980.00	119,980.00	119,980.00	119,980.00	119,980.00	119,980.00
1890	DIF190401589153	FEDERALES (APORTACIONES, SUBSIDIOS Y CONVENIOS)	2019	33-Aportaciones Federales para Entidades Federativas y Municipios	I004-FAIS Municipal y de las Demarcaciones Territoriales del Distrito Federal		72,691.75	43,500.00	43,500.00	43,500.00	43,500.00	43,500.00	43,500.00
1891	DIF190401589158	FEDERALES (APORTACIONES, SUBSIDIOS Y CONVENIOS)	2019	33-Aportaciones Federales para Entidades Federativas y Municipios	I004-FAIS Municipal y de las Demarcaciones Territoriales del Distrito Federal		6,700.00	10,050.00	10,050.00	10,050.00	10,050.00	10,050.00	10,050.00
1892	DIF190401589159	FEDERALES (APORTACIONES, SUBSIDIOS Y CONVENIOS)	2019	33-Aportaciones Federales para Entidades Federativas y Municipios	I004-FAIS Municipal y de las Demarcaciones Territoriales del Distrito Federal		70,321.75	16,067.50	16,067.50	16,067.50	16,067.50	16,067.50	16,067.50
1893	DIF190401589160	FEDERALES (APORTACIONES, SUBSIDIOS Y CONVENIOS)	2019	33-Aportaciones Federales para Entidades Federativas y Municipios	I004-FAIS Municipal y de las Demarcaciones Territoriales del Distrito Federal		70,321.75	123,367.00	123,367.00	123,367.00	123,367.00	123,367.00	123,367.00
1894	DIF190401589163	FEDERALES (APORTACIONES, SUBSIDIOS Y CONVENIOS)	2019	33-Aportaciones Federales para Entidades Federativas y Municipios	I004-FAIS Municipal y de las Demarcaciones Territoriales del Distrito Federal		7,000.00	7,400.00	7,400.00	7,400.00	7,400.00	7,400.00	7,400.00
1895	DIF190401589164	FEDERALES (APORTACIONES, SUBSIDIOS Y CONVENIOS)	2019	33-Aportaciones Federales para Entidades Federativas y Municipios	I004-FAIS Municipal y de las Demarcaciones Territoriales del Distrito Federal		4,000.00	4,500.00	4,500.00	4,500.00	4,500.00	4,500.00	4,500.00
1896	DIF190401589166	FEDERALES (APORTACIONES, SUBSIDIOS Y CONVENIOS)	2019	33-Aportaciones Federales para Entidades Federativas y Municipios	I004-FAIS Municipal y de las Demarcaciones Territoriales del Distrito Federal		6,700.00	11,000.00	11,000.00	11,000.00	11,000.00	11,000.00	11,000.00
1897	DIF190401585407	FEDERALES (APORTACIONES, SUBSIDIOS Y CONVENIOS)	2019	33-Aportaciones Federales para Entidades Federativas y Municipios	I004-FAIS Municipal y de las Demarcaciones Territoriales del Distrito Federal		7,457,879.06	7,457,879.06	7,457,879.06	7,457,879.06	7,457,879.06	7,457,879.06	7,457,879.06
1898	DIF190401585413	FEDERALES (APORTACIONES, SUBSIDIOS Y CONVENIOS)	2019	33-Aportaciones Federales para Entidades Federativas y Municipios	I004-FAIS Municipal y de las Demarcaciones Territoriales del Distrito Federal		11,491,232.92	11,491,232.92	11,491,232.92	11,491,232.92	11,491,232.92	11,491,232.92	11,491,232.92
1899	DIF190401585427	FEDERALES (APORTACIONES, SUBSIDIOS Y CONVENIOS)	2019	33-Aportaciones Federales para Entidades Federativas y Municipios	I004-FAIS Municipal y de las Demarcaciones Territoriales del Distrito Federal		874,939.22	874,939.22	874,939.22	874,939.22	874,939.22	874,939.22	874,939.22

#	FOLIO	TIPO DE RECURSO	CICLO DEL RECURSO	RAMO	PROGRAMA PRESUPUESTARIO	PROGRAMA ESTATAL O MUNICIPAL	APROBADO	MODIFICADO	RECAUDADO	COMPROMETIDO	DEVENGADO	EJERCIDO	PAGADO
1900	DIF190401663109	FEDERALES (APORTACIONES, SUBSIDIOS Y CONVENIOS)	2019	33-Aportaciones Federales para Entidades Federativas y Municipios	I004-FAIS Municipal y de las Demarcaciones Territoriales del Distrito Federal		19,119.86	19,119.86	19,119.86	19,119.86	19,119.86	19,119.86	19,119.86
1901	DIF190401589545	FEDERALES (APORTACIONES, SUBSIDIOS Y CONVENIOS)	2019	33-Aportaciones Federales para Entidades Federativas y Municipios	I004-FAIS Municipal y de las Demarcaciones Territoriales del Distrito Federal		6,700.00	10,500.00	10,500.00	10,500.00	10,500.00	10,500.00	10,500.00
1902	DIF190401584939	FEDERALES (APORTACIONES, SUBSIDIOS Y CONVENIOS)	2019	33-Aportaciones Federales para Entidades Federativas y Municipios	I004-FAIS Municipal y de las Demarcaciones Territoriales del Distrito Federal		70,321.75	119,720.00	119,720.00	119,720.00	119,720.00	119,720.00	119,720.00
1903	DIF190401584765	FEDERALES (APORTACIONES, SUBSIDIOS Y CONVENIOS)	2019	33-Aportaciones Federales para Entidades Federativas y Municipios	I004-FAIS Municipal y de las Demarcaciones Territoriales del Distrito Federal		4,500.00	4,500.00	4,500.00	4,500.00	4,500.00	4,500.00	4,500.00
1904	DIF190401589066	FEDERALES (APORTACIONES, SUBSIDIOS Y CONVENIOS)	2019	33-Aportaciones Federales para Entidades Federativas y Municipios	I004-FAIS Municipal y de las Demarcaciones Territoriales del Distrito Federal		75,511.75	61,020.00	61,020.00	61,020.00	61,020.00	61,020.00	61,020.00
1905	DIF190401663491	FEDERALES (APORTACIONES, SUBSIDIOS Y CONVENIOS)	2019	33-Aportaciones Federales para Entidades Federativas y Municipios	I004-FAIS Municipal y de las Demarcaciones Territoriales del Distrito Federal		26,131.22	26,131.22	26,131.22	26,131.22	26,131.22	26,131.22	26,131.22
1906	DIF190401663497	FEDERALES (APORTACIONES, SUBSIDIOS Y CONVENIOS)	2019	33-Aportaciones Federales para Entidades Federativas y Municipios	I004-FAIS Municipal y de las Demarcaciones Territoriales del Distrito Federal		1,020,799.99	1,020,800.01	1,020,800.01	1,020,800.01	1,020,800.01	1,020,800.01	1,020,800.01
1907	DIF190401663559	FEDERALES (APORTACIONES, SUBSIDIOS Y CONVENIOS)	2019	33-Aportaciones Federales para Entidades Federativas y Municipios	I004-FAIS Municipal y de las Demarcaciones Territoriales del Distrito Federal		7,420.22	7,420.22	7,420.22	7,420.22	7,420.22	7,420.22	7,420.22
1908	DIF190401660306	FEDERALES (APORTACIONES, SUBSIDIOS Y CONVENIOS)	2019	33-Aportaciones Federales para Entidades Federativas y Municipios	I004-FAIS Municipal y de las Demarcaciones Territoriales del Distrito Federal		118,702.53	118,702.53	118,702.53	118,702.53	118,702.53	118,702.53	118,702.53
1909	DIF190401663007	FEDERALES (APORTACIONES, SUBSIDIOS Y CONVENIOS)	2019	33-Aportaciones Federales para Entidades Federativas y Municipios	I004-FAIS Municipal y de las Demarcaciones Territoriales del Distrito Federal		37,027.02	37,027.02	37,027.02	37,027.02	37,027.02	37,027.02	37,027.02
1910	DIF190401663419	FEDERALES (APORTACIONES, SUBSIDIOS Y CONVENIOS)	2019	33-Aportaciones Federales para Entidades Federativas y Municipios	I004-FAIS Municipal y de las Demarcaciones Territoriales del Distrito Federal		126,012.74	126,012.74	126,012.74	126,012.74	126,012.74	126,012.74	126,012.74
1911	DIF190401663056	FEDERALES (APORTACIONES, SUBSIDIOS Y CONVENIOS)	2019	33-Aportaciones Federales para Entidades Federativas y Municipios	I004-FAIS Municipal y de las Demarcaciones Territoriales del Distrito Federal		46,079.04	46,079.04	46,079.04	46,079.04	46,079.04	46,079.04	46,079.04
1912	DIF190401663368	FEDERALES (APORTACIONES, SUBSIDIOS Y CONVENIOS)	2019	33-Aportaciones Federales para Entidades Federativas y Municipios	I004-FAIS Municipal y de las Demarcaciones Territoriales del Distrito Federal		8,405.18	8,405.18	8,405.18	8,405.18	8,405.18	8,405.18	8,405.18
1913	DIF190401691239	FEDERALES (APORTACIONES, SUBSIDIOS Y CONVENIOS)	2019	33-Aportaciones Federales para Entidades Federativas y Municipios	I005-FORTAMUN		3,500,000.00	3,500,000.00	3,500,000.00	3,500,000.00	3,500,000.00	3,500,000.00	3,500,000.00
1914	DIF190401696190	FEDERALES (APORTACIONES, SUBSIDIOS Y CONVENIOS)	2019	33-Aportaciones Federales para Entidades Federativas y Municipios	I005-FORTAMUN		333,963,293.38	338,915,754.85	338,915,754.85	338,915,754.85	338,915,754.85	338,915,754.85	338,915,754.85
1915	DIF190401691342	FEDERALES (APORTACIONES, SUBSIDIOS Y CONVENIOS)	2019	33-Aportaciones Federales para Entidades Federativas y Municipios	I005-FORTAMUN		499,128.58	499,128.58	499,128.58	499,128.58	499,128.58	499,128.58	499,128.58
1916	DIF190401691384	FEDERALES (APORTACIONES, SUBSIDIOS Y CONVENIOS)	2019	48-Cultura	U281-Programa Nacional de Reconstrucción		155,000.00	155,000.00	155,000.00	155,000.00	155,000.00	155,000.00	155,000.00
1917	DIF190401691252	FEDERALES (APORTACIONES, SUBSIDIOS Y CONVENIOS)	2019	33-Aportaciones Federales para Entidades Federativas y Municipios	I005-FORTAMUN		12,000,000.00	12,000,000.00	12,000,000.00	12,000,000.00	12,000,000.00	12,000,000.00	12,000,000.00
1918	DIF190401693387	FEDERALES (APORTACIONES, SUBSIDIOS Y CONVENIOS)	2019	48-Cultura	U281-Programa Nacional de Reconstrucción		11,000,000.00	11,000,000.00	11,000,000.00	11,000,000.00	11,000,000.00	11,000,000.00	11,000,000.00
1919	DIF190401693395	FEDERALES (APORTACIONES, SUBSIDIOS Y CONVENIOS)	2019	48-Cultura	U281-Programa Nacional de Reconstrucción		11,000,000.00	11,000,000.00	11,000,000.00	11,000,000.00	11,000,000.00	11,000,000.00	11,000,000.00
1920	DIF190401691412	FEDERALES (APORTACIONES, SUBSIDIOS Y CONVENIOS)	2019	12-Salud	S201-Seguro Médico Siglo XXI		664,491.12	-	-	-	-	-	-
1921	DIF200101701512	FEDERALES (APORTACIONES, SUBSIDIOS Y CONVENIOS)	2020	33-Aportaciones Federales para Entidades Federativas y Municipios	I005-FORTAMUN		12,316,740.00	12,316,740.00	12,316,740.00	12,316,740.00	12,316,740.00	12,316,740.00	12,316,740.00
1922	DIF200101703268	FEDERALES (APORTACIONES, SUBSIDIOS Y CONVENIOS)	2020	12-Salud	U013-Atención a la Salud y Medicamentos Gratuitos para la Población sin Seguridad Social Laboral		331,000,000.00	331,000,000.00	-	-	-	-	-
1923	DIF190401589601	FEDERALES (APORTACIONES, SUBSIDIOS Y CONVENIOS)	2019	33-Aportaciones Federales para Entidades Federativas y Municipios	I004-FAIS Municipal y de las Demarcaciones Territoriales del Distrito Federal		5,200.00	16,000.00	16,000.00	16,000.00	16,000.00	16,000.00	16,000.00
1924	DIF190401589490	FEDERALES (APORTACIONES, SUBSIDIOS Y CONVENIOS)	2019	33-Aportaciones Federales para Entidades Federativas y Municipios	I004-FAIS Municipal y de las Demarcaciones Territoriales del Distrito Federal		5,200.00	16,000.00	16,000.00	16,000.00	16,000.00	16,000.00	16,000.00
1925	DIF190401589181	FEDERALES (APORTACIONES, SUBSIDIOS Y CONVENIOS)	2019	33-Aportaciones Federales para Entidades Federativas y Municipios	I004-FAIS Municipal y de las Demarcaciones Territoriales del Distrito Federal		6,700.00	10,500.00	10,500.00	10,500.00	10,500.00	10,500.00	10,500.00
1926	DIF190401589197	FEDERALES (APORTACIONES, SUBSIDIOS Y CONVENIOS)	2019	33-Aportaciones Federales para Entidades Federativas y Municipios	I004-FAIS Municipal y de las Demarcaciones Territoriales del Distrito Federal		7,000.00	7,700.00	7,700.00	7,700.00	7,700.00	7,700.00	7,700.00
1927	DIF190401588267	FEDERALES (APORTACIONES, SUBSIDIOS Y CONVENIOS)	2019	33-Aportaciones Federales para Entidades Federativas y Municipios	I004-FAIS Municipal y de las Demarcaciones Territoriales del Distrito Federal		75,511.75	101,156.00	101,156.00	101,156.00	101,156.00	101,156.00	101,156.00

#	FOLIO	TIPO DE RECURSO	CICLO DEL RECURSO	RAMO	PROGRAMA PRESUPUESTARIO	PROGRAMA ESTATAL O MUNICIPAL	APROBADO	MODIFICADO	RECAUDADO	COMPROMETIDO	DEVENGADO	EJERCIDO	PAGADO
1928	DIF190401589220	FEDERALES (APORTACIONES, SUBSIDIOS Y CONVENIOS)	2019	33-Aportaciones Federales para Entidades Federativas y Municipios	I004-FAIS Municipal y de las Demarcaciones Territoriales del Distrito Federal		7,000.00	7,700.00	7,700.00	7,700.00	7,700.00	7,700.00	7,700.00
1929	DIF190401589248	FEDERALES (APORTACIONES, SUBSIDIOS Y CONVENIOS)	2019	33-Aportaciones Federales para Entidades Federativas y Municipios	I004-FAIS Municipal y de las Demarcaciones Territoriales del Distrito Federal		70,321.75	38,470.80	38,470.80	38,470.80	38,470.80	38,470.80	38,470.80
1930	DIF190401588367	FEDERALES (APORTACIONES, SUBSIDIOS Y CONVENIOS)	2019	33-Aportaciones Federales para Entidades Federativas y Municipios	I004-FAIS Municipal y de las Demarcaciones Territoriales del Distrito Federal		72,691.75	111,117.20	111,117.20	111,117.20	111,117.20	111,117.20	111,117.20
1931	DIF190401589267	FEDERALES (APORTACIONES, SUBSIDIOS Y CONVENIOS)	2019	33-Aportaciones Federales para Entidades Federativas y Municipios	I004-FAIS Municipal y de las Demarcaciones Territoriales del Distrito Federal		5,200.00	20,000.00	20,000.00	20,000.00	20,000.00	20,000.00	20,000.00
1932	DIF190401589341	FEDERALES (APORTACIONES, SUBSIDIOS Y CONVENIOS)	2019	33-Aportaciones Federales para Entidades Federativas y Municipios	I004-FAIS Municipal y de las Demarcaciones Territoriales del Distrito Federal		6,700.00	10,500.00	10,500.00	10,500.00	10,500.00	10,500.00	10,500.00
1933	DIF190401663447	FEDERALES (APORTACIONES, SUBSIDIOS Y CONVENIOS)	2019	33-Aportaciones Federales para Entidades Federativas y Municipios	I004-FAIS Municipal y de las Demarcaciones Territoriales del Distrito Federal		77,785.73	77,785.73	77,785.73	77,785.73	77,785.73	77,785.73	77,785.73
1934	DIF190201532090	FEDERALES (APORTACIONES, SUBSIDIOS Y CONVENIOS)	2019	33-Aportaciones Federales para Entidades Federativas y Municipios	I004-FAIS Municipal y de las Demarcaciones Territoriales del Distrito Federal		1,299,992.51	2,033,515.07	2,033,515.07	2,033,515.07	2,033,515.07	2,033,515.07	2,033,515.07
1935	DIF190201562128	FEDERALES (APORTACIONES, SUBSIDIOS Y CONVENIOS)	2019	23-Provisiones Salariales y Económicas	U087-Fondo de Capitalidad		0.01	52,303,951.09	52,303,951.09	52,303,951.09	52,303,951.09	52,303,951.09	52,303,951.09
1936	DIF190401663155	FEDERALES (APORTACIONES, SUBSIDIOS Y CONVENIOS)	2019	33-Aportaciones Federales para Entidades Federativas y Municipios	I004-FAIS Municipal y de las Demarcaciones Territoriales del Distrito Federal		125,274.41	125,274.41	125,274.41	125,274.41	125,274.41	125,274.41	125,274.41
1937	DIF190401663553	FEDERALES (APORTACIONES, SUBSIDIOS Y CONVENIOS)	2019	33-Aportaciones Federales para Entidades Federativas y Municipios	I004-FAIS Municipal y de las Demarcaciones Territoriales del Distrito Federal		10,050.32	10,050.32	10,050.32	10,050.32	10,050.32	10,050.32	10,050.32
1938	DIF190401589556	FEDERALES (APORTACIONES, SUBSIDIOS Y CONVENIOS)	2019	33-Aportaciones Federales para Entidades Federativas y Municipios	I004-FAIS Municipal y de las Demarcaciones Territoriales del Distrito Federal		5,200.00	20,000.00	20,000.00	20,000.00	20,000.00	20,000.00	20,000.00
1939	DIF190401663201	FEDERALES (APORTACIONES, SUBSIDIOS Y CONVENIOS)	2019	33-Aportaciones Federales para Entidades Federativas y Municipios	I004-FAIS Municipal y de las Demarcaciones Territoriales del Distrito Federal		406,616.51	406,616.51	406,616.51	406,616.51	406,616.51	406,616.51	406,616.51
1940	DIF190101511032	FEDERALES (APORTACIONES, SUBSIDIOS Y CONVENIOS)	2019	33-Aportaciones Federales para Entidades Federativas y Municipios	I005-FORTAMUN		15,000,000.00	7,300,000.00	7,300,000.00	7,300,000.00	7,300,000.00	7,300,000.00	7,300,000.00
1941	DIF190401691224	FEDERALES (APORTACIONES, SUBSIDIOS Y CONVENIOS)	2019	33-Aportaciones Federales para Entidades Federativas y Municipios	I005-FORTAMUN		2,000,000.00	2,000,000.00	2,000,000.00	2,000,000.00	2,000,000.00	2,000,000.00	2,000,000.00
1942	DIF190201567161	FEDERALES (APORTACIONES, SUBSIDIOS Y CONVENIOS)	2019	33-Aportaciones Federales para Entidades Federativas y Municipios	I005-FORTAMUN		38,908,291.00	38,741,735.61	38,741,735.61	38,741,735.61	38,741,735.61	38,741,735.61	38,741,735.61
1943	DIF190201563641	FEDERALES (APORTACIONES, SUBSIDIOS Y CONVENIOS)	2019	33-Aportaciones Federales para Entidades Federativas y Municipios	I005-FORTAMUN		5,000,000.00	5,000,000.00	5,000,000.00	5,000,000.00	5,000,000.00	5,000,000.00	5,000,000.00
1944	DIF190201532073	FEDERALES (APORTACIONES, SUBSIDIOS Y CONVENIOS)	2019	33-Aportaciones Federales para Entidades Federativas y Municipios	I004-FAIS Municipal y de las Demarcaciones Territoriales del Distrito Federal		471,142.28	587,228.91	587,228.91	587,228.91	587,228.91	587,228.91	587,228.91
1945	DIF190301572964	FEDERALES (APORTACIONES, SUBSIDIOS Y CONVENIOS)	2019	33-Aportaciones Federales para Entidades Federativas y Municipios	I005-FORTAMUN		2,526,584.00	21,037,094.00	21,037,094.00	21,037,094.00	21,037,094.00	21,037,094.00	21,037,094.00
1946	DIF190101504292	FEDERALES (APORTACIONES, SUBSIDIOS Y CONVENIOS)	2019	33-Aportaciones Federales para Entidades Federativas y Municipios	I004-FAIS Municipal y de las Demarcaciones Territoriales del Distrito Federal		965,467.00	170,100.00	170,100.00	170,100.00	170,100.00	170,100.00	170,100.00
1947	DIF190201531873	FEDERALES (APORTACIONES, SUBSIDIOS Y CONVENIOS)	2019	33-Aportaciones Federales para Entidades Federativas y Municipios	I004-FAIS Municipal y de las Demarcaciones Territoriales del Distrito Federal		574,537.87	383,543.66	383,543.66	383,543.66	383,543.66	383,543.66	383,543.66
1948	DIF190201531903	FEDERALES (APORTACIONES, SUBSIDIOS Y CONVENIOS)	2019	33-Aportaciones Federales para Entidades Federativas y Municipios	I004-FAIS Municipal y de las Demarcaciones Territoriales del Distrito Federal		524,764.45	450,724.71	450,724.71	450,724.71	450,724.71	450,724.71	450,724.71
1949	DIF190401588357	FEDERALES (APORTACIONES, SUBSIDIOS Y CONVENIOS)	2019	33-Aportaciones Federales para Entidades Federativas y Municipios	I004-FAIS Municipal y de las Demarcaciones Territoriales del Distrito Federal		140,643.50	118,080.00	118,080.00	118,080.00	118,080.00	118,080.00	118,080.00
1950	DIF190401588364	FEDERALES (APORTACIONES, SUBSIDIOS Y CONVENIOS)	2019	33-Aportaciones Federales para Entidades Federativas y Municipios	I004-FAIS Municipal y de las Demarcaciones Territoriales del Distrito Federal		140,643.50	114,823.00	114,823.00	114,823.00	114,823.00	114,823.00	114,823.00
1951	DIF190401589250	FEDERALES (APORTACIONES, SUBSIDIOS Y CONVENIOS)	2019	33-Aportaciones Federales para Entidades Federativas y Municipios	I004-FAIS Municipal y de las Demarcaciones Territoriales del Distrito Federal		4,000.00	4,500.00	4,500.00	4,500.00	4,500.00	4,500.00	4,500.00
1952	DIF190401589256	FEDERALES (APORTACIONES, SUBSIDIOS Y CONVENIOS)	2019	33-Aportaciones Federales para Entidades Federativas y Municipios	I004-FAIS Municipal y de las Demarcaciones Territoriales del Distrito Federal		70,321.75	118,080.00	118,080.00	118,080.00	118,080.00	118,080.00	118,080.00
1953	DIF190401585820	FEDERALES (APORTACIONES, SUBSIDIOS Y CONVENIOS)	2019	33-Aportaciones Federales para Entidades Federativas y Municipios	I004-FAIS Municipal y de las Demarcaciones Territoriales del Distrito Federal		3,081,425.55	3,120,146.25	3,120,146.25	3,120,146.25	3,120,146.25	3,120,146.25	3,120,146.25
1954	DIF190401588503	FEDERALES (APORTACIONES, SUBSIDIOS Y CONVENIOS)	2019	33-Aportaciones Federales para Entidades Federativas y Municipios	I004-FAIS Municipal y de las Demarcaciones Territoriales del Distrito Federal		75,511.75	115,000.00	115,000.00	115,000.00	115,000.00	115,000.00	115,000.00



#	FOLIO	TIPO DE RECURSO	CICLO DEL RECURSO	RAMO	PROGRAMA PRESUPUESTARIO	PROGRAMA ESTATAL O MUNICIPAL	APROBADO	MODIFICADO	RECAUDADO	COMPROMETIDO	DEVENGADO	EJERCIDO	PAGADO
1955	DIF190401589442	FEDERALES (APORTACIONES, SUBSIDIOS Y CONVENIOS)	2019	33-Aportaciones Federales para Entidades Federativas y Municipios	I004-FAIS Municipal y de las Demarcaciones Territoriales del Distrito Federal		72,691.75	10,500.00	10,500.00	10,500.00	10,500.00	10,500.00	10,500.00
1956	DIF190401589452	FEDERALES (APORTACIONES, SUBSIDIOS Y CONVENIOS)	2019	33-Aportaciones Federales para Entidades Federativas y Municipios	I004-FAIS Municipal y de las Demarcaciones Territoriales del Distrito Federal		70,321.75	41,500.00	41,500.00	41,500.00	41,500.00	41,500.00	41,500.00
1957	DIF190401589466	FEDERALES (APORTACIONES, SUBSIDIOS Y CONVENIOS)	2019	33-Aportaciones Federales para Entidades Federativas y Municipios	I004-FAIS Municipal y de las Demarcaciones Territoriales del Distrito Federal		4,000.00	4,700.00	4,700.00	4,700.00	4,700.00	4,700.00	4,700.00
1958	DIF190401592154	FEDERALES (APORTACIONES, SUBSIDIOS Y CONVENIOS)	2019	33-Aportaciones Federales para Entidades Federativas y Municipios	I004-FAIS Municipal y de las Demarcaciones Territoriales del Distrito Federal		325,164.66	370,920.20	370,920.20	370,920.20	370,920.20	370,920.20	370,920.20
1959	DIF190401584851	FEDERALES (APORTACIONES, SUBSIDIOS Y CONVENIOS)	2019	33-Aportaciones Federales para Entidades Federativas y Municipios	I004-FAIS Municipal y de las Demarcaciones Territoriales del Distrito Federal		70,321.75	118,080.00	118,080.00	118,080.00	118,080.00	118,080.00	118,080.00
1960	DIF190401584858	FEDERALES (APORTACIONES, SUBSIDIOS Y CONVENIOS)	2019	33-Aportaciones Federales para Entidades Federativas y Municipios	I004-FAIS Municipal y de las Demarcaciones Territoriales del Distrito Federal		4,000.00	4,500.00	4,500.00	4,500.00	4,500.00	4,500.00	4,500.00
1961	DIF190401584867	FEDERALES (APORTACIONES, SUBSIDIOS Y CONVENIOS)	2019	33-Aportaciones Federales para Entidades Federativas y Municipios	I004-FAIS Municipal y de las Demarcaciones Territoriales del Distrito Federal		75,511.75	98,560.00	98,560.00	98,560.00	98,560.00	98,560.00	98,560.00
1962	DIF190401589156	FEDERALES (APORTACIONES, SUBSIDIOS Y CONVENIOS)	2019	33-Aportaciones Federales para Entidades Federativas y Municipios	I004-FAIS Municipal y de las Demarcaciones Territoriales del Distrito Federal		4,000.00	4,600.00	4,600.00	4,600.00	4,600.00	4,600.00	4,600.00
1963	DIF190401589162	FEDERALES (APORTACIONES, SUBSIDIOS Y CONVENIOS)	2019	33-Aportaciones Federales para Entidades Federativas y Municipios	I004-FAIS Municipal y de las Demarcaciones Territoriales del Distrito Federal		72,691.75	30,951.00	30,951.00	30,951.00	30,951.00	30,951.00	30,951.00
1964	DIF190401588369	FEDERALES (APORTACIONES, SUBSIDIOS Y CONVENIOS)	2019	33-Aportaciones Federales para Entidades Federativas y Municipios	I004-FAIS Municipal y de las Demarcaciones Territoriales del Distrito Federal		4,000.00	16,000.00	16,000.00	16,000.00	16,000.00	16,000.00	16,000.00
1965	DIF190401587951	FEDERALES (APORTACIONES, SUBSIDIOS Y CONVENIOS)	2019	33-Aportaciones Federales para Entidades Federativas y Municipios	I004-FAIS Municipal y de las Demarcaciones Territoriales del Distrito Federal		5,200.00	16,067.50	16,067.50	16,067.50	16,067.50	16,067.50	16,067.50
1966	DIF190401589479	FEDERALES (APORTACIONES, SUBSIDIOS Y CONVENIOS)	2019	33-Aportaciones Federales para Entidades Federativas y Municipios	I004-FAIS Municipal y de las Demarcaciones Territoriales del Distrito Federal		75,511.75	51,000.00	51,000.00	51,000.00	51,000.00	51,000.00	51,000.00
1967	DIF190401588379	FEDERALES (APORTACIONES, SUBSIDIOS Y CONVENIOS)	2019	33-Aportaciones Federales para Entidades Federativas y Municipios	I004-FAIS Municipal y de las Demarcaciones Territoriales del Distrito Federal		6,700.00	10,050.00	10,050.00	10,050.00	10,050.00	10,050.00	10,050.00
1968	DIF190401589274	FEDERALES (APORTACIONES, SUBSIDIOS Y CONVENIOS)	2019	33-Aportaciones Federales para Entidades Federativas y Municipios	I004-FAIS Municipal y de las Demarcaciones Territoriales del Distrito Federal		7,000.00	7,700.00	7,700.00	7,700.00	7,700.00	7,700.00	7,700.00
1969	DIF190401589282	FEDERALES (APORTACIONES, SUBSIDIOS Y CONVENIOS)	2019	33-Aportaciones Federales para Entidades Federativas y Municipios	I004-FAIS Municipal y de las Demarcaciones Territoriales del Distrito Federal		6,700.00	11,000.00	11,000.00	11,000.00	11,000.00	11,000.00	11,000.00
1970	DIF190401589813	FEDERALES (APORTACIONES, SUBSIDIOS Y CONVENIOS)	2019	33-Aportaciones Federales para Entidades Federativas y Municipios	I004-FAIS Municipal y de las Demarcaciones Territoriales del Distrito Federal		72,691.75	95,330.00	95,330.00	95,330.00	95,330.00	95,330.00	95,330.00
1971	DIF190401589822	FEDERALES (APORTACIONES, SUBSIDIOS Y CONVENIOS)	2019	33-Aportaciones Federales para Entidades Federativas y Municipios	I004-FAIS Municipal y de las Demarcaciones Territoriales del Distrito Federal		4,000.00	4,700.00	4,700.00	4,700.00	4,700.00	4,700.00	4,700.00
1972	DIF190401584880	FEDERALES (APORTACIONES, SUBSIDIOS Y CONVENIOS)	2019	33-Aportaciones Federales para Entidades Federativas y Municipios	I004-FAIS Municipal y de las Demarcaciones Territoriales del Distrito Federal		118,653.80	118,080.00	118,080.00	118,080.00	118,080.00	118,080.00	118,080.00
1973	DIF190401584797	FEDERALES (APORTACIONES, SUBSIDIOS Y CONVENIOS)	2019	33-Aportaciones Federales para Entidades Federativas y Municipios	I004-FAIS Municipal y de las Demarcaciones Territoriales del Distrito Federal		7,000.00	7,400.00	7,400.00	7,400.00	7,400.00	7,400.00	7,400.00
1974	DIF190401584882	FEDERALES (APORTACIONES, SUBSIDIOS Y CONVENIOS)	2019	33-Aportaciones Federales para Entidades Federativas y Municipios	I004-FAIS Municipal y de las Demarcaciones Territoriales del Distrito Federal		4,500.00	4,500.00	4,500.00	4,500.00	4,500.00	4,500.00	4,500.00
1975	DIF190401584924	FEDERALES (APORTACIONES, SUBSIDIOS Y CONVENIOS)	2019	33-Aportaciones Federales para Entidades Federativas y Municipios	I004-FAIS Municipal y de las Demarcaciones Territoriales del Distrito Federal		70,321.75	53,667.30	53,667.30	53,667.30	53,667.30	53,667.30	53,667.30
1976	DIF190401584955	FEDERALES (APORTACIONES, SUBSIDIOS Y CONVENIOS)	2019	33-Aportaciones Federales para Entidades Federativas y Municipios	I004-FAIS Municipal y de las Demarcaciones Territoriales del Distrito Federal		4,500.00	4,500.00	4,500.00	4,500.00	4,500.00	4,500.00	4,500.00
1977	DIF190401584999	FEDERALES (APORTACIONES, SUBSIDIOS Y CONVENIOS)	2019	33-Aportaciones Federales para Entidades Federativas y Municipios	I004-FAIS Municipal y de las Demarcaciones Territoriales del Distrito Federal		1,623,414.17	1,623,414.17	1,623,414.17	1,623,414.17	1,623,414.17	1,623,414.17	1,623,414.17
1978	DIF190401589285	FEDERALES (APORTACIONES, SUBSIDIOS Y CONVENIOS)	2019	33-Aportaciones Federales para Entidades Federativas y Municipios	I004-FAIS Municipal y de las Demarcaciones Territoriales del Distrito Federal		75,511.75	116,652.00	116,652.00	116,652.00	116,652.00	116,652.00	116,652.00
1979	DIF190401585062	FEDERALES (APORTACIONES, SUBSIDIOS Y CONVENIOS)	2019	33-Aportaciones Federales para Entidades Federativas y Municipios	I004-FAIS Municipal y de las Demarcaciones Territoriales del Distrito Federal		576,679.57	576,679.57	576,679.57	576,679.57	576,679.57	576,679.57	576,679.57

#	FOLIO	TIPO DE RECURSO	CICLO DEL RECURSO	RAMO	PROGRAMA PRESUPUESTARIO	PROGRAMA ESTATAL O MUNICIPAL	APROBADO	MODIFICADO	RECAUDADO	COMPROMETIDO	DEVENGADO	EJERCIDO	PAGADO
1980	DIF190401584889	FEDERALES (APORTACIONES, SUBSIDIOS Y CONVENIOS)	2019	33-Aportaciones Federales para Entidades Federativas y Municipios	I004-FAIS Municipal y de las Demarcaciones Territoriales del Distrito Federal		10,400.00	10,400.00	10,400.00	10,400.00	10,400.00	10,400.00	10,400.00
1981	DIF190401584892	FEDERALES (APORTACIONES, SUBSIDIOS Y CONVENIOS)	2019	33-Aportaciones Federales para Entidades Federativas y Municipios	I004-FAIS Municipal y de las Demarcaciones Territoriales del Distrito Federal		5,000.00	4,600.00	4,600.00	4,600.00	4,600.00	4,600.00	4,600.00
1982	DIF190401589566	FEDERALES (APORTACIONES, SUBSIDIOS Y CONVENIOS)	2019	33-Aportaciones Federales para Entidades Federativas y Municipios	I004-FAIS Municipal y de las Demarcaciones Territoriales del Distrito Federal		6,700.00	11,200.00	11,200.00	11,200.00	11,200.00	11,200.00	11,200.00
1983	DIF190401587963	FEDERALES (APORTACIONES, SUBSIDIOS Y CONVENIOS)	2019	33-Aportaciones Federales para Entidades Federativas y Municipios	I004-FAIS Municipal y de las Demarcaciones Territoriales del Distrito Federal		7,000.00	7,400.00	7,400.00	7,400.00	7,400.00	7,400.00	7,400.00
1984	DIF190401589503	FEDERALES (APORTACIONES, SUBSIDIOS Y CONVENIOS)	2019	33-Aportaciones Federales para Entidades Federativas y Municipios	I004-FAIS Municipal y de las Demarcaciones Territoriales del Distrito Federal		140,643.50	39,400.00	39,400.00	39,400.00	39,400.00	39,400.00	39,400.00
1985	DIF190401589298	FEDERALES (APORTACIONES, SUBSIDIOS Y CONVENIOS)	2019	33-Aportaciones Federales para Entidades Federativas y Municipios	I004-FAIS Municipal y de las Demarcaciones Territoriales del Distrito Federal		5,200.00	20,000.00	20,000.00	20,000.00	20,000.00	20,000.00	20,000.00
1986	DIF190401584900	FEDERALES (APORTACIONES, SUBSIDIOS Y CONVENIOS)	2019	33-Aportaciones Federales para Entidades Federativas y Municipios	I004-FAIS Municipal y de las Demarcaciones Territoriales del Distrito Federal		3,600.00	10,400.00	10,400.00	10,400.00	10,400.00	10,400.00	10,400.00
1987	DIF190401588399	FEDERALES (APORTACIONES, SUBSIDIOS Y CONVENIOS)	2019	33-Aportaciones Federales para Entidades Federativas y Municipios	I004-FAIS Municipal y de las Demarcaciones Territoriales del Distrito Federal		6,700.00	4,600.00	4,600.00	4,600.00	4,600.00	4,600.00	4,600.00
1988	DIF190401588505	FEDERALES (APORTACIONES, SUBSIDIOS Y CONVENIOS)	2019	33-Aportaciones Federales para Entidades Federativas y Municipios	I004-FAIS Municipal y de las Demarcaciones Territoriales del Distrito Federal		7,000.00	7,700.00	7,700.00	7,700.00	7,700.00	7,700.00	7,700.00
1989	DIF190401588586	FEDERALES (APORTACIONES, SUBSIDIOS Y CONVENIOS)	2019	33-Aportaciones Federales para Entidades Federativas y Municipios	I004-FAIS Municipal y de las Demarcaciones Territoriales del Distrito Federal		7,000.00	7,700.00	7,700.00	7,700.00	7,700.00	7,700.00	7,700.00
1990	DIF190401585106	FEDERALES (APORTACIONES, SUBSIDIOS Y CONVENIOS)	2019	33-Aportaciones Federales para Entidades Federativas y Municipios	I004-FAIS Municipal y de las Demarcaciones Territoriales del Distrito Federal		70,321.75	116,652.50	116,652.50	116,652.50	116,652.50	116,652.50	116,652.50
1991	DIF190401588589	FEDERALES (APORTACIONES, SUBSIDIOS Y CONVENIOS)	2019	33-Aportaciones Federales para Entidades Federativas y Municipios	I004-FAIS Municipal y de las Demarcaciones Territoriales del Distrito Federal		6,700.00	10,500.00	10,500.00	10,500.00	10,500.00	10,500.00	10,500.00
1992	DIF190401584764	FEDERALES (APORTACIONES, SUBSIDIOS Y CONVENIOS)	2019	33-Aportaciones Federales para Entidades Federativas y Municipios	I004-FAIS Municipal y de las Demarcaciones Territoriales del Distrito Federal		7,400.00	7,400.00	7,400.00	7,400.00	7,400.00	7,400.00	7,400.00
1993	DIF190401588977	FEDERALES (APORTACIONES, SUBSIDIOS Y CONVENIOS)	2019	33-Aportaciones Federales para Entidades Federativas y Municipios	I004-FAIS Municipal y de las Demarcaciones Territoriales del Distrito Federal		75,511.75	66,280.20	66,280.20	66,280.20	66,280.20	66,280.20	66,280.20
1994	DIF190401589061	FEDERALES (APORTACIONES, SUBSIDIOS Y CONVENIOS)	2019	33-Aportaciones Federales para Entidades Federativas y Municipios	I004-FAIS Municipal y de las Demarcaciones Territoriales del Distrito Federal		70,321.75	58,482.50	58,482.50	58,482.50	58,482.50	58,482.50	58,482.50
1995	DIF190401589099	FEDERALES (APORTACIONES, SUBSIDIOS Y CONVENIOS)	2019	33-Aportaciones Federales para Entidades Federativas y Municipios	I004-FAIS Municipal y de las Demarcaciones Territoriales del Distrito Federal		70,321.75	40,000.00	40,000.00	40,000.00	40,000.00	40,000.00	40,000.00
1996	DIF190401589157	FEDERALES (APORTACIONES, SUBSIDIOS Y CONVENIOS)	2019	33-Aportaciones Federales para Entidades Federativas y Municipios	I004-FAIS Municipal y de las Demarcaciones Territoriales del Distrito Federal		5,200.00	16,000.00	16,000.00	16,000.00	16,000.00	16,000.00	16,000.00
1997	DIF190401589211	FEDERALES (APORTACIONES, SUBSIDIOS Y CONVENIOS)	2019	33-Aportaciones Federales para Entidades Federativas y Municipios	I004-FAIS Municipal y de las Demarcaciones Territoriales del Distrito Federal		5,200.00	20,000.00	20,000.00	20,000.00	20,000.00	20,000.00	20,000.00
1998	DIF190401589587	FEDERALES (APORTACIONES, SUBSIDIOS Y CONVENIOS)	2019	33-Aportaciones Federales para Entidades Federativas y Municipios	I004-FAIS Municipal y de las Demarcaciones Territoriales del Distrito Federal		6,700.00	11,200.00	11,200.00	11,200.00	11,200.00	11,200.00	11,200.00
1999	DIF190401589046	FEDERALES (APORTACIONES, SUBSIDIOS Y CONVENIOS)	2019	33-Aportaciones Federales para Entidades Federativas y Municipios	I004-FAIS Municipal y de las Demarcaciones Territoriales del Distrito Federal		72,691.75	16,000.00	16,000.00	16,000.00	16,000.00	16,000.00	16,000.00
2000	DIF190401589051	FEDERALES (APORTACIONES, SUBSIDIOS Y CONVENIOS)	2019	33-Aportaciones Federales para Entidades Federativas y Municipios	I004-FAIS Municipal y de las Demarcaciones Territoriales del Distrito Federal		6,700.00	21,540.00	21,540.00	21,540.00	21,540.00	21,540.00	21,540.00
2001	DIF190401589060	FEDERALES (APORTACIONES, SUBSIDIOS Y CONVENIOS)	2019	33-Aportaciones Federales para Entidades Federativas y Municipios	I004-FAIS Municipal y de las Demarcaciones Territoriales del Distrito Federal		5,200.00	10,400.00	10,400.00	10,400.00	10,400.00	10,400.00	10,400.00
2002	DIF190401589530	FEDERALES (APORTACIONES, SUBSIDIOS Y CONVENIOS)	2019	33-Aportaciones Federales para Entidades Federativas y Municipios	I004-FAIS Municipal y de las Demarcaciones Territoriales del Distrito Federal		6,700.00	11,200.00	11,200.00	11,200.00	11,200.00	11,200.00	11,200.00
2003	DIF190401589538	FEDERALES (APORTACIONES, SUBSIDIOS Y CONVENIOS)	2019	33-Aportaciones Federales para Entidades Federativas y Municipios	I004-FAIS Municipal y de las Demarcaciones Territoriales del Distrito Federal		75,511.75	39,400.00	39,400.00	39,400.00	39,400.00	39,400.00	39,400.00
2004	DIF190401589332	FEDERALES (APORTACIONES, SUBSIDIOS Y CONVENIOS)	2019	33-Aportaciones Federales para Entidades Federativas y Municipios	I004-FAIS Municipal y de las Demarcaciones Territoriales del Distrito Federal		75,511.75	51,000.00	51,000.00	51,000.00	51,000.00	51,000.00	51,000.00

#	FOLIO	TIPO DE RECURSO	CICLO DEL RECURSO	RAMO	PROGRAMA PRESUPUESTARIO	PROGRAMA ESTATAL O MUNICIPAL	APROBADO	MODIFICADO	RECAUDADO	COMPROMETIDO	DEVENGADO	EJERCIDO	PAGADO
2005	DIF190401589853	FEDERALES (APORTACIONES, SUBSIDIOS Y CONVENIOS)	2019	33-Aportaciones Federales para Entidades Federativas y Municipios	I004-FAIS Municipal y de las Demarcaciones Territoriales del Distrito Federal		75,511.75	116,652.00	116,652.00	116,652.00	116,652.00	116,652.00	116,652.00
2006	DIF190401588768	FEDERALES (APORTACIONES, SUBSIDIOS Y CONVENIOS)	2019	33-Aportaciones Federales para Entidades Federativas y Municipios	I004-FAIS Municipal y de las Demarcaciones Territoriales del Distrito Federal		4,000.00	4,500.00	4,500.00	4,500.00	4,500.00	4,500.00	4,500.00
2007	DIF190401589515	FEDERALES (APORTACIONES, SUBSIDIOS Y CONVENIOS)	2019	33-Aportaciones Federales para Entidades Federativas y Municipios	I004-FAIS Municipal y de las Demarcaciones Territoriales del Distrito Federal		70,321.75	35,000.00	35,000.00	35,000.00	35,000.00	35,000.00	35,000.00
2008	DIF190401589612	FEDERALES (APORTACIONES, SUBSIDIOS Y CONVENIOS)	2019	33-Aportaciones Federales para Entidades Federativas y Municipios	I004-FAIS Municipal y de las Demarcaciones Territoriales del Distrito Federal		7,000.00	7,700.00	7,700.00	7,700.00	7,700.00	7,700.00	7,700.00
2009	DIF190401589642	FEDERALES (APORTACIONES, SUBSIDIOS Y CONVENIOS)	2019	33-Aportaciones Federales para Entidades Federativas y Municipios	I004-FAIS Municipal y de las Demarcaciones Territoriales del Distrito Federal		5,200.00	20,018.00	20,018.00	20,018.00	20,018.00	20,018.00	20,018.00
2010	DIF190401589609	FEDERALES (APORTACIONES, SUBSIDIOS Y CONVENIOS)	2019	33-Aportaciones Federales para Entidades Federativas y Municipios	I004-FAIS Municipal y de las Demarcaciones Territoriales del Distrito Federal		5,200.00	16,000.00	16,000.00	16,000.00	16,000.00	16,000.00	16,000.00
2011	DIF190401589616	FEDERALES (APORTACIONES, SUBSIDIOS Y CONVENIOS)	2019	33-Aportaciones Federales para Entidades Federativas y Municipios	I004-FAIS Municipal y de las Demarcaciones Territoriales del Distrito Federal		140,643.50	116,652.00	116,652.00	116,652.00	116,652.00	116,652.00	116,652.00
2012	DIF190401585120	FEDERALES (APORTACIONES, SUBSIDIOS Y CONVENIOS)	2019	33-Aportaciones Federales para Entidades Federativas y Municipios	I004-FAIS Municipal y de las Demarcaciones Territoriales del Distrito Federal		6,700.00	10,050.00	10,050.00	10,050.00	10,050.00	10,050.00	10,050.00
2013	DIF190401585130	FEDERALES (APORTACIONES, SUBSIDIOS Y CONVENIOS)	2019	33-Aportaciones Federales para Entidades Federativas y Municipios	I004-FAIS Municipal y de las Demarcaciones Territoriales del Distrito Federal		1,000.00	95,330.00	95,330.00	95,330.00	95,330.00	95,330.00	95,330.00
2014	DIF190401588308	FEDERALES (APORTACIONES, SUBSIDIOS Y CONVENIOS)	2019	33-Aportaciones Federales para Entidades Federativas y Municipios	I004-FAIS Municipal y de las Demarcaciones Territoriales del Distrito Federal		7,000.00	7,400.00	7,400.00	7,400.00	7,400.00	7,400.00	7,400.00
2015	DIF190401588036	FEDERALES (APORTACIONES, SUBSIDIOS Y CONVENIOS)	2019	33-Aportaciones Federales para Entidades Federativas y Municipios	I004-FAIS Municipal y de las Demarcaciones Territoriales del Distrito Federal		70,321.75	133,350.00	133,350.00	133,350.00	133,350.00	133,350.00	133,350.00
2016	DIF190401588043	FEDERALES (APORTACIONES, SUBSIDIOS Y CONVENIOS)	2019	33-Aportaciones Federales para Entidades Federativas y Municipios	I004-FAIS Municipal y de las Demarcaciones Territoriales del Distrito Federal		5,200.00	10,067.50	10,067.50	10,067.50	10,067.50	10,067.50	10,067.50
2017	DIF190401588049	FEDERALES (APORTACIONES, SUBSIDIOS Y CONVENIOS)	2019	33-Aportaciones Federales para Entidades Federativas y Municipios	I004-FAIS Municipal y de las Demarcaciones Territoriales del Distrito Federal		70,321.75	24,376.50	24,376.50	24,376.50	24,376.50	24,376.50	24,376.50
2018	DIF190401589084	FEDERALES (APORTACIONES, SUBSIDIOS Y CONVENIOS)	2019	33-Aportaciones Federales para Entidades Federativas y Municipios	I004-FAIS Municipal y de las Demarcaciones Territoriales del Distrito Federal		70,321.75	98,000.00	98,000.00	98,000.00	98,000.00	98,000.00	98,000.00
2019	DIF190401589095	FEDERALES (APORTACIONES, SUBSIDIOS Y CONVENIOS)	2019	33-Aportaciones Federales para Entidades Federativas y Municipios	I004-FAIS Municipal y de las Demarcaciones Territoriales del Distrito Federal		4,000.00	4,700.00	4,700.00	4,700.00	4,700.00	4,700.00	4,700.00
2020	DIF190401589551	FEDERALES (APORTACIONES, SUBSIDIOS Y CONVENIOS)	2019	33-Aportaciones Federales para Entidades Federativas y Municipios	I004-FAIS Municipal y de las Demarcaciones Territoriales del Distrito Federal		70,321.75	98,000.00	98,000.00	98,000.00	98,000.00	98,000.00	98,000.00
2021	DIF190401589339	FEDERALES (APORTACIONES, SUBSIDIOS Y CONVENIOS)	2019	33-Aportaciones Federales para Entidades Federativas y Municipios	I004-FAIS Municipal y de las Demarcaciones Territoriales del Distrito Federal		5,200.00	16,000.00	16,000.00	16,000.00	16,000.00	16,000.00	16,000.00
2022	DIF190401584965	FEDERALES (APORTACIONES, SUBSIDIOS Y CONVENIOS)	2019	33-Aportaciones Federales para Entidades Federativas y Municipios	I004-FAIS Municipal y de las Demarcaciones Territoriales del Distrito Federal		1,000.00	20,000.00	20,000.00	20,000.00	20,000.00	20,000.00	20,000.00
2023	DIF190401585103	FEDERALES (APORTACIONES, SUBSIDIOS Y CONVENIOS)	2019	33-Aportaciones Federales para Entidades Federativas y Municipios	I004-FAIS Municipal y de las Demarcaciones Territoriales del Distrito Federal		5,000.00	4,600.00	4,600.00	4,600.00	4,600.00	4,600.00	4,600.00
2024	DIF190401589640	FEDERALES (APORTACIONES, SUBSIDIOS Y CONVENIOS)	2019	33-Aportaciones Federales para Entidades Federativas y Municipios	I004-FAIS Municipal y de las Demarcaciones Territoriales del Distrito Federal		7,000.00	7,700.00	7,700.00	7,700.00	7,700.00	7,700.00	7,700.00
2025	DIF190401589643	FEDERALES (APORTACIONES, SUBSIDIOS Y CONVENIOS)	2019	33-Aportaciones Federales para Entidades Federativas y Municipios	I004-FAIS Municipal y de las Demarcaciones Territoriales del Distrito Federal		4,000.00	4,700.00	4,700.00	4,700.00	4,700.00	4,700.00	4,700.00
2026	DIF190401588353	FEDERALES (APORTACIONES, SUBSIDIOS Y CONVENIOS)	2019	33-Aportaciones Federales para Entidades Federativas y Municipios	I004-FAIS Municipal y de las Demarcaciones Territoriales del Distrito Federal		75,511.75	114,823.00	114,823.00	114,823.00	114,823.00	114,823.00	114,823.00
2027	DIF190401588823	FEDERALES (APORTACIONES, SUBSIDIOS Y CONVENIOS)	2019	33-Aportaciones Federales para Entidades Federativas y Municipios	I004-FAIS Municipal y de las Demarcaciones Territoriales del Distrito Federal		70,321.75	114,823.00	114,823.00	114,823.00	114,823.00	114,823.00	114,823.00
2028	DIF190401584817	FEDERALES (APORTACIONES, SUBSIDIOS Y CONVENIOS)	2019	33-Aportaciones Federales para Entidades Federativas y Municipios	I004-FAIS Municipal y de las Demarcaciones Territoriales del Distrito Federal		7,000.00	7,400.00	7,400.00	7,400.00	7,400.00	7,400.00	7,400.00
2029	DIF190401584829	FEDERALES (APORTACIONES, SUBSIDIOS Y CONVENIOS)	2019	33-Aportaciones Federales para Entidades Federativas y Municipios	I004-FAIS Municipal y de las Demarcaciones Territoriales del Distrito Federal		111,184.80	111,117.20	111,117.20	111,117.20	111,117.20	111,117.20	111,117.20

#	FOLIO	TIPO DE RECURSO	CICLO DEL RECURSO	RAMO	PROGRAMA PRESUPUESTARIO	PROGRAMA ESTATAL O MUNICIPAL	APROBADO	MODIFICADO	RECAUDADO	COMPROMETIDO	DEVENGADO	EJERCIDO	PAGADO
2030	DIF190401584929	FEDERALES (APORTACIONES, SUBSIDIOS Y CONVENIOS)	2019	33-Aportaciones Federales para Entidades Federativas y Municipios	I004-FAIS Municipal y de las Demarcaciones Territoriales del Distrito Federal		7,000.00	7,400.00	7,400.00	7,400.00	7,400.00	7,400.00	7,400.00
2031	DIF190201531920	FEDERALES (APORTACIONES, SUBSIDIOS Y CONVENIOS)	2019	33-Aportaciones Federales para Entidades Federativas y Municipios	I004-FAIS Municipal y de las Demarcaciones Territoriales del Distrito Federal		313,699.90	327,004.32	327,004.32	327,004.32	327,004.32	327,004.32	327,004.32
2032	DIF190201532099	FEDERALES (APORTACIONES, SUBSIDIOS Y CONVENIOS)	2019	33-Aportaciones Federales para Entidades Federativas y Municipios	I004-FAIS Municipal y de las Demarcaciones Territoriales del Distrito Federal		4,121,847.10	3,007,089.58	3,007,089.58	3,007,089.58	3,007,089.58	3,007,089.58	3,007,089.58
2033	DIF190401589109	FEDERALES (APORTACIONES, SUBSIDIOS Y CONVENIOS)	2019	33-Aportaciones Federales para Entidades Federativas y Municipios	I004-FAIS Municipal y de las Demarcaciones Territoriales del Distrito Federal		4,000.00	4,500.00	4,500.00	4,500.00	4,500.00	4,500.00	4,500.00
2034	DIF190401589177	FEDERALES (APORTACIONES, SUBSIDIOS Y CONVENIOS)	2019	33-Aportaciones Federales para Entidades Federativas y Municipios	I004-FAIS Municipal y de las Demarcaciones Territoriales del Distrito Federal		72,691.75	51,000.00	51,000.00	51,000.00	51,000.00	51,000.00	51,000.00
2035	DIF190401584836	FEDERALES (APORTACIONES, SUBSIDIOS Y CONVENIOS)	2019	33-Aportaciones Federales para Entidades Federativas y Municipios	I004-FAIS Municipal y de las Demarcaciones Territoriales del Distrito Federal		5,000.00	4,600.00	4,600.00	4,600.00	4,600.00	4,600.00	4,600.00
2036	DIF190401589659	FEDERALES (APORTACIONES, SUBSIDIOS Y CONVENIOS)	2019	33-Aportaciones Federales para Entidades Federativas y Municipios	I004-FAIS Municipal y de las Demarcaciones Territoriales del Distrito Federal		6,700.00	11,200.00	11,200.00	11,200.00	11,200.00	11,200.00	11,200.00
2037	DIF190401588833	FEDERALES (APORTACIONES, SUBSIDIOS Y CONVENIOS)	2019	33-Aportaciones Federales para Entidades Federativas y Municipios	I004-FAIS Municipal y de las Demarcaciones Territoriales del Distrito Federal		5,200.00	10,400.00	10,400.00	10,400.00	10,400.00	10,400.00	10,400.00
2038	DIF190401589414	FEDERALES (APORTACIONES, SUBSIDIOS Y CONVENIOS)	2019	33-Aportaciones Federales para Entidades Federativas y Municipios	I004-FAIS Municipal y de las Demarcaciones Territoriales del Distrito Federal		5,200.00	16,000.00	16,000.00	16,000.00	16,000.00	16,000.00	16,000.00
2039	DIF190401589198	FEDERALES (APORTACIONES, SUBSIDIOS Y CONVENIOS)	2019	33-Aportaciones Federales para Entidades Federativas y Municipios	I004-FAIS Municipal y de las Demarcaciones Territoriales del Distrito Federal		72,691.75	10,500.00	10,500.00	10,500.00	10,500.00	10,500.00	10,500.00
2040	DIF190401589205	FEDERALES (APORTACIONES, SUBSIDIOS Y CONVENIOS)	2019	33-Aportaciones Federales para Entidades Federativas y Municipios	I004-FAIS Municipal y de las Demarcaciones Territoriales del Distrito Federal		70,321.75	98,000.00	98,000.00	98,000.00	98,000.00	98,000.00	98,000.00
2041	DIF190401588684	FEDERALES (APORTACIONES, SUBSIDIOS Y CONVENIOS)	2019	33-Aportaciones Federales para Entidades Federativas y Municipios	I004-FAIS Municipal y de las Demarcaciones Territoriales del Distrito Federal		6,700.00	4,600.00	4,600.00	4,600.00	4,600.00	4,600.00	4,600.00
2042	DIF190401588700	FEDERALES (APORTACIONES, SUBSIDIOS Y CONVENIOS)	2019	33-Aportaciones Federales para Entidades Federativas y Municipios	I004-FAIS Municipal y de las Demarcaciones Territoriales del Distrito Federal		4,000.00	4,500.00	4,500.00	4,500.00	4,500.00	4,500.00	4,500.00
2043	DIF190401588906	FEDERALES (APORTACIONES, SUBSIDIOS Y CONVENIOS)	2019	33-Aportaciones Federales para Entidades Federativas y Municipios	I004-FAIS Municipal y de las Demarcaciones Territoriales del Distrito Federal		6,700.00	4,600.00	4,600.00	4,600.00	4,600.00	4,600.00	4,600.00
2044	DIF190401589068	FEDERALES (APORTACIONES, SUBSIDIOS Y CONVENIOS)	2019	33-Aportaciones Federales para Entidades Federativas y Municipios	I004-FAIS Municipal y de las Demarcaciones Territoriales del Distrito Federal		7,000.00	7,400.00	7,400.00	7,400.00	7,400.00	7,400.00	7,400.00
2045	DIF190401584953	FEDERALES (APORTACIONES, SUBSIDIOS Y CONVENIOS)	2019	33-Aportaciones Federales para Entidades Federativas y Municipios	I004-FAIS Municipal y de las Demarcaciones Territoriales del Distrito Federal		1,000.00	115,000.00	115,000.00	115,000.00	115,000.00	115,000.00	115,000.00
2046	DIF190401584960	FEDERALES (APORTACIONES, SUBSIDIOS Y CONVENIOS)	2019	33-Aportaciones Federales para Entidades Federativas y Municipios	I004-FAIS Municipal y de las Demarcaciones Territoriales del Distrito Federal		5,000.00	4,600.00	4,600.00	4,600.00	4,600.00	4,600.00	4,600.00
2047	DIF190401584700	FEDERALES (APORTACIONES, SUBSIDIOS Y CONVENIOS)	2019	33-Aportaciones Federales para Entidades Federativas y Municipios	I004-FAIS Municipal y de las Demarcaciones Territoriales del Distrito Federal		5,230,000.00	5,230,000.00	5,230,000.00	5,230,000.00	5,230,000.00	5,230,000.00	5,230,000.00
2048	DIF190401584706	FEDERALES (APORTACIONES, SUBSIDIOS Y CONVENIOS)	2019	33-Aportaciones Federales para Entidades Federativas y Municipios	I004-FAIS Municipal y de las Demarcaciones Territoriales del Distrito Federal		75,511.75	116,600.00	116,600.00	116,600.00	116,600.00	116,600.00	116,600.00
2049	DIF190401589432	FEDERALES (APORTACIONES, SUBSIDIOS Y CONVENIOS)	2019	33-Aportaciones Federales para Entidades Federativas y Municipios	I004-FAIS Municipal y de las Demarcaciones Territoriales del Distrito Federal		5,200.00	16,000.00	16,000.00	16,000.00	16,000.00	16,000.00	16,000.00
2050	DIF190401590545	FEDERALES (APORTACIONES, SUBSIDIOS Y CONVENIOS)	2019	33-Aportaciones Federales para Entidades Federativas y Municipios	I004-FAIS Municipal y de las Demarcaciones Territoriales del Distrito Federal		325,164.66	395,803.81	395,803.81	395,803.81	395,803.81	395,803.81	395,803.81
2051	DIF190401588266	FEDERALES (APORTACIONES, SUBSIDIOS Y CONVENIOS)	2019	33-Aportaciones Federales para Entidades Federativas y Municipios	I004-FAIS Municipal y de las Demarcaciones Territoriales del Distrito Federal		72,691.75	4,700.00	4,700.00	4,700.00	4,700.00	4,700.00	4,700.00
2052	DIF190401588279	FEDERALES (APORTACIONES, SUBSIDIOS Y CONVENIOS)	2019	33-Aportaciones Federales para Entidades Federativas y Municipios	I004-FAIS Municipal y de las Demarcaciones Territoriales del Distrito Federal		5,200.00	16,067.50	16,067.50	16,067.50	16,067.50	16,067.50	16,067.50
2053	DIF190401589223	FEDERALES (APORTACIONES, SUBSIDIOS Y CONVENIOS)	2019	33-Aportaciones Federales para Entidades Federativas y Municipios	I004-FAIS Municipal y de las Demarcaciones Territoriales del Distrito Federal		70,321.75	111,117.20	111,117.20	111,117.20	111,117.20	111,117.20	111,117.20
2054	DIF190401588484	FEDERALES (APORTACIONES, SUBSIDIOS Y CONVENIOS)	2019	33-Aportaciones Federales para Entidades Federativas y Municipios	I004-FAIS Municipal y de las Demarcaciones Territoriales del Distrito Federal		75,511.75	51,000.00	51,000.00	51,000.00	51,000.00	51,000.00	51,000.00

#	FOLIO	TIPO DE RECURSO	CICLO DEL RECURSO	RAMO	PROGRAMA PRESUPUESTARIO	PROGRAMA ESTATAL O MUNICIPAL	APROBADO	MODIFICADO	RECAUDADO	COMPROMETIDO	DEVENGADO	EJERCIDO	PAGADO
2055	DIF190401588704	FEDERALES (APORTACIONES, SUBSIDIOS Y CONVENIOS)	2019	33-Aportaciones Federales para Entidades Federativas y Municipios	I004-FAIS Municipal y de las Demarcaciones Territoriales del Distrito Federal		5,200.00	10,400.00	10,400.00	10,400.00	10,400.00	10,400.00	10,400.00
2056	DIF190101513937	FEDERALES (APORTACIONES, SUBSIDIOS Y CONVENIOS)	2019	33-Aportaciones Federales para Entidades Federativas y Municipios	I005-FORTAMUN		904,540.00	904,540.00	904,540.00	904,540.00	904,540.00	904,540.00	904,540.00
2057	DIF190401585017	FEDERALES (APORTACIONES, SUBSIDIOS Y CONVENIOS)	2019	33-Aportaciones Federales para Entidades Federativas y Municipios	I004-FAIS Municipal y de las Demarcaciones Territoriales del Distrito Federal		97,201.50	115,117.20	115,117.20	115,117.20	115,117.20	115,117.20	115,117.20
2058	DIF190401584874	FEDERALES (APORTACIONES, SUBSIDIOS Y CONVENIOS)	2019	33-Aportaciones Federales para Entidades Federativas y Municipios	I004-FAIS Municipal y de las Demarcaciones Territoriales del Distrito Federal		5,200.00	25,640.00	25,640.00	25,640.00	25,640.00	25,640.00	25,640.00
2059	DIF190401588811	FEDERALES (APORTACIONES, SUBSIDIOS Y CONVENIOS)	2019	33-Aportaciones Federales para Entidades Federativas y Municipios	I004-FAIS Municipal y de las Demarcaciones Territoriales del Distrito Federal		70,321.75	114,823.00	114,823.00	114,823.00	114,823.00	114,823.00	114,823.00
2060	DIF190401584777	FEDERALES (APORTACIONES, SUBSIDIOS Y CONVENIOS)	2019	33-Aportaciones Federales para Entidades Federativas y Municipios	I004-FAIS Municipal y de las Demarcaciones Territoriales del Distrito Federal		841,112.95	841,112.95	841,112.95	841,112.95	841,112.95	841,112.95	841,112.95
2061	DIF190401589100	FEDERALES (APORTACIONES, SUBSIDIOS Y CONVENIOS)	2019	33-Aportaciones Federales para Entidades Federativas y Municipios	I004-FAIS Municipal y de las Demarcaciones Territoriales del Distrito Federal		70,321.75	114,823.00	114,823.00	114,823.00	114,823.00	114,823.00	114,823.00
2062	DIF190201531882	FEDERALES (APORTACIONES, SUBSIDIOS Y CONVENIOS)	2019	33-Aportaciones Federales para Entidades Federativas y Municipios	I004-FAIS Municipal y de las Demarcaciones Territoriales del Distrito Federal		756,946.14	752,793.22	752,793.22	752,793.22	752,793.22	752,793.22	752,793.22
2063	DIF190401588302	FEDERALES (APORTACIONES, SUBSIDIOS Y CONVENIOS)	2019	33-Aportaciones Federales para Entidades Federativas y Municipios	I004-FAIS Municipal y de las Demarcaciones Territoriales del Distrito Federal		70,321.75	58,508.50	58,508.50	58,508.50	58,508.50	58,508.50	58,508.50
2064	DIF190401588310	FEDERALES (APORTACIONES, SUBSIDIOS Y CONVENIOS)	2019	33-Aportaciones Federales para Entidades Federativas y Municipios	I004-FAIS Municipal y de las Demarcaciones Territoriales del Distrito Federal		5,200.00	16,067.50	16,067.50	16,067.50	16,067.50	16,067.50	16,067.50
2065	DIF190401588370	FEDERALES (APORTACIONES, SUBSIDIOS Y CONVENIOS)	2019	33-Aportaciones Federales para Entidades Federativas y Municipios	I004-FAIS Municipal y de las Demarcaciones Territoriales del Distrito Federal		5,200.00	10,400.00	10,400.00	10,400.00	10,400.00	10,400.00	10,400.00
2066	DIF190401588393	FEDERALES (APORTACIONES, SUBSIDIOS Y CONVENIOS)	2019	33-Aportaciones Federales para Entidades Federativas y Municipios	I004-FAIS Municipal y de las Demarcaciones Territoriales del Distrito Federal		75,511.75	111,117.20	111,117.20	111,117.20	111,117.20	111,117.20	111,117.20
2067	DIF190401588592	FEDERALES (APORTACIONES, SUBSIDIOS Y CONVENIOS)	2019	33-Aportaciones Federales para Entidades Federativas y Municipios	I004-FAIS Municipal y de las Demarcaciones Territoriales del Distrito Federal		70,321.75	114,823.00	114,823.00	114,823.00	114,823.00	114,823.00	114,823.00
2068	DIF190401588734	FEDERALES (APORTACIONES, SUBSIDIOS Y CONVENIOS)	2019	33-Aportaciones Federales para Entidades Federativas y Municipios	I004-FAIS Municipal y de las Demarcaciones Territoriales del Distrito Federal		7,000.00	7,400.00	7,400.00	7,400.00	7,400.00	7,400.00	7,400.00
2069	DIF190401588756	FEDERALES (APORTACIONES, SUBSIDIOS Y CONVENIOS)	2019	33-Aportaciones Federales para Entidades Federativas y Municipios	I004-FAIS Municipal y de las Demarcaciones Territoriales del Distrito Federal		70,321.75	114,823.00	114,823.00	114,823.00	114,823.00	114,823.00	114,823.00
2070	DIF190401589074	FEDERALES (APORTACIONES, SUBSIDIOS Y CONVENIOS)	2019	33-Aportaciones Federales para Entidades Federativas y Municipios	I004-FAIS Municipal y de las Demarcaciones Territoriales del Distrito Federal		70,321.75	118,080.00	118,080.00	118,080.00	118,080.00	118,080.00	118,080.00
2071	DIF190401589077	FEDERALES (APORTACIONES, SUBSIDIOS Y CONVENIOS)	2019	33-Aportaciones Federales para Entidades Federativas y Municipios	I004-FAIS Municipal y de las Demarcaciones Territoriales del Distrito Federal		72,691.75	10,400.00	10,400.00	10,400.00	10,400.00	10,400.00	10,400.00
2072	DIF190401589086	FEDERALES (APORTACIONES, SUBSIDIOS Y CONVENIOS)	2019	33-Aportaciones Federales para Entidades Federativas y Municipios	I004-FAIS Municipal y de las Demarcaciones Territoriales del Distrito Federal		75,511.75	115,000.00	115,000.00	115,000.00	115,000.00	115,000.00	115,000.00
2073	DIF190401589135	FEDERALES (APORTACIONES, SUBSIDIOS Y CONVENIOS)	2019	33-Aportaciones Federales para Entidades Federativas y Municipios	I004-FAIS Municipal y de las Demarcaciones Territoriales del Distrito Federal		7,000.00	39,400.00	39,400.00	39,400.00	39,400.00	39,400.00	39,400.00
2074	DIF190401589152	FEDERALES (APORTACIONES, SUBSIDIOS Y CONVENIOS)	2019	33-Aportaciones Federales para Entidades Federativas y Municipios	I004-FAIS Municipal y de las Demarcaciones Territoriales del Distrito Federal		75,511.75	118,117.20	118,117.20	118,117.20	118,117.20	118,117.20	118,117.20
2075	DIF190401589167	FEDERALES (APORTACIONES, SUBSIDIOS Y CONVENIOS)	2019	33-Aportaciones Federales para Entidades Federativas y Municipios	I004-FAIS Municipal y de las Demarcaciones Territoriales del Distrito Federal		70,321.75	114,823.00	114,823.00	114,823.00	114,823.00	114,823.00	114,823.00
2076	DIF190401589182	FEDERALES (APORTACIONES, SUBSIDIOS Y CONVENIOS)	2019	33-Aportaciones Federales para Entidades Federativas y Municipios	I004-FAIS Municipal y de las Demarcaciones Territoriales del Distrito Federal		5,200.00	16,000.00	16,000.00	16,000.00	16,000.00	16,000.00	16,000.00
2077	DIF190401589216	FEDERALES (APORTACIONES, SUBSIDIOS Y CONVENIOS)	2019	33-Aportaciones Federales para Entidades Federativas y Municipios	I004-FAIS Municipal y de las Demarcaciones Territoriales del Distrito Federal		75,511.75	95,330.00	95,330.00	95,330.00	95,330.00	95,330.00	95,330.00
2078	DIF190401589286	FEDERALES (APORTACIONES, SUBSIDIOS Y CONVENIOS)	2019	33-Aportaciones Federales para Entidades Federativas y Municipios	I004-FAIS Municipal y de las Demarcaciones Territoriales del Distrito Federal		72,691.75	35,000.00	35,000.00	35,000.00	35,000.00	35,000.00	35,000.00
2079	DIF190401589422	FEDERALES (APORTACIONES, SUBSIDIOS Y CONVENIOS)	2019	33-Aportaciones Federales para Entidades Federativas y Municipios	I004-FAIS Municipal y de las Demarcaciones Territoriales del Distrito Federal		75,511.75	51,000.00	51,000.00	51,000.00	51,000.00	51,000.00	51,000.00

#	FOLIO	TIPO DE RECURSO	CICLO DEL RECURSO	RAMO	PROGRAMA PRESUPUESTARIO	PROGRAMA ESTATAL O MUNICIPAL	APROBADO	MODIFICADO	RECAUDADO	COMPROMETIDO	DEVENGADO	EJERCIDO	PAGADO
2080	DIF190401589562	FEDERALES (APORTACIONES, SUBSIDIOS Y CONVENIOS)	2019	33-Aportaciones Federales para Entidades Federativas y Municipios	I004-FAIS Municipal y de las Demarcaciones Territoriales del Distrito Federal		70,321.75	116,652.00	116,652.00	116,652.00	116,652.00	116,652.00	116,652.00
2081	DIF190401589633	FEDERALES (APORTACIONES, SUBSIDIOS Y CONVENIOS)	2019	33-Aportaciones Federales para Entidades Federativas y Municipios	I004-FAIS Municipal y de las Demarcaciones Territoriales del Distrito Federal		5,200.00	16,000.00	16,000.00	16,000.00	16,000.00	16,000.00	16,000.00
2082	DIF190401589652	FEDERALES (APORTACIONES, SUBSIDIOS Y CONVENIOS)	2019	33-Aportaciones Federales para Entidades Federativas y Municipios	I004-FAIS Municipal y de las Demarcaciones Territoriales del Distrito Federal		6,700.00	11,200.00	11,200.00	11,200.00	11,200.00	11,200.00	11,200.00
2083	DIF190401589818	FEDERALES (APORTACIONES, SUBSIDIOS Y CONVENIOS)	2019	33-Aportaciones Federales para Entidades Federativas y Municipios	I004-FAIS Municipal y de las Demarcaciones Territoriales del Distrito Federal		7,000.00	7,700.00	7,700.00	7,700.00	7,700.00	7,700.00	7,700.00
2084	DIF190401663468	FEDERALES (APORTACIONES, SUBSIDIOS Y CONVENIOS)	2019	33-Aportaciones Federales para Entidades Federativas y Municipios	I004-FAIS Municipal y de las Demarcaciones Territoriales del Distrito Federal		36,619.10	36,619.10	36,619.10	36,619.10	36,619.10	36,619.10	36,619.10
2085	DIF190401584854	FEDERALES (APORTACIONES, SUBSIDIOS Y CONVENIOS)	2019	33-Aportaciones Federales para Entidades Federativas y Municipios	I004-FAIS Municipal y de las Demarcaciones Territoriales del Distrito Federal		1,000.00	116,600.00	116,600.00	116,600.00	116,600.00	116,600.00	116,600.00
2086	DIF190401584884	FEDERALES (APORTACIONES, SUBSIDIOS Y CONVENIOS)	2019	33-Aportaciones Federales para Entidades Federativas y Municipios	I004-FAIS Municipal y de las Demarcaciones Territoriales del Distrito Federal		5,000.00	4,600.00	4,600.00	4,600.00	4,600.00	4,600.00	4,600.00
2087	DIF190401584927	FEDERALES (APORTACIONES, SUBSIDIOS Y CONVENIOS)	2019	33-Aportaciones Federales para Entidades Federativas y Municipios	I004-FAIS Municipal y de las Demarcaciones Territoriales del Distrito Federal		1,000.00	98,000.00	98,000.00	98,000.00	98,000.00	98,000.00	98,000.00
2088	DIF190401584964	FEDERALES (APORTACIONES, SUBSIDIOS Y CONVENIOS)	2019	33-Aportaciones Federales para Entidades Federativas y Municipios	I004-FAIS Municipal y de las Demarcaciones Territoriales del Distrito Federal		87,509.60	111,117.20	111,117.20	111,117.20	111,117.20	111,117.20	111,117.20
2089	DIF190401584983	FEDERALES (APORTACIONES, SUBSIDIOS Y CONVENIOS)	2019	33-Aportaciones Federales para Entidades Federativas y Municipios	I004-FAIS Municipal y de las Demarcaciones Territoriales del Distrito Federal		4,500.00	4,500.00	4,500.00	4,500.00	4,500.00	4,500.00	4,500.00
2090	DIF190401585002	FEDERALES (APORTACIONES, SUBSIDIOS Y CONVENIOS)	2019	33-Aportaciones Federales para Entidades Federativas y Municipios	I004-FAIS Municipal y de las Demarcaciones Territoriales del Distrito Federal		72,691.75	35,000.00	35,000.00	35,000.00	35,000.00	35,000.00	35,000.00
2091	DIF190401585004	FEDERALES (APORTACIONES, SUBSIDIOS Y CONVENIOS)	2019	33-Aportaciones Federales para Entidades Federativas y Municipios	I004-FAIS Municipal y de las Demarcaciones Territoriales del Distrito Federal		5,200.00	16,067.50	16,067.50	16,067.50	16,067.50	16,067.50	16,067.50
2092	DIF190401585009	FEDERALES (APORTACIONES, SUBSIDIOS Y CONVENIOS)	2019	33-Aportaciones Federales para Entidades Federativas y Municipios	I004-FAIS Municipal y de las Demarcaciones Territoriales del Distrito Federal		123,908.95	118,080.00	118,080.00	118,080.00	118,080.00	118,080.00	118,080.00
2093	DIF190401585092	FEDERALES (APORTACIONES, SUBSIDIOS Y CONVENIOS)	2019	33-Aportaciones Federales para Entidades Federativas y Municipios	I004-FAIS Municipal y de las Demarcaciones Territoriales del Distrito Federal		4,600.00	4,600.00	4,600.00	4,600.00	4,600.00	4,600.00	4,600.00
2094	DIF190401583120	FEDERALES (APORTACIONES, SUBSIDIOS Y CONVENIOS)	2019	33-Aportaciones Federales para Entidades Federativas y Municipios	I004-FAIS Municipal y de las Demarcaciones Territoriales del Distrito Federal		4,360,000.00	4,360,000.00	4,360,000.00	4,360,000.00	4,360,000.00	4,360,000.00	4,360,000.00
2095	DIF190401585007	FEDERALES (APORTACIONES, SUBSIDIOS Y CONVENIOS)	2019	33-Aportaciones Federales para Entidades Federativas y Municipios	I004-FAIS Municipal y de las Demarcaciones Territoriales del Distrito Federal		122,513.95	114,823.00	114,823.00	114,823.00	114,823.00	114,823.00	114,823.00
2096	DIF190401585029	FEDERALES (APORTACIONES, SUBSIDIOS Y CONVENIOS)	2019	33-Aportaciones Federales para Entidades Federativas y Municipios	I004-FAIS Municipal y de las Demarcaciones Territoriales del Distrito Federal		1,000.00	4,500.00	4,500.00	4,500.00	4,500.00	4,500.00	4,500.00
2097	DIF190101504291	FEDERALES (APORTACIONES, SUBSIDIOS Y CONVENIOS)	2019	33-Aportaciones Federales para Entidades Federativas y Municipios	I004-FAIS Municipal y de las Demarcaciones Territoriales del Distrito Federal		965,467.00	170,100.00	170,100.00	170,100.00	170,100.00	170,100.00	170,100.00
2098	DIF190401588047	FEDERALES (APORTACIONES, SUBSIDIOS Y CONVENIOS)	2019	33-Aportaciones Federales para Entidades Federativas y Municipios	I004-FAIS Municipal y de las Demarcaciones Territoriales del Distrito Federal		6,700.00	10,050.00	10,050.00	10,050.00	10,050.00	10,050.00	10,050.00
2099	DIF190401588350	FEDERALES (APORTACIONES, SUBSIDIOS Y CONVENIOS)	2019	33-Aportaciones Federales para Entidades Federativas y Municipios	I004-FAIS Municipal y de las Demarcaciones Territoriales del Distrito Federal		5,200.00	16,067.50	16,067.50	16,067.50	16,067.50	16,067.50	16,067.50
2100	DIF190401588359	FEDERALES (APORTACIONES, SUBSIDIOS Y CONVENIOS)	2019	33-Aportaciones Federales para Entidades Federativas y Municipios	I004-FAIS Municipal y de las Demarcaciones Territoriales del Distrito Federal		7,000.00	7,400.00	7,400.00	7,400.00	7,400.00	7,400.00	7,400.00
2101	DIF190401588390	FEDERALES (APORTACIONES, SUBSIDIOS Y CONVENIOS)	2019	33-Aportaciones Federales para Entidades Federativas y Municipios	I004-FAIS Municipal y de las Demarcaciones Territoriales del Distrito Federal		5,200.00	10,400.00	10,400.00	10,400.00	10,400.00	10,400.00	10,400.00
2102	DIF190401588392	FEDERALES (APORTACIONES, SUBSIDIOS Y CONVENIOS)	2019	33-Aportaciones Federales para Entidades Federativas y Municipios	I004-FAIS Municipal y de las Demarcaciones Territoriales del Distrito Federal		70,321.75	118,080.00	118,080.00	118,080.00	118,080.00	118,080.00	118,080.00
2103	DIF190401588440	FEDERALES (APORTACIONES, SUBSIDIOS Y CONVENIOS)	2019	33-Aportaciones Federales para Entidades Federativas y Municipios	I004-FAIS Municipal y de las Demarcaciones Territoriales del Distrito Federal		4,000.00	4,500.00	4,500.00	4,500.00	4,500.00	4,500.00	4,500.00
2104	DIF190401588458	FEDERALES (APORTACIONES, SUBSIDIOS Y CONVENIOS)	2019	33-Aportaciones Federales para Entidades Federativas y Municipios	I004-FAIS Municipal y de las Demarcaciones Territoriales del Distrito Federal		7,000.00	7,700.00	7,700.00	7,700.00	7,700.00	7,700.00	7,700.00

#	FOLIO	TIPO DE RECURSO	CICLO DEL RECURSO	RAMO	PROGRAMA PRESUPUESTARIO	PROGRAMA ESTATAL O MUNICIPAL	APROBADO	MODIFICADO	RECAUDADO	COMPROMETIDO	DEVENGADO	EJERCIDO	PAGADO
2105	DIF190401589012	FEDERALES (APORTACIONES, SUBSIDIOS Y CONVENIOS)	2019	33-Aportaciones Federales para Entidades Federativas y Municipios	I004-FAIS Municipal y de las Demarcaciones Territoriales del Distrito Federal		70,321.75	69,000.00	69,000.00	69,000.00	69,000.00	69,000.00	69,000.00
2106	DIF190401589048	FEDERALES (APORTACIONES, SUBSIDIOS Y CONVENIOS)	2019	33-Aportaciones Federales para Entidades Federativas y Municipios	I004-FAIS Municipal y de las Demarcaciones Territoriales del Distrito Federal		4,000.00	4,500.00	4,500.00	4,500.00	4,500.00	4,500.00	4,500.00
2107	DIF190401589092	FEDERALES (APORTACIONES, SUBSIDIOS Y CONVENIOS)	2019	33-Aportaciones Federales para Entidades Federativas y Municipios	I004-FAIS Municipal y de las Demarcaciones Territoriales del Distrito Federal		70,321.75	85,917.80	85,917.80	85,917.80	85,917.80	85,917.80	85,917.80
2108	DIF190401589168	FEDERALES (APORTACIONES, SUBSIDIOS Y CONVENIOS)	2019	33-Aportaciones Federales para Entidades Federativas y Municipios	I004-FAIS Municipal y de las Demarcaciones Territoriales del Distrito Federal		70,321.75	118,080.00	118,080.00	118,080.00	118,080.00	118,080.00	118,080.00
2109	DIF190401589187	FEDERALES (APORTACIONES, SUBSIDIOS Y CONVENIOS)	2019	33-Aportaciones Federales para Entidades Federativas y Municipios	I004-FAIS Municipal y de las Demarcaciones Territoriales del Distrito Federal		140,643.50	98,000.00	98,000.00	98,000.00	98,000.00	98,000.00	98,000.00
2110	DIF190201547141	FEDERALES (APORTACIONES, SUBSIDIOS Y CONVENIOS)	2019	33-Aportaciones Federales para Entidades Federativas y Municipios	I004-FAIS Municipal y de las Demarcaciones Territoriales del Distrito Federal		1,854,183.80	1,854,183.80	1,854,183.80	1,854,183.80	1,854,183.80	1,854,183.80	1,854,183.80
2111	DIF190401589196	FEDERALES (APORTACIONES, SUBSIDIOS Y CONVENIOS)	2019	33-Aportaciones Federales para Entidades Federativas y Municipios	I004-FAIS Municipal y de las Demarcaciones Territoriales del Distrito Federal		75,511.75	115,000.00	115,000.00	115,000.00	115,000.00	115,000.00	115,000.00
2112	DIF190401589209	FEDERALES (APORTACIONES, SUBSIDIOS Y CONVENIOS)	2019	33-Aportaciones Federales para Entidades Federativas y Municipios	I004-FAIS Municipal y de las Demarcaciones Territoriales del Distrito Federal		72,691.75	40,000.00	40,000.00	40,000.00	40,000.00	40,000.00	40,000.00
2113	DIF190401589242	FEDERALES (APORTACIONES, SUBSIDIOS Y CONVENIOS)	2019	33-Aportaciones Federales para Entidades Federativas y Municipios	I004-FAIS Municipal y de las Demarcaciones Territoriales del Distrito Federal		6,700.00	10,050.00	10,050.00	10,050.00	10,050.00	10,050.00	10,050.00
2114	DIF190401589262	FEDERALES (APORTACIONES, SUBSIDIOS Y CONVENIOS)	2019	33-Aportaciones Federales para Entidades Federativas y Municipios	I004-FAIS Municipal y de las Demarcaciones Territoriales del Distrito Federal		72,691.75	7,700.00	7,700.00	7,700.00	7,700.00	7,700.00	7,700.00
2115	DIF190401589280	FEDERALES (APORTACIONES, SUBSIDIOS Y CONVENIOS)	2019	33-Aportaciones Federales para Entidades Federativas y Municipios	I004-FAIS Municipal y de las Demarcaciones Territoriales del Distrito Federal		140,643.50	115,000.00	115,000.00	115,000.00	115,000.00	115,000.00	115,000.00
2116	DIF190401589407	FEDERALES (APORTACIONES, SUBSIDIOS Y CONVENIOS)	2019	33-Aportaciones Federales para Entidades Federativas y Municipios	I004-FAIS Municipal y de las Demarcaciones Territoriales del Distrito Federal		72,691.75	41,500.00	41,500.00	41,500.00	41,500.00	41,500.00	41,500.00
2117	DIF190401589494	FEDERALES (APORTACIONES, SUBSIDIOS Y CONVENIOS)	2019	33-Aportaciones Federales para Entidades Federativas y Municipios	I004-FAIS Municipal y de las Demarcaciones Territoriales del Distrito Federal		70,321.75	39,400.00	39,400.00	39,400.00	39,400.00	39,400.00	39,400.00
2118	DIF190401589516	FEDERALES (APORTACIONES, SUBSIDIOS Y CONVENIOS)	2019	33-Aportaciones Federales para Entidades Federativas y Municipios	I004-FAIS Municipal y de las Demarcaciones Territoriales del Distrito Federal		70,321.75	116,652.00	116,652.00	116,652.00	116,652.00	116,652.00	116,652.00
2119	DIF190401589524	FEDERALES (APORTACIONES, SUBSIDIOS Y CONVENIOS)	2019	33-Aportaciones Federales para Entidades Federativas y Municipios	I004-FAIS Municipal y de las Demarcaciones Territoriales del Distrito Federal		4,000.00	4,700.00	4,700.00	4,700.00	4,700.00	4,700.00	4,700.00
2120	DIF190401589621	FEDERALES (APORTACIONES, SUBSIDIOS Y CONVENIOS)	2019	33-Aportaciones Federales para Entidades Federativas y Municipios	I004-FAIS Municipal y de las Demarcaciones Territoriales del Distrito Federal		5,200.00	20,018.00	20,018.00	20,018.00	20,018.00	20,018.00	20,018.00
2121	DIF190401589647	FEDERALES (APORTACIONES, SUBSIDIOS Y CONVENIOS)	2019	33-Aportaciones Federales para Entidades Federativas y Municipios	I004-FAIS Municipal y de las Demarcaciones Territoriales del Distrito Federal		72,691.75	51,000.00	51,000.00	51,000.00	51,000.00	51,000.00	51,000.00
2122	DIF190101511050	FEDERALES (APORTACIONES, SUBSIDIOS Y CONVENIOS)	2019	33-Aportaciones Federales para Entidades Federativas y Municipios	I005-FORTAMUN		8,199,683.00	8,199,683.00	8,199,683.00	8,199,683.00	8,199,683.00	8,199,683.00	8,199,683.00
2123	DIF190101513977	FEDERALES (APORTACIONES, SUBSIDIOS Y CONVENIOS)	2019	33-Aportaciones Federales para Entidades Federativas y Municipios	I005-FORTAMUN		970,000.00	190,000.00	190,000.00	190,000.00	190,000.00	190,000.00	190,000.00
2124	DIF190401584760	FEDERALES (APORTACIONES, SUBSIDIOS Y CONVENIOS)	2019	33-Aportaciones Federales para Entidades Federativas y Municipios	I004-FAIS Municipal y de las Demarcaciones Territoriales del Distrito Federal		132,271.30	118,080.00	118,080.00	118,080.00	118,080.00	118,080.00	118,080.00
2125	DIF190401584832	FEDERALES (APORTACIONES, SUBSIDIOS Y CONVENIOS)	2019	33-Aportaciones Federales para Entidades Federativas y Municipios	I004-FAIS Municipal y de las Demarcaciones Territoriales del Distrito Federal		1,000.00	51,000.00	51,000.00	51,000.00	51,000.00	51,000.00	51,000.00
2126	DIF190401584863	FEDERALES (APORTACIONES, SUBSIDIOS Y CONVENIOS)	2019	33-Aportaciones Federales para Entidades Federativas y Municipios	I004-FAIS Municipal y de las Demarcaciones Territoriales del Distrito Federal		70,321.75	42,100.00	42,100.00	42,100.00	42,100.00	42,100.00	42,100.00
2127	DIF190401584871	FEDERALES (APORTACIONES, SUBSIDIOS Y CONVENIOS)	2019	33-Aportaciones Federales para Entidades Federativas y Municipios	I004-FAIS Municipal y de las Demarcaciones Territoriales del Distrito Federal		1,000.00	16,000.00	16,000.00	16,000.00	16,000.00	16,000.00	16,000.00
2128	DIF190401585013	FEDERALES (APORTACIONES, SUBSIDIOS Y CONVENIOS)	2019	33-Aportaciones Federales para Entidades Federativas y Municipios	I004-FAIS Municipal y de las Demarcaciones Territoriales del Distrito Federal		10,400.00	10,400.00	10,400.00	10,400.00	10,400.00	10,400.00	10,400.00
2129	DIF190401585091	FEDERALES (APORTACIONES, SUBSIDIOS Y CONVENIOS)	2019	33-Aportaciones Federales para Entidades Federativas y Municipios	I004-FAIS Municipal y de las Demarcaciones Territoriales del Distrito Federal		10,400.00	10,400.00	10,400.00	10,400.00	10,400.00	10,400.00	10,400.00
2130	DIF190401585319	FEDERALES (APORTACIONES, SUBSIDIOS Y CONVENIOS)	2019	33-Aportaciones Federales para Entidades Federativas y Municipios	I004-FAIS Municipal y de las Demarcaciones Territoriales del Distrito Federal		4,298,183.93	4,298,183.93	4,298,183.93	4,298,183.93	4,298,183.93	4,298,183.93	4,298,183.93

#	FOLIO	TIPO DE RECURSO	CICLO DEL RECURSO	RAMO	PROGRAMA PRESUPUESTARIO	PROGRAMA ESTATAL O MUNICIPAL	APROBADO	MODIFICADO	RECAUDADO	COMPROMETIDO	DEVENGADO	EJERCIDO	PAGADO
2131	DIF190401585704	FEDERALES (APORTACIONES, SUBSIDIOS Y CONVENIOS)	2019	33-Aportaciones Federales para Entidades Federativas y Municipios	I004-FAIS Municipal y de las Demarcaciones Territoriales del Distrito Federal		1,454,138.70	1,454,327.85	1,454,327.85	1,454,327.85	1,454,327.85	1,454,327.85	1,454,327.85
2132	DIF190401587946	FEDERALES (APORTACIONES, SUBSIDIOS Y CONVENIOS)	2019	33-Aportaciones Federales para Entidades Federativas y Municipios	I004-FAIS Municipal y de las Demarcaciones Territoriales del Distrito Federal		75,511.75	115,906.30	115,906.30	115,906.30	115,906.30	115,906.30	115,906.30
2133	DIF190401587968	FEDERALES (APORTACIONES, SUBSIDIOS Y CONVENIOS)	2019	33-Aportaciones Federales para Entidades Federativas y Municipios	I004-FAIS Municipal y de las Demarcaciones Territoriales del Distrito Federal		140,643.50	114,823.00	114,823.00	114,823.00	114,823.00	114,823.00	114,823.00
2134	DIF190401588042	FEDERALES (APORTACIONES, SUBSIDIOS Y CONVENIOS)	2019	33-Aportaciones Federales para Entidades Federativas y Municipios	I004-FAIS Municipal y de las Demarcaciones Territoriales del Distrito Federal		4,000.00	4,700.00	4,700.00	4,700.00	4,700.00	4,700.00	4,700.00
2135	DIF190401588389	FEDERALES (APORTACIONES, SUBSIDIOS Y CONVENIOS)	2019	33-Aportaciones Federales para Entidades Federativas y Municipios	I004-FAIS Municipal y de las Demarcaciones Territoriales del Distrito Federal		6,700.00	4,600.00	4,600.00	4,600.00	4,600.00	4,600.00	4,600.00
2136	DIF190401588502	FEDERALES (APORTACIONES, SUBSIDIOS Y CONVENIOS)	2019	33-Aportaciones Federales para Entidades Federativas y Municipios	I004-FAIS Municipal y de las Demarcaciones Territoriales del Distrito Federal		72,691.75	39,400.00	39,400.00	39,400.00	39,400.00	39,400.00	39,400.00
2137	DIF190401588688	FEDERALES (APORTACIONES, SUBSIDIOS Y CONVENIOS)	2019	33-Aportaciones Federales para Entidades Federativas y Municipios	I004-FAIS Municipal y de las Demarcaciones Territoriales del Distrito Federal		70,321.75	118,080.00	118,080.00	118,080.00	118,080.00	118,080.00	118,080.00
2138	DIF190401588810	FEDERALES (APORTACIONES, SUBSIDIOS Y CONVENIOS)	2019	33-Aportaciones Federales para Entidades Federativas y Municipios	I004-FAIS Municipal y de las Demarcaciones Territoriales del Distrito Federal		70,321.75	118,080.00	118,080.00	118,080.00	118,080.00	118,080.00	118,080.00
2139	DIF190401588878	FEDERALES (APORTACIONES, SUBSIDIOS Y CONVENIOS)	2019	33-Aportaciones Federales para Entidades Federativas y Municipios	I004-FAIS Municipal y de las Demarcaciones Territoriales del Distrito Federal		75,511.75	111,117.20	111,117.20	111,117.20	111,117.20	111,117.20	111,117.20
2140	DIF190401589018	FEDERALES (APORTACIONES, SUBSIDIOS Y CONVENIOS)	2019	33-Aportaciones Federales para Entidades Federativas y Municipios	I004-FAIS Municipal y de las Demarcaciones Territoriales del Distrito Federal		72,691.75	43,500.00	43,500.00	43,500.00	43,500.00	43,500.00	43,500.00
2141	DIF190401589055	FEDERALES (APORTACIONES, SUBSIDIOS Y CONVENIOS)	2019	33-Aportaciones Federales para Entidades Federativas y Municipios	I004-FAIS Municipal y de las Demarcaciones Territoriales del Distrito Federal		72,691.75	4,700.00	4,700.00	4,700.00	4,700.00	4,700.00	4,700.00
2142	DIF190401589094	FEDERALES (APORTACIONES, SUBSIDIOS Y CONVENIOS)	2019	33-Aportaciones Federales para Entidades Federativas y Municipios	I004-FAIS Municipal y de las Demarcaciones Territoriales del Distrito Federal		72,691.75	39,400.00	39,400.00	39,400.00	39,400.00	39,400.00	39,400.00
2143	DIF190401589226	FEDERALES (APORTACIONES, SUBSIDIOS Y CONVENIOS)	2019	33-Aportaciones Federales para Entidades Federativas y Municipios	I004-FAIS Municipal y de las Demarcaciones Territoriales del Distrito Federal		4,000.00	4,500.00	4,500.00	4,500.00	4,500.00	4,500.00	4,500.00
2144	DIF190401589232	FEDERALES (APORTACIONES, SUBSIDIOS Y CONVENIOS)	2019	33-Aportaciones Federales para Entidades Federativas y Municipios	I004-FAIS Municipal y de las Demarcaciones Territoriales del Distrito Federal		75,511.75	111,117.20	111,117.20	111,117.20	111,117.20	111,117.20	111,117.20
2145	DIF190401589235	FEDERALES (APORTACIONES, SUBSIDIOS Y CONVENIOS)	2019	33-Aportaciones Federales para Entidades Federativas y Municipios	I004-FAIS Municipal y de las Demarcaciones Territoriales del Distrito Federal		5,200.00	10,400.00	10,400.00	10,400.00	10,400.00	10,400.00	10,400.00
2146	DIF190401589239	FEDERALES (APORTACIONES, SUBSIDIOS Y CONVENIOS)	2019	33-Aportaciones Federales para Entidades Federativas y Municipios	I004-FAIS Municipal y de las Demarcaciones Territoriales del Distrito Federal		75,511.75	66,159.30	66,159.30	66,159.30	66,159.30	66,159.30	66,159.30
2147	DIF190401589288	FEDERALES (APORTACIONES, SUBSIDIOS Y CONVENIOS)	2019	33-Aportaciones Federales para Entidades Federativas y Municipios	I004-FAIS Municipal y de las Demarcaciones Territoriales del Distrito Federal		4,000.00	4,700.00	4,700.00	4,700.00	4,700.00	4,700.00	4,700.00
2148	DIF190401589326	FEDERALES (APORTACIONES, SUBSIDIOS Y CONVENIOS)	2019	33-Aportaciones Federales para Entidades Federativas y Municipios	I004-FAIS Municipal y de las Demarcaciones Territoriales del Distrito Federal		5,200.00	20,018.00	20,018.00	20,018.00	20,018.00	20,018.00	20,018.00
2149	DIF190401589426	FEDERALES (APORTACIONES, SUBSIDIOS Y CONVENIOS)	2019	33-Aportaciones Federales para Entidades Federativas y Municipios	I004-FAIS Municipal y de las Demarcaciones Territoriales del Distrito Federal		7,000.00	7,700.00	7,700.00	7,700.00	7,700.00	7,700.00	7,700.00
2150	DIF190401589569	FEDERALES (APORTACIONES, SUBSIDIOS Y CONVENIOS)	2019	33-Aportaciones Federales para Entidades Federativas y Municipios	I004-FAIS Municipal y de las Demarcaciones Territoriales del Distrito Federal		75,511.75	116,652.00	116,652.00	116,652.00	116,652.00	116,652.00	116,652.00
2151	DIF190401589573	FEDERALES (APORTACIONES, SUBSIDIOS Y CONVENIOS)	2019	33-Aportaciones Federales para Entidades Federativas y Municipios	I004-FAIS Municipal y de las Demarcaciones Territoriales del Distrito Federal		4,000.00	4,700.00	4,700.00	4,700.00	4,700.00	4,700.00	4,700.00
2152	DIF190401589592	FEDERALES (APORTACIONES, SUBSIDIOS Y CONVENIOS)	2019	33-Aportaciones Federales para Entidades Federativas y Municipios	I004-FAIS Municipal y de las Demarcaciones Territoriales del Distrito Federal		75,511.75	116,652.00	116,652.00	116,652.00	116,652.00	116,652.00	116,652.00
2153	DIF190401589619	FEDERALES (APORTACIONES, SUBSIDIOS Y CONVENIOS)	2019	33-Aportaciones Federales para Entidades Federativas y Municipios	I004-FAIS Municipal y de las Demarcaciones Territoriales del Distrito Federal		4,000.00	4,700.00	4,700.00	4,700.00	4,700.00	4,700.00	4,700.00
2154	DIF190401589650	FEDERALES (APORTACIONES, SUBSIDIOS Y CONVENIOS)	2019	33-Aportaciones Federales para Entidades Federativas y Municipios	I004-FAIS Municipal y de las Demarcaciones Territoriales del Distrito Federal		4,000.00	4,700.00	4,700.00	4,700.00	4,700.00	4,700.00	4,700.00
2155	DIF190401589657	FEDERALES (APORTACIONES, SUBSIDIOS Y CONVENIOS)	2019	33-Aportaciones Federales para Entidades Federativas y Municipios	I004-FAIS Municipal y de las Demarcaciones Territoriales del Distrito Federal		75,511.75	116,652.00	116,652.00	116,652.00	116,652.00	116,652.00	116,652.00



#	FOLIO	TIPO DE RECURSO	CICLO DEL RECURSO	RAMO	PROGRAMA PRESUPUESTARIO	PROGRAMA ESTATAL O MUNICIPAL	APROBADO	MODIFICADO	RECAUDADO	COMPROMETIDO	DEVENGADO	EJERCIDO	PAGADO
2156	DIF190201531888	FEDERALES (APORTACIONES, SUBSIDIOS Y CONVENIOS)	2019	33-Aportaciones Federales para Entidades Federativas y Municipios	I004-FAIS Municipal y de las Demarcaciones Territoriales del Distrito Federal		967,405.41	969,687.32	969,687.32	969,687.32	969,687.32	969,687.32	969,687.32
2157	DIF190201531924	FEDERALES (APORTACIONES, SUBSIDIOS Y CONVENIOS)	2019	33-Aportaciones Federales para Entidades Federativas y Municipios	I004-FAIS Municipal y de las Demarcaciones Territoriales del Distrito Federal		435,924.62	341,157.31	341,157.31	341,157.31	341,157.31	341,157.31	341,157.31
2158	DIF190201532078	FEDERALES (APORTACIONES, SUBSIDIOS Y CONVENIOS)	2019	33-Aportaciones Federales para Entidades Federativas y Municipios	I004-FAIS Municipal y de las Demarcaciones Territoriales del Distrito Federal		1,116,855.37	1,702,196.53	1,702,196.53	1,702,196.53	1,702,196.53	1,702,196.53	1,702,196.53
2159	DIF190401587964	FEDERALES (APORTACIONES, SUBSIDIOS Y CONVENIOS)	2019	33-Aportaciones Federales para Entidades Federativas y Municipios	I004-FAIS Municipal y de las Demarcaciones Territoriales del Distrito Federal		4,000.00	4,500.00	4,500.00	4,500.00	4,500.00	4,500.00	4,500.00
2160	DIF190401588022	FEDERALES (APORTACIONES, SUBSIDIOS Y CONVENIOS)	2019	33-Aportaciones Federales para Entidades Federativas y Municipios	I004-FAIS Municipal y de las Demarcaciones Territoriales del Distrito Federal		7,000.00	7,400.00	7,400.00	7,400.00	7,400.00	7,400.00	7,400.00
2161	DIF190401588032	FEDERALES (APORTACIONES, SUBSIDIOS Y CONVENIOS)	2019	33-Aportaciones Federales para Entidades Federativas y Municipios	I004-FAIS Municipal y de las Demarcaciones Territoriales del Distrito Federal		70,321.75	24,376.50	24,376.50	24,376.50	24,376.50	24,376.50	24,376.50
2162	DIF190401588287	FEDERALES (APORTACIONES, SUBSIDIOS Y CONVENIOS)	2019	33-Aportaciones Federales para Entidades Federativas y Municipios	I004-FAIS Municipal y de las Demarcaciones Territoriales del Distrito Federal		70,321.75	115,850.00	115,850.00	115,850.00	115,850.00	115,850.00	115,850.00
2163	DIF190401588722	FEDERALES (APORTACIONES, SUBSIDIOS Y CONVENIOS)	2019	33-Aportaciones Federales para Entidades Federativas y Municipios	I004-FAIS Municipal y de las Demarcaciones Territoriales del Distrito Federal		70,321.75	118,080.00	118,080.00	118,080.00	118,080.00	118,080.00	118,080.00
2164	DIF190401589070	FEDERALES (APORTACIONES, SUBSIDIOS Y CONVENIOS)	2019	33-Aportaciones Federales para Entidades Federativas y Municipios	I004-FAIS Municipal y de las Demarcaciones Territoriales del Distrito Federal		6,700.00	10,050.00	10,050.00	10,050.00	10,050.00	10,050.00	10,050.00
2165	DIF190401589073	FEDERALES (APORTACIONES, SUBSIDIOS Y CONVENIOS)	2019	33-Aportaciones Federales para Entidades Federativas y Municipios	I004-FAIS Municipal y de las Demarcaciones Territoriales del Distrito Federal		70,321.75	114,823.00	114,823.00	114,823.00	114,823.00	114,823.00	114,823.00
2166	DIF190401589098	FEDERALES (APORTACIONES, SUBSIDIOS Y CONVENIOS)	2019	33-Aportaciones Federales para Entidades Federativas y Municipios	I004-FAIS Municipal y de las Demarcaciones Territoriales del Distrito Federal		5,200.00	7,700.00	7,700.00	7,700.00	7,700.00	7,700.00	7,700.00
2167	DIF190401589106	FEDERALES (APORTACIONES, SUBSIDIOS Y CONVENIOS)	2019	33-Aportaciones Federales para Entidades Federativas y Municipios	I004-FAIS Municipal y de las Demarcaciones Territoriales del Distrito Federal		75,511.75	111,117.20	111,117.20	111,117.20	111,117.20	111,117.20	111,117.20
2168	DIF190401589161	FEDERALES (APORTACIONES, SUBSIDIOS Y CONVENIOS)	2019	33-Aportaciones Federales para Entidades Federativas y Municipios	I004-FAIS Municipal y de las Demarcaciones Territoriales del Distrito Federal		75,511.75	92,664.50	92,664.50	92,664.50	92,664.50	92,664.50	92,664.50
2169	DIF190401589192	FEDERALES (APORTACIONES, SUBSIDIOS Y CONVENIOS)	2019	33-Aportaciones Federales para Entidades Federativas y Municipios	I004-FAIS Municipal y de las Demarcaciones Territoriales del Distrito Federal		6,700.00	11,000.00	11,000.00	11,000.00	11,000.00	11,000.00	11,000.00
2170	DIF190401589258	FEDERALES (APORTACIONES, SUBSIDIOS Y CONVENIOS)	2019	33-Aportaciones Federales para Entidades Federativas y Municipios	I004-FAIS Municipal y de las Demarcaciones Territoriales del Distrito Federal		4,000.00	4,500.00	4,500.00	4,500.00	4,500.00	4,500.00	4,500.00
2171	DIF190401589296	FEDERALES (APORTACIONES, SUBSIDIOS Y CONVENIOS)	2019	33-Aportaciones Federales para Entidades Federativas y Municipios	I004-FAIS Municipal y de las Demarcaciones Territoriales del Distrito Federal		4,000.00	4,700.00	4,700.00	4,700.00	4,700.00	4,700.00	4,700.00
2172	DIF190401589316	FEDERALES (APORTACIONES, SUBSIDIOS Y CONVENIOS)	2019	33-Aportaciones Federales para Entidades Federativas y Municipios	I004-FAIS Municipal y de las Demarcaciones Territoriales del Distrito Federal		70,321.75	35,000.00	35,000.00	35,000.00	35,000.00	35,000.00	35,000.00
2173	DIF190401589329	FEDERALES (APORTACIONES, SUBSIDIOS Y CONVENIOS)	2019	33-Aportaciones Federales para Entidades Federativas y Municipios	I004-FAIS Municipal y de las Demarcaciones Territoriales del Distrito Federal		70,321.75	43,500.00	43,500.00	43,500.00	43,500.00	43,500.00	43,500.00
2174	DIF190201562105	FEDERALES (APORTACIONES, SUBSIDIOS Y CONVENIOS)	2019	23-Provisiones Salariales y Económicas	U087-Fondo de Capitalidad		0.01	10,825,212.86	10,825,212.86	10,825,212.86	10,825,212.86	10,825,212.86	10,825,212.86
2175	DIF190401589406	FEDERALES (APORTACIONES, SUBSIDIOS Y CONVENIOS)	2019	33-Aportaciones Federales para Entidades Federativas y Municipios	I004-FAIS Municipal y de las Demarcaciones Territoriales del Distrito Federal		75,511.75	51,000.00	51,000.00	51,000.00	51,000.00	51,000.00	51,000.00
2176	DIF190401589472	FEDERALES (APORTACIONES, SUBSIDIOS Y CONVENIOS)	2019	33-Aportaciones Federales para Entidades Federativas y Municipios	I004-FAIS Municipal y de las Demarcaciones Territoriales del Distrito Federal		6,700.00	10,680.00	10,680.00	10,680.00	10,680.00	10,680.00	10,680.00
2177	DIF190401589497	FEDERALES (APORTACIONES, SUBSIDIOS Y CONVENIOS)	2019	33-Aportaciones Federales para Entidades Federativas y Municipios	I004-FAIS Municipal y de las Demarcaciones Territoriales del Distrito Federal		75,511.75	51,000.00	51,000.00	51,000.00	51,000.00	51,000.00	51,000.00
2178	DIF190401589526	FEDERALES (APORTACIONES, SUBSIDIOS Y CONVENIOS)	2019	33-Aportaciones Federales para Entidades Federativas y Municipios	I004-FAIS Municipal y de las Demarcaciones Territoriales del Distrito Federal		75,511.75	116,652.00	116,652.00	116,652.00	116,652.00	116,652.00	116,652.00
2179	DIF190401589584	FEDERALES (APORTACIONES, SUBSIDIOS Y CONVENIOS)	2019	33-Aportaciones Federales para Entidades Federativas y Municipios	I004-FAIS Municipal y de las Demarcaciones Territoriales del Distrito Federal		75,511.75	116,652.00	116,652.00	116,652.00	116,652.00	116,652.00	116,652.00
2180	DIF190401589627	FEDERALES (APORTACIONES, SUBSIDIOS Y CONVENIOS)	2019	33-Aportaciones Federales para Entidades Federativas y Municipios	I004-FAIS Municipal y de las Demarcaciones Territoriales del Distrito Federal		5,200.00	16,000.00	16,000.00	16,000.00	16,000.00	16,000.00	16,000.00

#	FOLIO	TIPO DE RECURSO	CICLO DEL RECURSO	RAMO	PROGRAMA PRESUPUESTARIO	PROGRAMA ESTATAL O MUNICIPAL	APROBADO	MODIFICADO	RECAUDADO	COMPROMETIDO	DEVENGADO	EJERCIDO	PAGADO
2181	DIF190401589646	FEDERALES (APORTACIONES, SUBSIDIOS Y CONVENIOS)	2019	33-Aportaciones Federales para Entidades Federativas y Municipios	I004-FAIS Municipal y de las Demarcaciones Territoriales del Distrito Federal		70,321.75	35,000.00	35,000.00	35,000.00	35,000.00	35,000.00	35,000.00
2182	DIF190401589848	FEDERALES (APORTACIONES, SUBSIDIOS Y CONVENIOS)	2019	33-Aportaciones Federales para Entidades Federativas y Municipios	I004-FAIS Municipal y de las Demarcaciones Territoriales del Distrito Federal		140,643.50	35,000.00	35,000.00	35,000.00	35,000.00	35,000.00	35,000.00
2183	DIF190201531922	FEDERALES (APORTACIONES, SUBSIDIOS Y CONVENIOS)	2019	33-Aportaciones Federales para Entidades Federativas y Municipios	I004-FAIS Municipal y de las Demarcaciones Territoriales del Distrito Federal		354,315.38	392,315.42	392,315.42	392,315.42	392,315.42	392,315.42	392,315.42
2184	DIF190201543580	FEDERALES (APORTACIONES, SUBSIDIOS Y CONVENIOS)	2019	33-Aportaciones Federales para Entidades Federativas y Municipios	I004-FAIS Municipal y de las Demarcaciones Territoriales del Distrito Federal		22,914.35	22,914.35	22,914.35	22,914.35	22,914.35	22,914.35	22,914.35
2185	DIF190401584842	FEDERALES (APORTACIONES, SUBSIDIOS Y CONVENIOS)	2019	33-Aportaciones Federales para Entidades Federativas y Municipios	I004-FAIS Municipal y de las Demarcaciones Territoriales del Distrito Federal		1,000.00	11,000.00	11,000.00	11,000.00	11,000.00	11,000.00	11,000.00
2186	DIF190401584947	FEDERALES (APORTACIONES, SUBSIDIOS Y CONVENIOS)	2019	33-Aportaciones Federales para Entidades Federativas y Municipios	I004-FAIS Municipal y de las Demarcaciones Territoriales del Distrito Federal		123,529.60	114,823.00	114,823.00	114,823.00	114,823.00	114,823.00	114,823.00
2187	DIF190401585010	FEDERALES (APORTACIONES, SUBSIDIOS Y CONVENIOS)	2019	33-Aportaciones Federales para Entidades Federativas y Municipios	I004-FAIS Municipal y de las Demarcaciones Territoriales del Distrito Federal		7,400.00	7,400.00	7,400.00	7,400.00	7,400.00	7,400.00	7,400.00
2188	DIF190401585108	FEDERALES (APORTACIONES, SUBSIDIOS Y CONVENIOS)	2019	33-Aportaciones Federales para Entidades Federativas y Municipios	I004-FAIS Municipal y de las Demarcaciones Territoriales del Distrito Federal		75,511.75	95,330.00	95,330.00	95,330.00	95,330.00	95,330.00	95,330.00
2189	DIF190201541017	FEDERALES (APORTACIONES, SUBSIDIOS Y CONVENIOS)	2019	33-Aportaciones Federales para Entidades Federativas y Municipios	I004-FAIS Municipal y de las Demarcaciones Territoriales del Distrito Federal		985,305.14	985,305.14	985,305.14	985,305.14	985,305.14	985,305.14	985,305.14
2190	DIF190401663017	FEDERALES (APORTACIONES, SUBSIDIOS Y CONVENIOS)	2019	33-Aportaciones Federales para Entidades Federativas y Municipios	I004-FAIS Municipal y de las Demarcaciones Territoriales del Distrito Federal		106,241.28	106,241.28	106,241.28	106,241.28	106,241.28	106,241.28	106,241.28
2191	DIF190401588867	FEDERALES (APORTACIONES, SUBSIDIOS Y CONVENIOS)	2019	33-Aportaciones Federales para Entidades Federativas y Municipios	I004-FAIS Municipal y de las Demarcaciones Territoriales del Distrito Federal		70,321.75	114,823.00	114,823.00	114,823.00	114,823.00	114,823.00	114,823.00
2192	DIF190401589236	FEDERALES (APORTACIONES, SUBSIDIOS Y CONVENIOS)	2019	33-Aportaciones Federales para Entidades Federativas y Municipios	I004-FAIS Municipal y de las Demarcaciones Territoriales del Distrito Federal		7,000.00	7,400.00	7,400.00	7,400.00	7,400.00	7,400.00	7,400.00
2193	DIF190401589343	FEDERALES (APORTACIONES, SUBSIDIOS Y CONVENIOS)	2019	33-Aportaciones Federales para Entidades Federativas y Municipios	I004-FAIS Municipal y de las Demarcaciones Territoriales del Distrito Federal		70,321.75	35,000.00	35,000.00	35,000.00	35,000.00	35,000.00	35,000.00
2194	DIF190401589420	FEDERALES (APORTACIONES, SUBSIDIOS Y CONVENIOS)	2019	33-Aportaciones Federales para Entidades Federativas y Municipios	I004-FAIS Municipal y de las Demarcaciones Territoriales del Distrito Federal		70,321.75	40,000.00	40,000.00	40,000.00	40,000.00	40,000.00	40,000.00
2195	DIF190401589449	FEDERALES (APORTACIONES, SUBSIDIOS Y CONVENIOS)	2019	33-Aportaciones Federales para Entidades Federativas y Municipios	I004-FAIS Municipal y de las Demarcaciones Territoriales del Distrito Federal		5,200.00	16,000.00	16,000.00	16,000.00	16,000.00	16,000.00	16,000.00
2196	DIF190401589450	FEDERALES (APORTACIONES, SUBSIDIOS Y CONVENIOS)	2019	33-Aportaciones Federales para Entidades Federativas y Municipios	I004-FAIS Municipal y de las Demarcaciones Territoriales del Distrito Federal		6,700.00	10,680.00	10,680.00	10,680.00	10,680.00	10,680.00	10,680.00
2197	DIF190401589536	FEDERALES (APORTACIONES, SUBSIDIOS Y CONVENIOS)	2019	33-Aportaciones Federales para Entidades Federativas y Municipios	I004-FAIS Municipal y de las Demarcaciones Territoriales del Distrito Federal		5,200.00	20,018.00	20,018.00	20,018.00	20,018.00	20,018.00	20,018.00
2198	DIF190401589610	FEDERALES (APORTACIONES, SUBSIDIOS Y CONVENIOS)	2019	33-Aportaciones Federales para Entidades Federativas y Municipios	I004-FAIS Municipal y de las Demarcaciones Territoriales del Distrito Federal		4,000.00	4,700.00	4,700.00	4,700.00	4,700.00	4,700.00	4,700.00
2199	DIF190401589654	FEDERALES (APORTACIONES, SUBSIDIOS Y CONVENIOS)	2019	33-Aportaciones Federales para Entidades Federativas y Municipios	I004-FAIS Municipal y de las Demarcaciones Territoriales del Distrito Federal		72,691.75	95,330.00	95,330.00	95,330.00	95,330.00	95,330.00	95,330.00
2200	DIF190401674171	FEDERALES (APORTACIONES, SUBSIDIOS Y CONVENIOS)	2019	33-Aportaciones Federales para Entidades Federativas y Municipios	I004-FAIS Municipal y de las Demarcaciones Territoriales del Distrito Federal		1,439,858.70	1,395,315.37	1,395,315.37	1,395,315.37	1,395,315.37	1,395,315.37	1,395,315.37
2201	DIF190401590543	FEDERALES (APORTACIONES, SUBSIDIOS Y CONVENIOS)	2019	33-Aportaciones Federales para Entidades Federativas y Municipios	I004-FAIS Municipal y de las Demarcaciones Territoriales del Distrito Federal		325,164.66	285,000.00	285,000.00	285,000.00	285,000.00	285,000.00	285,000.00
2202	DIF190401588362	FEDERALES (APORTACIONES, SUBSIDIOS Y CONVENIOS)	2019	33-Aportaciones Federales para Entidades Federativas y Municipios	I004-FAIS Municipal y de las Demarcaciones Territoriales del Distrito Federal		5,200.00	10,400.00	10,400.00	10,400.00	10,400.00	10,400.00	10,400.00
2203	DIF190401584708	FEDERALES (APORTACIONES, SUBSIDIOS Y CONVENIOS)	2019	33-Aportaciones Federales para Entidades Federativas y Municipios	I004-FAIS Municipal y de las Demarcaciones Territoriales del Distrito Federal		72,691.75	115,000.00	115,000.00	115,000.00	115,000.00	115,000.00	115,000.00
2204	DIF190401584827	FEDERALES (APORTACIONES, SUBSIDIOS Y CONVENIOS)	2019	33-Aportaciones Federales para Entidades Federativas y Municipios	I004-FAIS Municipal y de las Demarcaciones Territoriales del Distrito Federal		6,700.00	10,050.00	10,050.00	10,050.00	10,050.00	10,050.00	10,050.00
2205	DIF190401584896	FEDERALES (APORTACIONES, SUBSIDIOS Y CONVENIOS)	2019	33-Aportaciones Federales para Entidades Federativas y Municipios	I004-FAIS Municipal y de las Demarcaciones Territoriales del Distrito Federal		1,000.00	10,500.00	10,500.00	10,500.00	10,500.00	10,500.00	10,500.00

#	FOLIO	TIPO DE RECURSO	CICLO DEL RECURSO	RAMO	PROGRAMA PRESUPUESTARIO	PROGRAMA ESTATAL O MUNICIPAL	APROBADO	MODIFICADO	RECAUDADO	COMPROMETIDO	DEVENGADO	EJERCIDO	PAGADO
2206	DIF190401584937	FEDERALES (APORTACIONES, SUBSIDIOS Y CONVENIOS)	2019	33-Aportaciones Federales para Entidades Federativas y Municipios	I004-FAIS Municipal y de las Demarcaciones Territoriales del Distrito Federal		6,700.00	10,050.00	10,050.00	10,050.00	10,050.00	10,050.00	10,050.00
2207	DIF190401585703	FEDERALES (APORTACIONES, SUBSIDIOS Y CONVENIOS)	2019	33-Aportaciones Federales para Entidades Federativas y Municipios	I004-FAIS Municipal y de las Demarcaciones Territoriales del Distrito Federal		299,322.67	266,131.23	266,131.23	266,131.23	266,131.23	266,131.23	266,131.23
2208	DIF190401587949	FEDERALES (APORTACIONES, SUBSIDIOS Y CONVENIOS)	2019	33-Aportaciones Federales para Entidades Federativas y Municipios	I004-FAIS Municipal y de las Demarcaciones Territoriales del Distrito Federal		4,000.00	40,000.00	40,000.00	40,000.00	40,000.00	40,000.00	40,000.00
2209	DIF190401588342	FEDERALES (APORTACIONES, SUBSIDIOS Y CONVENIOS)	2019	33-Aportaciones Federales para Entidades Federativas y Municipios	I004-FAIS Municipal y de las Demarcaciones Territoriales del Distrito Federal		70,321.75	9,900.00	9,900.00	9,900.00	9,900.00	9,900.00	9,900.00
2210	DIF190401584961	FEDERALES (APORTACIONES, SUBSIDIOS Y CONVENIOS)	2019	33-Aportaciones Federales para Entidades Federativas y Municipios	I004-FAIS Municipal y de las Demarcaciones Territoriales del Distrito Federal		127,014.60	114,823.00	114,823.00	114,823.00	114,823.00	114,823.00	114,823.00
2211	DIF190401588371	FEDERALES (APORTACIONES, SUBSIDIOS Y CONVENIOS)	2019	33-Aportaciones Federales para Entidades Federativas y Municipios	I004-FAIS Municipal y de las Demarcaciones Territoriales del Distrito Federal		6,700.00	4,600.00	4,600.00	4,600.00	4,600.00	4,600.00	4,600.00
2212	DIF190401588441	FEDERALES (APORTACIONES, SUBSIDIOS Y CONVENIOS)	2019	33-Aportaciones Federales para Entidades Federativas y Municipios	I004-FAIS Municipal y de las Demarcaciones Territoriales del Distrito Federal		6,700.00	23,449.00	23,449.00	23,449.00	23,449.00	23,449.00	23,449.00
2213	DIF190401588683	FEDERALES (APORTACIONES, SUBSIDIOS Y CONVENIOS)	2019	33-Aportaciones Federales para Entidades Federativas y Municipios	I004-FAIS Municipal y de las Demarcaciones Territoriales del Distrito Federal		5,200.00	10,400.00	10,400.00	10,400.00	10,400.00	10,400.00	10,400.00
2214	DIF190401588770	FEDERALES (APORTACIONES, SUBSIDIOS Y CONVENIOS)	2019	33-Aportaciones Federales para Entidades Federativas y Municipios	I004-FAIS Municipal y de las Demarcaciones Territoriales del Distrito Federal		7,000.00	7,400.00	7,400.00	7,400.00	7,400.00	7,400.00	7,400.00
2215	DIF190401589076	FEDERALES (APORTACIONES, SUBSIDIOS Y CONVENIOS)	2019	33-Aportaciones Federales para Entidades Federativas y Municipios	I004-FAIS Municipal y de las Demarcaciones Territoriales del Distrito Federal		75,511.75	111,117.20	111,117.20	111,117.20	111,117.20	111,117.20	111,117.20
2216	DIF190401589112	FEDERALES (APORTACIONES, SUBSIDIOS Y CONVENIOS)	2019	33-Aportaciones Federales para Entidades Federativas y Municipios	I004-FAIS Municipal y de las Demarcaciones Territoriales del Distrito Federal		6,700.00	4,600.00	4,600.00	4,600.00	4,600.00	4,600.00	4,600.00
2217	DIF190401589149	FEDERALES (APORTACIONES, SUBSIDIOS Y CONVENIOS)	2019	33-Aportaciones Federales para Entidades Federativas y Municipios	I004-FAIS Municipal y de las Demarcaciones Territoriales del Distrito Federal		70,321.75	117,823.00	117,823.00	117,823.00	117,823.00	117,823.00	117,823.00
2218	DIF190401589246	FEDERALES (APORTACIONES, SUBSIDIOS Y CONVENIOS)	2019	33-Aportaciones Federales para Entidades Federativas y Municipios	I004-FAIS Municipal y de las Demarcaciones Territoriales del Distrito Federal		72,691.75	10,500.00	10,500.00	10,500.00	10,500.00	10,500.00	10,500.00
2219	DIF190401589283	FEDERALES (APORTACIONES, SUBSIDIOS Y CONVENIOS)	2019	33-Aportaciones Federales para Entidades Federativas y Municipios	I004-FAIS Municipal y de las Demarcaciones Territoriales del Distrito Federal		5,200.00	20,000.00	20,000.00	20,000.00	20,000.00	20,000.00	20,000.00
2220	DIF190401589403	FEDERALES (APORTACIONES, SUBSIDIOS Y CONVENIOS)	2019	33-Aportaciones Federales para Entidades Federativas y Municipios	I004-FAIS Municipal y de las Demarcaciones Territoriales del Distrito Federal		70,321.75	39,400.00	39,400.00	39,400.00	39,400.00	39,400.00	39,400.00
2221	DIF190401589525	FEDERALES (APORTACIONES, SUBSIDIOS Y CONVENIOS)	2019	33-Aportaciones Federales para Entidades Federativas y Municipios	I004-FAIS Municipal y de las Demarcaciones Territoriales del Distrito Federal		140,643.50	35,000.00	35,000.00	35,000.00	35,000.00	35,000.00	35,000.00
2222	DIF190401589555	FEDERALES (APORTACIONES, SUBSIDIOS Y CONVENIOS)	2019	33-Aportaciones Federales para Entidades Federativas y Municipios	I004-FAIS Municipal y de las Demarcaciones Territoriales del Distrito Federal		4,000.00	4,700.00	4,700.00	4,700.00	4,700.00	4,700.00	4,700.00
2223	DIF190301573337	FEDERALES (APORTACIONES, SUBSIDIOS Y CONVENIOS)	2019	33-Aportaciones Federales para Entidades Federativas y Municipios	I005-FORTAMUN		8,000,000.00	17,479,620.13	17,479,620.13	17,479,620.13	17,479,620.13	17,479,620.13	17,479,620.13
2224	DIF190201531828	FEDERALES (APORTACIONES, SUBSIDIOS Y CONVENIOS)	2019	33-Aportaciones Federales para Entidades Federativas y Municipios	I004-FAIS Municipal y de las Demarcaciones Territoriales del Distrito Federal		2,243,423.32	2,213,844.14	2,213,844.14	2,213,844.14	2,213,844.14	2,213,844.14	2,213,844.14
2225	DIF190401589804	FEDERALES (APORTACIONES, SUBSIDIOS Y CONVENIOS)	2019	33-Aportaciones Federales para Entidades Federativas y Municipios	I004-FAIS Municipal y de las Demarcaciones Territoriales del Distrito Federal		140,643.50	35,000.00	35,000.00	35,000.00	35,000.00	35,000.00	35,000.00
2226	DIF190401589863	FEDERALES (APORTACIONES, SUBSIDIOS Y CONVENIOS)	2019	33-Aportaciones Federales para Entidades Federativas y Municipios	I004-FAIS Municipal y de las Demarcaciones Territoriales del Distrito Federal		5,200.00	20,018.00	20,018.00	20,018.00	20,018.00	20,018.00	20,018.00
2227	DIF190401590544	FEDERALES (APORTACIONES, SUBSIDIOS Y CONVENIOS)	2019	33-Aportaciones Federales para Entidades Federativas y Municipios	I004-FAIS Municipal y de las Demarcaciones Territoriales del Distrito Federal		325,164.66	395,803.81	395,803.81	395,803.81	395,803.81	395,803.81	395,803.81
2228	DIF190201539272	FEDERALES (APORTACIONES, SUBSIDIOS Y CONVENIOS)	2019	33-Aportaciones Federales para Entidades Federativas y Municipios	I004-FAIS Municipal y de las Demarcaciones Territoriales del Distrito Federal		11,496,449.60	11,496,449.60	11,496,449.60	11,496,449.60	11,496,449.60	11,496,449.60	11,496,449.60
2229	DIF190401585023	FEDERALES (APORTACIONES, SUBSIDIOS Y CONVENIOS)	2019	33-Aportaciones Federales para Entidades Federativas y Municipios	I004-FAIS Municipal y de las Demarcaciones Territoriales del Distrito Federal		1,000.00	7,700.00	7,700.00	7,700.00	7,700.00	7,700.00	7,700.00
2230	DIF190401585109	FEDERALES (APORTACIONES, SUBSIDIOS Y CONVENIOS)	2019	33-Aportaciones Federales para Entidades Federativas y Municipios	I004-FAIS Municipal y de las Demarcaciones Territoriales del Distrito Federal		1,000.00	116,652.00	116,652.00	116,652.00	116,652.00	116,652.00	116,652.00

#	FOLIO	TIPO DE RECURSO	CICLO DEL RECURSO	RAMO	PROGRAMA PRESUPUESTARIO	PROGRAMA ESTATAL O MUNICIPAL	APROBADO	MODIFICADO	RECAUDADO	COMPROMETIDO	DEVENGADO	EJERCIDO	PAGADO
2231	DIF190401585431	FEDERALES (APORTACIONES, SUBSIDIOS Y CONVENIOS)	2019	33-Aportaciones Federales para Entidades Federativas y Municipios	I004-FAIS Municipal y de las Demarcaciones Territoriales del Distrito Federal		1,065,321.26	1,065,321.26	1,065,321.26	1,065,321.26	1,065,321.26	1,065,321.26	1,065,321.26
2232	DIF190401585816	FEDERALES (APORTACIONES, SUBSIDIOS Y CONVENIOS)	2019	33-Aportaciones Federales para Entidades Federativas y Municipios	I004-FAIS Municipal y de las Demarcaciones Territoriales del Distrito Federal		1,848,674.10	1,827,658.68	1,827,658.68	1,827,658.68	1,827,658.68	1,827,658.68	1,827,658.68
2233	DIF190401663317	FEDERALES (APORTACIONES, SUBSIDIOS Y CONVENIOS)	2019	33-Aportaciones Federales para Entidades Federativas y Municipios	I004-FAIS Municipal y de las Demarcaciones Territoriales del Distrito Federal		1,216,291.08	1,216,291.08	1,216,291.08	1,216,291.08	1,216,291.08	1,216,291.08	1,216,291.08
2234	DIF190401587943	FEDERALES (APORTACIONES, SUBSIDIOS Y CONVENIOS)	2019	33-Aportaciones Federales para Entidades Federativas y Municipios	I004-FAIS Municipal y de las Demarcaciones Territoriales del Distrito Federal		70,321.75	15,907.20	15,907.20	15,907.20	15,907.20	15,907.20	15,907.20
2235	DIF190401588375	FEDERALES (APORTACIONES, SUBSIDIOS Y CONVENIOS)	2019	33-Aportaciones Federales para Entidades Federativas y Municipios	I004-FAIS Municipal y de las Demarcaciones Territoriales del Distrito Federal		75,511.75	45,632.00	45,632.00	45,632.00	45,632.00	45,632.00	45,632.00
2236	DIF190401588391	FEDERALES (APORTACIONES, SUBSIDIOS Y CONVENIOS)	2019	33-Aportaciones Federales para Entidades Federativas y Municipios	I004-FAIS Municipal y de las Demarcaciones Territoriales del Distrito Federal		70,321.75	114,823.00	114,823.00	114,823.00	114,823.00	114,823.00	114,823.00
2237	DIF190401588822	FEDERALES (APORTACIONES, SUBSIDIOS Y CONVENIOS)	2019	33-Aportaciones Federales para Entidades Federativas y Municipios	I004-FAIS Municipal y de las Demarcaciones Territoriales del Distrito Federal		5,200.00	10,500.00	10,500.00	10,500.00	10,500.00	10,500.00	10,500.00
2238	DIF190401589087	FEDERALES (APORTACIONES, SUBSIDIOS Y CONVENIOS)	2019	33-Aportaciones Federales para Entidades Federativas y Municipios	I004-FAIS Municipal y de las Demarcaciones Territoriales del Distrito Federal		4,000.00	4,700.00	4,700.00	4,700.00	4,700.00	4,700.00	4,700.00
2239	DIF190401589119	FEDERALES (APORTACIONES, SUBSIDIOS Y CONVENIOS)	2019	33-Aportaciones Federales para Entidades Federativas y Municipios	I004-FAIS Municipal y de las Demarcaciones Territoriales del Distrito Federal		70,321.75	41,500.00	41,500.00	41,500.00	41,500.00	41,500.00	41,500.00
2240	DIF190401589124	FEDERALES (APORTACIONES, SUBSIDIOS Y CONVENIOS)	2019	33-Aportaciones Federales para Entidades Federativas y Municipios	I004-FAIS Municipal y de las Demarcaciones Territoriales del Distrito Federal		7,000.00	7,700.00	7,700.00	7,700.00	7,700.00	7,700.00	7,700.00
2241	DIF190401589271	FEDERALES (APORTACIONES, SUBSIDIOS Y CONVENIOS)	2019	33-Aportaciones Federales para Entidades Federativas y Municipios	I004-FAIS Municipal y de las Demarcaciones Territoriales del Distrito Federal		72,691.75	4,700.00	4,700.00	4,700.00	4,700.00	4,700.00	4,700.00
2242	DIF190401589292	FEDERALES (APORTACIONES, SUBSIDIOS Y CONVENIOS)	2019	33-Aportaciones Federales para Entidades Federativas y Municipios	I004-FAIS Municipal y de las Demarcaciones Territoriales del Distrito Federal		75,511.75	115,000.00	115,000.00	115,000.00	115,000.00	115,000.00	115,000.00
2243	DIF190401589294	FEDERALES (APORTACIONES, SUBSIDIOS Y CONVENIOS)	2019	33-Aportaciones Federales para Entidades Federativas y Municipios	I004-FAIS Municipal y de las Demarcaciones Territoriales del Distrito Federal		70,321.75	98,000.00	98,000.00	98,000.00	98,000.00	98,000.00	98,000.00
2244	DIF190401589544	FEDERALES (APORTACIONES, SUBSIDIOS Y CONVENIOS)	2019	33-Aportaciones Federales para Entidades Federativas y Municipios	I004-FAIS Municipal y de las Demarcaciones Territoriales del Distrito Federal		7,000.00	7,700.00	7,700.00	7,700.00	7,700.00	7,700.00	7,700.00
2245	DIF190401585122	FEDERALES (APORTACIONES, SUBSIDIOS Y CONVENIOS)	2019	33-Aportaciones Federales para Entidades Federativas y Municipios	I004-FAIS Municipal y de las Demarcaciones Territoriales del Distrito Federal		156,920.50	143,693.00	143,693.00	143,693.00	143,693.00	143,693.00	143,693.00
2246	DIF190401585139	FEDERALES (APORTACIONES, SUBSIDIOS Y CONVENIOS)	2019	33-Aportaciones Federales para Entidades Federativas y Municipios	I004-FAIS Municipal y de las Demarcaciones Territoriales del Distrito Federal		5,250.00	7,250.00	7,250.00	7,250.00	7,250.00	7,250.00	7,250.00
2247	DIF190401587967	FEDERALES (APORTACIONES, SUBSIDIOS Y CONVENIOS)	2019	33-Aportaciones Federales para Entidades Federativas y Municipios	I004-FAIS Municipal y de las Demarcaciones Territoriales del Distrito Federal		75,511.75	118,080.00	118,080.00	118,080.00	118,080.00	118,080.00	118,080.00
2248	DIF190401588029	FEDERALES (APORTACIONES, SUBSIDIOS Y CONVENIOS)	2019	33-Aportaciones Federales para Entidades Federativas y Municipios	I004-FAIS Municipal y de las Demarcaciones Territoriales del Distrito Federal		5,200.00	10,400.00	10,400.00	10,400.00	10,400.00	10,400.00	10,400.00
2249	DIF190401589602	FEDERALES (APORTACIONES, SUBSIDIOS Y CONVENIOS)	2019	33-Aportaciones Federales para Entidades Federativas y Municipios	I004-FAIS Municipal y de las Demarcaciones Territoriales del Distrito Federal		4,000.00	4,700.00	4,700.00	4,700.00	4,700.00	4,700.00	4,700.00
2250	DIF190401589630	FEDERALES (APORTACIONES, SUBSIDIOS Y CONVENIOS)	2019	33-Aportaciones Federales para Entidades Federativas y Municipios	I004-FAIS Municipal y de las Demarcaciones Territoriales del Distrito Federal		72,691.75	43,500.00	43,500.00	43,500.00	43,500.00	43,500.00	43,500.00
2251	DIF190401588039	FEDERALES (APORTACIONES, SUBSIDIOS Y CONVENIOS)	2019	33-Aportaciones Federales para Entidades Federativas y Municipios	I004-FAIS Municipal y de las Demarcaciones Territoriales del Distrito Federal		7,000.00	7,700.00	7,700.00	7,700.00	7,700.00	7,700.00	7,700.00
2252	DIF190401588363	FEDERALES (APORTACIONES, SUBSIDIOS Y CONVENIOS)	2019	33-Aportaciones Federales para Entidades Federativas y Municipios	I004-FAIS Municipal y de las Demarcaciones Territoriales del Distrito Federal		6,700.00	4,600.00	4,600.00	4,600.00	4,600.00	4,600.00	4,600.00
2253	DIF190401588490	FEDERALES (APORTACIONES, SUBSIDIOS Y CONVENIOS)	2019	33-Aportaciones Federales para Entidades Federativas y Municipios	I004-FAIS Municipal y de las Demarcaciones Territoriales del Distrito Federal		4,000.00	4,700.00	4,700.00	4,700.00	4,700.00	4,700.00	4,700.00
2254	DIF190401588757	FEDERALES (APORTACIONES, SUBSIDIOS Y CONVENIOS)	2019	33-Aportaciones Federales para Entidades Federativas y Municipios	I004-FAIS Municipal y de las Demarcaciones Territoriales del Distrito Federal		72,691.75	7,700.00	7,700.00	7,700.00	7,700.00	7,700.00	7,700.00
2255	DIF190401588873	FEDERALES (APORTACIONES, SUBSIDIOS Y CONVENIOS)	2019	33-Aportaciones Federales para Entidades Federativas y Municipios	I004-FAIS Municipal y de las Demarcaciones Territoriales del Distrito Federal		70,321.75	118,080.00	118,080.00	118,080.00	118,080.00	118,080.00	118,080.00

#	FOLIO	TIPO DE RECURSO	CICLO DEL RECURSO	RAMO	PROGRAMA PRESUPUESTARIO	PROGRAMA ESTATAL O MUNICIPAL	APROBADO	MODIFICADO	RECAUDADO	COMPROMETIDO	DEVENGADO	EJERCIDO	PAGADO
2256	DIF19040158897	FEDERALES (APORTACIONES, SUBSIDIOS Y CONVENIOS)	2019	33-Aportaciones Federales para Entidades Federativas y Municipios	I004-FAIS Municipal y de las Demarcaciones Territoriales del Distrito Federal		5,200.00	10,400.00	10,400.00	10,400.00	10,400.00	10,400.00	10,400.00
2257	DIF190401589136	FEDERALES (APORTACIONES, SUBSIDIOS Y CONVENIOS)	2019	33-Aportaciones Federales para Entidades Federativas y Municipios	I004-FAIS Municipal y de las Demarcaciones Territoriales del Distrito Federal		4,000.00	43,500.00	43,500.00	43,500.00	43,500.00	43,500.00	43,500.00
2258	DIF190401589245	FEDERALES (APORTACIONES, SUBSIDIOS Y CONVENIOS)	2019	33-Aportaciones Federales para Entidades Federativas y Municipios	I004-FAIS Municipal y de las Demarcaciones Territoriales del Distrito Federal		75,511.75	49,365.80	49,365.80	49,365.80	49,365.80	49,365.80	49,365.80
2259	DIF190401589270	FEDERALES (APORTACIONES, SUBSIDIOS Y CONVENIOS)	2019	33-Aportaciones Federales para Entidades Federativas y Municipios	I004-FAIS Municipal y de las Demarcaciones Territoriales del Distrito Federal		75,511.75	51,000.00	51,000.00	51,000.00	51,000.00	51,000.00	51,000.00
2260	DIF190401589281	FEDERALES (APORTACIONES, SUBSIDIOS Y CONVENIOS)	2019	33-Aportaciones Federales para Entidades Federativas y Municipios	I004-FAIS Municipal y de las Demarcaciones Territoriales del Distrito Federal		4,000.00	4,700.00	4,700.00	4,700.00	4,700.00	4,700.00	4,700.00
2261	DIF190401589289	FEDERALES (APORTACIONES, SUBSIDIOS Y CONVENIOS)	2019	33-Aportaciones Federales para Entidades Federativas y Municipios	I004-FAIS Municipal y de las Demarcaciones Territoriales del Distrito Federal		6,700.00	11,200.00	11,200.00	11,200.00	11,200.00	11,200.00	11,200.00
2262	DIF190401584847	FEDERALES (APORTACIONES, SUBSIDIOS Y CONVENIOS)	2019	33-Aportaciones Federales para Entidades Federativas y Municipios	I004-FAIS Municipal y de las Demarcaciones Territoriales del Distrito Federal		6,700.00	10,050.00	10,050.00	10,050.00	10,050.00	10,050.00	10,050.00
2263	DIF190401584926	FEDERALES (APORTACIONES, SUBSIDIOS Y CONVENIOS)	2019	33-Aportaciones Federales para Entidades Federativas y Municipios	I004-FAIS Municipal y de las Demarcaciones Territoriales del Distrito Federal		75,511.75	61,915.20	61,915.20	61,915.20	61,915.20	61,915.20	61,915.20
2264	DIF190401584970	FEDERALES (APORTACIONES, SUBSIDIOS Y CONVENIOS)	2019	33-Aportaciones Federales para Entidades Federativas y Municipios	I004-FAIS Municipal y de las Demarcaciones Territoriales del Distrito Federal		5,000.00	4,600.00	4,600.00	4,600.00	4,600.00	4,600.00	4,600.00
2265	DIF190401584995	FEDERALES (APORTACIONES, SUBSIDIOS Y CONVENIOS)	2019	33-Aportaciones Federales para Entidades Federativas y Municipios	I004-FAIS Municipal y de las Demarcaciones Territoriales del Distrito Federal		70,321.75	21,652.50	21,652.50	21,652.50	21,652.50	21,652.50	21,652.50
2266	DIF190401585003	FEDERALES (APORTACIONES, SUBSIDIOS Y CONVENIOS)	2019	33-Aportaciones Federales para Entidades Federativas y Municipios	I004-FAIS Municipal y de las Demarcaciones Territoriales del Distrito Federal		4,000.00	4,700.00	4,700.00	4,700.00	4,700.00	4,700.00	4,700.00
2267	DIF190401585099	FEDERALES (APORTACIONES, SUBSIDIOS Y CONVENIOS)	2019	33-Aportaciones Federales para Entidades Federativas y Municipios	I004-FAIS Municipal y de las Demarcaciones Territoriales del Distrito Federal		7,400.00	7,400.00	7,400.00	7,400.00	7,400.00	7,400.00	7,400.00
2268	DIF190401585113	FEDERALES (APORTACIONES, SUBSIDIOS Y CONVENIOS)	2019	33-Aportaciones Federales para Entidades Federativas y Municipios	I004-FAIS Municipal y de las Demarcaciones Territoriales del Distrito Federal		7,000.00	7,400.00	7,400.00	7,400.00	7,400.00	7,400.00	7,400.00
2269	DIF190401585280	FEDERALES (APORTACIONES, SUBSIDIOS Y CONVENIOS)	2019	33-Aportaciones Federales para Entidades Federativas y Municipios	I004-FAIS Municipal y de las Demarcaciones Territoriales del Distrito Federal		5,271,161.29	5,271,161.29	5,271,161.29	5,271,161.29	5,271,161.29	5,271,161.29	5,271,161.29
2270	DIF190401588298	FEDERALES (APORTACIONES, SUBSIDIOS Y CONVENIOS)	2019	33-Aportaciones Federales para Entidades Federativas y Municipios	I004-FAIS Municipal y de las Demarcaciones Territoriales del Distrito Federal		7,000.00	4,700.00	4,700.00	4,700.00	4,700.00	4,700.00	4,700.00
2271	DIF190401588439	FEDERALES (APORTACIONES, SUBSIDIOS Y CONVENIOS)	2019	33-Aportaciones Federales para Entidades Federativas y Municipios	I004-FAIS Municipal y de las Demarcaciones Territoriales del Distrito Federal		7,000.00	7,400.00	7,400.00	7,400.00	7,400.00	7,400.00	7,400.00
2272	DIF190401589325	FEDERALES (APORTACIONES, SUBSIDIOS Y CONVENIOS)	2019	33-Aportaciones Federales para Entidades Federativas y Municipios	I004-FAIS Municipal y de las Demarcaciones Territoriales del Distrito Federal		6,700.00	11,200.00	11,200.00	11,200.00	11,200.00	11,200.00	11,200.00
2273	DIF190401589425	FEDERALES (APORTACIONES, SUBSIDIOS Y CONVENIOS)	2019	33-Aportaciones Federales para Entidades Federativas y Municipios	I004-FAIS Municipal y de las Demarcaciones Territoriales del Distrito Federal		4,000.00	4,700.00	4,700.00	4,700.00	4,700.00	4,700.00	4,700.00
2274	DIF190401589528	FEDERALES (APORTACIONES, SUBSIDIOS Y CONVENIOS)	2019	33-Aportaciones Federales para Entidades Federativas y Municipios	I004-FAIS Municipal y de las Demarcaciones Territoriales del Distrito Federal		72,691.75	95,330.00	95,330.00	95,330.00	95,330.00	95,330.00	95,330.00
2275	DIF190401589595	FEDERALES (APORTACIONES, SUBSIDIOS Y CONVENIOS)	2019	33-Aportaciones Federales para Entidades Federativas y Municipios	I004-FAIS Municipal y de las Demarcaciones Territoriales del Distrito Federal		4,000.00	4,700.00	4,700.00	4,700.00	4,700.00	4,700.00	4,700.00
2276	DIF190401589638	FEDERALES (APORTACIONES, SUBSIDIOS Y CONVENIOS)	2019	33-Aportaciones Federales para Entidades Federativas y Municipios	I004-FAIS Municipal y de las Demarcaciones Territoriales del Distrito Federal		75,511.75	116,652.00	116,652.00	116,652.00	116,652.00	116,652.00	116,652.00
2277	DIF190401589861	FEDERALES (APORTACIONES, SUBSIDIOS Y CONVENIOS)	2019	33-Aportaciones Federales para Entidades Federativas y Municipios	I004-FAIS Municipal y de las Demarcaciones Territoriales del Distrito Federal		4,000.00	4,700.00	4,700.00	4,700.00	4,700.00	4,700.00	4,700.00
2278	DIF190401588835	FEDERALES (APORTACIONES, SUBSIDIOS Y CONVENIOS)	2019	33-Aportaciones Federales para Entidades Federativas y Municipios	I004-FAIS Municipal y de las Demarcaciones Territoriales del Distrito Federal		6,700.00	4,600.00	4,600.00	4,600.00	4,600.00	4,600.00	4,600.00
2279	DIF190401589027	FEDERALES (APORTACIONES, SUBSIDIOS Y CONVENIOS)	2019	33-Aportaciones Federales para Entidades Federativas y Municipios	I004-FAIS Municipal y de las Demarcaciones Territoriales del Distrito Federal		70,321.75	114,823.00	114,823.00	114,823.00	114,823.00	114,823.00	114,823.00
2280	DIF190401589059	FEDERALES (APORTACIONES, SUBSIDIOS Y CONVENIOS)	2019	33-Aportaciones Federales para Entidades Federativas y Municipios	I004-FAIS Municipal y de las Demarcaciones Territoriales del Distrito Federal		6,700.00	4,600.00	4,600.00	4,600.00	4,600.00	4,600.00	4,600.00

#	FOLIO	TIPO DE RECURSO	CICLO DEL RECURSO	RAMO	PROGRAMA PRESUPUESTARIO	PROGRAMA ESTATAL O MUNICIPAL	APROBADO	MODIFICADO	RECAUDADO	COMPROMETIDO	DEVENGADO	EJERCIDO	PAGADO
2281	DIF190401589155	FEDERALES (APORTACIONES, SUBSIDIOS Y CONVENIOS)	2019	33-Aportaciones Federales para Entidades Federativas y Municipios	I004-FAIS Municipal y de las Demarcaciones Territoriales del Distrito Federal		7,000.00	10,400.00	10,400.00	10,400.00	10,400.00	10,400.00	10,400.00
2282	DIF190401589171	FEDERALES (APORTACIONES, SUBSIDIOS Y CONVENIOS)	2019	33-Aportaciones Federales para Entidades Federativas y Municipios	I004-FAIS Municipal y de las Demarcaciones Territoriales del Distrito Federal		7,000.00	7,400.00	7,400.00	7,400.00	7,400.00	7,400.00	7,400.00
2283	DIF190401589199	FEDERALES (APORTACIONES, SUBSIDIOS Y CONVENIOS)	2019	33-Aportaciones Federales para Entidades Federativas y Municipios	I004-FAIS Municipal y de las Demarcaciones Territoriales del Distrito Federal		4,000.00	4,700.00	4,700.00	4,700.00	4,700.00	4,700.00	4,700.00
2284	DIF190401589224	FEDERALES (APORTACIONES, SUBSIDIOS Y CONVENIOS)	2019	33-Aportaciones Federales para Entidades Federativas y Municipios	I004-FAIS Municipal y de las Demarcaciones Territoriales del Distrito Federal		75,511.75	118,080.00	118,080.00	118,080.00	118,080.00	118,080.00	118,080.00
2285	DIF190401589505	FEDERALES (APORTACIONES, SUBSIDIOS Y CONVENIOS)	2019	33-Aportaciones Federales para Entidades Federativas y Municipios	I004-FAIS Municipal y de las Demarcaciones Territoriales del Distrito Federal		7,000.00	7,700.00	7,700.00	7,700.00	7,700.00	7,700.00	7,700.00
2286	DIF190401589583	FEDERALES (APORTACIONES, SUBSIDIOS Y CONVENIOS)	2019	33-Aportaciones Federales para Entidades Federativas y Municipios	I004-FAIS Municipal y de las Demarcaciones Territoriales del Distrito Federal		7,000.00	7,700.00	7,700.00	7,700.00	7,700.00	7,700.00	7,700.00
2287	DIF190401589620	FEDERALES (APORTACIONES, SUBSIDIOS Y CONVENIOS)	2019	33-Aportaciones Federales para Entidades Federativas y Municipios	I004-FAIS Municipal y de las Demarcaciones Territoriales del Distrito Federal		6,700.00	11,200.00	11,200.00	11,200.00	11,200.00	11,200.00	11,200.00
2288	DIF190401589631	FEDERALES (APORTACIONES, SUBSIDIOS Y CONVENIOS)	2019	33-Aportaciones Federales para Entidades Federativas y Municipios	I004-FAIS Municipal y de las Demarcaciones Territoriales del Distrito Federal		70,321.75	43,500.00	43,500.00	43,500.00	43,500.00	43,500.00	43,500.00
2289	DIF190401663385	FEDERALES (APORTACIONES, SUBSIDIOS Y CONVENIOS)	2019	33-Aportaciones Federales para Entidades Federativas y Municipios	I004-FAIS Municipal y de las Demarcaciones Territoriales del Distrito Federal		74,887.84	74,887.84	74,887.84	74,887.84	74,887.84	74,887.84	74,887.84
2290	DIF190401590648	FEDERALES (APORTACIONES, SUBSIDIOS Y CONVENIOS)	2019	33-Aportaciones Federales para Entidades Federativas y Municipios	I004-FAIS Municipal y de las Demarcaciones Territoriales del Distrito Federal		774,817.39	774,817.39	774,817.39	774,817.39	774,817.39	774,817.39	774,817.39
2291	DIF190101512624	FEDERALES (APORTACIONES, SUBSIDIOS Y CONVENIOS)	2019	33-Aportaciones Federales para Entidades Federativas y Municipios	I005-FORTAMUN		14,251,479.00	10,442,144.05	10,442,144.05	10,442,144.05	10,442,144.05	10,442,144.05	10,442,144.05
2292	DIF190101513907	FEDERALES (APORTACIONES, SUBSIDIOS Y CONVENIOS)	2019	33-Aportaciones Federales para Entidades Federativas y Municipios	I005-FORTAMUN		307,681.00	128,975.00	128,975.00	128,975.00	128,975.00	128,975.00	128,975.00
2293	DIF190401691293	FEDERALES (APORTACIONES, SUBSIDIOS Y CONVENIOS)	2019	48-Cultura	U281-Programa Nacional de Reconstrucción		3,715,000.00	3,715,000.00	3,715,000.00	3,715,000.00	3,715,000.00	3,715,000.00	3,715,000.00
2294	DIF190201532046	FEDERALES (APORTACIONES, SUBSIDIOS Y CONVENIOS)	2019	33-Aportaciones Federales para Entidades Federativas y Municipios	I004-FAIS Municipal y de las Demarcaciones Territoriales del Distrito Federal		1,594,838.61	1,599,519.65	1,599,519.65	1,599,519.65	1,599,519.65	1,599,519.65	1,599,519.65
2295	DIF190401588500	FEDERALES (APORTACIONES, SUBSIDIOS Y CONVENIOS)	2019	33-Aportaciones Federales para Entidades Federativas y Municipios	I004-FAIS Municipal y de las Demarcaciones Territoriales del Distrito Federal		70,321.75	98,000.00	98,000.00	98,000.00	98,000.00	98,000.00	98,000.00
2296	DIF190201562903	FEDERALES (APORTACIONES, SUBSIDIOS Y CONVENIOS)	2019	33-Aportaciones Federales para Entidades Federativas y Municipios	I011-FASP		2,530,920.60	15,242,444.40	15,242,444.40	15,242,444.40	15,242,444.40	15,242,444.40	15,242,444.40
2297	DIF190401656196	FEDERALES (APORTACIONES, SUBSIDIOS Y CONVENIOS)	2019	33-Aportaciones Federales para Entidades Federativas y Municipios	I004-FAIS Municipal y de las Demarcaciones Territoriales del Distrito Federal		700,000.00	700,000.00	700,000.00	700,000.00	700,000.00	700,000.00	700,000.00
2298	DIF190201532050	FEDERALES (APORTACIONES, SUBSIDIOS Y CONVENIOS)	2019	33-Aportaciones Federales para Entidades Federativas y Municipios	I004-FAIS Municipal y de las Demarcaciones Territoriales del Distrito Federal		643,104.00	640,341.38	640,341.38	640,341.38	640,341.38	640,341.38	640,341.38
2299	DIF190401584852	FEDERALES (APORTACIONES, SUBSIDIOS Y CONVENIOS)	2019	33-Aportaciones Federales para Entidades Federativas y Municipios	I004-FAIS Municipal y de las Demarcaciones Territoriales del Distrito Federal		75,511.75	111,117.20	111,117.20	111,117.20	111,117.20	111,117.20	111,117.20
2300	DIF190401584888	FEDERALES (APORTACIONES, SUBSIDIOS Y CONVENIOS)	2019	33-Aportaciones Federales para Entidades Federativas y Municipios	I004-FAIS Municipal y de las Demarcaciones Territoriales del Distrito Federal		118,653.80	118,080.00	118,080.00	118,080.00	118,080.00	118,080.00	118,080.00
2301	DIF190401584966	FEDERALES (APORTACIONES, SUBSIDIOS Y CONVENIOS)	2019	33-Aportaciones Federales para Entidades Federativas y Municipios	I004-FAIS Municipal y de las Demarcaciones Territoriales del Distrito Federal		7,400.00	7,400.00	7,400.00	7,400.00	7,400.00	7,400.00	7,400.00
2302	DIF190401585038	FEDERALES (APORTACIONES, SUBSIDIOS Y CONVENIOS)	2019	33-Aportaciones Federales para Entidades Federativas y Municipios	I004-FAIS Municipal y de las Demarcaciones Territoriales del Distrito Federal		5,000.00	4,600.00	4,600.00	4,600.00	4,600.00	4,600.00	4,600.00
2303	DIF190401585841	FEDERALES (APORTACIONES, SUBSIDIOS Y CONVENIOS)	2019	33-Aportaciones Federales para Entidades Federativas y Municipios	I004-FAIS Municipal y de las Demarcaciones Territoriales del Distrito Federal		511,533.65	469,277.49	469,277.49	469,277.49	469,277.49	469,277.49	469,277.49
2304	DIF190401587962	FEDERALES (APORTACIONES, SUBSIDIOS Y CONVENIOS)	2019	33-Aportaciones Federales para Entidades Federativas y Municipios	I004-FAIS Municipal y de las Demarcaciones Territoriales del Distrito Federal		72,691.75	51,000.00	51,000.00	51,000.00	51,000.00	51,000.00	51,000.00
2305	DIF190401588459	FEDERALES (APORTACIONES, SUBSIDIOS Y CONVENIOS)	2019	33-Aportaciones Federales para Entidades Federativas y Municipios	I004-FAIS Municipal y de las Demarcaciones Territoriales del Distrito Federal		5,200.00	16,000.00	16,000.00	16,000.00	16,000.00	16,000.00	16,000.00
2306	DIF190401588526	FEDERALES (APORTACIONES, SUBSIDIOS Y CONVENIOS)	2019	33-Aportaciones Federales para Entidades Federativas y Municipios	I004-FAIS Municipal y de las Demarcaciones Territoriales del Distrito Federal		70,321.75	43,500.00	43,500.00	43,500.00	43,500.00	43,500.00	43,500.00

#	FOLIO	TIPO DE RECURSO	CICLO DEL RECURSO	RAMO	PROGRAMA PRESUPUESTARIO	PROGRAMA ESTATAL O MUNICIPAL	APROBADO	MODIFICADO	RECAUDADO	COMPROMETIDO	DEVENGADO	EJERCIDO	PAGADO
2307	DIF190401663058	FEDERALES (APORTACIONES, SUBSIDIOS Y CONVENIOS)	2019	33-Aportaciones Federales para Entidades Federativas y Municipios	I004-FAIS Municipal y de las Demarcaciones Territoriales del Distrito Federal		581,064.79	581,064.79	581,064.79	581,064.79	581,064.79	581,064.79	581,064.79
2308	DIF190401691218	FEDERALES (APORTACIONES, SUBSIDIOS Y CONVENIOS)	2019	33-Aportaciones Federales para Entidades Federativas y Municipios	I005-FORTAMUN		300,000.00	300,000.00	300,000.00	300,000.00	300,000.00	300,000.00	300,000.00
2309	DIF190201567184	FEDERALES (APORTACIONES, SUBSIDIOS Y CONVENIOS)	2019	33-Aportaciones Federales para Entidades Federativas y Municipios	I005-FORTAMUN		717,356.00	1,202,991.76	1,202,991.76	1,202,991.76	1,202,991.76	1,202,991.76	1,202,991.76
2310	DIF190401584935	FEDERALES (APORTACIONES, SUBSIDIOS Y CONVENIOS)	2019	33-Aportaciones Federales para Entidades Federativas y Municipios	I004-FAIS Municipal y de las Demarcaciones Territoriales del Distrito Federal		70,321.75	117,830.80	117,830.80	117,830.80	117,830.80	117,830.80	117,830.80
2311	DIF190401584994	FEDERALES (APORTACIONES, SUBSIDIOS Y CONVENIOS)	2019	33-Aportaciones Federales para Entidades Federativas y Municipios	I004-FAIS Municipal y de las Demarcaciones Territoriales del Distrito Federal		70,321.75	41,923.00	41,923.00	41,923.00	41,923.00	41,923.00	41,923.00
2312	DIF190401588293	FEDERALES (APORTACIONES, SUBSIDIOS Y CONVENIOS)	2019	33-Aportaciones Federales para Entidades Federativas y Municipios	I004-FAIS Municipal y de las Demarcaciones Territoriales del Distrito Federal		75,511.75	63,924.00	63,924.00	63,924.00	63,924.00	63,924.00	63,924.00
2313	DIF190401588307	FEDERALES (APORTACIONES, SUBSIDIOS Y CONVENIOS)	2019	33-Aportaciones Federales para Entidades Federativas y Municipios	I004-FAIS Municipal y de las Demarcaciones Territoriales del Distrito Federal		75,511.75	65,374.00	65,374.00	65,374.00	65,374.00	65,374.00	65,374.00
2314	DIF190401588348	FEDERALES (APORTACIONES, SUBSIDIOS Y CONVENIOS)	2019	33-Aportaciones Federales para Entidades Federativas y Municipios	I004-FAIS Municipal y de las Demarcaciones Territoriales del Distrito Federal		4,000.00	4,500.00	4,500.00	4,500.00	4,500.00	4,500.00	4,500.00
2315	DIF190401588395	FEDERALES (APORTACIONES, SUBSIDIOS Y CONVENIOS)	2019	33-Aportaciones Federales para Entidades Federativas y Municipios	I004-FAIS Municipal y de las Demarcaciones Territoriales del Distrito Federal		7,000.00	7,400.00	7,400.00	7,400.00	7,400.00	7,400.00	7,400.00
2316	DIF190401588588	FEDERALES (APORTACIONES, SUBSIDIOS Y CONVENIOS)	2019	33-Aportaciones Federales para Entidades Federativas y Municipios	I004-FAIS Municipal y de las Demarcaciones Territoriales del Distrito Federal		5,200.00	16,000.00	16,000.00	16,000.00	16,000.00	16,000.00	16,000.00
2317	DIF190401588724	FEDERALES (APORTACIONES, SUBSIDIOS Y CONVENIOS)	2019	33-Aportaciones Federales para Entidades Federativas y Municipios	I004-FAIS Municipal y de las Demarcaciones Territoriales del Distrito Federal		70,321.75	114,823.00	114,823.00	114,823.00	114,823.00	114,823.00	114,823.00
2318	DIF190401588729	FEDERALES (APORTACIONES, SUBSIDIOS Y CONVENIOS)	2019	33-Aportaciones Federales para Entidades Federativas y Municipios	I004-FAIS Municipal y de las Demarcaciones Territoriales del Distrito Federal		72,691.75	51,000.00	51,000.00	51,000.00	51,000.00	51,000.00	51,000.00
2319	DIF190401588984	FEDERALES (APORTACIONES, SUBSIDIOS Y CONVENIOS)	2019	33-Aportaciones Federales para Entidades Federativas y Municipios	I004-FAIS Municipal y de las Demarcaciones Territoriales del Distrito Federal		7,000.00	7,400.00	7,400.00	7,400.00	7,400.00	7,400.00	7,400.00
2320	DIF190401589035	FEDERALES (APORTACIONES, SUBSIDIOS Y CONVENIOS)	2019	33-Aportaciones Federales para Entidades Federativas y Municipios	I004-FAIS Municipal y de las Demarcaciones Territoriales del Distrito Federal		72,691.75	51,000.00	51,000.00	51,000.00	51,000.00	51,000.00	51,000.00
2321	DIF190401589052	FEDERALES (APORTACIONES, SUBSIDIOS Y CONVENIOS)	2019	33-Aportaciones Federales para Entidades Federativas y Municipios	I004-FAIS Municipal y de las Demarcaciones Territoriales del Distrito Federal		70,321.75	118,080.00	118,080.00	118,080.00	118,080.00	118,080.00	118,080.00
2322	DIF190401589165	FEDERALES (APORTACIONES, SUBSIDIOS Y CONVENIOS)	2019	33-Aportaciones Federales para Entidades Federativas y Municipios	I004-FAIS Municipal y de las Demarcaciones Territoriales del Distrito Federal		5,200.00	20,000.00	20,000.00	20,000.00	20,000.00	20,000.00	20,000.00
2323	DIF190401589189	FEDERALES (APORTACIONES, SUBSIDIOS Y CONVENIOS)	2019	33-Aportaciones Federales para Entidades Federativas y Municipios	I004-FAIS Municipal y de las Demarcaciones Territoriales del Distrito Federal		7,000.00	7,700.00	7,700.00	7,700.00	7,700.00	7,700.00	7,700.00
2324	DIF190401589214	FEDERALES (APORTACIONES, SUBSIDIOS Y CONVENIOS)	2019	33-Aportaciones Federales para Entidades Federativas y Municipios	I004-FAIS Municipal y de las Demarcaciones Territoriales del Distrito Federal		140,643.50	116,652.00	116,652.00	116,652.00	116,652.00	116,652.00	116,652.00
2325	DIF190401589251	FEDERALES (APORTACIONES, SUBSIDIOS Y CONVENIOS)	2019	33-Aportaciones Federales para Entidades Federativas y Municipios	I004-FAIS Municipal y de las Demarcaciones Territoriales del Distrito Federal		6,700.00	10,050.00	10,050.00	10,050.00	10,050.00	10,050.00	10,050.00
2326	DIF190401589317	FEDERALES (APORTACIONES, SUBSIDIOS Y CONVENIOS)	2019	33-Aportaciones Federales para Entidades Federativas y Municipios	I004-FAIS Municipal y de las Demarcaciones Territoriales del Distrito Federal		70,321.75	116,652.00	116,652.00	116,652.00	116,652.00	116,652.00	116,652.00
2327	DIF190401589355	FEDERALES (APORTACIONES, SUBSIDIOS Y CONVENIOS)	2019	33-Aportaciones Federales para Entidades Federativas y Municipios	I004-FAIS Municipal y de las Demarcaciones Territoriales del Distrito Federal		4,000.00	4,700.00	4,700.00	4,700.00	4,700.00	4,700.00	4,700.00
2328	DIF190401589470	FEDERALES (APORTACIONES, SUBSIDIOS Y CONVENIOS)	2019	33-Aportaciones Federales para Entidades Federativas y Municipios	I004-FAIS Municipal y de las Demarcaciones Territoriales del Distrito Federal		72,691.75	7,700.00	7,700.00	7,700.00	7,700.00	7,700.00	7,700.00
2329	DIF190401589510	FEDERALES (APORTACIONES, SUBSIDIOS Y CONVENIOS)	2019	33-Aportaciones Federales para Entidades Federativas y Municipios	I004-FAIS Municipal y de las Demarcaciones Territoriales del Distrito Federal		6,700.00	10,500.00	10,500.00	10,500.00	10,500.00	10,500.00	10,500.00
2330	DIF190401589557	FEDERALES (APORTACIONES, SUBSIDIOS Y CONVENIOS)	2019	33-Aportaciones Federales para Entidades Federativas y Municipios	I004-FAIS Municipal y de las Demarcaciones Territoriales del Distrito Federal		6,700.00	11,000.00	11,000.00	11,000.00	11,000.00	11,000.00	11,000.00
2331	DIF190401589594	FEDERALES (APORTACIONES, SUBSIDIOS Y CONVENIOS)	2019	33-Aportaciones Federales para Entidades Federativas y Municipios	I004-FAIS Municipal y de las Demarcaciones Territoriales del Distrito Federal		6,700.00	11,200.00	11,200.00	11,200.00	11,200.00	11,200.00	11,200.00
2332	DIF190401584823	FEDERALES (APORTACIONES, SUBSIDIOS Y CONVENIOS)	2019	33-Aportaciones Federales para Entidades Federativas y Municipios	I004-FAIS Municipal y de las Demarcaciones Territoriales del Distrito Federal		5,200.00	16,067.50	16,067.50	16,067.50	16,067.50	16,067.50	16,067.50

#	FOLIO	TIPO DE RECURSO	CICLO DEL RECURSO	RAMO	PROGRAMA PRESUPUESTARIO	PROGRAMA ESTATAL O MUNICIPAL	APROBADO	MODIFICADO	RECAUDADO	COMPROMETIDO	DEVENGADO	EJERCIDO	PAGADO
2333	DIF190401584878	FEDERALES (APORTACIONES, SUBSIDIOS Y CONVENIOS)	2019	33-Aportaciones Federales para Entidades Federativas y Municipios	I004-FAIS Municipal y de las Demarcaciones Territoriales del Distrito Federal		117,366.80	114,823.00	114,823.00	114,823.00	114,823.00	114,823.00	114,823.00
2334	DIF190401584943	FEDERALES (APORTACIONES, SUBSIDIOS Y CONVENIOS)	2019	33-Aportaciones Federales para Entidades Federativas y Municipios	I004-FAIS Municipal y de las Demarcaciones Territoriales del Distrito Federal		4,000.00	4,700.00	4,700.00	4,700.00	4,700.00	4,700.00	4,700.00
2335	DIF190401584986	FEDERALES (APORTACIONES, SUBSIDIOS Y CONVENIOS)	2019	33-Aportaciones Federales para Entidades Federativas y Municipios	I004-FAIS Municipal y de las Demarcaciones Territoriales del Distrito Federal		10,400.00	10,400.00	10,400.00	10,400.00	10,400.00	10,400.00	10,400.00
2336	DIF190401585025	FEDERALES (APORTACIONES, SUBSIDIOS Y CONVENIOS)	2019	33-Aportaciones Federales para Entidades Federativas y Municipios	I004-FAIS Municipal y de las Demarcaciones Territoriales del Distrito Federal		116,663.20	118,080.00	118,080.00	118,080.00	118,080.00	118,080.00	118,080.00
2337	DIF190401585096	FEDERALES (APORTACIONES, SUBSIDIOS Y CONVENIOS)	2019	33-Aportaciones Federales para Entidades Federativas y Municipios	I004-FAIS Municipal y de las Demarcaciones Territoriales del Distrito Federal		125,584.00	114,823.00	114,823.00	114,823.00	114,823.00	114,823.00	114,823.00
2338	DIF190401585137	FEDERALES (APORTACIONES, SUBSIDIOS Y CONVENIOS)	2019	33-Aportaciones Federales para Entidades Federativas y Municipios	I004-FAIS Municipal y de las Demarcaciones Territoriales del Distrito Federal		1,000.00	16,067.50	16,067.50	16,067.50	16,067.50	16,067.50	16,067.50
2339	DIF190401585822	FEDERALES (APORTACIONES, SUBSIDIOS Y CONVENIOS)	2019	33-Aportaciones Federales para Entidades Federativas y Municipios	I004-FAIS Municipal y de las Demarcaciones Territoriales del Distrito Federal		1,288,584.43	1,273,931.34	1,273,931.34	1,273,931.34	1,273,931.34	1,273,931.34	1,273,931.34
2340	DIF190401587960	FEDERALES (APORTACIONES, SUBSIDIOS Y CONVENIOS)	2019	33-Aportaciones Federales para Entidades Federativas y Municipios	I004-FAIS Municipal y de las Demarcaciones Territoriales del Distrito Federal		70,321.75	118,080.00	118,080.00	118,080.00	118,080.00	118,080.00	118,080.00
2341	DIF190401588026	FEDERALES (APORTACIONES, SUBSIDIOS Y CONVENIOS)	2019	33-Aportaciones Federales para Entidades Federativas y Municipios	I004-FAIS Municipal y de las Demarcaciones Territoriales del Distrito Federal		4,000.00	4,500.00	4,500.00	4,500.00	4,500.00	4,500.00	4,500.00
2342	DIF190401588276	FEDERALES (APORTACIONES, SUBSIDIOS Y CONVENIOS)	2019	33-Aportaciones Federales para Entidades Federativas y Municipios	I004-FAIS Municipal y de las Demarcaciones Territoriales del Distrito Federal		7,000.00	20,018.00	20,018.00	20,018.00	20,018.00	20,018.00	20,018.00
2343	DIF190401588351	FEDERALES (APORTACIONES, SUBSIDIOS Y CONVENIOS)	2019	33-Aportaciones Federales para Entidades Federativas y Municipios	I004-FAIS Municipal y de las Demarcaciones Territoriales del Distrito Federal		6,700.00	10,050.00	10,050.00	10,050.00	10,050.00	10,050.00	10,050.00
2344	DIF190401588372	FEDERALES (APORTACIONES, SUBSIDIOS Y CONVENIOS)	2019	33-Aportaciones Federales para Entidades Federativas y Municipios	I004-FAIS Municipal y de las Demarcaciones Territoriales del Distrito Federal		70,321.75	18,340.00	18,340.00	18,340.00	18,340.00	18,340.00	18,340.00
2345	DIF190401588483	FEDERALES (APORTACIONES, SUBSIDIOS Y CONVENIOS)	2019	33-Aportaciones Federales para Entidades Federativas y Municipios	I004-FAIS Municipal y de las Demarcaciones Territoriales del Distrito Federal		72,691.75	4,700.00	4,700.00	4,700.00	4,700.00	4,700.00	4,700.00
2346	DIF190401588527	FEDERALES (APORTACIONES, SUBSIDIOS Y CONVENIOS)	2019	33-Aportaciones Federales para Entidades Federativas y Municipios	I004-FAIS Municipal y de las Demarcaciones Territoriales del Distrito Federal		70,321.75	39,400.00	39,400.00	39,400.00	39,400.00	39,400.00	39,400.00
2347	DIF190401588816	FEDERALES (APORTACIONES, SUBSIDIOS Y CONVENIOS)	2019	33-Aportaciones Federales para Entidades Federativas y Municipios	I004-FAIS Municipal y de las Demarcaciones Territoriales del Distrito Federal		72,691.75	10,400.00	10,400.00	10,400.00	10,400.00	10,400.00	10,400.00
2348	DIF190401589090	FEDERALES (APORTACIONES, SUBSIDIOS Y CONVENIOS)	2019	33-Aportaciones Federales para Entidades Federativas y Municipios	I004-FAIS Municipal y de las Demarcaciones Territoriales del Distrito Federal		5,200.00	10,500.00	10,500.00	10,500.00	10,500.00	10,500.00	10,500.00
2349	DIF190401589139	FEDERALES (APORTACIONES, SUBSIDIOS Y CONVENIOS)	2019	33-Aportaciones Federales para Entidades Federativas y Municipios	I004-FAIS Municipal y de las Demarcaciones Territoriales del Distrito Federal		70,321.75	114,823.00	114,823.00	114,823.00	114,823.00	114,823.00	114,823.00
2350	DIF190401589173	FEDERALES (APORTACIONES, SUBSIDIOS Y CONVENIOS)	2019	33-Aportaciones Federales para Entidades Federativas y Municipios	I004-FAIS Municipal y de las Demarcaciones Territoriales del Distrito Federal		6,700.00	4,600.00	4,600.00	4,600.00	4,600.00	4,600.00	4,600.00
2351	DIF190401589178	FEDERALES (APORTACIONES, SUBSIDIOS Y CONVENIOS)	2019	33-Aportaciones Federales para Entidades Federativas y Municipios	I004-FAIS Municipal y de las Demarcaciones Territoriales del Distrito Federal		75,511.75	51,000.00	51,000.00	51,000.00	51,000.00	51,000.00	51,000.00
2352	DIF190401589193	FEDERALES (APORTACIONES, SUBSIDIOS Y CONVENIOS)	2019	33-Aportaciones Federales para Entidades Federativas y Municipios	I004-FAIS Municipal y de las Demarcaciones Territoriales del Distrito Federal		4,000.00	4,700.00	4,700.00	4,700.00	4,700.00	4,700.00	4,700.00
2353	DIF190401589213	FEDERALES (APORTACIONES, SUBSIDIOS Y CONVENIOS)	2019	33-Aportaciones Federales para Entidades Federativas y Municipios	I004-FAIS Municipal y de las Demarcaciones Territoriales del Distrito Federal		72,691.75	35,000.00	35,000.00	35,000.00	35,000.00	35,000.00	35,000.00
2354	DIF190401589244	FEDERALES (APORTACIONES, SUBSIDIOS Y CONVENIOS)	2019	33-Aportaciones Federales para Entidades Federativas y Municipios	I004-FAIS Municipal y de las Demarcaciones Territoriales del Distrito Federal		7,000.00	7,400.00	7,400.00	7,400.00	7,400.00	7,400.00	7,400.00
2355	DIF190401589279	FEDERALES (APORTACIONES, SUBSIDIOS Y CONVENIOS)	2019	33-Aportaciones Federales para Entidades Federativas y Municipios	I004-FAIS Municipal y de las Demarcaciones Territoriales del Distrito Federal		72,691.75	116,600.00	116,600.00	116,600.00	116,600.00	116,600.00	116,600.00
2356	DIF190401589356	FEDERALES (APORTACIONES, SUBSIDIOS Y CONVENIOS)	2019	33-Aportaciones Federales para Entidades Federativas y Municipios	I004-FAIS Municipal y de las Demarcaciones Territoriales del Distrito Federal		7,000.00	7,700.00	7,700.00	7,700.00	7,700.00	7,700.00	7,700.00
2357	DIF190401589423	FEDERALES (APORTACIONES, SUBSIDIOS Y CONVENIOS)	2019	33-Aportaciones Federales para Entidades Federativas y Municipios	I004-FAIS Municipal y de las Demarcaciones Territoriales del Distrito Federal		72,691.75	7,700.00	7,700.00	7,700.00	7,700.00	7,700.00	7,700.00



#	FOLIO	TIPO DE RECURSO	CICLO DEL RECURSO	RAMO	PROGRAMA PRESUPUESTARIO	PROGRAMA ESTATAL O MUNICIPAL	APROBADO	MODIFICADO	RECAUDADO	COMPROMETIDO	DEVENGADO	EJERCIDO	PAGADO
2358	DIF190401589446	FEDERALES (APORTACIONES, SUBSIDIOS Y CONVENIOS)	2019	33-Aportaciones Federales para Entidades Federativas y Municipios	1004-FAIS Municipal y de las Demarcaciones Territoriales del Distrito Federal		7,000.00	7,700.00	7,700.00	7,700.00	7,700.00	7,700.00	7,700.00
2359	DIF190401589519	FEDERALES (APORTACIONES, SUBSIDIOS Y CONVENIOS)	2019	33-Aportaciones Federales para Entidades Federativas y Municipios	1004-FAIS Municipal y de las Demarcaciones Territoriales del Distrito Federal		75,511.75	95,330.00	95,330.00	95,330.00	95,330.00	95,330.00	95,330.00
2360	DIF190401589554	FEDERALES (APORTACIONES, SUBSIDIOS Y CONVENIOS)	2019	33-Aportaciones Federales para Entidades Federativas y Municipios	1004-FAIS Municipal y de las Demarcaciones Territoriales del Distrito Federal		75,511.75	115,000.00	115,000.00	115,000.00	115,000.00	115,000.00	115,000.00
2361	DIF190401590549	FEDERALES (APORTACIONES, SUBSIDIOS Y CONVENIOS)	2019	33-Aportaciones Federales para Entidades Federativas y Municipios	1004-FAIS Municipal y de las Demarcaciones Territoriales del Distrito Federal		325,164.66	370,920.20	370,920.20	370,920.20	370,920.20	370,920.20	370,920.20





GOBIERNO DE LA  
CIUDAD DE MÉXICO

SECRETARÍA DE ADMINISTRACIÓN Y FINANZAS  
SUBSECRETARÍA DE EGRESOS

# DESTINO DEL GASTO (METAS)

#	FOLIO	UNIDAD DE MEDIDA	META	META MODIFICADA
1	DIF16160200697118	Metros Cuadrados	1	40
2	DIF16160300759205	Otros	1	0
3	DIF16160300758959	Otros	1	0
4	DIF18180201089247	Piezas	1	1
5	DIF18180101073538	Vehículos	1	1
6	DIF18180101073482	Otros	1	1
7	DIF18180101073490	Otros	1	1
8	DIF16160300759110	Otros	1	0
9	DIF00160300759264	Otros	1	1
10	DIF16160300759005	Otros	1	0
11	DIF16160300759016	Otros	1	0
12	DIF16160300757391	Otros	1	0
13	DIF16160200697129	Otros	1	1
14	DIF18180101073505	Otros	1	1
15	DIF15160300759254	Otros	1	0
16	DIF16160200702588	Otros	1	1
17	DIF16160300758963	Otros	1	0
18	DIF18180101073486	Metros Cuadrados	1	1
19	DIF18180101068806	Metros	1	0
20	DIF18180101058010	Otros	1	1
21	DIF18180201089245	Piezas	1	1
22	DIF00160200718799	Otros	1	0
23	DIF17170401041265	Metros Cuadrados	1	1
24	DIF00160300759267	Otros	1	1
25	DIF16160300759023	Otros	1	0
26	DIF16160300758935	Otros	1	0
27	DIF16160300759220	Otros	1	0
28	DIF00170300914730	Otros	1	1
29	DIF18180101073517	Otros	1	1
30	DIF18180101073532	Maquinaria y equipo	1	1
31	DIF17170401041318	Metros Cuadrados	1	1
32	DIF16160300759024	Otros	1	0
33	DIF18180201089243	Metros Cuadrados	1	1
34	DIF18180201089251	Piezas	1	1
35	DIF18180101073528	Maquinaria y equipo	1	1
36	DIF18180101073536	Metros Cuadrados	1	1
37	DIF17170401041394	Metros Cuadrados	1	1
38	DIF16160200686243	Otros	1	1
39	DIF18180201089248	Piezas	1	1
40	DIF16160200713530	Estudio de preinversión	1	0
41	DIF18180101069751	Kilómetro	1	1
42	DIF16160300759209	Otros	1	0
43	DIF16160200691665	Otros	1	1
44	DIF00160300759259	Otros	1	1
45	DIF00160300759260	Otros	1	1
46	DIF16160300759206	Otros	1	0
47	DIF18180201089473	Otros	1	1
48	DIF18180201089227	Metros Cuadrados	1	1
49	DIF18180101073499	Luminaria	1	1
50	DIF16160300758969	Otros	1	0
51	DIF18180101073510	Otros	1	1
52	DIF16160200653558	Metros Cuadrados	1	0
53	DIF16160300759194	Otros	1	0
54	DIF17170200858096	Metros Cuadrados	1	100
55	DIF18180201089226	Otros	1	1
56	DIF18180201089240	Metros Cuadrados	1	1
57	DIF00160300759263	Otros	1	1
58	DIF16160300758968	Otros	1	0
59	DIF18180201089241	Piezas	1	1
60	DIF18180101068801	Otros	1	0
61	DIF18180101068819	Otros	1	0
62	DIF16160300759224	Otros	1	0
63	DIF16160300759100	Otros	1	0
64	DIF18180101068455	Otros	1	660000
65	DIF18180101073550	Otros	1	1

#	FOLIO	UNIDAD DE MEDIDA	META	META MODIFICADA
66	DIF18180201089237	Piezas	1	1
67	DIF18180201089230	Piezas	1	1
68	DIF16160200686242	Otros	1	1
69	DIF16160200708221	Otros	1	1
70	DIF16160200702587	Piezas	1	1
71	DIF16160300759109	Otros	1	0
72	DIF16160300759000	Otros	1	1
73	DIF16160300759191	Otros	1	0
74	DIF18180201089238	Metros Cuadrados	1	1
75	DIF16160200697128	Metros Cuadrados	1	1
76	DIF16160300758965	Otros	1	0
77	DIF16160300759113	Otros	1	0
78	DIF00160300759266	Otros	1	1
79	DIF16160300759219	Otros	1	0
80	DIF18180201089229	Piezas	1	1
81	DIF18180201089242	Metros Cuadrados	1	1
82	DIF16160300759173	Otros	1	0
83	DIF16160300759174	Otros	1	0
84	DIF16160300759103	Otros	1	0
85	DIF16160300758966	Otros	1	0
86	DIF18180101068740	Piezas	1	0
87	DIF00160200686235	Otros	1	0
88	DIF00160300759261	Otros	1	1
89	DIF14160300759253	Otros	1	0
90	DIF18180101068570	Otros	1	0
91	DIF18180201089249	Metros Cuadrados	1	1
92	DIF16160300759112	Otros	1	0
93	DIF18180101068766	Otros	1	0
94	DIF16160200713483	Metros Cuadrados	1	1
95	DIF00160300759262	Otros	1	1
96	DIF00160300759265	Otros	1	1
97	DIF16160300759223	Otros	1	0
98	DIF16160200697171	Otros	1	1
99	DIF17170401041467	Metros Cuadrados	1	1
100	DIF16160300759221	Otros	1	0
101	DIF18180101073523	Metros Cuadrados	1	1
102	DIF18180201089234	Metros Cuadrados	1	1
103	DIF16160300759192	Otros	1	0
104	DIF180401402317	Otros	10	0
105	DIF16160300758962	Otros	1	0
106	DIF16160300759210	Otros	1	0
107	DIF17170401041639	Metros Cuadrados	1	1
108	DIF18180101073545	Metros Cuadrados	1	1
109	DIF180401402305	Otros	26	0
110	DIF16160200708217	Otros	1	1
111	DIF180401402312	Otros	6	0
112	DIF180401402329	Otros	6	0
113	DIF16160300759171	Otros	1	0
114	DIF16160300759217	Otros	1	0
115	DIF180401402350	Otros	3	0
116	DIF180401402347	Otros	22	0
117	DIF18180101068582	Otros	1	11
118	DIF18180201089231	Piezas	1	1
119	DIF180401402371	Otros	1	0
120	DIF180401402373	Otros	2	0
121	DIF18180101075895	Metros	1	120
122	DIF180401402365	Otros	10	0
123	DIF180401402366	Otros	1	0
124	DIF180401402369	Otros	20	0
125	DIF16160200691696	Otros	1	1
126	DIF18180101073548	Otros	1	1
127	DIF18180201089239	Metros Cuadrados	1	1
128	DIF17170401041771	Metros Cuadrados	1	1
129	DIF00160300759159	Otros	1	0
130	DIF18180101068503	Metros Cuadrados	1	200217

#	FOLIO	UNIDAD DE MEDIDA	META	META MODIFICADA
131	DIF18180101073496	Metros Cuadrados	1	1
132	DIF18180101073515	Otros	1	1
133	DIF18180101073525	Maquinaria y equipo	1	1
134	DIF180401402499	Otros	3	0
135	DIF18180201089246	Metros Cuadrados	1	1
136	DIF18180101073476	Otros	1	1
137	DIF180401402519	Otros	2	0
138	DIF18180101075882	Metros Cuadrados	1	1
139	DIF180401402777	Otros	10	0
140	DIF180401402611	Otros	1	0
141	DIF180401402620	Otros	1	0
142	DIF180301289582	Otros	4	0
143	DIF180301289681	Otros	1	0
144	DIF180301289731	Otros	4	0
145	DIF180301289759	Otros	16	16
146	DIF180401402628	Otros	2	0
147	DIF180401402633	Otros	7	0
148	DIF180301305667	Metros Cuadrados	1	1
149	DIF180301289086	Otros	1	0
150	DIF180301289089	Otros	1	0
151	DIF180401402870	Otros	55	0
152	DIF180301289131	Otros	1	0
153	DIF180301289544	Otros	106	0
154	DIF180301289473	Otros	73	0
155	DIF180401403540	Otros	1	0
156	DIF180401403542	Otros	1	0
157	DIF180301289480	Otros	88	0
158	DIF180301289488	Otros	17	0
159	DIF180301289489	Otros	1	0
160	DIF180301289506	Otros	12	0
161	DIF180301289507	Otros	1	0
162	DIF180301289521	Otros	10	0
163	DIF180301289523	Otros	39	0
164	DIF180301289530	Otros	3	0
165	DIF180301289539	Otros	4	0
166	DIF180301289557	Otros	7	0
167	DIF180301289561	Otros	14	0
168	DIF180301289562	Otros	4	0
169	DIF180301289581	Otros	1	0
170	DIF180301289484	Otros	41	0
171	DIF180301289486	Otros	6	0
172	DIF180301289490	Otros	83	0
173	DIF180301289494	Otros	57	0
174	DIF180301289500	Otros	3	0
175	DIF180301289503	Otros	7	0
176	DIF180301289508	Otros	40	0
177	DIF180301289512	Otros	27	0
178	DIF180301289513	Otros	20	0
179	DIF180301289518	Otros	2	0
180	DIF180301289527	Otros	28	0
181	DIF180301287460	Otros	1	0
182	DIF180301289528	Otros	10	0
183	DIF180301289536	Otros	9	0
184	DIF180301289538	Otros	1	0
185	DIF180301289542	Otros	3	0
186	DIF180301289555	Otros	2	0
187	DIF180301289556	Otros	6	0
188	DIF180301289558	Otros	2	0
189	DIF180301308276	Metros lineales	160	0
190	DIF180301289651	Otros	1	0
191	DIF180301308297	Metros lineales	200	0
192	DIF180301308353	Metros lineales	400	0
193	DIF180301308375	Metros lineales	120	0
194	DIF180301308401	Metros lineales	1500	0
195	DIF180301308406	Metros lineales	455	0

#	FOLIO	UNIDAD DE MEDIDA	META	META MODIFICADA
196	DIF180301308413	Metros lineales	150	0
197	DIF180301308418	Metros lineales	240	0
198	DIF180301308432	Metros lineales	2000	0
199	DIF180301308329	Metros lineales	100	0
200	DIF180301308360	Metros lineales	200	0
201	DIF180301308383	Metros lineales	485	0
202	DIF180301308421	Metros lineales	3300	0
203	DIF180301308425	Metros lineales	150	0
204	DIF180301287539	Otros	1	0
205	DIF180301287476	Otros	1	0
206	DIF180301289549	Otros	10	0
207	DIF180301289553	Otros	2	0
208	DIF180301289765	Otros	15	0
209	DIF180301289706	Otros	1	0
210	DIF180301318397	Metros lineales	400	400
211	DIF190101512708	Lote	90	90
212	DIF190101512656	Kilómetro	22	22
213	DIF190101505565	Metros lineales	300	0
214	DIF190101513622	Metros	9292	9292
215	DIF190101513635	Kilómetro	1	1
216	DIF190101504294	Metros lineales	57	100000
217	DIF190101504295	Metros lineales	150	180000
218	DIF190101504298	Metros Cuadrados	1	0
219	DIF190101507043	Metros Cuadrados	1	0
220	DIF190101505388	Metros lineales	85	0
221	DIF190101514850	Lote	5	5
222	DIF190101504080	Metros lineales	280	280
223	DIF190101504116	Metros lineales	1100	1100
224	DIF190101504173	Metros lineales	400	400
225	DIF190101504217	Metros lineales	153	180000
226	DIF190101507183	Metros Cuadrados	1	0
227	DIF190101507239	Metros Cuadrados	1	0
228	DIF190101505466	Metros lineales	100	0
229	DIF190101508043	Metros Cuadrados	1	0
230	DIF190101508733	Metros Cuadrados	1	0
231	DIF190101504297	Metros Cuadrados	1	0
232	DIF190101507672	Metros Cuadrados	1	0
233	DIF190101507856	Metros Cuadrados	1	0
234	DIF180301344467	Otros	375	375
235	DIF190101504059	Metros lineales	450	450
236	DIF190101504060	Metros lineales	450	450
237	DIF190101504061	Metros lineales	400	400
238	DIF190101504062	Metros lineales	2400	2400
239	DIF190101504133	Metros lineales	450	450
240	DIF190101504148	Metros lineales	400	400
241	DIF190101504149	Metros lineales	280	280
242	DIF190101504155	Metros lineales	1100	1100
243	DIF180301400008	Otros	2	0
244	DIF190101504296	Metros lineales	50	180000
245	DIF190101505428	Metros lineales	350	0
246	DIF190101505571	Metros lineales	300	0
247	DIF190101505575	Metros lineales	50	0
248	DIF190101505582	Metros lineales	100	0
249	DIF190101508760	Metros Cuadrados	1	0
250	DIF190101508798	Metros lineales	100	100
251	DIF180401424729	Otros	1	0
252	DIF190101504932	Metros lineales	1200	1200
253	DIF190101508255	Metros Cuadrados	1	0
254	DIF190101504144	Metros lineales	450	450
255	DIF190101508285	Metros Cuadrados	1	0
256	DIF190101504927	Metros lineales	1200	1200
257	DIF190101504930	Metros lineales	1200	1200
258	DIF190101507895	Metros Cuadrados	1	0
259	DIF190101508714	Metros Cuadrados	1	0
260	DIF190101512591	Maquinaria y equipo	1	1

#	FOLIO	UNIDAD DE MEDIDA	META	META MODIFICADA
261	DIF190101511030	Metros	1	1
262	DIF190101511039	Estudio de preinversión	1	1
263	DIF190101511039	Metros	1	1
264	DIF190101504086	Metros lineales	270	270
265	DIF190101504152	Metros lineales	260	260
266	DIF190101508140	Metros Cuadrados	1	0
267	DIF190101504232	Metros lineales	400	180000
268	DIF190101508676	Metros Cuadrados	1	0
269	DIF190101508359	Metros Cuadrados	1	1
270	DIF190101511500	Mobiliario y equipo	1	421
271	DIF190101511500	Piezas	1	39
272	DIF190101513549	Kilómetro	4.68	4.68
273	DIF190101513565	Metros	88000	88000
274	DIF190101513567	Kilómetro	20576	20576
275	DIF190101513568	Maquinaria y equipo	5	7
276	DIF190101507718	Metros Cuadrados	1	0
277	DIF180301399994	Metros Cuadrados	12670	0
278	DIF190101512229	Equipamiento	1	1
279	DIF190101512608	Equipo de seguridad	100	100
280	DIF190101512884	Estudio de preinversión	0.06	0.06
281	DIF190101512894	Estudio de preinversión	0.13	0
282	DIF190101512903	Estudio de preinversión	0.03	0
283	DIF190101512906	Estudio de preinversión	0.22	0.22
284	DIF190101512924	Estudio de preinversión	0.01	0.34
285	DIF190101512935	Estudio de preinversión	0.14	0.8
286	DIF190101512948	Estudio de preinversión	0.56	0
287	DIF190101512949	Piezas	3	0
288	DIF190101512974	Metros Cuadrados	486000	324364.54
289	DIF190101512976	Lote	32	47
290	DIF190101511034	Estudio de preinversión	1	1
291	DIF190101511045	Metros	1	1
292	DIF190101512681	Mobiliario y equipo	20	20
293	DIF190101512798	Estudio de preinversión	870	870
294	DIF190101512877	Equipamiento	0.1	0
295	DIF190101512921	Estudio de preinversión	0.01	1.4
296	DIF190101512965	Metros	213411	221021.16
297	DIF190101513365	Lote	13	13
298	DIF190101513587	Lote	1	1
299	DIF190101513627	Metros	9292	9292
300	DIF190101513737	Luminaria	3	0.1
301	DIF190101511027	Metros	2	2
302	DIF190101511041	Metros	1	1
303	DIF190101513957	Metros Cuadrados	105000	99461.65
304	DIF190101508321	Metros Cuadrados	1	0
305	DIF190101514180	Aula	105	105
306	DIF190101514181	Aula	7800	7800
307	DIF180401465461	Otros	257	1
308	DIF190101516993	Piezas	1	1
309	DIF190101513357	Lote	5	5
310	DIF190101514149	Piezas	285000	285000
311	DIF190101513694	Vivienda	52	52
312	DIF190101512773	Estudio de preinversión	30000	30000
313	DIF190101512954	Piezas	162	85
314	DIF190101514012	Metros Cuadrados	1100	1100
315	DIF190101512192	Equipamiento	1	1
316	DIF190101513893	Kilómetro	60	57.46
317	DIF190101512800	Estudio de preinversión	5000	5000
318	DIF190101512890	Estudio de preinversión	0.3	0
319	DIF190101512899	Estudio de preinversión	0.01	0.81
320	DIF190101512933	Estudio de preinversión	0.01	0
321	DIF190101512968	Kilómetro	700	525
322	DIF190101514785	Metros Cuadrados	1200	6
323	DIF190101513392	Lote	40	40
324	DIF190101517016	Luminaria	1.5	0.02
325	DIF180401466540	Otros	257	1



#	FOLIO	UNIDAD DE MEDIDA	META	META MODIFICADA
326	DIF190101513512	Equipo de seguridad	4	4
327	DIF190101513558	Metros	16429	16429
328	DIF190101513575	Metros cúbicos	60000	60000
329	DIF190101513688	Metros	9292	9292
330	DIF190101513689	Luminaria	14600	14600
331	DIF190101513690	Piezas	30000	30000
332	DIF190101514821	Metros	2500	18500
333	DIF190101514138	Lote	53	55
334	DIF190101513551	Piezas	1100	1100
335	DIF190101513560	Vivienda	1	1
336	DIF190101512207	Kilómetro lineal	1	1
337	DIF180401452807	Metros Cuadrados	200	200
338	DIF190101512650	Metros	2500	2500
339	DIF190101512674	Piezas	4800	4800
340	DIF190101513381	Lote	1	1
341	DIF190101513522	Maquinaria y equipo	50	50
342	DIF190101513536	Kilómetro	52.8	52.8
343	DIF190101513632	Kilómetro	4.68	4.68
344	DIF190101513966	Metros	18000	2130.01
345	DIF190101514133	Kilómetro cuadrado	175000	175000
346	DIF190101516978	Kilómetro	1	0.74
347	DIF190101512766	Estudio de preinversión	11	11
348	DIF190101514620	Metros Cuadrados	1200	0
349	DIF190101513530	Metros cúbicos	150000	150000
350	DIF190101513680	Kilómetro	3.5	3.5
351	DIF190101513686	Metros	4000	4000
352	DIF190101513863	Kilómetro	2	2
353	DIF190101514076	Mobiliario y equipo	10	10
354	DIF190101514812	Metros	1430	6022.58
355	DIF190101513372	Lote	16	11
356	DIF190101516986	Kilómetro	1	1
357	DIF190201520103	Metros lineales	400	400
358	DIF190201520104	Metros lineales	400	400
359	DIF190201520106	Metros lineales	400	400
360	DIF190201520108	Metros lineales	1000	1000
361	DIF190201520115	Metros lineales	1000	1000
362	DIF190201520206	Otros	1	1
363	DIF190201519443	Metros Cuadrados	1	50
364	DIF190201520342	Equipamiento	1	1
365	DIF190201520012	Vivienda	100	100
366	DIF190201520013	Celdas solares	100	1
367	DIF190201520014	Otros	100	1000
368	DIF190201520034	Metros lineales	100	100
369	DIF190201520037	Metros Cuadrados	100	600000
370	DIF190201520038	Vivienda	100	100
371	DIF190201520039	Celdas solares	100	1
372	DIF190201520040	Otros	100	10000
373	DIF190201520041	Metros lineales	100	100
374	DIF190201520042	Metros Cuadrados	100	600000
375	DIF190201520043	Vivienda	100	100
376	DIF190201520044	Celdas solares	100	1
377	DIF190201520045	Otros	100	10000
378	DIF190201520046	Metros lineales	100	600000
379	DIF190201520047	Metros Cuadrados	100	600000
380	DIF190201520048	Vivienda	100	100
381	DIF190201520049	Celdas solares	100	1
382	DIF190201520050	Otros	100	10000
383	DIF190201520051	Metros lineales	100	600000
384	DIF190201520052	Metros Cuadrados	100	600000
385	DIF190201520053	Vivienda	100	100
386	DIF190201520054	Celdas solares	100	1
387	DIF190201520055	Otros	100	10000
388	DIF190201520056	Metros lineales	100	100
389	DIF190201520057	Metros lineales	100	600000
390	DIF190201520058	Metros lineales	100	100

#	FOLIO	UNIDAD DE MEDIDA	META	META MODIFICADA
391	DIF190201520059	Metros lineales	100	0
392	DIF190201520060	Metros lineales	400	0
393	DIF190201520061	Metros lineales	400	0
394	DIF190201520062	Metros lineales	400	0
395	DIF190201520063	Metros lineales	100	0
396	DIF190201520064	Metros lineales	150	0
397	DIF190201520065	Metros lineales	400	0
398	DIF190201520097	Metros lineales	400	0
399	DIF190201535162	Otros	1	0
400	DIF190201535193	Otros	1	0
401	DIF190201535212	Otros	1	0
402	DIF190201537380	Metros lineales	450	0
403	DIF190201535237	Otros	1	0
404	DIF190201535265	Otros	1	0
405	DIF190201535274	Otros	1	0
406	DIF190201543842	Vivienda	3	3
407	DIF190201537440	Metros lineales	4000	4000
408	DIF190201535276	Otros	1	0
409	DIF190201535278	Otros	1	0
410	DIF190201535282	Otros	1	0
411	DIF190201535287	Otros	1	0
412	DIF190201535289	Otros	1	0
413	DIF190201535293	Otros	1	0
414	DIF190201535860	Metros Cuadrados	5200	0
415	DIF190201537248	Metros lineales	130	0
416	DIF190201538408	Metros Cuadrados	113	113
417	DIF190201535887	Metros lineales	250	0
418	DIF190201535926	Metros lineales	250	0
419	DIF190201536387	Metros lineales	380	0
420	DIF190201537604	Metros lineales	150	0
421	DIF190201537699	Metros lineales	225	0
422	DIF190201537749	Metros lineales	150	0
423	DIF190201537781	Metros lineales	144	144
424	DIF190201537804	Metros lineales	201	0
425	DIF190201544918	Metros Cuadrados	1068	1068
426	DIF190201526852	Metros lineales	306	306
427	DIF190201526856	Metros lineales	458	458
428	DIF190201548234	Otros	1	0
429	DIF190201538058	Piezas	2	2
430	DIF190201548288	Otros	1	0
431	DIF190201547870	Metros Cuadrados	1	0
432	DIF190201537282	Metros lineales	130	0
433	DIF190201537288	Metros lineales	130	1
434	DIF190201526848	Metros lineales	458	458
435	DIF190201537445	Metros lineales	700	700
436	DIF190201545255	Otros	1	0
437	DIF190201537484	Metros lineales	260	0
438	DIF190201537516	Metros lineales	175	0
439	DIF190201538416	Metros Cuadrados	332	332
440	DIF190201537612	Metros lineales	526	0
441	DIF190201537622	Metros lineales	400	0
442	DIF190201538495	Otros	1	1
443	DIF190201537632	Metros lineales	205	0
444	DIF190201537644	Metros lineales	204	0
445	DIF190201537656	Metros lineales	204	0
446	DIF190201537674	Metros lineales	160	0
447	DIF190201538546	Metros Cuadrados	925	925
448	DIF190201548268	Otros	1	0
449	DIF190201537763	Metros lineales	300	0
450	DIF190201537771	Metros lineales	184	0
451	DIF190201537790	Metros lineales	205	0
452	DIF190201537802	Metros lineales	205	0
453	DIF190201537809	Metros lineales	180.5	0
454	DIF190201538759	Metros lineales	181	181
455	DIF190201543850	Vivienda	1	1

#	FOLIO	UNIDAD DE MEDIDA	META	META MODIFICADA
456	DIF190201548500	Otros	1	0
457	DIF190201548504	Otros	1	0
458	DIF190201548506	Otros	1	0
459	DIF190201548514	Otros	1	0
460	DIF190201548516	Otros	1	0
461	DIF190201548525	Otros	1	0
462	DIF190201548533	Otros	1	0
463	DIF190201538068	Piezas	2	2
464	DIF190201548539	Otros	1	0
465	DIF190201532003	Otros	1	1
466	DIF190201536470	Metros lineales	465	0
467	DIF190201535612	Otros	1	0
468	DIF190201535618	Otros	1	0
469	DIF190201536561	Metros lineales	850	0
470	DIF190201532118	Otros	1	0
471	DIF190201535652	Otros	1	0
472	DIF190201535674	Otros	1	0
473	DIF190201535694	Otros	1	0
474	DIF190201535704	Otros	1	0
475	DIF190201535713	Otros	1	0
476	DIF190201536622	Metros lineales	150	150
477	DIF190201536648	Metros lineales	350	0
478	DIF190201533937	Celdas solares	218	111
479	DIF190201535789	Metros Cuadrados	2621.1	2621.1
480	DIF190201535796	Otros	1	0
481	DIF190201536669	Metros lineales	380	0
482	DIF190201527352	Metros lineales	30	30
483	DIF190201528192	Piezas	1	1
484	DIF190201528210	Metros Cuadrados	1	1
485	DIF190201532293	Otros	1	0
486	DIF190201535825	Metros Cuadrados	846.05	0
487	DIF190201535832	Otros	1	0
488	DIF190201536737	Otros	1686	1686
489	DIF190201536744	Metros lineales	340	0
490	DIF190201534021	Celdas solares	109	111
491	DIF190201534039	Celdas solares	109	111
492	DIF190201535937	Metros lineales	80	0
493	DIF190201535960	Metros lineales	350	0
494	DIF190201535966	Metros lineales	412	0
495	DIF190201535991	Metros lineales	830	0
496	DIF190201536828	Metros lineales	345	0
497	DIF190201534063	Celdas solares	109	111
498	DIF190201534079	Celdas solares	190	210
499	DIF190201534081	Celdas solares	190	210
500	DIF190201534095	Otros	1	0
501	DIF190201535998	Metros lineales	225	0
502	DIF190201536009	Metros lineales	320	0
503	DIF190201536860	Metros lineales	225	0
504	DIF190201533280	Otros	1	0
505	DIF190201533306	Otros	1	0
506	DIF190201534104	Otros	1	0
507	DIF190201534109	Otros	1	0
508	DIF190201534115	Otros	1	0
509	DIF190201534134	Otros	1	0
510	DIF190201534144	Otros	1	0
511	DIF190201534997	Otros	1	0
512	DIF190201536905	Metros lineales	125	0
513	DIF190201536916	Metros lineales	100	0
514	DIF190201536930	Metros lineales	70	0
515	DIF190201533318	Otros	1	0
516	DIF190201533337	Otros	1	0
517	DIF190201534150	Otros	1	0
518	DIF190201534157	Otros	1	0
519	DIF190201534163	Otros	1	0
520	DIF190201534169	Otros	1	0

#	FOLIO	UNIDAD DE MEDIDA	META	META MODIFICADA
521	DIF190201534182	Otros	1	0
522	DIF190201534187	Otros	1	0
523	DIF190201534190	Otros	1	0
524	DIF190201536951	Metros lineales	80	0
525	DIF190201536967	Metros lineales	241	0
526	DIF190201536985	Metros lineales	265	0
527	DIF190201532530	Otros	1	0
528	DIF190201532556	Otros	1	0
529	DIF190201534202	Otros	1	0
530	DIF190201534206	Otros	1	0
531	DIF190201534228	Otros	1	0
532	DIF190201534240	Otros	1	0
533	DIF190201535093	Otros	1	0
534	DIF190201535263	Otros	1	0
535	DIF190201536991	Metros lineales	95	0
536	DIF190201537013	Metros lineales	105	0
537	DIF190201537038	Metros lineales	318	0
538	DIF190201537040	Metros lineales	224	0
539	DIF190201525066	Otros	1	1
540	DIF190201531659	Metros Cuadrados	1	0
541	DIF190201531667	Metros Cuadrados	1	0
542	DIF190201531672	Metros Cuadrados	1	0
543	DIF190201532613	Otros	1	0
544	DIF190201534266	Otros	1	0
545	DIF190201535272	Otros	1	0
546	DIF190201535283	Otros	1	0
547	DIF190201535295	Otros	1	0
548	DIF190201535298	Otros	1	0
549	DIF190201535302	Otros	1	0
550	DIF190201536206	Metros lineales	770	0
551	DIF190201537048	Metros lineales	298	0
552	DIF190201537052	Metros lineales	265	265
553	DIF190201537054	Metros lineales	130	0
554	DIF190201537060	Metros lineales	130	0
555	DIF190201526865	Metros lineales	283	283
556	DIF190201526869	Metros lineales	263	263
557	DIF190201526875	Metros lineales	586	586
558	DIF190201526885	Metros lineales	121	121
559	DIF190201535338	Otros	1	0
560	DIF190201535343	Otros	1	0
561	DIF190201535353	Otros	1	0
562	DIF190201536285	Metros lineales	160	348
563	DIF190201537183	Otros	1	1
564	DIF190201537186	Metros lineales	130	0
565	DIF190201535455	Celdas solares	100	111
566	DIF190201535473	Otros	1	0
567	DIF190201536353	Metros lineales	120	0
568	DIF190201535514	Otros	1	0
569	DIF190201535518	Otros	1	0
570	DIF190201537260	Metros lineales	130	0
571	DIF190201537274	Metros lineales	130	0
572	DIF190201537291	Metros lineales	130	0
573	DIF190201537307	Metros lineales	290	0
574	DIF190201531656	Metros Cuadrados	1	0
575	DIF190201532595	Otros	1	0
576	DIF190201532601	Otros	1	0
577	DIF190201535443	Metros lineales	5740	5740
578	DIF190201536335	Metros lineales	145	0
579	DIF190201537197	Metros lineales	130	0
580	DIF190201537206	Metros lineales	130	0
581	DIF190201537224	Metros lineales	130	0
582	DIF190201531660	Metros Cuadrados	1	0
583	DIF190201531668	Metros Cuadrados	1	0
584	DIF190201531682	Metros Cuadrados	1	0
585	DIF190201531691	Metros Cuadrados	1	0

#	FOLIO	UNIDAD DE MEDIDA	META	META MODIFICADA
586	DIF190201535499	Otros	1	0
587	DIF190201536365	Metros lineales	180	0
588	DIF190201536397	Metros lineales	355	0
589	DIF190201535536	Otros	1	0
590	DIF190201535563	Otros	1	0
591	DIF190201535585	Otros	1	0
592	DIF190201535598	Otros	1	63.23
593	DIF190201535629	Otros	1	0
594	DIF190201536539	Metros lineales	590	0
595	DIF190201536594	Metros lineales	315	0
596	DIF190201524992	Metros Cuadrados	100	0
597	DIF190201535811	Metros Cuadrados	4029.6	4029.6
598	DIF190201535828	Otros	1	0
599	DIF190201525068	Metros Cuadrados	1	0
600	DIF190201525080	Metros Cuadrados	1	0
601	DIF190201534036	Celdas solares	218	111
602	DIF190201534043	Celdas solares	109	111
603	DIF190201534049	Celdas solares	109	111
604	DIF190201535850	Metros Cuadrados	1397.5	1397.5
605	DIF190201535872	Metros Cuadrados	3058	3058
606	DIF190201535880	Metros Cuadrados	1328.6	0
607	DIF190201536767	Otros	14	14
608	DIF190201536781	Metros lineales	570	0
609	DIF190201533163	Otros	1	0
610	DIF190201534058	Celdas solares	109	111
611	DIF190201534068	Celdas solares	109	111
612	DIF190201534077	Celdas solares	190	210
613	DIF190201534087	Otros	1	50
614	DIF190201535914	Metros lineales	249	0
615	DIF190201535933	Metros lineales	250	0
616	DIF190201535943	Metros lineales	175	0
617	DIF190201526863	Metros lineales	458	458
618	DIF190201526879	Metros lineales	776	776
619	DIF190201526889	Metros lineales	438	438
620	DIF190201528165	Metros Cuadrados	1	1
621	DIF190201533199	Otros	1	0
622	DIF190201533215	Otros	1	0
623	DIF190201534117	Otros	1	59
624	DIF190201534130	Otros	1	0
625	DIF190201534140	Otros	1	0
626	DIF190201534165	Otros	1	0
627	DIF190201535065	Otros	1	0
628	DIF190201535953	Metros lineales	350	0
629	DIF190201535956	Metros lineales	175	0
630	DIF190201535962	Metros lineales	155	0
631	DIF190201535970	Metros lineales	170	0
632	DIF190201535980	Metros lineales	240	0
633	DIF190201535985	Metros lineales	1010	0
634	DIF190201536901	Metros lineales	60	0
635	DIF190201526897	Metros lineales	625	625
636	DIF190201528216	Metros Cuadrados	1	1
637	DIF190201532334	Otros	1	0
638	DIF190201532366	Otros	1	0
639	DIF190201533255	Otros	1	0
640	DIF190201534175	Otros	1	0
641	DIF190201534196	Otros	1	0
642	DIF190201534214	Otros	1	0
643	DIF190201534222	Otros	1	0
644	DIF190201535122	Otros	1	0
645	DIF190201535996	Metros lineales	735	0
646	DIF190201536000	Metros lineales	735	0
647	DIF190201536025	Metros lineales	190	0
648	DIF190201536039	Metros lineales	790	0
649	DIF190201536926	Metros lineales	65	0
650	DIF190201536934	Metros lineales	140	0

#	FOLIO	UNIDAD DE MEDIDA	META	META MODIFICADA
651	DIF190201536944	Metros lineales	130	0
652	DIF190201536959	Metros lineales	250	0
653	DIF190201536965	Metros lineales	90	0
654	DIF190201532393	Otros	1	0
655	DIF190201533293	Otros	1	0
656	DIF190201533302	Otros	1	0
657	DIF190201533310	Otros	1	0
658	DIF190201533314	Otros	1	0
659	DIF190201533322	Otros	1	0
660	DIF190201534230	Otros	1	0
661	DIF190201534246	Otros	1	0
662	DIF190201534255	Otros	1	0
663	DIF190201535160	Otros	1	0
664	DIF190201535182	Otros	1	0
665	DIF190201535186	Otros	1	0
666	DIF190201535203	Otros	1	0
667	DIF190201536100	Otros	1	1
668	DIF190201528343	Metros Cuadrados	1	1
669	DIF190201535214	Otros	1	0
670	DIF190201535218	Otros	1	0
671	DIF190201535224	Otros	1	0
672	DIF190201535229	Otros	1	0
673	DIF190201535233	Otros	1	0
674	DIF190201535243	Otros	1	0
675	DIF190201535251	Otros	1	0
676	DIF190201537056	Metros lineales	80	0
677	DIF190201537058	Metros lineales	130	0
678	DIF190201537064	Metros lineales	130	0
679	DIF190201532503	Otros	1	0
680	DIF190201535320	Otros	1	0
681	DIF190201535324	Otros	1	0
682	DIF190201535361	Otros	1	0
683	DIF190201532575	Otros	1	0
684	DIF190201532585	Otros	1	0
685	DIF190201535369	Otros	1	0
686	DIF190201536267	Metros lineales	420	385
687	DIF190201566844	Equipo de seguridad	887	887
688	DIF190201561761	Estudio de preinversión	1.84	2.1
689	DIF190201561790	Estudio de preinversión	2.35	1.1
690	DIF190201567193	Equipamiento	63	27
691	DIF190201567337	Lote	11	9
692	DIF190201567346	Lote	27	0
693	DIF190201567242	Vivienda	1	1
694	DIF190201561743	Estudio de preinversión	1.17	1.17
695	DIF190201562133	Estudio de preinversión	11.4	11.4
696	DIF190201562113	Estudio de preinversión	0.37	0.37
697	DIF190201558908	Equipo de seguridad	550	550
698	DIF190201535699	Metros Cuadrados	4910.5	4910.5
699	DIF190201567504	Lote	9	9
700	DIF190201562496	Aula	24	46
701	DIF190201567132	Equipo de seguridad	58	63
702	DIF190201564253	Lote	2	3
703	DIF190201564373	Metros Cuadrados	1800	1800
704	DIF190201564388	Lote	10	10
705	DIF190201559731	Metros Cuadrados	37144	37144
706	DIF190201562047	Estudio de preinversión	6.62	0.43
707	DIF190201560911	Metros Cuadrados	1	1
708	DIF190201562065	Equipo de seguridad	21719	21719
709	DIF190201562071	Estudio de preinversión	0.2	0.2
710	DIF190201562084	Estudio de preinversión	0.18	0.18
711	DIF190201562086	Estudio de preinversión	1.63	1.63
712	DIF190201562087	Estudio de preinversión	0.04	0.04
713	DIF190201562089	Estudio de preinversión	0.65	0.65
714	DIF190201562118	Estudio de preinversión	0.44	0.44
715	DIF190201560930	Equipamiento	3	3

#	FOLIO	UNIDAD DE MEDIDA	META	META MODIFICADA
716	DIF190201562131	Estudio de preinversión	0.18	0.18
717	DIF190201563642	Metros Cuadrados	1	1
718	DIF190201554337	Metros Cuadrados	100	100
719	DIF190201562688	Lote	1	1
720	DIF190201561726	Estudio de preinversión	0.08	0.25
721	DIF190201561813	Estudio de preinversión	0.31	0.31
722	DIF190201564320	Lote	9	9
723	DIF190201562910	Equipo de seguridad	11700	3780
724	DIF190201560587	Lote	150	150
725	DIF190201559566	Equipo de seguridad	212	334
726	DIF190201563276	Metros Cuadrados	1000	1000
727	DIF190201564439	Metros lineales	2000	2000
728	DIF190201564448	Piezas	1	2
729	DIF190201562094	Equipo de seguridad	90	90
730	DIF190201562108	Estudio de preinversión	0.45	0.9
731	DIF190201562109	Estudio de preinversión	0.01	0
732	DIF190201562116	Estudio de preinversión	0.17	0.17
733	DIF190201562122	Estudio de preinversión	2.54	2.54
734	DIF190201562125	Estudio de preinversión	2.64	2.64
735	DIF190201562132	Estudio de preinversión	0.63	0.63
736	DIF190201560978	Equipamiento	3	3
737	DIF190201561039	Kilómetro	40	40
738	DIF190201563666	Metros Cuadrados	1	1
739	DIF190201565745	Equipamiento	5	5
740	DIF190201554802	Metros lineales	1	1
741	DIF18180201089236	Metros Cuadrados	1	1
742	DIF190301573080	Computadoras	232	232
743	DIF190301573126	Mobiliario y equipo	1112	1226
744	DIF190301573153	Equipamiento	40	42
745	DIF190301573323	Metros Cuadrados	88714.99	42964.74
746	DIF190301576645	Metros Cuadrados	1830	1830
747	DIF190301571705	Luminaria	5000	5000
748	DIF190301573468	Estudio de preinversión	0.35	0.15
749	DIF190301571900	Kilómetro	0.53	0.53
750	DIF190301574222	Computadoras	1	1
751	DIF190301574269	Equipamiento	110	110
752	DIF190301573058	Lote	265	64
753	DIF190301573459	Estudio de preinversión	0.21	0.4
754	DIF190301573466	Estudio de preinversión	1.02	3.21
755	DIF190301573472	Estudio de preinversión	2.57	3.28
756	DIF190301574355	Lote	10	10
757	DIF190301571871	Luminaria	14	14
758	DIF190301570206	Equipamiento	2	2
759	DIF190301570211	Equipamiento	4	4
760	DIF190301570220	Equipamiento	31	31
761	DIF190301572742	Lote	10	10
762	DIF190301574221	Equipamiento	1	1
763	DIF190401596296	Metros lineales	952	689.17
764	DIF190401595799	Metros lineales	1869	1817.2
765	DIF190401595815	Metros lineales	1927	2006
766	DIF190401589558	Metros Cuadrados	1	1
767	DIF190401589560	Vivienda	1	1
768	DIF190401589567	Vivienda	2	1
769	DIF190401596217	Metros lineales	1133	0
770	DIF190401595835	Otros	17	20
771	DIF190401595852	Metros lineales	2217	2912
772	DIF190401597141	Otros	4	0
773	DIF190401589582	Vivienda	1	1
774	DIF190401589585	Vivienda	2	1
775	DIF190401589598	Metros Cuadrados	1	1
776	DIF190401589599	Metros Cuadrados	1	1
777	DIF190401595868	Metros lineales	2217	2297
778	DIF190401589600	Otros	1	1
779	DIF190401589605	Vivienda	1	1
780	DIF190401589606	Metros Cuadrados	1	1

#	FOLIO	UNIDAD DE MEDIDA	META	META MODIFICADA
781	DIF190401589607	Metros Cuadrados	1	1
782	DIF190401595750	Metros lineales	2157	1664
783	DIF190401595753	Metros lineales	1259	1609.15
784	DIF190401595755	Metros lineales	1217	1117
785	DIF190401595901	Metros lineales	722	1345
786	DIF190401597161	Otros	3	5
787	DIF190401596002	Otros	3	3
788	DIF190401596059	Otros	4	4
789	DIF190401596063	Otros	3	3
790	DIF190401596076	Otros	4	4
791	DIF190401596087	Metros lineales	1045	796.5
792	DIF190401588980	Vivienda	1	1
793	DIF190401590644	Metros lineales	60	60
794	DIF190401592156	Metros Cuadrados	1	1
795	DIF190401588378	Celdas solares	1	1
796	DIF190401588394	Vivienda	1	1
797	DIF190401584969	Otros	23331	24436
798	DIF190401580058	Otros	1	1
799	DIF190401580110	Otros	1	1
800	DIF190401580112	Otros	1	1
801	DIF190401580113	Otros	1	1
802	DIF190401580114	Otros	278117.48	278117.48
803	DIF190401580115	Otros	1	1
804	DIF190401580118	Otros	1	1
805	DIF190401580119	Otros	1	1
806	DIF190401580121	Otros	1	1
807	DIF190401580128	Otros	1	1
808	DIF190401585830	Metros lineales	667	667
809	DIF190401585831	Metros lineales	600	600
810	DIF190401585834	Metros lineales	211	211
811	DIF190401580133	Otros	1	1
812	DIF190401580137	Otros	1	1
813	DIF190401580138	Otros	1	1
814	DIF190401580139	Otros	1	1
815	DIF190401580141	Otros	1	1
816	DIF190401580143	Otros	1	1
817	DIF190401580144	Otros	1	1
818	DIF190401580145	Otros	1	1
819	DIF190401580146	Otros	1	1
820	DIF190401580148	Otros	1	1
821	DIF190401580149	Otros	1	1
822	DIF190401580150	Otros	1	1
823	DIF190401580093	Otros	1	1
824	DIF190401580094	Otros	1	1
825	DIF190401580099	Otros	1	1
826	DIF190401580102	Otros	1	1
827	DIF190401580105	Otros	1	1
828	DIF190401580106	Otros	1	1
829	DIF190401580172	Otros	1594445.95	1594445.95
830	DIF190401579414	Otros	1	0
831	DIF190401585123	Otros	164386	1665
832	DIF190401579833	Otros	1	0
833	DIF190401579838	Otros	1	0
834	DIF190401579839	Otros	1	0
835	DIF190401579842	Otros	1	0
836	DIF190401579843	Otros	1	0
837	DIF190401579845	Otros	1	0
838	DIF190401584716	Otros	1	1
839	DIF190401585346	Celdas solares	40	40
840	DIF190401579436	Otros	1	0
841	DIF190401579444	Otros	1	0
842	DIF190401579446	Otros	1	0
843	DIF190401579447	Otros	1	0
844	DIF190401579448	Otros	1	0
845	DIF190401580505	Otros	1	1



#	FOLIO	UNIDAD DE MEDIDA	META	META MODIFICADA
846	DIF190401580506	Otros	1	1
847	DIF190401580507	Otros	1	1
848	DIF190401580512	Otros	1	1
849	DIF190401580514	Otros	1	0
850	DIF190401580516	Otros	1	0
851	DIF190401580518	Otros	1	1
852	DIF190401580519	Otros	1	1
853	DIF190401580520	Otros	1	1
854	DIF190401580521	Otros	1	0
855	DIF190401585374	Otros	64030	1370
856	DIF190401579452	Otros	1	0
857	DIF190401579454	Otros	1	0
858	DIF190401579456	Otros	1	0
859	DIF190401579457	Otros	1	0
860	DIF190401579459	Otros	1	0
861	DIF190401579460	Otros	1	0
862	DIF190401579461	Otros	1	0
863	DIF190401579462	Otros	1	0
864	DIF190401579463	Otros	1	0
865	DIF190401579464	Otros	1	0
866	DIF190401579465	Otros	1	0
867	DIF190401579466	Otros	1	0
868	DIF190401579467	Otros	1	0
869	DIF190401579468	Otros	1	0
870	DIF190401579469	Otros	1	0
871	DIF190401579470	Otros	1	0
872	DIF190401579471	Otros	1	0
873	DIF190401584857	Otros	4	4
874	DIF18180101068808	Metros	1	0
875	DIF190401584891	Otros	28	24
876	DIF180401466244	Otros	257	1
877	DIF190401584902	Otros	5	4
878	DIF190401584905	Metros lineales	2862	0
879	DIF190401584906	Metros lineales	1051	837.45
880	DIF190401578754	Otros	1	0
881	DIF190401578755	Otros	1	0
882	DIF190401578756	Otros	1	0
883	DIF190401578757	Otros	1	0
884	DIF190401578758	Otros	1	0
885	DIF190401578759	Otros	1	0
886	DIF190401578760	Otros	1	0
887	DIF190401578761	Otros	1	0
888	DIF190401578762	Otros	1	0
889	DIF190401578763	Otros	1	0
890	DIF190401578764	Otros	1	0
891	DIF190401578774	Otros	1	0
892	DIF190401578775	Otros	1	0
893	DIF190401578776	Otros	1	0
894	DIF190401578785	Otros	1	0
895	DIF190401578786	Otros	1	1
896	DIF190401588828	Metros lineales	1	1
897	DIF190401588437	Vivienda	1	1
898	DIF190401588829	Vivienda	1	1
899	DIF190401580209	Otros	1	1
900	DIF190401581017	Metros Cuadrados	1780	1780
901	DIF190401581037	Metros lineales	55	61
902	DIF190401581041	Metros lineales	230	250
903	DIF190401580250	Otros	1	1
904	DIF190401580253	Otros	1	1
905	DIF190401581047	Metros lineales	170	165
906	DIF190401581052	Metros lineales	401	511
907	DIF190401585702	Metros lineales	190	190
908	DIF190401580256	Otros	2904193.1	2904193.1
909	DIF190401580257	Otros	1	1
910	DIF190401580260	Otros	1	1

#	FOLIO	UNIDAD DE MEDIDA	META	META MODIFICADA
911	DIF190401580261	Otros	1	1
912	DIF190401580263	Otros	246452.67	246452.67
913	DIF190401580265	Otros	49122.24	49122.24
914	DIF190401580267	Otros	1	1
915	DIF190401580269	Otros	1	1
916	DIF190401580270	Otros	339627.53	339627.53
917	DIF190401580271	Otros	1	1
918	DIF190401580273	Otros	1	1
919	DIF190401580274	Otros	1	1
920	DIF190401580275	Otros	215146.46	215146.46
921	DIF190401580276	Otros	1	1
922	DIF190401580279	Otros	1	1
923	DIF190401580280	Otros	1602119.73	1602119.73
924	DIF190401580282	Otros	1	0
925	DIF190401580283	Otros	1	1
926	DIF190401580284	Otros	1	1
927	DIF190401580285	Otros	805716.87	0
928	DIF190401580287	Otros	1	1
929	DIF190401580288	Otros	1	1
930	DIF190401580292	Otros	369814.05	369814.05
931	DIF190401584768	Otros	1	1
932	DIF190401584780	Piezas	1	1
933	DIF190401578627	Otros	1	1
934	DIF190401578628	Otros	1	1
935	DIF190401578635	Otros	1	1
936	DIF190401578636	Otros	1	0
937	DIF190401578637	Otros	1	0
938	DIF190401578638	Otros	1	0
939	DIF190401578639	Otros	1	0
940	DIF190401584807	Metros Cuadrados	1	1
941	DIF190401584810	Metros lineales	1	1
942	DIF190401578640	Otros	1	0
943	DIF190401578641	Otros	1	0
944	DIF190401578643	Otros	1	0
945	DIF190401578644	Otros	1	0
946	DIF190401578645	Otros	1	0
947	DIF190401578646	Otros	1	0
948	DIF190401578647	Otros	1	0
949	DIF190401578648	Otros	1	0
950	DIF190401578649	Otros	1	0
951	DIF190401578650	Otros	1	0
952	DIF190401578651	Otros	1	0
953	DIF190401578653	Otros	1	0
954	DIF190401578655	Otros	1	0
955	DIF190401578656	Otros	1	0
956	DIF190401578657	Otros	1	0
957	DIF190401578660	Otros	1	0
958	DIF190401580293	Otros	1	1
959	DIF190401580296	Otros	1	0
960	DIF190401580297	Otros	1	1
961	DIF190401580301	Otros	1	1
962	DIF190401580303	Otros	1	1
963	DIF190401578662	Otros	1	0
964	DIF190401578665	Otros	1	0
965	DIF190401578668	Otros	1	0
966	DIF190401578669	Otros	1	0
967	DIF190401578671	Otros	1	0
968	DIF190401578672	Otros	1	0
969	DIF190401578680	Otros	1	0
970	DIF190401578681	Otros	1	0
971	DIF190401578683	Otros	1	0
972	DIF190401578684	Otros	1	0
973	DIF190401580304	Otros	1	1
974	DIF190401588694	Vivienda	1	1
975	DIF190401588881	Vivienda	1	1

#	FOLIO	UNIDAD DE MEDIDA	META	META MODIFICADA
976	DIF190401578686	Otros	1	0
977	DIF190401578688	Otros	1	0
978	DIF190401578689	Otros	1	0
979	DIF190401578690	Otros	1	0
980	DIF190401578691	Otros	1	0
981	DIF190401578692	Otros	1	0
982	DIF190401578693	Otros	1	0
983	DIF190401578694	Otros	1	1
984	DIF190401578695	Otros	1	0
985	DIF190401578696	Otros	1	0
986	DIF190401578697	Otros	1	0
987	DIF190401578698	Otros	1	0
988	DIF190401578699	Otros	1	0
989	DIF190401578701	Otros	1	0
990	DIF190401578702	Otros	1	0
991	DIF190401578703	Otros	1	0
992	DIF190401578704	Otros	1	0
993	DIF190401578706	Otros	1	0
994	DIF190401585308	Metros lineales	470	470
995	DIF190401585321	Metros lineales	180	195
996	DIF190401589132	Metros Cuadrados	1	1
997	DIF190401589133	Metros lineales	1	1
998	DIF190401589134	Vivienda	1	1
999	DIF190401589137	Metros lineales	1	1
1000	DIF190401589138	Otros	1	1
1001	DIF190401578707	Otros	1	0
1002	DIF190401578709	Otros	1	0
1003	DIF190401578710	Otros	1	0
1004	DIF190401578711	Otros	1	0
1005	DIF190401578712	Otros	1	0
1006	DIF190401578713	Otros	1	0
1007	DIF190401578714	Otros	1	0
1008	DIF190401578717	Otros	1	0
1009	DIF190401578718	Otros	1	0
1010	DIF190401578719	Otros	1	0
1011	DIF190401578720	Otros	1	0
1012	DIF190401578722	Otros	1	0
1013	DIF190401578725	Otros	1	0
1014	DIF190401585389	Otros	21557	468
1015	DIF190401578729	Otros	1	0
1016	DIF190401578730	Otros	1	0
1017	DIF190401578733	Otros	1	1
1018	DIF190401578734	Otros	1	0
1019	DIF190401578738	Otros	1	0
1020	DIF190401578745	Otros	1	0
1021	DIF190401578747	Otros	1	1
1022	DIF190401578750	Otros	1	0
1023	DIF190401585398	Otros	105467	1711
1024	DIF190401604311	Otros	1	1
1025	DIF190401604319	Otros	1	1
1026	DIF190401604327	Otros	1	1
1027	DIF190401604328	Otros	1	1
1028	DIF190401604331	Otros	1	1
1029	DIF190401604339	Otros	1	1
1030	DIF190401604347	Otros	1	1
1031	DIF190401604350	Otros	1	1
1032	DIF190401604357	Otros	1	1
1033	DIF190401604358	Otros	1	1
1034	DIF190401604359	Otros	1	1
1035	DIF190401605888	Otros	1	1
1036	DIF190401604368	Otros	1	1
1037	DIF190401604370	Otros	1	1
1038	DIF190401604371	Otros	1	1
1039	DIF190401604378	Otros	1	1
1040	DIF16160300759116	Otros	1	0

#	FOLIO	UNIDAD DE MEDIDA	META	META MODIFICADA
1041	DIF190401608800	Otros	1	1
1042	DIF190401608807	Otros	1	1
1043	DIF190401663531	Otros	1	1
1044	DIF190401605579	Metros lineales	133	126
1045	DIF190401609949	Otros	1	1
1046	DIF190401609969	Otros	1	1
1047	DIF190401609977	Otros	1	1
1048	DIF190401619983	Metros Cuadrados	115	115
1049	DIF190401608281	Otros	1	1
1050	DIF190401608297	Otros	1	1
1051	DIF190401604246	Otros	1	1
1052	DIF190401604247	Otros	1	1
1053	DIF190401584805	Otros	1	1
1054	DIF190401604338	Otros	1	1
1055	DIF190401604260	Otros	1	1
1056	DIF190401604284	Otros	1	1
1057	DIF190401604306	Otros	1	1
1058	DIF200101699942	Piezas	1	1
1059	DIF190401604340	Otros	1	1
1060	DIF190401604341	Otros	1	1
1061	DIF190401604342	Otros	1	1
1062	DIF190401604353	Otros	1	1
1063	DIF190401604355	Otros	1	1
1064	DIF190401604360	Otros	1	1
1065	DIF190401604361	Otros	1	1
1066	DIF190401604363	Otros	1	1
1067	DIF190401604364	Otros	1	1
1068	DIF190401604366	Otros	1	1
1069	DIF190401604367	Otros	1	1
1070	DIF190401604369	Otros	1	1
1071	DIF190401604372	Otros	1	1
1072	DIF190401604373	Otros	1	1
1073	DIF190401604375	Otros	1	1
1074	DIF190401601673	Otros	1	1
1075	DIF200101702442	Mobiliario y equipo	1	1
1076	DIF190401605517	Celdas solares	111	111
1077	DIF200101702427	Equipamiento	6	6
1078	DIF190401608334	Otros	1	1
1079	DIF190401604235	Otros	1	1
1080	DIF190401604276	Otros	1	1
1081	DIF190401604312	Otros	1	1
1082	DIF190401604316	Otros	1	1
1083	DIF190401604323	Otros	1	1
1084	DIF190401604324	Otros	1	1
1085	DIF190401604326	Otros	1	1
1086	DIF190401604330	Otros	1	1
1087	DIF190401604332	Otros	1	1
1088	DIF190401604333	Otros	1	1
1089	DIF190401604334	Otros	1	1
1090	DIF190401604335	Otros	1	1
1091	DIF190401604336	Otros	1	1
1092	DIF190401604337	Otros	1	1
1093	DIF190401612550	Otros	1	1
1094	DIF190401608826	Otros	1	1
1095	DIF190401605581	Metros lineales	126	126
1096	DIF190401605907	Otros	1	1
1097	DIF190401605913	Otros	1	1
1098	DIF190401604242	Otros	1	1
1099	DIF190401604249	Otros	1	1
1100	DIF190401604253	Otros	1	1
1101	DIF190401604255	Otros	1	1
1102	DIF190401604258	Otros	1	1
1103	DIF190401604263	Otros	1	1
1104	DIF190401604264	Otros	1	1
1105	DIF190401604265	Otros	1	1

#	FOLIO	UNIDAD DE MEDIDA	META	META MODIFICADA
1106	DIF190401619762	Otros	35	35
1107	DIF190401619863	Metros Cuadrados	2640	2640
1108	DIF190401619992	Otros	31	31
1109	DIF190401632829	Otros	3	3
1110	DIF190401632831	Otros	4	4
1111	DIF190401632797	Otros	4	4
1112	DIF190401632810	Otros	3	3
1113	DIF190401632821	Otros	3	3
1114	DIF190401632896	Otros	3	3
1115	DIF190401632916	Otros	4	4
1116	DIF190401630723	Metros Cuadrados	200	200
1117	DIF190401630726	Metros lineales	100	100
1118	DIF190401663460	Otros	50	50
1119	DIF190401663501	Otros	6	6
1120	DIF190401660286	Metros Cuadrados	58	54.96
1121	DIF190401662965	Metros Cuadrados	448	405
1122	DIF190401663137	Otros	7	7
1123	DIF190401663287	Piezas	2	2
1124	DIF190401663363	Metros Cuadrados	330	433.38
1125	DIF190401663407	Otros	6	6
1126	DIF190401663433	Metros Cuadrados	84	132.48
1127	DIF190401663091	Otros	10	10
1128	DIF190401663094	Metros Cuadrados	163	253.56
1129	DIF190401663204	Piezas	2	2
1130	DIF190401663229	Otros	16	16
1131	DIF190401663256	Otros	3	3
1132	DIF190401694447	Piezas	3	3
1133	DIF190401691146	Estudio de preinversión	1	2
1134	DIF190401685072	Kilómetro	40	40
1135	DIF190401694425	Piezas	1	1
1136	DIF190401694460	Piezas	5	5
1137	DIF190401691182	Vehículos	7	7
1138	DIF190401691241	Estudio de preinversión	1	26820.5
1139	DIF190401691400	Equipamiento	194	194
1140	DIF190401696169	Otros	1	1
1141	DIF190401694770	Equipamiento	185	0
1142	DIF190401694774	Equipamiento	791	0
1143	DIF190401693876	Vehículos	10	10
1144	DIF190401693542	Equipamiento	111	111
1145	DIF190401691276	Estudio de preinversión	1	0
1146	DIF190401691277	Metros Cuadrados	8737	8737
1147	DIF190401691354	Piezas	1	2
1148	DIF190401685482	Equipamiento	1	1
1149	DIF190401691398	Metros Cuadrados	1	1
1150	DIF190401685082	Lote	1	0
1151	DIF190401691270	Metros	4600	4600
1152	DIF190401691294	Lote	1	1
1153	DIF190401691364	Lote	5	2
1154	DIF190401692280	Equipo de seguridad	2260	2260
1155	DIF190401685490	Metros Cuadrados	2000	2000
1156	DIF190401693206	Equipamiento	1	1
1157	DIF190401691153	Equipamiento	5	5
1158	DIF200101701784	Kilómetro	1	1
1159	DIF200101700954	Equipamiento	1	1
1160	DIF200101700806	Estudio de preinversión	615.63	615.63
1161	DIF200101700842	Estudio de preinversión	1988.8	1988.8
1162	DIF200101700844	Estudio de preinversión	2787.59	2787.59
1163	DIF200101700856	Estudio de preinversión	652.07	652.07
1164	DIF200101700862	Estudio de preinversión	696.94	696.94
1165	DIF200101700868	Estudio de preinversión	135.85	135.85
1166	DIF200101700946	Equipamiento	2	2
1167	DIF200101701440	Vivienda	1	1
1168	DIF200101701498	Estudio de preinversión	22	22
1169	DIF200101701560	Metros Cuadrados	120000	120000
1170	DIF200101701605	Mobiliario y equipo	200	200

#	FOLIO	UNIDAD DE MEDIDA	META	META MODIFICADA
1171	DIF200101701597	Maquinaria y equipo	50	50
1172	DIF16160200724410	Otros	1	1
1173	DIF200101699958	Equipamiento	1	1
1174	DIF200101700832	Estudio de preinversión	4075.42	4075.42
1175	DIF200101700838	Estudio de preinversión	4075.42	4075.42
1176	DIF200101700863	Estudio de preinversión	743.4	743.4
1177	DIF200101700870	Estudio de preinversión	871.17	871.17
1178	DIF200101702099	Lote	22	22
1179	DIF200101702100	Kilómetro	1	1
1180	DIF200101702101	Metros Cuadrados	2780	2780
1181	DIF200101700852	Estudio de preinversión	5376.94	5376.94
1182	DIF200101701577	Maquinaria y equipo	11	11
1183	DIF200101701594	Computadoras	6	6
1184	DIF200101701764	Kilómetro	1	1
1185	DIF200101703137	Equipamiento	482	482
1186	DIF18180101073478	Metros Cuadrados	1	1
1187	DIF18180101075916	Lote	1	1
1188	DIF18180101073501	Otros	1	1
1189	DIF18180101073546	Otros	1	1
1190	DIF200101702472	Metros Cuadrados	12500	12500
1191	DIF200101701584	Maquinaria y equipo	1000013	1000013
1192	DIF200101701621	Lote	5	5
1193	DIF200101700800	Estudio de preinversión	213.73	213.73
1194	DIF200101700008	Piezas	1	1
1195	DIF200101700011	Piezas	1	1
1196	DIF200101700793	Estudio de preinversión	213.73	213.73
1197	DIF200101701568	Equipamiento	36000	36000
1198	DIF200101700820	Estudio de preinversión	614.78	614.78
1199	DIF200101700846	Estudio de preinversión	929.25	929.25
1200	DIF200101701782	Kilómetro	0.87	0.87
1201	DIF200101700866	Estudio de preinversión	1393.88	1393.88
1202	DIF200101703246	Equipo de seguridad	42	42
1203	DIF200101700948	Equipamiento	1	1
1204	DIF200101700961	Equipamiento	2	2
1205	DIF200101702001	Maquinaria y equipo	1	1
1206	DIF200101703181	Metros lineales	1340	1340
1207	DIF200101703185	Maquinaria y equipo	180	180
1208	DIF200101703191	Equipamiento	9000	9000
1209	DIF200101703200	Equipamiento	20	20
1210	DIF200101702098	Lote	1	1
1211	DIF200101702103	Metros Cuadrados	25300	25300
1212	DIF200101703210	Equipamiento	1	1
1213	DIF200101703148	Vehículos	800	800
1214	DIF200101702156	Lote	1	1
1215	DIF200101701385	Maquinaria y equipo	1	1
1216	DIF200101701401	Mobiliario y equipo	1	1
1217	DIF200101701426	Piezas	1	1
1218	DIF200101702372	Metros Cuadrados	10083	10083
1219	DIF200101702373	Kilómetro	24.52	24.52
1220	DIF200101702374	Luminaria	7473	7473
1221	DIF200101701470	Estudio de preinversión	180	180
1222	DIF200101701476	Estudio de preinversión	12	12
1223	DIF200101701482	Equipamiento	3000	3000
1224	DIF200101701487	Estudio de preinversión	1204	1204
1225	DIF200101701503	Estudio de preinversión	400	400
1226	DIF200101701522	Equipamiento	139	139
1227	DIF200101701531	Piezas	1	1
1228	DIF200101701542	Maquinaria y equipo	1	1
1229	DIF200101700951	Metros Cuadrados	4800	4800
1230	DIF200101699947	Piezas	1	1
1231	DIF200101702002	Metros Cuadrados	1	1
1232	DIF200101701527	Maquinaria y equipo	9512	9512
1233	DIF200101700012	Piezas	1	1
1234	DIF200101700014	Piezas	1	1
1235	DIF200101700016	Piezas	1	1

#	FOLIO	UNIDAD DE MEDIDA	META	META MODIFICADA
1236	DIF200101700018	Piezas	1	1
1237	DIF200101702447	Luminaria	189	189
1238	DIF200101701376	Metros Cuadrados	1	1
1239	DIF200101701409	Piezas	1	1
1240	DIF200101701413	Equipo de seguridad	1	1
1241	DIF200101701477	Estudio de preinversión	12	12
1242	DIF200101701490	Metros	100000	100000
1243	DIF200101701491	Estudio de preinversión	100	100
1244	DIF200101701537	Mobiliario y equipo	1	1
1245	DIF200101701540	Maquinaria y equipo	1	1
1246	DIF200101703145	Vehículos	80	80
1247	DIF200101701604	Equipamiento	870	870
1248	DIF200101703253	Metros cúbicos	60000	60000
1249	DIF200101701611	Equipamiento	230	230
1250	DIF200101701625	Maquinaria y equipo	300	300
1251	DIF200101701771	Lote	150	150
1252	DIF200101701781	Kilómetro	0.87	0.87
1253	DIF200101700815	Estudio de preinversión	363.45	363.45
1254	DIF200101700835	Estudio de preinversión	1086.78	1086.78
1255	DIF200101700848	Estudio de preinversión	127.77	127.77
1256	DIF200101700855	Estudio de preinversión	0.17	0.17
1257	DIF200101700859	Estudio de preinversión	0.55	0.55
1258	DIF180301308315	Metros lineales	80	0
1259	DIF180301308341	Metros lineales	270	0
1260	DIF180301308368	Metros lineales	160	0
1261	DIF180301287541	Otros	1	0
1262	DIF180301308427	Metros lineales	1000	0
1263	DIF16160300759204	Otros	1	0
1264	DIF180301289105	Otros	1	0
1265	DIF18180101076032	Lote	1	1
1266	DIF180301289545	Otros	11	0
1267	DIF180301289516	Otros	4	0
1268	DIF180301289564	Otros	13	0
1269	DIF180301289580	Otros	15	0
1270	DIF18180201137693	Otros	1	1
1271	DIF180301289495	Otros	59	0
1272	DIF180301289519	Otros	9	0
1273	DIF180301289526	Otros	28	0
1274	DIF180301289537	Otros	52	0
1275	DIF18180101073549	Equipamiento	1	1
1276	DIF190201563661	Metros Cuadrados	1	1
1277	DIF180401462154	Otros	1	1
1278	DIF200201709031	Lote	1	1
1279	DIF190401691396	Lote	1	2
1280	DIF200201706943	Equipamiento	5	5
1281	DIF190401691105	Lote	45	22
1282	DIF200201708746	Metros Cuadrados	1200	1200
1283	DIF200201708758	Lote	5	5
1284	DIF190201564396	Metros Cuadrados	57000	57000
1285	DIF190101512203	Maquinaria y equipo	1	1
1286	DIF200201707325	Equipamiento	205	205
1287	DIF200201707338	Piezas	1	1
1288	DIF190101512944	Estudio de preinversión	0.31	1.89
1289	DIF190101512788	Estudio de preinversión	279	279
1290	DIF190101512927	Estudio de preinversión	0.06	2.19
1291	DIF190101512972	Lote	11	12
1292	DIF190101512946	Estudio de preinversión	0.29	2.81
1293	DIF190101514677	Lote	2	2
1294	DIF190201564410	Lote	4	5
1295	DIF190201538925	Metros lineales	785	785
1296	DIF190101512784	Mobiliario y equipo	20	20
1297	DIF200201708733	Metros Cuadrados	1800	1800
1298	DIF200201708741	Metros Cuadrados	40000	40000
1299	DIF200201708786	Metros	2000	2000
1300	DIF200201707379	Estudio de preinversión	2764.24	2764.24

#	FOLIO	UNIDAD DE MEDIDA	META	META MODIFICADA
1301	DIF200201708798	Kilómetro	2.8	2.8
1302	DIF200201708811	Piezas	35	35
1303	DIF200201708824	Metros	1430	1430
1304	DIF200201708835	Piezas	1	1
1305	DIF200201707986	Metros Cuadrados	1	1
1306	DIF200201708542	Kilómetro	3	3
1307	DIF200201708920	Piezas	1	1
1308	DIF200201708923	Lote	1	1
1309	DIF190401589575	Vivienda	2	1
1310	DIF200201708973	Lote	1	1
1311	DIF200201709001	Lote	1	1
1312	DIF200201709024	Lote	1	1
1313	DIF200201706761	Piezas	1	1
1314	DIF190201534957	Otros	1	0
1315	DIF190401589597	Vivienda	1	1
1316	DIF190401584794	Vivienda	1	1
1317	DIF200201709485	Lote	1	1
1318	DIF200201707815	Equipamiento	484	484
1319	DIF200201708766	Lote	2	2
1320	DIF200201708778	Kilómetro	7	7
1321	DIF200201708816	Lote	1	1
1322	DIF200201707759	Equipamiento	113	113
1323	DIF200201710071	Lote	1	1
1324	DIF190401578708	Otros	1	0
1325	DIF190401632758	Otros	3	3
1326	DIF200201708105	Equipamiento	1	1
1327	DIF200201712524	Equipamiento	2635	2635
1328	DIF200201707353	Lote	1	1
1329	DIF200201707377	Estudio de preinversión	2178.18	2178.18
1330	DIF200201708533	Kilómetro	1	1
1331	DIF200201709648	Equipamiento	143	143
1332	DIF190401585832	Metros lineales	1060	1060
1333	DIF190401595752	Otros	5	5
1334	DIF190401632943	Otros	3	3
1335	DIF190401597134	Otros	3	5
1336	DIF190401589590	Vivienda	1	1
1337	DIF190401691382	Metros Cuadrados	1800	5050.83
1338	DIF190101512195	Maquinaria y equipo	1	1
1339	DIF190101512597	Equipo de seguridad	10	10
1340	DIF190101512776	Estudio de preinversión	60	60
1341	DIF190301573329	Metros	700	700
1342	DIF190401596067	Otros	4	4
1343	DIF190201562081	Equipo de seguridad	807	807
1344	DIF190101512664	Metros Cuadrados	1500000	1500000
1345	DIF190301574352	Lote	7	15
1346	DIF190401584704	Vivienda	2	1
1347	DIF190401632815	Otros	3	3
1348	DIF190401632824	Otros	3	3
1349	DIF190401690834	Mobiliario y equipo	500	500
1350	DIF190401691177	Estudio de preinversión	1	1
1351	DIF190101512686	Metros Cuadrados	33756	33756
1352	DIF190101512759	Luminaria	15096	15096
1353	DIF190101512928	Estudio de preinversión	0.29	1.11
1354	DIF190101512950	Piezas	30360	85290
1355	DIF190201531827	Otros	1	1
1356	DIF190201561783	Estudio de preinversión	0.43	0.43
1357	DIF190201562088	Equipo de seguridad	2688	2688
1358	DIF190101512914	Estudio de preinversión	0.2	1.25
1359	DIF190101512960	Piezas	768288	232442
1360	DIF190401584911	Metros lineales	198	198
1361	DIF190401580095	Otros	1	1
1362	DIF190401581039	Metros lineales	100	85
1363	DIF190401578642	Otros	1	0
1364	DIF190401585292	Metros lineales	154	156
1365	DIF190401578700	Otros	1	0



#	FOLIO	UNIDAD DE MEDIDA	META	META MODIFICADA
1366	DIF190401604230	Otros	1	1
1367	DIF190101512893	Estudio de preinversión	0.01	0
1368	DIF190201535176	Otros	1	0
1369	DIF190201534198	Otros	1	0
1370	DIF190201536034	Metros lineales	410	0
1371	DIF190201528337	Piezas	1	1
1372	DIF190201562062	Estudio de preinversión	0.21	0.21
1373	DIF190201560937	Kilómetro	0.5	0.5
1374	DIF190201554332	Piezas	1	1
1375	DIF190201564404	Metros Cuadrados	40000	40000
1376	DIF190401584782	Otros	1	1
1377	DIF190401589593	Vivienda	2	1
1378	DIF190101512748	Metros	31500	31500
1379	DIF190101504285	Metros lineales	750	120
1380	DIF190101504293	Metros lineales	160	160
1381	DIF190101513318	Metros	22000	2989.4
1382	DIF190101513350	Luminaria	10000	9135
1383	DIF190101511053	Metros	1	1
1384	DIF190101512939	Equipo de seguridad	2560	2574
1385	DIF190101512698	Metros Cuadrados	125338	125338
1386	DIF190101513928	Metros Cuadrados	10000	1
1387	DIF190201531917	Metros lineales	250	170
1388	DIF190201531961	Metros lineales	50	50
1389	DIF190201545240	Metros lineales	200	200
1390	DIF190201532031	Metros lineales	800	800
1391	DIF190201532079	Metros lineales	150	150
1392	DIF190201532086	Metros lineales	120	120
1393	DIF190201532094	Metros lineales	950	950
1394	DIF190201532103	Metros lineales	550	550
1395	DIF190201532109	Metros Cuadrados	1	1
1396	DIF190201531930	Metros lineales	350	350
1397	DIF190201531958	Metros lineales	170	170
1398	DIF190201532042	Metros lineales	400	400
1399	DIF190201532056	Metros lineales	350	350
1400	DIF190201532063	Metros lineales	210	210
1401	DIF190201532107	Metros lineales	500	500
1402	DIF190201532111	Metros Cuadrados	1	1
1403	DIF190201566921	Kilómetro	5	33
1404	DIF190201567089	Metros Cuadrados	402000	869600
1405	DIF190201567171	Metros	660	1000
1406	DIF190201564201	Metros lineales	1200	1315.8
1407	DIF190201567124	Metros Cuadrados	266118	293253
1408	DIF190201567177	Piezas	6400	31381
1409	DIF190201562975	Metros Cuadrados	1400	1200
1410	DIF190201562106	Estudio de preinversión	0.01	0.01
1411	DIF190201562894	Equipo de seguridad	3	3
1412	DIF190201566887	Metros cúbicos	741400	741400
1413	DIF190201566857	Equipamiento	2402	2161
1414	DIF190201562057	Estudio de preinversión	0.02	0.02
1415	DIF190201563656	Piezas	1	1
1416	DIF190201562900	Vehículos	10	9
1417	DIF190201561953	Lote	1	2
1418	DIF190201562111	Estudio de preinversión	0.09	0.11
1419	DIF190201563648	Piezas	1	1
1420	DIF190301573346	Metros	200	200
1421	DIF190301576659	Metros Cuadrados	1218	1218
1422	DIF190401589553	Celdas solares	1	1
1423	DIF190401589559	Otros	1	1
1424	DIF190401589563	Metros lineales	1	1
1425	DIF190401589564	Celdas solares	1	1
1426	DIF190401589565	Otros	1	1
1427	DIF190401589568	Celdas solares	1	1
1428	DIF190401589571	Vivienda	1	1
1429	DIF190401589572	Metros lineales	1	1
1430	DIF190401589574	Otros	1	1

#	FOLIO	UNIDAD DE MEDIDA	META	META MODIFICADA
1431	DIF190401589576	Vivienda	1	1
1432	DIF190401589577	Celdas solares	1	1
1433	DIF190401589578	Vivienda	1	1
1434	DIF190401589579	Otros	1	1
1435	DIF190401589580	Otros	1	1
1436	DIF190401589581	Metros lineales	1	1
1437	DIF190401589586	Otros	1	1
1438	DIF190401589588	Metros lineales	1	1
1439	DIF190401589591	Celdas solares	1	1
1440	DIF190401589596	Metros lineales	1	1
1441	DIF190401589603	Celdas solares	1	1
1442	DIF190401589604	Otros	1	1
1443	DIF190401589608	Otros	1	1
1444	DIF190401589611	Otros	1	1
1445	DIF190401589613	Celdas solares	1	1
1446	DIF190401589614	Vivienda	1	1
1447	DIF190401589618	Vivienda	1	1
1448	DIF190401589622	Vivienda	1	1
1449	DIF190401589623	Celdas solares	1	1
1450	DIF190401589624	Vivienda	1	1
1451	DIF190401589625	Vivienda	2	1
1452	DIF190401589626	Otros	1	1
1453	DIF190401589628	Otros	1	1
1454	DIF190401589629	Metros Cuadrados	1	1
1455	DIF190401589632	Otros	1	1
1456	DIF190401589634	Celdas solares	1	1
1457	DIF190401589635	Otros	1	1
1458	DIF190401589636	Otros	1	1
1459	DIF190401589637	Vivienda	1	1
1460	DIF190401589639	Vivienda	2	1
1461	DIF190401589641	Otros	1	1
1462	DIF190401589644	Otros	1	1
1463	DIF190401589645	Metros Cuadrados	1	1
1464	DIF190401589648	Metros lineales	1	1
1465	DIF190401589649	Celdas solares	1	1
1466	DIF190401589655	Vivienda	2	1
1467	DIF190401589656	Celdas solares	1	1
1468	DIF190401589658	Otros	1	1
1469	DIF190401589660	Metros lineales	1	1
1470	DIF190401588986	Otros	1	1
1471	DIF190401588990	Metros lineales	1	1
1472	DIF190401588992	Otros	1	1
1473	DIF190401589401	Metros Cuadrados	1	1
1474	DIF190401589411	Celdas solares	1	1
1475	DIF190401589412	Otros	1	1
1476	DIF190401589416	Otros	1	1
1477	DIF190401589419	Metros Cuadrados	1	1
1478	DIF190401589431	Otros	1	1
1479	DIF190401589438	Metros Cuadrados	1	1
1480	DIF190401589439	Metros Cuadrados	1	1
1481	DIF190401589441	Otros	1	1
1482	DIF190401590542	Metros Cuadrados	1	1
1483	DIF190401590546	Metros Cuadrados	1	1
1484	DIF190401590547	Metros Cuadrados	1	1
1485	DIF190401590548	Metros Cuadrados	1	1
1486	DIF190401590550	Metros Cuadrados	1	1
1487	DIF190401589000	Metros Cuadrados	1	1
1488	DIF190401589448	Otros	1	1
1489	DIF190401589458	Metros Cuadrados	1	1
1490	DIF190401589459	Otros	1	1
1491	DIF190401589460	Vivienda	1	1
1492	DIF190401589467	Celdas solares	1	1
1493	DIF190401587942	Metros Cuadrados	1	1
1494	DIF190401587947	Celdas solares	1	1
1495	DIF190401587948	Vivienda	1	1

#	FOLIO	UNIDAD DE MEDIDA	META	META MODIFICADA
1496	DIF190401587950	Otros	1	1
1497	DIF190401587952	Vivienda	2	1
1498	DIF190401587953	Vivienda	1	1
1499	DIF190401587954	Vivienda	1	1
1500	DIF190401589013	Metros lineales	1	1
1501	DIF190401589017	Celdas solares	1	1
1502	DIF190401589019	Otros	1	1
1503	DIF190401589022	Metros lineales	1	1
1504	DIF190401589024	Otros	1	1
1505	DIF190401589475	Metros lineales	1	1
1506	DIF190401589482	Metros Cuadrados	1	1
1507	DIF190401589486	Metros Cuadrados	1	1
1508	DIF190401589487	Otros	1	1
1509	DIF190401589489	Otros	1	1
1510	DIF190401589491	Celdas solares	1	1
1511	DIF190401589493	Vivienda	1	1
1512	DIF190401587955	Celdas solares	1	1
1513	DIF190401587956	Otros	1	1
1514	DIF190401587957	Metros lineales	1	1
1515	DIF190401587958	Otros	1	1
1516	DIF190401587959	Metros Cuadrados	1	1
1517	DIF190401587961	Metros lineales	1	1
1518	DIF190401587965	Metros lineales	1	1
1519	DIF190401587966	Otros	1	1
1520	DIF190401585272	Otros	58098	1772
1521	DIF190401589032	Metros Cuadrados	1	1
1522	DIF190401589034	Metros lineales	1	1
1523	DIF190401589036	Celdas solares	1	1
1524	DIF190401589037	Otros	1	1
1525	DIF190401589040	Otros	1	1
1526	DIF190401589495	Metros Cuadrados	1	1
1527	DIF190401589496	Celdas solares	1	1
1528	DIF190401589498	Metros lineales	1	1
1529	DIF190401589500	Otros	1	1
1530	DIF190401589501	Otros	1	1
1531	DIF190401589506	Vivienda	1	1
1532	DIF190401589507	Vivienda	1	1
1533	DIF190401589509	Metros lineales	1	1
1534	DIF190401589511	Otros	1	1
1535	DIF190401589517	Vivienda	1	1
1536	DIF190401589041	Metros lineales	1	1
1537	DIF190401589042	Metros Cuadrados	1	1
1538	DIF190401589043	Metros Cuadrados	1	1
1539	DIF190401589044	Metros lineales	1	1
1540	DIF190401589049	Celdas solares	1	1
1541	DIF190401589050	Metros lineales	1	1
1542	DIF190401589053	Metros Cuadrados	1	1
1543	DIF190401589056	Metros lineales	1	1
1544	DIF190401589057	Otros	1	1
1545	DIF190401589058	Celdas solares	1	1
1546	DIF190401589062	Metros Cuadrados	1	1
1547	DIF190401589521	Metros lineales	1	1
1548	DIF190401589522	Celdas solares	1	1
1549	DIF190401589523	Otros	1	1
1550	DIF190401589531	Celdas solares	1	1
1551	DIF190401589532	Otros	1	1
1552	DIF190401589540	Vivienda	2	1
1553	DIF190401589541	Vivienda	1	1
1554	DIF190401589543	Otros	1	1
1555	DIF190401583522	Metros lineales	1000	0
1556	DIF190401588017	Vivienda	1	1
1557	DIF190401588031	Otros	1	1
1558	DIF190401589079	Celdas solares	1	1
1559	DIF190401589080	Otros	1	1
1560	DIF190401589081	Otros	1	1

#	FOLIO	UNIDAD DE MEDIDA	META	META MODIFICADA
1561	DIF190401589082	Metros lineales	1	1
1562	DIF190401589083	Metros Cuadrados	1	1
1563	DIF190401589085	Vivienda	1	1
1564	DIF190401589088	Celdas solares	1	1
1565	DIF190401589089	Otros	1	1
1566	DIF190401589091	Metros Cuadrados	1	1
1567	DIF190401589093	Metros lineales	1	1
1568	DIF190401589096	Celdas solares	1	1
1569	DIF190401589097	Otros	1	1
1570	DIF190401589546	Metros lineales	1	1
1571	DIF190401589549	Vivienda	1	1
1572	DIF190401589550	Metros Cuadrados	1	1
1573	DIF190401589107	Vivienda	1	1
1574	DIF190401589108	Celdas solares	1	1
1575	DIF190401589111	Metros lineales	1	1
1576	DIF190401589120	Metros Cuadrados	1	1
1577	DIF190401589121	Metros lineales	1	1
1578	DIF190401589123	Vivienda	1	1
1579	DIF190401589175	Metros Cuadrados	1	1
1580	DIF190401589176	Metros Cuadrados	1	1
1581	DIF190401589179	Otros	1	1
1582	DIF190401589180	Celdas solares	1	1
1583	DIF190401589186	Vivienda	1	1
1584	DIF190401589188	Vivienda	1	1
1585	DIF190401589190	Metros lineales	1	1
1586	DIF190401589194	Metros Cuadrados	1	1
1587	DIF190401589195	Metros Cuadrados	1	1
1588	DIF190401589201	Metros lineales	1	1
1589	DIF190401589202	Otros	1	1
1590	DIF190401589203	Metros Cuadrados	1	1
1591	DIF190401589204	Otros	1	1
1592	DIF190401589207	Otros	1	1
1593	DIF190401588274	Otros	1	1
1594	DIF190401588281	Otros	1	1
1595	DIF190401589208	Celdas solares	1	1
1596	DIF190401589212	Otros	1	1
1597	DIF190401589218	Metros lineales	1	1
1598	DIF190401589219	Otros	1	1
1599	DIF190401589221	Otros	1	1
1600	DIF190401589222	Vivienda	1	1
1601	DIF190401589225	Metros lineales	1	1
1602	DIF190401589227	Celdas solares	1	1
1603	DIF190401589228	Otros	1	1
1604	DIF190401589229	Vivienda	1	1
1605	DIF190401589230	Metros Cuadrados	1	1
1606	DIF190401589231	Metros Cuadrados	1	1
1607	DIF190401588283	Metros Cuadrados	1	1
1608	DIF190401588291	Vivienda	1	1
1609	DIF190401588358	Vivienda	1	1
1610	DIF190401588360	Otros	1	1
1611	DIF190401588365	Vivienda	1	1
1612	DIF190401589233	Otros	1	1
1613	DIF190401589234	Otros	1	1
1614	DIF190401589237	Vivienda	1	1
1615	DIF190401589238	Metros Cuadrados	1	1
1616	DIF190401589240	Metros Cuadrados	1	1
1617	DIF190401589241	Metros lineales	1	1
1618	DIF190401589243	Otros	1	1
1619	DIF190401589247	Metros Cuadrados	1	1
1620	DIF190401589249	Metros lineales	1	1
1621	DIF190401589252	Celdas solares	1	1
1622	DIF190401589253	Otros	1	1
1623	DIF190401589254	Metros Cuadrados	1	1
1624	DIF190401589255	Vivienda	1	1
1625	DIF190401589257	Metros lineales	1	1

#	FOLIO	UNIDAD DE MEDIDA	META	META MODIFICADA
1626	DIF190401588368	Celdas solares	1	1
1627	DIF190401588373	Metros Cuadrados	1	1
1628	DIF190401588374	Vivienda	1	1
1629	DIF190401588377	Otros	1	1
1630	DIF190401588380	Metros lineales	1	1
1631	DIF190401588382	Vivienda	1	1
1632	DIF190401588384	Vivienda	2	1
1633	DIF190401588385	Vivienda	1	1
1634	DIF190401588386	Celdas solares	1	1
1635	DIF190401588387	Otros	1	1
1636	DIF190401589259	Otros	1	1
1637	DIF190401589260	Celdas solares	1	1
1638	DIF190401589261	Metros Cuadrados	1	1
1639	DIF190401589263	Otros	1	1
1640	DIF190401589264	Metros Cuadrados	1	1
1641	DIF190401589265	Otros	1	1
1642	DIF190401589266	Celdas solares	1	1
1643	DIF190401589268	Otros	1	1
1644	DIF190401589269	Metros Cuadrados	1	1
1645	DIF190401589272	Metros Cuadrados	1	1
1646	DIF190401589273	Otros	1	1
1647	DIF190401589275	Metros lineales	1	1
1648	DIF190401589276	Otros	1	1
1649	DIF190401589277	Celdas solares	1	1
1650	DIF190401589278	Vivienda	1	1
1651	DIF190401589809	Vivienda	1	1
1652	DIF190401588396	Otros	1	1
1653	DIF190401588398	Metros lineales	1	1
1654	DIF190401588400	Vivienda	2	1
1655	DIF190401588401	Vivienda	1	1
1656	DIF190401588402	Vivienda	1	1
1657	DIF190401588403	Celdas solares	1	1
1658	DIF190401588405	Otros	1	1
1659	DIF190401588406	Metros lineales	1	1
1660	DIF190401589284	Vivienda	2	1
1661	DIF190401589287	Celdas solares	1	1
1662	DIF190401589290	Metros lineales	1	1
1663	DIF190401589291	Vivienda	1	1
1664	DIF190401589293	Metros Cuadrados	1	1
1665	DIF190401589295	Celdas solares	1	1
1666	DIF190401589297	Otros	1	1
1667	DIF190401589828	Metros lineales	1	1
1668	DIF190401589832	Otros	1	1
1669	DIF190401588884	Otros	1	1
1670	DIF190401589318	Otros	1	1
1671	DIF190401589319	Vivienda	1	1
1672	DIF190401589321	Otros	1	1
1673	DIF190401589322	Celdas solares	1	1
1674	DIF190401589330	Metros Cuadrados	1	1
1675	DIF190401589334	Vivienda	1	1
1676	DIF190401589335	Otros	1	1
1677	DIF190401589857	Vivienda	1	1
1678	DIF190401589858	Celdas solares	1	1
1679	DIF190401589865	Otros	1	1
1680	DIF190401588915	Metros Cuadrados	1	1
1681	DIF190401588923	Metros Cuadrados	1	1
1682	DIF190401589337	Celdas solares	1	1
1683	DIF190401589342	Otros	1	1
1684	DIF190401589352	Metros Cuadrados	1	1
1685	DIF190401589354	Vivienda	1	1
1686	DIF190401589358	Otros	1	1
1687	DIF190401589361	Metros lineales	1	1
1688	DIF190401584922	Metros Cuadrados	1	1
1689	DIF190401584930	Otros	1	1
1690	DIF190401584932	Metros lineales	1	1

#	FOLIO	UNIDAD DE MEDIDA	META	META MODIFICADA
1691	DIF190401584940	Metros lineales	1	1
1692	DIF190401584941	Vivienda	1	1
1693	DIF190401584944	Celdas solares	1	1
1694	DIF190401584945	Metros lineales	1	1
1695	DIF190401584946	Otros	1	1
1696	DIF190401584948	Metros Cuadrados	1	1
1697	DIF190401584952	Metros lineales	1	1
1698	DIF190401584954	Celdas solares	1	1
1699	DIF190401584958	Metros lineales	1	1
1700	DIF190401584962	Metros Cuadrados	1	1
1701	DIF190401584968	Otros	1	1
1702	DIF190401584975	Metros lineales	1	1
1703	DIF190401584977	Vivienda	1	1
1704	DIF190401584980	Celdas solares	1	1
1705	DIF190401584989	Otros	1	1
1706	DIF190401584997	Metros lineales	1	1
1707	DIF190401585001	Celdas solares	1	1
1708	DIF190401585006	Otros	1	1
1709	DIF190401585008	Otros	1	1
1710	DIF190401585808	Metros lineales	144	144
1711	DIF190401585811	Metros lineales	192	192
1712	DIF190401585014	Otros	1	1
1713	DIF190401585016	Otros	1	1
1714	DIF190401585019	Otros	1	1
1715	DIF190401585031	Otros	1	1
1716	DIF190401585836	Metros lineales	390	390
1717	DIF190401585839	Metros Cuadrados	3807	3807
1718	DIF190401585046	Otros	1	1
1719	DIF190401585047	Otros	26495	194
1720	DIF190401585048	Otros	1	1
1721	DIF190401585085	Metros Cuadrados	1	1
1722	DIF190401585087	Celdas solares	1	1
1723	DIF190401585090	Otros	1	1
1724	DIF190401585095	Otros	2	1
1725	DIF190401585097	Otros	8004	132
1726	DIF190401585098	Otros	1	1
1727	DIF190401585101	Otros	1	1
1728	DIF190401585105	Metros Cuadrados	1	1
1729	DIF190401585117	Otros	1	1
1730	DIF190401585118	Metros lineales	1	1
1731	DIF190401585126	Metros Cuadrados	1	1
1732	DIF190401585127	Metros lineales	1	1
1733	DIF190401585132	Otros	22562	222
1734	DIF190401585135	Celdas solares	1	1
1735	DIF190401585136	Otros	1	1
1736	DIF190401585142	Otros	1071	23
1737	DIF190401585146	Otros	17890	134
1738	DIF190401584710	Celdas solares	1	1
1739	DIF190401584711	Otros	1	1
1740	DIF190401584712	Metros lineales	1	1
1741	DIF190401584714	Otros	1	1
1742	DIF190401585251	Otros	4610	92
1743	DIF190401585260	Otros	11856	150
1744	DIF190401584728	Otros	1	1
1745	DIF190401584844	Otros	1	1
1746	DIF190401584845	Celdas solares	1	1
1747	DIF190401584846	Metros lineales	1	1
1748	DIF190401584848	Metros Cuadrados	1	1
1749	DIF190401584855	Celdas solares	1	1
1750	DIF190401584859	Metros lineales	1	1
1751	DIF190401584862	Otros	1	1
1752	DIF190401584865	Metros Cuadrados	1	1
1753	DIF190401584868	Celdas solares	1	1
1754	DIF190401585418	Otros	55479	833
1755	DIF190401584872	Otros	1	1

#	FOLIO	UNIDAD DE MEDIDA	META	META MODIFICADA
1756	DIF190401584875	Otros	1	1
1757	DIF190401584876	Otros	2	1
1758	DIF190401584881	Celdas solares	1	1
1759	DIF190401584883	Metros lineales	1	1
1760	DIF190401584885	Metros Cuadrados	2	1
1761	DIF190401584887	Vivienda	1	1
1762	DIF190401584890	Otros	1	1
1763	DIF190401584893	Otros	1	1
1764	DIF190401584894	Metros lineales	1	1
1765	DIF190401584895	Metros Cuadrados	1	1
1766	DIF190401584897	Celdas solares	1	1
1767	DIF190401584898	Otros	1	1
1768	DIF190401584901	Otros	1	1
1769	DIF190401584909	Otros	4932	88
1770	DIF190401588299	Otros	1	1
1771	DIF190401588301	Metros Cuadrados	1	1
1772	DIF190401588304	Vivienda	1	1
1773	DIF190401588766	Metros lineales	1	1
1774	DIF190401588771	Metros lineales	1	1
1775	DIF190401588774	Otros	1	1
1776	DIF190401589169	Vivienda	1	1
1777	DIF190401589170	Metros lineales	1	1
1778	DIF190401589172	Otros	1	1
1779	DIF190401589174	Metros lineales	1	1
1780	DIF190401588309	Otros	1	1
1781	DIF190401588311	Otros	1	1
1782	DIF190401588343	Metros Cuadrados	1	1
1783	DIF190401588345	Vivienda	1	1
1784	DIF190401588346	Metros lineales	1	1
1785	DIF190401588349	Celdas solares	1	1
1786	DIF190401588817	Metros lineales	1	1
1787	DIF190401588819	Celdas solares	1	1
1788	DIF190401588820	Otros	1	1
1789	DIF190401588821	Otros	1	1
1790	DIF190401588827	Metros Cuadrados	1	1
1791	DIF190401588428	Otros	1	1
1792	DIF190401588432	Metros Cuadrados	1	1
1793	DIF190401588434	Metros Cuadrados	1	1
1794	DIF190401588436	Metros lineales	1	1
1795	DIF190401588831	Celdas solares	1	1
1796	DIF190401588832	Otros	1	1
1797	DIF190401588443	Metros lineales	1	1
1798	DIF190401588446	Metros Cuadrados	1	1
1799	DIF190401588448	Metros Cuadrados	1	1
1800	DIF190401588452	Vivienda	1	1
1801	DIF190401588453	Metros lineales	1	1
1802	DIF190401588455	Otros	1	1
1803	DIF190401588462	Otros	1	1
1804	DIF190401588476	Metros Cuadrados	1	1
1805	DIF190401588477	Metros Cuadrados	1	1
1806	DIF190401588489	Celdas solares	1	1
1807	DIF190401588495	Metros lineales	1	1
1808	DIF190401588497	Otros	1	1
1809	DIF190401588501	Metros Cuadrados	1	1
1810	DIF190401588504	Otros	1	1
1811	DIF190401588512	Metros lineales	1	1
1812	DIF190401590063	Otros	1	1
1813	DIF190401585705	Metros lineales	666	666
1814	DIF190401588518	Otros	1	1
1815	DIF190401588536	Vivienda	1	1
1816	DIF190401588540	Metros lineales	1	1
1817	DIF190401584749	Otros	1	1
1818	DIF190401588585	Otros	1	1
1819	DIF190401588591	Metros Cuadrados	1	1
1820	DIF190401584767	Metros lineales	1	1

#	FOLIO	UNIDAD DE MEDIDA	META	META MODIFICADA
1821	DIF190401584774	Metros Cuadrados	1	1
1822	DIF190401584779	Metros Cuadrados	1	1
1823	DIF190401590349	Celdas solares	1	1
1824	DIF190401584841	Metros lineales	1	1
1825	DIF190401588037	Metros lineales	1	1
1826	DIF190401588038	Vivienda	1	1
1827	DIF190401588051	Metros Cuadrados	1	1
1828	DIF190401584783	Metros lineales	1	1
1829	DIF190401584798	Otros	1	1
1830	DIF190401584800	Metros lineales	1	1
1831	DIF190401590356	Metros lineales	1	1
1832	DIF190401590359	Otros	1	1
1833	DIF190401584967	Otros	1	1
1834	DIF190401584972	Metros Cuadrados	1	1
1835	DIF190401584974	Metros Cuadrados	1	1
1836	DIF190401585102	Metros lineales	1	1
1837	DIF190401584812	Metros Cuadrados	1	1
1838	DIF190401584821	Vivienda	1	1
1839	DIF190401584824	Otros	1	1
1840	DIF190401584830	Otros	1	1
1841	DIF190401584831	Metros Cuadrados	1	1
1842	DIF190401585225	Otros	3730	61
1843	DIF190401588674	Metros lineales	1	1
1844	DIF190401588676	Vivienda	1	1
1845	DIF190401584833	Celdas solares	1	1
1846	DIF190401584834	Otros	1	1
1847	DIF190401584835	Metros lineales	1	1
1848	DIF190401584838	Metros Cuadrados	1	1
1849	DIF190401584839	Metros Cuadrados	1	1
1850	DIF190401585295	Otros	54004	1197
1851	DIF190401588681	Celdas solares	1	1
1852	DIF190401588682	Otros	1	1
1853	DIF190401588686	Metros Cuadrados	1	1
1854	DIF190401588698	Metros lineales	1	1
1855	DIF190401588882	Celdas solares	1	1
1856	DIF190401589065	Vivienda	1	1
1857	DIF190401589067	Otros	1	1
1858	DIF190401588702	Celdas solares	1	1
1859	DIF190401588705	Otros	1	1
1860	DIF190401588727	Metros lineales	1	1
1861	DIF190401589071	Metros lineales	1	1
1862	DIF190401589126	Otros	1	1
1863	DIF190401589128	Otros	1	1
1864	DIF190401589130	Metros lineales	1	1
1865	DIF190401589131	Metros Cuadrados	1	1
1866	DIF190401589140	Metros Cuadrados	1	1
1867	DIF190401589141	Metros lineales	1	1
1868	DIF190401589142	Vivienda	1	1
1869	DIF190401589143	Celdas solares	1	1
1870	DIF190401588735	Otros	1	1
1871	DIF190401588741	Metros lineales	1	1
1872	DIF190401588745	Otros	1	1
1873	DIF190401588751	Metros Cuadrados	1	1
1874	DIF190401589144	Otros	1	1
1875	DIF190401589145	Metros lineales	1	1
1876	DIF190401589146	Otros	1	1
1877	DIF190401589150	Metros Cuadrados	1	1
1878	DIF190401589153	Vivienda	1	1
1879	DIF190401589158	Otros	1	1
1880	DIF190401589159	Metros Cuadrados	1	1
1881	DIF190401589160	Metros Cuadrados	1	1
1882	DIF190401589163	Celdas solares	1	1
1883	DIF190401589164	Otros	1	1
1884	DIF190401589166	Otros	1	1
1885	DIF190401585407	Otros	108044	670



#	FOLIO	UNIDAD DE MEDIDA	META	META MODIFICADA
1886	DIF190401585413	Otros	184304	887
1887	DIF190401585427	Otros	12301	202
1888	DIF190401663109	Otros	14	47
1889	DIF190401589545	Otros	1	1
1890	DIF190401584939	Metros Cuadrados	1	1
1891	DIF190401584765	Otros	1	1
1892	DIF190401589066	Metros lineales	1	1
1893	DIF190401663491	Piezas	2	2
1894	DIF190401663497	Metros Cuadrados	186	176.4
1895	DIF190401663559	Otros	1	1
1896	DIF190401660306	Piezas	2	2
1897	DIF190401663007	Otros	17	17
1898	DIF190401663419	Otros	46	46
1899	DIF190401663056	Piezas	2	2
1900	DIF190401663368	Otros	19	19
1901	DIF190401691239	Metros lineales	7600	7600
1902	DIF190401696190	Otros	1	1
1903	DIF190401691342	Piezas	2	15
1904	DIF190401691384	Metros Cuadrados	1	1
1905	DIF190401691252	Hectárea	9	9
1906	DIF190401693387	Metros Cuadrados	2800	2800
1907	DIF190401693395	Metros Cuadrados	4300	4300
1908	DIF190401691412	Equipamiento	30	1
1909	DIF200101701512	Equipamiento	7	7
1910	DIF200101703268	Equipamiento	2635	2635
1911	DIF190401589601	Metros lineales	1	1
1912	DIF190401589490	Metros lineales	1	1
1913	DIF190401589181	Otros	1	1
1914	DIF190401589197	Celdas solares	1	1
1915	DIF190401588267	Metros lineales	1	1
1916	DIF190401589220	Celdas solares	1	1
1917	DIF190401589248	Metros Cuadrados	1	1
1918	DIF190401588367	Vivienda	1	1
1919	DIF190401589267	Metros lineales	1	1
1920	DIF190401589341	Otros	1	1
1921	DIF190401663447	Piezas	2	2
1922	DIF190201532090	Metros lineales	200	200
1923	DIF190201562128	Estudio de preinversión	4.92	4.92
1924	DIF190401663155	Otros	159	159
1925	DIF190401663553	Piezas	2	2
1926	DIF190401589556	Metros lineales	1	1
1927	DIF190401663201	Piezas	4	4
1928	DIF190101511032	Metros	4	4
1929	DIF190401691224	Metros Cuadrados	7	7
1930	DIF190201567161	Mobiliario y equipo	20	32
1931	DIF190201563641	Metros	1	6070.9
1932	DIF190201532073	Metros lineales	85	85
1933	DIF190301572964	Luminaria	179	179
1934	DIF190101504292	Metros lineales	170	170
1935	DIF190201531873	Metros lineales	130	250
1936	DIF190201531903	Metros lineales	170	130
1937	DIF190401588357	Vivienda	2	1
1938	DIF190401588364	Vivienda	2	1
1939	DIF190401589250	Otros	1	1
1940	DIF190401589256	Metros Cuadrados	1	1
1941	DIF190401585820	Metros lineales	423	423
1942	DIF190401588503	Metros lineales	1	1
1943	DIF190401589442	Vivienda	1	1
1944	DIF190401589452	Metros Cuadrados	1	1
1945	DIF190401589466	Otros	1	1
1946	DIF190401592154	Metros Cuadrados	1	1
1947	DIF190401584851	Metros Cuadrados	1	1
1948	DIF190401584858	Otros	1	1
1949	DIF190401584867	Metros lineales	1	1
1950	DIF190401589156	Otros	1	1

#	FOLIO	UNIDAD DE MEDIDA	META	META MODIFICADA
1951	DIF190401589162	Vivienda	1	1
1952	DIF190401588369	Otros	1	1
1953	DIF190401587951	Metros lineales	1	1
1954	DIF190401589479	Otros	1	1
1955	DIF190401588379	Otros	1	1
1956	DIF190401589274	Celdas solares	1	1
1957	DIF190401589282	Otros	1	1
1958	DIF190401589813	Vivienda	1	1
1959	DIF190401589822	Otros	1	1
1960	DIF190401584880	Metros Cuadrados	1	1
1961	DIF190401584797	Celdas solares	1	1
1962	DIF190401584882	Otros	1	1
1963	DIF190401584924	Metros Cuadrados	1	1
1964	DIF190401584955	Otros	1	1
1965	DIF190401584999	Otros	39226	351
1966	DIF190401589285	Vivienda	1	1
1967	DIF190401585062	Otros	6616	70
1968	DIF190401584889	Otros	1	1
1969	DIF190401584892	Otros	1	1
1970	DIF190401589566	Otros	1	1
1971	DIF190401587963	Celdas solares	1	1
1972	DIF190401589503	Vivienda	2	1
1973	DIF190401589298	Metros lineales	1	1
1974	DIF190401584900	Metros lineales	1	1
1975	DIF190401588399	Otros	1	1
1976	DIF190401588505	Celdas solares	1	1
1977	DIF190401588586	Celdas solares	1	1
1978	DIF190401585106	Metros Cuadrados	1	1
1979	DIF190401588589	Otros	1	1
1980	DIF190401584764	Celdas solares	1	1
1981	DIF190401588977	Metros lineales	1	1
1982	DIF190401589061	Metros Cuadrados	1	1
1983	DIF190401589099	Metros Cuadrados	1	1
1984	DIF190401589157	Metros lineales	1	1
1985	DIF190401589211	Metros lineales	1	1
1986	DIF190401589587	Otros	1	1
1987	DIF190401589046	Vivienda	1	1
1988	DIF190401589051	Otros	1	1
1989	DIF190401589060	Metros lineales	1	1
1990	DIF190401589530	Otros	1	1
1991	DIF190401589538	Vivienda	1	1
1992	DIF190401589332	Otros	1	1
1993	DIF190401589853	Vivienda	1	1
1994	DIF190401588768	Otros	1	1
1995	DIF190401589515	Metros Cuadrados	1	1
1996	DIF190401589612	Celdas solares	1	1
1997	DIF190401589642	Metros lineales	1	1
1998	DIF190401589609	Metros lineales	1	1
1999	DIF190401589616	Vivienda	2	1
2000	DIF190401585120	Otros	1	1
2001	DIF190401585130	Vivienda	1	1
2002	DIF190401588308	Celdas solares	1	1
2003	DIF190401588036	Metros Cuadrados	1	1
2004	DIF190401588043	Metros lineales	1	1
2005	DIF190401588049	Metros Cuadrados	1	1
2006	DIF190401589084	Metros Cuadrados	1	1
2007	DIF190401589095	Otros	1	1
2008	DIF190401589551	Metros Cuadrados	1	1
2009	DIF190401589339	Metros lineales	1	1
2010	DIF190401584965	Vivienda	1	1
2011	DIF190401585103	Otros	1	1
2012	DIF190401589640	Celdas solares	1	1
2013	DIF190401589643	Otros	1	1
2014	DIF190401588353	Vivienda	1	1
2015	DIF190401588823	Metros Cuadrados	1	1

#	FOLIO	UNIDAD DE MEDIDA	META	META MODIFICADA
2016	DIF190401584817	Celdas solares	1	1
2017	DIF190401584829	Otros	1	1
2018	DIF190401584929	Celdas solares	1	1
2019	DIF190201531920	Metros lineales	150	150
2020	DIF190201532099	Metros lineales	1000	1000
2021	DIF190401589109	Otros	1	1
2022	DIF190401589177	Vivienda	1	1
2023	DIF190401584836	Otros	1	1
2024	DIF190401589659	Otros	1	1
2025	DIF190401588833	Metros lineales	1	1
2026	DIF190401589414	Metros lineales	1	1
2027	DIF190401589198	Vivienda	1	1
2028	DIF190401589205	Metros Cuadrados	1	1
2029	DIF190401588684	Otros	1	1
2030	DIF190401588700	Otros	1	1
2031	DIF190401588906	Otros	1	1
2032	DIF190401589068	Celdas solares	1	1
2033	DIF190401584953	Vivienda	1	1
2034	DIF190401584960	Otros	1	1
2035	DIF190401584700	Otros	1	1
2036	DIF190401584706	Vivienda	1	1
2037	DIF190401589432	Metros lineales	1	1
2038	DIF190401590545	Metros Cuadrados	1	1
2039	DIF190401588266	Vivienda	1	1
2040	DIF190401588279	Metros lineales	1	1
2041	DIF190401589223	Vivienda	1	1
2042	DIF190401588484	Metros lineales	1	1
2043	DIF190401588704	Metros lineales	1	1
2044	DIF190101513937	Metros Cuadrados	100	100
2045	DIF190401585017	Otros	1	1
2046	DIF190401584874	Metros lineales	1	1
2047	DIF190401588811	Metros Cuadrados	1	1
2048	DIF190401584777	Otros	13548	160
2049	DIF190401589100	Metros Cuadrados	1	1
2050	DIF190201531882	Metros lineales	190	190
2051	DIF190401588302	Metros Cuadrados	1	1
2052	DIF190401588310	Metros lineales	1	1
2053	DIF190401588370	Metros lineales	1	1
2054	DIF190401588393	Metros lineales	1	1
2055	DIF190401588592	Metros Cuadrados	1	1
2056	DIF190401588734	Celdas solares	1	1
2057	DIF190401588756	Metros Cuadrados	1	1
2058	DIF190401589074	Metros Cuadrados	1	1
2059	DIF190401589077	Vivienda	1	1
2060	DIF190401589086	Metros lineales	1	1
2061	DIF190401589135	Celdas solares	1	1
2062	DIF190401589152	Metros lineales	1	1
2063	DIF190401589167	Metros Cuadrados	1	1
2064	DIF190401589182	Metros lineales	1	1
2065	DIF190401589216	Vivienda	1	1
2066	DIF190401589286	Vivienda	1	1
2067	DIF190401589422	Otros	1	1
2068	DIF190401589562	Metros Cuadrados	1	1
2069	DIF190401589633	Metros lineales	1	1
2070	DIF190401589652	Otros	1	1
2071	DIF190401589818	Celdas solares	1	1
2072	DIF190401663468	Otros	1	1
2073	DIF190401584854	Vivienda	1	1
2074	DIF190401584884	Otros	1	1
2075	DIF190401584927	Vivienda	1	1
2076	DIF190401584964	Otros	1	1
2077	DIF190401584983	Otros	1	1
2078	DIF190401585002	Vivienda	1	1
2079	DIF190401585004	Metros lineales	1	1
2080	DIF190401585009	Metros Cuadrados	1	1

#	FOLIO	UNIDAD DE MEDIDA	META	META MODIFICADA
2081	DIF190401585092	Otros	1	1
2082	DIF190401583120	Otros	1	1
2083	DIF190401585007	Otros	1	1
2084	DIF190401585029	Otros	1	1
2085	DIF190101504291	Metros lineales	100	100
2086	DIF190401588047	Otros	1	1
2087	DIF190401588350	Metros lineales	1	1
2088	DIF190401588359	Celdas solares	1	1
2089	DIF190401588390	Metros lineales	1	1
2090	DIF190401588392	Metros Cuadrados	1	1
2091	DIF190401588440	Otros	1	1
2092	DIF190401588458	Celdas solares	1	1
2093	DIF190401589012	Metros Cuadrados	1	1
2094	DIF190401589048	Otros	1	1
2095	DIF190401589092	Metros Cuadrados	1	1
2096	DIF190401589168	Metros Cuadrados	1	1
2097	DIF190401589187	Vivienda	2	1
2098	DIF190201547141	Metros Cuadrados	50	50
2099	DIF190401589196	Otros	1	1
2100	DIF190401589209	Vivienda	1	1
2101	DIF190401589242	Otros	1	1
2102	DIF190401589262	Vivienda	1	1
2103	DIF190401589280	Vivienda	2	1
2104	DIF190401589407	Vivienda	1	1
2105	DIF190401589494	Metros Cuadrados	1	1
2106	DIF190401589516	Metros Cuadrados	1	1
2107	DIF190401589524	Otros	1	1
2108	DIF190401589621	Metros lineales	1	1
2109	DIF190401589647	Vivienda	1	1
2110	DIF190101511050	Metros	1	1
2111	DIF190101513977	Metros Cuadrados	6700	100
2112	DIF190401584760	Metros Cuadrados	1	1
2113	DIF190401584832	Vivienda	1	1
2114	DIF190401584863	Metros Cuadrados	1	1
2115	DIF190401584871	Vivienda	1	1
2116	DIF190401585013	Metros lineales	1	1
2117	DIF190401585091	Otros	1	1
2118	DIF190401585319	Otros	54833	1473
2119	DIF190401585704	Metros lineales	434	434
2120	DIF190401587946	Metros lineales	1	1
2121	DIF190401587968	Vivienda	2	1
2122	DIF190401588042	Otros	1	1
2123	DIF190401588389	Otros	1	1
2124	DIF190401588502	Vivienda	1	1
2125	DIF190401588688	Metros Cuadrados	1	1
2126	DIF190401588810	Metros Cuadrados	1	1
2127	DIF190401588878	Metros lineales	1	1
2128	DIF190401589018	Vivienda	1	1
2129	DIF190401589055	Vivienda	1	1
2130	DIF190401589094	Vivienda	1	1
2131	DIF190401589226	Otros	1	1
2132	DIF190401589232	Otros	1	1
2133	DIF190401589235	Metros lineales	1	1
2134	DIF190401589239	Otros	1	1
2135	DIF190401589288	Otros	1	1
2136	DIF190401589326	Metros lineales	1	1
2137	DIF190401589426	Celdas solares	1	1
2138	DIF190401589569	Vivienda	1	1
2139	DIF190401589573	Otros	1	1
2140	DIF190401589592	Vivienda	1	1
2141	DIF190401589619	Otros	1	1
2142	DIF190401589650	Otros	1	1
2143	DIF190401589657	Vivienda	1	1
2144	DIF190201531888	Metros lineales	270	270
2145	DIF190201531924	Metros lineales	180	180

#	FOLIO	UNIDAD DE MEDIDA	META	META MODIFICADA
2146	DIF190201532078	Metros lineales	300	300
2147	DIF190401587964	Otros	1	1
2148	DIF190401588022	Celdas solares	1	1
2149	DIF190401588032	Metros Cuadrados	1	1
2150	DIF190401588287	Metros Cuadrados	1	1
2151	DIF190401588722	Metros Cuadrados	1	1
2152	DIF190401589070	Otros	1	1
2153	DIF190401589073	Metros Cuadrados	1	1
2154	DIF190401589098	Metros lineales	1	1
2155	DIF190401589106	Metros lineales	1	1
2156	DIF190401589161	Metros lineales	1	1
2157	DIF190401589192	Otros	1	1
2158	DIF190401589258	Otros	1	1
2159	DIF190401589296	Otros	1	1
2160	DIF190401589316	Metros Cuadrados	1	1
2161	DIF190401589329	Metros Cuadrados	1	1
2162	DIF190201562105	Estudio de preinversión	0.05	0.05
2163	DIF190401589406	Otros	1	1
2164	DIF190401589472	Otros	1	1
2165	DIF190401589497	Otros	1	1
2166	DIF190401589526	Vivienda	1	1
2167	DIF190401589584	Vivienda	1	1
2168	DIF190401589627	Metros lineales	1	1
2169	DIF190401589646	Metros Cuadrados	1	1
2170	DIF190401589848	Vivienda	2	1
2171	DIF190201531922	Metros lineales	150	150
2172	DIF190201543580	Otros	2	2
2173	DIF190401584842	Vivienda	1	1
2174	DIF190401584947	Otros	1	1
2175	DIF190401585010	Celdas solares	1	1
2176	DIF190401585108	Metros lineales	1	1
2177	DIF190201541017	Otros	1	1
2178	DIF190401663017	Otros	64	64
2179	DIF190401588867	Metros Cuadrados	1	1
2180	DIF190401589236	Celdas solares	1	1
2181	DIF190401589343	Metros Cuadrados	1	1
2182	DIF190401589420	Metros Cuadrados	1	1
2183	DIF190401589449	Metros lineales	1	1
2184	DIF190401589450	Otros	1	1
2185	DIF190401589536	Metros lineales	1	1
2186	DIF190401589610	Otros	1	1
2187	DIF190401589654	Vivienda	1	1
2188	DIF190401674171	Metros lineales	522	522
2189	DIF190401590543	Metros Cuadrados	1	1
2190	DIF190401588362	Metros lineales	1	1
2191	DIF190401584708	Vivienda	1	1
2192	DIF190401584827	Otros	1	1
2193	DIF190401584896	Vivienda	1	1
2194	DIF190401584937	Otros	1	1
2195	DIF190401585703	Metros lineales	131	131
2196	DIF190401587949	Otros	1	1
2197	DIF190401588342	Metros Cuadrados	1	1
2198	DIF190401584961	Metros Cuadrados	1	1
2199	DIF190401588371	Otros	1	1
2200	DIF190401588441	Otros	1	1
2201	DIF190401588683	Metros lineales	1	1
2202	DIF190401588770	Celdas solares	1	1
2203	DIF190401589076	Metros lineales	1	1
2204	DIF190401589112	Otros	1	1
2205	DIF190401589149	Metros Cuadrados	1	1
2206	DIF190401589246	Vivienda	1	1
2207	DIF190401589283	Metros lineales	1	1
2208	DIF190401589403	Metros Cuadrados	1	1
2209	DIF190401589525	Vivienda	2	1
2210	DIF190401589555	Otros	1	1

#	FOLIO	UNIDAD DE MEDIDA	META	META MODIFICADA
2211	DIF190301573337	Luminaria	1823	5624
2212	DIF190201531828	Metros lineales	1000	1000
2213	DIF190401589804	Vivienda	2	1
2214	DIF190401589863	Metros lineales	1	1
2215	DIF190401590544	Metros Cuadrados	1	1
2216	DIF190201539272	Metros lineales	200	200
2217	DIF190401585023	Celdas solares	1	1
2218	DIF190401585109	Vivienda	1	1
2219	DIF190401585431	Otros	14562	439
2220	DIF190401585816	Metros lineales	265	265
2221	DIF190401663317	Otros	16	16
2222	DIF190401587943	Metros Cuadrados	1	1
2223	DIF190401588375	Metros lineales	1	1
2224	DIF190401588391	Metros Cuadrados	1	1
2225	DIF190401588822	Metros lineales	1	1
2226	DIF190401589087	Otros	1	1
2227	DIF190401589119	Metros Cuadrados	1	1
2228	DIF190401589124	Celdas solares	1	1
2229	DIF190401589271	Vivienda	1	1
2230	DIF190401589292	Otros	1	1
2231	DIF190401589294	Metros Cuadrados	1	1
2232	DIF190401589544	Celdas solares	1	1
2233	DIF190401585122	Metros Cuadrados	1	1
2234	DIF190401585139	Otros	1	1
2235	DIF190401587967	Vivienda	1	1
2236	DIF190401588029	Metros lineales	1	1
2237	DIF190401589602	Otros	1	1
2238	DIF190401589630	Vivienda	1	1
2239	DIF190401588039	Celdas solares	1	1
2240	DIF190401588363	Otros	1	1
2241	DIF190401588490	Otros	1	1
2242	DIF190401588757	Vivienda	1	1
2243	DIF190401588873	Metros Cuadrados	1	1
2244	DIF190401588897	Metros lineales	1	1
2245	DIF190401589136	Otros	1	1
2246	DIF190401589245	Otros	1	1
2247	DIF190401589270	Otros	1	1
2248	DIF190401589281	Otros	1	1
2249	DIF190401589289	Otros	1	1
2250	DIF190401584847	Otros	1	1
2251	DIF190401584926	Metros lineales	1	1
2252	DIF190401584970	Otros	1	1
2253	DIF190401584995	Metros Cuadrados	1	1
2254	DIF190401585003	Otros	1	1
2255	DIF190401585099	Celdas solares	1	1
2256	DIF190401585113	Celdas solares	1	1
2257	DIF190401585280	Otros	58775	2015
2258	DIF190401588298	Celdas solares	1	1
2259	DIF190401588439	Celdas solares	1	1
2260	DIF190401589325	Otros	1	1
2261	DIF190401589425	Otros	1	1
2262	DIF190401589528	Vivienda	1	1
2263	DIF190401589595	Otros	1	1
2264	DIF190401589638	Vivienda	1	1
2265	DIF190401589861	Otros	1	1
2266	DIF190401588835	Otros	1	1
2267	DIF190401589027	Metros Cuadrados	1	1
2268	DIF190401589059	Otros	1	1
2269	DIF190401589155	Celdas solares	1	1
2270	DIF190401589171	Celdas solares	1	1
2271	DIF190401589199	Otros	1	1
2272	DIF190401589224	Vivienda	1	1
2273	DIF190401589505	Celdas solares	1	1
2274	DIF190401589583	Celdas solares	1	1
2275	DIF190401589620	Otros	1	1

#	FOLIO	UNIDAD DE MEDIDA	META	META MODIFICADA
2276	DIF190401589631	Metros Cuadrados	1	1
2277	DIF190401663385	Piezas	2	2
2278	DIF190401590648	Metros lineales	50	60
2279	DIF190101512624	Estudio de preinversión	1500	1500
2280	DIF190101513907	Metros Cuadrados	18500	500
2281	DIF190401691293	Metros Cuadrados	5	5
2282	DIF190201532046	Metros lineales	450	450
2283	DIF190401588500	Metros Cuadrados	1	1
2284	DIF190201562903	Equipo de seguridad	60	394
2285	DIF190401656196	Metros lineales	1000	1000
2286	DIF190201532050	Metros lineales	500	500
2287	DIF190401584852	Metros lineales	1	1
2288	DIF190401584888	Otros	1	1
2289	DIF190401584966	Celdas solares	1	1
2290	DIF190401585038	Otros	1	1
2291	DIF190401585841	Metros Cuadrados	846	846
2292	DIF190401587962	Vivienda	1	1
2293	DIF190401588459	Metros lineales	1	1
2294	DIF190401588526	Metros Cuadrados	1	1
2295	DIF190401663058	Otros	5	5
2296	DIF190401691218	Estudio de preinversión	1	15
2297	DIF190201567184	Mobiliario y equipo	1	1
2298	DIF190401584935	Metros Cuadrados	1	1
2299	DIF190401584994	Metros Cuadrados	1	1
2300	DIF190401588293	Metros lineales	1	1
2301	DIF190401588307	Metros lineales	1	1
2302	DIF190401588348	Otros	1	1
2303	DIF190401588395	Celdas solares	1	1
2304	DIF190401588588	Metros lineales	1	1
2305	DIF190401588724	Metros Cuadrados	1	1
2306	DIF190401588729	Vivienda	1	1
2307	DIF190401588984	Celdas solares	1	1
2308	DIF190401589035	Vivienda	1	1
2309	DIF190401589052	Metros Cuadrados	1	1
2310	DIF190401589165	Metros lineales	1	1
2311	DIF190401589189	Celdas solares	1	1
2312	DIF190401589214	Vivienda	2	1
2313	DIF190401589251	Otros	1	1
2314	DIF190401589317	Metros Cuadrados	1	1
2315	DIF190401589355	Otros	1	1
2316	DIF190401589470	Vivienda	1	1
2317	DIF190401589510	Otros	1	1
2318	DIF190401589557	Otros	1	1
2319	DIF190401589594	Otros	1	1
2320	DIF190401584823	Metros lineales	1	1
2321	DIF190401584878	Otros	1	1
2322	DIF190401584943	Otros	1	1
2323	DIF190401584986	Metros lineales	1	1
2324	DIF190401585025	Metros Cuadrados	1	1
2325	DIF190401585096	Otros	1	1
2326	DIF190401585137	Metros lineales	1	1
2327	DIF190401585822	Metros lineales	169	169
2328	DIF190401587960	Metros Cuadrados	1	1
2329	DIF190401588026	Otros	1	1
2330	DIF190401588276	Celdas solares	1	1
2331	DIF190401588351	Otros	1	1
2332	DIF190401588372	Metros Cuadrados	1	1
2333	DIF190401588483	Vivienda	1	1
2334	DIF190401588527	Metros Cuadrados	1	1
2335	DIF190401588816	Vivienda	1	1
2336	DIF190401589090	Metros lineales	1	1
2337	DIF190401589139	Metros Cuadrados	1	1
2338	DIF190401589173	Otros	1	1
2339	DIF190401589178	Metros lineales	1	1
2340	DIF190401589193	Otros	1	1

#	FOLIO	UNIDAD DE MEDIDA	META	META MODIFICADA
2341	DIF190401589213	Vivienda	1	1
2342	DIF190401589244	Celdas solares	1	1
2343	DIF190401589279	Vivienda	1	1
2344	DIF190401589356	Celdas solares	1	1
2345	DIF190401589423	Vivienda	1	1
2346	DIF190401589446	Celdas solares	1	1
2347	DIF190401589519	Otros	1	1
2348	DIF190401589554	Otros	1	1
2349	DIF190401590549	Metros Cuadrados	1	1





GOBIERNO DE LA  
CIUDAD DE MÉXICO

SECRETARÍA DE ADMINISTRACIÓN Y FINANZAS  
SUBSECRETARÍA DE EGRESOS

# DESTINO DEL GASTO (GEO-REFERENCIAS)

#	FOLIO	ESTADO	MUNICIPIO	LOCALIDAD	DIRECCION	LONGITUD	LATITUD
1	DIF16160200697118	Ciudad de México	Tlalpan	Tlalpan	AVENIDA F.F.C.C. DE CUERNAVACA INTERIOR SN COLONIA SECTOR 17, 14108 TLALPAN, TLALPAN DISTRITO FEDERAL ENTRE CALLE SISAL Y CALLE CHICHICASPATL, NINGUNO NINGUNO LA CALLE DONDE SE CONSTRUIRA LA RED DE DRENAJE NO CUENTA CON INFRAESTRUCTURA PARA TAL FIN	-99.24117117	19.27810169
2	DIF16160300759205	Ciudad de México	Iztapalapa	Iztapalapa	CALLE DAMIANA INTERIOR SN COLONIA EL MOLINO, 09830 IZTAPALAPA, IZTAPALAPA DISTRITO FEDERAL ENTRE CALLE DAMIANA Y CALLE ACAHUATL, CALLE IGNACIO ALDAM	-99.07015149	19.29107424
3	DIF16160300758959	Ciudad de México	Tlalpan	Tlalpan	CALLE DALIA INTERIOR SN COLONIA SAN PEDRO MÁRTIR, 14650 TLALPAN, TLALPAN DISTRITO FEDERAL ENTRE CALLE DALIA Y CALLE EL MIRADOR, CALLE MIRASOL EN DEP	-99.17590513	19.26781962
4	DIF18180201089247	Ciudad de México	Xochimilco	Xochimilco	CALLE EMILIANO ZAPATA 41 INTERIOR SN BARRIO BARRIO LA ASUNCIÓN, 16040 XOCHIMILCO, XOCHIMILCO CIUDAD DE MÉXICO ENTRE PRIVADA 2A PRIVADA DE EMILIANO ZAPATA Y PRIVADA 3A PRIVADA DE EMILIANO ZAPATA, CALLE EMILIANO ZAPATA NO. 41 ENTRE SEGUNDA PRIVADA EMIL	-99.10183508	19.26693445
5	DIF18180101073538	Ciudad de México	Xochimilco		-	-99.104913	19.263462
6	DIF18180101073482	Ciudad de México	Xochimilco		Mercado 125 (Guadalupe I. Ramírez) y Mercado 377, dentro Del Perímetro Delegacional	-99.104913	19.263462
7	DIF18180101073490	Ciudad de México	Xochimilco		Embarcaderos Belem, Belem Las Flores, San Cristóbal, Fernando Celada, Cuemanco, Nuevo Nativitas, Salitre, Caltongo y Av. San Lorenzo.	-99.104913	19.263462
8	DIF16160300759110	Ciudad de México	Coyoacán	Coyoacán	CALZADA CALZADA DE TLALPAN INTERIOR SN COLONIA CARMEN SERDÁN, 04910 COYOACÁN, COYOACÁN DISTRITO FEDERAL ENTRE CALZADA CALZADA DE TLAPAN Y VIADUCTO V	-99.14420767	19.3050699
9	DIF00160300759264	Ciudad de México	Miguel Hidalgo	Miguel Hidalgo	CALLE PROSPERIDAD 105 CIENTO CINCO INTERIOR 0 SIN NÚMERO COLONIA ESCANDÓN II SECCIÓN, 11800 MIGUEL HIDALGO, MIGUEL HIDALGO DISTRITO FEDERAL ENTRE CA	-99.17609084	19.39947752
10	DIF16160300759005	Ciudad de México	Tlalpan	Rancho Ojo de Agua	CALLE BALANCÁN INTERIOR SN COLONIA LOMAS DE PADIERNA, 14240 OJO DE AGUA, TLALPAN DISTRITO FEDERAL ENTRE CALLE BALANCÁN Y CALLE KINCHIL, CALLE POPOLN	-99.22027857	19.2961163
11	DIF16160300759016	Ciudad de México	Xochimilco	Xochimilco	AVENIDA DIVISION DEL NORTE INTERIOR SN COLONIA BARRIO SAN SEBASTIÁN, 16617 XOCHIMILCO, XOCHIMILCO DISTRITO FEDERAL ENTRE AVENIDA DIVISION DEL NORTE	-99.01094147	19.25509852
12	DIF16160300757391	Ciudad de México	Álvaro Obregón	Álvaro Obregón	CALLE JÁLTIPAN INTERIOR SN COLONIA ZENÓN DELGADO, 01220 ÁLVARO OBREGÓN, ÁLVARO OBREGÓN DISTRITO FEDERAL ENTRE CALLE OTIAPAN Y CALLE SOCONUSCO, CER	-99.21559012	19.38799426
13	DIF16160200697129	Ciudad de México	Xochimilco	Xochimilco	DADO QUE ES GASTO INDIRECTO EL PROYECTO SE UBICA EN LA CABECERA MUNICIPAL	-99.104913	19.263462
14	DIF18180101073505	Ciudad de México	Xochimilco		En el comité ciudadano cerro grande clave 13-008, dentro del perímetro delegacional.	-99.104913	19.263462
15	DIF15160300759254	Ciudad de México	Benito Juárez	Benito Juárez	AVENIDA SIMON BOLIVAR 139 S INTERIOR SN COLONIA INDEPENDENCIA, 03630 BENITO JUÁREZ, BENITO JUÁREZ DISTRITO FEDERAL ENTRE CALLE MARTINEZ RIP RIP Y CA	-99.1839373	19.3911761
16	DIF16160200702588	Ciudad de México	Xochimilco	Xochimilco	DADO QUE ES GASTO INDIRECTO EL PROYECTO SE UBICA EN LA CABECERA MUNICIPAL	-99.104913	19.263462
17	DIF16160300758963	Ciudad de México	Tlalpan	Tlalpan	CALLE HIDALGO INTERIOR SN COLONIA LOMAS DE TEPEMECATL, 14735 TLALPAN, TLALPAN DISTRITO FEDERAL ENTRE CALLE HIDALGO Y CALLE 20 DE NOVIEMBRE, CALLE 16	-99.24007802	19.2387703
18	DIF18180101073486	Ciudad de México	Xochimilco		Barrios San Pedro, San Antonio, El Rosario, San Marcos y Pueblo San Gregorio Atlapulco, etc	-99.104913	19.263462
19	DIF18180101068806	Ciudad de México	Gustavo A. Madero		Colonias Malacates y Cuauhtepic	-99.113471	19.482945
20	DIF18180101058010	Ciudad de México	Coyoacán	Coyoacán	DADO QUE ES GASTO INDIRECTO EL PROYECTO SE UBICA EN LA CABECERA MUNICIPAL	-99.162146	19.350214
21	DIF18180201089245	Ciudad de México	Xochimilco	Xochimilco	CALLE RIÓ ANTIGUO INTERIOR SN PUEBLO SANTIAGO TEPALCATLALPAN, 16200 XOCHIMILCO, XOCHIMILCO CIUDAD DE MÉXICO ENTRE CALLE CAMINO ANTIGUO A SANTIAGO Y CALLE NUEVA, CALLE AQUILES SERDÁN CALLE RÍO ANTIGUO S/N ENTRE CALLE ANTIGUO CAMINO A SAN PABLO Y CALLE	-99.1194116	19.24787775
22	DIF00160200718799	Ciudad de México	Gustavo A. Madero	Gustavo A. Madero	CALLE WENCESLAO 65 MZ INTERIOR 3 LT COLONIA 6 DE JUNIO, 07183 GUSTAVO A. MADERO, GUSTAVO A. MADERO DISTRITO FEDERAL ENTRE CALLE WENCESLAO Y CALLE BARTOLOME T., CALLE BENITO QUEZADA FRENTE A COCINA ECONÓMICA DOÑA BERTA""	-99.12601032	19.54955539
23	DIF17170401041265	Ciudad de México	Xochimilco		(ENRAMADA Y CARRETERA A SANTIAGO TEPALCATLALPAN; (MARIANO ABASOLO Y CAMINO ANTIGUO A XOCHIMILCO; (MARIANO ABASOLO Y CAMINO ANTIGUO A XOCHIMILCO; ENTRE OTRAS VIALIDADES	-99.104913	19.263462
24	DIF00160300759267	Ciudad de México	Miguel Hidalgo	Miguel Hidalgo	CALLE LAGO GRAN OSO 187 CINTO OCHENTA Y SIETE INTERIOR 0 SIN NÚMERO COLONIA PENSIL NORTE, 11430 MIGUEL HIDALGO, MIGUEL HIDALGO DISTRITO FEDERAL ENTR	-99.19648158	19.45274144
25	DIF16160300759023	Ciudad de México	Tláhuac	Tláhuac	CALLE ADALBERTO TEJADA INTERIOR SN COLONIA LOS OLIVOS, 13210 TLÁHUAC, TLÁHUAC DISTRITO FEDERAL ENTRE CALLE COCODRILO Y CALLE GUPIES, CALLE ESCORPENA	-99.06103472	19.30050649
26	DIF16160300758935	Ciudad de México	Tláhuac	Santa Catarina Yecahuitzotl	CALLE CHALPA INTERIOR SN COLONIA AMPLIACIÓN SANTA CATARINA, 13120 SANTA CATARINA YECAHUITZOTL, TLÁHUAC DISTRITO FEDERAL ENTRE CALLE TOLTECAS Y CALLE	-98.96224663	19.31892866
27	DIF16160300759220	Ciudad de México	La Magdalena Contreras	La Magdalena Contreras	CALLE FERROCARRIL DE CUERNAVACA INTERIOR SN BARRIO BARRIO SAN FRANCISCO, 10500 LA MAGDALENA CONTRERAS, LA MAGDALENA CONTRERAS DISTRITO FEDERAL ENTRE	-99.23300059	19.31245267

#	FOLIO	ESTADO	MUNICIPIO	LOCALIDAD	DIRECCION	LONGITUD	LATITUD
28	DIF00170300914730	Ciudad de México	Cuajimalpa de Morelos	Cuajimalpa de Morelos	DADO QUE ES GASTO INDIRECTO EL PROYECTO SE UBICA EN LA CABECERA MUNICIPAL	-99.299792	19.35735
29	DIF18180101073517	Ciudad de México	Xochimilco		PROYECTO REALIZADO DENTRO DEL PERIMETRO DELEGACIONAL	-99.104913	19.263462
30	DIF18180101073532	Ciudad de México	Xochimilco		Dirección General de Servicios Urbanos, Gladiolas 161 Bo. San Pedro, Delegación Xochimilco	-99.104913	19.263462
31	DIF17170401041318	Ciudad de México	Xochimilco		(ENTRE GUADALUPE I. RAMIREZ Y DURAZNO; (ENTRE GUADALUPE I. RAMIREZ Y DURAZNO; (ENTRE CALLE MATAMOROS Y LIC. MARTÍNEZ DE CASTRO;	-99.104913	19.263462
32	DIF16160300759024	Ciudad de México	Tláhuac	Tláhuac	CALLE SAN RAFAEL ATLIXCO INTERIOR SN COLONIA SANTA ANA PONIENTE, 13300 TLÁHUAC, TLÁHUAC DISTRITO FEDERAL ENTRE CALLE SALVADOR DIAZ MIRON Y CALLE MA	-99.04339651	19.30629837
33	DIF18180201089243	Ciudad de México	Xochimilco	Xochimilco	CALLE ACUEDUCTO INTERIOR SN PUEBLO SAN LUCAS XOCHIMANCA, 16300 XOCHIMILCO, XOCHIMILCO CIUDAD DE MÉXICO ENTRE CAMINO CAMINO NACIONAL Y CALLE LA PRESA, CERRADA PRIMERA CERRADA DE CAMINO NACIONAL CALLE CAMINO ANTIGUO A SAN MATEO S/N ESQUINA CALLE ACUEDU	-99.1138484	19.24601051
34	DIF18180201089251	Ciudad de México	Xochimilco	Xochimilco	AVENIDA CINCO DE MAYO INTERIOR SN PUEBLO SAN LUIS TLAXIALTEMALCO, 16610 XOCHIMILCO, XOCHIMILCO CIUDAD DE MÉXICO ENTRE CALLE CALVARIO Y CALLE ACUEDUCTO, CALLE ACUEDUCTO AVENIDA. 5 DE MAYO S/N PUEBLO SAN LUIS TLAXIALTEMALCO, ENTRE CALLE EL CALVARIO Y C	-99.03455108	19.2574504
35	DIF18180101073528	Ciudad de México	Xochimilco		Dirección General de Servicios Urbanos, Gladiolas 161 Bo. San Pedro, Delegación Xochimilco	-99.104913	19.263462
36	DIF18180101073536	Ciudad de México	Xochimilco		DIFERENTES CALLES Y AVENIDAS QUE SE ENCUENTRAN DENTRO DEL PERIMETRO DELEGACIONAL	-99.104913	19.263462
37	DIF17170401041394	Ciudad de México	Xochimilco		(ENTRE PROL. IGNACIO ALDAMA Y GUADALUPE I RAMÍREZ; (ENTRE PROL. IGNACIO ALDAMA Y GUADALUPE I RAMÍREZ; (ENTRE CALLE EJIDO Y PASEO DE LA NORIA;) (ENTRE CALLE DURAZNO Y PROL. IGNACIO ALDAMA; ENTRE OTRAS AVENIDAS	-99.104913	19.263462
38	DIF16160200686243	Ciudad de México	Milpa Alta	Villa Milpa Alta	DADO QUE ES GASTO INDIRECTO EL PROYECTO SE UBICA EN LA CABECERA MUNICIPAL	-99.023372	19.191249
39	DIF18180201089248	Ciudad de México	Xochimilco	Xochimilco	AVENIDA BENITO JUAREZ 21 INTERIOR SN PUEBLO SAN ANDRÉS AHUAYUCAN, 16810 XOCHIMILCO, XOCHIMILCO CIUDAD DE MÉXICO ENTRE CALLE VICENTE GUERRERO Y CALLE JOSÉ MARÍA MORELOS, CALLE CUAUHTEMOC AVENIDA BENITO JUÁREZ 21 PUEBLO SAN ANDRÉS AHUAYUCAN.ENTRE CALLE	-99.10835821	19.22710435
40	DIF16160200713530	Ciudad de México	Benito Juárez	Benito Juárez	DADO QUE ES GASTO INDIRECTO EL PROYECTO SE UBICA EN LA CABECERA MUNICIPAL	-99.157853	19.371992
41	DIF18180101069751	Ciudad de México	Xochimilco		En la Colonia la Cebada comité 13-019, dentro del perímetro delegacional.,En el comité ciudadano san juan tepepan clave 13-048, dentro del perímetro delegacional, En la Colonia Cristo Rey comité 13-009, dentro del perímetro delegacion.	-99.104913	19.263462
42	DIF16160300759209	Ciudad de México	Iztapalapa	Iztapalapa	CALLE CUAUHTEMOC INTERIOR SN COLONIA JARDINES DE SAN LORENZO TEZONCO, 09940 IZTAPALAPA, IZTAPALAPA DISTRITO FEDERAL ENTRE CALLE CUAUHTEMOC Y CALLE J	-99.07143627	19.29472709
43	DIF16160200691665	Ciudad de México	Xochimilco	Xochimilco	DADO QUE ES GASTO INDIRECTO EL PROYECTO SE UBICA EN LA CABECERA MUNICIPAL	-99.104913	19.263462
44	DIF00160300759259	Ciudad de México	Miguel Hidalgo	Miguel Hidalgo	CALLE CAMINO DE LOS TOROS 39 TREINTA Y NUEVE INTERIOR O SIN NÚMERO COLONIA AMÉRICA, 11820 MIGUEL HIDALGO, MIGUEL HIDALGO DISTRITO FEDERAL ENTRE CALL	-99.20065863	19.40530842
45	DIF00160300759260	Ciudad de México	Miguel Hidalgo	Miguel Hidalgo	CALLE PONIENTE 149 703 SETECIENTOS TRES INTERIOR O SIN NÚMERO COLONIA MÉXICO NUEVO, 11260 MIGUEL HIDALGO, MIGUEL HIDALGO DISTRITO FEDERAL ENTRE CALL	-99.20474415	19.44657985
46	DIF16160300759206	Ciudad de México	Iztapalapa	Iztapalapa	CALLE ESTHER ZUNO INTERIOR SN COLONIA CONSEJO AGRARISTA MEXICANO, 09760 IZTAPALAPA, IZTAPALAPA DISTRITO FEDERAL ENTRE CALLE ESTHER ZUNO Y CALLE BENI	-99.05653794	19.32848693
47	DIF18180201089473	Ciudad de México	Coyoacán	Coyoacán	CALLE TARASCOS 522 INTERIOR SN COLONIA HUAYAMILPAS, 4390 COYOACÁN, COYOACÁN CIUDAD DE MÉXICO ENTRE CALLE REYNA IXTLAXOCHITL Y CALLE HUITZILOPOCHTLI, CALLE NAVARITAS ENTRANDO POR LA CALLE DE REYNA IXTLAXOCHITL A NUEVE CALLES VUELTA A LA IZQUIERDA DE L	-99.15276834	19.32115618
48	DIF18180201089227	Ciudad de México	Xochimilco	Xochimilco	AVENIDA CARRETERA XOCHIMILCO SAN PABLO INTERIOR SN PUEBLO SAN LUCAS XOCHIMANCA, 16300 XOCHIMILCO, XOCHIMILCO CIUDAD DE MÉXICO ENTRE CAMINO A SAN PABLO Y CERRADA HUEYOTITLA, DE LA CAÑADA A CERRADA HUEYOTITLA POR LA CARRETERA XOCHIMILCO A SAN PABLO	-99.11541242	19.24078994
49	DIF18180101073499	Ciudad de México	Xochimilco		Barrios San Pedro, San Antonio, El Rosario, San Marcos y Pueblo San Gregorio Atlapulco así como en 5 comites ciudadanos ubicados dentro del perímetro delegacional	-99.104913	19.263462
50	DIF16160300758969	Ciudad de México	Tlalpan	Tlalpan	CALLE CLUB DEPORTIVO CRUZ AZUL INTERIOR SN COLONIA VILLA LÁZARO CÁRDENAS, 14370 TLALPAN, TLALPAN DISTRITO FEDERAL ENTRE CALLE CLUB DEPORTIVO CRUZ AZ	-99.13913223	19.29633723
51	DIF18180101073510	Ciudad de México	Xochimilco		Centro Cultural Tepalcatlalpan y Casa De Cultura Luis Spota, Dentro Del Perímetro Delegacional	-99.104913	19.263462

#	FOLIO	ESTADO	MUNICIPIO	LOCALIDAD	DIRECCION	LONGITUD	LATITUD
52	DIF16160200653558	Ciudad de México	Gustavo A. Madero	Gustavo A. Madero	CALLE CUAUHEMOC INTERIOR 0 0 COLONIA SAN JUAN DE ARAGÓN, 07950 GUSTAVO A. MADERO, GUSTAVO A. MADERO DISTRITO FEDERAL ENTRE CALLE 16 DE SEPTIEMBRE Y CALLE JUAN FRANCISCO, CALLE QUINTA CERRADA DE JUAN FRANCISCO EL PREDIO DONDE SE CONSTRUIRÁ EL CENTR	-99.08197442	19.4702559
53	DIF16160300759194	Ciudad de México	Iztapalapa	Iztapalapa	AVENIDA DE LAS TORRES INTERIOR SN COLONIA LOMAS DE SAN LORENZO, 09780 IZTAPALAPA, IZTAPALAPA DISTRITO FEDERAL ENTRE AVENIDA DE LAS TORRES Y CERRADA	-99.07036718	19.31611759
54	DIF17170200858096	Ciudad de México	Tlalpan	Tlalpan	ANDADOR QUINTO ANDADOR AHUALTEPEC INTERIOR 0 00 COLONIA MESA DE LOS HORNOS, 14420 TLALPAN, TLALPAN CIUDAD DE MÉXICO ENTRE CALLE AHUALTEPEC Y , EL SIT	-99.18268273	19.27768193
55	DIF18180201089226	Ciudad de México	Xochimilco	Xochimilco	PERIFERICO PERIFERICO SUR INTERIOR S/N COLONIA MERCADO DE FLORES PLANTAS Y HORTALIZAS, 16036 XOCHIMILCO, XOCHIMILCO CIUDAD DE MÉXICO, DENTRO DEL PARQUE ECOLÓGICO XOCHIMILCO ENTRAR POR EL ÁREA DE ESTACIONAMIENTO. ACOMETIDA ELÉCTRICA JUNTO A LAGOSE UBI	-99.09362048	19.30298091
56	DIF18180201089240	Ciudad de México	Xochimilco	Xochimilco	CALLE HELIOTROPO INTERIOR SN BARRIO BARRIO XALTOCAN, 16090 XOCHIMILCO, XOCHIMILCO CIUDAD DE MÉXICO ENTRE CALLE HERMENEGILDO GALEANA Y CALLE RIO SAN LUCAS, CALLE CAMINO A NATIVITAS CALLE HELIOTROPO ESQUINA HEMEREGILDO GALEANA, BARRIO XALTOCAN, ENTRE C	-99.10245676	19.25461899
57	DIF00160300759263	Ciudad de México	Miguel Hidalgo	Miguel Hidalgo	CALLE BARRANQUILLA 147 CIENTO CUARENTA Y SIETE INTERIOR 0 SIN NÚMERO COLONIA DANIEL GARZA, 11830 MIGUEL HIDALGO, MIGUEL HIDALGO DISTRITO FEDERAL ENT	-99.1986577	19.40422754
58	DIF16160300758968	Ciudad de México	Tlalpan	Tlalpan	CALLE LUIS G. INCLAN INTERIOR SN COLONIA TORIELLO GUERRA, 14050 TLALPAN, TLALPAN DISTRITO FEDERAL ENTRE CALLE LUIS G. INCLAN Y CALLE CHIMALCOYOTL, C	-99.16155835	19.29315952
59	DIF18180201089241	Ciudad de México	Xochimilco	Xochimilco	AVENIDA BENITO JUÁREZ INTERIOR SN PUEBLO SANTA MARÍA NATIVITAS, 16450 XOCHIMILCO, XOCHIMILCO CIUDAD DE MÉXICO ENTRE CAMINO CAMINO VIEJO A SAN LORENZO Y CALLE BENITO JUAREZ, CALLE HIDALGO CALLE AVENIDA BENITO JUÁREZ PUEBLO SANTA MARÍA NATIVITAS, ENTRE	-99.09370262	19.2412079
60	DIF18180101068801	Ciudad de México	Gustavo A. Madero		Cruce del Eje Central Lázaro Cárdenas con avenida Montevideo en la Delegación Gustavo A. Madero de la CDMX	-99.113471	19.482945
61	DIF18180101068819	Ciudad de México	Gustavo A. Madero		Av. 416 esquina con Av. 483 en la Colonia San Juan de Aragón VII sección, Delegación Gustavo A. Madero	-99.113471	19.482945
62	DIF16160300759224	Ciudad de México	La Magdalena Contreras	La Magdalena Contreras	CALLE RIO AMAZONAS INTERIOR SN COLONIA LA MALINCHE, 10010 LA MAGDALENA CONTRERAS, LA MAGDALENA CONTRERAS DISTRITO FEDERAL ENTRE CALLE PRESA BASILIO	-99.23843474	19.32102842
63	DIF16160300759100	Ciudad de México	Azcapotzalco	Azcapotzalco	CERRADA NORTE 55 INTERIOR SN COLONIA SAN SALVADOR XOCHIMANCA, 02870 AZCAPOTZALCO, AZCAPOTZALCO DISTRITO FEDERAL ENTRE CERRADA NORTE 55 Y CERRADA PTE	-99.17266203	19.45899254
64	DIF18180101068455	Ciudad de México	Gustavo A. Madero		Diversas colonias de la delegación Gustavo A. Madero.	-99.113471	19.482945
65	DIF18180101073550	Ciudad de México	Xochimilco		En el comité ciudadano san Luis Tlaxialtemalco (pblo) clave 13-053, dentro del perimetro delegacional.	-99.104913	19.263462
66	DIF18180201089237	Ciudad de México	Xochimilco	Xochimilco	CALLE MIRAVALLE INTERIOR SN COLONIA AMPLIACIÓN TEPEPAN, 16029 XOCHIMILCO, XOCHIMILCO CIUDAD DE MÉXICO ENTRE CALLE MIRAMAR Y CALLE MIRAVALLE, CALLE MIRADOR CALLE MIRAVALLE ESQUINA CON CALLE MIRAMAR COLONIA AMPLIACIÓN TEPEPAN, ENTRE CALLE CALLE MIRAMAR	-99.1303048	19.26135804
67	DIF18180201089230	Ciudad de México	Xochimilco	Xochimilco	CALLEJON ALAMO INTERIOR SN BARRIO CALTONGO, 16090 XOCHIMILCO, XOCHIMILCO CIUDAD DE MÉXICO ENTRE CALLE ALAMO Y CALLE ROBLE, CALLE NINFAS CALLEJÓN ÁLAMO S/N BARRIO CALTONGO	-99.07952983	19.26105791
68	DIF16160200686242	Ciudad de México	Milpa Alta	Villa Milpa Alta	DADO QUE ES GASTO INDIRECTO EL PROYECTO SE UBICA EN LA CABECERA MUNICIPAL	-99.023372	19.191249
69	DIF16160200708221	Ciudad de México	Milpa Alta	Santa Ana Tlacotenco	AVENIDA JOSE MARIA MORELOS INTERIOR SN PUEBLO SAN MARCOS, 12920 SANTA ANA TLACOTENCO, MILPA ALTA DISTRITO FEDERAL ENTRE AVENIDA JOSE MARIA MORELOS Y CALLE ZARAGOZA, CALLE AGUSTIN MELGAR SE LLEGA POR AV. JOSE MARIA MORELOS Y SE INTERSECTA CON CALLE	-98.99451367	19.17273322
70	DIF16160200702587	Ciudad de México	Xochimilco	Xochimilco	CALLE CAMINO REAL A SANTA CECILIA INTERIOR SN COLONIA SAN ANDRÉS AHUAYUCAN, 16810 XOCHIMILCO, XOCHIMILCO DISTRITO FEDERAL ENTRE CALLE CAMINO REAL A SANTA CECILIA Y CALLE PROLONGACIÓN VICENTE GUERRERO, NINGUNO NINGUNO CAMINO REAL A SANTA CECILIA SIN	-99.10271642	19.22562476

#	FOLIO	ESTADO	MUNICIPIO	LOCALIDAD	DIRECCION	LONGITUD	LATITUD
71	DIF16160300759109	Ciudad de México	Coyoacán	Coyoacán	AVENIDA CANAL DE MIRAMONTES INTERIOR SN COLONIA PRADOS DE COYOACÁN, 04810 COYOACÁN, COYOACÁN DISTRITO FEDERAL ENTRE CALLE CASTOR Y CALLE ALDEBARAN,	-99.13435324	19.32233309
72	DIF16160300759000	Ciudad de México	Tlalpan	San Miguel Topilejo	PROLONGACION AYOCATITLA 26 LT INTERIOR A COLONIA SAN MIGUEL TOPILEJO, 14500 SAN MIGUEL TOPILEJO, TLALPAN DISTRITO FEDERAL ENTRE CERRADA AYOCATITLA Y	-99.146035	19.19049463
73	DIF16160300759191	Ciudad de México	Iztapalapa	Iztapalapa	CALLE CRETA INTERIOR SN COLONIA LOMAS ESTRELLA, 09890 IZTAPALAPA, IZTAPALAPA DISTRITO FEDERAL ENTRE CALLE CRETA Y CALLE MACEDONIA, CALLE FRIGIA EN Á	-99.09238104	19.31508458
74	DIF18180201089238	Ciudad de México	Xochimilco	Xochimilco	CALLE JOSÉ MARÍA MORELOS INTERIOR SN BARRIO BARRIO SAN PEDRO, 16090 XOCHIMILCO, XOCHIMILCO CIUDAD DE MÉXICO ENTRE CALLE SELVA Y CALLE CUITLAHUAC, CALLE 16 DE SEPTIEMBRE AVENIDA JOSÉ MARÍA MORELOS SAN BARRIO SAN PEDRO, ENTRE CALLE SELVA Y CALLE CUITLA	-99.105043	19.25659632
75	DIF16160200697128	Ciudad de México	Xochimilco	Xochimilco	CALLE GUSTAVO DÍAZ ORDAZ INTERIOR SN PUEBLO SAN GREGORIO ATAPULCO, 16600 XOCHIMILCO, XOCHIMILCO DISTRITO FEDERAL ENTRE AVENIDA AVENIDA CHAPULTEPEC Y CALLE FRANCISCO I. MADERO, CALLE ADOLFO LÓPEZ MATEOS CALLE GUSTAVO DÍAZ ORDAZ SIN NÚMERO PUEBLO SA	-99.06485805	19.25660194
76	DIF16160300758965	Ciudad de México	Tlalpan	Tlalpan	AVENIDA MANÍ INTERIOR SN COLONIA PEDREGAL DE SAN NICOLÁS 1A SECCIÓN, 14100 TLALPAN, TLALPAN DISTRITO FEDERAL ENTRE AVENIDA MANÍ Y AVENIDA SINANCHE,	-99.23798314	19.2923475
77	DIF16160300759113	Ciudad de México	Coyoacán	Coyoacán	CALLE SAN ALEJANDRO INTERIOR SN COLONIA PEDREGAL DE SANTA ÚRSULA, 04600 COYOACÁN, COYOACÁN DISTRITO FEDERAL ENTRE CALLE SAN JULIO Y CALLE LAS FLORE	-99.14976521	19.30476614
78	DIF00160300759266	Ciudad de México	Miguel Hidalgo	Miguel Hidalgo	CALLE LAGO XIMILPA 37 TREINTA Y SIETE INTERIOR 0 SIN NÚMERO COLONIA MÉXICO NUEVO, 11260 MIGUEL HIDALGO, MIGUEL HIDALGO DISTRITO FEDERAL ENTRE CALLE	-99.20340529	19.45356124
79	DIF16160300759219	Ciudad de México	Iztapalapa	Iztapalapa	CALLE REVOLUCIÓN INTERIOR DOMICILIO CONOCIDO COLONIA SAN MIGUEL TEOTONGO, 09630 IZTAPALAPA, IZTAPALAPA DISTRITO FEDERAL ENTRE CALLE CANELO Y CALLE N	-98.99507441	19.33482942
80	DIF18180201089229	Ciudad de México	Xochimilco	Xochimilco	CALLE CUAUHEMOC 5 INTERIOR SN PUEBLO SANTA MARÍA TEPEPAN, 16020 XOCHIMILCO, XOCHIMILCO CIUDAD DE MÉXICO ENTRE CALLE ALDAMA Y CALLE TLACOMULCO, CALLE ALDAMA CALLE CUAHTÉMOC NO. 5 PUEBLO SANTA MARÍA TEPEPAN, ENTRE CALLE ALDAMA Y CALLE TLACOMULCO, CALL	-99.13820047	19.27608254
81	DIF18180201089242	Ciudad de México	Xochimilco	Xochimilco	CALLE SAN JOSE INTERIOR SN COLONIA CERRILLOS SEGUNDA SECCIÓN, 16780 XOCHIMILCO, XOCHIMILCO CIUDAD DE MÉXICO ENTRE CERRADA CENICEROS Y CALLE HONOR Y GLORIA, CAMINO A LA HERRADURA CALLE SAN JOSE S/N 2DA. SECCIÓN LOS CERRILLOS, TULYEHUALCO, ENTRE SEGUND	-99.02015377	19.24522005
82	DIF16160300759173	Ciudad de México	Gustavo A. Madero	Gustavo A. Madero	CALLE LÁZARO CÁRDENAS INTERIOR SN COLONIA LA CASILDA, 07150 GUSTAVO A. MADERO, GUSTAVO A. MADERO DISTRITO FEDERAL ENTRE CALLE LÁZARO CÁRDENAS Y CAL	-99.12392283	19.55667441
83	DIF16160300759174	Ciudad de México	Gustavo A. Madero	Gustavo A. Madero	AVENIDA GUADALUPE VICTORIA INTERIOR SN COLONIA 15 DE AGOSTO, 07058 GUSTAVO A. MADERO, GUSTAVO A. MADERO DISTRITO FEDERAL ENTRE AVENIDA GUADALUPE VIC	-99.10695391	19.48391908
84	DIF16160300759103	Ciudad de México	Azcapotzalco	Azcapotzalco	AVENIDA ENCARNACIÓN ORTIZ INTERIOR SN COLONIA DEL GAS, 02950 AZCAPOTZALCO, AZCAPOTZALCO DISTRITO FEDERAL ENTRE AVENIDA ENCARNACIÓN ORTIZ Y AVENIDA C	-99.15611713	19.47038725
85	DIF16160300758966	Ciudad de México	Tlalpan	Tlalpan	CALLE QUIOTE INTERIOR SN COLONIA 2 DE OCTUBRE, 14739 TLALPAN, TLALPAN DISTRITO FEDERAL ENTRE CALLE DURAZNO Y CALLE JAZMÍN, CALLE TIJERA A UNA CUADRA	-99.22964802	19.27205801
86	DIF18180101068740	Ciudad de México	Gustavo A. Madero	Gustavo A. Madero	U.H. CTM Aragón. Guadalupe Insurgentes, Industrial, Planetario Lindavista, Fracc. Villa Aragón Industrial II, Parque Metropolitano, San Juan de Aragón Pueblo y secciones, entre otros.	-99.113471	19.482945
87	DIF00160200686235	Ciudad de México	Iztapalapa	Iztapalapa	CALLE CERRO FLORIDO 14 MZ INTERIOR 7 LT COLONIA BUENAVISTA, 09700 IZTAPALAPA, IZTAPALAPA DISTRITO FEDERAL ENTRE CALLE CERRO FLORIDO Y CALLE MURALLA CHINA, AVENIDA BUENAVISTA A UNA CALLE DE FRUTAS Y VERDURAS REINA""	-99.02815591	19.33112861
88	DIF00160300759261	Ciudad de México	Miguel Hidalgo	Miguel Hidalgo	CERRADA SUR 146 6 SEIS INTERIOR 0 SIN NÚMERO COLONIA 16 DE SEPTIEMBRE, 11810 MIGUEL HIDALGO, MIGUEL HIDALGO DISTRITO FEDERAL ENTRE CALLE PONIENTE 17	-99.20721309	19.40199009
89	DIF14160300759253	Ciudad de México	Benito Juárez	Benito Juárez	CALLE AV. DOS INTERIOR SN COLONIA SAN PEDRO DE LOS PINOS, 03800 BENITO JUÁREZ, BENITO JUÁREZ DISTRITO FEDERAL ENTRE CALLE AV DOS Y CALLE AV TRES, CA	-99.1466343	19.3792377
90	DIF18180101068570	Ciudad de México	Gustavo A. Madero	Gustavo A. Madero	Diversas colonias de la delegación Gustavo A. Madero	-99.113471	19.482945
91	DIF18180201089249	Ciudad de México	Xochimilco	Xochimilco	AVENIDA BENITO JUAREZ 21 INTERIOR SN PUEBLO SAN ANDRÉS AHUAYUCAN, 16810 XOCHIMILCO, XOCHIMILCO CIUDAD DE MÉXICO ENTRE CALLE VICENTE GUERRERO Y CALLE JOSÉ MARÍA MORELOS, CALLE CUAUHEMOC AVENIDA BENITO JUÁREZ 21 PUEBLO SAN ANDRÉS AHUAYUCAN.ENTRE CALLE	-99.10827144	19.22708409

#	FOLIO	ESTADO	MUNICIPIO	LOCALIDAD	DIRECCION	LONGITUD	LATITUD
92	DIF16160300759112	Ciudad de México	Coyoacán	Coyoacán	CALZADA CALZADA DE LA VIRGEN INTERIOR SN COLONIA CULHUACÁN CTM SECCIÓN X-A, 04480 COYOACÁN, COYOACÁN DISTRITO FEDERAL ENTRE AVENIDA AVENIDA HEROICA	-99.11938651	19.31966526
93	DIF18180101068766	Ciudad de México	Gustavo A. Madero		Colonias: Robles Dominguez, Ampliación Gabriel Hernández, Campestre Aragón, Martín Carrera, Progreso Nacional, Industrial, San Felipe de Jesús, Vasco de Quiroga	-99.113471	19.482945
94	DIF16160200713483	Ciudad de México	Xochimilco	Xochimilco	CALLE MÁRTIRES DE RÍO BLANCO INTERIOR SN COLONIA HUICHAPAN, 16030 XOCHIMILCO, XOCHIMILCO DISTRITO FEDERAL ENTRE AVENIDA MÉXICO Y AVENIDA ACUEDUCTO, CALLE CAMINO A SAN PABLO	-99.11968975	19.26391362
95	DIF00160300759262	Ciudad de México	Miguel Hidalgo	Miguel Hidalgo	CALLE GENERAL VICTORIANO ZEPEDA 5 CINCO INTERIOR 0 SIN NÚMERO COLONIA OBSERVATORIO, 11860 MIGUEL HIDALGO, MIGUEL HIDALGO DISTRITO FEDERAL ENTRE AVEN	-99.19253739	19.4050527
96	DIF00160300759265	Ciudad de México	Miguel Hidalgo	Miguel Hidalgo	CALLE TIZOC 27 VEINTISIETE INTERIOR 0 SIN NÚMERO COLONIA TLAXPANA, 11370 MIGUEL HIDALGO, MIGUEL HIDALGO DISTRITO FEDERAL ENTRE CALLE TONANTZIN Y CAL	-99.17089282	19.43933055
97	DIF16160300759223	Ciudad de México	La Magdalena Contreras	La Magdalena Contreras	ANDADOR 6 INTERIOR SN COLONIA TIERRA UNIDA, 10350 LA MAGDALENA CONTRERAS, LA MAGDALENA CONTRERAS DISTRITO FEDERAL ENTRE ANDADOR 12 Y ANDADOR 7, CALL	-99.26858814	19.30324868
98	DIF16160200697171	Ciudad de México	Milpa Alta	Villa Milpa Alta	DADO QUE ES GASTO INDIRECTO EL PROYECTO SE UBICA EN LA CABECERA MUNICIPAL (ENTRE LAS CALLES PÉRGOLAS Y TEJA.; 19.255992; -99.116002) (ENTRE LAS CALLES ACUEDUCTO Y FRANCISCO GOITIA.; 19.253328; -99.116166) (ENTRE LAS CALLES ACUEDUCTO Y FRANCISCO GOITIA.;	-99.023372	19.191249
99	DIF17170401041467	Ciudad de México	Xochimilco		ENTRE OTRAS VIALIDADES	-99.104913	19.263462
100	DIF16160300759221	Ciudad de México	La Magdalena Contreras	La Magdalena Contreras	CALLE CIRCUITO DE LA SOLEDAD INTERIOR SN COLONIA SAN BERNABÉ OCOTEPEC, 10300 LA MAGDALENA CONTRERAS, LA MAGDALENA CONTRERAS DISTRITO FEDERAL ENTRE C	-99.25608904	19.30846333
101	DIF18180101073523	Ciudad de México	Xochimilco		En los Pueblos de Santa Cruz Xochitepec, Santa María Nativitas y San Luis Tlaxialtemalco, dentro del perímetro delegacional.	-99.104913	19.263462
102	DIF18180201089234	Ciudad de México	Xochimilco	Xochimilco	CALLE ANTONIO AGUILAR INTERIOR SN COLONIA DEL CARMEN, 16720 XOCHIMILCO, XOCHIMILCO CIUDAD DE MÉXICO ENTRE CERRADA ANTONIO AGUILAR Y CERRADA LA JOYA, CALLE SANTIAGUITO	-99.03056894	19.24937352
103	DIF16160300759192	Ciudad de México	Iztapalapa	Iztapalapa	CALLE ANTONIO AGUILAR S/N ENTRE CALLE CERRADA LA JOYA Y TERCERA CERRADA ANTONIO AGU	-99.03881381	19.34611215
104	DIF180401402317	Ciudad de México	Álvaro Obregón	Álvaro Obregón	AVENIDA 4 INTERIOR SN COLONIA SANTA CRUZ MEYEHUALCO, 09290 IZTAPALAPA, IZTAPALAPA DISTRITO FEDERAL ENTRE AVENIDA 4 Y CALLE 31, CALLE 25 FRENTE ESCUE	-99.2392238	19.35155039
105	DIF16160300758962	Ciudad de México	Tlalpan	Tlalpan	INTERIOR SN COLONIA LA MILAGROSA, 01650 ÁLVARO OBREGÓN, ÁLVARO OBREGÓN CIUDAD DE MÉXICO ENTRE AVENIDA CENTENARIO Y CALLE MIXTECA, CALLE TENOCHTITLAN CERCA DE LA CAPILLA DE LA MEDALLA MILAGROSA	-99.17451965	19.27614452
106	DIF16160300759210	Ciudad de México	Iztapalapa	Iztapalapa	CALLE CHONTALES INTERIOR SN COLONIA PEDREGAL DE SANTA ÚRSULA XITLA, 14438 TLALPAN, TLALPAN DISTRITO FEDERAL ENTRE CALLE CHONTALES Y CALLE CUITLAUTEC	-99.05063966	19.35392687
107	DIF17170401041639	Ciudad de México	Xochimilco		CALLE 1 CASIMIRO DEL VALLE INTERIOR SN COLONIA UNIDAD VICENTE GUERRERO, 09200 IZTAPALAPA, IZTAPALAPA DISTRITO FEDERAL ENTRE CALLE CALLE 1 CASIMIRO D	-99.104913	19.263462
108	DIF18180101073545	Ciudad de México	Xochimilco		(ENTRE LAS CALLES ARCOS PTE. Y GÁRGOLAS.; 19.258332; -99.118022) (ENTRE LAS CALLES ARCOS PTE. Y GÁRGOLAS.; 19.259203; -99.114701) (ENTRE LAS CALLES PERGOLAS Y 12 DE OCTUBRE.; 19.25818; -99.118816) (ENTRE OTRAS AVENIDAS	-99.104913	19.263462
109	DIF180401402305	Ciudad de México	Álvaro Obregón	Álvaro Obregón	En los Pueblos de Santa Cruz Xochitepec, Santa María Nativitas y San Luis Tlaxialtemalco, dentro del perímetro delegacional.	-99.2366305	19.34142827
110	DIF16160200708217	Ciudad de México	Milpa Alta	Villa Milpa Alta	COLONIA OCOTILLOS DEL PUEBLO TETELPAN, 01700 ÁLVARO OBREGÓN, ÁLVARO OBREGÓN CIUDAD DE MÉXICO ENTRE AVENIDA DE LOS POETAS Y CALZADA DESIERTO DE LOS LEONES, CALLE DE LAS FLORES	-99.023372	19.191249
111	DIF180401402312	Ciudad de México	Álvaro Obregón	Álvaro Obregón	DENTRO DE LA COLONIA OCOTILLOS DEL PUEBLO TETELPAN CERC	-99.23699086	19.3399595
112	DIF180401402329	Ciudad de México	Álvaro Obregón	Álvaro Obregón	DADO QUE ES GASTO INDIRECTO EL PROYECTO SE UBICA EN LA CABECERA MUNICIPAL COLONIA TETELPAN, 01700 ÁLVARO OBREGÓN, ÁLVARO OBREGÓN CIUDAD DE MÉXICO ENTRE CALLE RIO GUADALUPE Y CALLE OCOTILLOS, AVENIDA TOLUCA DENTRO DE LA COLONIA TETELPAN CERCA DE LA AVENIDA TOLUCA	-99.23015659	19.38242673
113	DIF16160300759171	Ciudad de México	Gustavo A. Madero	Gustavo A. Madero	COLONIA AMPLIACIÓN LA MEXICANA, 01260 ÁLVARO OBREGÓN, ÁLVARO OBREGÓN CIUDAD DE MÉXICO ENTRE CALLE PASEO DE LAS PALMILLAS Y CALLE PASO SANTA ISABEL, CALLE ESTRELLA DE BELEN	-99.14612615	19.47918114
					DENTRO DE LA COLONIA AMPLIACION LA MEXICANA CERCA DE LA AV		
					CALLE PONIENTE 114 INTERIOR SN COLONIA MAGDALENA DE LAS SALINAS, 07760 GUSTAVO A. MADERO, GUSTAVO A. MADERO DISTRITO FEDERAL ENTRE CALLE PONIENTE 11		

#	FOLIO	ESTADO	MUNICIPIO	LOCALIDAD	DIRECCION	LONGITUD	LATITUD
114	DIF16160300759217	Ciudad de México	Iztapalapa	Iztapalapa	CALLE ANILLO DE CIRCUNVALACION INTERIOR SN COLONIA SANTA MARÍA AZTAHUACÁN, 09570 IZTAPALAPA, IZTAPALAPA DISTRITO FEDERAL ENTRE CALLE ANILLO DE CIRCU COLONIA VILLA SOLIDARIDAD, 01275 ÁLVARO OBREGÓN, ÁLVARO OBREGÓN CIUDAD DE MÉXICO ENTRE	-99.02633761	19.3540863
115	DIF180401402350	Ciudad de México	Álvaro Obregón	Álvaro Obregón	ANDADOR TERCER Y CUARTO ANDADOR DE QUINTANA ROO Y CALLE NUEVO LEÓN, CALLE ZACATECAS CERCA DE LA PRESA SAN FRANCISCO	-99.21883413	19.3832122
116	DIF180401402347	Ciudad de México	Álvaro Obregón	Álvaro Obregón	INTERIOR SN COLONIA SANTA ROSA XOCHIAC, 01830 ÁLVARO OBREGÓN, ÁLVARO OBREGÓN CIUDAD DE MÉXICO ENTRE CALZADA DESIERTO DE LOS LEONES Y CERRADA LAS GRANJAS, CALLE AZOYAPAN CERCA DEL PARQUE EL TEPECHICHILCO	-99.28899878	19.3269956
117	DIF18180101068582	Ciudad de México	Gustavo A. Madero		Diversas colonias de la delegación Gustavo A. Madero	-99.113471	19.482945
118	DIF18180201089231	Ciudad de México	Xochimilco	Xochimilco	CALLE MÁRTIRES DE RIÓ BLANCO 8 INTERIOR SN COLONIA HUICHAPAN, 16030 XOCHIMILCO, XOCHIMILCO CIUDAD DE MÉXICO ENTRE AVENIDA MEXICO Y CALLE 14 DE JULIO, CALLE CAMINO A SAN PABLO CALLE MÁRTIRES DE RÍO BLANCO NO. 8 COLONIA HUICHAPAN ENTRE AVENIDA MÉXICO Y	-99.119999	19.26397989
119	DIF180401402371	Ciudad de México	Álvaro Obregón	Álvaro Obregón	CALZADA JALALPA SN INTERIOR SN COLONIA 2DA AMPLIACION JALALPA, 01296 ÁLVARO OBREGÓN, ÁLVARO OBREGÓN CIUDAD DE MÉXICO ENTRE AVENIDA GUSTAVO DIAZ ORDAZ Y CALLE FORTIN, AVENIDA PUERTO MAZATLAN CERCA DE LA ESCUELA PRIMARIA CARLOS A PE	-99.2261634	19.37858467
120	DIF180401402373	Ciudad de México	Álvaro Obregón	Álvaro Obregón	INTERIOR SN COLONIA 2A AMPLIACIÓN PRESIDENTES, 01299 ÁLVARO OBREGÓN, ÁLVARO OBREGÓN CIUDAD DE MÉXICO ENTRE AVENIDA GUSTAVO DIAZ ORDAZ Y CALLE PUERTO SAN LUCAS, CALLE ABRAHAM LINCON CERCA DEL PARQUE PRESIDENTES ALVARO OBREGON	-99.22699488	19.37690457
121	DIF18180101075895	Ciudad de México	Cuajimalpa de Morelos		Colonias Amado Nervo, La Pila y Las Lajas dentro del Perímetro Delegacional en Cuajimalpa de Morelos.	-99.299792	19.35735
122	DIF180401402365	Ciudad de México	Álvaro Obregón	Álvaro Obregón	INTERIOR SN COLONIA CALZADA JALALPA, 01290 ÁLVARO OBREGÓN, ÁLVARO OBREGÓN CIUDAD DE MÉXICO ENTRE CALLE LUIS G URBINA Y CALZADA JALALPA, CALLE CARRANZA CERCA DE LA ESCUELA FLAVIO GUTIERREZ ZACARIAS	-99.22392778	19.38174493
123	DIF180401402366	Ciudad de México	Álvaro Obregón	Álvaro Obregón	CALLE 14 DE MARZO INTERIOR SN COLONIA MIGUEL GAONA ARMENTA, 01500 ÁLVARO OBREGÓN, ÁLVARO OBREGÓN CIUDAD DE MÉXICO ENTRE CALLE BECCO YAA Y CALLE NOO, CALLE RÍO MIXCOAC CERCA DEL DEPORTIVO GAONA	-99.25110975	19.35593593
124	DIF180401402369	Ciudad de México	Álvaro Obregón	Álvaro Obregón	COLONIA EL RUEDO, 01650 ÁLVARO OBREGÓN, ÁLVARO OBREGÓN CIUDAD DE MÉXICO ENTRE CALLE TENOCHTITLÁN Y CALLE MIXTECA, CALLE PLATÓN JUNTO AL PARQUE COMUNITARIO	-99.24114535	19.35374694
125	DIF16160200691696	Ciudad de México	Milpa Alta	Villa Milpa Alta	DADO QUE ES GASTO INDIRECTO EL PROYECTO SE UBICA EN LA CABECERA MUNICIPAL	-99.023372	19.191249
126	DIF18180101073548	Ciudad de México	Xochimilco		-	-99.104913	19.263462
127	DIF18180201089239	Ciudad de México	Xochimilco	Xochimilco	ANDADOR ANDADOR DE OLMOS INTERIOR SN COLONIA AMPLIACIÓN SAN MARCOS NORTE, 16038 XOCHIMILCO, XOCHIMILCO CIUDAD DE MÉXICO ENTRE CALLE ARAUCARIAS Y CALLE TABACHINES, ANDADOR TABACHINES CALLE ANDADOR DE OLMOS ENTRE CALLES ARAUCARÍAS Y CALLE TABACHINES, C	-99.11182899	19.26835012
128	DIF17170401041771	Ciudad de México	Xochimilco		(ENTRE LAS CALLES JACINTO Y CALLE UNO; 19.265201; -99.132456) (ENTRE LAS CALLES LAS ROSAS Y VALERIANA; 19.262561; -99.13155) ENTRE OTRAS VIALIDADES	-99.104913	19.263462
129	DIF00160300759159	Ciudad de México	Gustavo A. Madero	Gustavo A. Madero	AVENIDA MARGARITA MAZA DE JUAREZ INTERIOR SN COLONIA NUEVA INDUSTRIAL VALLEJO, 07700 GUSTAVO A. MADERO, GUSTAVO A. MADERO DISTRITO FEDERAL ENTRE CAL	-99.15494768	19.50702996
130	DIF18180101068503	Ciudad de México	Gustavo A. Madero		Diversas colonias de la delegación Gustavo A. Madero.	-99.113471	19.482945
131	DIF18180101073496	Ciudad de México	Xochimilco		En el comité ciudadano rincónada del sur (u.hab) clave 13-034, en el comité ciudadano san pedro (barr) clave 13-057, En el comité ciudadano el rosario (barr) clave 13-012, dentro del perímetro delegacional. y otros dos comites ciudadanos.	-99.104913	19.263462
132	DIF18180101073515	Ciudad de México	Xochimilco		Casa del Adulto Mayor de San Francisco Tlalnepantla y Salón de Usos Múltiples San Luis Tlaxialtemalco.	-99.104913	19.263462
133	DIF18180101073525	Ciudad de México	Xochimilco		Dirección General de Servicios Urbanos, Gladiolas 161 Bo. San Pedro, Delegación Xochimilco COLONIA LOMAS DE CHAMONTOYA, 01857 ÁLVARO OBREGÓN, ÁLVARO OBREGÓN CIUDAD DE MÉXICO	-99.104913	19.263462
134	DIF180401402499	Ciudad de México	Álvaro Obregón	Álvaro Obregón	ENTRE CALLE OJO DE AGUA Y CALLE DURAZNO, CALLE TENANGO A UN COSTADO DE LA RESERVA ECOLOGICA	-99.27184201	19.30765481

#	FOLIO	ESTADO	MUNICIPIO	LOCALIDAD	DIRECCION	LONGITUD	LATITUD
135	DIF18180201089246	Ciudad de México	Xochimilco	Xochimilco	CALLEJON CHICOCO INTERIOR SN BARRIO BARRIO LA ASUNCIÓN, 16040 XOCHIMILCO, XOCHIMILCO CIUDAD DE MÉXICO ENTRE CALLEJON PRIMER CALLEJON CHICOCO Y CALLEJON CUARTO CALLEJON CHICOCO, CALLE CANAL CHICOCO CALLEJÓN CHICOCO S/N, BARRIO LA ASUNCIÓN TLACOAPA, EN	-99.10260219	19.27172924
136	DIF18180101073476	Ciudad de México	Xochimilco		Edificio Delegacional Gladiolas, Nuevo Edificio Delegacional y Edificio de Participación Ciudadana.	-99.104913	19.263462
137	DIF180401402519	Ciudad de México	Álvaro Obregón	Álvaro Obregón	COLONIA LOMAS DE CHAMONTOYA, 01857 ÁLVARO OBREGÓN, ÁLVARO OBREGÓN CIUDAD DE MÉXICO ENTRE CALLE AZUCENA Y CALLE CHABACANO, CALLE MANZANO CERCA DEL CENTRO DE DESARROLLO COMUNITARIO LOMAS DE CHAMONTOYA	-99.27077303	19.31457808
138	DIF18180101075882	Ciudad de México	Cuajimalpa de Morelos		Colonias Cruz Blanca, El Molino y El Molinito dentro del Perímetro Delegacional en Cuajimalpa de Morelos.	-99.299792	19.35735
139	DIF180401402777	Ciudad de México	Álvaro Obregón	Álvaro Obregón	COLONIA SANTA ROSA XOCHIAC, 01830 ÁLVARO OBREGÓN, ÁLVARO OBREGÓN CIUDAD DE MÉXICO ENTRE CALZADA DESIERTO DE LOS LEONES Y CALZADA DE LAS GRANJAS, CALLE AZOYAPAN DENTRO DE LA COLONIA SANTA ROSA XOCHIAC CERCA DE LA CALLE MUITLES	-99.28895855	19.32238902
140	DIF180401402611	Ciudad de México	Tláhuac	Tláhuac	PROLONGACION ROSA SN INTERIOR SN COLONIA QUIAHUATLA, 13090 TLÁHUAC, TLÁHUAC CIUDAD DE MÉXICO ENTRE CALLE EJIDO Y CALLE FELIPE JARDINES, CALLE HORTENSIA CERCA DEL CENTRO DE SALUD QUIAHUATLA	-99.00420743	19.26032815
141	DIF180401402620	Ciudad de México	Tláhuac	Tláhuac	CALLE ERNESTINA HEVIA SN COLONIA SANTA CECILIA, 13010 TLÁHUAC, TLÁHUAC CIUDAD DE MÉXICO ENTRE AVENIDA RIACHUELO SERPENTINO Y AVENIDA TIERRA Y LIBERTAD, CALLE REFORMA AGRARIA DENTRO DE LA COLONIA SANTA CECILIA CERCA DE LA AVENIDA T	-99.00226245	19.27905709
142	DIF180301289582	Ciudad de México	Tlalpan	San Miguel Ajusco	PUEBLO SAN MIGUEL AJUSCO, 14700SAN MIGUEL AJUSCO, TLALPAN CIUDAD DE MÉXICOENTRE AVENIDA MEXICO AJUSCO Y CIRCUITO AJUSCO, AVENIDA XALATLACO CERCA DEL PARQUE EJIDAL SAN NICOLAS TOTOLAPAN	-99.19590378	19.22935022
143	DIF180301289681	Ciudad de México	Tlalpan	San Miguel Ajusco	CERRADA SAN ANTONIO INTERIOR SN COLONIA SAN MIGUEL AJUSCO, 14700SAN MIGUEL AJUSCO, TLALPAN CIUDAD DE MÉXICOENTRECALLE FRANCISCO PEÑINURI Y CALLE FERROCARRIL A CUERNAVACA, CALLE PRIMAVERA A UNAS CUADRAS DE CENTRO AJUSCO	-99.18486989	19.21091386
144	DIF180301289731	Ciudad de México	Tlalpan	San Miguel Ajusco	COLONIA LA JOYA, 14700SAN MIGUEL AJUSCO, TLALPAN CIUDAD DE MÉXICOENTRE AVENIDA TLALOC Y AVENIDA ARBOLEDAS, CALLE LAGO ATRAS DEL CENTRO COMUNITARIO SAN JUAN BAUTISTA	-99.17855311	19.21186068
145	DIF180301289759	Ciudad de México	Milpa Alta	San Antonio Tecómitl	COLONIA SAN ANTONIO TECÓMITL, 12100SAN ANTONIO TECÓMITL, MILPA ALTA CIUDAD DE MÉXICOENTRE CALLE VERSO LIBRE Y CALLE MIGUEL HIDALGO, CAMINO REAL CERCA DEL VOLCÁN TEUHTLI	-98.98471928	19.20704448
146	DIF180401402628	Ciudad de México	Tláhuac	Tláhuac	AVENIDA TLÁHUAC SN INTERIOR SN COLONIA LA ASUNCIÓN, 13000 TLÁHUAC, TLÁHUAC CIUDAD DE MÉXICO ENTRE CALLE BLAS CORRAL Y CALLE NARCISO MENDOZA, CALLE FRANCISCO JAVIER MINA CERCA DEL PARQUE DE TLÁHUAC	-99.00704253	19.27295357
147	DIF180401402633	Ciudad de México	Tláhuac	Tláhuac	COLONIA LOS REYES, 13080 TLÁHUAC, TLÁHUAC CIUDAD DE MÉXICO ENTRE CALLE CANAL NACIONAL CHALCO AMECAMECA Y CALLE ATOTOLCO, CALLE DIEGO CAYETANO ZAPATA CERCA DEL PARQUE DOCTOR JUAN PALOMO MARTÍNEZ	-99.00551903	19.26544035
148	DIF180301305667	Ciudad de México	Tláhuac	Camino a Tlaltenco	CALLE MAR DE LOS VAPORES INTERIOR SN COLONIA AMPLIACIÓN SELENE, 13430CAMINO A TLALTENCO, TLÁHUAC CIUDAD DE MÉXICOENTRECALLE MAR DE LA FECUNDIDAD Y CALLE LAGUNA DE ENSUEÑO, SE ENCUENRTRA EN CALLE MAR DE LOS VAPORES INTERIOR SN COLONIA AMPLIACIÓN S	-98.99695296	19.28564043
149	DIF180301289086	Ciudad de México	Coyoacán	Coyoacán	AVENIDA CANAL NACIONAL INTERIOR SN COLONIA VILLA QUIETUD, 04960COYOACÁN, COYOACÁN CIUDAD DE MÉXICOENTRE CALZADA DEL HUESO Y CALZADA DE LAS BOMBAS, CALLE HACIENDA XALPA CERCA DE LA UAM XOCHIMILCO	-99.10105238	19.3013814
150	DIF180301289089	Ciudad de México	Coyoacán	Coyoacán	AVENIDA CANAL NACIONAL INTERIOR SN COLONIA VILLA QUIETUD, 04960COYOACÁN, COYOACÁN CIUDAD DE MÉXICOENTRE CALZADA DEL HUESO Y CALZADA DE LAS BOMBAS, CALLE HACIENDA XALPA CERCA DE LA UAM XOCHIMILCO	-99.10108753	19.30253552
151	DIF180401402870	Ciudad de México	Iztapalapa	Iztapalapa	COLONIA SAN PABLO, 09648 IZTAPALAPA, IZTAPALAPA CIUDAD DE MÉXICO ENTRE CALLE NOCHE BUENA Y CALLE TEMASCAL, CALLE GIRASOL ESTA COLONIA SE ENCUENTRA A LOS LÍMITES DEL VOLCÁN DE GUADALUPE	-99.00425373	19.33296975



#	FOLIO	ESTADO	MUNICIPIO	LOCALIDAD	DIRECCION	LONGITUD	LATITUD
152	DIF180301289131	Ciudad de México	Iztacalco	Iztacalco	CALLE SUR 65 A 3246INTERIOR SN COLONIA VIADUCTO PIEDAD, 08200IZTACALCO, IZTACALCO CIUDAD DE MÉXICOENTRE CALLE LA CORUÑA Y CALZADA SANTA ANITA, AVENIDA ANDRÈS MOLINA ENRIQUEZ A UN COSTADO DE LA TESORERIA VIADUCTO PIEDAD	-99.13173982	19.39926784
153	DIF180301289544	Ciudad de México	Tlalpan	San Miguel Ajusco	COLONIA JARDINES DE SAN JUAN, 14700SAN MIGUEL AJUSCO, TLALPAN CIUDAD DE MÉXICOENTREAVENIDA TLALOC Y CALLE FERROCARRIL A CUERNAVACA, AVENIDA DE LAS ARBOLEDAS DENTRO DE LA COLONIA JARDINES DE SAN JUAN CERCA DEL CAMINO ANTIGUO A SANTA ANA	-99.1823057	19.21227247
154	DIF180301289473	Ciudad de México	Iztapalapa	Iztapalapa	COLONIA LOMAS DE LA ESTANCIA, 09640IZTAPALAPA, IZTAPALAPA CIUDAD DE MÉXICOENTRECARRETERA MEXICO PUEBLA Y AVENIDA ERMITA IZTAPALAPA, AVENIDA DE LAS PALMAS DENTRO DE IZTAPALAPA CERCA DE LA AVENIDA ERMITA IZTAPALAPA	-99.00913772	19.33810398
155	DIF180401403540	Ciudad de México	Gustavo A. Madero	Gustavo A. Madero	CALLE COMETA COLONIA CUAUTEPEC BARRIO ALTO, 07100 GUSTAVO A. MADERO, GUSTAVO A. MADERO CIUDAD DE MÉXICO ENTRE CALLE TLACAELEL Y CALLE HACIENDA LAURELES, CALLE HACIENDA LA ESCALERA ATRAS DE LA ESCUELA PRIMARIA PROFESOR ERNESTO MORE	-99.14212172	19.5604402
156	DIF180401403542	Ciudad de México	Cuauhtémoc	Cuauhtémoc	DADO QUE ES GASTO INDIRECTO EL PROYECTO SE UBICA EN LA CAPITAL ESTATAL	-99.151884	19.441647
157	DIF180301289480	Ciudad de México	Iztapalapa	Iztapalapa	COLONIA LOMAS DE LA ESTANCIA, 09640IZTAPALAPA, IZTAPALAPA CIUDAD DE MÉXICOENTREAVENIDA CAÑADA Y AVENIDA DE LAS PALMAS, AVENIDA DE LAS MINAS EN IZTAPALAPA CDMX CERCA DE LA PARROQUIA DE NUESTRA SEÑORA DE XALPA	-99.00868432	19.3349558
158	DIF180301289488	Ciudad de México	Iztapalapa	Iztapalapa	COLONIA MIRAVALLS, 09696IZTAPALAPA, IZTAPALAPA CIUDAD DE MÉXICOENTRECALLE REVOLUCIÓN Y ANDADOR HIDALGO, CALLE SAN PABLO ESTA COLONIA SE ENCUENTRA COMO PARTE DE LA COLONIA IXTLAHUACAN A LOS LIMITES DEL VOLCÁN DE GUADALUPE	-98.9978386	19.33571259
159	DIF180301289489	Ciudad de México	Iztapalapa	Iztapalapa	CALLE ROSA ROJA INTERIOR DOMICILIOCOLONIA SANTIAGO ACAHUALTEPEC 1RA. AMPLIACIÓN, 09608IZTAPALAPA, IZTAPALAPA CIUDAD DE MÉXICOENTRE CALLE ROSA MORADA Y CALLE SOR JUANA INES DE LA CRUZ, CALLE YACATECUTLI A UNAS CUADRAS DE AVENIDA LAS TORRES	-99.00765715	19.35268127
160	DIF180301289506	Ciudad de México	Tlalpan	San Miguel Ajusco	COLONIA SANTO TOMAS AJUSCO, 14710SAN MIGUEL AJUSCO, TLALPAN CIUDAD DE MÉXICOENTRE AVENIDA ACUEDUCTOY CARRETERA FEDERAL A CUERNAVACA, CIRCUITO AJUSCO CERCA DE RANCHO LA DIVINA PROVIDENCIA	-99.19940261	19.21316178
161	DIF180301289507	Ciudad de México	Tlalpan	San Miguel Topilejo	COLONIA SAN MIGUEL TOPILEJO, 14500SAN MIGUEL TOPILEJO, TLALPAN CIUDAD DE MÉXICOENTRE CAMINO ANTIGUO A CUERNAVACA Y CALLE SANTA CRUZ, CALLE VIDAL MARQUEZ PUEBLO A UN COSTADO DEL DEPORTIVO SAN MIGUEL TOPILEJO	-99.14588054	19.19013987
162	DIF180301289521	Ciudad de México	Tlalpan	San Miguel Topilejo	COLONIA SAN MIGUEL TOPILEJO, 14500SAN MIGUEL TOPILEJO, TLALPAN CIUDAD DE MÉXICOENTRE AVENIDA CRUZ BLANCA Y CARRETERA FEDERAL A CUERNAVACA, CARRETERA CUERNAVA CIUDAD DE MEXICO CERCA DEL DEPORTIVO SAN MIGUEL TOPILEJO	-99.15056796	19.19570863
163	DIF180301289523	Ciudad de México	Gustavo A. Madero	Gustavo A. Madero	COLONIA TLACAELEL, 07164GUSTAVO A. MADERO, GUSTAVO A. MADERO CIUDAD DE MÉXICOENTRE CALLE RIO SAN JAVIER Y CALLE LÁZARO CÁRDENAS, CALLE COMETA CERCA DEL INSTITUTO DE EDUCACIÓN MEDIA SUPERIOR GUSTAVO A. MADERO BELISARIO DOMÍNGUEZ	-99.14358073	19.56073449
164	DIF180301289530	Ciudad de México	Gustavo A. Madero	Gustavo A. Madero	COLONIA VISTA HERMOSA, 07188GUSTAVO A. MADERO, GUSTAVO A. MADERO CIUDAD DE MÉXICOENTRE BRECHA CERRO DEL CHIQUIHUIE Y CALLE LAS CAÑADAS, CALLE PLAN SAGITARIO DENTRO DE LA COLONIA VISTA HERMOSA CERCA DE LA BRECHA CERRO DEL CHIQUIHUIE	-99.12433093	19.54623851
165	DIF180301289539	Ciudad de México	Tlalpan	Tlalpan	INTERIOR SN COLONIA SAN MIGUEL XICALCO, 14490TLALPAN, TLALPAN CIUDAD DE MÉXICOENTRE CARRETERA FEDERAL A CUERNAVACA Y CALLE AXOCOTLE, CALLE EMILIANO ZAPATA CERCA DE LA ESCUELA PRIMARIA CRISTOBAL COLON	-99.16401865	19.23326904
166	DIF180301289557	Ciudad de México	Milpa Alta	San Francisco Tecoxpa	COLONIA SAN FRANCISCO TECOXPA, 12700SAN FRANCISCO TECOXPA, MILPA ALTA CIUDAD DE MÉXICOENTRE AVENIDA BELISARIO DOMINGUEZ Y AVENIDA NUEVO LEON, AVENIDA VICENTE GUERRERO DENTRO DEL PUEBLO DE SAN FRANCISCO TECOXPA CERCA DE LA CALLE MIGUEL HIDALGO	-99.00813799	19.19536275
167	DIF180301289561	Ciudad de México	Milpa Alta	San Lorenzo Tlacoayucan	PUEBLO SAN LORENZO TLACOYUCAN, 12500SAN LORENZO TLACOYUCAN, MILPA ALTA CIUDAD DE MÉXICOENTRECALLE LAS CRUCES Y CALLE INSURGENTES, CAMINO A SAN MARCOS CENTRO DE SALUD SAN LORENZO TLACOYUCAN	-99.03324282	19.17344798
168	DIF180301289562	Ciudad de México	Milpa Alta	San Francisco Tecoxpa	INTERIOR SN PUEBLO SAN JERÓNIMO MIACATLÁN, 12600SAN FRANCISCO TECOXPA, MILPA ALTA CIUDAD DE MÉXICOENTRECALLE SOL Y AVENIDA PROLONGACION GUANAJUATO, CALLE CEDROS SUR CERCA DE LA ESCUELA SECUNDARIA DIURNA NOCHALCO	-99.00254998	19.19201542

#	FOLIO	ESTADO	MUNICIPIO	LOCALIDAD	DIRECCION	LONGITUD	LATITUD
169	DIF180301289581	Ciudad de México	Milpa Alta	San Francisco Tecoxpa	CALLE ORIZABA 1INTERIOR SN BARRIO SAN AGUSTIN OHTENCO, 12080SAN FRANCISCO TECOXA, MILPA ALTA CIUDAD DE MÉXICOENTRE AVENIDA NUEVO LEON Y AVENIDA JUAREZ, CALLE OTHENCO CERCA DEL HOSPITAL GENERAL MILPA ALTA	-99.01042495	19.19888514
170	DIF180301289484	Ciudad de México	Iztapalapa	Iztapalapa	COLONIA MIGUEL DE LA MADRID HURTADO, 09698IZTAPALAPA, IZTAPALAPA CIUDAD DE MÉXICOENTREAVENIDA DE LAS TORRES Y CALLE CANUTILLO, AVENIDA MEXICO DENTRO DE LA COLONIA MIGUEL DE LA MADRID CERCA DE LA AVENIDA DE LAS TORRES	-98.99864904	19.34473516
171	DIF180301289486	Ciudad de México	Iztapalapa	Iztapalapa	COLONIA IZTLAHUACÁN, 09690IZTAPALAPA, IZTAPALAPA CIUDAD DE MÉXICOENTREAVENIDA DE LAS TORRES Y AVENIDA REVOLUCION, CALLE ANDADOR HIDALGO DENTRO DE LA COLONIA IZTLAHUACAN CERCA DE LA AVENIDA REVOLUCION	-98.99596505	19.34449888
172	DIF180301289490	Ciudad de México	Iztapalapa	Iztapalapa	INTERIOR SN COLONIA SAN MIGUEL TEOTONGO, 00000IZTAPALAPA, IZTAPALAPA CIUDAD DE MÉXICOENTREAVENIDA REVOLUCION Y CALLE ZENZONTLE, CALLE PIPILA DENTRO DE LA COLONIA SAN MIGUEL TEOTONGO CERCA DE LA AVENIDA DE LAS TORRES	-98.99221514	19.34446393
173	DIF180301289494	Ciudad de México	Gustavo A. Madero	Gustavo A. Madero	COLONIA 6 DE JUNIO, 07183GUSTAVO A. MADERO, GUSTAVO A. MADERO CIUDAD DE MÉXICOENTRE CARRETERA NAUCALPAN ECATEPEC Y AVENIDA GUADALUPE VICTORIA, CALLEJON CERRO DEL CHIQUIHUIE CERCA DEL CECATI 156	-99.12587604	19.54918184
174	DIF180301289500	Ciudad de México	Tlalpan	Tlalpan	COLONIA LA MAGDALENA PETLACALCO, 14480TLALPAN, TLALPAN CIUDAD DE MÉXICOENTRE AVENIDA MEXICO AJUSCO Y CARRETERA FEDERAL A CUERNAVACA, CAMINO ANTIGUO CAMINO A DILIGENCIAS CERCA DE LA IGLESIA SANTA MARIA MAGDALENA	-99.18051824	19.23619528
175	DIF180301289503	Ciudad de México	Tlalpan	Cuanejaque	COLONIA SAN MIGUEL TOPILEJO, 14500CUANEJAQUE, TLALPAN CIUDAD DE MÉXICOENTRE CARRETERA FEDERAL A CUERNAVACA Y CARRETERA A TOPILEJO, PROLONGACION 16 DE SEPTIEMBRE PUEBLO A UN COSTADO DEL CENTRO RECREATIVO RANCHO MAGICO.	-99.17904527	19.19634431
176	DIF180301289508	Ciudad de México	Gustavo A. Madero	Gustavo A. Madero	INTERIOR SN COLONIA AMPLIACIÓN MALACATES, 07119GUSTAVO A. MADERO, GUSTAVO A. MADERO CIUDAD DE MÉXICOENTRE AVENIDA TOKIO Y CALLE LA CANADA, CAMINO A LAS AGUILAS CERCA DEL DEPORTIVO VINGUINEROS	-99.13005288	19.57788063
177	DIF180301289512	Ciudad de México	Tlalpan	San Miguel Topilejo	COLONIA SAN MIGUEL TOPILEJO, 14500SAN MIGUEL TOPILEJO, TLALPAN CIUDAD DE MÉXICOENTRE CARRETERA A TOPILEJO Y CARRETERA FEDERAL A CUERNAVACA, CARRETERA CUERNAVACA CIUDAD DE MEXICO PUEBLO A UN COSTADO DEL POBLADO DE SAN FRANCISCO TLALNEPANTLA	-99.14585736	19.19013399
178	DIF180301289513	Ciudad de México	Gustavo A. Madero	Gustavo A. Madero	INTERIOR SN COLONIA MALACATES, 07119GUSTAVO A. MADERO, GUSTAVO A. MADERO CIUDAD DE MÉXICOENTRE CALLE ATLACOMULCO Y CALLE BARRANCA CHICA, CALLE AQUILES SERDAN COLINDA CON EL ESTADO DE MEXICO	-99.13330589	19.57680833
179	DIF180301289518	Ciudad de México	Tlalpan	Parres (El Guarda)	COLONIA PARRES EL GUARDA, 14900PARRES (EL GUARDA), TLALPAN CIUDAD DE MÉXICOENTRE CARRETERA FEDERAL A CUERNAVACA Y CARRETERA CUERNAVACA CIUDAD DE MEXICO, CARRETERA A TRES MARIAS PUEBLO COLINDANTE CON SAN MIGUEL TOPILEJO	-99.18099654	19.13080471
180	DIF180301289527	Ciudad de México	Gustavo A. Madero	Gustavo A. Madero	COLONIA TLALPEXCO, 07188GUSTAVO A. MADERO, GUSTAVO A. MADERO CIUDAD DE MÉXICOENTRE BRECHA CERRO DEL CHIQUIHUIE Y AVENIDA LA BRECHA, CALLE ENCINOS DENTRO DE LA COLONIA TLALPEXCO CERCA DE LA BRECHA CERRO DEL CHIQUIHUIE	-99.12678515	19.5458265
181	DIF180301287460	Ciudad de México	Álvaro Obregón	Álvaro Obregón	CALLE FELIPE ANGELES INTERIOR SN COLONIA TORRES DE POTRERO, 01840ÁLVARO OBREGÓN, ÁLVARO OBREGÓN CIUDAD DE MÉXICOENTRECALLE FRANCISCO GONZALEZ BOCANEGRA Y AVENIDA JOSE MARIA MORELOS, CALLE CLAVELINAS A UN COSTADO DE LA ESCUELA PRIMARIA ESTADO DE	-99.24768214	19.32881071
182	DIF180301289528	Ciudad de México	Milpa Alta	San Bartolomé Xicomulco	COLONIA SAN BARTOLOMÉ XICOMULCO, 12250SAN BARTOLOMÉ XICOMULCO, MILPA ALTA CIUDAD DE MÉXICOENTRE CARRETERA SAN BARTOLOME XICOMULCO Y AVENIDA 5 DE MAYO ORIENTE, CARRETERA XOCHIMILCO OAXTEPEC CERCA DEL MERCADO SAN BARTOLOME XICOMULCO	-99.06799188	19.20549304
183	DIF180301289536	Ciudad de México	Tlalpan	Tlalpan	INTERIOR SN COLONIA 2 DE OCTUBRE, 14739TLALPAN, TLALPAN CIUDAD DE MÉXICOENTRE CALLE 35 Y AVENIDA FERROCARRIL DE CUERNAVACA, CALLE CHICOASEN CERCA DEL PARQUE 2 DE OCTUBRE	-99.22959042	19.26980214
184	DIF180301289538	Ciudad de México	Tlalpan	San Miguel Topilejo	CERRADA ROCIO 6INTERIOR SN COLONIA SAN MIGUEL TOPILEJO, 14500SAN MIGUEL TOPILEJO, TLALPAN CIUDAD DE MÉXICOENTRECARRETERA MEXICO CUERNAVACA Y CARRETERA FEDERAL MEXICO CUERNAVACA, AVENIDA CRUZ BLANCA CERCA DEL CENTRO DE SALUD TOPILEJO	-99.15117967	19.19857427

#	FOLIO	ESTADO	MUNICIPIO	LOCALIDAD	DIRECCION	LONGITUD	LATITUD
185	DIF180301289542	Ciudad de México	Tlalpan	San Miguel Ajusco	COLONIA VENTA LA JOYA, 14700SAN MIGUEL AJUSCO, TLALPAN CIUDAD DE MÉXICOENTRE CERRADA ARCOS Y CALLE DIAMANTE, AVENIDA DE LAS ARBOLEDAS CERCA DE LA CALLE TLÁLOC EN LA COLONIA LA VENTA	-99.17839218	19.21169199
186	DIF180301289555	Ciudad de México	Milpa Alta	San Francisco Tecoxpa	INTERIOR SN PUEBLO SAN JUAN TEPENAHUAC, 12800SAN FRANCISCO TECOXP, MILPA ALTA CIUDAD DE MÉXICOENTRE CALLE CEDROS SUR Y CALLE VICENTE GUERRERO, CALLE IGNACIO ZARAGOZA CERCA DEL PANTEON SAN JUAN TEPENAHUAC	-98.99466229	19.18950053
187	DIF180301289556	Ciudad de México	Milpa Alta	Santa Ana Tlacotenco	COLONIA SANTA ANA TLALTENCO, 12920SANTA ANA TLACOTENCO, MILPA ALTA CIUDAD DE MÉXICOENTRE CARRETERA XOCHIMILCO OAXTEPEC Y CARRETERA SANTA ANA TLALTENCO, AVENIDA SAN JUAN TEPENAHUAC DENTRO DEL PUEBLO DE SANTA ANA TLACOTENCO CERCA DE LA PROLONGACION	-98.99355021	19.1694428
188	DIF180301289558	Ciudad de México	Milpa Alta	San Pablo Oztotepec	INTERIOR SN COLONIA SAN PABLO OZTOTEPEC, 12400SAN PABLO OZTOTEPEC, MILPA ALTA CIUDAD DE MÉXICOENTRE CALLE PROGRESO Y CALLE CORRALISPA, CAMINO VIEJO A SAN BARTOLO CERCA DEL CENTRO DE SALUD URBANO AREA SAN PABLO OZTOTEPEC	-99.07181	19.1862791
189	DIF180301308276	Ciudad de México	Álvaro Obregón	Álvaro Obregón	CALLE CERRADA DEL CAPULIN COLONIA LOMAS DE LA ERA, 01860ÁLVARO OBREGÓN, ÁLVARO OBREGÓN CIUDAD DE MÉXICOENTRE CERRADA DEL CAPULIN Y CALLE LA PAZ, PROLONGACION OCOTEPEC LOS TRABAJOS DE REHABILITACIÓN SE LLEVARÁN A CABO EN CERRADA DEL CAPULIN ENTRE	-99.26760924	19.31423287
190	DIF180301289651	Ciudad de México	Tlalpan	San Miguel Ajusco	CALLE ESMERALDA INTERIOR SN COLONIA SAN MIGUEL AJUSCO, 14700SAN MIGUEL AJUSCO, TLALPAN CIUDAD DE MÉXICOENTRE CALLE ORQUIDEASY CALLE GEMA , CALLE DIAMANTEA UNAS CALLES DEL CENTRO COMUNITARIO SAN JUAN DE BAUTISTA	-99.17980571	19.21096658
191	DIF180301308297	Ciudad de México	Álvaro Obregón	Álvaro Obregón	CALLE PASO DE LOS ALCANFORES COLONIA GARCIMARRERO, 01510ÁLVARO OBREGÓN, ÁLVARO OBREGÓN CIUDAD DE MÉXICOENTRE CALLE PASO DE LOS ALCANFORES Y CALLE TULIPAN, CALLE FRAMBOYAN LOS TRABAJOS DE REHABILITACIÓN SE LLEVARÁN A CABO EN CALLE PASO DE LOS ALC	-99.23448569	19.36499518
192	DIF180301308353	Ciudad de México	Álvaro Obregón	Álvaro Obregón	CALLE GUTIERREZ ZAMORA LOMA BAJA COLONIA MARGARITA MAZA DE JUÁREZ, 01250ÁLVARO OBREGÓN, ÁLVARO OBREGÓN CIUDAD DE MÉXICOENTRE CALLE GUTIERREZ ZAMORA LOMA BAJA Y CALLE LOMA BAJA, CALLE FRESNO LOS TRABAJOS DE REHABILITACIÓN SE LLEVARÁN A CABO EN CA	-99.236045	19.38179823
193	DIF180301308375	Ciudad de México	Álvaro Obregón	Álvaro Obregón	CALLE PEDRO AGUIRRE COLONIA PRESIDENTES, 01290ÁLVARO OBREGÓN, ÁLVARO OBREGÓN CIUDAD DE MÉXICOENTRE CALLE PEDRO AGUIRRE Y CALLE ABRAHAM LINCOLN, CALLE LERDO DE TEJADA LOS TRABAJOS DE REHABILITACIÓN SE LLEVARÁN A CABO EN CALLE PEDRO AGUIRRE ENTRE	-99.22609401	19.37475399
194	DIF180301308401	Ciudad de México	Álvaro Obregón	Álvaro Obregón	CALLE HACIENDA OJO DEL AGUA COLONIA 2A AMPLIACIÓN PRESIDENTES, 01299ÁLVARO OBREGÓN, ÁLVARO OBREGÓN CIUDAD DE MÉXICOENTRE CALLE HACIENDA OJO DEL AGUA Y CALLE JESUS MARIA, CALLE SAUCES LOS TRABAJOS DE REHABILITACIÓN SE LLEVARÁN A CABO EN CALLE HAC	-99.22874939	19.37429347
195	DIF180301308406	Ciudad de México	Álvaro Obregón	Álvaro Obregón	CALLE POLACOS COLONIA ZENÓN DELGADO, 01220ÁLVARO OBREGÓN, ÁLVARO OBREGÓN CIUDAD DE MÉXICOENTRE CALLE POLACOS Y CALLE COACOTA, CALLE BARRANCA LOS TRABAJOS DE REHABILITACIÓN SE LLEVARÁN A CABO EN CALLE POLACOS Y CALLE CHINAMECA ENTRE LAS CALLES CO	-99.21511438	19.38995034
196	DIF180301308413	Ciudad de México	Álvaro Obregón	Álvaro Obregón	CERRADA BUGAMBILIA COLONIA LOMAS DE CHAMONTOYA, 1857ÁLVARO OBREGÓN, ÁLVARO OBREGÓN CIUDAD DE MÉXICOENTRE CALLE CERRADA DE BUGAMBILIA Y CALLE COLINAS, CALLE ENCINOS LOS TRABAJOS DE REHABILITACIÓN SE LLEVARÁN A CABO EN LA CALLE CERRADA DE BUGAMBIL	-99.26707816	19.31879412
197	DIF180301308418	Ciudad de México	Álvaro Obregón	Álvaro Obregón	CALLE PASO DE LOS LIBRES COLONIA LA PALMITA, 01260ÁLVARO OBREGÓN, ÁLVARO OBREGÓN CIUDAD DE MÉXICOENTRE CALLE PASO DE LOS LIBRES Y AVENIDA VASCO DE QUIROGA, CALLE PASO SOLEDAD LOS TRABAJOS DE REHABILITACIÓN SE LLEVARÁN A CABO EN LA CALLE PASO DE	-99.22741902	19.38388816
198	DIF180301308432	Ciudad de México	Álvaro Obregón	Álvaro Obregón	COLONIA LA JOYA, 1280ÁLVARO OBREGÓN, ÁLVARO OBREGÓN CIUDAD DE MÉXICOENTRE Y, LOS TRABAJOS DE REHABILITACIÓN SE LLEVARÁN A CABO EN VARIAS CALLES DE LA COLONIA LA JOYA C.P. 01280 DENTRO DEL PERIMETRO DELEGACIONAL.	-99.20945895	19.38494071

#	FOLIO	ESTADO	MUNICIPIO	LOCALIDAD	DIRECCION	LONGITUD	LATITUD
199	DIF180301308329	Ciudad de México	Álvaro Obregón	Álvaro Obregón	CALLEJON BARRANCA COLONIA TECALCAPA DEL PUEBLO TETELPAN, 01700ÁLVARO OBREGÓN, ÁLVARO OBREGÓN CIUDAD DE MÉXICOENTRE CALLEJON BARRANCA Y CALLE JARAL, CALZADA DESIERTO DE LOS LEONES LOS TRABAJOS DE REHABILITACIÓN SE LLEVARÁN A CABO EN EL CALLEJON B	-99.22740818	19.34112298
200	DIF180301308360	Ciudad de México	Álvaro Obregón	Álvaro Obregón	CALLE JAZMIN COLONIA BELÉM DE LAS FLORES, 01110ÁLVARO OBREGÓN, ÁLVARO OBREGÓN CIUDAD DE MÉXICOENTRE CALLE JAZMIN Y CALLE JACARANDAS, CALLE CAÑAMO LOS TRABAJOS DE REHABILITACIÓN SE LLEVARÁN A CABO EN CALLE JAZMIN ENTRE LAS CALLES JACARANDAS Y CAL	-99.21817881	19.39401865
201	DIF180301308383	Ciudad de México	Álvaro Obregón	Álvaro Obregón	CALLE RICARDO FLORES MAGON COLONIA PONCIANO ARRIAGA, 01645ÁLVARO OBREGÓN, ÁLVARO OBREGÓN CIUDAD DE MÉXICOENTRE CALLE RICARDO FLORES MAGON Y, LOS TRABAJOS DE REHABILITACIÓN SE LLEVARÁN A CABO EN CALLE RICARDO FLORES MAGON Y BARRANCA EN LA COLONIA	-99.22752631	19.35752165
202	DIF180301308421	Ciudad de México	Álvaro Obregón	Álvaro Obregón	CALLE HACIENDA OJO DEL AGUA COLONIA 2A AMPLIACIÓN PRESIDENTES, 01299ÁLVARO OBREGÓN, ÁLVARO OBREGÓN CIUDAD DE MÉXICOENTRE CALLE HACIENDA OJO DEL AGUA Y CALLE SAUCES, CALLE JESUS MARIA LOS TRABAJOS DE REHABILITACIÓN SE LLEVARÁN A CABO EN CALLE HAC	-99.2289747	19.37386838
203	DIF180301308425	Ciudad de México	Álvaro Obregón	Álvaro Obregón	CALLE PUERTO MAZATLAN COLONIA PILOTO ADOLFO LÓPEZ MATEOS, 01290ÁLVARO OBREGÓN, ÁLVARO OBREGÓN CIUDAD DE MÉXICOENTRE CALLE PUERTO MAZATLAN Y, LOS TRABAJOS DE REHABILITACIÓN SE LLEVARÁN A CABO EN LA CALLE PUERTO MAZATLAN ESCALERA DE PUERTO MAZATLAN	-99.23288	19.36861534
204	DIF180301287539	Ciudad de México	Iztacalco	Iztacalco	CALLE SUR 65-A 3246INTERIOR O S COLONIA VIADUCTO PIEDAD, 08200IZTACALCO, IZTACALCO CIUDAD DE MÉXICOENTRE CALZADA SANTA ANITA Y CALLE JUAN JOSE EGUIARA, AVENIDA LA CORUÑA CERCA DEL CENTRO DE MAESTROS GREGORIO TORRES	-99.13174041	19.39927918
205	DIF180301287476	Ciudad de México	Iztacalco	Iztacalco	CALLE SUR 65-A 3246INTERIOR SN COLONIA VIADUCTO PIEDAD, 08200IZTACALCO, IZTACALCO CIUDAD DE MÉXICOENTRECALLE CORUÑA Y CALLE SANTA ANITA, AVENIDA ANDRES MOLINA ENRIQUEZ A UN COSTADO DE LA TESORERIA VIADUCTO PIEDAD	-99.13150244	19.39951717
206	DIF180301289549	Ciudad de México	Tlalpan	San Miguel Ajusco	COLONIA LA MAGUEYERA, 14700SAN MIGUEL AJUSCO, TLALPAN CIUDAD DE MÉXICOENTRE AVENIDA DE LAS ARBOLEDAS Y CALLE VOLCAN, CALLE ORQUIDEAS DE LA COLONIA LA MAGUEYERA CERCA DE LA CALLE ESMERALDA	-99.17831976	19.20996965
207	DIF180301289553	Ciudad de México	Tlalpan	San Miguel Ajusco	COLONIA LA ESTACIÓN SAN MIGUEL AJUSCO, 14700SAN MIGUEL AJUSCO, TLALPAN CIUDAD DE MÉXICOENTRE CALLE FRANCISCO PEÑUÑURI Y CALLE TORMENTA, CALLE LIRIO CERCA DE LA CICLOPISTA FERROCARRIL DE CUERNAVACA	-99.18890662	19.21298673
208	DIF180301289765	Ciudad de México	Milpa Alta	San Pedro Atocpan	COLONIA SAN PEDRO ATOCPAN, 12200SAN PEDRO ATOCPAN, MILPA ALTA CIUDAD DE MÉXICOENTRE CAMINO A SAN BARTOLOMÉ XICOMULCO Y CALLE ACHAYATIPAC, CALLE REAL A SAN PEDRO CERCA DE LA PLAZA SAN MARTIN	-99.04548698	19.20073298
209	DIF180301289706	Ciudad de México	Tlalpan	San Miguel Topilejo	CALLE OCOTE INTERIOR DOMICILIOCOLONIA SAN MIGUEL TOPILEJO, 14500SAN MIGUEL TOPILEJO, TLALPAN CIUDAD DE MÉXICOENTRECARRETERA MEXICO CUERNAVACA Y CALLE LAS FLORES, CALLE BUGAMBILIA ATRAS DEL CENTRO DE SALUD TOPILEJO	-99.15109368	19.19902795
210	DIF180301318397	Ciudad de México	Xochimilco	Xochimilco	CALLE LIRIO ACUATICO INTERIOR S/N BARRIO XALTOCAN, 16090XOCHIMILCO, XOCHIMILCO CIUDAD DE MÉXICOENTRECALLE CAMINO A NATIVITAS Y CALLE AZALEA, CALLE MADRE SELVA LLEGAR POR CALLE CAMINO A NATIVITAS UNA CUADRA ANTES DE LLEGAR AL BOSQUE DE NATIVITAS	-99.10173643	19.25219765
211	DIF190101512708	Ciudad de México	Tláhuac	Tláhuac	Av. Tlahuac 137, Tláhuac, 13000 Ciudad de México, CDMX, México	-99.005212	19.270531
212	DIF190101512656	Ciudad de México	Tláhuac	Tláhuac	Av. Tlahuac 137, Tláhuac, 13000 Ciudad de México, CDMX, México	-99.005212	19.270531
213	DIF190101505565	Ciudad de México	Gustavo A. Madero	Gustavo A. Madero	CALLE PLAN DE AYALA INTERIOR COLONIA CHALMA DE GUADALUPE, 07210 GUSTAVO A. MADERO, GUSTAVO A. MADERO CIUDAD DE MÉXICO ENTRE CALLE BENITO QUEZADA Y CALLE CASILDA, SE LOCALIZA DE LADO NORTE BENITO QUEZADO LADO SUR CASILDA COMO RE	-99.12505983	19.55005108
214	DIF190101513622	Ciudad de México	Iztapalapa	Iztapalapa	Eje 3 Ote 8, Escuadrón 201, 09060 Ciudad de México, CDMX, México	-99.1084531	19.3700898
215	DIF190101513635	Ciudad de México	Tlalpan	Tlalpan	La Joya, Ciudad de México, CDMX, México	-99.1653351	19.27898
216	DIF190101504294	Ciudad de México	Gustavo A. Madero	Gustavo A. Madero	CALLE GARRIDO INTERIOR COLONIA TEPEYAC INSURGENTES, 07020 GUSTAVO A. MADERO, GUSTAVO A. MADERO CIUDAD DE MÉXICO ENTRE CALLE UNIÓN Y CALLE TICOMAN, SE LOCALIZA DEL LADO OESTE LA CALLE UNIÓN Y DEL LADO ESTE LA CALLE TICOMAN COMO	-99.12087735	19.48379695

#	FOLIO	ESTADO	MUNICIPIO	LOCALIDAD	DIRECCION	LONGITUD	LATITUD
217	DIF190101504295	Ciudad de México	Gustavo A. Madero	Gustavo A. Madero	CALLE HABANA INTERIOR COLONIA TEPEYAC INSURGENTES, 07020 GUSTAVO A. MADERO, GUSTAVO A. MADERO CIUDAD DE MÉXICO ENTRE AVENIDA MONTEVIDEO Y CALLE LINDAVISTA, DEL LADO NORTE	-99.12123676	19.48693746
218	DIF190101504298	Ciudad de México	Gustavo A. Madero	Gustavo A. Madero	LINDAVISTA DE LADO SUR AV MONTEVIDEO POR REFERENCIA A CU CALLE MAZATLAN INTERIOR COLONIA VALLE DE MADERO, 07190 GUSTAVO A. MADERO, GUSTAVO A. MADERO CIUDAD DE MÉXICO ENTRE CALLE JALAPA Y CALLE SOR JUANA INÉS DE LA CRUZ, SE LOCALIZA	-99.14038237	19.54604452
219	DIF190101507043	Ciudad de México	Gustavo A. Madero	Gustavo A. Madero	SOBRE LA CALLE JALPA Y SOR JUANA INÉS DE LA CRUZ A T CERRADA 2DA AV. 633 INTERIOR COLONIA SAN JUAN DE ARAGÓN V SECCIÓN, 7979 GUSTAVO A. MADERO, GUSTAVO A. MADERO CIUDAD DE MÉXICO ENTRE CALLE 641 Y CALLE 633, CALLE 637 SE	-99.06499445	19.45732807
220	DIF190101505388	Ciudad de México	Gustavo A. Madero	Gustavo A. Madero	LOCALIZA EN LA SEGUNDA CERRADA DE LA AV. 633 DE LADO SUR SE CALLE DALÍA INTERIOR COLONIA TLALPEXCO, 07188 GUSTAVO A. MADERO, GUSTAVO A. MADERO CIUDAD DE MÉXICO ENTRE CALLE PLAN DE SAN LUIS Y CALLE CASILDAS, CALLE ÁRBOL SE LOCALIZA DE	-99.12376244	19.55163005
221	DIF190101514850	Ciudad de México	Tlalpan	Tlalpan	LADO DE NORTE SE LOCALIZA PLAN DE SAN LUIS Y DE LADO SU Calle Moneda 1, Tlalpan Centro I, 14000 Ciudad de México, CDMX, México	-99.16783333	19.28935248
222	DIF190101504080	Ciudad de México	Azcapotzalco	Azcapotzalco	CALLE PROVIDENCIA INTERIOR COLONIA SANTIAGO AHUIZOTLA, 02750 AZCAPOTZALCO, AZCAPOTZALCO CIUDAD DE MÉXICO ENTRE AVENIDA MORELOS Y CALLE CAMINO A NEXTENGO, CALLE	-99.20756546	19.47668909
223	DIF190101504116	Ciudad de México	Azcapotzalco	Azcapotzalco	HORMIGUERO SE LOCALIZA DE LADO NORTE LA AV MORELOS Y DEL LADO SUR LA CALLE JOAQUIN AMARO INTERIOR COLONIA SAN PEDRO XALPA, 1480 AZCAPOTZALCO, AZCAPOTZALCO CIUDAD DE MÉXICO ENTRE CALZADA LAS NARANJAS Y CALLE 23 DE ABRIL, CALZADA DE LAS ARMAS DEL	-99.21776858	19.47564726
224	DIF190101504173	Ciudad de México	Azcapotzalco	Azcapotzalco	LADO NORTE SE ENCUENTRA UBICADO LA CALLE 23 DE ABRIL CALLE CAMINO A NEXTENGO INTERIOR COLONIA AMPLIACIÓN SAN PEDRO XALPA, 02719 AZCAPOTZALCO, AZCAPOTZALCO CIUDAD DE MÉXICO ENTRE CALLE SANTIAGO AHUIZOTLA Y CALLE	-99.20781718	19.47661098
225	DIF190101504217	Ciudad de México	Gustavo A. Madero	Gustavo A. Madero	PROVIDENCIA, SE ENCUENTRA UBICADO EN LA CALLE SANTIAGO AHUIZOTLA Y CA AVENIDA 597 INTERIOR COLONIA SAN JUAN DE ARAGÓN III SECCIÓN, 07970 GUSTAVO A. MADERO, GUSTAVO A. MADERO CIUDAD DE MÉXICO ENTRE AVENIDA 599 Y AVENIDA 606, AVENIDA 608 SE	-99.07237899	19.45450662
226	DIF190101507183	Ciudad de México	Gustavo A. Madero	Gustavo A. Madero	ENCUENTRA UBICADO EN LA AV 597 DE LADO NORTE SE ENCUENTRA LA AVENIDA 509 121 INTERIOR COLONIA SAN JUAN DE ARAGÓN, 7950 GUSTAVO A. MADERO, GUSTAVO A. MADERO CIUDAD DE MÉXICO ENTRE AVENIDA 4TA 511 Y AVENIDA 511, AVENIDA 507 SE LOCALIZA SOBRE	-99.09415889	19.45999298
227	DIF190101507239	Ciudad de México	Gustavo A. Madero	Gustavo A. Madero	LA AV 509 Y 511 A ESPALDAS LA AV 507 Y ENFRENTA CALLE 20 DE NOVIEMBRE INTERIOR COLONIA 25 DE JULIO, 07520 GUSTAVO A. MADERO, GUSTAVO A. MADERO CIUDAD DE MÉXICO ENTRE CALLE GUADALUPE VCTORIA Y CALLE 16 DE SEPTIEMBRE, CALLE	-99.07955124	19.49764517
228	DIF190101505466	Ciudad de México	Gustavo A. Madero	Gustavo A. Madero	MIGUEL HIDALGO SE LOCALIZA DE LADO IZQUIERDO LA CALLE G CALLE CUMBRES INTERIOR COLONIA CHALMA DE GUADALUPE, 07210 GUSTAVO A. MADERO, GUSTAVO A. MADERO CIUDAD DE MÉXICO ENTRE CALLE LAUREANO SOSA Y CALLE COLORINES, CALLE BARTOLOMÉ	-99.12572502	19.55137804
229	DIF190101508043	Ciudad de México	Gustavo A. Madero	Gustavo A. Madero	T. SE LOCALIZA LADO NORTE LAUREANO SOSA Y LADO SUR COLOR CALLE ARTURO CASTRO INTERIOR COLONIA JORGE NEGRETE, 07280 GUSTAVO A. MADERO, GUSTAVO A. MADERO CIUDAD DE MÉXICO ENTRE CALLE VIRGINIA FABREGAS Y CALLE RIO SAN PADRO, SE LOCALIZA	-99.14392113	19.52933372
230	DIF190101508733	Ciudad de México	Gustavo A. Madero	Gustavo A. Madero	DE LADO DERECHO LA CALLE VIRGINIA FABREGAS Y DE LA CALLE BONA O INTERIOR COLONIA LINDAVISTA NORTE, 07300 GUSTAVO A. MADERO, GUSTAVO A. MADERO CIUDAD DE MÉXICO ENTRE AVENIDA SAN JUAN DE DIOS BÁTIZ Y CALLE SIERRAVISTA, SE	-99.12974297	19.50147383
231	DIF190101504297	Ciudad de México	Gustavo A. Madero	Gustavo A. Madero	LOCALIZA ENTRE AV SAN JUAN DE DIOS BÁTIZ Y ESQUINA CALLE SI CALLE MAZATLAN INTERIOR COLONIA VALLE DE MADERO, 07190 GUSTAVO A. MADERO, GUSTAVO A. MADERO CIUDAD DE MÉXICO ENTRE CALLE JALAPA Y CALLE SOR JUANA INÉS DE LA CRUZ, SE LOCALIZA	-99.1404226	19.54605716
232	DIF190101507672	Ciudad de México	Gustavo A. Madero	Gustavo A. Madero	SOBRE LA CALLE JALPA Y SOR JUANA INÉS DE LA CRUZ A T AVENIDA ACUEDUCTO INTERIOR COLONIA SANTA ISABEL TOLA, 07010 GUSTAVO A. MADERO, GUSTAVO A. MADERO CIUDAD DE MÉXICO ENTRE CALLE AXAYACATL Y CALLE MOCTEZUMA, SE LOCALIZA EN	-99.11352097	19.49601252
233	DIF190101507856	Ciudad de México	Gustavo A. Madero	Gustavo A. Madero	ESQUINA CON LA CALLE AXAYACATLY CALLE MOCTEZUMA COMO REFE AVENIDA ACUEDUCTO 643 INTERIOR COLONIA SAN PEDRO ZACATENCO, 07360 GUSTAVO A. MADERO, GUSTAVO A. MADERO CIUDAD DE MÉXICO ENTRE CALLE ATOYAC Y CERRADA LA JOYA, CALLE	-99.12067174	19.50238908
					CIENFUEGOS SE LOCALIZA SOBRE LA AV ACUEDUCTO DE LADO IZQUIERDO LA		

#	FOLIO	ESTADO	MUNICIPIO	LOCALIDAD	DIRECCION	LONGITUD	LATITUD
234	DIF180301344467	Ciudad de México	Xochimilco	Xochimilco	CALLE CAMINO A SAN LUCAS INTERIOR S/N PUEBLO SANTIAGO TEPALCATLALPAN, 16200XOCHIMILCO, XOCHIMILCO CIUDAD DE MÉXICOENTRECALLE CAPULINES Y CALLE LA PRESA, CALLE CAMINO A SAN MATEO ENTRAR POR CALLE FRANCISCO GOITIA DAR VUELTA A LA DERECHA RODEANDO	-99.10663262	19.24971678
235	DIF190101504059	Ciudad de México	Azcapotzalco	Azcapotzalco	CALZADA DE LAS NARANJAS INTERIOR COLONIA AMPLIACIÓN SAN PEDRO XALPA, 2719 AZCAPOTZALCO, AZCAPOTZALCO CIUDAD DE MÉXICO ENTRE CALZADA LAS NARANJAS Y AVENIDA MORELOS, SE ENCUENTRA LOCALIZADO SOBRE LA CALZADA LAS NARANJAS Y AV MOR	-99.20994561	19.4724228
236	DIF190101504060	Ciudad de México	Azcapotzalco	Azcapotzalco	CALLE TIANGUIS INTERIOR COLONIA AMPLIACIÓN SAN PEDRO XALPA, 02719 AZCAPOTZALCO, AZCAPOTZALCO CIUDAD DE MÉXICO ENTRE CALZADA LAS NARANJAS Y CALLE SOYACAL, SE ENCUENTRA LOCALIZADO SOBRE LA CALZADA LAS NARANJAS Y AV SOYACAL.	-99.20830673	19.47181364
237	DIF190101504061	Ciudad de México	Azcapotzalco	Azcapotzalco	CALLE QUEZALA INTERIOR COLONIA AMPLIACIÓN SAN PEDRO XALPA, 02719 AZCAPOTZALCO, AZCAPOTZALCO CIUDAD DE MÉXICO ENTRE CALZADA LAS NARANJAS Y CALLE SOYACAL, SE ENCUENTRA LOCALIZADO SOBRE LA CALZADA LAS NARANJAS Y CALLE CALLE SOYACA	-99.20793024	19.47165179
238	DIF190101504062	Ciudad de México	Azcapotzalco	Azcapotzalco	CALLE CAMINO A NEXTENGO INTERIOR COLONIA INDUSTRIAL SAN ANTONIO, 1520 AZCAPOTZALCO, AZCAPOTZALCO CIUDAD DE MÉXICO ENTRE CALLE SANTIAGO AHUIZOTLA Y CALLE PROVIDENCIA, SE ENCUENTRA UBICADO EN LA CALLE SANTIAGO AHUIZOTLA Y CALLE	-99.19883218	19.47533369
239	DIF190101504133	Ciudad de México	Azcapotzalco	Azcapotzalco	CALLE HORMIGUERO INTERIOR COLONIA AMPLIACIÓN SAN PEDRO XALPA, 02719 AZCAPOTZALCO, AZCAPOTZALCO CIUDAD DE MÉXICO ENTRE CALZADA LAS NARANJAS Y AVENIDA MORELOS, SE ENCUENTRA LOCALIZADO SOBRE LA CALZADA LAS NARANJAS Y AV MORELOS CO	-99.20975414	19.47280492
240	DIF190101504148	Ciudad de México	Azcapotzalco	Azcapotzalco	CALLE QUEZALA INTERIOR COLONIA AMPLIACIÓN SAN PEDRO XALPA, 02719 AZCAPOTZALCO, AZCAPOTZALCO CIUDAD DE MÉXICO ENTRE CALZADA LAS NARANJAS Y CALLE SOYACAL, SE SUSTITUIRÁ EL TUBO DE CONCRETO POR UN TUBO DE MATERIAL PVC. CON UN PARÁ	-99.20778003	19.47225871
241	DIF190101504149	Ciudad de México	Azcapotzalco	Azcapotzalco	CALLE CAMINO A NEXTENGO INTERIOR COLONIA INDUSTRIAL SAN ANTONIO, 02760 AZCAPOTZALCO, AZCAPOTZALCO CIUDAD DE MÉXICO ENTRE CALLE SANTIAGO AHUIZOTLA Y CALLE PROVIDENCIA, SE ENCUENTRA UBICADO EN LA CALLE SANTIAGO AHUIZOTLA Y CALLE	-99.20544115	19.47721507
242	DIF190101504155	Ciudad de México	Azcapotzalco	Azcapotzalco	CALLE JOAQUIN AMARO INTERIOR COLONIA AMPLIACIÓN SAN PEDRO XALPA, 02719 AZCAPOTZALCO, AZCAPOTZALCO CIUDAD DE MÉXICO ENTRE CALZADA LAS NARANJAS Y CALLE 23 DE ABRIL, CALZADA DE LAS ARMAS DEL LADO NORTE SE ENCUENTRA UBICADO LA CALLE	-99.21807972	19.47478748
243	DIF180301400008	Ciudad de México	Gustavo A. Madero	Gustavo A. Madero	Primaria Wenceslao, Delegación Gustavo A. Madero	-99.113471	19.482945
244	DIF190101504296	Ciudad de México	Gustavo A. Madero	Gustavo A. Madero	CALLE RICARTE INTERIOR COLONIA TEPEYAC INSURGENTES, 07020 GUSTAVO A. MADERO, GUSTAVO A. MADERO CIUDAD DE MÉXICO ENTRE CALLE HABANA Y CALLE TALARA, SE LOCALIZA DE LADO ESTE TALARA Y LADO OESTE HABANA COMO REFERENCIA SE ENCUENTRA	-99.12281038	19.48290013
245	DIF190101505428	Ciudad de México	Gustavo A. Madero	Gustavo A. Madero	CALLE VIOLETA INTERIOR COLONIA CHALMA DE GUADALUPE, 07210 GUSTAVO A. MADERO, GUSTAVO A. MADERO CIUDAD DE MÉXICO ENTRE CALLE CLARA CORDOBA Y CALLE PLAN DE SAN LUIS, CALLE BENITO QUEZADA SE LOCALIZA DE LADO ESTE CLARA DE CORDOBA Y	-99.12477179	19.54983149
246	DIF190101505571	Ciudad de México	Gustavo A. Madero	Gustavo A. Madero	CALLE PLAN DE SAN LUIS INTERIOR COLONIA CHALMA DE GUADALUPE, 07210 GUSTAVO A. MADERO, GUSTAVO A. MADERO CIUDAD DE MÉXICO ENTRE CALLE CASILDA Y BRECHA CERRO DEL CHIQUIHUIITE, SE LOCALIZA DEL LADO NORTE LA CALLE CASILDA Y LA BRECH	-99.12400841	19.5517496
247	DIF190101505575	Ciudad de México	Gustavo A. Madero	Gustavo A. Madero	ANDADOR PLAN DE AYALA INTERIOR COLONIA CHALMA DE GUADALUPE, 07210 GUSTAVO A. MADERO, GUSTAVO A. MADERO CIUDAD DE MÉXICO ENTRE CALLE PLAN DE SAN LUIS Y CALLE PLAN DE AYALA, SE LOCALIZA DE LADO OESTE PLAN DE AYALA Y LADO ESTE PLA	-99.12428669	19.55113793
248	DIF190101505582	Ciudad de México	Gustavo A. Madero	Gustavo A. Madero	ANDADOR TULIPAN INTERIOR COLONIA CHALMA DE GUADALUPE, 07210 GUSTAVO A. MADERO, GUSTAVO A. MADERO CIUDAD DE MÉXICO ENTRE CALLE BENITO QUEZADA Y CALLE CASILDA, SE LOCALIZA LADO NORTE BENITO QUEZADA Y LADO SUR CASILDA COMO REFEREN	-99.12470042	19.55185576
249	DIF190101508760	Ciudad de México	Gustavo A. Madero	Gustavo A. Madero	CALLE DE LA BORRASCÁ INTERIOR COLONIA GUADALUPE VICTORIA, 07790 GUSTAVO A. MADERO, GUSTAVO A. MADERO CIUDAD DE MÉXICO ENTRE BOULEVARD TEMOLUCO Y CALLE BOCA DEL RIO, CALLE DEL CERRO SE LOCALIZA DE LADO DERECHO LA CALLE BOCA DEL RI	-99.14548754	19.52249811
250	DIF190101508798	Ciudad de México	Gustavo A. Madero	Gustavo A. Madero	AVENIDA LA BRECHA INTERIOR COLONIA COCOYOTES, 07089 GUSTAVO A. MADERO, GUSTAVO A. MADERO CIUDAD DE MÉXICO ENTRE CALLE FLOR DE SANTIAGO Y CALLE FLOR DE CUARESMA, SE LOCALIZA SOBRE LA CALLE FLOR DE SANTIAGO Y FLOR DE CUARESMA SOB	-99.12673085	19.54687135
251	DIF180401424729	Ciudad de México	Álvaro Obregón	Álvaro Obregón	DADO QUE ES GASTO INDIRECTO EL PROYECTO SE UBICA EN LA CABECERA MUNICIPAL	-99.195413	19.390806

#	FOLIO	ESTADO	MUNICIPIO	LOCALIDAD	DIRECCION	LONGITUD	LATITUD
252	DIF190101504932	Ciudad de México	Gustavo A. Madero	Gustavo A. Madero	CALLE LAZARO CARDENAS INTERIOR COLONIA BENITO JUÁREZ, 07250 GUSTAVO A. MADERO, GUSTAVO A. MADERO CIUDAD DE MÉXICO ENTRE CALLE ADOLFO LOPEZ MATEO Y CALLE NEZAHUALCOYOTL, CALLE GUILLERMO PRIETO SE LOCALIZA SOBRE LA CALLE ADOLFO LOP	-99.13942038	19.53164926
253	DIF190101508255	Ciudad de México	Gustavo A. Madero	Gustavo A. Madero	AVENIDA TOKIO INTERIOR COLONIA MALACATES, 07119 GUSTAVO A. MADERO, GUSTAVO A. MADERO CIUDAD DE MÉXICO ENTRE CALLE MAGUEY Y CALLE DEL ROSAL, SE LOCALIZA ENTRE LA CALLE MAGUEY Y CALLE DEL ROSAL COMO REFERENCIA SE LOCALIZA CERCA E	-99.134292	19.57810476
254	DIF190101504144	Ciudad de México	Azcapotzalco	Azcapotzalco	CALLE TIANGUIS INTERIOR COLONIA AMPLIACIÓN SAN PEDRO XALPA, 02719 AZCAPOTZALCO, AZCAPOTZALCO CIUDAD DE MÉXICO ENTRE CALZADA LAS NARANJAS Y CALLE SOYACAL, SE	-99.20818773	19.47246101
255	DIF190101508285	Ciudad de México	Gustavo A. Madero	Gustavo A. Madero	ENCUENTRA LOCALIZADO SOBRE LA CALZADA LAS NARANJAS Y AV SOYACAL. CALLE COFRE DE PEROTE 84 INTERIOR COLONIA LA PRADERA, 07500 GUSTAVO A. MADERO, GUSTAVO A. MADERO CIUDAD DE MÉXICO ENTRE CALLE MONTE DE LAS CRUCES Y CALLE VOLCAN POPOCATEPETL, SE LOCALIZA ENTRE LA CALLE MONTE DE LAS CRUCES Y CA	-99.06616925	19.4745549
256	DIF190101504927	Ciudad de México	Gustavo A. Madero	Gustavo A. Madero	CALLE MIGUEL ALEMAN INTERIOR COLONIA BENITO JUÁREZ, 07250 GUSTAVO A. MADERO, GUSTAVO A. MADERO CIUDAD DE MÉXICO ENTRE CALLE ADOLFO LOPEZ MATEO Y CALLE NEZAHUALCOYOTL, CALLE GUILLERMO PRIETO SE LOCALIZA SOBRE LA CALLE ADOLFO LOPEZ	-99.14046098	19.53337609
257	DIF190101504930	Ciudad de México	Gustavo A. Madero	Gustavo A. Madero	CALLE RUIZ CORTNES INTERIOR COLONIA BENITO JUÁREZ, 07250 GUSTAVO A. MADERO, GUSTAVO A. MADERO CIUDAD DE MÉXICO ENTRE CALLE ADOLFO LOPEZ MATEO Y CALLE NEZAHUALCOYOTL, CALLE GUILLERMO PRIETO SE LOCALIZA SOBRE LA CALLE ADOLFO LOPEZ	-99.14052545	19.53232673
258	DIF190101507895	Ciudad de México	Gustavo A. Madero	Gustavo A. Madero	CALLE CENTRAL INTERIOR COLONIA SAN JOSÉ DE LA ESCALERA, 07630 GUSTAVO A. MADERO, GUSTAVO A. MADERO CIUDAD DE MÉXICO ENTRE AVENIDA ACUEDUCTO DE TENAYUCA Y CERRADA 2DA DE 28B, SE LOCALIZA SOBRE LA AV DE ACUEDUCTO DE TENAYUCA Y A	-99.16572212	19.52840344
259	DIF190101508714	Ciudad de México	Gustavo A. Madero	Gustavo A. Madero	CALLE ORIENTE 95 INTERIOR COLONIA MÁRTIRES DE RÍO BLANCO, 07880 GUSTAVO A. MADERO, GUSTAVO A. MADERO CIUDAD DE MÉXICO ENTRE CALLE NORTE 64A Y CALLE ORIENTE 91, SE LOCALIZA	-99.11140203	19.46156666
260	DIF190101512591	Ciudad de México	Xochimilco	Xochimilco	SOBRE LA CALLE ORIENTE 64A Y ESQUINA CALLE ORIENTE 91 C	-99.1218234	19.267462
261	DIF190101511030	Ciudad de México	La Magdalena Contreras	La Magdalena Contreras	Av. Guadalupe I. Ramírez, Ciudad de México, CDMX, México	-99.24148947	19.30486308
262	DIF190101511039	Ciudad de México	La Magdalena Contreras	La Magdalena Contreras	Calle Alvaro Obregon 20, Magdalena Contreras, Barranca Seca, 10580 Ciudad de México, CDMX, México	-99.24150288	19.30489599
263	DIF190101504086	Ciudad de México	Azcapotzalco	Azcapotzalco	CALLE SOYACAL INTERIOR COLONIA SANTIAGO AHUIZOTLA, 1512 AZCAPOTZALCO, AZCAPOTZALCO CIUDAD DE MÉXICO ENTRE CALLE HORMIGUERO Y CERRADA SOYACAL, CALLE QUEZALA SE LOCALIZA DE	-99.20784977	19.47439805
264	DIF190101504152	Ciudad de México	Azcapotzalco	Azcapotzalco	LADO ORIENTE LA CALLE HORMIGUERO Y ENTRE LA CALLE SE ENCU CALLE SOYACAL INTERIOR COLONIA SANTIAGO AHUIZOTLA, 02750 AZCAPOTZALCO, AZCAPOTZALCO CIUDAD DE MÉXICO ENTRE CALLE HORMIGUERO Y CERRADA SOYACAL, CALLE QUEZALA SE LOCALIZA DE	-99.20844522	19.47461553
265	DIF190101508140	Ciudad de México	Gustavo A. Madero	Gustavo A. Madero	LADO ORIENTE LA CALLE HORMIGUERO Y ENTRE LA CALLE SE ENCU CALLE PUERTO DE LA PIEDAD INTERIOR COLONIA LOMA LA PALMA, 07160 GUSTAVO A. MADERO, GUSTAVO A. MADERO CIUDAD DE MÉXICO ENTRE CALLE LOPEZ MATEO Y CALLE MAZATLAN, SE	-99.14056605	19.55329563
266	DIF190101504232	Ciudad de México	Gustavo A. Madero	Gustavo A. Madero	LOCLAIZA DE LADO NORTE LA CALLE LOPEZ MATEO DE LADO SUR LA CALLE AVENIDA 531 INTERIOR COLONIA SAN JUAN DE ARAGÓN I SECCIÓN, 07969 GUSTAVO A. MADERO, GUSTAVO A. MADERO CIUDAD DE MÉXICO ENTRE AVENIDA 506 Y CERRADA 529, AVENIDA 529 SE	-99.08850845	19.46034994
267	DIF190101508676	Ciudad de México	Gustavo A. Madero	Gustavo A. Madero	ENCUENTRA ENFRENTA DE LA AV 506 Y SOBRE LA AV SE ENCUENTRA LA AVENIDA PERIFERICO INTERIOR COLONIA C.T.M. ATZACOALCO, 07090 GUSTAVO A. MADERO, GUSTAVO A. MADERO CIUDAD DE MÉXICO ENTRE CALLE SALARIO MINIMO Y CALLE F. SINDICAL, SE LOCALIZA	-99.10032987	19.50698045
268	DIF190101508359	Ciudad de México	Gustavo A. Madero	Gustavo A. Madero	ENTRE LA CALLE SALARIO MINIMO Y F SINDICAL COMO REFE AVENIDA VILLA DE AYALA INTERIOR COLONIA SAN FELIPE DE JESÚS, 07510 GUSTAVO A. MADERO, GUSTAVO A. MADERO CIUDAD DE MÉXICO ENTRE CALLE CUAUTLA Y CALLE ANENICUILCO, SE	-99.08295988	19.49204285
269	DIF190101511500	Ciudad de México	Benito Juárez	Benito Juárez	ENCUENTRA SOBRE LA CALLE CUAUTLA Y LA CALLE ANENICUILCO COMO R	-99.17246819	19.36573941
270	DIF190101513549	Ciudad de México	Tlalpan	Tlalpan	Eje 3 Pte 1635, Col del Valle Sur, 03100 Ciudad de México, CDMX, México	-99.1267649	19.2858862
271	DIF190101513565	Ciudad de México	Cuajimalpa de Morelos	Cuajimalpa De Morelos	Glorieta de Vaqueritos, Ciudad de México, CDMX, México	-99.2880597	19.3631419
272	DIF190101513567	Ciudad de México	Iztapalapa	Iztapalapa	Cuajimalpa de Morelos, CDMX, México	-99.1249165	19.3690542
273	DIF190101513568	Ciudad de México	Cuajimalpa de Morelos	Cuajimalpa De Morelos	Av. Río Churubusco, Ciudad de México, CDMX, México	-99.2880597	19.3631419

#	FOLIO	ESTADO	MUNICIPIO	LOCALIDAD	DIRECCION	LONGITUD	LATITUD
274	DIF190101507718	Ciudad de México	Gustavo A. Madero	Gustavo A. Madero	AVENIDA FERROCARRIL MEXICANO INTERIOR COLONIA INDUSTRIAL, 07800 GUSTAVO A. MADERO, GUSTAVO A. MADERO CIUDAD DE MÉXICO ENTRE AVENIDA VIA MORELOS Y CALLE LAGO DE CHAPALA, SE LOCALIZA A ESPALDAS DE LA AV VÍA MORELOS Y ENFRENTA DE	-99.0902394	19.51185733
275	DIF180301399994	Ciudad de México	Gustavo A. Madero	Gustavo A. Madero	Av. Ferrocarril Hidalgo, Delegación Gustavo A. Madero	-99.113471	19.482945
276	DIF190101512229	Ciudad de México	Xochimilco	Xochimilco	Av. Guadalupe I. Ramírez, El Rosario, Ciudad de México, CDMX, México	-99.1052689	19.2638921
277	DIF190101512608	Ciudad de México	Tláhuac	Tláhuac	Av. Tlahuac 137, Tláhuac, 13000 Ciudad de México, CDMX, México	-99.00508225	19.27062237
278	DIF190101512884	Ciudad de México	Cuauhtémoc	Cuauhtémoc	Calle Nezahualcóyotl 109, Centro, 06080 Centro, CDMX, México	-99.1371839	19.4250719
279	DIF190101512894	Ciudad de México	Cuauhtémoc	Cuauhtémoc	Calle Nezahualcóyotl 109, Centro, 06080 Centro, CDMX, México	-99.1371839	19.4250719
280	DIF190101512903	Ciudad de México	Cuauhtémoc	Cuauhtémoc	Calle Nezahualcóyotl 109, Centro, 06080 Centro, CDMX, México	-99.1371839	19.4250719
281	DIF190101512906	Ciudad de México	Cuauhtémoc	Cuauhtémoc	Calle Nezahualcóyotl 109, Centro, 06080 Centro, CDMX, México	-99.1371839	19.4250719
282	DIF190101512924	Ciudad de México	Cuauhtémoc	Cuauhtémoc	Calle Nezahualcóyotl 109, Centro, 06080 Centro, CDMX, México	-99.1371839	19.4250719
283	DIF190101512935	Ciudad de México	Cuauhtémoc	Cuauhtémoc	Calle Nezahualcóyotl 109, Centro, 06080 Centro, CDMX, México	-99.1371839	19.4250719
284	DIF190101512948	Ciudad de México	Cuauhtémoc	Cuauhtémoc	Calle Nezahualcóyotl 109, Centro, 06080 Centro, CDMX, México	-99.1371839	19.4250719
285	DIF190101512949	Ciudad de México	Iztapalapa	Iztapalapa	Aldama 63, San Pablo, 09000 Ciudad de México, CDMX, México	-99.0925256	19.3592904
286	DIF190101512949	Ciudad de México	Iztapalapa	Iztapalapa	09000, Ayuntamiento 60, San Pablo, Ciudad de México, CDMX, México	-99.09255445	19.35889186
287	DIF190101512974	Ciudad de México	Iztapalapa	Iztapalapa	Ignacio Comonfort 55, Iztapalapa, 09000 Ciudad de México, CDMX, México	-99.09333229	19.35850216
288	DIF190101512974	Ciudad de México	Iztapalapa	Iztapalapa	Aldama 63, San Pablo, 09000 Ciudad de México, CDMX, México	-99.0925256	19.3592904
289	DIF190101512976	Ciudad de México	Iztapalapa	Iztapalapa	Ignacio Comonfort, San Lucas, 09000 Ciudad de México, CDMX, México	-99.09316063	19.35844142
290	DIF190101512976	Ciudad de México	Iztapalapa	Iztapalapa	Aldama 63, San Pablo, 09000 Ciudad de México, CDMX, México	-99.0925256	19.3592904
291	DIF190101511034	Ciudad de México	La Magdalena Contreras	La Magdalena Contreras	Álvaro Obregón 1521, Barranca Seca, 10580 Ciudad de México, CDMX, México	-99.24129367	19.30485549
292	DIF190101511045	Ciudad de México	La Magdalena Contreras	La Magdalena Contreras	Calle Alvaro Obregon 20, Magdalena Contreras, Barranca Seca, 10580 Ciudad de México, CDMX, México	-99.24144387	19.30485549
293	DIF190101512681	Ciudad de México	Tláhuac	Tláhuac	Av. Tlahuac 137, Tláhuac, 13000 Ciudad de México, CDMX, México	-99.005212	19.270531
294	DIF190101512798	Ciudad de México	Tláhuac	Tláhuac	Av. Tlahuac 137, Tláhuac, 13000 Ciudad de México, CDMX, México	-99.005212	19.270531
295	DIF190101512877	Ciudad de México	Cuauhtémoc	Cuauhtémoc	Calle Nezahualcóyotl 109, Centro, 06080 Centro, CDMX, México	-99.1371839	19.4250719
296	DIF190101512921	Ciudad de México	Cuauhtémoc	Cuauhtémoc	Calle Nezahualcóyotl 109, Centro, 06080 Centro, CDMX, México	-99.1371839	19.4250719
297	DIF190101512965	Ciudad de México	Iztapalapa	Iztapalapa	Ignacio Comonfort sn, San Lucas, 09000 Ciudad de México, CDMX, México	-99.09303188	19.35841106
298	DIF190101512965	Ciudad de México	Iztapalapa	Iztapalapa	Aldama 63, San Pablo, 09000 Ciudad de México, CDMX, México	-99.0925256	19.3592904
299	DIF190101513365	Ciudad de México	Iztapalapa	Iztapalapa	Ignacio Comonfort 55, Iztapalapa, 09000 Ciudad de México, CDMX, México	-99.0935929	19.3587809
300	DIF190101513365	Ciudad de México	Iztapalapa	Iztapalapa	Aldama 63, San Pablo, 09000 Ciudad de México, CDMX, México	-99.0925256	19.3592904
301	DIF190101513587	Ciudad de México	Miguel Hidalgo	Miguel Hidalgo	Calz México-Tacuba, Tlaxpana, Ciudad de México, CDMX, México	-99.1672276	19.444437
302	DIF190101513627	Ciudad de México	Iztapalapa	Iztapalapa	Eje 6 Sur Trabajadoras Sociales, San Pedro, Ciudad de México, CDMX, México	-99.0848145	19.3689704
303	DIF190101513737	Ciudad de México	Cuauhtémoc	Cuauhtémoc	Av. Paseo de la Reforma, Juárez, Ciudad de México, CDMX, México	-99.1630376	19.4287646
304	DIF190101511027	Ciudad de México	La Magdalena Contreras	La Magdalena Contreras	Emilio Carranza, San Nicolás Totolapan, Ciudad de México, CDMX, México	-99.25370693	19.29640041
305	DIF190101511041	Ciudad de México	La Magdalena Contreras	La Magdalena Contreras	Calle Alvaro Obregon 20, Magdalena Contreras, Barranca Seca, 10580 Ciudad de México, CDMX, México	-99.24149752	19.30489093
306	DIF190101513957	Ciudad de México	Álvaro Obregón	Álvaro Obregón	y, Calle Canario & Calle 10, Tolteca, Ciudad de México, México	-99.19450521	19.3899591
307	DIF190101508321	Ciudad de México	Gustavo A. Madero	Gustavo A. Madero	AVENIDA 549 INTERIOR COLONIA SAN JUAN DE ARAGÓN, 07920 GUSTAVO A. MADERO, GUSTAVO A. MADERO CIUDAD DE MÉXICO ENTRE AVENIDA 553 Y CERRADA 4TA 547, SE LOCALIZA SOBRE LA AV 553 Y LA CERRADA 4TA CERRADA 547 COMO REFERENCIA SE LOCAL	-99.08661305	19.45273024
308	DIF190101514180	Ciudad de México	Coyoacán	Coyoacán	Calle Caballocalco, Coyoacán, 04020 Ciudad de México, CDMX, México	-99.1621329	19.3478618
309	DIF190101514181	Ciudad de México	Coyoacán	Coyoacán	Calle Caballocalco, Coyoacán, 04020 Ciudad de México, CDMX, México	-99.1621329	19.3478618
310	DIF180401465461	Ciudad de México	Iztapalapa	Iztapalapa	CALLE HORTENSIA INTERIOR SN COLONIA SAN MIGUEL TEOTONGO SECCIÓN IZTLAHUACA, 9630 IZTAPALAPA, IZTAPALAPA CIUDAD DE MÉXICO ENTRE CALLE ROSA Y CALLE FUSIA, CALLE MANZANILLA CALLE HORTENSIA INTERIOR SN. COLONIA SAN MIGUEL TEOTONGO SEC	-98.99325329	19.34692271
311	DIF190101516993	Ciudad de México	Álvaro Obregón	Álvaro Obregón	y, Calle Canario & Calle 10, Tolteca, Ciudad de México, México	-99.19444084	19.38993886
312	DIF190101513357	Ciudad de México	Iztapalapa	Iztapalapa	Ignacio Comonfort 55, Iztapalapa, 09000 Ciudad de México, CDMX, México	-99.0935929	19.3587809
313	DIF190101513357	Ciudad de México	Iztapalapa	Iztapalapa	Aldama 63, San Pablo, 09000 Ciudad de México, CDMX, México	-99.0925256	19.3592904
314	DIF190101514149	Ciudad de México	Coyoacán	Coyoacán	Calle Caballocalco, Coyoacán, 04020 Ciudad de México, CDMX, México	-99.1621329	19.3478618
315	DIF190101513694	Ciudad de México	Cuajimalpa de Morelos	Cuajimalpa De Morelos	Cuajimalpa de Morelos, CDMX, México	-99.2880597	19.3631419
316	DIF190101512773	Ciudad de México	Tláhuac	Tláhuac	Av. Tlahuac 137, Tláhuac, 13000 Ciudad de México, CDMX, México	-99.005212	19.270531
317	DIF190101512954	Ciudad de México	Iztapalapa	Iztapalapa	Aldama 63, San Pablo, 09000 Ciudad de México, CDMX, México	-99.0925256	19.3592904



#	FOLIO	ESTADO	MUNICIPIO	LOCALIDAD	DIRECCION	LONGITUD	LATITUD
318	DIF190101512954	Ciudad de México	Iztapalapa	Iztapalapa	Comonfort, Iztapalapa, 09000 Ciudad de México, CDMX, México	-99.0980839	19.3597922
319	DIF190101514012	Ciudad de México	Álvaro Obregón	Álvaro Obregón	y, Calle Canario & Calle 10, Tolteca, Ciudad de México, México	-99.19444084	19.3899591
320	DIF190101512192	Ciudad de México	Xochimilco	Xochimilco	Gladiolas, San Marcos, 16090 Ciudad de México, CDMX, México	-99.1082082	19.2574511
321	DIF190101513893	Ciudad de México	Álvaro Obregón	Álvaro Obregón	y, Calle Canario & Calle 10, Tolteca, Ciudad de México, México	-99.19446766	19.3899591
322	DIF190101512800	Ciudad de México	Tláhuac	Tláhuac	Av. Tlahuac 137, Tláhuac, 13000 Ciudad de México, CDMX, México	-99.005212	19.270531
323	DIF190101512890	Ciudad de México	Cuauhtémoc	Cuauhtémoc	Calle Nezahualcóyotl 109, Centro, 06080 Centro, CDMX, México	-99.1371839	19.4250719
324	DIF190101512899	Ciudad de México	Cuauhtémoc	Cuauhtémoc	Calle Nezahualcóyotl 109, Centro, 06080 Centro, CDMX, México	-99.1371839	19.4250719
325	DIF190101512933	Ciudad de México	Cuauhtémoc	Cuauhtémoc	Calle Nezahualcóyotl 109, Centro, 06080 Centro, CDMX, México	-99.1371839	19.4250719
326	DIF190101512968	Ciudad de México	Iztapalapa	Iztapalapa	Ignacio Comonfort sn, San Lucas, 09000 Ciudad de México, CDMX, México	-99.09292459	19.35840093
327	DIF190101512968	Ciudad de México	Iztapalapa	Iztapalapa	Aldama 63, San Pablo, 09000 Ciudad de México, CDMX, México	-99.0925256	19.3592904
328	DIF190101514785	Ciudad de México	Tlalpan	Tlalpan	Calle Moneda 1, Tlalpan Centro I, 14000 Ciudad de México, CDMX, México	-99.16779041	19.28927147
329	DIF190101513392	Ciudad de México	Iztapalapa	Iztapalapa	Ignacio Comonfort 55, Iztapalapa, 09000 Ciudad de México, CDMX, México	-99.0935929	19.3587809
330	DIF190101513392	Ciudad de México	Iztapalapa	Iztapalapa	Aldama 63, San Pablo, 09000 Ciudad de México, CDMX, México	-99.0925256	19.3592904
331	DIF190101517016	Ciudad de México	Benito Juárez	Benito Juárez	Av. Division del Nte., Sta Cruz Atoyac, Ciudad de México, CDMX, México	-99.156008	19.3680469
332	DIF180401466540	Ciudad de México	Iztapalapa	Iztapalapa	DE MÉXICO ENTRE CALLE ESTRELLITA Y CALLE LUNA, CALLE COMETA SE ENCUENTRA EN LA CALLE SOLAR INTERIOR SN COLONIA LOMAS DE LA ESTANCIA, 9640 IZTAPALAPA, IZTAPALAPA CIUDAD	-99.00959772	19.33807487
333	DIF190101513512	Ciudad de México	Cuajimalpa de Morelos	Cuajimalpa De Morelos	Cuajimalpa de Morelos, CDMX, México	-99.2880597	19.3631419
334	DIF190101513558	Ciudad de México	Cuajimalpa de Morelos	Cuajimalpa De Morelos	Cuajimalpa de Morelos, CDMX, México	-99.2880597	19.3631419
335	DIF190101513575	Ciudad de México	Cuajimalpa de Morelos	Cuajimalpa De Morelos	Cuajimalpa de Morelos, CDMX, México	-99.2880597	19.3631419
336	DIF190101513688	Ciudad de México	Iztapalapa	Iztapalapa	Constitución de 1917, 09260 Ciudad de México, CDMX, México	-99.0612554	19.350107
337	DIF190101513689	Ciudad de México	Cuajimalpa de Morelos	Cuajimalpa De Morelos	Cuajimalpa de Morelos, CDMX, México	-99.2880597	19.3631419
338	DIF190101513690	Ciudad de México	Cuajimalpa de Morelos	Cuajimalpa De Morelos	Cuajimalpa de Morelos, CDMX, México	-99.2880597	19.3631419
339	DIF190101514821	Ciudad de México	Tlalpan	Tlalpan	Calle Moneda 1, Tlalpan Centro I, 14000 Ciudad de México, CDMX, México	-99.16783333	19.28927147
340	DIF190101514138	Ciudad de México	Benito Juárez	Benito Juárez	Avenida Cuauhtémoc 898, Narvarte Poniente, 03020 Ciudad de México, CDMX, México	-99.1569779	19.3862598
341	DIF190101513551	Ciudad de México	Cuajimalpa de Morelos	Cuajimalpa De Morelos	Cuajimalpa de Morelos, CDMX, México	-99.2880597	19.3631419
342	DIF190101513560	Ciudad de México	Cuajimalpa de Morelos	Cuajimalpa De Morelos	Cuajimalpa de Morelos, CDMX, México	-99.2880597	19.3631419
343	DIF190101512207	Ciudad de México	Xochimilco	Xochimilco	Av. Guadalupe I. Ramírez, El Rosario, Ciudad de México, CDMX, México	-99.1052689	19.2638921
344	DIF180401452807	Ciudad de México	La Magdalena Contreras	La Magdalena Contreras	CALLE CONTRERAS COLONIA SAN JERÓNIMO LÍDICE, 10200 LA MAGDALENA CONTRERAS, LA MAGDALENA CONTRERAS CIUDAD DE MÉXICO ENTRE Y , SE ENCUENTRA EN COLONIA SAN JERONIMO LINDICE	-99.27489175	19.24511701
345	DIF190101512650	Ciudad de México	Tláhuac	Tláhuac	Av. Tlahuac 137, Tláhuac, 13000 Ciudad de México, CDMX, México	-99.005212	19.270531
346	DIF190101512674	Ciudad de México	Tláhuac	Tláhuac	Av. Tlahuac 137, Tláhuac, 13000 Ciudad de México, CDMX, México	-99.005212	19.270531
347	DIF190101513381	Ciudad de México	Iztapalapa	Iztapalapa	Ignacio Comonfort 55, Iztapalapa, 09000 Ciudad de México, CDMX, México	-99.0935929	19.3587809
348	DIF190101513381	Ciudad de México	Iztapalapa	Iztapalapa	Aldama 63, San Pablo, 09000 Ciudad de México, CDMX, México	-99.0925256	19.3592904
349	DIF190101513522	Ciudad de México	Cuajimalpa de Morelos	Cuajimalpa De Morelos	Cuajimalpa de Morelos, CDMX, México	-99.2880597	19.3631419
350	DIF190101513536	Ciudad de México	Cuajimalpa de Morelos	Cuajimalpa De Morelos	Cuajimalpa de Morelos, CDMX, México	-99.2880597	19.3631419
351	DIF190101513632	Ciudad de México	Cuauhtémoc	Cuauhtémoc	Eje Central Lázaro Cárdenas 7, Colonia Centro, Cuauhtémoc, 06000 Ciudad de México, CDMX, México	-99.1411178	19.4336052
352	DIF190101513966	Ciudad de México	Álvaro Obregón	Álvaro Obregón	y, Calle Canario & Calle 10, Tolteca, Ciudad de México, México	-99.19448376	19.38993886
353	DIF190101514133	Ciudad de México	Coyoacán	Coyoacán	Calle Caballocalco, Coyoacán, 04020 Ciudad de México, CDMX, México	-99.1621329	19.3478618
354	DIF190101516978	Ciudad de México	Álvaro Obregón	Álvaro Obregón	Acueducto, Ciudad de México, CDMX, México	-99.2115839	19.3975292
355	DIF190101512766	Ciudad de México	Tláhuac	Tláhuac	Av. Tlahuac 137, Tláhuac, 13000 Ciudad de México, CDMX, México	-99.005212	19.270531
356	DIF190101514620	Ciudad de México	Tlalpan	Tlalpan	Calle Moneda 1, Tlalpan Centro I, 14000 Ciudad de México, CDMX, México	-99.16786551	19.28935248
357	DIF190101513530	Ciudad de México	Cuajimalpa de Morelos	Cuajimalpa De Morelos	Cuajimalpa de Morelos, CDMX, México	-99.2880597	19.3631419
358	DIF190101513680	Ciudad de México	Benito Juárez	Benito Juárez	Xola 1245, Narvarte Poniente, 03020 Ciudad de México, CDMX, México	-99.1557578	19.3958237
359	DIF190101513686	Ciudad de México	Cuajimalpa de Morelos	Cuajimalpa De Morelos	Cuajimalpa de Morelos, CDMX, México	-99.2880597	19.3631419
360	DIF190101513863	Ciudad de México	Álvaro Obregón	Álvaro Obregón	Calle 10 10, Tolteca, 01150 Ciudad de México, CDMX, México	-99.19449449	19.39016151
361	DIF190101514076	Ciudad de México	Iztacalco	Iztacalco	Av. Té, Bramadero Ramos Millán, Ciudad de México, CDMX, México	-99.0937859	19.3960145
362	DIF190101514076	Ciudad de México	Iztacalco	Iztacalco	Iztacalco, Ciudad de México, CDMX, México	-99.0976808	19.3948036
363	DIF190101514812	Ciudad de México	Tlalpan	Tlalpan	Calle Moneda 1, Tlalpan Centro I, 14000 Ciudad de México, CDMX, México	-99.16779041	19.28923096
364	DIF190101513372	Ciudad de México	Iztapalapa	Iztapalapa	Ignacio Comonfort 55, Iztapalapa, 09000 Ciudad de México, CDMX, México	-99.0935929	19.3587809

#	FOLIO	ESTADO	MUNICIPIO	LOCALIDAD	DIRECCION	LONGITUD	LATITUD
365	DIF190101513372	Ciudad de México	Iztapalapa	Iztapalapa	Aldama 63, San Pablo, 09000 Ciudad de México, CDMX, México	-99.0925256	19.3592904
366	DIF190101516986	Ciudad de México	Benito Juárez	Benito Juárez	Avenida Patriotismo 850, Insurgentes Mixcoac, 03700 Ciudad de México, CDMX, México	-99.187238	19.3753925
367	DIF190201520103	Ciudad de México	Gustavo A. Madero	Gustavo A. Madero	AVENIDA 507 INTERIOR CONDOMINIO SAN JUAN DE ARAGÓN III SECCIÓN, 07970 GUSTAVO A. MADERO, GUSTAVO A. MADERO CIUDAD DE MÉXICO ENTRE ANDADOR BORDO RÍO UNIDO Y , SE LOCALIZA EN ESQUINA SOBRE ANDADOR BORDO RÍO UNIDO	-99.09494936	19.45921472
368	DIF190201520104	Ciudad de México	Gustavo A. Madero	Gustavo A. Madero	AVENIDA 509 INTERIOR COLONIA SAN JUAN DE ARAGÓN III SECCIÓN, 07970 GUSTAVO A. MADERO, GUSTAVO A. MADERO CIUDAD DE MÉXICO ENTRE AVENIDA BORDO RÍO UNIDO Y , SE LOCALIZA EN ESQUINA SOBRE ANDADOR BORDO RÍO UNIDO	-99.09331857	19.46209775
369	DIF190201520106	Ciudad de México	Gustavo A. Madero	Gustavo A. Madero	AVENIDA 511 INTERIOR COLONIA SAN JUAN DE ARAGÓN III SECCIÓN, 7970 GUSTAVO A. MADERO, GUSTAVO A. MADERO CIUDAD DE MÉXICO ENTRE AVENIDA BORDO RÍO UNIDO Y , SE LOCALIZA EN ESQUINA SOBRE ANDADOR BORDO RÍO UNIDO	-99.09398376	19.45916414
370	DIF190201520108	Ciudad de México	Gustavo A. Madero	Gustavo A. Madero	CALLE JOYAS INTERIOR COLONIA ESTRELLA, 7810 GUSTAVO A. MADERO, GUSTAVO A. MADERO CIUDAD DE MÉXICO ENTRE AVENIDA FERROCARRIL HIDALGO Y CALZADA DE GUDALUPE, SE LOCALIZA SOBRE AV FERROCARRIL HIDALGO Y CALZADA DE GUADALUPE COMO RE	-99.1191858	19.47625927
371	DIF190201520115	Ciudad de México	Gustavo A. Madero	Gustavo A. Madero	CALLE 5 DE FEBERO INTERIOR COLONIA ARAGÓN LA VILLA, 3584 GUSTAVO A. MADERO, GUSTAVO A. MADERO CIUDAD DE MÉXICO ENTRE AVENIDA TALISMAN Y CALLE SAN JUAN DE ARAGÓN, SE LOCALIZA SOBRE AV TALISMÁN Y CALLE SAN JUAN DE ARAGÓN COMO RE	-99.1152805	19.48021416
372	DIF190201520206	Ciudad de México	Gustavo A. Madero	Gustavo A. Madero	CALLE MARTHA 162 INTERIOR COLONIA GUADALUPE TEPEYAC, 7840 GUSTAVO A. MADERO, GUSTAVO A. MADERO CIUDAD DE MÉXICO ENTRE CALLE HENRY FORD Y CALLE SAUL, SE LOCALIZA SOBRE LA AV HENRY FORD Y CALLE SAUL COMO REFERENCIA PLAZA TEPEYA	-99.11846696	19.46951247
373	DIF190201519443	Ciudad de México	Gustavo A. Madero	Gustavo A. Madero	AVENIDA LA BRECHA INTERIOR COLONIA COCOYOTES, 07089 GUSTAVO A. MADERO, GUSTAVO A. MADERO CIUDAD DE MÉXICO ENTRE CALLE FLOR DE SANTIAGO Y CALLE FLOR DE CUARESMA, SE LOCALIZA SOBRE LA CALLE FLOR DE SANTIAGO Y FLOR DE CUARESMA SOB	-99.12657796	19.54692696
374	DIF190201520342	Ciudad de México	Gustavo A. Madero	Gustavo A. Madero	DADO QUE ES PRODIM EL PROYECTO SE UBICA EN LA CABECERA MUNICIPAL AVENIDA LA BRECHA INTERIOR COLONIA COCOYOTES, 07089 GUSTAVO A. MADERO, GUSTAVO A. MADERO CIUDAD DE MÉXICO ENTRE CALLE FLOR DE SANTIAGO Y CALLE FLOR DE CUARESMA, SE LOCALIZA SOBRE LA CALLE FLOR DE SANTIAGO Y FLOR DE CUARESMA SOB	-99.113471	19.482945
375	DIF190201520012	Ciudad de México	Gustavo A. Madero	Gustavo A. Madero	AVENIDA LA BRECHA INTERIOR COLONIA COCOYOTES, 07089 GUSTAVO A. MADERO, GUSTAVO A. MADERO CIUDAD DE MÉXICO ENTRE CALLE FLOR DE SANTIAGO Y CALLE FLOR DE CUARESMA, SE LOCALIZA SOBRE LA CALLE FLOR DE SANTIAGO Y FLOR DE CUARESMA SOB	-99.12670671	19.54681575
376	DIF190201520013	Ciudad de México	Gustavo A. Madero	Gustavo A. Madero	AVENIDA LA BRECHA INTERIOR COLONIA COCOYOTES, 07089 GUSTAVO A. MADERO, GUSTAVO A. MADERO CIUDAD DE MÉXICO ENTRE CALLE FLOR DE SANTIAGO Y CALLE FLOR DE CUARESMA, SE REALIZARA LA CONSTRUCCIÓN DE CUARTOS DORMITORIOS EN LA COLONIA	-99.12671744	19.54683596
377	DIF190201520014	Ciudad de México	Gustavo A. Madero	Gustavo A. Madero	AVENIDA LA BRECHA INTERIOR COLONIA COCOYOTES, 7089 GUSTAVO A. MADERO, GUSTAVO A. MADERO CIUDAD DE MÉXICO ENTRE CALLE FLOR DE SANTIAGO Y CALLE FLOR DE CUARESMA, SE REALIZARA LA CONSTRUCCIÓN DE CUARTOS DORMITORIOS EN LA COLONIA	-99.12669598	19.54683597
378	DIF190201520034	Ciudad de México	Gustavo A. Madero	Gustavo A. Madero	CALLE FLOR DE SANTIAGO INTERIOR COLONIA PALMATITLA, 07089 GUSTAVO A. MADERO, GUSTAVO A. MADERO CIUDAD DE MÉXICO ENTRE AVENIDA LA BRECHA Y CALLE SAN JUAN, SE LOCALIZA ENTRE LA AV LA BRECHA Y CALLE SAN JUAN	-99.12822484	19.55106715
379	DIF190201520037	Ciudad de México	Gustavo A. Madero	Gustavo A. Madero	CALLE FLOR DE SANTIAGO INTERIOR COLONIA PALMATITLA, 07089 GUSTAVO A. MADERO, GUSTAVO A. MADERO CIUDAD DE MÉXICO ENTRE AVENIDA LA BRECHA Y CALLE SAN JUAN, SE LOCALIZA ENTRE LA AV LA BRECHA Y CALLE SAN JUAN	-99.12817656	19.55110255
380	DIF190201520038	Ciudad de México	Gustavo A. Madero	Gustavo A. Madero	CALLE FLOR DE SANTIAGO INTERIOR COLONIA PALMATITLA, 07089 GUSTAVO A. MADERO, GUSTAVO A. MADERO CIUDAD DE MÉXICO ENTRE AVENIDA LA BRECHA Y CALLE SAN JUAN, SE REALIZARAN REHABILITACIÓN DE MUROS FIRMES A LAS VIVIENDAS QUE SE ENCU	-99.12810146	19.55102167
381	DIF190201520039	Ciudad de México	Gustavo A. Madero	Gustavo A. Madero	CALLE FLOR DE SANTIAGO INTERIOR COLONIA PALMATITLA, 07089 GUSTAVO A. MADERO, GUSTAVO A. MADERO CIUDAD DE MÉXICO ENTRE AVENIDA LA BRECHA Y CALLE SAN JUAN, SE LOCALIZA SOBRE AV LA BRECHA Y CALLE SAN JUAN	-99.12813365	19.55101156
382	DIF190201520040	Ciudad de México	Gustavo A. Madero	Gustavo A. Madero	CALLE FLOR DE SANTIAGO INTERIOR COLONIA PALMATITLA, 07089 GUSTAVO A. MADERO, GUSTAVO A. MADERO CIUDAD DE MÉXICO ENTRE AVENIDA LA BRECHA Y CALLE SAN JUAN, SE LOCALIZA SOBRE AV LA BRECHA Y CALLE SAN JUAN	-99.12810146	19.55113288
383	DIF190201520041	Ciudad de México	Gustavo A. Madero	Gustavo A. Madero	CALLE FLOR DE CORPUS INTERIOR COLONIA PALMATITLA, 07089 GUSTAVO A. MADERO, GUSTAVO A. MADERO CIUDAD DE MÉXICO ENTRE CALLE FLOR DE CARMEN Y CALLE BENITO QUEZADA, SE LOCALIZA ENTRE FLOR DE CARMEN Y CALLE BENITO QUEZADA	-99.12728607	19.55039988

#	FOLIO	ESTADO	MUNICIPIO	LOCALIDAD	DIRECCION	LONGITUD	LATITUD
384	DIF190201520042	Ciudad de México	Gustavo A. Madero	Gustavo A. Madero	CALLE FLOR DE CORPUS INTERIOR COLONIA PALMATITLA, 07089 GUSTAVO A. MADERO, GUSTAVO A. MADERO CIUDAD DE MÉXICO ENTRE CALLE FLOR DE CARMEN Y CALLE BENITO QUEZADA, SE LOCALIZA ENTRE FLOR DE CARMEN Y CALLE BENITO QUEZADA	-99.12752747	19.54998031
385	DIF190201520043	Ciudad de México	Gustavo A. Madero	Gustavo A. Madero	CALLE FLOR DE CORPUS INTERIOR COLONIA PALMATITLA, 07089 GUSTAVO A. MADERO, GUSTAVO A. MADERO CIUDAD DE MÉXICO ENTRE CALLE FLOR DE CARMEN Y CALLE BENITO QUEZADA, SE REALIZARA CONSTRUCCIÓN DE CUARTOS PARA BAÑO	-99.12752747	19.54992975
386	DIF190201520044	Ciudad de México	Gustavo A. Madero	Gustavo A. Madero	CALLE FLOR DE CORPUS INTERIOR COLONIA PALMATITLA, 07089 GUSTAVO A. MADERO, GUSTAVO A. MADERO CIUDAD DE MÉXICO ENTRE CALLE FLOR DE CARMEN Y CALLE BENITO QUEZADA, SE LOCALIZA ENTRE FLOR DE CARMEN Y CALLE BENITO QUEZADA	-99.12754892	19.54996009
387	DIF190201520045	Ciudad de México	Gustavo A. Madero	Gustavo A. Madero	CALLE FLOR DE CORPUS INTERIOR COLONIA PALMATITLA, 07089 GUSTAVO A. MADERO, GUSTAVO A. MADERO CIUDAD DE MÉXICO ENTRE CALLE FLOR DE CARMEN Y CALLE BENITO QUEZADA, SE LOCALIZA ENTRE FLOR DE CARMEN Y CALLE BENITO QUEZADA	-99.12755429	19.54993481
388	DIF190201520046	Ciudad de México	Gustavo A. Madero	Gustavo A. Madero	CALLE PINOS INTERIOR COLONIA LA CASILDA, 07150 GUSTAVO A. MADERO, GUSTAVO A. MADERO CIUDAD DE MÉXICO ENTRE CALLE CEDROS Y CALLE PASEO DEL BOSQUE, SE LOCALIZA ENTRE LA CALLE CEDROS Y PASEO DEL BOSQUE	-99.123708	19.55466132
389	DIF190201520047	Ciudad de México	Gustavo A. Madero	Gustavo A. Madero	CALLE PINOS INTERIOR COLONIA LA CASILDA, 07150 GUSTAVO A. MADERO, GUSTAVO A. MADERO CIUDAD DE MÉXICO ENTRE CALLE CEDROS Y CALLE PASEO DEL BOSQUE, SE LOCALIZA ENTRE LA CALLE CEDROS Y PASEO DEL BOSQUE	-99.12401377	19.55478263
390	DIF190201520048	Ciudad de México	Gustavo A. Madero	Gustavo A. Madero	CALLE PINOS INTERIOR COLONIA LA CASILDA, 07150 GUSTAVO A. MADERO, GUSTAVO A. MADERO CIUDAD DE MÉXICO ENTRE CALLE CEDROS Y CALLE PASEO DEL BOSQUE, SE LOCALIZA ENTRE LA CALLE CEDROS Y PASEO DEL BOSQUE	-99.12413179	19.55480286
391	DIF190201520049	Ciudad de México	Gustavo A. Madero	Gustavo A. Madero	CALLE PINOS INTERIOR COLONIA LA CASILDA, 07150 GUSTAVO A. MADERO, GUSTAVO A. MADERO CIUDAD DE MÉXICO ENTRE CALLE CEDROS Y CALLE PASEO DEL BOSQUE, SE LOCALIZA ENTRE LA CALLE CEDROS Y PASEO DEL BOSQUE	-99.12399231	19.55476242
392	DIF190201520050	Ciudad de México	Gustavo A. Madero	Gustavo A. Madero	CALLE PINOS INTERIOR COLONIA LA CASILDA, 07150 GUSTAVO A. MADERO, GUSTAVO A. MADERO CIUDAD DE MÉXICO ENTRE CALLE CEDROS Y CALLE PASEO DEL BOSQUE, SE LOCALIZA ENTRE LA CALLE CEDROS Y PASEO DEL BOSQUE	-99.12411033	19.55486352
393	DIF190201520051	Ciudad de México	Gustavo A. Madero	Gustavo A. Madero	CALLE FRANCISCO GALINDO INTERIOR COLONIA PALMATITLA, 07089 GUSTAVO A. MADERO, GUSTAVO A. MADERO CIUDAD DE MÉXICO ENTRE CALLE BENITO QUEZADA Y CALLE DOMINGO SANTIAGO, SE LOCALIZA ENTRE BENITO QUEZADA Y DOMINGO SANTIAGO	-99.12667184	19.55049846
394	DIF190201520052	Ciudad de México	Gustavo A. Madero	Gustavo A. Madero	CALLE FRANCISCO GALINDO INTERIOR COLONIA PALMATITLA, 07089 GUSTAVO A. MADERO, GUSTAVO A. MADERO CIUDAD DE MÉXICO ENTRE CALLE BENITO QUEZADA Y CALLE DOMINGO SANTIAGO, SE LOCALIZA ENTRE BENITO QUEZADA Y DOMINGO SANTIAGO	-99.12663955	19.55056196
395	DIF190201520053	Ciudad de México	Gustavo A. Madero	Gustavo A. Madero	CALLE FRANCISCO GALINDO INTERIOR COLONIA PALMATITLA, 07089 GUSTAVO A. MADERO, GUSTAVO A. MADERO CIUDAD DE MÉXICO ENTRE CALLE BENITO QUEZADA Y CALLE DOMINGO SANTIAGO, SE LOCALIZA ENTRE BENITO QUEZADA Y DOMINGO SANTIAGO	-99.12668324	19.5504517
396	DIF190201520054	Ciudad de México	Gustavo A. Madero	Gustavo A. Madero	CALLE FRANCISCO GALINDO INTERIOR COLONIA PALMATITLA, 07089 GUSTAVO A. MADERO, GUSTAVO A. MADERO CIUDAD DE MÉXICO ENTRE CALLE BENITO QUEZADA Y CALLE DOMINGO SANTIAGO, SE LOCALIZA ENTRE BENITO QUEZADA Y DOMINGO SANTIAGO	-99.12667452	19.55053385
397	DIF190201520055	Ciudad de México	Gustavo A. Madero	Gustavo A. Madero	CALLE FRANCISCO GALINDO INTERIOR COLONIA PALMATITLA, 07089 GUSTAVO A. MADERO, GUSTAVO A. MADERO CIUDAD DE MÉXICO ENTRE CALLE BENITO QUEZADA Y CALLE DOMINGO SANTIAGO, SE LOCALIZA ENTRE BENITO QUEZADA Y DOMINGO SANTIAGO	-99.12667184	19.55051615
398	DIF190201520056	Ciudad de México	Gustavo A. Madero	Gustavo A. Madero	CALLE RAMÓN CORONA INTERIOR COLONIA JORGE NEGRETE, 07280 GUSTAVO A. MADERO, GUSTAVO A. MADERO CIUDAD DE MÉXICO ENTRE CALLE PARQUE NACIONAL Y CALLE MANUEL DOBLADO, SE LOCALIZA ENRE PARQUE NACIONAL Y MANUEL DOBLADO COMO REFERENCI	-99.1367533	19.5362765
399	DIF190201520057	Ciudad de México	Gustavo A. Madero	Gustavo A. Madero	CALLE MARIANO ESCOBEDO INTERIOR COLONIA JORGE NEGRETE, 07280 GUSTAVO A. MADERO, GUSTAVO A. MADERO CIUDAD DE MÉXICO ENTRE CALLE SANTOS DEGOLLADO Y CALLE MANUEL DOBLADO, SE LOCALIZA ENTRE SANTOS DEGOLLADO Y MANUEL DOBLADO COMO RE	-99.1372317	19.53628024
400	DIF190201520058	Ciudad de México	Gustavo A. Madero	Gustavo A. Madero	CALLE FUERTE SAN RAFAEL INTERIOR COLONIA CASTILLO CHICO, 3728 GUSTAVO A. MADERO, GUSTAVO A. MADERO CIUDAD DE MÉXICO ENTRE CALLE PARQUE NACIONAL Y CALLE SANTOS DEGOLLADO, SE LOCALIZA SOBRE PARQUE NACIONAL Y SANTOS DEGOLLADO COM	-99.13721024	19.53707902

#	FOLIO	ESTADO	MUNICIPIO	LOCALIDAD	DIRECCION	LONGITUD	LATITUD
401	DIF190201520059	Ciudad de México	Gustavo A. Madero	Gustavo A. Madero	CALLE LINDAVISTA INTERIOR COLONIA LINDAVISTA NORTE, 07300 GUSTAVO A. MADERO, GUSTAVO A. MADERO CIUDAD DE MÉXICO ENTRE CALLE RÍO BAMBA Y AVENIDA INSURGENTES NORTE, SE LOCALIZA	-99.12401377	19.49073815
402	DIF190201520060	Ciudad de México	Gustavo A. Madero	Gustavo A. Madero	SOBRE RÍO BAMBA E INSURGENTES NORTE CALLE BUENAVISTA INTERIOR COLONIA LINDAVISTA NORTE, 07300 GUSTAVO A. MADERO, GUSTAVO A. MADERO CIUDAD DE MÉXICO ENTRE CALLE RÍO BAMBA Y AVENIDA INSURGENTES NORTE, SE LOCALIZA	-99.12573039	19.48977225
403	DIF190201520061	Ciudad de México	Gustavo A. Madero	Gustavo A. Madero	SOBRE RÍO BAMBA E INSURGENTES NORTE CALLE NORTE 13 INTERIOR COLONIA NUEVA VALLEJO, 07750 GUSTAVO A. MADERO, GUSTAVO A. MADERO CIUDAD DE MÉXICO ENTRE CALLE NORTE 13 Y CALLE NORTE 15, SE LOCALIZA SOBRE NORTE	-99.14652555	19.47808501
404	DIF190201520062	Ciudad de México	Gustavo A. Madero	Gustavo A. Madero	13 Y NORTE 15 CALLE NORTE 15 INTERIOR COLONIA NUEVA VALLEJO, 07750 GUSTAVO A. MADERO, GUSTAVO A. MADERO CIUDAD DE MÉXICO ENTRE CALLE NORTE 17 Y CALLE NORTE 21, SE LOCALIZA ENTRE NORTE	-99.14696812	19.47830753
405	DIF190201520063	Ciudad de México	Gustavo A. Madero	Gustavo A. Madero	17 Y NORTE 21 AVENIDA 606 A INTERIOR COLONIA SAN JUAN DE ARAGÓN III SECCIÓN, 07970 GUSTAVO A. MADERO, GUSTAVO A. MADERO CIUDAD DE MÉXICO ENTRE AVENIDA 619 Y AVENIDA 631, SE LOCALIZA SOBRE AV	-99.06693636	19.45668569
406	DIF190201520064	Ciudad de México	Gustavo A. Madero	Gustavo A. Madero	619 Y AV 631 AVENIDA 604 B INTERIOR COLONIA SAN JUAN DE ARAGÓN III SECCIÓN, 07970 GUSTAVO A. MADERO, GUSTAVO A. MADERO CIUDAD DE MÉXICO ENTRE CALLE 619 Y CALLE 631, SE LOCALIZA SOBRE AV 619 Y	-99.06541823	19.45125829
407	DIF190201520065	Ciudad de México	Gustavo A. Madero	Gustavo A. Madero	AV 631 CALLE 662 B INTERIOR COLONIA SAN JUAN DE ARAGÓN III SECCIÓN, 07970 GUSTAVO A. MADERO, GUSTAVO A. MADERO CIUDAD DE MÉXICO ENTRE CALLE 619 Y CALLE 631, SE LOCALIZA SOBRE AV 619 Y	-99.06238466	19.4485167
408	DIF190201520097	Ciudad de México	Gustavo A. Madero	Gustavo A. Madero	631 AVENIDA 503 INTERIOR COLONIA SAN JUAN DE ARAGÓN III SECCIÓN, 07970 GUSTAVO A. MADERO, GUSTAVO A. MADERO CIUDAD DE MÉXICO ENTRE ANDADOR BORDO RÍO UNIDO Y , SE LOCALIZA EN	-99.09655868	19.45779847
409	DIF190201535162	Ciudad de México	Iztapalapa	Iztapalapa	ESQUINA SOBRE ANDADOR BORDO RÍO UNIDO CALLE VAQUEROS COLONIA SANTA ISABEL INDUSTRIAL, 9820 IZTAPALAPA, IZTAPALAPA CIUDAD DE MÉXICO ENTRE CALLE CAMPESINOS Y CALLE SUR CIENTO VEINTINUEVE, CALLE VAQUEROS ESQUINA	-99.10640428	19.35101306
410	DIF190201535193	Ciudad de México	Iztapalapa	Iztapalapa	AVENIDA TLÁHUAC ENTRE CALLE CAMPESINOS Y CALLE SUR CIENT CALLE ARROYO TLÁLOC COLONIA ESTRELLA DEL SUR, 9820 IZTAPALAPA, IZTAPALAPA CIUDAD DE MÉXICO ENTRE CALLE CIHUATL Y PROLONGACION TÍZOC, CALLE ARROYO TLÁLOC ENTRE CALLE	-99.09841944	19.35004014
411	DIF190201535212	Ciudad de México	Iztapalapa	Iztapalapa	CIHUATL Y CALLE TÍZOC COLONIA ESTRELLA DEL SUR C.P. 09820 ALCA CALLE MORELOS COLONIA CULHUACÁN, 9800 IZTAPALAPA, IZTAPALAPA CIUDAD DE MÉXICO ENTRE CAMINO VIEJO A LOS REYES Y AVENIDA TLÁHUAC, CALLE MORELOS ENTRE CAMINO VIEJO A LOS REYES	-99.10692194	19.33932089
412	DIF190201537380	Ciudad de México	Iztapalapa	Iztapalapa	Y AVENIDA TLÁHUAC COLONIA CULHUACÁN C.P. 09800 ALCALDÍ AVENIDA BENITO JUÁREZ COLONIA AMPLIACIÓN LA POLVORILLA, 9750 IZTAPALAPA, IZTAPALAPA CIUDAD DE MÉXICO ENTRE CALLE SANTA CRUZ Y CALLE PLAYA GRANDE, CALLE LIRIOS ENTRE	-99.04627183	19.31446846
413	DIF190201535237	Ciudad de México	Iztapalapa	Iztapalapa	MAURILIO MEJÍA Y CALLE VILLA CADIMA COLONIA AMPLIACIÓN LA POLV CERRADA SEGUNDA DE PRIMAVERA COLONIA XALPA, 9609 IZTAPALAPA, IZTAPALAPA CIUDAD DE MÉXICO ENTRE AVENIDA PRIMAVERA Y CERRADA CUARTA DE PRIMAVERA, SEGUNDA CERRADA DE PRIMAVERA	-99.01357571	19.3454404
414	DIF190201535265	Ciudad de México	Iztapalapa	Iztapalapa	ENTRE AVENIDA PRIMAVERA Y CUARTA CERRADA DE PRIMAVERA CALLE REFORMA A LA SALUD COLONIA REFORMA POLÍTICA, 9730 IZTAPALAPA, IZTAPALAPA CIUDAD DE MÉXICO ENTRE CALLE REFORMA AERONÁUTICA Y AVENIDA ERMITA IZTAPALAPA, CALLE REFORMA A LA	-99.02672121	19.34408897
415	DIF190201535274	Ciudad de México	Iztapalapa	Iztapalapa	SALUD CASI ESQUINA AVENIDA ERMITA IZTAPALAPA ENTRE CALLE JOSÉ N. PRIETO COLONIA EJERCITO DE ORIENTE ZONA PEÑÓN, 9510 IZTAPALAPA, IZTAPALAPA CIUDAD DE MÉXICO ENTRE CALLE BRIGADA CARBAJAL Y CALLE JOSÉ OJEDA, CALLE JOSÉ N. PRIETO	-99.02472431	19.36758312
416	DIF190201543842	Ciudad de México	Miguel Hidalgo	Miguel Hidalgo	ENTRE CALLE BRIGADA CARBAJAL Y CALLE JOSÉ OJEDA COL CALZADA SAN JOAQUÍN INTERIOR COLONIA MÉXICO NUEVO, 11260 MIGUEL HIDALGO, MIGUEL HIDALGO CIUDAD DE MÉXICO ENTRE CALLEJON SAN JOAQUÍN Y CALLE PTE 151, ENTRE CALLEJON SAN JOAQUÍN	-99.20811481	19.45304345
417	DIF190201537440	Ciudad de México	Cuajimalpa de Morelos	Cuajimalpa De Morelos	Y CALLE PTE 151 AVENIDA MÉXICO TOLUCA INTERIOR COLONIA ZENTLAPATL, 2568 CUAJIMALPA DE MORELOS, CUAJIMALPA DE MORELOS CIUDAD DE MÉXICO ENTRE CALLE SANTA RITA Y CALLE LEANDRO VALLE, SE LOCALIZA ENTRE ESQUINA SANTA RITA Y ESQUINA LEANDRO VALLE	-99.31125251	19.33919619

#	FOLIO	ESTADO	MUNICIPIO	LOCALIDAD	DIRECCION	LONGITUD	LATITUD
418	DIF190201535276	Ciudad de México	Iztapalapa	Iztapalapa	CALLE SALVADOR ALLENDE COLONIA CITLALLI, 9660 IZTAPALAPA, IZTAPALAPA CIUDAD DE MÉXICO ENTRE CALLE DURAZNO Y AVENIDA PALMITAS, CALLE SALVADOR ALLENDE ESQUINA CALLE GRANADA	-99.02421871	19.3424237
419	DIF190201535278	Ciudad de México	Iztapalapa	Iztapalapa	ENTRE CALLE DURAZNO Y AVENIDA PALMITAS COLONIA CITLALLI AVENIDA PALMITAS COLONIA SANTA MARÍA AZTAHUACÁN, 9670 IZTAPALAPA, IZTAPALAPA CIUDAD DE MÉXICO ENTRE CALLE BENITO JUÁREZ Y CERRADA DE PALMITAS, AVENIDA PALMITAS ESQUINA CALLE JOSÉ MANUEL OTHÓN ENTRE CALLE BENITO JUÁREZ Y CERRADA	-99.026512	19.34055595
420	DIF190201535282	Ciudad de México	Iztapalapa	Iztapalapa	CALLE REFORMA A LA SALUD COLONIA REFORMA POLÍTICA, 9730 IZTAPALAPA, IZTAPALAPA CIUDAD DE MÉXICO ENTRE CALLE REFORMA AERONÁUTICA Y AVENIDA PALMITAS, CALLE REFORMA A LA SALUD	-99.02669975	19.34441291
421	DIF190201535287	Ciudad de México	Iztapalapa	Iztapalapa	ESQUINA AVENIDA ERMITA IZTAPALAPA ENTRE CALLE REFORMA CALLE LUIS GARCÍA COLONIA SANTA MARTHA ACATITLA SUR, 9530 IZTAPALAPA, IZTAPALAPA CIUDAD DE MÉXICO ENTRE CALLE FRANCISCO CANO Y CALLE ROSALIO BUSTAMANTE, CALLE LUIS GARCÍA ENTRE	-99.02404437	19.37415196
422	DIF190201535289	Ciudad de México	Iztapalapa	Iztapalapa	CALLE FRANCISCO CANO Y CALLE RASALIO BUSTAMANTE CO CALLE NAUTLA COLONIA SAN JUAN XALPA, 9850 IZTAPALAPA, IZTAPALAPA CIUDAD DE MÉXICO ENTRE CALLE CEREZO Y CALLE GRANJENO, CALLE NAUTLA ESQUINA CALLE MEMBRILLO ENTRE CALLE CEREZO	-99.08252457	19.33496269
423	DIF190201535293	Ciudad de México	Iztapalapa	Iztapalapa	Y CALLE GRANJENO COLONIA SAN JUAN XALPA C.P. 09850 A AVENIDA ONCE COLONIA SAN JUAN XALPA, 9850 IZTAPALAPA, IZTAPALAPA CIUDAD DE MÉXICO ENTRE CALLE NARANJO Y CALLE NAUTLA, AVENIDA ONCE ESQUINA CALLE BELLAVISTA ENTRE CALLE NARANJO	-99.08169577	19.33297336
424	DIF190201535860	Ciudad de México	Tlalpan	San Miguel Topilejo	Y CALLE NAUTLA COLONIA SAN JUAN XALPA C.P. 09850 AL CALLE DE LOS ENCINOS PUEBLO SAN MIGUEL TOPILEJO, 14500 SAN MIGUEL TOPILEJO, TLALPAN CIUDAD DE MÉXICO ENTRE CALLE DEL RASTRO Y CALLE MORELOS, EL PROYECTO A REALIZAR SE	-99.13415427	19.20136301
425	DIF190201537248	Ciudad de México	Iztapalapa	Iztapalapa	ENCUENTRA AL OESTE DEL CENTRO DEL PUEBLO DE SAN MIGUEL TOPILE CALLE PLAN DE INDEPENDENCIA COLONIA CARLOS HANK GONZALEZ, 9700 IZTAPALAPA, IZTAPALAPA CIUDAD DE MÉXICO ENTRE CALLE MAURILIO MEJÍA Y CALLE VILLA CADIMA, CALLE PLAN DE	-99.0445284	19.33195085
426	DIF190201538408	Ciudad de México	Venustiano Carranza	Venustiano Carranza	INDEPENDENCIA ENTRE MAURILIO MEJÍA Y CALLE VILLA CADIMA COLON CALLE LUIS LARA PARDO INTERIOR CERO COLONIA JARDÍN BALBUENA, 15900 VENUSTIANO CARRANZA, VENUSTIANO CARRANZA CIUDAD DE MÉXICO ENTRE CALLE LAZARO PAVIA Y AVENIDA FRANCISCO DEL	-99.11385103	19.41730029
427	DIF190201535887	Ciudad de México	Iztapalapa	Iztapalapa	PASO Y TRONCOSO, CALLE LORENZO BOTURINI CALLE LUIS LARA ANDADOR ROSETE COLONIA EJÉRCITO DE ORIENTE, 9230 IZTAPALAPA, IZTAPALAPA CIUDAD DE MÉXICO ENTRE CALLE FÉLIX GUTIÉRREZ Y CALLE BATALLA CINCO DE MAYO, ANDADOR ROSETE ENTRE CALLE	-99.03308033	19.36993398
428	DIF190201535926	Ciudad de México	Iztapalapa	Iztapalapa	FÉLIX GUTIÉRREZ Y CALLE BATALLA CINCO DE MAYO COLONI ANDADOR ANSELMO LARA COLONIA EJÉRCITO DE ORIENTE, 9230 IZTAPALAPA, IZTAPALAPA CIUDAD DE MÉXICO ENTRE CALLE CINCO DE MAYO Y CALLE FELIX GUTIÉRREZ, ANDADOR ANSELMO LARA ENTRE	-99.03228143	19.37088528
429	DIF190201536387	Ciudad de México	Iztapalapa	Iztapalapa	CALLE CINCO DE MAYO Y CALLE FELIX GUTIÉRREZ COLONIA EJ CALLE GILBERTO VALENZUELA COLONIA JACARANDAS, 9280 IZTAPALAPA, IZTAPALAPA CIUDAD DE MÉXICO ENTRE AVENIDA GENARO ESTRADA Y CALLE MANUEL ACUÑA, CALLE GILBERTO VALENZUELA	-99.05086311	19.34534225
430	DIF190201537604	Ciudad de México	Iztapalapa	Iztapalapa	ENTRE CALLE GENARO ESTRADA Y CALLE MANUEL ACUÑA COLONIA JAC CALLE DIBUJANTES COLONIA EL SIFÓN, 9400 IZTAPALAPA, IZTAPALAPA CIUDAD DE MÉXICO ENTRE AVENIDA RÍO CHUBUSCO Y CALLE PROYECTISTAS, CALLE DIBUJANTES POR AVENIDA RÍO CHURUBUSCO	-99.12071118	19.37091312
431	DIF190201537699	Ciudad de México	Iztapalapa	Iztapalapa	Y CALLE PROYECTISTAS COLONIA EL SIFÓN C.P. 09400 ALCAL CALLE EMPERADOREZ AZTECAS COLONIA MAGDALENA ATLAZOLPA, 9410 IZTAPALAPA, IZTAPALAPA CIUDAD DE MÉXICO ENTRE CALLE SANTA MARÍA Y CALLE FRANCISCO VILLA, CALLE EMPERADORES	-99.11213348	19.37745147
432	DIF190201537749	Ciudad de México	Iztapalapa	Iztapalapa	AZTECAS ENTRE CALLE SANTA MARÍA Y CALLE FRANCISCO VILLA COLO CERRADA MIRADOR COLONIA SANTIAGO ACAHUALTEPEC, 9600 IZTAPALAPA, IZTAPALAPA CIUDAD DE MÉXICO ENTRE CERRADA CUARTA CERRADA BENITO JUÁREZ Y CERRADA MIRAMAR, CERRADA MIRADOR	-99.00210055	19.35318744
433	DIF190201537781	Ciudad de México	Iztapalapa	Iztapalapa	ESQUINA CERRADA DEL RÍO ENTRE CUARTA CERRADA DE BENITO JU CALLE CAYETANO ANDRADE COLONIA SANTA MARTHA ACATITLA, 9510 IZTAPALAPA, IZTAPALAPA CIUDAD DE MÉXICO ENTRE CALLE JESÚS M. CARRIÓN Y CALLE LUIS T. NAVARRO, CALLE CAYETANO	-99.00968382	19.36511134
434	DIF190201537804	Ciudad de México	Iztapalapa	Iztapalapa	ANDRADE ENTRE CALLE JESÚS M. CARRIÓN Y LUIS T. NAVARRO COLO CALLE COMBATE DE CELAYA COLONIA UNIDAD VICENTE GUERRERO, 9200 IZTAPALAPA, IZTAPALAPA CIUDAD DE MÉXICO ENTRE CALLE DOS LEONARDO CHÁVEZ Y CALLE CAMPAÑA DEL ÉBANO, CALLE	-99.05509898	19.3570967
					COMBATE DE CELAYA ENTRE CALLE DOS LEONARDO CHÁVEZ Y CALLE CA		

#	FOLIO	ESTADO	MUNICIPIO	LOCALIDAD	DIRECCION	LONGITUD	LATITUD
435	DIF190201544918	Ciudad de México	Azcapotzalco	Azcapotzalco	CALLE JERUSALEN INTERIOR COLONIA CENTRO, 02080 AZCAPOTZALCO, AZCAPOTZALCO CIUDAD DE MÉXICO ENTRE CALLE AZCAPOTZALCO Y CALLE 22 DE FEBRERO, CALLE JERUSALEN INTERIOR COLONIA	-99.18446627	19.46424729
436	DIF190201526852	Ciudad de México	Azcapotzalco	Azcapotzalco	CALLE TIANGUIS INTERIOR COLONIA AMPLIACIÓN SAN PEDRO XALPA, 2719 AZCAPOTZALCO, AZCAPOTZALCO CIUDAD DE MÉXICO ENTRE CALZADA LAS NARANJAS Y CALLE SOYACAL, SE ENCUENTRA LOCALIZADO SOBRE LA CALZADA LAS NARANJAS Y AV SOYACAL.	-99.20835939	19.4718541
437	DIF190201526856	Ciudad de México	Azcapotzalco	Azcapotzalco	CALLE QUEZALA INTERIOR COLONIA AMPLIACIÓN SAN PEDRO XALPA, 2719 AZCAPOTZALCO, AZCAPOTZALCO CIUDAD DE MÉXICO ENTRE CALZADA LAS NARANJAS Y CALLE SOYACAL, SE ENCUENTRA LOCALIZADO SOBRE LA CALZADA LAS NARANJAS Y CALLE CALLE SOYACA	-99.20797409	19.47175438
438	DIF190201548234	Ciudad de México	Iztapalapa	Iztapalapa	CERRADA ATIZAPÁN COLONIA SANTIAGO ACAHUALTEPEC 2A. AMPLIACIÓN, 9609 IZTAPALAPA, IZTAPALAPA CIUDAD DE MÉXICO ENTRE CALLE EVA SAMANO Y AVENIDA OCTAVIO SENTÍES, EL POZO DE UBICA EN CALLE ATIZAPÁN ENTRE LA CALLE EVA SAMANO Y LA AVE	-99.01204416	19.34959587
439	DIF190201538058	Ciudad de México	Xochimilco	Xochimilco	CALLE PROL. 16 DE SEPTIEMBRE INTERIOR PUEBLO SAN FRANCISCO TLALNEPANTLA, 16900 XOCHIMILCO, XOCHIMILCO CIUDAD DE MÉXICO ENTRE CALLE AYUNTAMIENTO Y CALLE CONSTITUCIÓN, SE LOCALIZA ENTRE CALLE AYUNTAMIENTO Y CALLE CONSTITUCIÓN	-99.12272748	19.19840231
440	DIF190201548288	Ciudad de México	Iztapalapa	Iztapalapa	CALLE FRESNO COLONIA SANTIAGO ACAHUALTEPEC 2A. AMPLIACIÓN, 9609 IZTAPALAPA, IZTAPALAPA CIUDAD DE MÉXICO ENTRE AVENIDA CARLOS HANK GONZÁLEZ Y AVENIDA CAMINO A LAS MINAS, EL POZO DE ABSORCIÓN SE UBICA EN CALLE FRESNO ENTRE LA AVE	-99.01000234	19.34439068
441	DIF190201547870	Ciudad de México	Benito Juárez	Benito Juárez	CALLE 7 INTERIOR COLONIA SAN PEDRO DE LOS PINOS, 3800 BENITO JUÁREZ, BENITO JUÁREZ CIUDAD DE MÉXICO ENTRE CALLE UNO Y CALLE DOS, ENTRE CALLE UNO Y CALLE DOS	-99.18437453	19.39251959
442	DIF190201537282	Ciudad de México	Iztapalapa	Iztapalapa	CALLE SANTA LUCÍA COLONIA CARLOS HANK GONZALEZ, 9700 IZTAPALAPA, IZTAPALAPA CIUDAD DE MÉXICO ENTRE CALLE MAURILIO MEJÍA Y CALLE URSULO GALVÁN, CALLE SANTA LUCÍA ENTRE MAURILIO MEJÍA Y CALLE URSULO GALVÁN COLONIA CARLOS HANK GON	-99.04585341	19.332862
443	DIF190201537288	Ciudad de México	Iztapalapa	Iztapalapa	CALLE VILLA CAÑAS COLONIA CARLOS HANK GONZALEZ, 9700 IZTAPALAPA, IZTAPALAPA CIUDAD DE MÉXICO ENTRE CALLE MAURILIO MEJÍA Y CALLE URSULO GALVÁN, CALLE VILLA CAÑAS ENTRE MAURILIO MEJÍA Y CALLE URSULO GALVÁN COLONIA CARLOS HANK GON	-99.04597345	19.3323032
444	DIF190201526848	Ciudad de México	Azcapotzalco	Azcapotzalco	CALLE HORMIGUERO INTERIOR COLONIA AMPLIACIÓN SAN PEDRO XALPA, 2719 AZCAPOTZALCO, AZCAPOTZALCO CIUDAD DE MÉXICO ENTRE CALZADA LAS NARANJAS Y CALLE MORELOS, SE ENCUENTRA LOCALIZADO SOBRE LA CALZADA LAS NARANJAS Y AV MORELOS	-99.20996872	19.47238009
445	DIF190201537445	Ciudad de México	Cuajimalpa de Morelos	Cuajimalpa De Morelos	AVENIDA CAMINO DEL TECNOLOGICO INTERIOR COLONIA SAN PABLO CHIMALPA, 2600 CUAJIMALPA DE MORELOS, CUAJIMALPA DE MORELOS CIUDAD DE MÉXICO ENTRE AVENIDA PUERTO MÉXICO Y AVENIDA TOLUCA MEXICO, SE LOCALIZA ENTRE PUERTO MEXICO Y TOLU	-99.31718994	19.3490339
446	DIF190201545255	Ciudad de México	Iztapalapa	Iztapalapa	CALLE BAMBÚ INTERIOR O COLONIA XALPA, 9640 IZTAPALAPA, IZTAPALAPA CIUDAD DE MÉXICO ENTRE CALLE OYAMEL Y CERRADA ENCINO, EN CALLE BAMBÚ ENTRE CALLE ENCINO Y CALLE OYAMEL COLONIA SANTIAGO ACAHUALTEPEC SEGUNDA AMPLIACIÓN C.P. 0960	-99.0195186	19.34031186
447	DIF190201537484	Ciudad de México	Iztapalapa	Iztapalapa	CALLE IGNACIO ZARAGOZA COLONIA AÑO DE JUÁREZ, 9780 IZTAPALAPA, IZTAPALAPA CIUDAD DE MÉXICO ENTRE CALLE JOSEFA ORTÍZ DE DOMÍNGUEZ Y CALLE IGNACIO ALLENDE, CALLE IGNACIO ZARAGOZA ENTRE CALLE JOSEFA ORTÍZ DE DOMÍNGUEZ Y CALLE IGNA	-99.07195667	19.32003964
448	DIF190201537516	Ciudad de México	Iztapalapa	Iztapalapa	CALLE DENTISTAS COLONIA EL SIFÓN, 9400 IZTAPALAPA, IZTAPALAPA CIUDAD DE MÉXICO ENTRE AVENIDA RÍO CHUBUSCO Y , CALLE DENTISTAS ENTRANDO POR RÍO CHURUBUSCO COLONIA EL SIFÓN C.P. 09400 ALCALDÍA IZTAPALAPA CIUDAD DE MÉXICO	-99.11618361	19.37068032
449	DIF190201538416	Ciudad de México	Venustiano Carranza	Venustiano Carranza	CALLE PUERTO ARTURO INTERIOR CERO COLONIA AQUILES SERDÁN, 15430 VENUSTIANO CARRANZA, VENUSTIANO CARRANZA CIUDAD DE MÉXICO ENTRE CALLE ESTERLINAS Y CALLE FLORINES, CALLE PEKIN CALLE PUERTO ARTURO S/N ENTRE ESTERLINAS Y FLORINES CO	-99.09137143	19.44749393
450	DIF190201537612	Ciudad de México	Iztapalapa	Iztapalapa	CALLE DIBUJANTES COLONIA EL SIFÓN, 9400 IZTAPALAPA, IZTAPALAPA CIUDAD DE MÉXICO ENTRE AVENIDA RÍO CHUBUSCO Y CALLE PROYECTISTAS, CALLE DIBUJANTES POR AVENIDA RÍO CHURUBUSCO Y CALLE PROYECTISTAS COLONIA EL SIFÓN C.P. 09400 ALCAL	-99.12047515	19.37183417
451	DIF190201537622	Ciudad de México	Iztapalapa	Iztapalapa	CALLE MELCHOR OCAMPO COLONIA EL TRIUNFO, 9430 IZTAPALAPA, IZTAPALAPA CIUDAD DE MÉXICO ENTRE EJE VIAL CINCO SUR Y EJE VIAL SEIS SUR, CALLE MELCHOR OCAMPO ENTRE EJE VIAL CINCO SUR Y EJE VIAL SEIS SUR COLONIA EL TRIUNFO C.P. 09430	-99.11973486	19.37680372
452	DIF190201538495	Ciudad de México	Tláhuac	Tláhuac	DADO QUE ES GASTO INDIRECTO EL PROYECTO SE UBICA EN LA CABECERA MUNICIPAL	-99.004846	19.270566

#	FOLIO	ESTADO	MUNICIPIO	LOCALIDAD	DIRECCION	LONGITUD	LATITUD
453	DIF190201537632	Ciudad de México	Iztapalapa	Iztapalapa	CALLE SUR CIENTO NUEVE A COLONIA HÉROES DE CHURUBUSCO, 9090 IZTAPALAPA, IZTAPALAPA CIUDAD DE MÉXICO ENTRE CALLE ATANASIO Y CALLE JORGE ENCISO, CALLE SUR CIENTO NUEVE A ENTRE CALLE ATANASIO Y CALLE JORGE ENCISO COLONIA HÉROES DE	-99.11709556	19.36062936
454	DIF190201537644	Ciudad de México	Iztapalapa	Iztapalapa	MÉXICO ENTRE CALLE RODOLFO USIGLI Y CALLE JORGE ENCISO, CALLE SUR CIENTO NUEVE A ENTRE CALLE RODOLFO USIGLI Y CALLE JORGE ENCISO COLONIA H	-99.11660204	19.3622995
455	DIF190201537656	Ciudad de México	Iztapalapa	Iztapalapa	CALLE SUR CIENTO TRECE COLONIA HÉROES DE CHURUBUSCO, 9090 IZTAPALAPA, IZTAPALAPA CIUDAD DE MÉXICO ENTRE CALLE ATANASIO Y CALLE JORGE ENCISO, CALLE SUR CIENTO TRECE ENTRE CALLE ATANASIO Y CALLE JORGE ENCISO COLONIA HÉROES DE CHU	-99.11569009	19.36044716
456	DIF190201537674	Ciudad de México	Iztapalapa	Iztapalapa	CALLE SANTA CRUZ COLONIA LOMAS DE SAN LORENZO, 9780 IZTAPALAPA, IZTAPALAPA CIUDAD DE MÉXICO ENTRE CALLE VILLA HERMOSA Y , CALLE SANTA CRUZ POR CALLE VILLA HERMOSA COLONIA LOMAS DE SAN LORENZO C.P. 09780 ALCALDÍA IZTAPALAPA CIU	-99.06908939	19.31918411
457	DIF190201538546	Ciudad de México	Tláhuac	San Miguel	CALLE BELISARIO DOMINGUEZ INTERIOR PUEBLO SANTA CATARINA YECAHUIZOTL, 13100 SAN MIGUEL, TLÁHUAC CIUDAD DE MÉXICO ENTRE CALLE MIGUEL HIDALGO Y CALLE JOSÉ ESPINOSA GOROSTIZA, SE LOCALIZA SOBRE MIGUEL HIDALGO Y CALLE JOSÉ ESPINOSA	-98.96979343	19.31010803
458	DIF190201548268	Ciudad de México	Iztapalapa	Iztapalapa	CERRADA MAGNOLIA COLONIA SANTIAGO ACAHUALTEPEC 2A. AMPLIACIÓN, 9609 IZTAPALAPA, IZTAPALAPA CIUDAD DE MÉXICO ENTRE CALLE MAGNOLIA Y CALLE CARRIL, EL POZO DE ABSORCIÓN SE UBICA EN LA CERRADA MAGNOLIA ENTRE LA CALLE MAGNOLIA Y CAL	-99.01196102	19.34799646
459	DIF190201537763	Ciudad de México	Iztapalapa	Iztapalapa	CALLE JAZMÍN COLONIA SAN JUAN XALPA, 9850 IZTAPALAPA, IZTAPALAPA CIUDAD DE MÉXICO ENTRE CALLE SABADELL Y CALLE BELLAVISTA, CALLE JAZMÍN ENTRE CALLE SABADELL Y CALLE BELLAVISTA COLONIA SAN JUAN XALPA C.P. 09850 ALCALDÍA IZTAPALAPA	-99.08905709	19.33422365
460	DIF190201537771	Ciudad de México	Iztapalapa	Iztapalapa	AVENIDA INDEPENDENCIA COLONIA SANTA MARTHA ACATITLA, 9510 IZTAPALAPA, IZTAPALAPA CIUDAD DE MÉXICO ENTRE CALLE DIECISÉIS DE SEPTIEMBRE Y CALLE AMADOR SALAZAR, AVENIDA INDEPENDENCIA ENTRE CALLE DIECISÉIS DE SEPTIEMBRE Y CALLE AMA	-99.00829062	19.36369974
461	DIF190201537790	Ciudad de México	Iztapalapa	Iztapalapa	CALLE SUR CIENTO ONCE COLONIA SECTOR POPULAR, 9060 IZTAPALAPA, IZTAPALAPA CIUDAD DE MÉXICO ENTRE AVENIDA RODOLFO USIGLI Y CALLE ATANASIO G. SARABIA, CALLE SUR CIENTO ONCE ENTRE AVENIDA RODOLFO USIGLI Y ATANASIO G. SARABIA COLON	-99.11627481	19.3617934
462	DIF190201537802	Ciudad de México	Iztapalapa	Iztapalapa	CALLE CALLE SUR CIENTO ONCE A COLONIA SECTOR POPULAR, 9060 IZTAPALAPA, IZTAPALAPA CIUDAD DE MÉXICO ENTRE AVENIDA RODOLFO USIGLI Y CALLE ATANASIO G. SARABIA, SUR CIENTO ONCE A ENTRE AVENIDA RODOLFO USIGLI Y ATANASIO G. SARABIA C	-99.11571691	19.36217804
463	DIF190201537809	Ciudad de México	Iztapalapa	Iztapalapa	CALLE PLATEROS COLONIA LOMAS DE LA ESTANCIA, 9640 IZTAPALAPA, IZTAPALAPA CIUDAD DE MÉXICO ENTRE CALLE BENITO JUÁREZ Y CALLE CERRO DEL SOMBRETE, CALLE PLATEROS ENTRE CALLE BENITO JUÁREZ Y CALLE CERRO DEL SOMBRETE COLONIA LOM	-99.00368705	19.3398865
464	DIF190201538759	Ciudad de México	Venustiano Carranza	Venustiano Carranza	CALLE DINARES 2 DOS INTERIOR CERO COLONIA SIMÓN BOLÍVAR, 15410 VENUSTIANO CARRANZA, VENUSTIANO CARRANZA CIUDAD DE MÉXICO ENTRE CALLE CARLOS MARX Y CALLE CANTON, CALLE CORONAS CALLE DINARES ENTRE CARLOS MARX Y CANTON COLONIA SIMON	-99.09892721	19.44861641
465	DIF190201543850	Ciudad de México	Miguel Hidalgo	Miguel Hidalgo	DADO QUE ES GASTO INDIRECTO EL PROYECTO SE UBICA EN LA CABECERA MUNICIPAL CERRADA PLATA COLONIA PALMITAS, 9670 IZTAPALAPA, IZTAPALAPA CIUDAD DE MÉXICO ENTRE CALLE TURITZIO Y CALLE BRONCE, EL POZO DE ABSORCIÓN SE UBICA EN CERRADA PLATA COLONIA PALMITAS CP. 09670 ALCALDÍA DE IZTAPALAPA CIUDAD DE MÉX	-99.190754	19.407269
466	DIF190201548500	Ciudad de México	Iztapalapa	Iztapalapa	CALLE PALMITAS COLONIA PALMITAS, 9670 IZTAPALAPA, IZTAPALAPA CIUDAD DE MÉXICO ENTRE CALLE LEONARDO DA VINCI Y CALLE 21 DE MARZO, EL POZO DE ABSORCIÓN SE UBICA EN CALLE PALMITAS ENTRE LA CALLE LEONARDO DA VINCI Y CALLE 21 DE	-99.0247337	19.33420341
467	DIF190201548504	Ciudad de México	Iztapalapa	Iztapalapa	CALLE SALVADOR ALLENDE COLONIA CITLALLI, 9660 IZTAPALAPA, IZTAPALAPA CIUDAD DE MÉXICO ENTRE AVENIDA PALMITAS Y CALLE CONSTITUCIÓN, EL POZO DE ABSORCIÓN SE UBICA EN CALLE SALVADOR ALLENDE ENTRE AVENIDA PALMITAS Y CALLE CONSTITUC	-99.02589509	19.34285141
468	DIF190201548506	Ciudad de México	Iztapalapa	Iztapalapa	AVENIDA PALMITAS COLONIA PALMITAS, 9670 IZTAPALAPA, IZTAPALAPA CIUDAD DE MÉXICO ENTRE CALLE DE PALMITAS Y CALLE JOSÉ M. OTHÓN, EL POZO DE ABSORCIÓN SE UBICA EN AVENIDA PALMITAS ENTRE LA CALLE DE PALMITAS Y CALLE JOSÉ M. OTH	-99.02655694	19.3407868
469	DIF190201548514	Ciudad de México	Iztapalapa	Iztapalapa	CALLE PIRULES COLONIA CITLALLI, 9660 IZTAPALAPA, IZTAPALAPA CIUDAD DE MÉXICO ENTRE CALLE LÁZARO CÁRDENAS Y CALLE LAS LAJAS, EL POZO DE ABSORCIÓN SE UBICA EN CALLE PIRULES ENTRE LA CALLE LÁZARO CÁRDENAS Y CALLE LAS LAJAS COLO	-99.02189055	19.34227944
470	DIF190201548516	Ciudad de México	Iztapalapa	Iztapalapa			

#	FOLIO	ESTADO	MUNICIPIO	LOCALIDAD	DIRECCION	LONGITUD	LATITUD
471	DIF190201548525	Ciudad de México	Iztapalapa	Iztapalapa	CALLE RUBÉN DARÍO COLONIA PALMITAS, 9670 IZTAPALAPA, IZTAPALAPA CIUDAD DE MÉXICO ENTRE CALLE TURITZIO Y CERRADA ALTAMIRANO, EL POZO DE ABSORCIO769N SE UBICA EN CALLE RUBÉN DARÍO ENTRE LA CALLE TURITZIO Y CERRADA ALTAMIRANO COLO	-99.02290979	19.3344565
472	DIF190201548533	Ciudad de México	Iztapalapa	Iztapalapa	CALLE TEATINOS COLONIA XALPA, 9640 IZTAPALAPA, IZTAPALAPA CIUDAD DE MÉXICO ENTRE CALLE MARGARITA MAZA DE JUÁREZ Y CALLE EMILIZANO ZAPATA, EL POZO DE ABSORCIO769N SE UBICA EN CALLE TEATINOS ENTRE LA CALLE MARGARITA MAZA DE JUÁREZ	-99.02295539	19.33754422
473	DIF190201538068	Ciudad de México	Xochimilco	Xochimilco	CALLE CAMINO A SAN LORENZO INTERIOR PUEBLO SANTA MARÍA NATIVITAS, 16450 XOCHIMILCO, XOCHIMILCO CIUDAD DE MÉXICO ENTRE CALLE LA HERRADURA Y AVENIDA BENITO JUÁREZ, SE LOCALIZA ENTRE LA CALLE HERRADURA Y AV BENITO JUAREZ	-99.09485421	19.24209664
474	DIF190201548539	Ciudad de México	Iztapalapa	Iztapalapa	CALLE PLAN DE AYALA COLONIA DESARROLLO URBANO QUETZALCOATL, 9700 IZTAPALAPA, IZTAPALAPA CIUDAD DE MÉXICO ENTRE CALLE XOLOTL Y CALLE YOLILIZTLI, EL POZO DE ABSORCIO769N SE UBICA EN CALLE PLAN DE AYALA ENTRE LA CALLE XOLOTL Y CAL	-99.04037634	19.31971819
475	DIF190201532003	Ciudad de México	Milpa Alta	Villa Milpa Alta	DADO QUE ES GASTO INDIRECTO EL PROYECTO SE UBICA EN LA CABECERA MUNICIPAL CALLE LA DIVINA COMEDIA COLONIA PROGRESISTA, 9240 IZTAPALAPA, IZTAPALAPA CIUDAD DE MÉXICO	-99.023372	19.191249
476	DIF190201536470	Ciudad de México	Iztapalapa	Iztapalapa	ENTRE CALLE ALEMÁN Y , CALLE LA DIVINA COMEDIA POR CALLE ALEMÁN COLONIA PROGRESITA C.P. 09240 ALCALDÍA IZTAPALAPA CIUDAD DE MÉXICO	-99.06724939	19.3608976
477	DIF190201535612	Ciudad de México	Iztapalapa	Iztapalapa	CALLE TRASPORTISTAS 50 CINCUENTA INTERIOR SN COLONIA EX LIENZO CHARRO, 9208 IZTAPALAPA, IZTAPALAPA CIUDAD DE MÉXICO ENTRE AVENIDA GUELATAO Y CALLE MANUEL ESCANDÓN, CALLE	-99.03985599	19.37629766
478	DIF190201535618	Ciudad de México	Iztapalapa	Iztapalapa	TRANSPORTISTAS ENTRE AVENIDA GUELATAO Y CALLE MANUEL ESCA CALLE EJIDOS COLONIA SANTA MARÍA AZTAHUACÁN, 9500 IZTAPALAPA, IZTAPALAPA CIUDAD DE MÉXICO	-99.02336845	19.34924663
479	DIF190201536561	Ciudad de México	Iztapalapa	Iztapalapa	ENTRE CALLE MIGUEL HIDALGO Y AVENIDA DE LAS PALMAS, CALLE EJIDOS ESQUINA CALLE VICENTE GUERRERO ENTRE CALLE MIGUEL HIDALGO Y AVENIDA DE L	-99.06557569	19.35282501
480	DIF190201532118	Ciudad de México	Iztapalapa	Iztapalapa	CALLE PLUTARCO ELÍAS CALLES COLONIA PROGRESISTA, 9240 IZTAPALAPA, IZTAPALAPA CIUDAD DE MÉXICO ENTRE CALLE ESTEBAN CORONADO Y , CALLE PLUTARCO ELÍAS CALLES POR CALLE ESTEBAN CORONADO COLONIA PROGRESITA C.P. 09240 ALCALDÍA IZTAP	-99.03747285	19.3227834
481	DIF190201535652	Ciudad de México	Iztapalapa	Iztapalapa	CALLE VILLA GONZÁLO COLONIA DESARROLLO URBANO QUETZALCOATL, 9700 IZTAPALAPA, IZTAPALAPA CIUDAD DE MÉXICO ENTRE CALLE VILLA GRAL. ROCA Y CALLE VILLA GRAL. MITRE, EL POZO DE ABSORCIO769N SE UBICA EN CALLE VILLA GONZÁLO ENTRE LA C	-99.08694485	19.30631005
482	DIF190201535674	Ciudad de México	Iztapalapa	Iztapalapa	CALLE TRIÁNGULO DE LAS AGUJAS COLONIA EL VERGEL, 9820 IZTAPALAPA, IZTAPALAPA CIUDAD DE MÉXICO ENTRE CALLE CANAL DE GARAY Y AVENIDA CANAL DE CHALCO, TRIÁNGULO DE LAS AGUJAS ENTRE CALLE CANAL DE GARAY Y AVENIDA CANAL DE CHALCO CO	-99.09008304	19.31172204
483	DIF190201535694	Ciudad de México	Iztapalapa	Iztapalapa	CALLE TÉCNICOS Y MANUALES 240 DOCIENTOS CUARENTA INTERIOR SN COLONIA LOMAS ESTRELLA, 9890 IZTAPALAPA, IZTAPALAPA CIUDAD DE MÉXICO ENTRE CALLE MACEDONIA Y CALLE VALENCIA, CALLE TÉCNICOS Y MANUALES ENTRE CALLE MACEDONIA Y CALLE V	-99.03324166	19.38233482
484	DIF190201535704	Ciudad de México	Iztapalapa	Iztapalapa	CALLE LANCEROS DE OAXACA COLONIA EJÉRCITO DE ORIENTE, 9230 IZTAPALAPA, IZTAPALAPA CIUDAD DE MÉXICO ENTRE CALLE JOSÉ MARÍA MORA Y , CALLE LANCEROS DE OAXACA POR CALLE JOSÉ MARÍA MORA COLONIA EJÉRCITO DE ORIENTE C.P. 09230 ALCAL	-99.07028163	19.29019706
485	DIF190201535713	Ciudad de México	Iztapalapa	Iztapalapa	CALLE ACAHUATL COLONIA EL MOLINO TEZONCO, 9960 IZTAPALAPA, IZTAPALAPA CIUDAD DE MÉXICO ENTRE CALLE MACAHUITE Y CALLE LEOPOLDO MÉNDEZ, CALLE ACAHUATL ENTRE CALLE MACAHUITE Y CALLE LEOPOLDO MÉNDEZ COLONIA EL MOLINO TEZONCO C.P.	-99.04080683	19.31634664
486	DIF190201536622	Ciudad de México	Iztapalapa	Iztapalapa	CALLE PATRIA LIBRE COLONIA EL MOLINO, 9700 IZTAPALAPA, IZTAPALAPA CIUDAD DE MÉXICO ENTRE CALLE OBREROS DEL MUNDO Y CALLE EJÉRCITO DEL SUR, CALLE PATRIA LIBRE ENTRE CALLE EJÉRCITO DEL SUR Y CALLE OBREROS DEL MUNDO COLONIA EL MOL	-99.06689668	19.35352347
487	DIF190201536648	Ciudad de México	Iztapalapa	Iztapalapa	CERRADA PRIMERA DE ESTEBAN CORONADO COLONIA PROGRESISTA, 9240 IZTAPALAPA, IZTAPALAPA CIUDAD DE MÉXICO ENTRE CALLE ESTEBAN CORONADO Y CALLE PRESIDENTE EMILIO PORTES GIL, CALLE PRIMERA CERRADA DE ESTEBAN CORONADO ENTRE CALLE ESTE	-99.06678537	19.35424724
488	DIF190201533937	Ciudad de México	Tlalpan	Tlalpan	CALLE PRESIDENTE EMILIO PORTES GIL COLONIA PROGRESISTA, 9240 IZTAPALAPA, IZTAPALAPA CIUDAD DE MÉXICO ENTRE CALLE PLUTARCO ELÍAS CALES Y CERRADA SEGUNDA DE EMILIO PORTES GIL, CALLE PRESIDENTE EMILIO PORTES GIL ENTRE CALLE PLUTAR CALLE MANZANO COLONIA SAN ANDRÉS TOTOLTEPEC, 14400 TLALPAN, TLALPAN CIUDAD DE MÉXICO	-99.15089945	19.24408943
					ENTRE CALLE PIRULES Y CALLE CAPULIN, CALLE NARANJO PARA LLEGAR AL DOMICILIO ESTABLECIDO SE PUEDE ENTRAR POR LA AUTOPISTA MEXICO CUERNAVACA LLEGAN		



#	FOLIO	ESTADO	MUNICIPIO	LOCALIDAD	DIRECCION	LONGITUD	LATITUD
489	DIF190201535789	Ciudad de México	Tlalpan	San Miguel Ajusco	AVENIDA MIGUEL HIDALGO PUEBLO SAN MIGUEL AJUSCO, 14700 SAN MIGUEL AJUSCO, TLALPAN CIUDAD DE MÉXICO ENTRE CALLE BIENESTAR Y AVENIDA FELICIDAD, EL PROYECTO A REALIZAR UBICADA EN LA AVENIDA MIGUEL HIDALGO ENTRONCA EN LA CARRETERA M	-99.19537271	19.22969845
490	DIF190201535796	Ciudad de México	Iztapalapa	Iztapalapa	CALLE TULA COLONIA TULA, 9800 IZTAPALAPA, IZTAPALAPA CIUDAD DE MÉXICO ENTRE AVENIDA CANAL NACIONAL Y AVENIDA TAXQUEÑA, CALLE TULA ENTRE AVENIDA CANAL NACIONAL Y AVENIDA TAXQUEÑA COLONIA TULA C.P. 09800 ALCALDÍA IZTAPALAPA CIUDA	-99.11276782	19.33612944
491	DIF190201536669	Ciudad de México	Iztapalapa	Iztapalapa	CALLE PASCUAL ORTÍZ RUBIO COLONIA PROGRESISTA, 9240 IZTAPALAPA, IZTAPALAPA CIUDAD DE MÉXICO ENTRE CALLE PLUTARCO ELÍAS CALES Y CALLE ALBARRADA, CALLE PACUAL ORTÍZ RUBIO ENTRE CALLE PLUTARCO ELÍAS CALLES Y CALLA ALBARRADA COLONI	-99.06705627	19.35896932
492	DIF190201527352	Ciudad de México	Azcapotzalco	Azcapotzalco	CERRADA CUARTA DE LOS ÁNGELES INTERIOR COLONIA SANTA BÁRBARA, 1176 AZCAPOTZALCO, AZCAPOTZALCO CIUDAD DE MÉXICO ENTRE CALLE GASODUCTO Y CALLE SOFIA EUGENIA, SE LOCALIZA SOBRE LA CALLE GASODUCTO Y SOFIA EUGENIA COMO REFERENCIA S	-99.18330756	19.49796945
493	DIF190201528192	Ciudad de México	Azcapotzalco	Azcapotzalco	CALLE POLO NORTE INTERIOR COLONIA ÁNGEL ZIMBRÓN, 02099 AZCAPOTZALCO, AZCAPOTZALCO CIUDAD DE MÉXICO ENTRE AVENIDA AQUILES SERDÁN Y CALLE JOSÉ F. GUTIERREZ, SE LOCALIZA ENTRE ESQ AV AQUILES SERDÁN Y POLO NORTE Y CALLE JOSÉ F. GUT	-99.19027057	19.47142926
494	DIF190201528210	Ciudad de México	Azcapotzalco	Azcapotzalco	CALLE POLO NORTE INTERIOR COLONIA ÁNGEL ZIMBRÓN, 02099 AZCAPOTZALCO, AZCAPOTZALCO CIUDAD DE MÉXICO ENTRE AVENIDA AQUILES SERDÁN Y CALLE JOSÉ F. GUTIERREZ, SE LOCALIZA ENTRE ESQ AV AQUILES SERDÁN Y POLO NORTE Y CALLE JOSÉ F. GUT	-99.19033495	19.47151018
495	DIF190201532293	Ciudad de México	Iztapalapa	Iztapalapa	DADO QUE ES GASTO INDIRECTO EL PROYECTO SE UBICA EN LA CABECERA MUNICIPAL CALLE PRIMAVERA PUEBLO LA MAGDALENA PETLACALCO, 14480 TLALPAN, TLALPAN CIUDAD DE MÉXICO	-99.092623	19.359004
496	DIF190201535825	Ciudad de México	Tlalpan	Tlalpan	ENTRE AVENIDA MÉXICO - AJUSCO Y CALLE DE LA CRUZ, EL PROYECTO SE REALIZARA EN LA CALLE PRIMAVERA ESTA ENTRONCA CON LA AVENIDA MÉXICO - AJUSC	-99.17926764	19.23231593
497	DIF190201535832	Ciudad de México	Iztapalapa	Iztapalapa	CALLE ROBERTO KOCH COLONIA LOS PICOS VI-B, 9420 IZTAPALAPA, IZTAPALAPA CIUDAD DE MÉXICO ENTRE AVENIDA CANAL DE TEZONTLE Y AVENIDA RÍO CHURUBUSCO, CALLE ROBERTO KOCH ENTRE AVENIDA CANAL DE TEZONTLE Y AVENIDA RÍO CHURUBUSCO COLON	-99.10407612	19.37882946
498	DIF190201536737	Ciudad de México	Cuauhtémoc	Cuauhtémoc	INTERIOR 0 0 COLONIA CENTRO (ÁREA 1), 06000 CUAUHTÉMOC, CUAUHTÉMOC CIUDAD DE MÉXICO ENTRE Y , 138 ACCESOS DE LAS ESTACIONES DEL SISTEMA COLECTIVO METRO UBICADAS DENTRO DE LA ALCALDÍA CUAUHTÉMOC	-99.15072768	19.45978563
499	DIF190201536744	Ciudad de México	Iztapalapa	Iztapalapa	PROLONGACION EMILIO PORTES GIL COLONIA PROGRESISTA, 9240 IZTAPALAPA, IZTAPALAPA CIUDAD DE MÉXICO ENTRE CALLE ESTEBAN CORONADO Y CALLE NECAXA, PROLONGACIÓN EMILIO PORTES GIL ENTRE ESTEBAN CORONADO Y NECAXA COLONIA PROGRESISTA C.	-99.06498163	19.35393126
500	DIF190201534021	Ciudad de México	Tlalpan	Tlalpan	CALLE REFORMA PUEBLO SAN MIGUEL XICALCO, 14490 TLALPAN, TLALPAN CIUDAD DE MÉXICO ENTRE CALLE GALEANA Y CALLE NIÑOS HEROES, CALLE LAS FLORES SE TOMA COMO REFERENCIA LA IGLESIA DEL PUEBLO SE ENCUENTRA EN EL CENTRO.	-99.16413286	19.23277499
501	DIF190201534039	Ciudad de México	Tlalpan	San Miguel Ajusco	CALLE MARIANO MATAMOROS PUEBLO SAN MIGUEL AJUSCO, 14700 SAN MIGUEL AJUSCO, TLALPAN CIUDAD DE MÉXICO ENTRE CALLE VALDIVIA Y CALLE NARCISO MENDOZA, CALLE GENERAL JOSÉ GONZÁLEZ VARELA SE TRABAJARA EN CALLES CERCANAS AL PUEBLO DE SANT	-99.20229205	19.22626225
502	DIF190201535937	Ciudad de México	Iztapalapa	Iztapalapa	CIRCUITO FERNANDO GARCILAZO COLONIA EJÉRCITO DE ORIENTE, 9230 IZTAPALAPA, IZTAPALAPA CIUDAD DE MÉXICO ENTRE AVENIDA FUENTE DE LORETO Y CALLE MIGUEL M, CIRCUITO FERNANDO GARCILAZO ENTRE AVENIDA FUENTE DE LORETO Y CALLE MIGUEL M	-99.03241018	19.36930886
503	DIF190201535960	Ciudad de México	Iztapalapa	Iztapalapa	ANDADOR S/N COLONIA EJÉRCITO DE ORIENTE, 9230 IZTAPALAPA, IZTAPALAPA CIUDAD DE MÉXICO ENTRE CALLE LUIS ZAMORA Y CALLE JOAQUÍN IBARGUEN, ANDADOR MARIANO PAREDES ENTRE CALLE LUIS ZAMORA Y CALLE JOAQUÍN IBARGUEN COLONIA EJÉRCITO D	-99.02955631	19.36789689
504	DIF190201535966	Ciudad de México	Iztapalapa	Iztapalapa	AVENIDA CEDROS COLONIA SANTA MARTHA ACATITLA NORTE, 9140 IZTAPALAPA, IZTAPALAPA CIUDAD DE MÉXICO ENTRE CALLE TRUENOS Y CALLE FRANCISCO C. MORALES, AVENIDA CEDROS ENTRE CALLE TRUENOS Y CALLE FRANCISCO C. MORALES COLONIA SANTA MA	-99.01005933	19.37177597
505	DIF190201535991	Ciudad de México	Iztapalapa	Iztapalapa	CALLE SESENTA Y TRES COLONIA SANTA CRUZ MEYEHUALCO, 9290 IZTAPALAPA, IZTAPALAPA CIUDAD DE MÉXICO ENTRE AVENIDA SAMUEL GOMPERS Y AVENIDA ERMITA IZTAPALAPA, CALLE SESENTA Y TRES ENTRE AVENIDA SAMUEL GOMPERS Y AVENIDA ERMITA IZTAP	-99.04616186	19.34715625
506	DIF190201536828	Ciudad de México	Iztapalapa	Iztapalapa	CALLE ESTEBAN CORONADO COLONIA PROGRESISTA, 9240 IZTAPALAPA, IZTAPALAPA CIUDAD DE MÉXICO ENTRE CALLE SAN FELIPE DE JESÚS Y CALLE F.F.C.C. RAFAEL ATLIXCO, CALLE ESTEBAN CORONA ENTRE CALLE SAN FELIPE DE JESÚS Y F.F.C.C. RAFAEL AT	-99.07069335	19.35372086

#	FOLIO	ESTADO	MUNICIPIO	LOCALIDAD	DIRECCION	LONGITUD	LATITUD
507	DIF190201534063	Ciudad de México	Tlalpan	San Miguel Topilejo	CALLE ANTIGUO CAMINO A SANTA CRUZ COLONIA SAN MIGUEL TOPILEJO, 14500 SAN MIGUEL TOPILEJO, TLALPAN CIUDAD DE MÉXICO ENTRE CALLE OYOMETITLA Y CALLE OCOTLA, CERRADA PRIMERA DE SANTA CRUZ SE UBICAN MUCHOS TRAMOS DE TERRACERIA	-99.15772332	19.214199
508	DIF190201534079	Ciudad de México	Tlalpan	Tlalpan	CALLE PIEDRA TRONADA COLONIA 2 DE OCTUBRE, 14739 TLALPAN, TLALPAN CIUDAD DE MÉXICO ENTRE CALLE TROYA Y CALLE SAUCE, CALLE DURAZNO SE ENCUENTRA CERCA DEL DEPORTIVO SOLIDARIDAD.	-99.23022009	19.26939368
509	DIF190201534081	Ciudad de México	Tlalpan	Tlalpan	CALLE IZAMAL COLONIA MIRADOR I, 14748 TLALPAN, TLALPAN CIUDAD DE MÉXICO ENTRE CALLE ANSAR Y CALLE CUERVO, CALLE TROYA SE ENCUENTRA CERCA DE LA PREPARATORIA DEL IEMS PLANTEL GRAL. FRANCISCO J MÚGICA	-99.22427356	19.26966116
510	DIF190201534095	Ciudad de México	Tlalpan	San Miguel Ajusco	CALLE AV. HIDALGO PUEBLO SAN MIGUEL AJUSCO, 14700 SAN MIGUEL AJUSCO, TLALPAN CIUDAD DE MÉXICO ENTRE AVENIDA MIGUEL HIDALGO Y CALLE MARIANO MATAMOROS, EL JARDÍN DE NIÑOS SE UBICA ALEDAÑA A LA AV. MIGUEL HIDALGO	-99.20095512	19.22611333
511	DIF190201535998	Ciudad de México	Iztapalapa	Iztapalapa	AVENIDA DOS COLONIA SANTA CRUZ MEYEHUALCO, 9290 IZTAPALAPA, IZTAPALAPA CIUDAD DE MÉXICO ENTRE CALLE DIECISIETE Y CALLE SIETE, AVENIDA DOS ENTRE CALLE DIECISIETE Y CALLE SIETE	-99.03473565	19.34518226
512	DIF190201536009	Ciudad de México	Iztapalapa	Iztapalapa	COLONIA SANTA CRUZ MEYEHUALCO C.P. 09290 ALCALDÍA IZ AVENIDA CUATRO COLONIA SANTA CRUZ MEYEHUALCO, 9290 IZTAPALAPA, IZTAPALAPA CIUDAD DE MÉXICO ENTRE CALLE CUARENTA Y CINCO Y CALLE TREITA Y TRES, AVENIDA CUATRO ENTRE CALLE	-99.04092083	19.34586051
513	DIF190201536860	Ciudad de México	Iztapalapa	Iztapalapa	CUARENTA Y TRES Y CALLE TRAITA Y TRES COLONIA SANTA CRUZ CALLE CUATRO DE MARZO DE MIL NOVECIENTOS VEINTINUEVE COLONIA PROGRESISTA, 9240 IZTAPALAPA, IZTAPALAPA CIUDAD DE MÉXICO ENTRE CALLE SAN FELIPE DE JESÚS Y CALLE CALLE DOS,	-99.07164334	19.35436871
514	DIF190201533280	Ciudad de México	Iztapalapa	Iztapalapa	CALLE CUATRO DE MARZO DE 1929 ENTRE CALLE SAN FELIPE DE J CERRADA SAN LUIS POTOSÍ COLONIA SAN MIGUEL TEOTONGO, 9630 IZTAPALAPA, IZTAPALAPA CIUDAD DE MÉXICO ENTRE CALLE CÓRDOBA Y CALLE ORQUÍDEA, EL POZO DE ABSORCIÓN SE UBICA EN CALLE	-98.98375357	19.339412
515	DIF190201533306	Ciudad de México	Iztapalapa	Iztapalapa	CERRADA SAN LUIS POTOSÍ ENTRE CALLE CÓRDOBA Y CALLE CALLE ARZÓN COLONIA SAN PABLO, 9648 IZTAPALAPA, IZTAPALAPA CIUDAD DE MÉXICO ENTRE AVENIDA CAÑADA Y CALLE MIRASOL, EL POZO DE ABSORCIÓN SE UBICA EN CALLE ARZÓN ENTRE	-99.0033699	19.33363141
516	DIF190201534104	Ciudad de México	Iztapalapa	Iztapalapa	AVENIDA CAÑADA Y CALLE MIRASOL COLONIA SAN MIGUEL TEOTONGO CP. CALLE UNO COLONIA XALPA, 9640 IZTAPALAPA, IZTAPALAPA CIUDAD DE MÉXICO ENTRE CALLE DOS Y CALLE CUATRO, CALLE UNO ENTRE CALLE DOS Y CALLE CUATRO COLONIA XALPA CP. 09640	-99.0101913	19.34131317
517	DIF190201534109	Ciudad de México	Tlalpan	San Miguel Topilejo	IZTAPALAPA CIUDAD DE MÉXICO CALLE MIRADOR CHAPULTEPEC PUEBLO SAN MIGUEL TOPILEJO, 14500 SAN MIGUEL TOPILEJO, TLALPAN CIUDAD DE MÉXICO ENTRE CALLE LAS CRUCES Y CALLE VICENTE GUERRERO, EL JARDÍN DE NIÑOS SE UBICA A UN COSTADO DE LA PRIMARIA MAXIMILIANO MOLIN	-99.14661722	19.20337614
518	DIF190201534115	Ciudad de México	Tlalpan	San Miguel Ajusco	AVENIDA MIGUEL HIDALGO PUEBLO SAN MIGUEL AJUSCO, 14700 SAN MIGUEL AJUSCO, TLALPAN CIUDAD DE MÉXICO ENTRE CALLE MARIANO ESCOBEDO Y CALLE MARIANO MATAMOROS, LA ESCUELA PRIMARIA SE UBICA A UN COSTADO DEL JARDÍN DE NIÑOS TAVICHE	-99.19897526	19.22701566
519	DIF190201534134	Ciudad de México	Iztapalapa	Iztapalapa	CALLE MANZANA COLONIA XALPA, 9660 IZTAPALAPA, IZTAPALAPA CIUDAD DE MÉXICO ENTRE CALLE ZAPOTE Y CALLE FRESA, CALLE MANZANA ESQUINA CALLE TEJOCOTE ENTRE CALLE FRESA Y CALLE ZAPOTE COLONIA XALPA CP. 09660 IZTAPALAPA CIUDAD DE MÉXICO	-99.01847584	19.34107323
520	DIF190201534144	Ciudad de México	Iztapalapa	Iztapalapa	CALLE OAXACA COLONIA MIGUEL DE LA MADRID, 9638 IZTAPALAPA, IZTAPALAPA CIUDAD DE MÉXICO ENTRE CALLE CNOP Y CALLE TEZONTLE, EL POZO DE ABSORCIÓN SE UBICA EN CALLE OAXACA ENTRE CALLE CNOP Y CALLE TEZONTLE COLONIA MIGUEL DE LA MADR	-99.00138775	19.33957398
521	DIF190201534997	Ciudad de México	Iztapalapa	Iztapalapa	CALLE CACAMA COLONIA ESTRELLA DEL SUR, 9820 IZTAPALAPA, IZTAPALAPA CIUDAD DE MÉXICO ENTRE CALLE ACAMAPICHTLI Y CALLE ARROZ, CALLE CACAMA ESQUINA CAMINO ANTIGUO A CULHUACAN	-99.10450527	19.34786486
522	DIF190201536905	Ciudad de México	Iztapalapa	Iztapalapa	ENTRE CALLE ACAMAPICHTLI Y CALLE ARROZ COLONIA ESTRELLA CALLE FELIPE DE JESÚS COLONIA PROGRESISTA, 9240 IZTAPALAPA, IZTAPALAPA CIUDAD DE MÉXICO ENTRE CALLE ESTEBAN CORONADO Y CALLE PRESIDENTE EMILIO PORTES GIL, CALLE FELIPE DE JESÚS	-99.07250116	19.35501148
523	DIF190201536916	Ciudad de México	Iztapalapa	Iztapalapa	ENTRE CALLE ESTEBAN CORONADO Y CALLE PRESIDENTE EM CALLE ALBARRADA COLONIA PROGRESISTA, 9240 IZTAPALAPA, IZTAPALAPA CIUDAD DE MÉXICO ENTRE CALLE PRESIDENTE EMILIO PORTES GIL Y CALLE F.F.C.C. RAFAEL ATLIXCO, CALLE ALBARRADA ENTRE CALLE PRESIDENTE EMILIO PORTES GIL Y F.F.C.C. RAF	-99.06980554	19.35451042

#	FOLIO	ESTADO	MUNICIPIO	LOCALIDAD	DIRECCION	LONGITUD	LATITUD
524	DIF190201536930	Ciudad de México	Iztapalapa	Iztapalapa	CALLE S/N COLONIA PROGRESISTA, 9240 IZTAPALAPA, IZTAPALAPA CIUDAD DE MÉXICO ENTRE CALLE PRESIDENTE EMILIO PORTES GIL Y CALLE F.F.C.C. RAFAEL ATLIXCO, CALLE SIN NÚMERO ENTRE CALLE PRESIDENTE EMILIO PORTES GIL Y F.F.C.C. RAFAEL ATLIXCO	-99.06861464	19.35352094
525	DIF190201533318	Ciudad de México	Iztapalapa	Iztapalapa	AVENIDA CUAUHTÉMOC COLONIA SANTIAGO ACAHUALTEPEC, 9600 IZTAPALAPA, IZTAPALAPA CIUDAD DE MÉXICO ENTRE CALLE IGNACIO ZARAGOZA Y CALLE DOS DE ABRIL, EL POZO DE ABSORCIÓN SE UBICA EN CALLE CUAUHTÉMOC ENTRE CALLE IGNACIO ZARAGOZA Y CALLE PORFIRIO DÍAZ COLONIA SANTIAGO ACAHUALTEPEC, 9600 IZTAPALAPA, IZTAPALAPA CIUDAD DE MÉXICO ENTRE AVENIDA AÑO DE JUÁREZ Y CALLE ALFONSO SÁNCHEZ, EL POZO DE ABSORCIÓN SE UBICA EN CALLE PORFIRIO DÍAZ ENTRE AVENIDA AÑO DE JUÁREZ	-99.0040713	19.35405491
526	DIF190201533337	Ciudad de México	Iztapalapa	Iztapalapa	CALLE BARRANCA COLONIA MIGUEL DE LA MADRID, 9638 IZTAPALAPA, IZTAPALAPA CIUDAD DE MÉXICO ENTRE CALLE CAMPECHE Y CALLE CHIHUAHUA, EL POZO DE ABSORCIÓN SE UBICA EN CALLE BARRANCA ENTRE CALLE CAMPECHE Y CALLE CHIHUAHUA COLONIA IZTAPALAPA CIUDAD DE MÉXICO ENTRE AVENIDA MÉXICO COLONIA IZTLAHUACÁN, 9690 IZTAPALAPA, IZTAPALAPA CIUDAD DE MÉXICO ENTRE CALLE MOCTEZUMA Y CALLE MÉRIDA, AVENIDA MÉXICO ESQUINA CALLE OAXACA ENTRE CALLE MOCTEZUMA Y CALLE MÉRIDA COLONIA IXTLAHUACÁN CP. 09690 IZTAPALAPA	-99.00313655	19.35253652
527	DIF190201534150	Ciudad de México	Iztapalapa	Iztapalapa	CALLE SÁSTRAS COLONIA MIGUEL DE LA MADRID HURTADO, 9698 IZTAPALAPA, IZTAPALAPA CIUDAD DE MÉXICO ENTRE CALLE GRANADA Y CALLE PALMA, CALLE SÁSTRAS ESQUINA CALLE ORIZABA ENTRE CALLE GRANADA Y CALLE PALMA COLONIA MIGUEL DE LA MADRID HURTADO, 9638 IZTAPALAPA, IZTAPALAPA CIUDAD DE MÉXICO ENTRE CALLE TEZONTLE Y CALLE HIDALGO, EL POZO DE ABSORCIÓN SE UBICA EN CALLE OAXACA ENTRE CALLE HIDALGO Y CALLE TEZONTLE COLONIA LOMAS DE ZARAGOZA, 9620 IZTAPALAPA, IZTAPALAPA CIUDAD DE MÉXICO ENTRE CALLE GAZCA Y CALLE ROSAL, EL POZO DE ABSORCIÓN SE UBICA EN CALLE SAN ARTURO ENTRE CALLE GAZCA Y CALLE ROSAL COLONIA LOMAS DE ZARAGOZA	-98.99990114	19.33884057
528	DIF190201534157	Ciudad de México	Iztapalapa	Iztapalapa	CALLE OAXACA COLONIA MIGUEL DE LA MADRID HURTADO, 9638 IZTAPALAPA, IZTAPALAPA CIUDAD DE MÉXICO ENTRE CERRADA MATAMOROS Y CALLE PUEBLA, CALLE OAXACA ESQUINA CALLE MATAMOROS POR CALLE PUEBLA COLONIA MIGUEL DE LA MADRID HURTADO CP	-99.00246226	19.34741375
529	DIF190201534163	Ciudad de México	Iztapalapa	Iztapalapa	CALLE HERMANOS LUMIERE COLONIA FUEGO NUEVO, 9800 IZTAPALAPA, IZTAPALAPA CIUDAD DE MÉXICO ENTRE AVENIDA HIDALGO Y CALLE RODOLFO DIESEL, EL POZO DE ABSORCIÓN SE UBICA EN CALLE HERMANOS LUMIERE ENTRE CALLE HIDALGO Y CALLE RODOLFO	-99.00145077	19.34572166
530	DIF190201534169	Ciudad de México	Iztapalapa	Iztapalapa	CALLE TRES COLONIA PROGRESISTA, 9240 IZTAPALAPA, IZTAPALAPA CIUDAD DE MÉXICO ENTRE AVENIDA SAN RAFAEL ATLIXCO Y CALLE CUATRO DE MARZO DE MIL NOVECIENTOS VEINTINUEVE, CALLE TRES ENTRE AVENIDA SAN RAFAEL ATLIXCO Y CALLE CUATRO DE MARZO	-99.00169018	19.33650962
531	DIF190201534182	Ciudad de México	Iztapalapa	Iztapalapa	CALLE ARIEL COLONIA SIDERAL, 9320 IZTAPALAPA, IZTAPALAPA CIUDAD DE MÉXICO ENTRE AVENIDA CANAL DEL MORAL Y CALLE SATÉLITE, CALLE ARIEL ENTRE AVENIDA CANAL DEL MORAL Y CALLE SATÉLITE COLONIA SIDERAL C.P. 09320 ALCALDÍA IZTAPALAPA	-98.99844939	19.35513295
532	DIF190201534187	Ciudad de México	Iztapalapa	Iztapalapa	CALLE REA COLONIA SIDERAL, 9320 IZTAPALAPA, IZTAPALAPA CIUDAD DE MÉXICO ENTRE AVENIDA CANAL DEL MORAL Y CALLE SATÉLITE, CALLE REA ENTRE AVENIDA CANAL DEL MORAL Y CALLE SATÉLITE COLONIA SIDERAL C.P. 09320 ALCALDÍA IZTAPALAPA CIU	-99.00164579	19.34073353
533	DIF190201534190	Ciudad de México	Iztapalapa	Iztapalapa	CALLE BRUSELAS COLONIA LOMAS DE ZARAGOZA, 9620 IZTAPALAPA, IZTAPALAPA CIUDAD DE MÉXICO ENTRE CERRADA PRIMERA DE AGUSTÍN MELGAR Y CALLE BENITO JUÁREZ, EL POZO DE ABSORCIÓN SE UBICA EN CALLE BRUSELAS ENTRE PRIMERA CERRADA DE AGUSTÍN MELGAR Y CALLE BENITO JUÁREZ	-99.09392865	19.32947427
534	DIF190201536951	Ciudad de México	Iztapalapa	Iztapalapa	BOULEVARD CAPRI COLONIA LOMAS ESTRELLA, 9890 IZTAPALAPA, IZTAPALAPA CIUDAD DE MÉXICO ENTRE CERRADA CAPRI Y CERRADA SEGUNDA DE CAPRI, EL POZO DE ABSORCIÓN SE UBICA EN CALLE CAPRI ENTRE LA CERRADA CAPRI Y SEGUNDA CERRADA DE CAPRI	-99.07096157	19.35433328
535	DIF190201536967	Ciudad de México	Iztapalapa	Iztapalapa	CALLE CAMPECHE COLONIA LOMAS DE ZARAGOZA, 9620 IZTAPALAPA, IZTAPALAPA CIUDAD DE MÉXICO ENTRE CALLE BARRANCA Y CALLE CHIHUAHUA, CALLE CAMPECHE ENTRE CALLE BARRANCA Y CALLE CHIHUAHUA COLONIA IXTLAHUACÁN CP. 09690 IZTAPALAPA CIUDAD DE MÉXICO ENTRE CALLE ARROYO TLÁLOC COLONIA ESTRELLA DEL SUR, 9820 IZTAPALAPA, IZTAPALAPA CIUDAD DE MÉXICO ENTRE CALLE NETZAHUALCÓYOTL Y CALLE LA GRAN PENA, EL POZO DE ABSORCIÓN SE UBICA EN CALLE ARROYO TLÁLOC ENTRE CALLE NETZAHUALCÓYOTL Y CAL	-99.06515727	19.37359529
536	DIF190201536985	Ciudad de México	Iztapalapa	Iztapalapa		-99.06651178	19.37339287
537	DIF190201532530	Ciudad de México	Iztapalapa	Iztapalapa		-99.00043959	19.35533793
538	DIF190201532556	Ciudad de México	Iztapalapa	Iztapalapa		-99.0935109	19.32318838
539	DIF190201534202	Ciudad de México	Iztapalapa	Iztapalapa		-98.99846469	19.35511292
540	DIF190201534206	Ciudad de México	Iztapalapa	Iztapalapa		-99.09872109	19.35023361

#	FOLIO	ESTADO	MUNICIPIO	LOCALIDAD	DIRECCION	LONGITUD	LATITUD
541	DIF190201534228	Ciudad de México	Iztapalapa	Iztapalapa	CALLE EMILIO BERLINER COLONIA FUEGO NUEVO, 9800 IZTAPALAPA, IZTAPALAPA CIUDAD DE MÉXICO ENTRE CALLE HERMANOS LUMIERE Y CALLE LINUS YALE, CALLE EMILIO BERLINER ENTRE CALLE HERMANOS LUMIERE Y CALLE LINUS YALE COLONIA FUEGO NUEVO	-99.09337679	19.3316522
542	DIF190201534240	Ciudad de México	Iztapalapa	Iztapalapa	CALLE ENRIQUE CONTEL COLONIA CHINAMPAC DE JUÁREZ, 9208 IZTAPALAPA, IZTAPALAPA CIUDAD DE MÉXICO ENTRE CALLE EMILIO BALLI Y AVENIDA TELECOMUNICACIONES, CALLE ENRIQUE CONTEL ENTRE CALLE EMILIO BALLI Y AVENIDA TELECOMUNICACIONES CO	-99.04586468	19.3868972
543	DIF190201535093	Ciudad de México	Iztapalapa	Iztapalapa	CALLE VICENTE GUERRERO COLONIA ESTRELLA CULHUACÁN, 9800 IZTAPALAPA, IZTAPALAPA CIUDAD DE MÉXICO ENTRE AVENIDA TLÁHUAC Y PRIVADA VICENTE GUERRERO, CALLE VICENTE GUERRERO Y AVENIDA TLÁHUAC POR PRIVADA VICENTE GUERRERO COLONIA EST	-99.10783121	19.33612185
544	DIF190201535263	Ciudad de México	Iztapalapa	Iztapalapa	CALLE TURITZIO COLONIA PALMITAS, 9670 IZTAPALAPA, IZTAPALAPA CIUDAD DE MÉXICO ENTRE CALLE BRONCE Y CALLE PALMITAS, CALLE TURITZIO ENTRE CALLE BRONCE Y CALLE PALMITAS COLONIA PALMITAS C.P. 09670 ALCALDÍA IZTAPALAPA CIUDAD DE MÉX	-99.02506495	19.33439576
545	DIF190201536991	Ciudad de México	Iztapalapa	Iztapalapa	CALLE ABELARDO RODRÍGUEZ COLONIA PROGRESISTA, 9240 IZTAPALAPA, IZTAPALAPA CIUDAD DE MÉXICO ENTRE CALLE ALBARRADA Y CALLE SAN NICOLÁS, CALLE ABELARDO RODRÍGUEZ ENTRE CALLE ALBARRADA Y CALLE SAN NICOLÁS COLONIA PROGRESISTA C.P. 0	-99.06825254	19.35767367
546	DIF190201537013	Ciudad de México	Iztapalapa	Iztapalapa	CALLE ABELARDO RODRÍGUEZ COLONIA PROGRESISTA, 9240 IZTAPALAPA, IZTAPALAPA CIUDAD DE MÉXICO ENTRE AVENIDA BENITO JUÁREZ Y CALLE PLUTARCO ELÍAS CALLES, CALLE ABELARDO RODRÍGUEZ ENTRE AVENIDA BENITO JUÁREZ Y CALLE PLUTARCO ELÍAS C	-99.05995104	19.33256689
547	DIF190201537038	Ciudad de México	Iztapalapa	Iztapalapa	CALLE TRITÓN COLONIA SIDERAL, 9320 IZTAPALAPA, IZTAPALAPA CIUDAD DE MÉXICO ENTRE AVENIDA CANAL DEL MORAL Y CALLE SATÉLITES, CALLE TRITÓN ENTRE AVENIDA CANAL DEL MORAL Y CALLE SATÉLITES COLONIA SIDERAL C.P. 09320 ALCALDÍA IZTAPALA	-99.06435471	19.37392732
548	DIF190201537040	Ciudad de México	Iztapalapa	Iztapalapa	CALLE FOBOS COLONIA SIDERAL, 9320 IZTAPALAPA, IZTAPALAPA CIUDAD DE MÉXICO ENTRE AVENIDA CANAL DEL MORAL Y CALLE SATÉLITES, CALLE FOBOS ENTRE AVENIDA CANAL DEL MORAL Y CALLE SATÉLITES COLONIA SIDERAL C.P. 09230 ALCALDÍA IZTAPALA	-99.06769452	19.37276539
549	DIF190201525066	Ciudad de México	Benito Juárez	Benito Juárez	DADO QUE ES GASTO INDIRECTO EL PROYECTO SE UBICA EN LA CABECERA MUNICIPAL CALLE GOYA 34 INTERIOR CIUDAD INDUSTRIAL INSURGENTES MIXCOAC, 3920 BENITO JUÁREZ, BENITO JUÁREZ CIUDAD DE MÉXICO ENTRE CALLE POUSSIN Y CALLE AUGUSTO RODIN, SE LOCALIZA SOBRE LA CALLE POUSSINE Y CALLE AUGUSTO RODIN COMO REFERE	-99.157853	19.371992
550	DIF190201531659	Ciudad de México	Benito Juárez	Benito Juárez	AVENIDA PRIMERO DE MAYO 172 INTERIOR COLONIA SAN PEDRO DE LOS PINOS, 3800 BENITO JUÁREZ, BENITO JUÁREZ CIUDAD DE MÉXICO ENTRE CALLE OCHO Y CALLE CUATRO, SE LOCALIZA SOBRE LA CALLE CUATRO Y CALLE OCHO COMO REFERENCIA SE LOCALI	-99.18596581	19.37390099
551	DIF190201531667	Ciudad de México	Benito Juárez	Benito Juárez	CALLE MATIAS ROMERO INTERIOR COLONIA VÉRTIZ NARVARTE, 03600 BENITO JUÁREZ, BENITO JUÁREZ CIUDAD DE MÉXICO ENTRE CALLE UXMAL Y CALLE IXCATEOPAN, SE LOCALIZA SONBRE IXCATEOPAN Y UXMAL COMO REFERENICA SE LOCALIZA TRES CUADRAS DE M	-99.18737861	19.39053603
552	DIF190201531672	Ciudad de México	Benito Juárez	Benito Juárez	CALLE JUAN ESCUTÍA COLONIA MIGUEL DE LA MADRID HURTADO, 9698 IZTAPALAPA, IZTAPALAPA CIUDAD DE MÉXICO ENTRE CALLE BAMBÚ Y CALLE NÍSPERO, EL POZO DE ABSORCIÓN SE UBICA EN CALLE JUAN ESCUTÍA ENTRE CALLE BAMBÚ Y CALLE NÍSPERO COLON	-99.15716621	19.37905924
553	DIF190201532613	Ciudad de México	Iztapalapa	Iztapalapa	CALLE TLAXCANES COLONIA ESTRELLA DEL SUR, 9820 IZTAPALAPA, IZTAPALAPA CIUDAD DE MÉXICO ENTRE CALLE CIHUATL Y CALLE XOCHIATL, CALLE TLAXCANES ENTRE CALLE CIHUATL Y CALLE XOCHIATL COLONIA ESTRELLA DEL SUR C.P. 09820 ALCALDÍA IZTA	-99.00520185	19.34338541
554	DIF190201534266	Ciudad de México	Iztapalapa	Iztapalapa	CALLE DURAZNO COLONIA CITLALLI, 9660 IZTAPALAPA, IZTAPALAPA CIUDAD DE MÉXICO ENTRE CALLE GRANADA Y CALLE PERSEVERANCIA, CALLE DURAZNO ESQUINA CALLE SALVADOR ALLENDE ENTRE CALLE GRANADA Y CALLE PERSEVERANCIA COLONIA CITLALLI C.P	-99.0968925	19.35350124
555	DIF190201535272	Ciudad de México	Iztapalapa	Iztapalapa	AVENIDA ONCE COLONIA SAN JUAN XALPA, 9850 IZTAPALAPA, IZTAPALAPA CIUDAD DE MÉXICO ENTRE CALLE MADRILEÑOS Y CALLE BALTANÁS, AVENIDA ONCE ESQUINA CALLE CARRIL ENTRE CALLE MADRILEÑOS Y CALLE BALTANÁS COLONIA SAN JUAN XALPA C.P. 09	-99.02388344	19.34234524
556	DIF190201535283	Ciudad de México	Iztapalapa	Iztapalapa	CALLE DIÓDORO BARALLA COLONIA SANTA MARTHA ACATITLA SUR, 9530 IZTAPALAPA, IZTAPALAPA CIUDAD DE MÉXICO ENTRE CALLE ALFONSO ALARCÓN Y CALLE ROSALIO BUSTAMANTE, CALLE DIÓDORO BATALLA ENTRE CALLE ALFONSO ALARCÓN Y CALLE ROSALIO BUS	-99.08055315	19.33842496
557	DIF190201535295	Ciudad de México	Iztapalapa	Iztapalapa		-99.0234221	19.37586245

#	FOLIO	ESTADO	MUNICIPIO	LOCALIDAD	DIRECCION	LONGITUD	LATITUD
558	DIF190201535298	Ciudad de México	Iztapalapa	Iztapalapa	CALLE URBANO ESPINOZA COLONIA SANTA MARTHA ACATITLA SUR, 9530 IZTAPALAPA, IZTAPALAPA CIUDAD DE MÉXICO ENTRE CALZADA IGNACIO ZARAGOZA Y CALLE ROSALIO BUSTAMANTE, CALLE URBANO ESPINOZA ENTRE CALZADA IGNACIO ZARAGOZA Y CALLE ROSAL	-99.02273813	19.37687963
559	DIF190201535302	Ciudad de México	Iztapalapa	Iztapalapa	CALLE SALVADOR ESCALANTE COLONIA SANTA MARTHA ACATITLA SUR, 9530 IZTAPALAPA, IZTAPALAPA CIUDAD DE MÉXICO ENTRE CALLE MANUEL SALAZAR Y CALLE SITIO DE IZÚCAR, CALLE SALVADOR ESCALANTE ENTRE CALLE MANUEL SALAZAR Y CALLE SITIO IZÚC	-99.0261271	19.37137365
560	DIF190201536206	Ciudad de México	Tlalpan	Tlalpan	CALLE FERROCARRIL DE CUERNAVACA COLONIA SECTOR XVII, 14100 TLALPAN, TLALPAN CIUDAD DE MÉXICO ENTRE CALLE KAUA Y CALLE DZILAM, EL PROYECTO SE REALIZA A UN COSTADO DE LA CICLO PISTA DE LA CARRETERA FERROCARRIL DE CUERNAVACA HIENDO	-99.24092797	19.27814733
561	DIF190201537048	Ciudad de México	Iztapalapa	Iztapalapa	CALLE OBERÓN COLONIA SIDERAL, 9320 IZTAPALAPA, IZTAPALAPA CIUDAD DE MÉXICO ENTRE AVENIDA CANAL DEL MORAL Y CALLE SATÉLITES, CALLE OBERÓN ENTRE AVENIDA CANAL DEL MORAL Y CALLE SATÉLITES COLONIA SIDERAL C.P. 09320 ALCALDÍA IZTAPA	-99.06495878	19.37332202
562	DIF190201537052	Ciudad de México	Iztapalapa	Iztapalapa	CALLE PLAN DE AYUTLA COLONIA CARLOS HANK GONZALEZ, 9700 IZTAPALAPA, IZTAPALAPA CIUDAD DE MÉXICO ENTRE CALLE MANUEL ALTAMIRANO Y CALLE MAURILIO MEJÍA, CALLE PLAN DE AYUTLA ENTRE CALLE MANUEL ALTAMIRANO Y CALLE MAURILIO MEJÍA COL	-99.04657335	19.33394768
563	DIF190201537054	Ciudad de México	Iztapalapa	Iztapalapa	CALLE PLAN DE SAN LUIS COLONIA CARLOS HANK GONZALEZ, 9700 IZTAPALAPA, IZTAPALAPA CIUDAD DE MÉXICO ENTRE CALLE URSULO GALVÁN Y CALLE MAURILIO MEJÍA, CALLE PLAN DE SAN LUIS ENTRE CALLE URSULO GALVÁN Y CALLE MURILIO MEJÍA COLONIA	-99.0465481	19.3343907
564	DIF190201537060	Ciudad de México	Iztapalapa	Iztapalapa	CALLE VIOLETA COLONIA CARLOS HANK GONZALEZ, 9700 IZTAPALAPA, IZTAPALAPA CIUDAD DE MÉXICO ENTRE CALLE MAURILIO MEJÍA Y CALLE VILLA CADIMA, CALLE VIOLETA ENTRE CALLE MAURILIO MEJÍA Y CALLE VILLA CADIMA COLONIA CARLOS HANK GONZÁLE	-99.04474168	19.33423359
565	DIF190201526865	Ciudad de México	Azcapotzalco	Azcapotzalco	CALLE PROVIDENCIA INTERIOR COLONIA AMPLIACIÓN SAN PEDRO XALPA, 2719 AZCAPOTZALCO, AZCAPOTZALCO CIUDAD DE MÉXICO ENTRE CALLE MORELOS Y CALLE CAMINO A NEXTENGO, SE LOCALIZA DE LADO NORTE LA AV MORELOS Y DEL LADO SUR LA CALLE A C	-99.20821992	19.4763553
566	DIF190201526869	Ciudad de México	Azcapotzalco	Azcapotzalco	CALLE SOYACAL INTERIOR COLONIA AMPLIACIÓN SAN PEDRO XALPA, 2719 AZCAPOTZALCO, AZCAPOTZALCO CIUDAD DE MÉXICO ENTRE CALLE HORMIGUERO Y CERRADA SOYACAL, SE LOCALIZA DE LADO ORIENTE LA CALLE HORMIGUERO Y ENTRE LA CALLE SE ENCUENTR	-99.20790878	19.47441322
567	DIF190201526875	Ciudad de México	Azcapotzalco	Azcapotzalco	CALLE JOAQUIN AMARO INTERIOR COLONIA AMPLIACIÓN SAN PEDRO XALPA, 2719 AZCAPOTZALCO, AZCAPOTZALCO CIUDAD DE MÉXICO ENTRE CALZADA LAS NARANJAS Y CALLE 23 DE ABRIL, DEL LADO NORTE SE ENCUENTRA UBICADO LA CALLE 23 DE ABRIL Y DEL L	-99.21799925	19.47488863
568	DIF190201526885	Ciudad de México	Azcapotzalco	Azcapotzalco	CERRADA IGNACIO ZARAGOZA INTERIOR COLONIA SAN PEDRO XALPA, 1480 AZCAPOTZALCO, AZCAPOTZALCO CIUDAD DE MÉXICO ENTRE CALLE FRANCISCO J. MINA Y CERRADA 3 IGNACIO ZARAGOZA, SE LOCALIZA ENTRE CALLE FRANCISCO J. MINA Y 3 CDA IGNACIO	-99.21116766	19.48376937
569	DIF190201535338	Ciudad de México	Iztapalapa	Iztapalapa	CALLE CAMINO DE LOS VIVEROS COLONIA SANTA MARÍA TOMATLÁN, 9800 IZTAPALAPA, IZTAPALAPA CIUDAD DE MÉXICO ENTRE AVENIDA TLÁHUAC Y CERRADA TERCERA CERRADA DE PROGRESO, CALLE CAMINO DE LOS VIVEROS ESQUINA SEGUNDA CERRADA DE PROGRESO	-99.09706685	19.32549981
570	DIF190201535343	Ciudad de México	Iztapalapa	Iztapalapa	AVENIDA ONCE COLONIA SAN JUAN XALPA, 9850 IZTAPALAPA, IZTAPALAPA CIUDAD DE MÉXICO ENTRE CALLE BILBAO Y CALLE CARAPÁN, AVENIDA ONCE ENTRE CALLE BILBAO Y CALLE CARAPÁN COLONIA XALPA C.P. 09640 ALCALDÍA IZTAPALAPA CIUDAD DE MÉXICO	-99.08236298	19.32925589
571	DIF190201535353	Ciudad de México	Iztapalapa	Iztapalapa	AVENIDA ONCE COLONIA CERRO DE LA ESTRELLA, 9860 IZTAPALAPA, IZTAPALAPA CIUDAD DE MÉXICO ENTRE CALLE CATARROJA Y CALLE ESPAÑA, AVENIDA ONCE ENTRE CALLE CATARROJA Y CALLE ESPAÑA COLONIA CERRO DE LA ESTRELLA C.P. 09860 ALCALDÍA IZ	-99.08269891	19.32744565
572	DIF190201536285	Ciudad de México	Tlalpan	Parres (El Guarda)	CALLE CICLO PISTA PUEBLO PARRES EL GUARDA, 14900 PARRES (EL GUARDA), TLALPAN CIUDAD DE MÉXICO ENTRE CALLE GUERRERO Y CALLE MIGUEL HIDALGO, EL PROYECTO SE ENCUENTRA POR LA CARRETERA FEDERAL LIBRE MÉXICO - CUERNAVACA EN EL CENTRO	-99.17315801	19.13510543
573	DIF190201537183	Ciudad de México	Cuajimalpa de Morelos	Cuajimalpa De Morelos	DADO QUE ES GASTO INDIRECTO EL PROYECTO SE UBICA EN LA CABECERA MUNICIPAL CALLE BENITO JUÁREZ COLONIA CARLOS HANK GONZALEZ, 9700 IZTAPALAPA, IZTAPALAPA CIUDAD DE MÉXICO ENTRE CALLE MAURILIO MEJÍA Y CALLE VILLA CADIMA, CALLE BENITO JUÁREZ ENTRE MAURILIO MEJÍA Y CALLE VILLA CADIMA COLONIA CARLOS HANK G	-99.299792	19.35735
574	DIF190201537186	Ciudad de México	Iztapalapa	Iztapalapa	CALLE 16 DE SEPTIEMBRE PUEBLO SAN ANDRÉS TOTOLTEPEC, 14400 TLALPAN, TLALPAN CIUDAD DE MÉXICO ENTRE CALLE TLALTENGO Y CALLE CEDRAL, EL PROYECTO A REALIZAR SE ENCUENTRA POR LA CARRETERA MÉXICO - AJUSCO CERCA DEL PUEBLO DE MAGDALEN	-99.04481808	19.33335301
575	DIF190201535455	Ciudad de México	Tlalpan	Tlalpan		-99.17824582	19.23755183

#	FOLIO	ESTADO	MUNICIPIO	LOCALIDAD	DIRECCION	LONGITUD	LATITUD
576	DIF190201535473	Ciudad de México	Iztapalapa	Iztapalapa	AVENIDA REPÚBLICA FEDERAL COLONIA SANTA MARTHA ACATITLA SUR, 9530 IZTAPALAPA, IZTAPALAPA CIUDAD DE MÉXICO ENTRE AVENIDA IGNACIO ZARAGOZA Y CALLE LUIS GARCÍA, AVENIDA REPÚBLICA FEDERAL ENTRE AVENIDA IGNACIO ZARAGOZA Y LUIS GARÍ	-99.01619086	19.37218842
577	DIF190201536353	Ciudad de México	Iztapalapa	Iztapalapa	CALLE HILARIO ESPARZA COLONIA EJÉRCITO DE AGUA PRIETA, 9578 IZTAPALAPA, IZTAPALAPA CIUDAD DE MÉXICO ENTRE CALLE SEBASTIÁN BARRIGUETE Y CALLE OCHO A, CALLE HILARIO ESPARZA ENTRE CALLE SEBASTIÁN BARRIGUTE Y CALLE OCHO A COLONIA E	-99.03814206	19.36856492
578	DIF190201535514	Ciudad de México	Iztapalapa	Iztapalapa	CALLE CAMIONEROS COLONIA, 00000 IZTAPALAPA, IZTAPALAPA CIUDAD DE MÉXICO ENTRE CALLE TRANSPORTISTAS Y CALLE MANUEL ESCANDÓN, CALLE CAMIONEROS ENTRE CALLE TRANSPORTISTAS Y CALLE MANUEL ESCANDÓN COLONIA EX LIENZO CHARRO C.P. 0980	-99.03154438	19.34862016
579	DIF190201535518	Ciudad de México	Iztapalapa	Iztapalapa	AVENIDA GENARO ESTRADA COLONIA UNIDAD HABITACIONAL VICENTE GUERRERO, 9200 IZTAPALAPA, IZTAPALAPA CIUDAD DE MÉXICO ENTRE AVENIDA SAMUEL GOMPERS Y CALLE SETENTA Y UNO, AVENIDA GENARO ESTRADA ESQUINA AVENIDA SANTA CRUZ MEYEHUALCO	-99.04893979	19.35302616
580	DIF190201537260	Ciudad de México	Iztapalapa	Iztapalapa	CALLE PLAN DE NORIA COLONIA CARLOS HANK GONZALEZ, 9700 IZTAPALAPA, IZTAPALAPA CIUDAD DE MÉXICO ENTRE CALLE MAURILIO MEJÍA Y CALLE URSULO GALVÁN, CALLE PLAN DE NORIA ENTRE MAURILIO MEJÍA Y CALLE URSULO GALVÁN COLONIA CARLOS HANK	-99.04580513	19.33357573
581	DIF190201537274	Ciudad de México	Iztapalapa	Iztapalapa	ANDADOR URSULO GALVÁN COLONIA CARLOS HANK GONZALEZ, 9700 IZTAPALAPA, IZTAPALAPA CIUDAD DE MÉXICO ENTRE CALLE MAURILIO MEJÍA Y CALLE URSULO GALVÁN, ANDADOR URSULO GALVÁN ENTRE MAURILIO MEJÍA Y CALLE URSULO GALVÁN COLONIA CARLOS	-99.04584805	19.33330745
582	DIF190201537291	Ciudad de México	Iztapalapa	Iztapalapa	CALLE PLAN DE INDEPENDENCIA COLONIA CARLOS HANK GONZALEZ, 9700 IZTAPALAPA, IZTAPALAPA CIUDAD DE MÉXICO ENTRE CALLE MAURILIO MEJÍA Y CALLE URSULO GALVÁN, CALLE PLAN DE INDEPENDENCIA ENTRE MAURILIO MEJÍA Y CALLE URSULO GALVÁN COL	-99.04584536	19.33226469
583	DIF190201537307	Ciudad de México	Iztapalapa	Iztapalapa	CALLE MAURICIO MEJÍA COLONIA CARLOS HANK GONZALEZ, 9700 IZTAPALAPA, IZTAPALAPA CIUDAD DE MÉXICO ENTRE CALLE VIOLETA Y CALLE QUINCE DE SEPTIEMBRE, CALLE MAURILIO MEJÍA ENTRE VIOLETA Y CALLE QUINCE DE SEPTIEMBRE COLONIA CARLOS HA	-99.04527673	19.33296324
584	DIF190201531656	Ciudad de México	Benito Juárez	Benito Juárez	CALLE ESPERANZA 861 INTERIOR COLONIA NARVARTE PONIENTE, 1552 BENITO JUÁREZ, BENITO JUÁREZ CIUDAD DE MÉXICO ENTRE AVENIDA CUAUHTÉMOC Y CALLE ANÁXAGORAS, SE LOCALIZA SOBRE LA AV CUAUHTÉMOC Y CALLE ANAXAGORAS COMO REFERENCIA SE	-99.15625425	19.40018036
585	DIF190201532595	Ciudad de México	Iztapalapa	Iztapalapa	CALLE LESBOS COLONIA LOMAS ESTRELLA, 9890 IZTAPALAPA, IZTAPALAPA CIUDAD DE MÉXICO ENTRE CERRADA SEGUNDA LESBOS Y BOULEVARD CAPRI, EL POZO DE ABSORCIÓN SE UBICA EN CALLE LESBOS ENTRE LA SEGUNDA CERRADA LESBOS Y BOULEVARD CAPRI C	-99.09375766	19.32670152
586	DIF190201532601	Ciudad de México	Iztapalapa	Iztapalapa	CALLE BAHAMAS COLONIA LOMAS ESTRELLA, 9890 IZTAPALAPA, IZTAPALAPA CIUDAD DE MÉXICO ENTRE CALLE RÍO MAPACHUI Y CALLE LESBOS, EL POZO DE ABSORCIÓN SE UBICA EN CALLE BAHAMAS ENTRE CALLE RÍO MAPAHUI Y CALLE LESBOS COLONIA LOMAS EST	-99.09352163	19.32775444
587	DIF190201535443	Ciudad de México	Cuauhtémoc	Cuauhtémoc	CONJUNTO HABITACIONAL CENTRO (ÁREA 1), 06000 CUAUHTÉMOC, CUAUHTÉMOC CIUDAD DE MÉXICO ENTRE Y, DISTINTAS COLONIAS DE LA ALCALDÍA	-99.12901233	19.42893346
588	DIF190201536335	Ciudad de México	Iztapalapa	Iztapalapa	CALLE HILARIO ESPARZA COLONIA EJÉRCITO DE AGUA PRIETA, 9578 IZTAPALAPA, IZTAPALAPA CIUDAD DE MÉXICO ENTRE CALLE SEBASTIÁN BARRIGUETE Y CALLE OCHO A, CALLE HILARIO ESPARZA ENTRE CALLE SEBASTIÁN BARRIGUTE Y CALLE OCHO A COLONIA E	-99.03810719	19.3685548
589	DIF190201537197	Ciudad de México	Iztapalapa	Iztapalapa	CALLE ROSARIO ALDAMA COLONIA CARLOS HANK GONZALEZ, 9700 IZTAPALAPA, IZTAPALAPA CIUDAD DE MÉXICO ENTRE CALLE MAURILIO MEJÍA Y CALLE VILLA CADIMA, CALLE ROSARIO ALDAMA ENTRE MAURILIO MEJÍA Y CALLE VILLA CADIMA COLONIA CARLOS HANK	-99.04437485	19.33292076
590	DIF190201537206	Ciudad de México	Iztapalapa	Iztapalapa	CALLE SANTA LUCÍA COLONIA CARLOS HANK GONZALEZ, 9700 IZTAPALAPA, IZTAPALAPA CIUDAD DE MÉXICO ENTRE CALLE MAURILIO MEJÍA Y CALLE VILLA CADIMA, CALLE SANTA LUCÍA ENTRE MAURILIO MEJÍA Y CALLE VILLA CADIMA COLONIA CARLOS HANK GONZÁ	-99.04517213	19.33274558
591	DIF190201537224	Ciudad de México	Iztapalapa	Iztapalapa	CALLE VILLA CAÑAS COLONIA CARLOS HANK GONZALEZ, 9700 IZTAPALAPA, IZTAPALAPA CIUDAD DE MÉXICO ENTRE CALLE MAURILIO MEJÍA Y CALLE VILLA CADIMA, CALLE VILLA CAÑAS ENTRE MAURILIO MEJÍA Y CALLE VILLA CADIMA COLONIA CARLOS HANK GONZÁ	-99.04424677	19.33228494
592	DIF190201531660	Ciudad de México	Benito Juárez	Benito Juárez	CALLE DONATELLO 43 INTERIOR COLONIA INSURGENTES MIXCOAC, 3920 BENITO JUÁREZ, BENITO JUÁREZ CIUDAD DE MÉXICO ENTRE CALLE POUSSIN Y CALLE FRAGONARD, SE LOCALIZA SOBRE POUSSIN Y FRAGONARD COMO REFERENCIA SE LOCALIZA A DOS CUADRAS	-99.18541523	19.37489946

#	FOLIO	ESTADO	MUNICIPIO	LOCALIDAD	DIRECCION	LONGITUD	LATITUD
593	DIF190201531668	Ciudad de México	Benito Juárez	Benito Juárez	CALLE TRES ZAPOTES 81 INTERIOR COLONIA LETRÁN VALLE, 1960 BENITO JUÁREZ, BENITO JUÁREZ CIUDAD DE MÉXICO ENTRE CALLE CUICUILCO Y CALLE PILARES, SE LOCALIZA SOBRE CUICUILCO Y PILARES	-99.15151211	19.37538528
594	DIF190201531682	Ciudad de México	Benito Juárez	Benito Juárez	CALLE BENVENUTO CELLINI 21 INTERIOR COLONIA MIXCOAC, 03910 BENITO JUÁREZ, BENITO JUÁREZ CIUDAD DE MÉXICO ENTRE CALLE LEONARDO DA VINCI Y BOULEVARD ADOLFO LOPEZ MATEO, SE LOCALIZA SOBRE LEONARDO DA VINCI Y ADOLFO LOPEZ MATEOS	-99.19130418	19.37606754
595	DIF190201531691	Ciudad de México	Benito Juárez	Benito Juárez	CALLE MAR Y PESADO 28 INTERIOR COLONIA DEL VALLE CENTRO, 03100 BENITO JUÁREZ, BENITO JUÁREZ CIUDAD DE MÉXICO ENTRE CALLE LA MORENA Y CALZADA OBRERO MUNDIAL, SE LOCALIZA SOBRE ESQ LA MORENA Y MAR Y PESADO A ESPALKDAS DE LA CALZ	-99.16409703	19.39950234
596	DIF190201535499	Ciudad de México	Iztapalapa	Iztapalapa	CALLE FRANCISCO VILLA COLONIA LOMAS DE ZARAGOZA, 9620 IZTAPALAPA, IZTAPALAPA CIUDAD DE MÉXICO ENTRE CALLE FELIPE ÁNGELES Y CALLE GASCA, CALLE FRANCISCO VILLA ENTRE CALLE FELIPE ÁNGELES Y CALLE GASCA COLONIA LOMAS DE ZARAGOZA C.	-98.99766484	19.35496087
597	DIF190201536365	Ciudad de México	Iztapalapa	Iztapalapa	CALLE JUAN JOSÉ MÉNDEZ COLONIA EJÉRCITO DE AGUA PRIETA, 9578 IZTAPALAPA, IZTAPALAPA CIUDAD DE MÉXICO ENTRE CALLE SEBASTIÁN BARRIGUETE Y CALLE EDUARDO GARCÍA, CALLE JUAN JOSÉ MÉNDEZ ENTRE CALLE SEBASTIÁN BARRIGUETE Y CALLE EDUAR	-99.03974334	19.36933416
598	DIF190201536397	Ciudad de México	Iztapalapa	Iztapalapa	AVENIDA CIRCUNVALACIÓN COLONIA SANTA MARÍA AZTAHUACÁN, 9570 IZTAPALAPA, IZTAPALAPA CIUDAD DE MÉXICO ENTRE CALLE PLAN DE AYALA Y CALLE FRANCISCO VILLA, AVENIDA CIRCUNVALACIÓN ENTRE CALLE PLAN DE AYALA Y CALLE FRANCISCO VILLA COL	-99.03094837	19.36308902
599	DIF190201535536	Ciudad de México	Iztapalapa	Iztapalapa	CERRADA SAN PEDRO COLONIA SANTA MARÍA AZTAHUACÁN, 9500 IZTAPALAPA, IZTAPALAPA CIUDAD DE MÉXICO ENTRE CERRADA SEGUNDA CERRADA DE SAN PEDRO Y CERRADA SEGUNDA CERRADA MÉXICO, CERRADA SAN PEDRO ENTRE SEGUNDA CERRADA DE SAN PEDRO Y	-99.02402208	19.35496165
600	DIF190201535563	Ciudad de México	Iztapalapa	Iztapalapa	CALLE TRANSPORTISTAS 40 CUARENTA INTERIOR SN COLONIA EX LIENZO CHARRO, 9208 IZTAPALAPA, IZTAPALAPA CIUDAD DE MÉXICO ENTRE AVENIDA GUELATAO Y CALLE MANUEL ESCANDÓN, CALLE TRANSPORTISTAS NUMERO CUARENTA ENTRE AVENIDA GUELATAO Y C	-99.04039511	19.37657093
601	DIF190201535585	Ciudad de México	Iztapalapa	Iztapalapa	CERRADA CHABACANO COLONIA PARAJE ZACATEPEC, 9560 IZTAPALAPA, IZTAPALAPA CIUDAD DE MÉXICO ENTRE CALLE TABASCO Y CALLE CERRO SAN PABLO, CERRADA CHABACANO ESQUINA AVENIDA MÉXICO ENTRE CALLE TABASCO Y CERRO SAN PABLO COLONIA PARAJE	-99.02053738	19.35934638
602	DIF190201535598	Ciudad de México	Tlalpan	San Miguel Ajusco	CALLE JOSÉ MA. MORELOS PUEBLO SANTO TOMAS AJUSCO, 14710 SAN MIGUEL AJUSCO, TLALPAN CIUDAD DE MÉXICO ENTRE CALLE LEONA VICARIO Y CALLE SANTIAGO XICOTÉNCATL, EL PREESCOLAR SE ENCUENTRA EN FRENTE A LA PARROQUIA SANTO TOMAS APÓSTOL	-99.20400757	19.21747713
603	DIF190201535629	Ciudad de México	Iztapalapa	Iztapalapa	AVENIDA TÉCNICOS Y MANUALES 101 CIENTO UNO INTERIOR SN COLONIA LOMAS ESTRELLA, 9890 IZTAPALAPA, IZTAPALAPA CIUDAD DE MÉXICO ENTRE CALLE MACEDONIA Y CALLE SAN NICOLÁS TOLENTINO, AVENIDA TÉCNICOS Y MANUALES ENTRE CALLE MACEDONIA	-99.08965522	19.3131269
604	DIF190201536539	Ciudad de México	Iztapalapa	Iztapalapa	CALLE SAN NICOLÁS COLONIA PROGRESISTA, 9240 IZTAPALAPA, IZTAPALAPA CIUDAD DE MÉXICO ENTRE CALLE ALEMÁN Y , CALLE SAN NICOLÁS POR CALLE ALEMÁN COLONIA PROGRESITA C.P. 09240 ALCALDÍA IZTAPALAPA CIUDAD DE MÉXICO	-99.06669083	19.36117903
605	DIF190201536594	Ciudad de México	Iztapalapa	Iztapalapa	CALLE BENITO JUÁREZ COLONIA PROGRESISTA, 9240 IZTAPALAPA, IZTAPALAPA CIUDAD DE MÉXICO ENTRE CALLE ESTEBAN CORONADO Y , CALLE BENITO JUÁREZ POR CALLE ESTEBAN CORONADO COLONIA PROGRESITA C.P. 09240 ALCALDÍA IZTAPALAPA CIUDAD DE	-99.06716088	19.35462683
606	DIF190201524992	Ciudad de México	Benito Juárez	Benito Juárez	CALLE SAN FRANCISCO INTERIOR COLONIA DEL VALLE CENTRO, 1600 BENITO JUÁREZ, BENITO JUÁREZ CIUDAD DE MÉXICO ENTRE CALLE MOSQUETA Y CALLE PARROQUIA, SE LOCALIZA EN ENFRENTE DE LA CALLE MOSQUETA DE LADO NORTE LA CALLE PARROQUIA CO	-99.17608114	19.37116468
607	DIF190201535811	Ciudad de México	Tlalpan	San Miguel Ajusco	BOULEVARD HERMANOS RAYÓN PUEBLO SAN MIGUEL AJUSCO, 14700 SAN MIGUEL AJUSCO, TLALPAN CIUDAD DE MÉXICO ENTRE CALLE MARIANO ESCOBEDO Y CALLE BIENESTAR, EL PROYECTO A REALIZAR SE ENCUENTRA FRENTE A LA PARROQUIA SAN MIGUEL ARCÁNGEL E	-99.20055356	19.22233613
608	DIF190201535828	Ciudad de México	Iztapalapa	Iztapalapa	CONTINUACION CONGRESO DE CHILPANCINGO SUR COLONIA ERMITA ZARAGOZA, 9180 IZTAPALAPA, IZTAPALAPA CIUDAD DE MÉXICO ENTRE CALLE VILLAGRAN Y CALLE IGNACIO AYALA, CALLE CONGRESO DE CHILPANCINGO SUR ENTRE CALLE VILLAGRAN Y CALLE IGNAC	-98.99667779	19.36374695
609	DIF190201525068	Ciudad de México	Benito Juárez	Benito Juárez	CALLE PILARES 410 INTERIOR COLONIA DEL VALLE CENTRO, 1600 BENITO JUÁREZ, BENITO JUÁREZ CIUDAD DE MÉXICO ENTRE CALLE GABRIEL MANCERA Y CALLE ANICETO ORTEGA, SE LOCALIZA ENTRE GABRIEL MANCERA Y ANICETO ORTEGA COMO REFERENCIA SE	-99.16600677	19.37785171

#	FOLIO	ESTADO	MUNICIPIO	LOCALIDAD	DIRECCION	LONGITUD	LATITUD
610	DIF190201525080	Ciudad de México	Benito Juárez	Benito Juárez	CALLE CANARIAS 53 INTERIOR COLONIA SAN SIMÓN TICUMAC, 1968 BENITO JUÁREZ, BENITO JUÁREZ CIUDAD DE MÉXICO ENTRE CALLE LUIS SPOTA Y AVENIDA 11, SE LOCALIZA SOBRE CALLE LUIS SPOTA Y AV 11 COMO REFERENCIA SE LOCALIZA A DOS CUADRA	-99.14565416	19.37649861
611	DIF190201534036	Ciudad de México	Tlalpan	San Miguel Ajusco	CALLE FILOMENO GONZALEZ PUEBLO SANTO TOMAS AJUSCO, 14710 SAN MIGUEL AJUSCO, TLALPAN CIUDAD DE MÉXICO ENTRE CALLE MORELOS Y CALLE BENITO JUAREZ, CALLE IGNACIO ZARAGOZA SE TOMA COMO REFERENCIA LA IGLESIA DEL PUEBLO	-99.21144253	19.21772824
612	DIF190201534043	Ciudad de México	Tlalpan	San Miguel Ajusco	CALLE HERMANOS RAYON PUEBLO SAN MIGUEL AJUSCO, 14700 SAN MIGUEL AJUSCO, TLALPAN CIUDAD DE MÉXICO ENTRE CALLE BIENESTAR Y CALLE NARCISO MENDOZA, CALLE MARIANO ABASOLO SE TOMARA COMO REFERENCIA LA CICLOVÍA	-99.19745798	19.22252291
613	DIF190201534049	Ciudad de México	Tlalpan	Parres (El Guarda)	CALLE LAURELES PUEBLO PARRS EL GUARDA, 14900 PARRS (EL GUARDA), TLALPAN CIUDAD DE MÉXICO ENTRE CALLE ORQUIDEAS Y CALLE NARDOS, CALLE MARGARITAS PARA LLEGAR A LA UBICACIÓN SE DEBE TOMAR LA CARRETERA MÉXICO CUERNAVACA	-99.18232853	19.13162037
614	DIF190201535850	Ciudad de México	Tlalpan	Tlalpan	CALLE 2 DE ABRIL PUEBLO SAN MIGUEL XICALCO, 14490 TLALPAN, TLALPAN CIUDAD DE MÉXICO ENTRE AVENIDA MÉXICO - AJUSCO Y CERRADA LA SOLEDAD, LA CALLE DOS DE ABRIL DONDE SE REALIZARA EL PROYECTO ENTRONCA CON LA AVENIDA MÉXICO - AJUSCO	-99.15995778	19.23447197
615	DIF190201535872	Ciudad de México	Tlalpan	Parres (El Guarda)	CALLE BUGAMBILIAS PUEBLO PARRS EL GUARDA, 14900 PARRS (EL GUARDA), TLALPAN CIUDAD DE MÉXICO ENTRE CALLE LAURELES Y CERRADA DEL HUESO, CALLE LIRIOS LA UBICACIÓN DEL PROYECTO SE ENCUENTRA POR LA CARRETERA LIBRE FEDERAL A CUERNAVACA	-99.18055827	19.13156463
616	DIF190201535880	Ciudad de México	Tlalpan	San Miguel Ajusco	CALLE SOL COLONIA SAN MIGUEL AJUSCO, 14700 SAN MIGUEL AJUSCO, TLALPAN CIUDAD DE MÉXICO ENTRE CALLE RAYO Y CALLE TLALOC, EL PROYECTO SE REALIZARA EN CALLE SOL EN EL CENTRO DE LA COLONIA JARDINES DE SAN JUAN FRENTE AL LA ESTANCIA	-99.18199975	19.2145642
617	DIF190201536767	Ciudad de México	Cuauhtémoc	Cuauhtémoc	COLONIA CENTRO (ÁREA 1), 06000 CUAUHTÉMOC, CUAUHTÉMOC CIUDAD DE MÉXICO ENTRE Y , 14 PUNTOS DE UBICACIÓN EN ESCUELAS UBICADAS EN EL PERÍMETRO DE LA ALCALDÍA	-99.15242283	19.46104
618	DIF190201536781	Ciudad de México	Iztapalapa	Iztapalapa	CALLE ESTEBAN CORONADO COLONIA PROGRESISTA, 9240 IZTAPALAPA, IZTAPALAPA CIUDAD DE MÉXICO ENTRE CERRADA TERCERA DE EMILIO PORTES GIL Y CALLE NECAXA, CALLE ESTEBAN CORONADO ENTRE CALLE NECAXA Y TERCERA CERRADA DE EMILIO PORTES GI	-99.06836787	19.35321473
619	DIF190201533163	Ciudad de México	Iztapalapa	Iztapalapa	CALLE JALISCO COLONIA SANTA MARÍA AZTAHUACÁN, 9500 IZTAPALAPA, IZTAPALAPA CIUDAD DE MÉXICO ENTRE CALLE 16 DE SEPTIEMBRE Y CALLE MIGUEL HIDALGO, EL POZO DE ABSORCIÓN SE UBICA EN CALLE JALISCO ENTRE CALLE 16 DE SEPTIEMBRE Y CALLE	-99.02481416	19.34628061
620	DIF190201534058	Ciudad de México	Tlalpan	San Miguel Topilejo	CALLE CUAUHTÉMOC PUEBLO SAN MIGUEL TOPILEJO, 14500 SAN MIGUEL TOPILEJO, TLALPAN CIUDAD DE MÉXICO ENTRE CALLE CRUZ BLANCA Y CALLE BUENAVISTA, CALLE LAS CRUCES COMO REFERENCIA LA CALLE CUAUHTÉMOC SE ENCUENTRA A UNA CUADRA DE LA AUTO	-99.14450757	19.20090276
621	DIF190201534068	Ciudad de México	Tlalpan	San Miguel Topilejo	CALLE SANTA CRUZ COLONIA SAN MIGUEL TOPILEJO, 14500 SAN MIGUEL TOPILEJO, TLALPAN CIUDAD DE MÉXICO ENTRE CALLE AYOCATITLA Y CALLE MORELOS, CALLE SAN MIGUEL EL ACCESO A LA VIALIDAD SE ENCUENTRA A UN COSTADO DEL HOSPITAL MATERNO INFA	-99.14558102	19.18888849
622	DIF190201534077	Ciudad de México	Tlalpan	Tlalpan	CALLE CHANCENOTE COLONIA CHICHICASPATL, 14108 TLALPAN, TLALPAN CIUDAD DE MÉXICO ENTRE CALLE TIXCANDAL Y CALLE CHANCENOTE, CALLE FRESNO LA UBICACIÓN SE ENCUENTRA CERCANA A LA CICLOVÍA	-99.24213898	19.27452933
623	DIF190201534087	Ciudad de México	Tlalpan	Parres (El Guarda)	AVENIDA AV. BENITO JUÁREZ PUEBLO PARRS EL GUARDA, 14900 PARRS (EL GUARDA), TLALPAN CIUDAD DE MÉXICO ENTRE CALLE JOSÉ MARIA MORELOS Y CALLE GUERRERO, EL JARDÍN DE NIÑOS PARRS SE UBICA A UN COSTADO DE LA CARRETERA MÉXICO - CUER	-99.17309724	19.13591764
624	DIF190201535914	Ciudad de México	Iztapalapa	Iztapalapa	CALLE PRIMER RETORNO LEGIÓN DEL NORTE COLONIA EJÉRCITO DE ORIENTE, 9230 IZTAPALAPA, IZTAPALAPA CIUDAD DE MÉXICO ENTRE CALLE CINCO DE MAYO Y CALLE FELIX GUTIÉRRES, CALLE PRIMER RETORNO LEGIÓN DEL NORTE ENTRE CALLE CINCO DE MAYO	-99.03209904	19.37112567
625	DIF190201535933	Ciudad de México	Iztapalapa	Iztapalapa	ANDADOR RAFAEL ESPAÑA COLONIA EJÉRCITO DE ORIENTE, 9230 IZTAPALAPA, IZTAPALAPA CIUDAD DE MÉXICO ENTRE CALLE FÉLIX GUTIÉRRES Y CALLE BATALLA CINCO DE MAYO, ANDADOR RAFAEL ESPAÑA ENTRE CALLE FÉLIX GUTIÉRRES Y CALLE BATALLA CINCO	-99.03249333	19.37077648
626	DIF190201535943	Ciudad de México	Iztapalapa	Iztapalapa	ANDADOR ANTONIO CASTRO COLONIA EJÉRCITO DE ORIENTE, 9230 IZTAPALAPA, IZTAPALAPA CIUDAD DE MÉXICO ENTRE ANDADOR LUIS ZAMORA Y ANDADOR ANTONIO GARCÉS, ANDADOR ANTONIO CASTRO ENTRE ANDADOR LUIS ZAMORA Y ANDADOR ANTONIO GARCÉS COLO	-99.03079147	19.36912859



#	FOLIO	ESTADO	MUNICIPIO	LOCALIDAD	DIRECCION	LONGITUD	LATITUD
627	DIF190201526863	Ciudad de México	Azcapotzalco	Azcapotzalco	CALLE CAMINO A NEXTENGO INTERIOR COLONIA AMPLIACIÓN SAN PEDRO XALPA, 2719 AZCAPOTZALCO, AZCAPOTZALCO CIUDAD DE MÉXICO ENTRE CALZADA SANTIAGO AHUIZOTLA Y CALLE PROVIDENCIA, SE ENCUENTRA LOCALIZADO SOBRE LA CALZADA LAS NARANJAS	-99.20556875	19.47723298
628	DIF190201526879	Ciudad de México	Azcapotzalco	Azcapotzalco	CALLE ABRAHAM SANCHEZ INTERIOR COLONIA AMPLIACIÓN SAN PEDRO XALPA, 2719 AZCAPOTZALCO, AZCAPOTZALCO CIUDAD DE MÉXICO ENTRE CALZADA LAS NARANJAS Y CALLE ALONSO CAPETILLO, SE LOCALIZA ENTRE CALZADA DE LAS NARANJAS Y ALONSO CAPETI	-99.21605716	19.47428783
629	DIF190201526889	Ciudad de México	Azcapotzalco	Azcapotzalco	CALLE CANDIDO NAVARRO INTERIOR COLONIA SAN JUAN TLIHUACA, 1280 AZCAPOTZALCO, AZCAPOTZALCO CIUDAD DE MÉXICO ENTRE CALLE FEDERICO GAMBOA Y CALLE RAFAEL ALDUCIN, SE LOCALIZA ENTRE FEDERICO GAMBOA Y RAFAEL ALDUCIN	-99.2041966	19.49119322
630	DIF190201528165	Ciudad de México	Azcapotzalco	Azcapotzalco	PRIVADA TERCERA AQUILES SERDAN INTERIOR COLONIA SANTO DOMINGO, 1136 AZCAPOTZALCO, AZCAPOTZALCO CIUDAD DE MÉXICO ENTRE CALLE CAMPO HUICHAPO Y PRIVADA 3ERA AQUILES SERDÁN, SE LOCALIZA SOBRE CAMPO CHUICHAPO Y TERCERA PRIV DE AQUI	-99.19128445	19.48866976
631	DIF190201533199	Ciudad de México	Iztapalapa	Iztapalapa	CALLE BILBAO COLONIA BENITO JUÁREZ, 9859 IZTAPALAPA, IZTAPALAPA CIUDAD DE MÉXICO ENTRE AVENIDA ONCE Y AVENIDA CATARROJA, EL POZO DE ABSORCIÓN SE UBICA EN CALLE BILBAO ENTRE AVENIDA ONCE Y AVENIRA CATARROJA COLONIA BENITO JUÁREZ	-99.08239717	19.32933886
632	DIF190201533215	Ciudad de México	Iztapalapa	Iztapalapa	CALLE PRIMERO DE MAYO COLONIA SAN MIGUEL TEOTONGO, 9630 IZTAPALAPA, IZTAPALAPA CIUDAD DE MÉXICO ENTRE CALLE CEDRO Y EJE VIAL SEIS, EL POZO DE ABSORCIÓN SE UBICA EN CALLE 1RO DE MAYO ENTRE CALLE CEDRO Y EJE VIAL SEIS COLONIA SAN	-98.98435572	19.34507597
633	DIF190201534117	Ciudad de México	Tlalpan	Parres (El Guarda)	CALLE MIGUEL HIDALGO PUEBLO PARRÉS EL GUARDA, 14900 PARRÉS (EL GUARDA), TLALPAN CIUDAD DE MÉXICO ENTRE CALLE MANUEL GARRIDO LACROIX Y CALLE MORELOS, LA ESCUELA SECUNDARIA TÉCNICA NO. 120 SE UBICA A UN COSTADO DE LA CARRETERA FED	-99.17551883	19.13697709
634	DIF190201534130	Ciudad de México	Iztapalapa	Iztapalapa	AVENIDA DE LAS MINAS COLONIA XALPA, 9640 IZTAPALAPA, IZTAPALAPA CIUDAD DE MÉXICO ENTRE CALLE LAS LAJAS Y CALLE BRONCE, AVENIDA DE LAS MINAS ESQUINA CALLE TEJOCOTES ENTRE CALLE LAS LAJAS Y CALLE BRONCE COLONIA XALPA CP. 09640 IZ	-99.01954354	19.34024474
635	DIF190201534140	Ciudad de México	Iztapalapa	Iztapalapa	CALLE PISCIS COLONIA XALPA, 9640 IZTAPALAPA, IZTAPALAPA CIUDAD DE MÉXICO ENTRE CALLE NÍSPERO Y CALLE LEO, CALLE PISCIS ENTRE CALLE NÍSPERO Y CALLE LEO COLONIA XALPA CP. 09640 IZTAPALAPA CIUDAD DE MÉXICO	-99.01598984	19.34164218
636	DIF190201534165	Ciudad de México	Iztapalapa	Iztapalapa	CALLE ANAFRE COLONIA MIGUEL DE LA MADRID, 9638 IZTAPALAPA, IZTAPALAPA CIUDAD DE MÉXICO ENTRE CALLE OAXACA Y CALLE VALLE NACIONAL, EL POZO DE ABSORCIÓN SE UBICA EN CALLE ANAFRE ENTRE CALLE OAXACA Y CALLE VALLE NACIONAL COLONIA M	-99.00153527	19.33844015
637	DIF190201535065	Ciudad de México	Iztapalapa	Iztapalapa	CALLE PASTORES COLONIA AMPLIACIÓN RICARDO FLORES MAGÓN, 9828 IZTAPALAPA, IZTAPALAPA CIUDAD DE MÉXICO ENTRE CALLE ARROYO Y CALLE ARROYO TLALOC, CALLE PASTORES ENTRE CALLE ARROYO Y CALLE ARROYO TLALOC COLONIA AMPLIACIÓN RICARDO FLO	-99.10235414	19.35379678
638	DIF190201535953	Ciudad de México	Iztapalapa	Iztapalapa	ANDADOR MARIANO PAREDES COLONIA EJÉRCITO DE ORIENTE, 9230 IZTAPALAPA, IZTAPALAPA CIUDAD DE MÉXICO ENTRE CALLE LUIS ZAMORA Y CALLE JOAQUÍN IBARGUEN, ANDADOR MARIANO PAREDES ENTRE CALLE LUIS ZAMORA Y CALLE JOAQUÍN IBARGUEN COLONI	-99.02863095	19.36744141
639	DIF190201535956	Ciudad de México	Iztapalapa	Iztapalapa	ANDADOR JOSÉ MARÍA OLMOS COLONIA EJÉRCITO DE ORIENTE, 9230 IZTAPALAPA, IZTAPALAPA CIUDAD DE MÉXICO ENTRE CIRCUITO JOSÉ MARÍA OLMOS Y CALLE JOAQUÍN IBARGUEN, ANDADOR JOSÉ MARÍA OLMOS ENTRE CIRCUITO JOSÉ MARÍA OLMOS Y CALLE JOAQU	-99.02938832	19.36870366
640	DIF190201535962	Ciudad de México	Iztapalapa	Iztapalapa	CIRCUITO FÉLIX GUTIÉRREZ COLONIA EJÉRCITO DE ORIENTE, 9230 IZTAPALAPA, IZTAPALAPA CIUDAD DE MÉXICO ENTRE ANDADOR FRANCISCO RUÍZ Y ANDADOR ROSALÍO PUENTE, CIRCUITO FÉLIX GUTIÉRREZ ENTRE ANDADOR FRANCISCO RUÍZ Y ANDADOR ROSALÍO P	-99.031342	19.37033421
641	DIF190201535970	Ciudad de México	Iztapalapa	Iztapalapa	CALLE JESÚS ESPINO COLONIA SANTA MARTHA ACATITLA NORTE, 9140 IZTAPALAPA, IZTAPALAPA CIUDAD DE MÉXICO ENTRE CALLE CÉSAR MORALES Y AVENIDA IGNACIO ZARAGOZA, CALLE JESÚS ESPINO ENTRE CALLE CÉSAR MORALES Y AVENIDA IGNACIO ZARAGOZA C	-99.01569197	19.37330177
642	DIF190201535980	Ciudad de México	Iztapalapa	Iztapalapa	CALLE FRANCISCO CANO COLONIA SANTA MARTHA ACATITLA SUR, 9530 IZTAPALAPA, IZTAPALAPA CIUDAD DE MÉXICO ENTRE CALLE ROSALÍO BUSTAMANTE Y CALLE EMILIO MADERO, CALLE FRANCISCO CANO ENTRE CALLE ROSALÍO BUSTAMANTE Y CALLE EMILIO MADER	-99.02603993	19.37286149
643	DIF190201535985	Ciudad de México	Iztapalapa	Iztapalapa	CALLE FRANCISCO CÉSAR MORALES COLONIA SANTA MARTHA ACATITLA NORTE, 9140 IZTAPALAPA, IZTAPALAPA CIUDAD DE MÉXICO ENTRE CALLE ANDRÉS ARRIETA Y CALLE JESÚS ESPINO, CALLE FRANCISCO CÉSAR MORALES ENTRE CALLE ANDRÉS ARRIETA Y CALLE J	-99.01526818	19.37469851

#	FOLIO	ESTADO	MUNICIPIO	LOCALIDAD	DIRECCION	LONGITUD	LATITUD
644	DIF190201536901	Ciudad de México	Iztapalapa	Iztapalapa	CALLE DOS COLONIA PROGRESISTA, 9240 IZTAPALAPA, IZTAPALAPA CIUDAD DE MÉXICO ENTRE CALLE CUATRO DE MARZO Y CALLE F.F.C.C. RAFAEL ATLIXCO, CALLE DOS ENTRE CALLE CUATRO DE MARZO Y F.F.C.C. RAFAEL ATLIXCO COLONIA PROGRESISTA C.P. 0	-99.07054583	19.3542776
645	DIF190201526897	Ciudad de México	Azcapotzalco	Azcapotzalco	CALLE FORTUNATO ZAUZUA INTERIOR COLONIA SAN JUAN TLIHUACA, 1280 AZCAPOTZALCO, AZCAPOTZALCO CIUDAD DE MÉXICO ENTRE CALLE DIAZ DE VELAZCO Y CALLE RAFAEL ALDUCIN, SE LOCALIZA ENTRE DIAZ DE VELAZCO Y RAFAEL ALDUCIN	-99.20366016	19.49269008
646	DIF190201528216	Ciudad de México	Azcapotzalco	Azcapotzalco	CALLE TEJEDORES INTERIOR COLONIA EL ROSARIO, 1088 AZCAPOTZALCO, AZCAPOTZALCO CIUDAD DE MÉXICO ENTRE CALLE PESCADORES Y CALLE PASTORES, SE LOCALIZA ENTRE PASTORES Y PESCADORES A UN CUADRA DE AV DE LAS CULTURAS	-99.20201865	19.51131881
647	DIF190201532334	Ciudad de México	Iztapalapa	Iztapalapa	CALLE VILLA GONZÁLO COLONIA DESARROLLO URBANO QUETZALCOATL, 9700 IZTAPALAPA, IZTAPALAPA CIUDAD DE MÉXICO ENTRE CALLE VILLA FRANQUEZA Y CALLE VILLA GRAL. MITRE, EL POZO DE ABSORCIÓN SE UBICA EN CALLE VILLA GONZÁLO ENTRE LA CALLE	-99.03691629	19.32453999
648	DIF190201532366	Ciudad de México	Iztapalapa	Iztapalapa	CALLE VILLA HAYES COLONIA DESARROLLO URBANO QUETZALCOATL, 9700 IZTAPALAPA, IZTAPALAPA CIUDAD DE MÉXICO ENTRE CALLE VILLA IGATIMI Y CALLE VILLA GUILLERMINA, CALLE VILLA GONZÁLO EL POZO DE ABSORCIÓN SE UBICA EN CALLE VILLA HAYES EN	-99.03773839	19.32197344
649	DIF190201533255	Ciudad de México	Iztapalapa	Iztapalapa	CALLE CARRÍL COLONIA SAN MIGUEL TEOTONGO, 9630 IZTAPALAPA, IZTAPALAPA CIUDAD DE MÉXICO ENTRE CALLE TULIPÁN Y CALLE CLAVEL, EL POZO DE ABSORCIÓN SE UBICA EN CALLE CARRÍL ENTRE CALLE TULIPÁN Y CALLE CLAVEL COLONIA SAN MIGUEL TEOT	-98.98595566	19.33943731
650	DIF190201534175	Ciudad de México	Iztapalapa	Iztapalapa	CALLE VICENTE SUÁREZ COLONIA MIGUEL DE LA MADRID HURTADO, 9638 IZTAPALAPA, IZTAPALAPA CIUDAD DE MÉXICO ENTRE CALLE QUEBRACHO Y CALLE JUAN DE LA BARRERA, CALLE VICENTE SUÁREZ ESQUINA CALLE AGUSTÍN MELGAR ENTRE CALLE QUEBRACHO Y	-99.00456275	19.34234431
651	DIF190201534196	Ciudad de México	Iztapalapa	Iztapalapa	CALLE CINCO DE MAYO COLONIA VALLE DE LUCES, 9840 IZTAPALAPA, IZTAPALAPA CIUDAD DE MÉXICO ENTRE CALLE TEZOZÓMOC Y CALLE ARCOÍRIS, EL POZO DE ABSORCIÓN SE UBICA EN CALLE CINCO DE MAYO ENTRE CALLE TEZOZÓMOC Y CALLE ARCOÍRIS COLONI	-99.10100231	19.34190235
652	DIF190201534214	Ciudad de México	Iztapalapa	Iztapalapa	AVENIDA HIDALGO COLONIA GRANJAS ESTRELLA, 9880 IZTAPALAPA, IZTAPALAPA CIUDAD DE MÉXICO ENTRE CALLE NUEVE Y AVENIDA ONCE, AVENIDA HIDALGO ENTRE CALLE NUEVE Y AVENIDA ONCE COLONIA GRANJAS ESTRELLA CP. 09880 IZTAPALAPA CIUDAD DE M	-99.0852556	19.32793161
653	DIF190201534222	Ciudad de México	Iztapalapa	Iztapalapa	CALLE REFORMA MUNICIPAL COLONIA REFORMA POLÍTICA, 9730 IZTAPALAPA, IZTAPALAPA CIUDAD DE MÉXICO ENTRE CALLE REFORMA VIAL Y CALLE REFORMA CONSTITUCIONAL, CALLE REFORMA MUNICIPAL ESQUINA REFORMA CONSTITUCIONAL ENTRE CALLE REFORMA	-99.02789498	19.33967013
654	DIF190201535122	Ciudad de México	Iztapalapa	Iztapalapa	CALLE VICENTE GUERRERO COLONIA ESTRELLA CULHUACÁN, 9800 IZTAPALAPA, IZTAPALAPA CIUDAD DE MÉXICO ENTRE CALLE JACOB WATT Y CALLE GOBERNACIÓN, CALLE VICENTE GUERRERO ENTRE CALLE JACOB WATT Y CALLE GOBERNACIÓN COLONIA ESTRELLA CULH	-99.10776684	19.3344565
655	DIF190201535996	Ciudad de México	Iztapalapa	Iztapalapa	CALLE TREINTA Y NUEVE COLONIA SANTA CRUZ MEYEHUALCO, 9290 IZTAPALAPA, IZTAPALAPA CIUDAD DE MÉXICO ENTRE AVENIDA SAMUEL GOMPERS Y AVENIDA ERMITA IZTAPALAPA, CALLE TREINTA Y NUEVE ENTRE AVENIDA SAMUEL GOMPERS Y AVENIDA ERMITA IZT	-99.04077441	19.34594648
656	DIF190201536000	Ciudad de México	Iztapalapa	Iztapalapa	CALLE TREINTA Y NUEVE COLONIA SANTA CRUZ MEYEHUALCO, 9290 IZTAPALAPA, IZTAPALAPA CIUDAD DE MÉXICO ENTRE AVENIDA ERMITA IZTAPALAPA Y AVENIDA SAMUEL GOMPERS, CALLE TREINTA Y NUEVE ENTRE AVENIDA ERMITA IZTAPALAPA Y AVENIDA SAMUEL	-99.04119441	19.34677158
657	DIF190201536025	Ciudad de México	Iztapalapa	Iztapalapa	AVENIDA SEIS COLONIA SANTA CRUZ MEYEHUALCO, 9290 IZTAPALAPA, IZTAPALAPA CIUDAD DE MÉXICO ENTRE CALLE VENTICINCO Y CALLE DIECISIETE, AVENIDA SEIS ENTRE CALLE VEINTICINCO Y CALLE DIECISIETE COLONIA SANTA CRUZ MEYEHUALCO C.P. 0929	-99.03715232	19.34735365
658	DIF190201536039	Ciudad de México	Iztapalapa	Iztapalapa	CALLE SEBASTIÁN BARRIGUETE COLONIA EJÉRCITO DE AGUA PRIETA, 9578 IZTAPALAPA, IZTAPALAPA CIUDAD DE MÉXICO ENTRE CALLE GUELATAO Y CALLE JOSÉ AMARILLAS VALENZUELA, CALLE SEBASTIÁN BARRIGUETE ENTRE CALLE GUELATAO Y CALLE JOSÉ AMARI	-99.03620014	19.36757299
659	DIF190201536926	Ciudad de México	Iztapalapa	Iztapalapa	CALLE S/N COLONIA PROGRESISTA, 9240 IZTAPALAPA, IZTAPALAPA CIUDAD DE MÉXICO ENTRE CALLE SUR VEINTICINCO Y CALLE ALBARRADA, CERRADA S/N ESQUINA PRESIDENTE EMILIO PORTES GIL ENTRE CALLE SUR VEINTICINCO Y CALLE ALBARRADA COLONIA P	-99.07022798	19.35500769
660	DIF190201536934	Ciudad de México	Iztapalapa	Iztapalapa	CALLE SUR VEINTITRES COLONIA PROGRESISTA, 9240 IZTAPALAPA, IZTAPALAPA CIUDAD DE MÉXICO ENTRE CALLE ESTEBAN CORONADO Y CALLE PRESIDENTE EMILIO PORTES GIL, CALLE SUR VEINTITRES ENTRE CALLE ESTEBAN CORONADO Y CALLE PRESIDENTE EMIL	-99.07144454	19.35430484

#	FOLIO	ESTADO	MUNICIPIO	LOCALIDAD	DIRECCION	LONGITUD	LATITUD
661	DIF190201536944	Ciudad de México	Iztapalapa	Iztapalapa	CALLE FRANCISCO ANDRADE COLONIA PROGRESISTA, 9240 IZTAPALAPA, IZTAPALAPA CIUDAD DE MÉXICO ENTRE CALLE ESTEBAN CORONADO Y CALLE BENEDICTO, CALLE PRESIDENTE EMILIO PORTES GIL ENTRE CALLE PLUTARCO ELÍAS CALLES Y BENEDICTO COLONIA	-99.06779388	19.35248085
662	DIF190201536959	Ciudad de México	Iztapalapa	Iztapalapa	CALLE MIGUEL ALEMÁN COLONIA PROGRESISTA, 9240 IZTAPALAPA, IZTAPALAPA CIUDAD DE MÉXICO ENTRE CALLE JESÚS ESCOBEDO Y CALLE ALBARRADA, CALLE MIGUEL ALEMÁN ENTRE CALLE JESÚS ESCOBEDO Y ALBARRADA COLONIA PROGRESISTA C.P. 09240 ALCAL	-99.06627307	19.36161121
663	DIF190201536965	Ciudad de México	Iztapalapa	Iztapalapa	CALLE LAS MORADAS COLONIA PROGRESISTA, 9240 IZTAPALAPA, IZTAPALAPA CIUDAD DE MÉXICO ENTRE CALLE ALBARRADA Y CALLE SAN NICOLÁS, CALLE LAS MORADAS ENTRE CALLE ALBARRADA Y	-99.06789849	19.35916671
664	DIF190201532393	Ciudad de México	Iztapalapa	Iztapalapa	CALLE SAN NICOLÁS COLONIA PROGRESISTA C.P. 09240 ALCALDÍA CALLE LÁZARO CÁRDENAS COLONIA LOMAS DE LA ESTANCIA, 9640 IZTAPALAPA, IZTAPALAPA CIUDAD DE MÉXICO ENTRE CALLE UNO Y CALLE CUATRO, EL POZO DE ABSORCIÓN SE UBICA EN LÁZARO	-99.00521124	19.33994854
665	DIF190201533293	Ciudad de México	Iztapalapa	Iztapalapa	CÁRDENAS ENTRE LA CALLE UNO Y CALLE CUATRO COLONIA LOMAS D CALLE MANUEL DE LA GARZA COLONIA SAN MIGUEL TEOTONGO, 9630 IZTAPALAPA, IZTAPALAPA CIUDAD DE MÉXICO ENTRE CALLE ARMILLITA Y CALLE TOMACOCO, EL POZO DE ABSORCIÓN SE UBICA EN CALLE	-98.98683811	19.34414211
666	DIF190201533302	Ciudad de México	Iztapalapa	Iztapalapa	MANUEL DE LA GARZA Y ELOY CAVAZOS ENTRE ARMILLITA CALLE SENTIMIENTOS COLONIA SAN MIGUEL TEOTONGO, 9630 IZTAPALAPA, IZTAPALAPA CIUDAD DE MÉXICO ENTRE CALLE FRANCISCO VILLA Y CALLE 20 DE NOVIEMBRE, EL POZO DE ABSORCIÓN SE UBICA	-98.9963519	19.34377515
667	DIF190201533310	Ciudad de México	Iztapalapa	Iztapalapa	EN CALLE SENTIMIENTOS Y LÁZARO CÁRDENAS ENTRE FRANC CALLE CINCO DE MAYO COLONIA SANTIAGO ACAHUALTEPEC, 9600 IZTAPALAPA, IZTAPALAPA CIUDAD DE MÉXICO ENTRE CALLE PORFIRIO DÍAZ Y AVENIDA CUAUHTÉMOC, EL POZO DE ABSORCIÓN SE UBICA EN	-99.00355229	19.35281995
668	DIF190201533314	Ciudad de México	Iztapalapa	Iztapalapa	CALLE CINCO DE MAYO ENTRE CALLE PORFIRIO DÍAZ Y AV CERRADA MIRADOR CIUDAD INDUSTRIAL SANTIAGO ACAHUALTEPEC, 9600 IZTAPALAPA, IZTAPALAPA CIUDAD DE MÉXICO ENTRE CERRADA SEGUNDA RÍO Y CERRADA CUARTA BENITO JUÁREZ, EL POZO DE	-99.00224404	19.35328306
669	DIF190201533322	Ciudad de México	Iztapalapa	Iztapalapa	ABSORCIÓN SE UBICA EN CALLE CERRADA MIRADOR ENTRE SEGUND CALLE PLATEROS COLONIA MIGUEL DE LA MADRID HURTADO, 9698 IZTAPALAPA, IZTAPALAPA CIUDAD DE MÉXICO ENTRE CALLE AVELLANO Y CERRADA BARRIL, EL POZO DE ABSORCIÓN SE UBICA EN CALLE	-99.00369513	19.34127019
670	DIF190201534230	Ciudad de México	Iztapalapa	Iztapalapa	PLATEROS ENTRE CALLE AVELLANO Y CERRADA BARRIL COLON CALLE MANUEL GAMIO COLONIA SINATEL, 9470 IZTAPALAPA, IZTAPALAPA CIUDAD DE MÉXICO ENTRE	-99.13252686	19.36096137
671	DIF190201534246	Ciudad de México	Iztapalapa	Iztapalapa	CALLE SUR SETENTA Y TRES Y AVENIDA RÍO CHURUBUSCO, CALLE MANUEL GAMIO ENTRE CALLE SUR SETENTA Y TRES Y AVENIDA RÍO CHURUBUSCO COLONIA SINATE	-99.10466487	19.34793066
672	DIF190201534255	Ciudad de México	Iztapalapa	Iztapalapa	ENTRE CALLE AXAYÁCATL Y CALLE ACAMAPICHTLI, EL POZO DE ABSORCIÓN SE UBICA EN CALLE CACAMA ENTRE CALLE AXAYÁCATL Y CALLE ACAMAPICHTLI COLONIA CALLE CAMINO VIEJO A LOS REYES COLONIA VALLE DE LUCES, 9800 IZTAPALAPA, IZTAPALAPA CIUDAD DE MÉXICO ENTRE PRIVADA E Y AVENIDA MORELOS, CALLE CAMINO VIEJO A LOS REYES ENTRE PRIVADA	-99.10647133	19.34076854
673	DIF190201535160	Ciudad de México	Iztapalapa	Iztapalapa	E Y AVENIDA MORELOS COLONIA VALLE DE LUCES C.P. CALLE PASTORES COLONIA SANTA ISABEL INDUSTRIAL, 9820 IZTAPALAPA, IZTAPALAPA CIUDAD DE MÉXICO ENTRE AVENIDA TLÁHUAC Y CALLE CAMPESINOS, CALLE PASTORES ENTRE AVENIDA TLÁHUAC	-99.10574982	19.35448005
674	DIF190201535182	Ciudad de México	Iztapalapa	Iztapalapa	Y CALLE CAMPESINOS COLONIA SANTA ISABEL INDUSTRIAL C.P. CALLE TETLEPALQUETZATZIN COLONIA LOS REYES CULHUACÁN, 9840 IZTAPALAPA, IZTAPALAPA CIUDAD DE MÉXICO ENTRE CALLE ILHUICAMINA Y CALLE CUAUHTÉMOC, CALLE TETLEPALQUETZATZIN	-99.10016278	19.34544546
675	DIF190201535186	Ciudad de México	Iztapalapa	Iztapalapa	ENTRE CALLE ILHUICAMIN Y CALLE CUAUHTÉMOC COLONIA LOS REYES CALLE JACOBO WATT COLONIA ESTRELLA CULHUACÁN, 9800 IZTAPALAPA, IZTAPALAPA CIUDAD DE MÉXICO ENTRE CALLE GOBERNACIÓN Y CALLE VICENTE GUERRERO, CALLE JACOBO WATT ESQUINA	-99.10662154	19.33404649
676	DIF190201535203	Ciudad de México	Iztapalapa	Iztapalapa	CALLE MARINA NACIONAL ENTRE CALLE GOBERNACIÓN Y CALLE VICENT CALLE FUEGO FATUO COLONIA VALLE DE LUCES, 9800 IZTAPALAPA, IZTAPALAPA CIUDAD DE MÉXICO ENTRE CALLE CINCO DE MAYO Y CALLE HALO, CALLE FUEGO FATUO ENTRE CALLE CINCO DE MAYO Y	-99.10445699	19.34141643
677	DIF190201536100	Ciudad de México	Tlalpan	Tlalpan	CALLE HALO COLONIA VALLE DE LUCES C.P. 09800 ALCALDÍA DADO QUE ES GASTO INDIRECTO EL PROYECTO SE UBICA EN LA CABECERA MUNICIPAL	-99.167126	19.288275
678	DIF190201528343	Ciudad de México	Azcapotzalco	Azcapotzalco	CALLE OSA MAYOR INTERIOR COLONIA EL ROSARIO, 02100 AZCAPOTZALCO, AZCAPOTZALCO CIUDAD DE MÉXICO ENTRE CALLE CINSEL Y CALLE RENACIMIENTO, SE LOCALIZA SOBRE LA CALLE CINSEL Y CALLE RENACIMIENTO A UNA CUADRA DEL TIANGUIS EL ROSARIO	-99.20584992	19.50452024

#	FOLIO	ESTADO	MUNICIPIO	LOCALIDAD	DIRECCION	LONGITUD	LATITUD
679	DIF190201535214	Ciudad de México	Iztapalapa	Iztapalapa	CALLE CAMINO ANTIGUO A CULHUACÁN COLONIA AMPLIACIÓN RICARDO FLORES MAGÓN, 9828 IZTAPALAPA, IZTAPALAPA CIUDAD DE MÉXICO ENTRE CALLE ARROZ Y CERRADA PASTORES, CALLE CAMINO ANTIGUO A CULHUACÁN ESQUINA CALLE ARROYO TLÁLOC ENTRE CAL	-99.102904	19.35199496
680	DIF190201535218	Ciudad de México	Iztapalapa	Iztapalapa	CALLE MORELOS COLONIA VALLE DE LUCES, 9800 IZTAPALAPA, IZTAPALAPA CIUDAD DE MÉXICO ENTRE CALLE VALLE DEL PARAÍSO Y CALLE JORGE PULMÁN, CALLE MORELOS ENTRE CALLE VALLE DEL PARAÍSO Y CALLE JORGE PULMÁN COLONIA VALLE DE LUCES C.P.	-99.0981471	19.33762774
681	DIF190201535224	Ciudad de México	Iztapalapa	Iztapalapa	CALLE TEZOZÓMOC COLONIA MIXCOATL, 9708 IZTAPALAPA, IZTAPALAPA CIUDAD DE MÉXICO ENTRE CALLE TOLTECAS Y CALLE MOCTEZUMA, CALLE TEZOZÓMOC ESQUINA CALLE CUAUHTÉMOC ENTRE CALLE TOLTECAS Y CALLE MOCTEZUMA COLONIA MIXCÓATL C.P. 09708	-99.04957673	19.32579485
682	DIF190201535229	Ciudad de México	Iztapalapa	Iztapalapa	AVENIDA GUANÁBANA COLONIA XALPA, 9640 IZTAPALAPA, IZTAPALAPA CIUDAD DE MÉXICO ENTRE CALLE MANGO Y CALLE FRESA, CALLE LIMÓN AVENIDA GUANÁBANA ENTRE LAS CALLES CALLE MANGO CALLE FRESA Y CALLE LIMÓN COLONIA XALPA C.P. 09640 ALCALDÍA	-99.01815356	19.33910176
683	DIF190201535233	Ciudad de México	Iztapalapa	Iztapalapa	CALLE FLORIDA COLONIA DESARROLLO URBANO QUETZALCOATL, 9700 IZTAPALAPA, IZTAPALAPA CIUDAD DE MÉXICO ENTRE CALLE VISTA HERMOSA Y CALLE LIRIO, CALLE FLORIDA ESQUINA CALLE GARDENIA ENTRE CALLE VISTA HERMOSA Y CALLE LIRIO COLONIA DE	-99.03770084	19.3180223
684	DIF190201535243	Ciudad de México	Iztapalapa	Iztapalapa	AVENIDA PRIMAVERA COLONIA XALPA, 9640 IZTAPALAPA, IZTAPALAPA CIUDAD DE MÉXICO ENTRE CALLE ADELITA Y CALLE PALMA, AVENIDA PRIMAVERA ENTRE CALLE ADELITA Y CALLE PALMA COLONIA XALPA C.P. 09640 ALCALDÍA IZTAPALAPA CIUDAD DE MÉXICO	-99.01250618	19.34447925
685	DIF190201535251	Ciudad de México	Iztapalapa	Iztapalapa	CALLE DOS DE ABRIL COLONIA PALMITAS, 9670 IZTAPALAPA, IZTAPALAPA CIUDAD DE MÉXICO ENTRE CERRADA DOS DE ABRIL Y CALLE MANUEL ACUÑA, CALLE DOS DE ABRIL ENTRE CERRADA DOS DE ABRIL Y CALLE MANUEL ACUÑA COLONIA PALMITAS C.P. 09640 A	-99.0264436	19.33381111
686	DIF190201537056	Ciudad de México	Iztapalapa	Iztapalapa	CERRADA PLAN DE SAN LUIS COLONIA CARLOS HANK GONZALEZ, 9700 IZTAPALAPA, IZTAPALAPA CIUDAD DE MÉXICO ENTRE CALLE PLAN DE AYALA Y CALLE PLAN DE AYUTLA, CERRADA PLAN DE SAN LUIS ESQUINA CALLE IGNACIO MANUEL ALTAMIRANO ENTRE CALLE	-99.04769609	19.33446156
687	DIF190201537058	Ciudad de México	Iztapalapa	Iztapalapa	CERRADA URSULO GALVÁN COLONIA CARLOS HANK GONZALEZ, 9700 IZTAPALAPA, IZTAPALAPA CIUDAD DE MÉXICO ENTRE CALLE IGNACIO MANUEL ALTAMIRANO Y CALLE URSULO GALVÁN, CERRADA URSULO GALVÁN ENTRE CALLE IGNACIO MANUEL ALTAMIRANO Y CALLE U	-99.04624685	19.33953629
688	DIF190201537064	Ciudad de México	Iztapalapa	Iztapalapa	CALLE LIRIOS COLONIA CARLOS HANK GONZALEZ, 9700 IZTAPALAPA, IZTAPALAPA CIUDAD DE MÉXICO ENTRE CALLE MAURILIO MEJÍA Y CALLE VILLA CADIMA, CALLE LIRIOS ENTRE MAURILIO MEJÍA Y CALLE VILLA CADIMA COLONIA CARLOS HANK GONZÁLEZ C.P. 0	-99.04410554	19.33382848
689	DIF190201532503	Ciudad de México	Iztapalapa	Iztapalapa	CALLE TOKIO COLONIA LOMAS DE ZARAGOZA, 9620 IZTAPALAPA, IZTAPALAPA CIUDAD DE MÉXICO ENTRE CALLE CARRANZA Y PRIVADA SAN ARTURO, EL POZO DE ABSORCIÓN SE UBICA EN TOKIO - SAN ARTURO ENTRE LA CALLE CARRANZA Y PRIVADA SAN ARTURO COL	-98.99877796	19.35394862
690	DIF190201535320	Ciudad de México	Iztapalapa	Iztapalapa	CALLE MONTES CIPRESES COLONIA SAN JUAN XALPA, 9850 IZTAPALAPA, IZTAPALAPA CIUDAD DE MÉXICO ENTRE CALLE NUEVE Y CALLE LOS OLIVOS, CALLE MONTES CIPRESES ENTRE CALLE NUEVE Y CALLE LOS OLIVOS COLONIA SAN JUAN XALPA C.P. 09850 ALCAL	-99.0883396	19.33011335
691	DIF190201535324	Ciudad de México	Iztapalapa	Iztapalapa	CALLE PROGRESO COLONIA SANTA MARÍA TOMATLÁN, 9870 IZTAPALAPA, IZTAPALAPA CIUDAD DE MÉXICO ENTRE CALLE CEDROS Y CALLE COLORÍN, CALLE PROGRESO ENTRE CALLE CEDROS Y CALLE COLORÍN COLONIA SANTA MARÍA TOMATLÁN C.P. 09640 ALCALDÍA IZ	-99.09825841	19.32703562
692	DIF190201535361	Ciudad de México	Iztapalapa	Iztapalapa	AVENIDA ONCE COLONIA GRANJAS ESTRELLA, 9860 IZTAPALAPA, IZTAPALAPA CIUDAD DE MÉXICO ENTRE CALLE ESPAÑA Y CALLE MONZÓN, AVENIDA ONCE ENTRE CALLE ESPAÑA Y CALLE MOZÓN COLONIA GRANJAS ESTRELLA C.P. 09860 ALCALDÍA IZTAPALAPA CIUDAD	-99.08338288	19.32386165
693	DIF190201532575	Ciudad de México	Iztapalapa	Iztapalapa	CIRCUITO BAHAMAS COLONIA LOMAS ESTRELLA, 9890 IZTAPALAPA, IZTAPALAPA CIUDAD DE MÉXICO ENTRE AVENIDA TLÁHUAC Y CALLE LESBOS, CERRADA PRIMERA BAHAMAS EL POZO DE ABSORCIÓN SE UBICA EN CALLE CIRCUITO BAHAMAS ENTRE AVENIDA TLÁHUAC CAL	-99.09164408	19.32338074
694	DIF190201532585	Ciudad de México	Iztapalapa	Iztapalapa	CALLE BAHAMAS COLONIA LOMAS ESTRELLA, 9890 IZTAPALAPA, IZTAPALAPA CIUDAD DE MÉXICO ENTRE AVENIDA TLÁHUAC Y CALLE REFORMA, EL POZO DE ABSORCIÓN SE UBICA EN CALLE BAHAMAS ENTRE AV. TLÁHUAC Y CALLE REFORMA COLONIA LOMAS ESTRELLA C	-99.0915663	19.3236136
695	DIF190201535369	Ciudad de México	Iztapalapa	Iztapalapa	AVENIDA ONCE COLONIA CERRO DE LA ESTRELLA, 9860 IZTAPALAPA, IZTAPALAPA CIUDAD DE MÉXICO ENTRE CALLE MOZÓN Y AVENIDA TLÁHUAC, AVENIDA ONCE ENTRE CALLE MOZÓN Y AVENIDA TLÁHUAC COLONIA CERRO DE LA ESTRELLA C.P. 09860 ALCALDÍA IZTA	-99.08375034	19.3220595

#	FOLIO	ESTADO	MUNICIPIO	LOCALIDAD	DIRECCION	LONGITUD	LATITUD
696	DIF190201536267	Ciudad de México	Tlalpan	Parres (El Guarda)	CALLE DALIAS PUEBLO PARRES EL GUARDA, 14900 PARRES (EL GUARDA), TLALPAN CIUDAD DE MÉXICO ENTRE CALLE LAURELES Y CALLE ALHELÍES, EL PROYECTO SE ENCUENTRA POR LA CARRETERA FEDERAL LIBRE MÉXICO - CUERNAVACA EN EL CENTRO DEL PUEBLO	-99.18444413	19.13318768
697	DIF190201566844	Ciudad de México	Gustavo A. Madero	Gustavo A. Madero	5 De Febrero - Frente Delegación Gustavo A. Madero, Villa Gustavo A. Madero, 07050 Ciudad de México, CDMX, México	-99.11363125	19.48370681
698	DIF190201561761	Ciudad de México	Xochimilco		Canal Nacional 201, Coapa, Canal Nacional, 04909 Ciudad de México, CDMX, México	-99.10032749	19.30794376
699	DIF190201561790	Ciudad de México	Cuauhtémoc	Cuauhtémoc	Calle Nezahualcóyotl 109, Centro, 06080 Centro, CDMX, México	-99.13734198	19.42527514
700	DIF190201567193	Ciudad de México	Gustavo A. Madero	Gustavo A. Madero	Villa Gustavo A. Madero, Ciudad de México, CDMX, México	-99.11359503	19.4838854
701	DIF190201567337	Ciudad de México	Álvaro Obregón	Álvaro Obregón	José María Pino Suárez, Ciudad de México, CDMX, México	-99.19752	19.3955499
702	DIF190201567346	Ciudad de México	Álvaro Obregón	Álvaro Obregón	Sacramento, 01420 Ciudad de México, CDMX, México	-99.1961354	19.3823635
703	DIF190201567242	Ciudad de México	Cuajimalpa de Morelos	Cuajimalpa De Morelos	Cuajimalpa de Morelos, CDMX, México	-99.2280597	19.3631419
704	DIF190201561743	Ciudad de México	Cuauhtémoc	Cuauhtémoc	Calle Nezahualcóyotl 109, Centro, 06080 Centro, CDMX, México	-99.1371839	19.4250719
705	DIF190201562133	Ciudad de México	Cuauhtémoc	Cuauhtémoc	Calle Nezahualcóyotl 109, Centro, 06080 Centro, CDMX, México	-99.1371839	19.4250719
706	DIF190201562113	Ciudad de México	Cuauhtémoc	Cuauhtémoc	Calle Nezahualcóyotl 109, Centro, 06080 Centro, CDMX, México	-99.1371839	19.4250719
707	DIF190201558908	Ciudad de México	La Magdalena Contreras	La Magdalena Contreras	Álvaro Obregón 20, Barranca Seca, 10580 Ciudad de México, CDMX, México	-99.2373173	19.3049856
708	DIF190201535699	Ciudad de México	Tlalpan	San Miguel Ajusco	CALLE HÉROES DE CHURUBUSCO PUEBLO SANTO TOMAS AJUSCO, 14710 SAN MIGUEL AJUSCO, TLALPAN CIUDAD DE MÉXICO ENTRE CALLE JOSÉ MA. MORÍA MORELOS Y CALLE XICOTÉNCATL, EL PROYECTO A REALIZAR SE ENCUENTRA AL ESTE A TRES CUADRAS DEL LA S	-99.21011163	19.21531811
709	DIF190201567504	Ciudad de México	Tlalpan	Tlalpan	Calle Moneda 1, Tlalpan Centro I, 14000 Ciudad de México, CDMX, México	-99.16783333	19.28927147
710	DIF190201562496	Ciudad de México	Cuauhtémoc	Cuauhtémoc	19.434088, -99.127884	-99.151884	19.441647
711	DIF190201562496	Ciudad de México	Benito Juárez	Benito Juárez	Av. División del Nte. 1157, Letran Valle, 03100 Ciudad de México, CDMX, México	-99.15933609	19.37957534
712	DIF190201567132	Ciudad de México	Cuauhtémoc	Cuauhtémoc	Calle Liverpool 136, Juárez, 06000 Ciudad de México, CDMX, México	-99.1635835	19.4243136
713	DIF190201564253	Ciudad de México	Tlalpan	Tlalpan	Parque Juana de Asbaje, Calle Moneda 1, Tlalpan Centro I, 14000 Ciudad de México, CDMX, México	-99.16760802	19.28942337
714	DIF190201564373	Ciudad de México	Tlalpan	Tlalpan	Plaza de la Constitución 1, Tlalpan Centro I, 14000 Ciudad de México, CDMX, México	-99.1673	19.2887639
715	DIF190201564388	Ciudad de México	Tlalpan	Tlalpan	Plaza de la Constitución 1, Tlalpan Centro I, 14000 Ciudad de México, CDMX, México	-99.1673	19.2887639
716	DIF190201559731	Ciudad de México	Benito Juárez		Av. Coyoacán 1635, Col del Valle Centro, 03100 Ciudad de México, CDMX, México	-99.1726442	19.3658371
717	DIF190201562047	Ciudad de México	Cuauhtémoc	Cuauhtémoc	Calle Nezahualcóyotl 109, Centro, 06080 Centro, CDMX, México	-99.1371839	19.4250719
718	DIF190201560911	Ciudad de México	Xochimilco	Xochimilco	Francisco I. Madero 67A, Santa Crucita, 16070 Ciudad de México, CDMX, México	-99.10217285	19.26059057
719	DIF190201560911	Ciudad de México	Xochimilco	Xochimilco	Av 5 de Mayo 26, Santa Crucita, 16070 Ciudad de México, CDMX, México	-99.10258055	19.26089442
720	DIF190201562065	Ciudad de México	Cuauhtémoc		Calle Liverpool 136, Juárez, 06000 Ciudad de México, CDMX, México	-99.1635835	19.4243136
721	DIF190201562071	Ciudad de México	Cuauhtémoc	Cuauhtémoc	Calle Nezahualcóyotl 109, Centro, 06080 Centro, CDMX, México	-99.1371839	19.4250719
722	DIF190201562084	Ciudad de México	Cuauhtémoc	Cuauhtémoc	Calle Nezahualcóyotl 109, Centro, 06080 Centro, CDMX, México	-99.1371839	19.4250719
723	DIF190201562086	Ciudad de México	Cuauhtémoc	Cuauhtémoc	Calle Nezahualcóyotl 109, Centro, 06080 Centro, CDMX, México	-99.1371839	19.4250719
724	DIF190201562087	Ciudad de México	Cuauhtémoc	Cuauhtémoc	Calle Nezahualcóyotl 109, Centro, 06080 Centro, CDMX, México	-99.1371839	19.4250719
725	DIF190201562089	Ciudad de México	Cuauhtémoc	Cuauhtémoc	Calle Nezahualcóyotl 109, Centro, 06080 Centro, CDMX, México	-99.1371839	19.4250719
726	DIF190201562118	Ciudad de México	Cuauhtémoc	Cuauhtémoc	Calle Nezahualcóyotl 109, Centro, 06080 Centro, CDMX, México	-99.1371839	19.4250719
727	DIF190201560930	Ciudad de México	Cuauhtémoc	Cuauhtémoc	Explanada de la Alcaldía Cuauhtémoc Calle Jesús García, Mina y, Calle Juan Aldama S/N, Buenavista, 06350 Ciudad de México, CDMX, México	-99.15188491	19.44166059
728	DIF190201562131	Ciudad de México	Cuauhtémoc	Cuauhtémoc	Calle Nezahualcóyotl 109, Centro, 06080 Centro, CDMX, México	-99.1371839	19.4250719
729	DIF190201563642	Ciudad de México	Cuauhtémoc	Cuauhtémoc	Calle Juan Aldama 9A, Buenavista, 06350 Ciudad de México, CDMX, México	-99.15161133	19.4393994
730	DIF190201554337	Ciudad de México	Azcapotzalco	Azcapotzalco	CALLE TLAHUICAS INTERIOR COLONIA TEZOMOC, 2459 AZCAPOTZALCO, ENTRE CALLE TOTONACAS Y CALLE RAFAEL BALBUENA	-99.19797388	19.48925132
731	DIF190201562688	Ciudad de México	Venustiano Carranza	Venustiano Carranza	Ventura G.Tena 215, Asturias, 15800 Ciudad de México, CDMX, México	-99.12606061	19.40666687
732	DIF190201561726	Ciudad de México	Cuauhtémoc	Cuauhtémoc	Calle Nezahualcóyotl 109, Centro, 06080 Centro, CDMX, México	-99.13740635	19.42524478
733	DIF190201561813	Ciudad de México	Cuauhtémoc	Cuauhtémoc	Calle Nezahualcóyotl 109, Centro, 06080 Centro, CDMX, México	-99.1371839	19.4250719
734	DIF190201564320	Ciudad de México	Tlalpan	Tlalpan	De La Constitución 1, Tlalpan Centro I, 14000 Ciudad de México, CDMX, México	-99.16740417	19.28919046
735	DIF190201562910	Ciudad de México	Venustiano Carranza	Venustiano Carranza	Venustiano Carranza, Ciudad de México, CDMX, México	-99.1131054	19.4395911
736	DIF190201562910	Ciudad de México	Iztapalapa	Iztapalapa	Iztapalapa, 09858 Ciudad de México, CDMX, México	-99.0798926	19.3467093
737	DIF190201560587	Ciudad de México	Xochimilco	Xochimilco	Ignacio Zaragoza 4, Xochimilco, 16700 Ciudad de México, CDMX, México	-99.01141226	19.25494393
738	DIF190201560587	Ciudad de México	Iztapalapa	Iztapalapa	Sur 27 296a, Leyes de Reforma 1ra Secc, Ciudad de México, CDMX, México	-99.06876326	19.36030391
739	DIF190201559566	Ciudad de México	Cuauhtémoc	Cuauhtémoc	Calle Liverpool, Juárez, 06600 Ciudad de México, CDMX, México	-99.1613148	19.4256115

#	FOLIO	ESTADO	MUNICIPIO	LOCALIDAD	DIRECCION	LONGITUD	LATITUD
740	DIF190201563276	Ciudad de México	Iztacalco	Iztacalco	Iztacalco, Ciudad de México, CDMX, México	-99.0976808	19.3948036
741	DIF190201564439	Ciudad de México	Tlalpan	Tlalpan	Plaza de la Constitución 1, Tlalpan Centro I, 14000 Ciudad de México, CDMX, México	-99.1673	19.2887639
742	DIF190201564448	Ciudad de México	Tlalpan	Tlalpan	Plaza de la Constitución 1, Tlalpan Centro I, 14000 Ciudad de México, CDMX, México	-99.1673	19.2887639
743	DIF190201562094	Ciudad de México	Cuauhtémoc	Cuauhtémoc	Calle Liverpool 136, Juárez, 06000 Ciudad de México, CDMX, México	-99.1635835	19.4243136
744	DIF190201562108	Ciudad de México	Cuauhtémoc	Cuauhtémoc	Calle Nezahualcóyotl 109, Centro, 06080 Centro, CDMX, México	-99.1371839	19.4250719
745	DIF190201562109	Ciudad de México	Cuauhtémoc	Cuauhtémoc	Calle Nezahualcóyotl 109, Centro, 06080 Centro, CDMX, México	-99.1371839	19.4250719
746	DIF190201562116	Ciudad de México	Cuauhtémoc	Cuauhtémoc	Calle Nezahualcóyotl 109, Centro, 06080 Centro, CDMX, México	-99.1371839	19.4250719
747	DIF190201562122	Ciudad de México	Cuauhtémoc	Cuauhtémoc	Calle Nezahualcóyotl 109, Centro, 06080 Centro, CDMX, México	-99.1371839	19.4250719
748	DIF190201562125	Ciudad de México	Cuauhtémoc	Cuauhtémoc	Calle Nezahualcóyotl 109, Centro, 06080 Centro, CDMX, México	-99.1371839	19.4250719
749	DIF190201562132	Ciudad de México	Cuauhtémoc	Cuauhtémoc	Calle Nezahualcóyotl 109, Centro, 06080 Centro, CDMX, México	-99.1371839	19.4250719
750	DIF190201560978	Ciudad de México	Cuauhtémoc	Cuauhtémoc	Explanada de la Alcaldía Cuauhtémoc Calle Jesús García, Mina y, Calle Juan Aldama S/N, Buenavista, 06350 Ciudad de México, CDMX, México	-99.15188491	19.44164035
751	DIF190201561039	Ciudad de México	Iztapalapa	Iztapalapa	Metrobus Tepalcates, Ejército Constitucionalista I II y III, 09220 Ciudad de México, CDMX, México	-99.04711246	19.39078897
752	DIF190201561039	Ciudad de México	Miguel Hidalgo	Miguel Hidalgo	Tacubaya, Tacubaya, 11870 Ciudad de México, CDMX, México	-99.18738127	19.4021182
753	DIF190201563666	Ciudad de México	Cuauhtémoc	Cuauhtémoc	Calle Juan Aldama 45, Buenavista, 06350 Ciudad de México, CDMX, México	-99.15164351	19.44060335
754	DIF190201565745	Ciudad de México	Gustavo A. Madero	Gustavo A. Madero	Vicente Villada, 5 de Febrero, 07050 Ciudad de México, México	-99.11358833	19.48293811
755	DIF190201554802	Ciudad de México	Xochimilco	Tepepan	AMPLIACION TEPEPAN INTERIOR COLONIA AMPLIACIÓN TEPEPAN, 16029 TEPEPAN, XOCHIMILCO CIUDAD DE MÉXICO ENTRE CAMINO REAL AL AJUSCO Y CAMINO REAL A XOCHITEPEC, ENTRE CAMINO REAL AL AJUSCO Y CAMINO REAL A XOCHITEPEC	-99.13518358	19.2650806
756	DIF18180201089236	Ciudad de México	Xochimilco	Xochimilco	CALLE MIRAVALLE INTERIOR SN COLONIA AMPLIACIÓN TEPEPAN, 16029 XOCHIMILCO, XOCHIMILCO CIUDAD DE MÉXICO ENTRE CALLE MIRAMAR Y CALLE MIRAVALLE, CALLE MIRADOR CALLE MIRAVALLE ESQUINA CON CALLE MIRAMAR COLONIA AMPLIACIÓN TEPEPAN, ENTRE CALLE CALLE MIRAMAR	-99.1304625	19.26134055
757	DIF190301573080	Ciudad de México	Gustavo A. Madero	Gustavo A. Madero	Vicente Villada 29, Villa Gustavo A. Madero, 07050 Ciudad de México, CDMX, México	-99.11418915	19.48257399
758	DIF190301573126	Ciudad de México	Gustavo A. Madero	Gustavo A. Madero	Vicente Villada 65, Villa Gustavo A. Madero, 07050 Ciudad de México, CDMX, México	-99.1135025	19.48269536
759	DIF190301573153	Ciudad de México	Iztacalco	Iztacalco	Av. Té, Granjas México, Ciudad de México, CDMX, México	-99.09762383	19.39613237
760	DIF190301573153	Ciudad de México	Tláhuac	Tláhuac	Av. Tlahuac 13000, La Asunción, 13000 Ciudad de México, CDMX, México	-99.00457263	19.27053628
761	DIF190301573153	Ciudad de México	Miguel Hidalgo	Miguel Hidalgo	Calle Parque Lira 94, Observatorio, 11860 Ciudad de México, CDMX, México	-99.19092178	19.40725379
762	DIF190301573153	Ciudad de México	Azcapotzalco	Azcapotzalco	Calle Castilla Ote. 730, Centro de Azcapotzalco, 02000 Ciudad de México, CDMX, México	-99.18538034	19.48429345
763	DIF190301573153	Ciudad de México	Gustavo A. Madero	Gustavo A. Madero	Iturbide 26d, Villa Gustavo A. Madero, 07050 Ciudad de México, CDMX, México	-99.11345959	19.48301902
764	DIF190301573153	Ciudad de México	Coyoacán	Coyoacán	Edificio Delegacional, 1, Coyoacán, 04000 Ciudad de México, CDMX, México	-99.16221142	19.35020169
765	DIF190301573153	Ciudad de México	Cuauhtémoc	Cuauhtémoc	Explanada de la Alcaldía Cuauhtémoc Calle Jesús García, Mina y, Calle Juan Aldama S/N, Buenavista, 06350 Ciudad de México, CDMX, México	-99.15184736	19.44164541
766	DIF190301573153	Ciudad de México	Tlalpan	Tlalpan	Victoria y D.F., Congreso, Tlalpan Centro I, 14000 Ciudad de México, CDMX, México	-99.16702867	19.2883297
767	DIF190301573153	Ciudad de México	Benito Juárez	Benito Juárez	Av. División del Nte. 1611, Sta Cruz Atoyac, 03310 Ciudad de México, CDMX, México	-99.15802717	19.37204518
768	DIF190301573153	Ciudad de México	Xochimilco	Xochimilco	Av Jose Ma. Morelos 3, El Rosario, 16070 Ciudad de México, CDMX, México	-99.10423279	19.26355814
769	DIF190301573323	Ciudad de México	Álvaro Obregón	Álvaro Obregón	Alta Tensión, Lomas de Plateros, Ciudad de México, CDMX, México	-99.2042482	19.3687624
770	DIF190301573323	Ciudad de México	Álvaro Obregón	Álvaro Obregón	Av. Sta. Lucia, Olivar del Conde 1ra Secc, Ciudad de México, CDMX, México	-99.20748	19.3728402
771	DIF190301576645	Ciudad de México	Cuauhtémoc	Cuauhtémoc	República de Perú 88, Centro Histórico de la Cdad. de México, Centro, 06000 Ciudad de México, CDMX, México	-99.1343177	19.4398452
772	DIF190301571705	Ciudad de México	Benito Juárez	Benito Juárez	Recreo 35, Actipan, 03230 Ciudad de México, CDMX, México	-99.17893767	19.36875568
773	DIF190301571705	Ciudad de México	Iztacalco	Iztacalco	Av. Rojo Gómez 72, Agrícola Oriental, 08500 Ciudad de México, CDMX, México	-99.0712738	19.40216373
774	DIF190301573468	Ciudad de México	Cuauhtémoc	Cuauhtémoc	Calle Nezahualcóyotl 109, Centro, 06080 Centro, CDMX, México	-99.1371839	19.4250719
775	DIF190301571900	Ciudad de México	Álvaro Obregón	Álvaro Obregón	Av Sta Fe 270, Santa Fe, Zedec Sta Fé, 01219 Álvaro Obregón, CDMX, México	-99.26295519	19.36433247
776	DIF190301574222	Ciudad de México	Cuauhtémoc	Cuauhtémoc	Av. Morelos 20, Colonia Centro, Centro, 06000 Ciudad de México, CDMX, México	-99.1488214	19.4323382
777	DIF190301574269	Ciudad de México	Coyoacán	Coyoacán	Calle Caballolocalco 22-S G.D.F., Coyoacán, 04020 Ciudad de México, CDMX, México	-99.16195124	19.34841248
778	DIF190301573058	Ciudad de México	Azcapotzalco	Azcapotzalco	Manuel Salazar 20, Providencia, 02400 Ciudad de México, CDMX, México	-99.20800209	19.4898664
779	DIF190301573459	Ciudad de México	Xochimilco	Xochimilco	Lateral, Coapa, Parque Ecológico de Xochimilco, 16036 Ciudad de México, CDMX, México	-99.10067081	19.30004576
780	DIF190301573466	Ciudad de México	Cuauhtémoc	Cuauhtémoc	Calle Nezahualcóyotl, Centro, 06080 Ciudad de México, CDMX, México	-99.1374706	19.4253361
781	DIF190301573472	Ciudad de México	Cuauhtémoc	Cuauhtémoc	Calle Nezahualcóyotl 109, Centro, 06080 Centro, CDMX, México	-99.1371839	19.4250719
782	DIF190301574355	Ciudad de México	Tlalpan	Tlalpan	Plaza de la Constitución, Tlalpan Centro I, 14000 Ciudad de México, CDMX, México	-99.1673671	19.2885891
783	DIF190301571871	Ciudad de México	Iztapalapa	Iztapalapa	Av. del Rosal, Los Ángeles, 09830 Ciudad de México, CDMX, México	-99.06200409	19.34402668

#	FOLIO	ESTADO	MUNICIPIO	LOCALIDAD	DIRECCION	LONGITUD	LATITUD
784	DIF190301570206	Ciudad de México	Iztapalapa	Iztapalapa	Aldama 63, San Pablo, 09000 Ciudad de México, CDMX, México	-99.0925256	19.3592904
785	DIF190301570211	Ciudad de México	Iztapalapa	Iztapalapa	Amp Ricardo Flores Magón, 09828 Ciudad de México, CDMX, México	-99.1006583	19.3532941
786	DIF190301570211	Ciudad de México	Benito Juárez	Benito Juárez	Av. División del Nte. 1611, Sta Cruz Atoyac, 03310 Ciudad de México, CDMX, México	-99.1579611	19.3720433
787	DIF190301570220	Ciudad de México	Cuauhtémoc	Cuauhtémoc	Dr. Atl 37, Sta María la Ribera, 06400 Ciudad de México, CDMX, México	-99.15710449	19.44198939
788	DIF190301570220	Ciudad de México	Miguel Hidalgo	Miguel Hidalgo	Gobernador José Gómez de La Cortina 15A, San Miguel Chapultepec I Secc, 11850 Ciudad de México, CDMX, México	-99.18731689	19.40702104
789	DIF190301570220	Ciudad de México	Tlalpan	Tlalpan	14000, Guadalupe Victoria 98, Tlalpan Centro I, Ciudad de México, CDMX, México	-99.16809082	19.28781324
790	DIF190301570220	Ciudad de México	Iztapalapa	Iztapalapa	Aldama 76, San Pablo, 09000 Ciudad de México, CDMX, México	-99.09118652	19.35908925
791	DIF190301570220	Ciudad de México	Iztacalco	Iztacalco	Sur 125 2431, Tlacotal Ramos Millán, 08720 Ciudad de México, CDMX, México	-99.10217285	19.39536326
792	DIF190301570220	Ciudad de México	La Magdalena Contreras	La Magdalena Contreras	La Perita 18, Pueblo Nuevo Bajo, 10640 Ciudad de México, CDMX, México	-99.24362183	19.30595917
793	DIF190301570220	Ciudad de México	Venustiano Carranza	Venustiano Carranza	Francisco del Paso Y Troncoso 226, Kennedy, Jardín Balbuena, 15950 Ciudad de México, CDMX, México	-99.11178589	19.418678
794	DIF190301570220	Ciudad de México	Azcapotzalco	Azcapotzalco	Campo Gasoducto 34, Reynosa Tamaulipas, 02200 Ciudad de México, CDMX, México	-99.18731689	19.49507507
795	DIF190301570220	Ciudad de México	Álvaro Obregón	Álvaro Obregón	Aboceta MZA3 LT1, El Bosque 1ra Secc, 01160 Ciudad de México, CDMX, México	-99.19692993	19.39277252
796	DIF190301570220	Ciudad de México	Xochimilco	Xochimilco	1A del toro 16, Laguna del Toro, División del Nte, 16030 Ciudad de México, CDMX, México	-99.10903931	19.27355431
797	DIF190301570220	Ciudad de México	Cuajimalpa de Morelos	Cuajimalpa De Morelos	Carr. México-Toluca 3177, Cuajimalpa, 05000 Ciudad de México, CDMX, México	-99.29443359	19.35390659
798	DIF190301570220	Ciudad de México	Tláhuac	Tláhuac	Riachuelo Serpentino 5548, El Triángulo, 13460 Ciudad de México, CDMX, México	-99.01153564	19.28262832
799	DIF190301572742	Ciudad de México	Cuauhtémoc	Cuauhtémoc	Av. Insurgentes Nte. 277, San Simón Tolnahuac, 06430 Ciudad de México, CDMX, México	-99.14376855	19.46338558
800	DIF190301574221	Ciudad de México	Cuauhtémoc	Cuauhtémoc	Av. Morelos 20, Colonia Centro, Centro, 06000 Ciudad de México, CDMX, México	-99.1488214	19.4323382
801	DIF190401596296	Ciudad de México	Iztapalapa	Iztapalapa	AVENIDA INDEPENDENCIA COLONIA SANTA MARTHA ACATITLA, 9510 IZTAPALAPA, IZTAPALAPA CIUDAD DE MÉXICO ENTRE CALLE DIECISÉIS DE SEPTIEMBRE Y CALLE AMADOR SALAZAR, CALLE CAYETANO	-99.00834185	19.36374389
802	DIF190401595799	Ciudad de México	Iztapalapa	Iztapalapa	ANDRADE AVENIDA INDEPENDENCIA ENTRE CALLE DIECISÉIS DE CALLE SEBASTIÁN BARRIGUETE ANDRADE COLONIA EJÉRCITO DE AGUA PRIETA, 9578 IZTAPALAPA, IZTAPALAPA CIUDAD DE MÉXICO ENTRE AVENIDA GUELATAO Y CALLE JOSÉ AMARILLAS VALENZUELA,	-99.03685158	19.36797422
803	DIF190401595815	Ciudad de México	Iztapalapa	Iztapalapa	CALLE SEBASTIÁN BARRIGUETE ANDRADE ENTRE AVENIDA GUELA CALLE PLAN DE AYUTLA COLONIA CARLOS HANK GONZALEZ, 9700 IZTAPALAPA, IZTAPALAPA CIUDAD DE MÉXICO ENTRE CALLE MANUEL ALTAMIRANO Y CALLE MAURILIO MEJÍA, CALLE PLAN DE AYUTLA	-99.0466232	19.33398575
804	DIF190401589558	Ciudad de México	Gustavo A. Madero	Gustavo A. Madero	ENTRE CALLE MANUEL ALTAMIRANO Y CALLE MAURILLO MEJÍA C PROLONGACION JUVENTINO ROSAS COLONIA FORESTAL II, 3684 GUSTAVO A. MADERO, GUSTAVO A. MADERO CIUDAD DE MÉXICO ENTRE AVENIDA MIGUEL LERDO DE TEJADA Y CALLE FANNY SCHILLER, SE	-99.13302538	19.56133167
805	DIF190401589560	Ciudad de México	Gustavo A. Madero	Gustavo A. Madero	LOCALIZA ENTRE AVENIDA MIGUEL LERDO DE TEJADA Y CALL PROLONGACION JUVENTINO ROSAS COLONIA FORESTAL II, 3684 GUSTAVO A. MADERO, GUSTAVO A. MADERO CIUDAD DE MÉXICO ENTRE AVENIDA MIGUEL LERDO DE TEJADA Y CALLE FANNY SCHILLER, SE	-99.1329923	19.56129467
806	DIF190401589567	Ciudad de México	Gustavo A. Madero	Gustavo A. Madero	ENCUENTRA ENTRE AVENIDA MIGUEL LERDO DE TEJADA Y CAL CALLE 10 DE MAYO COLONIA FORESTAL, 07140 GUSTAVO A. MADERO, GUSTAVO A. MADERO CIUDAD DE MÉXICO ENTRE CALLE 12 DE DICIEMBRE Y CALLE PRIMERA 12 DE DICIEMBRE, SE ENCUENTRA ENTRE	-99.12906229	19.57365664
807	DIF190401596217	Ciudad de México	Iztapalapa	Iztapalapa	CALLES DOCE DE DICIEMBRE Y PRIMERA DOCE DE DICIEMBRE CALLE SUR CIENTO ONCE COLONIA HÉROES DE CHURUBUSCO, 9090 IZTAPALAPA, IZTAPALAPA CIUDAD DE MÉXICO ENTRE CALLE ATANASIO G. SARABIA Y CALLE RODOLFO USIGLI, CALLE SUR CIENTO NUEVE A	-99.11616215	19.36259304
808	DIF190401595835	Ciudad de México	Iztapalapa	Iztapalapa	CALLE SUR CIENTO ONCE ENTRE CALLE RODOLFO USIGLI CALLE JOSÉ N. PRIETO COLONIA EJÉRCITO DE ORIENTE ZONA PEÑÓN, 9239 IZTAPALAPA, IZTAPALAPA CIUDAD DE MÉXICO ENTRE CALLE BRIGADA CARBAJAL Y CALLE BRIGADA ÁLVAREZ, CALLE JOSÉ N.	-99.02694652	19.37007303
809	DIF190401595852	Ciudad de México	Iztapalapa	Iztapalapa	PRIETO ENTRE CALLE BRIGADA CARBAJAL Y BRIGADA ÁLVAR CALLE LA DIVINA COMEDIA COLONIA PROGRESISTA, 9240 IZTAPALAPA, IZTAPALAPA CIUDAD DE MÉXICO ENTRE CALLE MIGUEL ALEMÁN Y CALLE ABELARDO RODRÍGUEZ LAS MORADAS, CALLE LA DIVINA	-99.06745897	19.36032434
810	DIF190401597141	Ciudad de México	Iztapalapa	Iztapalapa	COMEDIA ENTRE CALLE MIGUEL ALEMÁN Y CALLE ABELARDO RO CALLE CAMIONEROS COLONIA CHINAMPAC DE JUÁREZ, 9208 IZTAPALAPA, IZTAPALAPA CIUDAD DE MÉXICO ENTRE CALLE MANUEL ESCANDÓN Y AVENIDA GUELATAO, CALLE CAMIONEROS ENTRE CALLE	-99.04172915	19.37911209
811	DIF190401589582	Ciudad de México	Gustavo A. Madero	Gustavo A. Madero	MANUEL ESCANDÓN Y AVENIDA GUELATAO COLONIA CHINAMPAC DE J CALLE DIEZ DE MAYO COLONIA FORESTAL, 07140 GUSTAVO A. MADERO, GUSTAVO A. MADERO CIUDAD DE MÉXICO ENTRE CALLE DOCE DE DICIEMBRE Y CALLE PRIMERA DOCE DE DICIEMBRE, SE ENCUENTRA	-99.12909149	19.57368092
					ENTRE CALLES DOCE DE DICIEMBRE Y PRIMERA DOCE DE DI		

#	FOLIO	ESTADO	MUNICIPIO	LOCALIDAD	DIRECCION	LONGITUD	LATITUD
812	DIF190401589585	Ciudad de México	Gustavo A. Madero	Gustavo A. Madero	CALLE 10 DE MAYO COLONIA FORESTAL, 07140 GUSTAVO A. MADERO, GUSTAVO A. MADERO CIUDAD DE MÉXICO ENTRE CALLE 12 DE DICIEMBRE Y CALLE PRIMERA 12 DE DICIEMBRE, SE ENCUENTRA ENTRE CALLES DOCE DE DICIEMBRE Y PRIMERA DOCE DE DICIEMBRE	-99.12906937	19.57365451
813	DIF190401589598	Ciudad de México	Gustavo A. Madero	Gustavo A. Madero	CALLE DIEZ DE MAYO COLONIA FORESTAL, 07140 GUSTAVO A. MADERO, GUSTAVO A. MADERO CIUDAD DE MÉXICO ENTRE CALLE DOCE DE DICIEMBRE Y CALLE PRIMERA DOCE DE DICIEMBRE, SE LOCALIZA ENTRE CALLES DOCE DE DICIEMBRE Y PRIMERA DOCE DE DIC	-99.12906274	19.57366927
814	DIF190401589599	Ciudad de México	Gustavo A. Madero	Gustavo A. Madero	CALLE 10 DE MAYO COLONIA FORESTAL, 07140 GUSTAVO A. MADERO, GUSTAVO A. MADERO CIUDAD DE MÉXICO ENTRE CALLE 12 DE DICIEMBRE Y CALLE PRIMERA 12 DE DICIEMBRE, SE ENCUENTRA ENTRE CALLES DOCE DE DICIEMBRE Y PRIMERA DOCE DE DICIEMBRE	-99.12906647	19.57366537
815	DIF190401595868	Ciudad de México	Iztapalapa	Iztapalapa	CERRADA TLACOAZAPA COLONIA PROGRESISTA, 9240 IZTAPALAPA, IZTAPALAPA CIUDAD DE MÉXICO ENTRE CALLE SUR VEINTICINCO Y CALLE ALBARRADA, CERRADA TLACOAZAPA ENTRE CALLE SUR VEINTICINCO Y CALLE ALBARRADA COLONIA PROGRESISTA C.P. 092	-99.07010048	19.35529569
816	DIF190401589600	Ciudad de México	Gustavo A. Madero	Gustavo A. Madero	CALLE DIEZ DE MAYO COLONIA FORESTAL, 07140 GUSTAVO A. MADERO, GUSTAVO A. MADERO CIUDAD DE MÉXICO ENTRE CALLE DOCE DE DICIEMBRE Y CALLE PRIMERA DOCE DE DICIEMBRE, SE ENCUENTRA ENTRE CALLES DOCE DE DICIEMBRE Y PRIMERA DOCE DE DI	-99.12904934	19.57363396
817	DIF190401589605	Ciudad de México	Gustavo A. Madero	Gustavo A. Madero	CERRADA JOSÉ ALFREDO JIMÉNEZ COLONIA FORESTAL, 07140 GUSTAVO A. MADERO, GUSTAVO A. MADERO CIUDAD DE MÉXICO ENTRE CALLE VIOLETA Y CALLE BAJADA DE LA PRADERA, SE ENCUENTRA ENTRE CALLES VIOLETA Y BAJADA DE LA PRADERA	-99.12960639	19.56707734
818	DIF190401589606	Ciudad de México	Gustavo A. Madero	Gustavo A. Madero	CERRADA JOSÉ ALFREDO JIMÉNEZ COLONIA FORESTAL, 07140 GUSTAVO A. MADERO, GUSTAVO A. MADERO CIUDAD DE MÉXICO ENTRE CALLE VIOLETA Y CALLE BAJADA DE LA PRADERA, SE LOCALIZA ENTRE CALLES VIOLETA Y BAJADA DE LA PRADERA	-99.12960991	19.56703105
819	DIF190401589607	Ciudad de México	Gustavo A. Madero	Gustavo A. Madero	CERRADA JOSÉ ALFREDO JIMÉNEZ COLONIA FORESTAL, 07140 GUSTAVO A. MADERO, GUSTAVO A. MADERO CIUDAD DE MÉXICO ENTRE CALLE VIOLETA Y CALLE BAJADA DE LA PRADERA, SE ENCUENTRA ENTRE CALLES VIOLETA Y BAJADA DE LA PRADERA	-99.12962028	19.56706989
820	DIF190401595750	Ciudad de México	Iztapalapa	Iztapalapa	CALLE JESÚS ESPINO COLONIA SANTA MARTHA ACATITLA NORTE, 9140 IZTAPALAPA, IZTAPALAPA CIUDAD DE MÉXICO ENTRE CALZADA IGNACIO ZARAGOZA Y CALLE FRANCISCO CÉSAR MORALES, CALLE JESÚS ESPINO ENTRE CALZADA IGNACIO ZARAGOZA Y CALLE FR	-99.01545853	19.3739499
821	DIF190401595753	Ciudad de México	Iztapalapa	Iztapalapa	CALLE SESENTA Y TRES COLONIA SANTA CRUZ MEYEHUALCO, 9290 IZTAPALAPA, IZTAPALAPA CIUDAD DE MÉXICO ENTRE CALLE SAMUEL GOMPERS Y AVENIDA ERMITA IZTAPALAPA, CALLE SESENTA Y TRES ENTRE CALLE SAMUEL GOMPERS Y AVENIDA ERMITA IZTAPAL	-99.04607241	19.34650278
822	DIF190401595755	Ciudad de México	Iztapalapa	Iztapalapa	CALLE DOS COLONIA SANTA CRUZ MEYEHUALCO, 9290 IZTAPALAPA, IZTAPALAPA CIUDAD DE MÉXICO ENTRE CALLE DIECISIETE Y CALLE SIETE, CALLE DOS Y TRES ENTRE CALLE DIECISIETE Y CALLE SIETE COLONIA SANTA CRUZ MEYEHUALCO C.P. 09290 ALCALD	-99.0350616	19.34518901
823	DIF190401595901	Ciudad de México	Iztapalapa	Iztapalapa	CALLE TRITÓN COLONIA SIDERAL, 9320 IZTAPALAPA, IZTAPALAPA CIUDAD DE MÉXICO ENTRE CALLE SATÉLITES Y CALLE CANAL DEL MORAL, CALLE TRITÓN ENTRE CALLE SATÉLITES Y CALLE CANAL DEL MORAL COLONIA SIDERAL C.P. 09320 ALCALDÍA IZTAPALA	-99.06423995	19.37379772
824	DIF190401597161	Ciudad de México	Iztapalapa	Iztapalapa	CALLE FRIGIA COLONIA LOMAS ESTRELLA, 9890 IZTAPALAPA, IZTAPALAPA CIUDAD DE MÉXICO ENTRE CALLE AQUITANIA Y CALLE AQUILEA, CALLE FRIGIA ENTRE CALLE AQUITANIA Y CALLE AQUILEA COLONIA LOMAS ESTRELLA C.P. 09890 ALCALDÍA IZTAPALAPA	-99.0894408	19.31509424
825	DIF190401596002	Ciudad de México	Iztapalapa	Iztapalapa	AVENIDA PALMITAS COLONIA CITLALLI, 9660 IZTAPALAPA, IZTAPALAPA CIUDAD DE MÉXICO ENTRE CERRADA DE PALMITAS Y CALLE JOSÉ M. OTHÓN, AVENIDA PALMITAS ENTRE CERRADA PALMITAS Y CALLE JOSÉ M. OTHÓN COLONIA CITLALLI C.P. 09660 ALCALDÍ	-99.02642885	19.34094317
826	DIF190401596059	Ciudad de México	Iztapalapa	Iztapalapa	CALLE BILBAO COLONIA SAN JUAN XALPA, 9850 IZTAPALAPA, IZTAPALAPA CIUDAD DE MÉXICO ENTRE AVENIDA ONCE Y CERRADA BILBAO, CALLE BILBAO ENTRE AVENIDA ONCE Y CERRADA BILBAO COLONIA SAN JUAN XALPA C.P. 09850 ALCALDÍA IZTAPALAPA CDM	-99.08283271	19.32942801
827	DIF190401596063	Ciudad de México	Iztapalapa	Iztapalapa	AVENIDA PALMITAS COLONIA SANTA MARÍA AZTAHUACÁN, 9570 IZTAPALAPA, IZTAPALAPA CIUDAD DE MÉXICO ENTRE CALLE CONSTITUCIÓN Y CALLE SALVADOR ALLENDE, CERRADA DE PALMITAS AVENIDA PALMITAS ESQUINA CALLE CONSTITUCIÓN ENTRE CALLE SALVAD	-99.02620708	19.34212506
828	DIF190401596076	Ciudad de México	Iztapalapa	Iztapalapa	CALLE BAMBÚ COLONIA SANTIAGO ACAHUALTEPEC 2A. AMPLIACIÓN, 9609 IZTAPALAPA, IZTAPALAPA CIUDAD DE MÉXICO ENTRE CALLE RAMÓN DÍAZ Y CERRADA PAPIRO, CALLE BAMBÚ ENTRE CALLE RAMÓN DÍAZ Y CERRADA PAPIRO COLONIA SEGUNDA AMPLIACIÓN SA	-99.00647858	19.3440586



#	FOLIO	ESTADO	MUNICIPIO	LOCALIDAD	DIRECCION	LONGITUD	LATITUD
829	DIF190401596087	Ciudad de México	Iztapalapa	Iztapalapa	CALLE DENTISTAS COLONIA EL SIFÓN, 9400 IZTAPALAPA, IZTAPALAPA CIUDAD DE MÉXICO ENTRE CIRCUITO INTERIOR RÍO CHURUBUSCO Y CALLE OCULTISTAS, CALLE MAGISTRADOS CALLE DENTISTAS ENTE CIRCUITO INTERIOR RÍO CHURUBUSCO CALLE OCULISTAS Y CERRADA MARGARITAS COLONIA MALACATES, 07119 GUSTAVO A. MADERO, GUSTAVO A. MADERO CIUDAD DE MÉXICO ENTRE AVENIDA DE LAS PALMAS Y CALLE EMILIANO ZAPATA, SE LOCALIZA ENTRE AVENIDA DE LAS PALMAS Y CALLE EMILIANO ZAPATA	-99.11637541	19.37003979
830	DIF190401588980	Ciudad de México	Gustavo A. Madero	Gustavo A. Madero	CALLE PRIV EJIDO INTERIOR COLONIA, 00000 COYOACÁN, COYOACÁN CIUDAD DE MÉXICO ENTRE CALLE 16 SEPTIEMBRE Y CALLE TAXQUEÑA, CALLE PRIV EJIDO INTERIOR COYOACÁN COYOACÁN CIUDAD DE MÉXICO ENTRE CALLE 16 SEPTIEMBRE Y CALLE TAXQUE PROLONGACION ORQUÍDEAS COLONIA MALACATES, 07119 GUSTAVO A. MADERO, GUSTAVO A. MADERO CIUDAD DE MÉXICO ENTRE CERRADA ORQUÍDEAS Y CALLE PINO, SE ENCUENTRA ENTRE CALLE PINO Y SEGUNDA CERRADA DE ORQUIDEAS	-99.12923262	19.57649299
831	DIF190401590644	Ciudad de México	Coyoacán	Coyoacán	CALLE DEL ROSAL COLONIA MALACATES, 07119 GUSTAVO A. MADERO, GUSTAVO A. MADERO CIUDAD DE MÉXICO ENTRE AVENIDA TOKIO Y CALLE SAN PABLO, SE ENCUENTRA ENTRE CALLE SAN PABLO Y AV TOKIO	-99.11795326	19.33908329
832	DIF190401592156	Ciudad de México	Gustavo A. Madero	Gustavo A. Madero	CALLE DEL ROSAL COLONIA MALACATES, 07119 GUSTAVO A. MADERO, GUSTAVO A. MADERO CIUDAD DE MÉXICO ENTRE AVENIDA TOKIO Y CALLE SAN PABLO, SE LOCALIZA ENTRE AVENIDA TOKIO Y CALLE SAN PABLO	-99.13140439	19.57809561
833	DIF190401588378	Ciudad de México	Gustavo A. Madero	Gustavo A. Madero	CALLE MANUEL ÁVILA CAMACHO COLONIA SANTA MARÍA AZTAHUACÁN, 9570 IZTAPALAPA, IZTAPALAPA CIUDAD DE MÉXICO ENTRE CALLE ABRAHAM GONZÁLEZ Y CALLE EMILIANO ZAPATA, CALLE MANUEL ÁVILA CAMACHO ENTRE CALLE ABRAHAM GONZÁLEZ Y CALLE EMI CALZADA LEGARIA 373 INTERIOR SN COLONIA MÉXICO NUEVO, 11260 MIGUEL HIDALGO, MIGUEL HIDALGO CIUDAD DE MÉXICO ENTRE CALZADA SANTA CRUZ CACALCO Y CALZADA LEGARIA, CALZADA SANTA CRUZ CACALCO COMEDOR PÚBLICO CP31 UNIVERSIDAD DE LA CALZADA MÉXICO TACUBA 235 INTERIOR SN COLONIA UN HOGAR PARA NOSOTROS, 11330 MIGUEL HIDALGO, MIGUEL HIDALGO CIUDAD DE MÉXICO ENTRE CALLE MAESTRO RURAL Y CALLE SALVADOR DÍAZ MIRÓN, CALLE JOSÉ PARRÉS COMEDOR PÚBLICO CP33 PATRIA G	-99.13289267	19.57744985
834	DIF190401588394	Ciudad de México	Gustavo A. Madero	Gustavo A. Madero	CALLE CALLE LENGUAS INDÍGENAS INTERIOR SN COLONIA CARLOS ZAPATA VELA, 08040 IZTACALCO, IZTACALCO CIUDAD DE MÉXICO ENTRE AVENIDA AVENIDA CANAL RÍO CHURUBUSCO Y CALLE CALLE SALVOLTECA, AVENIDA AVENIDA DE LAS TORRES COMEDOR PÚBLIC	-99.13277729	19.57740444
835	DIF190401584969	Ciudad de México	Iztapalapa	Iztapalapa	AVENIDA DE LAS CUILTURAS INTERIOR SN COLONIA COLONIA MANUEL RIVERA ANAYA, EL ROSARIO, 00000 AZCAPOTZALCO, AZCAPOTZALCO CIUDAD DE MÉXICO ENTRE CALLE CULTURA NORTE Y AVENIDA DE LAS CIVILIZACIONES, CALLE MALACATEPEC COMEDOR PÚBLICO CALLE CALLE PORTO ALEGRE 60 INTERIOR SN COLONIA EL RETOÑO, 09440 IZTAPALAPA, IZTAPALAPA CIUDAD DE MÉXICO ENTRE CALLE CALLE EL RETOÑO Y CALLE CALLE PLAYA SALAGUA, AVENIDA AVENIDA PLAYA PIE DE LA CUESTA COMEDOR PÚBLICO CP24 SAN CALLEJON ECUADOR 9 INTERIOR SN COLONIA CENTRO (ÁREA 1), 06000 CUAUHTÉMOC, CUAUHTÉMOC CIUDAD DE MÉXICO ENTRE CALLE REPÚBLICA DE BRASIL Y AVENIDA REPÚBLICA DE ARGENTINA, EJE VIAL EJE 1 NORTE - LÓPEZ RAYÓN COMEDOR PÚBLICO CP11 FUN AVENIDA AVENIDA CANAL NACIONAL INTERIOR SN PUEBLO SANTA MARÍA TOMATLÁN, 09870 IZTAPALAPA, IZTAPALAPA CIUDAD DE MÉXICO ENTRE CALLE CALLE PURÍSIMA Y CALLE CALLE CERRO NACIONAL, CALLE CALLE PRÓSPERO GARCÍA COMEDOR PÚBLICO CP26 CEN ANDADOR PLAZA CONCEPCIÓN 20 INTERIOR SN COLONIA CENTRO (ÁREA 1), 06000 CUAUHTÉMOC, CUAUHTÉMOC CIUDAD DE MÉXICO ENTRE EJE VIAL CENTRAL LÁZARO CÁRDENAS Y CALLE IGNACIO ALLENDE, CALLE REPÚBLICA DE PERÚ COMEDOR PÚBLICO CP12 VICENTI	-99.02861915	19.35802424
836	DIF190401580058	Ciudad de México	Miguel Hidalgo	Miguel Hidalgo	CALLE HOPELCHEN INTERIOR SN COLONIA CULTURA MAYA, 14230 TLALPAN, TLALPAN CIUDAD DE MÉXICO ENTRE CALLE TEPAKAN Y AVENIDA PETO, CALLE YOBAIN COMEDOR PÚBLICO CP37 CULTURA MAYA EN LAS INSTALACIONES DEL CENTRO COMUNITARIO CULTURA MA	-99.20414514	19.44979606
837	DIF190401580110	Ciudad de México	Miguel Hidalgo	Miguel Hidalgo	CALLE BRECHA CERRO DEL CHIQUIHUIE INTERIOR SN COLONIA CUAUTEPEC EL ALTO, 00000 GUSTAVO A. MADERO, GUSTAVO A. MADERO CIUDAD DE MÉXICO ENTRE CALLE ADOLFO LÓPEZ MATEOS Y CALLE VISTA HERMOSA, CALLE ZIHUATANEJO COMEDOR PÚBLICO CP15	-99.17177624	19.44976271
838	DIF190401580112	Ciudad de México	Iztacalco	Iztacalco		-99.0950767	19.38202342
839	DIF190401580113	Ciudad de México	Azcapotzalco	Azcapotzalco		-99.192761	19.5093582
840	DIF190401580114	Ciudad de México	Iztapalapa	Iztapalapa		-99.12526363	19.37412472
841	DIF190401580115	Ciudad de México	Cuauhtémoc	Cuauhtémoc		-99.13176103	19.44258423
842	DIF190401580118	Ciudad de México	Iztapalapa	Iztapalapa		-99.10002114	19.32212311
843	DIF190401580119	Ciudad de México	Cuauhtémoc	Cuauhtémoc		-99.13949362	19.43934872
844	DIF190401580121	Ciudad de México	Tlalpan	Tlalpan		-99.22223716	19.27474181
845	DIF190401580128	Ciudad de México	Gustavo A. Madero	Gustavo A. Madero		-99.12644376	19.55553869

#	FOLIO	ESTADO	MUNICIPIO	LOCALIDAD	DIRECCION	LONGITUD	LATITUD
846	DIF190401585830	Ciudad de México	La Magdalena Contreras	La Magdalena Contreras	CALLE CARBONEROS INTERIOR S/N COLONIA LOMAS DE SAN BERNABÉ, 10350 LA MAGDALENA CONTRERAS, LA MAGDALENA CONTRERAS CIUDAD DE MÉXICO ENTRE CALLE CATORCE DE FEBRERO Y CALLE RÍO BRAVO, ENTRAR POR AVENIDA SAN BERNABÉ CONTINUAR POR CALLE ROBLE INTERIOR S/N COLONIA AMPLIACIÓN LOMAS DE SAN BERNABÉ, 10369 LA MAGDALENA CONTRERAS, LA MAGDALENA CONTRERAS CIUDAD DE MÉXICO ENTRE CALLE MARGARITAS Y AVENIDA ASTILLEROS, TOMAR AVENIDA SAN BERNABE HASTA ENCONTRAR CA CALLE FRANCISCO DEL OLMO INTERIOR S/N COLONIA LA CRUZ, 10800 LA MAGDALENA CONTRERAS, LA MAGDALENA CONTRERAS CIUDAD DE MÉXICO ENTRE CALLE PINO Y CALLE FERROCARRIL DE CUERNAVACA, POR AVENIDA CAMINO A SANTA TERESA TOMAR AVENIDA CALZADA CALZADA IGNACIO ZARAGOZA INTERIOR SN COLONIA FUENTES DE ZARAGOZA, 00000	-99.26791229	19.30977969
847	DIF190401585831	Ciudad de México	La Magdalena Contreras	La Magdalena Contreras	IZTAPALAPA, IZTAPALAPA CIUDAD DE MÉXICO ENTRE CALLE CALLE PINOS Y CALLE CALLE CEDROS, CALLE CALLE FRANCISCO CESAR MORALES COMEDOR PÚBLICO CP27 FARO CALLE LABRADORES 85 INTERIOR SN COLONIA MORELOS, 15270 VENUSTIANO CARRANZA, VENUSTIANO CARRANZA CIUDAD DE MÉXICO ENTRE CALLE IMPRENTA Y AVENIDA H. CONGRESO DE LA UNIÓN, CALLE JARDINEROS COMEDOR PÚBLICO CP39 HOGAR LA ESPERANZA CALLE JOSÉ MARÍA VIGIL 60 INTERIOR SN COLONIA ESCANDÓN I SECCIÓN, 11800 MIGUEL HIDALGO, MIGUEL HIDALGO CIUDAD DE MÉXICO ENTRE AVENIDA REVOLUCIÓN Y CALLE CARLOS B ZETINA, CALLE MARTIRÉS DE LA CONQUISTA COMEDOR CP29 CASA DEL MENO CALLE CALLE TEMASCAL 6 INTERIOR MANZANA COLONIA COLONIA SAN PABLO II, 09640 IZTAPALAPA, IZTAPALAPA CIUDAD DE MÉXICO ENTRE AVENIDA AVENIDA LA CAÑADA Y CALLE CALLE NOCHEBUENA, CALLE CALLE HUPIL COMEDOR PÚBLICO CP05 TEMAZCAL DEN CALLE CALLE ALEJANDRO AURA INTERIOR SN COLONIA FUENTES DE ZARAGOZA, 00000 IZTAPALAPA, IZTAPALAPA CIUDAD DE MÉXICO ENTRE CALLE CALLE OYAMELES Y AVENIDA AVENIDA OCTAVIO PAZ, CALZADA CALZADA IGNACIO ZARAGOZA COMEDOR PÚBLICO CP30 E AVENIDA MUYUGUARDA INTERIOR SN BARRIO 18, 16034 XOCHIMILCO, XOCHIMILCO CIUDAD DE MÉXICO ENTRE AVENIDA A LA CIENEGA Y CALLE CANAL ALAHUELTAO, CALLE A LA CIENEGA COMEDOR PÚBLICO CP42 MUYUGUARDA EN LAS INSTALACIONES DE LA CADA DE CALLE SANTO TOMÁS 89 A INTERIOR SN COLONIA CENTRO (ÁREA 6), 06060 CUAUHTÉMOC, CUAUHTÉMOC CIUDAD DE MÉXICO ENTRE CALLE CARRETONES Y CALLE SANTO TOMÁS, CALLE DE ROLDÁN COMEDOR PÚBLICO CP10 SANTO TOMÁS A DOS CUADRAS DEL METRO MER AVENIDA AVENIDA CUATRO INTERIOR SN UNIDAD HABITACIONAL SANTA CRUZ MEYEHUALCO, 09290 IZTAPALAPA, IZTAPALAPA CIUDAD DE MÉXICO ENTRE CALLE CALLE 17 Y CALLE CALLE 19, AVENIDA AVENIDA 2 COMEDOR PÚBLICO CP06 ESTRELLA SANTA CRUZ A UN AVENIDA ACUEDUCTO INTERIOR SN COLONIA LA NORIA, 16030 XOCHIMILCO, XOCHIMILCO CIUDAD DE MÉXICO ENTRE AVENIDA CAMINO REAL A XOCHIMILCO Y AVENIDA CAMINO A SANTIAGO, AVENIDA CAMINO A SAN PABLO COMEDOR PÚBLICO CP43 SECOI CANTARITOS CALLE CUAUTEMOC INTERIOR SN PUEBLO SAN MATEO XALPA, 16800 XOCHIMILCO, XOCHIMILCO CIUDAD DE MÉXICO ENTRE CALLE MATAMOROS Y CALLE PIÑA Y PALACIOS ANTES HIDALGO, CALLE MATAMOROS COMEDOR PÚBLICO CP44 SAN MATEO XALPA EN EL SECOI SAN AVENIDA FRANCISCO I MADERO 35 INTERIOR SN PUEBLO SANTIAGO TULYEHUALCO, 00000 XOCHIMILCO, XOCHIMILCO CIUDAD DE MÉXICO ENTRE CALLE EMILIANO ZAPATA Y CALLE MIGUEL HIDALGO, CALLE JOSÉ MARÍA PINOSUAREZ COMEDOR PÚBLICO CP35 CAM TULYE AVENIDA SANTIAGO INTERIOR SN COLONIA SANTA CRUZ XOCHITEPEC, 16100 XOCHIMILCO, XOCHIMILCO CIUDAD DE MÉXICO ENTRE AVENIDA COMERCIO Y PRIVADA ZAPOCOCO, CALLE DE LA DEPORTIVA COMEDOR PÚBLICO CP28 CENTRO DE BARRIO XOCHITEPEC A ESPALD AVENIDA AVENIDA SAN JUANICO INTERIOR SN COLONIA COLONIA AMPLIACIÓN GABRIEL HERNÁNDEZ, 07090 GUSTAVO A. MADERO, GUSTAVO A. MADERO CIUDAD DE MÉXICO ENTRE CALLE CALLE ROSAURA ZAPATA Y AVENIDA AVENIDA PERIFÉRICO, CALLE CALLE EVA SAM CALLE LAGO COLHUE 34 INTERIOR SN COLONIA ARGENTINA ANTIGUA, 11270 MIGUEL HIDALGO, MIGUEL HIDALGO CIUDAD DE MÉXICO ENTRE CALLE LAGO VALENCIA Y CALLE LAGO CANEGUÍN, CALLE LAGO MUSTERS COMEDOR PÚBLICO CP32 ARGENTINA A UNA CUADRA	-99.26328381	19.31352408
848	DIF190401585834	Ciudad de México	La Magdalena Contreras	La Magdalena Contreras		-99.23487552	19.30626112
849	DIF190401580133	Ciudad de México	Iztapalapa	Iztapalapa		-99.01021933	19.36971488
850	DIF190401580137	Ciudad de México	Venustiano Carranza	Venustiano Carranza		-99.11834146	19.44307316
851	DIF190401580138	Ciudad de México	Miguel Hidalgo	Miguel Hidalgo		-99.18421282	19.4013029
852	DIF190401580139	Ciudad de México	Iztapalapa	Iztapalapa		-99.00355297	19.33419197
853	DIF190401580141	Ciudad de México	Iztapalapa	Iztapalapa		-99.00748618	19.36870965
854	DIF190401580143	Ciudad de México	Xochimilco	Xochimilco		-99.117827	19.27729499
855	DIF190401580144	Ciudad de México	Cuauhtémoc	Cuauhtémoc		-99.12625268	19.42522522
856	DIF190401580145	Ciudad de México	Iztapalapa	Iztapalapa		-99.03582886	19.34629423
857	DIF190401580146	Ciudad de México	Xochimilco	Xochimilco		-99.12794732	19.26403498
858	DIF190401580148	Ciudad de México	Xochimilco	Xochimilco		-99.11963525	19.22774983
859	DIF190401580149	Ciudad de México	Xochimilco	Xochimilco		-99.01575822	19.25496786
860	DIF190401580150	Ciudad de México	Xochimilco	Xochimilco		-99.13016516	19.25380812
861	DIF190401580093	Ciudad de México	Gustavo A. Madero	Gustavo A. Madero		-99.10131868	19.50696752
862	DIF190401580094	Ciudad de México	Miguel Hidalgo	Miguel Hidalgo		-99.20521796	19.45626043

#	FOLIO	ESTADO	MUNICIPIO	LOCALIDAD	DIRECCION	LONGITUD	LATITUD
863	DIF190401580099	Ciudad de México	Gustavo A. Madero	Gustavo A. Madero	CALLE Calle 20 de Noviembre INTERIOR SN COLONIA 25 DE JULIO, 07520 GUSTAVO A. MADERO, GUSTAVO A. MADERO CIUDAD DE MÉXICO ENTRE CALLE CALLE 16 DE SEPTIEMBRE Y CALLE CALLE 10 DE MAYO, AVENIDA AVENIDA LEÓN DE LOS ALDAMA COMEDOR PÚ	-99.07949086	19.4975672
864	DIF190401580102	Ciudad de México	Azacapatzalco	Azacapatzalco	AVENIDA HIDALGO INTERIOR SN COLONIA SAN PEDRO XALPA, 02710 AZCAPOTZALCO, AZCAPOTZALCO CIUDAD DE MÉXICO ENTRE CALLE JUSTO SIERRA Y AVENIDA SANTIAGO AHUIZOTLA, CALLE JON DEL SAPO	-99.20968069	19.48411914
865	DIF190401580105	Ciudad de México	Azacapatzalco	Azacapatzalco	CALLE AMUZGOS INTERIOR SN COLONIA TEZOMOC, 02459 AZCAPOTZALCO, AZCAPOTZALCO CIUDAD DE MÉXICO ENTRE AVENIDA RAFAEL BALBUENA Y CALLE TONACAS, CALLE TLAHUICAS COMEDOR PÚBLICO CP07 PILAR MAZA DE JUAREZ A UNOS PASOS DE LA ENTRA	-99.19936863	19.4894536
866	DIF190401580106	Ciudad de México	Gustavo A. Madero	Gustavo A. Madero	CALLE CALLE CAMINO A LA ENSEÑANZA 43 INTERIOR SN COLONIA CAMPESTRE ARAGÓN, 07530 GUSTAVO A. MADERO, GUSTAVO A. MADERO CIUDAD DE MÉXICO ENTRE CALLE CALLE CAMINO TRIUNFO Y CALLE CALLE CAMINO TRIUNFO A, CALLE CALLE CAMINO PARQUE C	-99.08023115	19.4842521
867	DIF190401580172	Ciudad de México	Gustavo A. Madero	Gustavo A. Madero	AVENIDA AVENIDA MARGARITA MAZA DE JUAREZ 150 INTERIOR SN COLONIA NUEVA INDUSTRIAL VALLEJO, 07700 GUSTAVO A. MADERO, GUSTAVO A. MADERO CIUDAD DE MÉXICO ENTRE CALZADA CALZADA VALLEJO Y AVENIDA AVENIDA EJE CENTRAL LAZARO CARDENAS,	-99.15414747	19.50658322
868	DIF190401579414	Ciudad de México	Gustavo A. Madero	Gustavo A. Madero	AVENIDA AVENIDA SAN JUANICO INTERIOR SN COLONIA COLONIA AMPLIACIÓN GABRIEL HERNÁNDEZ, 07090 GUSTAVO A. MADERO, GUSTAVO A. MADERO CIUDAD DE MÉXICO ENTRE CALLE CALLE ROSAURA ZAPATA Y AVENIDA AVENIDA PERIFÉRICO, CALLE CALLE EVA SAM	-99.10112439	19.5071108
869	DIF190401585123	Ciudad de México	Álvaro Obregón	Álvaro Obregón	CALLE CALLES HACIENDA DE LA FLOR HACIENDA PURÍSIMA, HACIENDA OJO DE AGUA, HACIENDA PIRULES, HACIENDA LA PALMAS, HACIENDA LAS HUERTAS, HACIENDA TEXCOCO, HACIENDA LO SAUCES Y HACIENDA ECHEGARAY INTERIOR SN COLONIA 2A AMPLIACIÓN PRESI	-99.22875903	19.37408146
870	DIF190401579833	Ciudad de México	Xochimilco	Xochimilco	AVENIDA ACUEDUCTO INTERIOR SN COLONIA LA NORIA, 16030 XOCHIMILCO, XOCHIMILCO CIUDAD DE MÉXICO ENTRE AVENIDA CAMINO REAL A XOCHIMILCO Y AVENIDA CAMINO A SANTIAGO, AVENIDA CAMINO A SAN PABLO COMEDOR PÚBLICO CP43 SECOI CANTARITOS	-99.1279279	19.26401758
871	DIF190401579838	Ciudad de México	Xochimilco	Xochimilco	CALLE CUAUHTÉMOC INTERIOR SN PUEBLO SAN MATEO XALPA, 16800 XOCHIMILCO, XOCHIMILCO CIUDAD DE MÉXICO ENTRE CALLE MATAMOROS Y CALLE PIÑA Y PALACIOS ANTES HIDALGO, CALLE LAS GRANJAS COMEDOR PÚBLICO CP44 SAN MATEO XALPA EN EL SECOI	-99.11967724	19.22799835
872	DIF190401579839	Ciudad de México	Álvaro Obregón	Álvaro Obregón	AVENIDA ANTIGUA VÍA A LA VENTA INTERIOR SN COLONIA LOMAS DE BECERRA, 01279 ÁLVARO OBREGÓN, ÁLVARO OBREGÓN CIUDAD DE MÉXICO ENTRE CALLE CADEREYTA Y CALLE CUERNAVACA, CALLE IGUALA COMEDOR PÚBLICO CP01 LOMÁS DE BECERRA UBICADO DE	-99.21601679	19.38412144
873	DIF190401579842	Ciudad de México	Xochimilco	Xochimilco	AVENIDA FRANCISCO I MADERO 35 INTERIOR SN PUEBLO SANTIAGO TULYEHUALCO, 00000 XOCHIMILCO, XOCHIMILCO CIUDAD DE MÉXICO ENTRE CALLE EMILIANO ZAPATA Y CALLE MIGUEL HIDALGO, CALLE JOSÉ MARÍA PINO SUAREZ COMEDOR PÚBLICO CP35 CAM TUL	-99.01577431	19.25495773
874	DIF190401579843	Ciudad de México	Miguel Hidalgo	Miguel Hidalgo	CALLE JOSÉ MARÍA VIGIL 60 INTERIOR SN COLONIA ESCANDÓN I SECCIÓN, 11800 MIGUEL HIDALGO, MIGUEL HIDALGO CIUDAD DE MÉXICO ENTRE AVENIDA REVOLUCIÓN Y CALLE CARLOS B ZETINA, CALLE MARTIRÉS DE LA CONQUISTA COMEDOR CP29 CASA DEL MEN	-99.18421096	19.40130258
875	DIF190401579845	Ciudad de México	Xochimilco	Xochimilco	AVENIDA SANTIAGO INTERIOR SN COLONIA SANTA CRUZ XOCHITEPEC, 16100 XOCHIMILCO, XOCHIMILCO CIUDAD DE MÉXICO ENTRE AVENIDA COMERCIO Y PRIVADA ZAPOCOCO, CALLE DE LA DEPORTIVA CP28 CENTRO DE BARRIO XOCHITEPEC A ESPALDAS DEL DEPORTI	-99.1302069	19.25351498
876	DIF190401584716	Ciudad de México	Gustavo A. Madero	Gustavo A. Madero	CALLE 699 COLONIA NARCISO BASSOLS, 7990 GUSTAVO A. MADERO, GUSTAVO A. MADERO CIUDAD DE MÉXICO ENTRE CALLE 606 Y CALLE 604, SE ENCUENTRA ENTRE CALLES 604 Y 606	-99.06076946	19.4553545
877	DIF190401585346	Ciudad de México	Tlalpan	Tlalpan	CALLE LA MESA COLONIA SANTA ÚRSULA XITLA, 14420 TLALPAN, TLALPAN CIUDAD DE MÉXICO ENTRE CALLE ALJIBE Y CALLE CANTERA, CALLE CONVENTO EL PROYECTO DE CALENTADORES SOLARES SE REALIZARA EN CALLES LA MESA CANTERA Y ALJIBE DEL PUEBLO	-99.18128625	19.2793129
878	DIF190401579436	Ciudad de México	Miguel Hidalgo	Miguel Hidalgo	CALZADA LEGARIA 373 INTERIOR SN COLONIA MÉXICO NUEVO, 11260 MIGUEL HIDALGO, MIGUEL HIDALGO CIUDAD DE MÉXICO ENTRE CALZADA SANTA CRUZ CACALCO Y CALZADA LEGARIA, CALZADA SANTA CRUZ CACALCO COMEDOR PÚBLICO CP31 UNIVERSIDAD DE LA	-99.20243023	19.4511019
879	DIF190401579444	Ciudad de México	Gustavo A. Madero	Gustavo A. Madero	CALLE CALLE 20 DE NOVIEMBRE INTERIOR SN COLONIA 25 DE JULIO, 07520 GUSTAVO A. MADERO, GUSTAVO A. MADERO CIUDAD DE MÉXICO ENTRE CALLE CALLE 16 DE SEPTIEMBRE Y CALLE CALLE 10 DE MAYO, AVENIDA AVENIDA LEÓN DE LOS ALDAMA COMEDOR PÚ	-99.07944288	19.49753603

#	FOLIO	ESTADO	MUNICIPIO	LOCALIDAD	DIRECCION	LONGITUD	LATITUD
880	DIF190401579446	Ciudad de México	Azcapotzalco	Azcapotzalco	AVENIDA HIDALGO INTERIOR SN COLONIA SAN PEDRO XALPA, 02710 AZCAPOTZALCO, AZCAPOTZALCO CIUDAD DE MÉXICO ENTRE CALLE JUSTO SIERRA Y AVENIDA SANTIAGO AHUIZOTLA, CALLE JON DEL SAPO COMEDOR PÚBLICO CP03 SAN PEDRO XALPA UBICADO EN EL CALLE CALLE CAMINO A LA ENSEÑANZA 43 INTERIOR SN COLONIA CAMPESTRE ARAGÓN, 07530	-99.20968038	19.48412085
881	DIF190401579447	Ciudad de México	Gustavo A. Madero	Gustavo A. Madero	GUSTAVO A. MADERO, GUSTAVO A. MADERO CIUDAD DE MÉXICO ENTRE CALLE CALLE CAMINO TRIUNFO Y CALLE CALLE CAMINO TRIUNFO A, CALLE CALLE CAMINO PARQUE C CALLE LAGO COLHUE 34 INTERIOR SN COLONIA ARGENTINA ANTIGUA, 11270 MIGUEL HIDALGO, MIGUEL HIDALGO CIUDAD DE MÉXICO ENTRE CALLE LAGO VALENCIA Y CALLE LAGO CANEGUÍN, CALLE LAGO MUSTERS COMEDOR PÚBLICO CP32 ARGENTINA A UNA CUADRA	-99.08021765	19.48428732
882	DIF190401579448	Ciudad de México	Miguel Hidalgo	Miguel Hidalgo	CALLE SUR 65 A 3246 A INTERIOR SN COLONIA VIADUCTO PIEDAD, 08200 IZTACALCO, IZTACALCO CIUDAD DE MÉXICO ENTRE CALLE CORUÑA Y CALZADA SANTA ANITA, AVENIDA ANDRÉS MOLINA ENRIQUEZ COCINA PÚBLICA CORUÑA A UN COSTADO DE LAS OFICINAS D AVENIDA CANAL NACIONAL INTERIOR SN COLONIA VILLA QUIETUD, 04960 COYOACÁN, COYOACÁN CIUDAD DE MÉXICO ENTRE CALZADA DEL HUESO Y CALZADA LAS BOMBAS, CALLE HACIENDA XALPA COCINA PÚBLICA CUEMANCO UBICADO DETRÁS DE LA UNIVERSIDAD AUTÓ	-99.20526106	19.45611868
883	DIF190401580505	Ciudad de México	Iztacalco	Iztacalco	AVENIDA MARGARITA MAZA DE JUAREZ 150 INTERIOR SN COLONIA NUEVA INDUSTRIAL VALLEJO, 07700 GUSTAVO A. MADERO, GUSTAVO A. MADERO CIUDAD DE MÉXICO ENTRE CALZADA VALLEJO Y EJE VIAL CENTRAL LAZARO CARDENAS, AVENIDA MIGUEL OTHÓN DE MEN CALLE SUR 65 A 3246 A INTERIOR SN COLONIA VIADUCTO PIEDAD, 08200 IZTACALCO, IZTACALCO CIUDAD DE MÉXICO ENTRE CALLE CORUÑA Y CALZADA SANTA ANITA, AVENIDA ANDRÉS MOLINA ENRIQUEZ A UN COSTADO DE LAS OFICINAS DE ADMINISTRACIÓN TRIBU CALLE SUR 65 A 3246 A INTERIOR SN COLONIA VIADUCTO PIEDAD, 08200 IZTACALCO, IZTACALCO CIUDAD DE MÉXICO ENTRE CALLE CORUÑA Y CALZADA SANTA ANITA, AVENIDA ANDRÉS MOLINA ENRIQUEZ A UN COSTADO DE LAS OFICINAS DE ADMINISTRACIÓN TRIBU CALLE FRANCISCO GONZALEZ BOCANEGRA INTERIOR SN COLONIA TORRES DE POTRERO, 01840 ÁLVARO OBREGÓN, ÁLVARO OBREGÓN CIUDAD DE MÉXICO ENTRE CALLE FELIPE ÁNGELES Y CALLE FLOR DE NUBE, CALLE CLAVELINAS ALBERGUE EN LAS INSTALACIONES DEL CALLE FRANCISCO GONZALEZ BOCANEGRA INTERIOR SN COLONIA TORRES DE POTRERO, 01840 ÁLVARO OBREGÓN, ÁLVARO OBREGÓN CIUDAD DE MÉXICO ENTRE CALLE FELIPE ÁNGELES Y CALLE FLOR DE NUBE, CALLE CLAVELINAS ALBERGUE EN LAS INSTALACIONES DEL CALLE FRANCISCO GONZALEZ BOCANEGRA INTERIOR SN COLONIA TORRES DE POTRERO, 01840 ÁLVARO OBREGÓN, ÁLVARO OBREGÓN CIUDAD DE MÉXICO ENTRE CALLE FELIPE ÁNGELES Y CALLE FLOR DE NUBE, CALLE CLAVELINAS ALBERGUE EN LAS INSTALACIONES DEL AVENIDA MARGARITA MAZA DE JUAREZ 150 INTERIOR SN COLONIA NUEVA INDUSTRIAL VALLEJO, 07700 GUSTAVO A. MADERO, GUSTAVO A. MADERO CIUDAD DE MÉXICO ENTRE CALZADA VALLEJO Y EJE VIAL CENTRAL LAZARO CARDENAS, AVENIDA MIGUEL OTHÓN DE ME CALLE CALLES HACIENDA ECHEGARAY HACIENDA LA GAVIA HACIENDA SANTA RITA, CERRADA DE HACIENDA ECHEGARAY, HACIENDA SANTA MARÍA, HACIENDA DE LOS ARCOS, HACIENDA DE GUADALUPE, CERRADA DE MARÍA, CERRADA DE LOS ARCOS INTERIOR SN COLONIA 2 CALLE CALLE LENGUAS INDÍGENAS COLONIA CARLOS ZAPATA VELA, 08040 IZTACALCO, IZTACALCO CIUDAD DE MÉXICO ENTRE AVENIDA AVENIDA CANAL RÍO CHURUBUSCO Y CALLE CALLE SALLYOLTECA, AVENIDA AVENIDA DE LAS TORRES COMEDOR PÚBLICO CP23 ZAPAT CALLE AMUZGOS INTERIOR SN COLONIA TEZOMOC, 02459 AZCAPOTZALCO, AZCAPOTZALCO CIUDAD DE MÉXICO ENTRE AVENIDA RAFAEL BALBUENA Y CALLE TOTONACAS, CALLE TLAHUICAS COMEDOR PÚBLICO CP07 PILAR MAZA DE JUAREZ A UNOS PASOS DE LA ENTRAD CALLE CALLE PORTO ALEGRE 60 INTERIOR SN COLONIA EL RETOÑO, 09440 IZTAPALAPA, IZTAPALAPA CIUDAD DE MÉXICO ENTRE CALLE CALLE EL RETOÑO Y CALLE CALLE PLAYA SALAGUA, AVENIDA AVENIDA PLAYA PIE DE LA CUESTA COMEDOR PÚBLICO CP24 SAN	-99.09816661	19.39696801
884	DIF190401580506	Ciudad de México	Coyoacán	Coyoacán		-99.10103389	19.30036165
885	DIF190401580507	Ciudad de México	Gustavo A. Madero	Gustavo A. Madero		-99.15396855	19.5067546
886	DIF190401580512	Ciudad de México	Iztacalco	Iztacalco		-99.09826317	19.39698128
887	DIF190401580514	Ciudad de México	Iztacalco	Iztacalco		-99.0982521	19.39697882
888	DIF190401580516	Ciudad de México	Iztacalco	Iztacalco		-99.09826475	19.39697959
889	DIF190401580518	Ciudad de México	Álvaro Obregón	Álvaro Obregón		-99.2477075	19.32875328
890	DIF190401580519	Ciudad de México	Álvaro Obregón	Álvaro Obregón		-99.24773164	19.32874822
891	DIF190401580520	Ciudad de México	Álvaro Obregón	Álvaro Obregón		-99.24774505	19.32877606
892	DIF190401580521	Ciudad de México	Gustavo A. Madero	Gustavo A. Madero		-99.15349301	19.50651243
893	DIF190401585374	Ciudad de México	Álvaro Obregón	Álvaro Obregón		-99.22610331	19.37271419
894	DIF190401579452	Ciudad de México	Iztacalco	Iztacalco		-99.0951834	19.3820178
895	DIF190401579454	Ciudad de México	Azcapotzalco	Azcapotzalco		-99.19936594	19.4894536
896	DIF190401579456	Ciudad de México	Iztapalapa	Iztapalapa		-99.12514102	19.37408788

#	FOLIO	ESTADO	MUNICIPIO	LOCALIDAD	DIRECCION	LONGITUD	LATITUD
897	DIF190401579457	Ciudad de México	Miguel Hidalgo	Miguel Hidalgo	CALZADA MÉXICO TACUBA 253 INTERIOR SN COLONIA UN HOGAR PARA NOSOTROS, 11330 MIGUEL HIDALGO, MIGUEL HIDALGO CIUDAD DE MÉXICO ENTRE CALLE MAESTRO RURAL Y CALLE SALVADOR DÍAZ MIRÓN, CALLE JOSÉ PARRÉS COMEDOR PÚBLICO CP33 PATRIA G AVENIDA AVENIDA CANAL NACIONAL INTERIOR SN PUEBLO SANTA MARÍA TOMATLÁN, 09870	-99.17157239	19.44962408
898	DIF190401579459	Ciudad de México	Iztapalapa	Iztapalapa	IZTAPALAPA, IZTAPALAPA CIUDAD DE MÉXICO ENTRE CALLE CALLE PURÍSIMA Y CALLE CALLE CERRO NACIONAL, CALLE CALLE PRÓSPERO GARCÍA COMEDOR PÚBLICO CP26 CEN AVENIDA DE LAS CULTURAS INTERIOR SN COLONIA EL ROSARIO, 02100 AZCAPOTZALCO,	-99.09997653	19.32214219
899	DIF190401579460	Ciudad de México	Azcapotzalco	Azcapotzalco	AZCAPOTZALCO CIUDAD DE MÉXICO ENTRE CALLE CULTURA NORTE Y AVENIDA DE LAS CIVILIZACIONES, CALLE MALACATEPEC COMEDOR PÚBLICO CP25 MANUEL RIVERA ANAYA A	-99.19276235	19.50935693
900	DIF190401579461	Ciudad de México	Iztapalapa	Iztapalapa	CALZADA CALZADA IGNACIO ZARAGOZA INTERIOR SN COLONIA COLONIA FUENTES DE ZARAGOZA, 00000 IZTAPALAPA, IZTAPALAPA CIUDAD DE MÉXICO ENTRE CALLE CALLE PINOS Y CALLE CALLE CEDROS, CALLE CALLE FRANCISCO CESAR MORALES COMEDOR PÚBLICO C	-99.01032708	19.3695773
901	DIF190401579462	Ciudad de México	Tlalpan	Tlalpan	CALLE HOPELCHEN INTERIOR SN COLONIA CULTURA MAYA, 14230 TLALPAN, TLALPAN CIUDAD DE MÉXICO ENTRE CALLE TEPAKAN Y AVENIDA PETO, CALLE YOBAIN COMEDOR PÚBLICO CP37 CULTURA MAYA EN LAS INSTALACIONES DEL CENTRO COMUNITARIO CULTURA M	-99.22224269	19.27484615
902	DIF190401579463	Ciudad de México	Cuauhtémoc	Cuauhtémoc	CALLE SANTO TOMÁS 89 A INTERIOR SN COLONIA CENTRO (ÁREA 6), 06060 CUAUHTÉMOC, CUAUHTÉMOC CIUDAD DE MÉXICO ENTRE CALLE CARRETONES Y CALLE SANTO TOMÁS, CALLE DE ROLDÁN COMEDOR PÚBLICO CP10 SANTO TOMÁS A DOS CUADRAS DEL METRO MERC	-99.12626991	19.4252058
903	DIF190401579464	Ciudad de México	Iztapalapa	Iztapalapa	CALLE CALLE TEMASCAL 6 COLONIA COLONIA SAN PABLO II, 09640 IZTAPALAPA, IZTAPALAPA CIUDAD DE MÉXICO ENTRE AVENIDA AVENIDA LA CAÑADA Y CALLE CALLE NOCHEBUENA, CALLE CALLE HUPIL COMEDOR PÚBLICO CP05 TEMAZCAL DENTRO DE LAS INSTAL	-99.00347166	19.33422348
904	DIF190401579465	Ciudad de México	Venustiano Carranza	Venustiano Carranza	CALLE LABRADORES 85 INTERIOR SN COLONIA MORELOS, 15270 VENUSTIANO CARRANZA, VENUSTIANO CARRANZA CIUDAD DE MÉXICO ENTRE CALLE IMPRENTA Y AVENIDA H. CONGRESO DE LA UNIÓN, CALLE JARDINEROS COMEDOR PÚBLICO CP39 HOGAR LA ESPERANZA	-99.11827486	19.44299209
905	DIF190401579466	Ciudad de México	Cuauhtémoc	Cuauhtémoc	CALLEJON ECUADOR 9 INTERIOR SN COLONIA CENTRO (ÁREA 1), 06000 CUAUHTÉMOC, CUAUHTÉMOC CIUDAD DE MÉXICO ENTRE CALLE REPÚBLICA DE BRASIL Y CALLE REPÚBLICA DE ARGENTINA, AVENIDA EJE 1 NORTE - LÓPEZ RAYÓN COMEDOR PÚBLICO CP11 FUNDA	-99.13176148	19.44258241
906	DIF190401579467	Ciudad de México	Iztapalapa	Iztapalapa	CALLE CALLE ALEJANDRO AURA INTERIOR SN COLONIA COLONIA SOLIDARIDAD, 00000 IZTAPALAPA, IZTAPALAPA CIUDAD DE MÉXICO ENTRE CALLE CALLE OYAMELES Y AVENIDA AVENIDA OCTAVIO PAZ, CALZADA CALZADA IGNACIO ZARAGOZA COMEDOR PÚBLICO CP30 E	-99.00755834	19.36876905
907	DIF190401579468	Ciudad de México	Iztapalapa	Iztapalapa	AVENIDA AVENIDA CUATRO INTERIOR SN UNIDAD HABITACIONAL SANTA CRUZ MEYEHUALCO, 09290 IZTAPALAPA, IZTAPALAPA CIUDAD DE MÉXICO ENTRE CALLE CALLE 17 Y CALLE CALLE 19, AVENIDA AVENIDA 2 COMEDOR PÚBLICO CP06 ESTRELLA SANTA CRUZ A UN	-99.03583222	19.34633355
908	DIF190401579469	Ciudad de México	Cuauhtémoc	Cuauhtémoc	PASAJE PLAZA CONCEPCIÓN 20 INTERIOR SN COLONIA CENTRO (ÁREA 1), 06000 CUAUHTÉMOC, CUAUHTÉMOC CIUDAD DE MÉXICO ENTRE EJE VIAL EJE CENTRAL LÁZARO CÁRDENAS Y CALLE IGNACIO ALLENDE, CALLE REPÚBLICA DE PERÚ COMEDOR PÚBLICO CP12 VIC	-99.13949458	19.4393452
909	DIF190401579470	Ciudad de México	Xochimilco	Xochimilco	AVENIDA MUYUGUARDA INTERIOR SN BARRIO 18, 16034 XOCHIMILCO, XOCHIMILCO CIUDAD DE MÉXICO ENTRE AVENIDA A LA CIENEGA Y CALLE CANAL ALAHUELTAO, AVENIDA A LA CIENEGA COMEDOR PÚBLICO CP42 MUYUGUARDA EN LAS INSTALACIONES DE LA CADA	-99.11793244	19.27735168
910	DIF190401579471	Ciudad de México	Gustavo A. Madero	Gustavo A. Madero	CALLE BRECHA CERRO DEL CHIQUIHUIE INTERIOR SN COLONIA CUAUTEPEC EL ALTO, 07150 GUSTAVO A. MADERO, GUSTAVO A. MADERO CIUDAD DE MÉXICO ENTRE CALLE ADOLFO LÓPEZ MATEOS Y CALLE VISTA HERMOSA, CALLE ZIHUATANEJO COMEDOR PÚBLICO CP15	-99.12644376	19.55553935
911	DIF190401584857	Ciudad de México	Iztapalapa	Iztapalapa	AVENIDA DE LAS TORRES COLONIA REFORMA POLÍTICA, 9730 IZTAPALAPA, IZTAPALAPA CIUDAD DE MÉXICO ENTRE AVENIDA INSURGENTES Y CALLE REFORMA POLÍTICA, CERRADA SEGUNDA DE LAS TORRES AVENIDA DE LAS TORRES ENTRE AVENIDA INSURGENTES CALL	-99.03191397	19.33901845
912	DIF18180101068808	Ciudad de México	Gustavo A. Madero		Colonias Malacates y Cuauhtepc	-99.113471	19.482945
913	DIF190401584891	Ciudad de México	Iztapalapa	Iztapalapa	CALLE HERMANOS LUMIERE COLONIA FUEGO NUEVO, 9800 IZTAPALAPA, IZTAPALAPA CIUDAD DE MÉXICO ENTRE CALLE EMILIO BERLINER Y CALLE FEDERICO WALTON, CALLE HERMANOS LUMIERE ESQUINA CALLE EMILIO BERLINER POR CALLE FEDERICO WALTON COLO	-99.09337947	19.33153577
914	DIF180401466244	Ciudad de México	Iztapalapa	Iztapalapa	CALLE 18 DE MARZO INTERIOR SN COLONIA SAN MIGUEL TEOTONGO SECCIÓN LOMA ALTA, 9630 IZTAPALAPA, IZTAPALAPA CIUDAD DE MÉXICO ENTRE CALLE MARGARITAS Y CALLE DÍAZ MIRÓN, AVENIDA DE LAS TORRES SE ENCUENTRA EN LA CALLE 18 DE MARZO INTERI	-98.98564434	19.34665512

#	FOLIO	ESTADO	MUNICIPIO	LOCALIDAD	DIRECCION	LONGITUD	LATITUD
915	DIF190401584902	Ciudad de México	Iztapalapa	Iztapalapa	CALLE EJIDO COLONIA SANTA MARTHA ACATITLA SUR, 9530 IZTAPALAPA, IZTAPALAPA CIUDAD DE MÉXICO ENTRE AVENIDA DE LA PALMA Y CALLE VICENTE GUERRERO, CALLE MIGUEL HIDALGO CALLE	-99.02349998	19.34934874
916	DIF190401584905	Ciudad de México	Iztapalapa	Iztapalapa	EJIDO ESQUINA CALLE VICENTE GUERRERO ENTRE AVENIDA DE LA RETORNO UNO LEGIÓN DEL NORTE COLONIA EJÉRCITO DE ORIENTE, 9230 IZTAPALAPA, IZTAPALAPA CIUDAD DE MÉXICO ENTRE CALLE BATALLA CINCO DE MAYO Y CALLE FÉLIX GUTIÉRREZ, RETORNO UNO	-99.03216073	19.37121676
917	DIF190401584906	Ciudad de México	Iztapalapa	Iztapalapa	DE LEGIÓN DEL NORTE ENTRE CALLE BATALLA CINCO DE MA CALLE IGNACIO ZARAGOZA COLONIA AÑO DE JUÁREZ, 9780 IZTAPALAPA, IZTAPALAPA CIUDAD DE MÉXICO ENTRE CALLE JOSEFA ORTÍZ DE DOMÍNGUEZ Y CALLE IGNACIO ALLENDE, CALLE FRANCISCO	-99.07195935	19.3200297
918	DIF190401578754	Ciudad de México	Iztapalapa	Iztapalapa	VILLA CALLE IGNACIO ZARAGOZA ENTRE CALLE JOSEFA ORTÍZ DE CALLE LIRIO INTERIOR SN COLONIA CAMPESTRE POTRERO, 09637 IZTAPALAPA, IZTAPALAPA CIUDAD DE MÉXICO ENTRE AVENIDA 5 DE MAYO Y CALLE FLOR DE LIS, CALLE JAZMÍN COMEDOR COMUNITARIO	-99.05970165	19.34073817
919	DIF190401578755	Ciudad de México	Xochimilco	Xochimilco	CC147 CAMPESTRE POTRERO A UNA CUADRA DE LA TIENDA D CALLE CALLE FRANCISCO SARABIA 6 INTERIOR SN PUEBLO PUEBLO DE SANTIAGO TULYEHUALCO, 16780 XOCHIMILCO, XOCHIMILCO CIUDAD DE MÉXICO ENTRE CALLE CALLE CELEDONIO GARCÉS Y CALLE	-99.02020064	19.24991114
920	DIF190401578756	Ciudad de México	Iztapalapa	Iztapalapa	CALLE CERRADA GENERAL MIGUEL ENRIQUEZ GUZMAN, CALLE CAL CALLE JOSÉ MARÍA GUTIERREZ 12 DOCE INTERIOR SN UNIDAD HABITACIONAL LA COLMENA, 09180 IZTAPALAPA, IZTAPALAPA CIUDAD DE MÉXICO ENTRE CALLE IGNACIO BRAVO Y CALLE ROMERO	-99.00259702	19.36778049
921	DIF190401578757	Ciudad de México	Xochimilco	Xochimilco	MACEDONIO, CALLE JESÚS CARRILLO COMEDOR COMUNITARIO CC187 DIA CALLE CALLE CERRADA DE JUÁREZ 2 INTERIOR SN COLONIA COLONIA EL MIRADOR 1, SAN LUCAS XOCHIMANCA, 16776 XOCHIMILCO, XOCHIMILCO CIUDAD DE MÉXICO ENTRE CALLE CALLE	-99.10594032	19.23496482
922	DIF190401578758	Ciudad de México	Iztapalapa	Iztapalapa	PROLONGACIÓN BENITO JUÁREZ Y CALLE CALLE CERRADA DEL GAVILÁN, CAMIN CALLE PROGRESO 150 CIENTO CINCUENTA INTERIOR SN COLONIA SANTA MARÍA TOMATLÁN, 09870 IZTAPALAPA, IZTAPALAPA CIUDAD DE MÉXICO ENTRE CALLE EQUINOCCIO Y CERRADA PROGRESO,	-99.09799287	19.32859981
923	DIF190401578759	Ciudad de México	Tláhuac	Tláhuac	CALLE MERCURIO COMEDOR COMUNITARIO CC202 TOMATLÁN PROGRESO CALLE ALMA FUERTE INTERIOR MZ 38 COLONIA ZAPOTITLA, 13310 TLÁHUAC, TLÁHUAC CIUDAD DE MÉXICO ENTRE CALLE TOMÁS CARRASQUILA Y CALLE RAFAEL C. AREVALOS, CALLE ENRIQUE ALVAREZ	-99.038904	19.30786563
924	DIF190401578760	Ciudad de México	Iztapalapa	Iztapalapa	HENAO COMEDOR COMUNITARIO CC173 LOS JIMÉNEZ DE ZAPOTITL AVENIDA MANUEL CAÑAS 2 DOS INTERIOR SN COLONIA DESARROLLO URBANO QUETZALCOATL, 09700 IZTAPALAPA, IZTAPALAPA CIUDAD DE MÉXICO ENTRE CALLE VILLA FELICHE Y CALLE VILLA ANGELA,	-99.04360752	19.32922787
925	DIF190401578761	Ciudad de México	Iztapalapa	Iztapalapa	CALLE VILLA DEL PUENTE COMEDOR COMUNITARIO CC231 MUJER CALLE MIRADOR INTERIOR SN COLONIA BUENAVISTA, 09700 IZTAPALAPA, IZTAPALAPA CIUDAD DE MÉXICO ENTRE CALLE NEPTUNO Y CALLE VENUS, AVENIDA JOSÉ MA. MORELOS COMEDOR	-99.10323659	19.33794157
926	DIF190401578762	Ciudad de México	Xochimilco	Xochimilco	COMUNITARIO CC233 BUENAVISTA A UNA CUADRA DE CONSULTORIO MÉDICO CALLE CALLE PRIVADA DE CONTLA 16 INTERIOR SN PUEBLO SANTA CECILIA TEPETLAPA, 16880 XOCHIMILCO, XOCHIMILCO CIUDAD DE MÉXICO ENTRE CAMINO CAMINO A SAN PABLO Y AVENIDA	-99.09559568	19.21791471
927	DIF190401578763	Ciudad de México	Tláhuac	Tláhuac	AVENIDA HOMBRES ILUSTRES, CALLE CALLE LUCERNA NORTE COMEDOR C CALLE DON PASCUALE INTERIOR 8 MZ 15 COLONIA AGRÍCOLA METROPOLITANA, 13280 TLÁHUAC, TLÁHUAC CIUDAD DE MÉXICO ENTRE CALLE GUILLERMO DUFAY Y CALLE BARTOLOMÉ DE ESCOBEDO,	-99.05057967	19.29164885
928	DIF190401578764	Ciudad de México	Iztapalapa	Iztapalapa	CALLE DON GIOVANI COMEDOR COMUNITARIO CC606 BRANDON A UNA C CALLE RIO MIRAMONTES INTERIOR SN COLONIA PUENTE BLANCO, 09770 IZTAPALAPA, IZTAPALAPA CIUDAD DE MÉXICO ENTRE AVENIDA SANTA CRUZ Y AVENIDA LAS TORRES, CALLE RÍO COLORADO	-99.0657776	19.32699372
929	DIF190401578774	Ciudad de México	Iztapalapa	Iztapalapa	COMEDOR COMUNITARIO CC281 LAS MAFALDAS DE IZTAPALAPA A UNO PROLONGACION ALLENDE 8 OCHO INTERIOR SN COLONIA MAGDALENA ATLAZOLPA, 09410 IZTAPALAPA, IZTAPALAPA CIUDAD DE MÉXICO ENTRE CALLEJON SANTA MARÍA Y CALLEJON ASUNCIÓN, AVENIDA	-99.10906086	19.37649344
930	DIF190401578775	Ciudad de México	Iztapalapa	Iztapalapa	FRANCISCO DEL PASO Y TRONCOSO COMEDOR COMUNITARIO CC293 AVENIDA AVENIDA SUPER MANZANA 2 EDIFICIO A UNIDAD HABITACIONAL UNIDAD EJÉRCITO	-99.05507484	19.38599597
931	DIF190401578776	Ciudad de México	Iztapalapa	Iztapalapa	CONSTITUCIONALISTA, 09220 IZTAPALAPA, IZTAPALAPA CIUDAD DE MÉXICO ENTRE AVENIDA AVENIDA CONSTITUCIÓN DE APATZINGAN Y AVENIDA AVENIDA UNIVERSIDAD, CAL CALLE ROBERTO FULTON 42 CUARENTA Y DOS INTERIOR SN COLONIA SAN ANDRÉS TOMATLÁN, 09870 IZTAPALAPA, IZTAPALAPA CIUDAD DE MÉXICO ENTRE CALLEJON BANDERA Y CALLEJON MIRAFLORES,	-99.1040382	19.33006744
					CALLE BANDERA COMEDOR COMUNITARIO CC303 SAN ANDRÉS TOMA		

#	FOLIO	ESTADO	MUNICIPIO	LOCALIDAD	DIRECCION	LONGITUD	LATITUD
932	DIF190401578785	Ciudad de México	Tláhuac	San Juan Ixtayopan	CALLE PROLONGACIÓN PEÑA ALTA 33 INTERIOR SN COLONIA COLONIA PEÑA ALTA, 00000 SAN JUAN IXTAYOPAN, TLÁHUAC CIUDAD DE MÉXICO ENTRE CALLE POPOCATEPETL Y CALLE CLEMENTE TAPIA, CALLE ZAPOILTICTIC COMEDOR COMUNITARIO CC590 LA GRANJA	-99.00241099	19.23590252
933	DIF190401578786	Ciudad de México	Milpa Alta	Santa Ana Tlacotenco	CALLE AGUSTÍN DE ITURBIDE 20 INTERIOR SN BARRIO XOCHITEPETL PUEBLO DE SAN ANTONIO TECOMITL, 12100 SANTA ANA TLACOTENCO, MILPA ALTA CIUDAD DE MÉXICO ENTRE AVENIDA HIDALGO NORTE Y CALLE FRANCISCO JAVIER MINA, AVENIDA 5 DE MAYO OR	-99.00578921	19.17948861
934	DIF190401588828	Ciudad de México	Gustavo A. Madero	Gustavo A. Madero	CALLE DEL MORAL COLONIA MALACATES, 07119 GUSTAVO A. MADERO, GUSTAVO A. MADERO CIUDAD DE MÉXICO ENTRE CALLE LA CAÑADA Y CALLE AQUILES SERDÁN, SE LOCALIZA ENTRE CALLE LA CAÑADA Y CALLE AQUILES SERDÁN	-99.12708195	19.57545821
935	DIF190401588437	Ciudad de México	Gustavo A. Madero	Gustavo A. Madero	CALLE FUJIYAMA COLONIA MALACATES, 07119 GUSTAVO A. MADERO, GUSTAVO A. MADERO CIUDAD DE MÉXICO ENTRE CALLE ATLACOMULCO Y CALLE LÁZARO CÁRDENAS, SE LOCALIZA ENTRE CALLE ATLACOMULCO Y CALLE LÁZARO CÁRDENAS	-99.13560099	19.57242972
936	DIF190401588829	Ciudad de México	Gustavo A. Madero	Gustavo A. Madero	CALLE DEL MORAL COLONIA MALACATES, 07119 GUSTAVO A. MADERO, GUSTAVO A. MADERO CIUDAD DE MÉXICO ENTRE CALLE LA CAÑADA Y CALLE AQUILES SERDÁN, SE LOCALIZA ENTRE CALLE LA CAÑADA Y CALLE AQUILES SERDÁN	-99.12707254	19.57553434
937	DIF190401580209	Ciudad de México	Iztacalco	Iztacalco	CALLE SUR 65 A 3246 A INTERIOR SN COLONIA VIADUCTO PIEDAD, 08200 IZTACALCO, IZTACALCO CIUDAD DE MÉXICO ENTRE CALLE CORUÑA Y CALZADA SANTA ANITA, AVENIDA ANDRÉS MOLINA ENRIQUEZ COCINA PÚBLICA CORUÑA A UN COSTADO DE LAS OFICINAS D	-99.09805396	19.39698456
938	DIF190401581017	Ciudad de México	Tlalpan	Tlalpan	CALLE ACANTO COLONIA MIGUEL HIDALGO 3A SECCIÓN, 14250 TLALPAN, TLALPAN CIUDAD DE MÉXICO ENTRE CARRETERA PICACHO - AJUSCO Y CERRADA PRIMERA, LA CARRETERA PICACHO AJUSCO CRUZA LA CALLE ACANTO FRENTE A LA CALLE ACANTO SE ENCUENT	-99.20630053	19.27413277
939	DIF190401581037	Ciudad de México	Tlalpan	Tlalpan	CERRADA LOTO COLONIA MIGUEL HIDALGO 3A SECCIÓN, 14250 TLALPAN, TLALPAN CIUDAD DE MÉXICO ENTRE CALLE LOTO Y CALLE CARDOS, CALLE JOSÉ GARCÍA PRECIAT EL PROYECTO A REALIZAR SE ENCUENTRA EN LA CERRADA DE LOTO ENTRE CALLE LOTO CALLE	-99.20637598	19.27650043
940	DIF190401581041	Ciudad de México	Tlalpan	Tlalpan	CALLE CAMINO REAL AJUSCO COLONIA FUENTES DE TEPEPAN, 14643 TLALPAN, TLALPAN CIUDAD DE MÉXICO ENTRE CERRADA BALLESTEROS Y CALLE ANTIGUO CAMINO AL AJUSCO, EL PROYECTO A REALIZAR SE ENCUENTRA EN CAMINO AL AJUSCO ENTRE ANTIGUO CA	-99.14784424	19.26633192
941	DIF190401580250	Ciudad de México	Coyoacán	Coyoacán	AVENIDA CANAL NACIONAL INTERIOR SN COLONIA VILLA QUIETUD, 04960 COYOACÁN, COYOACÁN CIUDAD DE MÉXICO ENTRE CALZADA DEL HUESO Y CALZADA LAS BOMBAS, CALLE HACIENDA XALPA COCINA PÚBLICA CUEMANCO UBICADO DETRÁS DE LA UNIVERSIDAD AUTÓ	-99.10108318	19.30106936
942	DIF190401580253	Ciudad de México	Coyoacán	Coyoacán	AVENIDA CANAL NACIONAL INTERIOR SN COLONIA VILLA QUIETUD, 04960 COYOACÁN, COYOACÁN CIUDAD DE MÉXICO ENTRE CALZADA DEL HUESO Y CALZADA LAS BOMBAS, CALLE HACIENDA XALPA COCINA PÚBLICA CUEMANCO UBICADO DETRÁS DE LA UNIVERSIDAD AUT	-99.10104585	19.30115639
943	DIF190401581047	Ciudad de México	Tlalpan	Tlalpan	CALLE LIORNA COLONIA NUEVA ORIENTAL COAPA, 14300 TLALPAN, TLALPAN CIUDAD DE MÉXICO ENTRE CALLE RANCHO PIOMO Y CALZADA DE LAS BRUJAS, EL PROYECTO A REALIZAR SE ENCUENTRA EN LA CALLE LIORNA ENTRE CALZADA DE LAS BRUJAS Y CALLE R	-99.12738994	19.29688512
944	DIF190401581052	Ciudad de México	Tlalpan	Tlalpan	CALLE POPOLNA COLONIA PEDREGAL DE SAN NICOLÁS 1A SECCIÓN, 14100 TLALPAN, TLALPAN CIUDAD DE MÉXICO ENTRE CALLE OPICHEN Y CALLE CHICOASEN, CALLE CANSAHACAB EL PROYECTO A REALIZAR SE ENCUENTRA EN CALLE CANSAHACAB ENTRE CALLE OPICHE	-99.23167138	19.29409599
945	DIF190401585702	Ciudad de México	La Magdalena Contreras	La Magdalena Contreras	CALLE TERRACERIA INTERIOR S/N COLONIA EL ERMITAÑO, 10660 LA MAGDALENA CONTRERAS, LA MAGDALENA CONTRERAS CIUDAD DE MÉXICO ENTRE CALLE ESPERANZA Y CALLE ERMITAÑO, POR AVENIDA SAN JERÓNIMO TOMAR CALLE ERMITAÑO HASTA ENCONTRAR EL	-99.26725246	19.30287005
946	DIF190401580256	Ciudad de México	Gustavo A. Madero	Gustavo A. Madero	AVENIDA AVENIDA MARGARITA MAZA DE JUAREZ 150 INTERIOR SN COLONIA NUEVA INDUSTRIAL VALLEJO, 07700 GUSTAVO A. MADERO, GUSTAVO A. MADERO CIUDAD DE MÉXICO ENTRE CALZADA CALZADA VALLEJO Y AVENIDA AVENIDA EJE CENTRAL LAZARO CARDENAS,	-99.15448952	19.506463
947	DIF190401580257	Ciudad de México	Iztacalco	Iztacalco	CALLE SUR 65 A 3246 A INTERIOR SN COLONIA VIADUCTO PIEDAD, 08200 IZTACALCO, IZTACALCO CIUDAD DE MÉXICO ENTRE CALLE CORUÑA Y CALZADA SANTA ANITA, AVENIDA ANDRÉS MOLINA ENRIQUEZ COCINA PÚBLICA CORUÑA A UN COSTADO DE LAS OFICINAS	-99.09803962	19.39701446
948	DIF190401580260	Ciudad de México	Gustavo A. Madero	Gustavo A. Madero	AVENIDA MARGARITA MAZA DE JUAREZ 150 INTERIOR SN COLONIA NUEVA INDUSTRIAL VALLEJO, 07700 GUSTAVO A. MADERO, GUSTAVO A. MADERO CIUDAD DE MÉXICO ENTRE CALZADA VALLEJO Y EJE VIAL CENTRAL LAZARO CARDENAS, AVENIDA MIGUEL OTHÓN DE MEN	-99.15395246	19.50651976

#	FOLIO	ESTADO	MUNICIPIO	LOCALIDAD	DIRECCION	LONGITUD	LATITUD
949	DIF190401580261	Ciudad de México	Coyoacán	Coyoacán	AVENIDA CANAL NACIONAL INTERIOR SN COLONIA VILLA QUIETUD, 04960 COYOACÁN, COYOACÁN CIUDAD DE MÉXICO ENTRE CALZADA CALZADA DEL HUESO Y CALZADA CALZADA LAS BOMBAS, CALLE CALLE HACIENDA XALPA C A I S ATLAMPA UBICADO DETRÁS DE LA UN	-99.10200164	19.30122929
950	DIF190401580263	Ciudad de México	Coyoacán	Coyoacán	AVENIDA AVENIDA CANAL NACIONAL INTERIOR SN COLONIA VILLA QUIETUD, 04960 COYOACÁN, COYOACÁN CIUDAD DE MÉXICO ENTRE CALZADA CALZADA DEL HUESO Y CALZADA CALZADA LAS BOMBAS, CALLE CALLE HACIENDA XALPA C A I S ATLAMPA UBICADO DETRÁS	-99.10156769	19.30153104
951	DIF190401580265	Ciudad de México	Coyoacán	Coyoacán	AVENIDA AVENIDA CANAL NACIONAL INTERIOR SN COLONIA VILLA QUIETUD, 04960 COYOACÁN, COYOACÁN CIUDAD DE MÉXICO ENTRE CALZADA CALZADA DEL HUESO Y CALZADA CALZADA LAS BOMBAS, CALLE CALLE HACIENDA XALPA C A I S ATLAMPA UBICADO DETRÁS	-99.10205313	19.30079155
952	DIF190401580267	Ciudad de México	Gustavo A. Madero	Gustavo A. Madero	AVENIDA MARGARITA MAZA DE JUAREZ 150 INTERIOR SN COLONIA NUEVA INDUSTRIAL VALLEJO, 07700 GUSTAVO A. MADERO, GUSTAVO A. MADERO CIUDAD DE MÉXICO ENTRE CALZADA VALLEJO Y EJE VIAL	-99.15410148	19.50644246
953	DIF190401580269	Ciudad de México	Iztapalapa	Iztapalapa	CENTRAL LAZARO CARDENAS, AVENIDA MIGUEL OTHÓN DE MEN CALLE ENNA INTERIOR SN COLONIA SAN LORENZO XICOTENCATL, 09130 IZTAPALAPA, IZTAPALAPA CIUDAD DE MÉXICO ENTRE AVENIDA TEXCOCO Y CALZADA IGNACIO ZARAGOZA, CALLE ERNESTO	-99.02392351	19.38242489
954	DIF190401580270	Ciudad de México	Iztapalapa	Iztapalapa	AGUIRRE COLORADO C A I S CASCADA UBICADO EN LA ZONA URBANA EJI CALLE CALLE ENNA INTERIOR SN COLONIA SAN LORENZO XICOTENCATL, 09130 IZTAPALAPA, IZTAPALAPA CIUDAD DE MÉXICO ENTRE AVENIDA AVENIDA TEXCOCO Y CALZADA CALZADA IGNACIO	-99.02441451	19.38274471
955	DIF190401580271	Ciudad de México	Gustavo A. Madero	Gustavo A. Madero	ZARAGOZA, CALLE CALLE ERNESTO AGUIRRE COLORADO C A I S CASCADA U AVENIDA MARGARITA MAZA DE JUAREZ 150 INTERIOR SN COLONIA NUEVA INDUSTRIAL VALLEJO, 07700 GUSTAVO A. MADERO, GUSTAVO A. MADERO CIUDAD DE MÉXICO ENTRE CALZADA VALLEJO Y EJE VIAL	-99.15399585	19.50676926
956	DIF190401580273	Ciudad de México	Coyoacán	Coyoacán	CENTRAL LAZARO CARDENAS, AVENIDA MIGUEL OTHÓN DE MEN AVENIDA CANAL NACIONAL INTERIOR SN COLONIA VILLA QUIETUD, 04960 COYOACÁN, COYOACÁN CIUDAD DE MÉXICO ENTRE CALZADA DEL HUESO Y CALZADA LAS BOMBAS, CALLE HACIENDA XALPA C A I	-99.10097488	19.3005539
957	DIF190401580274	Ciudad de México	Iztapalapa	Iztapalapa	S CUEMANCO UBICADO DETRÁS DE LA UNIVERSIDAD AUTÓNOMA ME CALLE SADABEL INTERIOR SN COLONIA SAN JUAN ESTRELLA, 09868 IZTAPALAPA, IZTAPALAPA CIUDAD DE MÉXICO ENTRE CALLE SAN JUAN ESTRELLA Y AVENIDA ANILLO PERIFERICO CANAL DE GARAY, CALLE	-99.06887913	19.32868991
958	DIF190401580275	Ciudad de México	Iztapalapa	Iztapalapa	BILBAO C A I S CORUÑA HOMBRES CERCA DE LA AVENIDA CALLE CALLE ENNA INTERIOR SN COLONIA SAN LORENZO XICOTENCATL, 09130 IZTAPALAPA, IZTAPALAPA CIUDAD DE MÉXICO ENTRE AVENIDA AVENIDA TEXCOCO Y CALZADA CALZADA IGNACIO	-99.02386442	19.38393405
959	DIF190401580276	Ciudad de México	Iztacalco	Iztacalco	ZARAGOZA, CALLE CALLE ERNESTO AGUIRRE COLORADO C A I S CASCADA U CALLE SUR 65 A 3246 A INTERIOR SN COLONIA VIADUCTO PIEDAD, 08200 IZTACALCO, IZTACALCO CIUDAD DE MÉXICO ENTRE CALLE CORUÑA Y CALZADA SANTA ANITA, AVENIDA ANDRÉS MOLINA	-99.09830877	19.39699393
960	DIF190401580279	Ciudad de México	Iztacalco	Iztacalco	ENRIQUEZ A UN COSTADO DE LAS OFICINAS DE ADMINISTRACIÓN TRIBU CALLE SUR 65 A 3246 A INTERIOR SN COLONIA COLONIA VIADUCTO PIEDAD, 08200 IZTACALCO, IZTACALCO CIUDAD DE MÉXICO ENTRE CALLE CORUÑA Y CALZADA SANTA ANITA, AVENIDA ANDRÉS	-99.09806684	19.39704098
961	DIF190401580280	Ciudad de México	Iztapalapa	Iztapalapa	MOLINA ENRIQUEZ A UN COSTADO DE LAS OFICINAS DE ADMINISTRACI CALLE CALLE SADABEL INTERIOR SN COLONIA SAN JUAN ESTRELLA, 09868 IZTAPALAPA, IZTAPALAPA CIUDAD DE MÉXICO ENTRE CALLE CALLE SAN JUAN ESTRELLA Y AVENIDA AVENIDA ANILLO PERIFERICO	-99.06842065	19.32864051
962	DIF190401580282	Ciudad de México	Iztacalco	Iztacalco	CANAL DE GARAY, CALLE CALLE BILBAO C A I S CORUÑA H CALLE SUR 65 A 3246 A INTERIOR SN COLONIA VIADUCTO PIEDAD, 08200 IZTACALCO, IZTACALCO CIUDAD DE MÉXICO ENTRE CALLE CORUÑA Y CALZADA SANTA ANITA, AVENIDA ANDRÉS MOLINA	-99.0982739	19.39699646
963	DIF190401580283	Ciudad de México	Coyoacán	Coyoacán	ENRIQUEZ A UN COSTADO DE LAS OFICINAS DE ADMINISTRACIÓN TRIBU AVENIDA CANAL NACIONAL INTERIOR SN COLONIA VILLA QUIETUD, 04960 COYOACÁN, COYOACÁN CIUDAD DE MÉXICO ENTRE CALZADA DEL HUESO Y CALZADA LAS BOMBAS, CALLE HACIENDA XALPA C A I	-99.10096303	19.30054603
964	DIF190401580284	Ciudad de México	Iztacalco	Iztacalco	S CUEMANCO UBICADO DETRÁS DE LA UNIVERSIDAD AUTÓNOMA ME CALLE SUR 65 A 3246 A INTERIOR SN COLONIA VIADUCTO PIEDAD, 08200 IZTACALCO, IZTACALCO CIUDAD DE MÉXICO ENTRE CALLE CORUÑA Y CALZADA SANTA ANITA, AVENIDA ANDRÉS MOLINA	-99.09826955	19.39700354
965	DIF190401580285	Ciudad de México	Iztapalapa	Iztapalapa	ENRIQUEZ A UN COSTADO DE LAS OFICINAS DE ADMINISTRACIÓN TRIBU CALLE CALLE SADABEL INTERIOR SN COLONIA SAN JUAN ESTRELLA, 09868 IZTAPALAPA, IZTAPALAPA CIUDAD DE MÉXICO ENTRE CALLE CALLE SAN JUAN ESTRELLA Y AVENIDA AVENIDA ANILLO PERIFERICO	-99.06845521	19.32865718
					CANAL DE GARAY, CALLE CALLE BILBAO C A I S CORUÑA H		



#	FOLIO	ESTADO	MUNICIPIO	LOCALIDAD	DIRECCION	LONGITUD	LATITUD
966	DIF190401580287	Ciudad de México	Iztacalco	Iztacalco	CALLE SUR 65 A 3246 A INTERIOR SN COLONIA VIADUCTO PIEDAD, 08200 IZTACALCO, IZTACALCO CIUDAD DE MÉXICO ENTRE CALLE CORUÑA Y CALZADA SANTA ANITA, AVENIDA ANDRÉS MOLINA ENRIQUEZ A UN COSTADO DE LAS OFICINAS DE ADMINISTRACIÓN TRIBU AVENIDA CANAL NACIONAL INTERIOR SN COLONIA VILLA QUIETUD, 04960 COYOACÁN, COYOACÁN	-99.09814783	19.39695471
967	DIF190401580288	Ciudad de México	Coyoacán	Coyoacán	CIUDAD DE MÉXICO ENTRE CALZADA CALZADA DEL HUESO Y CALZADA LAS BOMBAS, CALLE HACIENDA XALPA C A I S CUEMANCO UBICADO DETRÁS DE LA UNIVERSIDAD AUT CALLE CALLE SADABEL INTERIOR SN COLONIA SAN JUAN ESTRELLA, 09868 IZTAPALAPA, IZTAPALAPA CIUDAD DE MÉXICO ENTRE CALLE CALLE SAN JUAN ESTRELLA Y AVENIDA AVENIDA ANILLO PERIFERICO CANAL DE GARAY, CALLE CALLE BILBAO C A I S CORUÑA H	-99.10200164	19.3013508
968	DIF190401580292	Ciudad de México	Iztapalapa	Iztapalapa	CIUDAD DE MÉXICO ENTRE CALLE CALLE SAN JUAN ESTRELLA Y AVENIDA AVENIDA ANILLO PERIFERICO CALLE CALLE SADABEL INTERIOR SN COLONIA SAN JUAN ESTRELLA, 09868 IZTAPALAPA, IZTAPALAPA CIUDAD DE MÉXICO ENTRE CALLE CALLE SAN JUAN ESTRELLA Y AVENIDA AVENIDA ANILLO PERIFERICO CANAL DE GARAY, CALLE CALLE BILBAO C A I S CORUÑA H	-99.06844566	19.32867067
969	DIF190401584768	Ciudad de México	Gustavo A. Madero	Gustavo A. Madero	CALLE SEGUNDA ORQUIDEA COLONIA MALACATES, 7119 GUSTAVO A. MADERO, GUSTAVO A. MADERO CIUDAD DE MÉXICO ENTRE CALLE BINGUINEROS Y CALLE PRIMERA DE ORQUIDEA, SE ENCUENTRA ENTRE CALLE BINGUINEROS Y PRIMERA DE ORQUIDEA	-99.13086673	19.57833095
970	DIF190401584780	Ciudad de México	Benito Juárez	Benito Juárez	CALLE TRES ZAPOTES 81 INTERIOR COLONIA LETRÁN VALLE, 1960 BENITO JUÁREZ, BENITO JUÁREZ CIUDAD DE MÉXICO ENTRE CALLE MITLA Y CALLE CUICUILCO, SE LOCALIZA ENTRE CALLE MITLA Y CALLE CUICUILCO	-99.15190264	19.37513495
971	DIF190401578627	Ciudad de México	Iztapalapa	Iztapalapa	CALLE CALLE LUIS ECHEVERRÍA INTERIOR SN BARRIO SAN ANTONIO, 09900 IZTAPALAPA, IZTAPALAPA CIUDAD DE MÉXICO ENTRE CALLE CALLE SAN ANTONIO Y CALLE CALLE VILLA DEL MAR, CALLE CALLE EJIDOS DEL MORAL COMEDOR COMUNITARIO CC328 DOÑA PA	-99.0762182	19.30599949
972	DIF190401578628	Ciudad de México	Iztapalapa	Iztapalapa	CALLE CALLE MORELOS 39 INTERIOR SN BARRIO SAN PEDRO, 09000 IZTAPALAPA, IZTAPALAPA CIUDAD DE MÉXICO ENTRE CALLE MARIANO ESCOBEDO Y CALLE ALLENDE, CALLE PROLONGACIÓN DE MARIANO ESCOBEDO COMEDOR COMUNITARIO CC339 JJ A UNA CUADRA	-99.08671955	19.36079764
973	DIF190401578635	Ciudad de México	Álvaro Obregón	Álvaro Obregón	CALLE COLINA INTERIOR SN COLONIA LOMAS DE CHAMONTOYA, 01857 ÁLVARO OBREGÓN, ÁLVARO OBREGÓN CIUDAD DE MÉXICO ENTRE CALLE AZUCENA Y ANDADOR CHAPULTEPEC, CALLE JAZMÍN COMEDOR COMUNITARIO CC010 COCINA DE DOÑA BERTHA A UNA CUADRA D	-99.2676524	19.31828462
974	DIF190401578636	Ciudad de México	Tlalpan	Tlalpan	CALLE CALLE PASEO DE LAS ROSAS INTERIOR SN COLONIA PRIMAVERA, 14270 TLALPAN, TLALPAN CIUDAD DE MÉXICO ENTRE CALLE CALLE CAMINO REAL A SAN ANDRÉS Y CALLE CALLE PASEO JAZMÍN, CALLE CALLE CAMINO REAL A SAN ANDRÉS COMEDOR COMUNITAR	-99.20346101	19.26725179
975	DIF190401578637	Ciudad de México	Álvaro Obregón	Álvaro Obregón	AVENIDA LOMAS DE CAPULA INTERIOR SN COLONIA GOLONDRINAS 1A SECCIÓN, 01270 ÁLVARO OBREGÓN, ÁLVARO OBREGÓN CIUDAD DE MÉXICO ENTRE AVENIDA LOMAS DE CAPULA Y CALLE GOLONDRINA RÚSTICA, CALLE GOLONDRINA DEL MAR COMEDOR COMUNITARIO CC	-99.21075738	19.38019081
976	DIF190401578638	Ciudad de México	Álvaro Obregón	Álvaro Obregón	CALLE VERACRUZANOS INTERIOR SN COLONIA BONANZA, 01220 ÁLVARO OBREGÓN, ÁLVARO OBREGÓN CIUDAD DE MÉXICO ENTRE CALLE QUERETANOS Y CALLE TLAXCALTECAS, CALLE GUERRERENSES COMEDOR CC149 BONANZA A DOS CUADRAS DE LA ESCUELA PRIMARIA J	-99.21632029	19.38650867
977	DIF190401578639	Ciudad de México	Álvaro Obregón	Álvaro Obregón	CALLE BOLOÑESES 20 VEINTE INTERIOR SN COLONIA ISIDRO FABELA, 01160 ÁLVARO OBREGÓN, ÁLVARO OBREGÓN CIUDAD DE MÉXICO ENTRE AVENIDA ANTIGUA VÍA LA VENTA Y AVENIDA TOSCANOS, CALLE PIZANOS COMEDOR COMUNITARIO CC172 LA LUPITA A DOS	-99.20771442	19.38606843
978	DIF190401584807	Ciudad de México	Gustavo A. Madero	Gustavo A. Madero	CALLE SEGUNDA ORQUÍDEA COLONIA MALACATES, 7119 GUSTAVO A. MADERO, GUSTAVO A. MADERO CIUDAD DE MÉXICO ENTRE CALLE PRIMERA DE ORQUÍDEAS Y CALLE BINGUINEROS, SE LOCALIZA ENTRE CALLE PRIMERA DE ORQUÍDEAS Y CALLE BINGUINEROS	-99.13139007	19.57810013
979	DIF190401584810	Ciudad de México	Gustavo A. Madero	Gustavo A. Madero	CALLE SEGUNDA ORQUÍDEA COLONIA MALACATES, 7119 GUSTAVO A. MADERO, GUSTAVO A. MADERO CIUDAD DE MÉXICO ENTRE CALLE PRIMERA DE ORQUÍDEAS Y CALLE BINGUINEROS, SE LOCALIZA ENTRE CALLE PRIMERA DE ORQUÍDEAS Y CALLE BINGUINEROS	-99.13140178	19.57810347
980	DIF190401578640	Ciudad de México	Tlalpan	Tlalpan	CALLE CALLE SIERRA SAN PEDRO INTERIOR SN COLONIA TLALMILLE, 14657 TLALPAN, TLALPAN CIUDAD DE MÉXICO ENTRE CALLE CALLE CERRO DE SAN NICOLÁS Y CALLE CALLE CERRO DE SAN PEDRO, CALLE CALLE SIERRA SAN MARTÍN COMEDOR COMUNITARIO CC15	-99.18469467	19.26072972
981	DIF190401578641	Ciudad de México	Álvaro Obregón	Álvaro Obregón	AVENIDA VASCO DE QUIROGA 1113 MZ E INTERIOR SN COLONIA LA ESTRELLA, 01220 ÁLVARO OBREGÓN, ÁLVARO OBREGÓN CIUDAD DE MÉXICO ENTRE CALLE RAÚL ZÁRATE MACHUCA Y CALLE ESTRELLA FUGAZ, CALLE ESTRELLA DE BELÉN COMEDOR COMUNITARIO CC193	-99.22610552	19.38561326
982	DIF190401578643	Ciudad de México	Iztapalapa	Iztapalapa	ANDADOR ANDRÉS QUINTANA ROO INTERIOR SN UNIDAD HABITACIONAL ERMITA ZARAGOZA, 09180 IZTAPALAPA, IZTAPALAPA CIUDAD DE MÉXICO ENTRE CALZADA IGNACIO ZARAGOZA Y CALLE R. ECATEPEC, CALLE LOYULA ECATEPEC COMEDOR COMUNITARIO CC665 CASA	-99.00299534	19.36403691

#	FOLIO	ESTADO	MUNICIPIO	LOCALIDAD	DIRECCION	LONGITUD	LATITUD
983	DIF190401578644	Ciudad de México	Álvaro Obregón	Álvaro Obregón	CALLE 4 INTERIOR SN COLONIA LOMAS DE PUERTA GRANDE, 01630 ÁLVARO OBREGÓN, ÁLVARO OBREGÓN CIUDAD DE MÉXICO ENTRE CALLE 3 Y CALLE 5, CALLE 4 COMEDOR COMUNITARIO CC247 PIRITAS A UNA CUADRA DEL CENTRO DE DESARROLLO COMUNITARIO ROS	-99.23150964	19.35562755
984	DIF190401578645	Ciudad de México	Tlalpan	Tlalpan	CALLE CALLE DZEMUL INTERIOR SN COLONIA COLONIA PEDREGAL DE SAN NICOLAS, 14100 TLALPAN, TLALPAN CIUDAD DE MÉXICO ENTRE CALLE CALLE TINUM Y CALLE CALLE KOPOMA, CALLE CALLE TIXMEHUAC COMEDOR COMUNITARIO CC159 KOREY A ESPALDAS DE	-99.23403072	19.27697804
985	DIF190401578646	Ciudad de México	Iztapalapa	Iztapalapa	CALLE FRANCISCO RIVERA UNIDAD HABITACIONAL UNIDAD VICENTE GUERRERO, 09200 IZTAPALAPA, IZTAPALAPA CIUDAD DE MÉXICO ENTRE CALLE CALLE 3 LUIS ARAIZA Y CALLE COMBATE DE CELAYA, CALLE CALLE 1 FRANCISCO RIVERA COMEDOR COMUNITARIO CC6	-99.0515531	19.35520634
986	DIF190401578647	Ciudad de México	Álvaro Obregón	Álvaro Obregón	AVENIDA ANTIGUA VÍA LA VENTA INTERIOR SN COLONIA 1A VICTORIA, 01160 ÁLVARO OBREGÓN, ÁLVARO OBREGÓN CIUDAD DE MÉXICO ENTRE AVENIDA ESCUADRÓN 201 Y CALLE H, CALLE 4 COMEDOR COMUNITARIO CC257 EL BUEN SAZÓN EN CONTRA ESQUINA DE LA	-99.19855132	19.38655864
987	DIF190401578648	Ciudad de México	Tlalpan	Tlalpan	CALLE CALLE NARANJOS INTERIOR SN COLONIA PARAJE 38, 14275 TLALPAN, TLALPAN CIUDAD DE MÉXICO ENTRE CALLE CALLE PASEO DE LAS BUGAMBILIAS Y CALLE CALLE LIMONES, CALLE CALLE CHABACANOS COMEDOR COMUNITARIO CC194 AMAPOLA A UNA CUADR	-99.20728358	19.26374888
988	DIF190401578649	Ciudad de México	Iztapalapa	Iztapalapa	CALLE SANTIAGO DE LA VEGA INTERIOR MZ 33 EJIDO SANTA MARTHA ACATITLA SUR, 09530 IZTAPALAPA, IZTAPALAPA CIUDAD DE MÉXICO ENTRE CALLE CAYETANO ANDRADE Y CALLE ESCUADRÓN TRUJANO, CALLE JOSÉ DEL RÍO COMEDOR COMUNITARIO CC691 NUEVA	-99.02242067	19.36854887
989	DIF190401578650	Ciudad de México	Álvaro Obregón	Álvaro Obregón	CERRADA ALLENDE 20 VEINTE INTERIOR SN BARRIO BARRIO NORTE, 01410 ÁLVARO OBREGÓN, ÁLVARO OBREGÓN CIUDAD DE MÉXICO ENTRE CALLE ALLENDE Y CALLE ADOLFO LÓPEZ MATEOS, PRIVADA ALLENDE COMEDOR COMUNITARIO CC266 BARRIO NORTE A DOS CUA	-99.20604743	19.37849555
990	DIF190401578651	Ciudad de México	Tlalpan	Tlalpan	CALLE CALLE CAMPO XOCHITL 31 INTERIOR SN COLONIA MIGUEL HIDALGO 1A SECCIÓN, 14260 TLALPAN, TLALPAN CIUDAD DE MÉXICO ENTRE CALLE CALLE XOCHITL Y CALLE CALLE CORREGIDORA, CALLE CALLE NIÑOS HEROÉS COMEDOR COMUNITARIO CC253 CAMPO	-99.18234723	19.2901593
991	DIF190401578653	Ciudad de México	Álvaro Obregón	Álvaro Obregón	CALLE CANARIO 109 CIENTO NUEVE INTERIOR SN COLONIA BELLAVISTA, 01140 ÁLVARO OBREGÓN, ÁLVARO OBREGÓN CIUDAD DE MÉXICO ENTRE CALLE AGUILA Y CALLE CONDOR, CALLE GARZA COMEDOR COMUNITARIO CC401 LAS HADAS EN CONTRA ESQUINA DE LA CU	-99.19273696	19.39787994
992	DIF190401578655	Ciudad de México	Tlalpan	Tlalpan	CALLE CALLE SAN MARCOS 85 INTERIOR SN COLONIA TLALPAN CENTRO, 14000 TLALPAN, TLALPAN CIUDAD DE MÉXICO ENTRE CALLE CALLE CANTERA Y CALLE CALLE BENITO JUÁREZ, CALLE CALLE CHILAPA COMEDOR COMUNITARIO CC267 TLALPAN CENTRO FRENTE	-99.17163205	19.28396513
993	DIF190401578656	Ciudad de México	Álvaro Obregón	Álvaro Obregón	AVENIDA PUERO MAZATLÁN 240 DOCIENTOS CUARENTA INTERIOR SN COLONIA AMPLIACIÓN PILOTO ADOLFO LÓPEZ MATEOS, 01298 ÁLVARO OBREGÓN, ÁLVARO OBREGÓN CIUDAD DE MÉXICO ENTRE CALLE PUERTO SALINA CRUZ Y CALLE PUERTO DE ARISTA, CALLE HACIEN	-99.23091955	19.37514799
994	DIF190401578657	Ciudad de México	La Magdalena Contreras	La Magdalena Contreras	AVENIDA LEA 18 INTERIOR SN COLONIA EL TANQUE, 10320 LA MAGDALENA CONTRERAS, LA MAGDALENA CONTRERAS CIUDAD DE MÉXICO ENTRE CALLE PIRULES Y CALLE CERRADA DE HIDALGO, CALLE PIRULES COMEDOR COMUNITARIO CC215 LA TRADICIÓN DE MAMÁ	-99.24788402	19.32554571
995	DIF190401578660	Ciudad de México	Álvaro Obregón	Álvaro Obregón	AVENIDA CENTENARIO 2006 INTERIOR SN COLONIA VILLA PROGRESISTA, 01548 ÁLVARO OBREGÓN, ÁLVARO OBREGÓN CIUDAD DE MÉXICO ENTRE CALLE 1 Y CALLE JOSÉ MARÍA HEREDIA, CALLE 2A DE VIOLETA COMEDOR COMUNITARIO CC505 LULÚ FRENTE A FARMACI	-99.24072875	19.35540309
996	DIF190401580293	Ciudad de México	Iztacalco	Iztacalco	CALLE SUR 65 A 3246 A INTERIOR SN COLONIA VIADUCTO PIEDAD, 08200 IZTACALCO, IZTACALCO CIUDAD DE MÉXICO ENTRE CALLE CORUÑA Y CALZADA SANTA ANITA, AVENIDA ANDRÉS MOLINA ENRIQUEZ A UN COSTADO DE LAS OFICINAS DE ADMINISTRACIÓN TRIBU	-99.09795955	19.39698027
997	DIF190401580296	Ciudad de México	Iztacalco	Iztacalco	CALLE SUR 65 A 3246 A INTERIOR SN COLONIA VIADUCTO PIEDAD, 08200 IZTACALCO, IZTACALCO CIUDAD DE MÉXICO ENTRE CALLE CORUÑA Y CALZADA SANTA ANITA, AVENIDA ANDRÉS MOLINA ENRIQUEZ A UN COSTADO DE LAS OFICINAS DE ADMINISTRACIÓN TRIBU	-99.09813803	19.39695919
998	DIF190401580297	Ciudad de México	Iztacalco	Iztacalco	CALLE SUR 65 A 3246 A INTERIOR SN COLONIA VIADUCTO PIEDAD, 08200 IZTACALCO, IZTACALCO CIUDAD DE MÉXICO ENTRE CALLE CORUÑA Y CALZADA SANTA ANITA, AVENIDA ANDRÉS MOLINA ENRIQUEZ A UN COSTADO DE LAS OFICINAS DE ADMINISTRACIÓN TRIBU	-99.09826655	19.39700037
999	DIF190401580301	Ciudad de México	Iztacalco	Iztacalco	CALLE SUR 65 A 3246 A INTERIOR SN COLONIA VIADUCTO PIEDAD, 08200 IZTACALCO, IZTACALCO CIUDAD DE MÉXICO ENTRE CALLE CORUÑA Y CALZADA SANTA ANITA, AVENIDA ANDRÉS MOLINA ENRIQUEZ A UN COSTADO DE LAS OFICINAS DE ADMINISTRACIÓN TRIBU	-99.09813979	19.39695327

#	FOLIO	ESTADO	MUNICIPIO	LOCALIDAD	DIRECCION	LONGITUD	LATITUD
1000	DIF190401580303	Ciudad de México	Iztacalco	Iztacalco	CALLE SUR 65 A 3246 A INTERIOR SN COLONIA VIADUCTO PIEDAD, 08200 IZTACALCO, IZTACALCO CIUDAD DE MÉXICO ENTRE CALLE CORUÑA Y CALZADA SANTA ANITA, AVENIDA ANDRÉS MOLINA ENRIQUEZ A UN COSTADO DE LAS OFICINAS DE ADMINISTRACIÓN TRIBU	-99.09803466	19.39696002
1001	DIF190401578662	Ciudad de México	La Magdalena Contreras	La Magdalena Contreras	CALLE PLAZUELA DEL PEDREGAL INTERIOR SN COLONIA LA CONCEPCIÓN, 10840 LA MAGDALENA CONTRERAS, LA MAGDALENA CONTRERAS CIUDAD DE MÉXICO ENTRE CALLE 1A DE CONTRERAS Y CALLE PLAZUELA DEL PEDREGAL, CALLE PEDREGAL COMEDOR COMUNITARIO	-99.23258625	19.30369175
1002	DIF190401578665	Ciudad de México	Tlalpan	Tlalpan	AVENIDA AVENIDA CAMINO A LA CANTERA INTERIOR SN COLONIA COLONIA TEPETONGO, 14427 TLALPAN, TLALPAN CIUDAD DE MÉXICO ENTRE CALLE CALLE ISIDRO FABELA Y CALLE CALLE FRESNOS, CALLE CALLE TEPETONGO COMEDOR COMUNITARIO CC282 TEPETONGO	-99.18964284	19.271795
1003	DIF190401578668	Ciudad de México	Tlalpan	Tlalpan	CALLE CALLE ANDADOR PIEDRA DE ACEITE INTERIOR SN COLONIA COLONIA ISIDRO FABELA, 14039 TLALPAN, TLALPAN CIUDAD DE MÉXICO ENTRE CALLE CALLE CUARTA CERRADA Y CALLE CALLE NORTE 1, CALLE CALLE ANDADOR PIEDRA DECORATIVA COMEDOR COMUN	-99.17712229	19.2994892
1004	DIF190401578669	Ciudad de México	Azcapotzalco	Azcapotzalco	CALLE INDEPENDENCIA 24 VEINTICUATRO INTERIOR SN COLONIA SAN ÁLVARO, 02090 AZCAPOTZALCO, AZCAPOTZALCO CIUDAD DE MÉXICO ENTRE CALLE BOCANEGRA Y CALLE LONDRES, CALLE JUÁREZ COMEDOR COMUNITARIO CC008 ROSITA A UNA CUADRA DE LA VÍA	-99.18371794	19.46022373
1005	DIF190401578671	Ciudad de México	La Magdalena Contreras	La Magdalena Contreras	CALLE RÍO LERMA 5 INTERIOR SN COLONIA AMPLIACIÓN LOMAS DE SAN BERNABÉ, 10369 LA MAGDALENA CONTRERAS, LA MAGDALENA CONTRERAS CIUDAD DE MÉXICO ENTRE CALLE RÍO PAPALOAPAN Y CALLE RÍO BALSAS, CALLE RÍO SAN JUAN COMEDOR COMUNITARIO	-99.26942505	19.30809129
1006	DIF190401578672	Ciudad de México	La Magdalena Contreras	La Magdalena Contreras	CALLE MARIANO MATAMOROS 144 INTERIOR SN COLONIA SAN NICOLÁS TOTOLAPAN, 10900 LA MAGDALENA CONTRERAS, LA MAGDALENA CONTRERAS CIUDAD DE MÉXICO ENTRE CALLE CHABACANO Y CALLE CERRADA 1A DE MATAMOROS, CALLE CHABACANO COMEDOR COMUNI	-99.23817345	19.29628638
1007	DIF190401578680	Ciudad de México	Cuauhtémoc	Cuauhtémoc	AVENIDA REPÚBLICA DE ARGENTINA 63 SESENTA Y TRES INTERIOR SN COLONIA CENTRO (ÁREA 2), 06010 CUAUHTÉMOC, CUAUHTÉMOC CIUDAD DE MÉXICO ENTRE CALLE REPÚBLICA DE PERÚ Y CALLE REPÚBLICA DE BOLIVIA, CALLE DEL CARMEN COMEDOR COMUNITARI	-99.13106947	19.43948657
1008	DIF190401578681	Ciudad de México	Tlalpan	Tlalpan	CALLE CALLE ANDADOR ACHIUTLA INTERIOR SN COLONIA COLONIA AMPLIACIÓN ISIDRO FABELA, 14030 TLALPAN, TLALPAN CIUDAD DE MÉXICO ENTRE CALLE CALLE PIEDRA PALMEADA Y CALLE CALLE ANDADOR ATEMPA, CALLE CALLE AMATENGO COMEDOR COMUNITARIO	-99.17010697	19.29841965
1009	DIF190401578683	Ciudad de México	Milpa Alta	San Antonio Tecómiltl	AVENIDA HIDALGO 19 INTERIOR SN PUEBLO SAN ANTONIO TECOMITL, 12100 SAN ANTONIO TECÓMITL, MILPA ALTA CIUDAD DE MÉXICO ENTRE CALLE CUAUHTÉMOC Y CALLE IGNACIO ALDAMA, AVENIDA MORELOS COMEDOR COMUNITARIO CC207 TECOMITL FRENTE A LA	-98.9929431	19.22039905
1010	DIF190401578684	Ciudad de México	Cuauhtémoc	Cuauhtémoc	CALZADA DE GUADALUPE 103 CIENTO TRES INTERIOR SN COLONIA VALLE GÓMEZ, 06240 CUAUHTÉMOC, CUAUHTÉMOC CIUDAD DE MÉXICO ENTRE CALLE PLOMO Y CALLE PLATINO, CALLE PEÑOLES COMEDOR COMUNITARIO CC236 CALZADA DE GUADALUPE A UN COSTADO D	-99.12737119	19.45800425
1011	DIF190401580304	Ciudad de México	Gustavo A. Madero	Gustavo A. Madero	AVENIDA MARGARITA MAZA DE JUAREZ 150 INTERIOR SN COLONIA NUEVA INDUSTRIAL VALLEJO, 07700 GUSTAVO A. MADERO, GUSTAVO A. MADERO CIUDAD DE MÉXICO ENTRE CALZADA VALLEJO Y EJE VIAL CENTRAL LAZARO CARDENAS, AVENIDA MIGUEL OTHÓN DE MEN	-99.15404532	19.50688275
1012	DIF190401588694	Ciudad de México	Gustavo A. Madero	Gustavo A. Madero	AVENIDA TOKIO COLONIA MALACATES, 7119 GUSTAVO A. MADERO, GUSTAVO A. MADERO CIUDAD DE MÉXICO ENTRE CALLE SAN ÁNGEL Y CALLE S, SE LOCALIZA ENTRE CALLE SAN ÁNGEL Y CALLE SAN PEDRO	-99.13476643	19.57637648
1013	DIF190401588881	Ciudad de México	Gustavo A. Madero	Gustavo A. Madero	CALLE MARGARITAS COLONIA MALACATES, 07119 GUSTAVO A. MADERO, GUSTAVO A. MADERO CIUDAD DE MÉXICO ENTRE AVENIDA DE LAS PALMAS Y CALLE EMILIANO ZAPATA, SE LOCALIZA ENTRE AVENIDA DE LAS PALMAS Y CALLE EMILIANO ZAPATA	-99.12861787	19.57639863
1014	DIF190401578686	Ciudad de México	Cuauhtémoc	Cuauhtémoc	CALLE DOCTOR OLVERA INTERIOR SN COLONIA DOCTORES, 06720 CUAUHTÉMOC, CUAUHTÉMOC CIUDAD DE MÉXICO ENTRE CALLE DOCTOR JIMÉNEZ Y AVENIDA DOCTOR JOSÉ MARÍA VERTÍZ, CALLE DOCTOR JOSÉ TERRES COMEDOR COMUNITARIO CC298 LAS CHIQUITAS FR	-99.14941847	19.41567394
1015	DIF190401578688	Ciudad de México	Cuauhtémoc	Cuauhtémoc	CALLE PEÑÓN 35 TREINTA Y CINCO INTERIOR SN COLONIA MORELOS, 06200 CUAUHTÉMOC, CUAUHTÉMOC CIUDAD DE MÉXICO ENTRE CALLE JESÚS CARRANZA Y CALLE TENOCHTITLAN, CALLE RIVERO COMEDOR COMUNITARIO CC337 EL PORTON DE TEPITO EN LAS INSTA	-99.12987857	19.44899648
1016	DIF190401578689	Ciudad de México	Tlalpan	Tlalpan	CALLE CALLE VICENTE MENDIOLA INTERIOR SN COLONIA MIGUEL HIDALGO 3A SECCIÓN, 14250 TLALPAN, TLALPAN CIUDAD DE MÉXICO ENTRE CALLE CALLE 1A CERRADA DE ABELARDO RODRIGUEZ Y CALLE CALLE ABERLARDO RODRIGUEZ, CALLE CALLE ALFREDO V. BON	-99.20350449	19.27686634

#	FOLIO	ESTADO	MUNICIPIO	LOCALIDAD	DIRECCION	LONGITUD	LATITUD
1017	DIF190401578690	Ciudad de México	Cuauhtémoc	Cuauhtémoc	AVENIDA SAN ANTONIO ABAD 151 CIENTO CINCUENTA Y UNO INTERIOR SN COLONIA OBRERA, 06800 CUAUHTÉMOC, CUAUHTÉMOC CIUDAD DE MÉXICO ENTRE CALLE GUTIERREZ NÁJERA Y CALLE MANUEL JOSÉ OTHÓN, CALLE 5 DE FEBRERO COMEDOR COMUNITARIO CC383	-99.13490772	19.41488215
1018	DIF190401578691	Ciudad de México	Gustavo A. Madero	Gustavo A. Madero	CALLE 6 46 CUARENTA Y SEIS INTERIOR SN COLONIA PROGRESO NACIONAL, 07600 GUSTAVO A. MADERO, GUSTAVO A. MADERO CIUDAD DE MÉXICO ENTRE CALLE PERLILLAR Y CALLE PROGRESO NACIONAL, CALLE 5 COMEDOR COMUNITARIO CC003 PROGRESO NACIONAL	-99.16265209	19.52082998
1019	DIF190401578692	Ciudad de México	Tlalpan	Tlalpan	CALLE CALLE TINUM 84 INTERIOR SN COLONIA COLONIA PEDREGAL DE SAN NICOLAS, 14100 TLALPAN, TLALPAN CIUDAD DE MÉXICO ENTRE CALLE CALLE TIZIMIN Y CALLE CALLE HALACHO, CALLE CALLE KOPOMA COMEDOR COMUNITARIO CC449 MAMÁ JULIA FRENTE	-99.23495608	19.28770221
1020	DIF190401578693	Ciudad de México	Gustavo A. Madero	Gustavo A. Madero	AVENIDA ACUEDUCTO 659 SEISCIENTOS CINCUENTA Y NUEVE INTERIOR SN BARRIO GUADALUPE TICOMÁN, 07350 GUSTAVO A. MADERO, GUSTAVO A. MADERO CIUDAD DE MÉXICO ENTRE AVENIDA RIO DE LOS REMEDIOS Y AVENIDA LA PRESA, AVENIDA RIO DE LOS REMED	-99.12802719	19.5180616
1021	DIF190401578694	Ciudad de México	Milpa Alta	San Francisco Tecoxpa	CALLE INDEPENDENCIA 6 INTERIOR SN PUEBLO SAN FRANCISCO TECOXPA, 12700 SAN FRANCISCO TECOXPA, MILPA ALTA CIUDAD DE MÉXICO ENTRE CALLE 16 DE SEPTIEMBRE Y CALLE MIGUEL HIDALGO, AVENIDA JUÁREZ COMEDOR COMUNITARIO CC350 EL REGALITO	-99.00598336	19.19597857
1022	DIF190401578695	Ciudad de México	Tlalpan	Tlalpan	CALLE 2º CERRADA DE OCOTOCHTLI 4 INTERIOR SN COLONIA LOMAS DE TEPEMECATL, 14735 TLALPAN, TLALPAN CIUDAD DE MÉXICO ENTRE CALLE CALLE COYOTL Y CALLE CALLE MAZATL, CALLE CALLE TOCHTLI COMEDOR COMUNITARIO CC533 COMEDOR LOMAS A UN	-99.23180707	19.24152961
1023	DIF190401578696	Ciudad de México	Gustavo A. Madero	Gustavo A. Madero	CALLE CAMINO CAMPESTRE A 246 DOCIENTOS CUARENTA Y SEIS INTERIOR SN COLONIA CAMPESTRE ARAGÓN, 07530 GUSTAVO A. MADERO, GUSTAVO A. MADERO CIUDAD DE MÉXICO ENTRE AVENIDA REPÚBLICA Y CALLE CAMINO DE LA COOPERACIÓN, CALLE CAMINO CAMP	-99.07667991	19.48975931
1024	DIF190401578697	Ciudad de México	Gustavo A. Madero	Gustavo A. Madero	CALLE QUINTANA ROO INTERIOR SN COLONIA CHALMA DE GUADALUPE, 07210 GUSTAVO A. MADERO, GUSTAVO A. MADERO CIUDAD DE MÉXICO ENTRE CALLE ESTADO DE MÉXICO Y CALLE PUEBLA, CALLE CHIHUAHUA COMEDOR COMUNITARIO CC071 UN RINCONCITO CERCA	-99.15464904	19.55414541
1025	DIF190401578698	Ciudad de México	Gustavo A. Madero	Gustavo A. Madero	CALLE SAN JUAN 32 TREINTA Y DOS INTERIOR SN COLONIA SAN JUAN Y GUADALUPE TICOMÁN, 07350 GUSTAVO A. MADERO, GUSTAVO A. MADERO CIUDAD DE MÉXICO ENTRE AVENIDA CHIQUIHUIE Y AVENIDA ACUEDUCTO, CALLE CHIQUIHUIE NO. 4 COMEDOR COMUNI	-99.12932275	19.52051291
1026	DIF190401578699	Ciudad de México	Venustiano Carranza	Venustiano Carranza	CALLE CALLE JARDINEROS 89 INTERIOR SN COLONIA MORELOS, 15270 VENUSTIANO CARRANZA, VENUSTIANO CARRANZA CIUDAD DE MÉXICO ENTRE AVENIDA AVENIDA H. CONGRESO DE LA UNIÓN Y CALLE CALLE SASTREERÍA, CALLE CALLE HORTELANOS COMEDOR COMUN	-99.11748155	19.44193537
1027	DIF190401578701	Ciudad de México	Venustiano Carranza	Venustiano Carranza	CALLE CALLE NORTE 21 173 INTERIOR SN COLONIA MOCTEZUMA 2A SECCIÓN, 15530 VENUSTIANO CARRANZA, VENUSTIANO CARRANZA CIUDAD DE MÉXICO ENTRE CALLE CALLE ORIENTE 172 Y CALLE CALLE ORIENTE 174, CALLE CALLE NORTE 17 COMEDOR COMUNITAR	-99.09484937	19.42994114
1028	DIF190401578702	Ciudad de México	Venustiano Carranza	Venustiano Carranza	CALLE CALLE FELIPE BERRIOZABAL 48 INTERIOR SN COLONIA ZONA CENTRO, 15100 VENUSTIANO CARRANZA, VENUSTIANO CARRANZA CIUDAD DE MÉXICO ENTRE AVENIDA AVENIDA VIDAL ALCOCER Y CALLE CALLE NICOLÁS BRAVO, CALLE CALLE REPÚBLICA DE COSTA	-99.1221658	19.44092872
1029	DIF190401578703	Ciudad de México	Venustiano Carranza	Venustiano Carranza	CALLE CALLE COMPÁS 81 INTERIOR SN COLONIA SEVILLA, 15840 VENUSTIANO CARRANZA, VENUSTIANO CARRANZA CIUDAD DE MÉXICO ENTRE CALLE CALLE JUAN A MATEOS Y CALLE CALLE ROA BARCÉNAS, CALLE CALLE ESCUADRA COMEDOR COMUNITARIO CC400 LA F	-99.12289961	19.41029621
1030	DIF190401578704	Ciudad de México	Venustiano Carranza	Venustiano Carranza	CALLE CALLE XOCHICOATLÁN SUR INTERIOR SN COLONIA ARENAL 4A SECCIÓN, 15640 VENUSTIANO CARRANZA, VENUSTIANO CARRANZA CIUDAD DE MÉXICO ENTRE CALLE CALLE XOCOYOTE Y CALLE CALLE PRIVADA DE XOCHICOATLÁN, CALLE CALLE XOCHIATIPAN COMED	-99.05678718	19.43033953
1031	DIF190401578706	Ciudad de México	Venustiano Carranza	Venustiano Carranza	AVENIDA AVENIDA FERROCARRIL DE CINTURA 28 INTERIOR SN COLONIA COLONIA MORELOS, 15100 VENUSTIANO CARRANZA, VENUSTIANO CARRANZA CIUDAD DE MÉXICO ENTRE CALLE CALLE ALARCÓN Y CALLE CALLE MIGUEL NEGRETE, CALLE CALLE NICOLÁS BRAVO C	-99.12150486	19.43416021
1032	DIF190401585308	Ciudad de México	Tlalpan	Tlalpan	CALLE TECOH COLONIA PEDREGAL DE SAN NICOLÁS 4A SECCIÓN, 14100 TLALPAN, TLALPAN CIUDAD DE MÉXICO ENTRE CALLE DZEMUL Y CALLE TETIZ, CALLE CHANCENOTE EL PROYECTO DE CONSTRUCCIÓN DE DRENAJE SANITARIO SE LLEVARÁ A CABO EN CALLE TECO	-99.23335329	19.27633295
1033	DIF190401585321	Ciudad de México	Tlalpan	Tlalpan	CALLE ZAPOTE COLONIA ISIDRO FABELA, 14030 TLALPAN, TLALPAN CIUDAD DE MÉXICO ENTRE CALLE PIEDRA FILOSOFAL Y CALLE PIEDRA IMÁN, CALLE PIEDRA CALIZA EL PROYECTO DE CONSTRUCCIÓN DE DRENAJE SANITARIO SE REALIZARÁ A UNA CUADRA DETRÁS	-99.17929068	19.30172531

#	FOLIO	ESTADO	MUNICIPIO	LOCALIDAD	DIRECCION	LONGITUD	LATITUD
1034	DIF190401589132	Ciudad de México	Gustavo A. Madero	Gustavo A. Madero	CALLE CLAVELES COLONIA MALACATES, 07119 GUSTAVO A. MADERO, GUSTAVO A. MADERO CIUDAD DE MÉXICO ENTRE CALLE GALEANA Y CALLE DE LAS ROSAS, SE LOCALIZA ENTRE CALLE GALEANA Y CALLE DE LAS ROSAS	-99.12797601	19.57709337
1035	DIF190401589133	Ciudad de México	Gustavo A. Madero	Gustavo A. Madero	CALLE CLAVELES COLONIA MALACATES, 07119 GUSTAVO A. MADERO, GUSTAVO A. MADERO CIUDAD DE MÉXICO ENTRE CALLE GALEANA Y CALLE DE LAS ROSAS, SE LOCALIZA ENTRE CALLE GALEANA Y CALLE DE LAS ROSAS	-99.12797305	19.57711853
1036	DIF190401589134	Ciudad de México	Gustavo A. Madero	Gustavo A. Madero	CALLE CLAVELES COLONIA MALACATES, 07119 GUSTAVO A. MADERO, GUSTAVO A. MADERO CIUDAD DE MÉXICO ENTRE CALLE GALEANA Y CALLE DE LAS ROSA, SE LOCALIZA ENTRE CALLE GALEANA Y CALLE DE LAS ROSAS	-99.12795767	19.57709393
1037	DIF190401589137	Ciudad de México	Gustavo A. Madero	Gustavo A. Madero	CALLE CLAVELES COLONIA MALACATES, 7119 GUSTAVO A. MADERO, GUSTAVO A. MADERO CIUDAD DE MÉXICO ENTRE CALLE GALEANA Y CALLE DE LAS ROSAS, SE LOCALIZA ENTRE CALLE GALEANA Y CALLE DE LAS ROSAS	-99.1279662	19.57708395
1038	DIF190401589138	Ciudad de México	Gustavo A. Madero	Gustavo A. Madero	CALLE CLAVELES COLONIA MALACATES, 7119 GUSTAVO A. MADERO, GUSTAVO A. MADERO CIUDAD DE MÉXICO ENTRE CALLE GALEANA Y CALLE DE LAS ROSAS, SE LOCALIZA ENTRE CALLE GALEANA Y CALLE DE LAS ROSAS	-99.12797494	19.57711638
1039	DIF190401578707	Ciudad de México	Venustiano Carranza	Venustiano Carranza	AVENIDA PROLONGACIÓN RÍO CHURUBUSCO 318 INTERIOR SN COLONIA CUCHILLA PANTITLÁN, 15610 VENUSTIANO CARRANZA, VENUSTIANO CARRANZA CIUDAD DE MÉXICO ENTRE CALLE CALLE UNO Y CALLE CALLE 2, CERRADA CERRADA SAMARIO COMEDOR COMUNITARIO	-99.06694873	19.42092085
1040	DIF190401578709	Ciudad de México	Venustiano Carranza	Venustiano Carranza	CALLE ADOLFO GURRION 72 INTERIOR SN COLONIA MERCED CENTRO, 15100 VENUSTIANO CARRANZA, VENUSTIANO CARRANZA CIUDAD DE MÉXICO ENTRE CALLE CALLE CABAÑA Y CALLE CALLE ROSARIO, CERRADA CERRADA ROSARIO COMEDOR COMUNITARIO CC596 MERCE	-99.12389227	19.42415594
1041	DIF190401578710	Ciudad de México	Tláhuac	San Juan Ixtayopan	AVENIDA PEÑA ALTA 171 INTERIOR SN COLONIA AMPLIACIÓN LA CONCHITA, 13549 SAN JUAN IXTAYOPAN, TLÁHUAC CIUDAD DE MÉXICO ENTRE CALLE POPOCATEPETL Y CALLE IZTLACHIHUATL, CALLE IZTLACHIHUATL COMEDOR COMUNITARIO CC167 PEÑA ALTA A MEDI	-99.00341377	19.23464439
1042	DIF190401578711	Ciudad de México	Gustavo A. Madero	Gustavo A. Madero	AVENIDA 613 170 CIENTO SETENTA INTERIOR SN UNIDAD HABITACIONAL SAN JUAN DE ARAGÓN IV SECCIÓN, 07979 GUSTAVO A. MADERO, GUSTAVO A. MADERO CIUDAD DE MÉXICO ENTRE AVENIDA 606 Y AVENIDA 609, AVENIDA 611 COMEDOR COMUNITARIO CC261 UT	-99.06850265	19.45483612
1043	DIF190401578712	Ciudad de México	Iztacalco	Iztacalco	CALLE 5 INTERIOR SN COLONIA AGRÍCOLA PANTITLÁN, 08100 IZTACALCO, IZTACALCO CIUDAD DE MÉXICO ENTRE AVENIDA PROSPERIDAD Y AVENIDA RÍO CHURUBUSCO, AVENIDA 6 COMEDOR COMUNITARIO CC245 LA PALAPA EN LAS INSTALACIONES DEL ESPACIO COM	-99.05982004	19.42013228
1044	DIF190401578713	Ciudad de México	Xochimilco	Xochimilco	AVENIDA CARRETERA VIEJA A XOCHIMILCO TULYEHUALCO 58 INTERIOR SN PUEBLO SANTA MARÍA NATIVITAS, 16450 XOCHIMILCO, XOCHIMILCO CIUDAD DE MÉXICO ENTRE CALLE CALLE COCOXOCHITL Y CALLE CALLE SAN JERONIMO, CALLE CALLE LAS FLORES COMED	-99.08798893	19.24720856
1045	DIF190401578714	Ciudad de México	Iztapalapa	Iztapalapa	CALLE BATALLA DE LOMA ALTA INTERIOR SN COLONIA LEYES DE REFORMA 3A SECCIÓN, 09310 IZTAPALAPA, IZTAPALAPA CIUDAD DE MÉXICO ENTRE CALLE 11 DE AGOSTO DE 1859 Y CALLE 24 DE ABRIL DE 1860, AVENIDA LEYES DE REFORMA COMEDOR COMUNITARI	-99.07196203	19.37951363
1046	DIF190401578717	Ciudad de México	Tláhuac	San Andrés Mixquic	CALLE DALIA INTERIOR 11 MZ 1 PUEBLO SAN ANDRÉS MIXQUIC, 13600 SAN ANDRÉS MIXQUIC, TLÁHUAC CIUDAD DE MÉXICO ENTRE CALLE DALIA Y CALLE PROLONGACIÓN ALELÍ, CALLE PROLONGACIÓN ALELÍ COMEDOR COMUNITARIO CC196 SAN ANDRÉS A TRES CUAD	-98.95957958	19.22271566
1047	DIF190401578718	Ciudad de México	Iztapalapa	Iztapalapa	CALLE 5 INTERIOR SN COLONIA JOSÉ LÓPEZ PORTILLO, 09920 IZTAPALAPA, IZTAPALAPA CIUDAD DE MÉXICO ENTRE CALLE 22 Y CALLE 23, CALLE 6 COMEDOR COMUNITARIO CC016 COMEDOR DE LA ABUELITA A UNA CUADRA DE LA ESTANCIA INFANTL LA CASITA M	-99.08453355	19.30469502
1048	DIF190401578719	Ciudad de México	Tláhuac	Tláhuac	CALLE TOMÁS ELENA 61 INTERIOR SN COLONIA SAN SEBASTIÁN, 13093 TLÁHUAC, TLÁHUAC CIUDAD DE MÉXICO ENTRE CALLE CESAREO ALVA Y CALLE M. ABSALÓN, CALLE JUAN JOSÉ DE OSCAR COMEDOR COMUNITARIO CC214 MONARCAS A UN COSTADO DE SALÓN DE	-99.00779026	19.25723865
1049	DIF190401578720	Ciudad de México	Iztapalapa	Iztapalapa	CALLE NEXTLALPAN INTERIOR SN COLONIA SANTIAGO ACAHUALTEPEC 2A. AMPLIACIÓN, 09609 IZTAPALAPA, IZTAPALAPA CIUDAD DE MÉXICO ENTRE CALLE OCTAVIO SENTIÉS Y CALLE PIRULI, CALLE TONATICO COMEDOR COMUNITARIO CC021 LAS GAVILANAS FRENTE	-99.011455	19.34909446
1050	DIF190401578722	Ciudad de México	Xochimilco	Xochimilco	CALLE CALLE PEDRO RAMÍREZ DEL CASTILLO 278 INTERIOR SN BARRIO BARRIO DE TLAOAPA, 16000 XOCHIMILCO, XOCHIMILCO CIUDAD DE MÉXICO ENTRE CALLE CALLEJON TLATIL Y CALLE CALLE TENYOA, CALLE CALLE PRIMER CALLEJÓN DE TLATIL COMEDOR CO	-99.10396551	19.27018929

#	FOLIO	ESTADO	MUNICIPIO	LOCALIDAD	DIRECCION	LONGITUD	LATITUD
1051	DIF190401578725	Ciudad de México	Iztapalapa	Iztapalapa	CERRADA TONATIUH INTERIOR SN COLONIA EL PARAÍSO, 09230 IZTAPALAPA, IZTAPALAPA CIUDAD DE MÉXICO ENTRE CALLE TEOTIHUACAN Y CALLE QUETZAL, CALLE ATOYAC COMEDORCOMUNITARIO CC023 EL PARAÍSO A CUADRA Y MEDIA DEL ÁREA RECREATIVA EL P CALLE CALLE PUERTO MAZATLÁN ANDADOR PUERTO TECOLUTLA Y CERRADA PUERTO MAZATLÁN	-99.03386322	19.3743947
1052	DIF190401585389	Ciudad de México	Álvaro Obregón	Álvaro Obregón	INTERIOR SN COLONIA PILOTO AMPLIACIÓN LÓPEZ MATEOS, 1290 ÁLVARO OBREGÓN, ÁLVARO OBREGÓN CIUDAD DE MÉXICO ENTRE CALLE CALLE PUERTO NAUTLA Y CALLE CALL CALLE CALLE REFORMA 5 INTERIOR SN PUEBLO SANTIAGO TEPALCATLALPAN, 16200 XOCHIMILCO, XOCHIMILCO CIUDAD DE MÉXICO ENTRE CALLE CALLE GARDENIAS Y CALLE CALLE GIRASOLES, CALLE CALLE GIRASOLES COMEDOR COMUNITARIO CC183 REBE A UN CO	-99.22873221	19.37692299
1053	DIF190401578729	Ciudad de México	Xochimilco	Xochimilco	CALLE COLIMA INTERIOR SN PUEBLO SAN SEBASTIÁN TECOLOXTITLA, 09520 IZTAPALAPA, IZTAPALAPA CIUDAD DE MÉXICO ENTRE CALLE CULIACAN Y AVENIDA CIRCUNVALACIÓN, CALLE PEDRO ACEVES COMEDOR COMUNITARIO CC041 SAN SEBASTIÁN TECOLOXTITLAN	-99.12735258	19.25210963
1054	DIF190401578730	Ciudad de México	Iztapalapa	Iztapalapa	CALLE DURAZNO INTERIOR MZ 135 COLONIA LA CARBONERA, 10640 LA MAGDALENA CONTRERAS, LA MAGDALENA CONTRERAS CIUDAD DE MÉXICO ENTRE AVENIDA CARBONERA Y CALLE LAS TORRES, CALLE CANAL COMEDOR COMUNITARIO CC370 EL SAZÓN DE MAGALY A L	-99.02056725	19.36118355
1055	DIF190401578733	Ciudad de México	La Magdalena Contreras	La Magdalena Contreras	CALLE CALLE ABASOLO 126 INTERIOR SN PUEBLO SANTA MARÍA TEPEPAN, 16020 XOCHIMILCO, XOCHIMILCO CIUDAD DE MÉXICO ENTRE CALLE CALLE CALLEJÓN MIGUEL HIDALGO Y CALLE CALLE 5 DE MAYO, CALLE CALLE MIGUEL HIDALGO COMEDOR COMUNITARIO CC AVENIDA CAMINO VIEJO A SAN GREGORIO 14 INTERIOR SN PUEBLO SAN BARTOLOMÉ XICOMULCO, 12250 SAN ANTONIO TECÓMITL, MILPA ALTA CIUDAD DE MÉXICO ENTRE CALLE CAMINO VIEJO A SAN GREGORIO Y CALLE TEMAXCATITLA, CERRADA PLUTARCO ELIAS CAL	-99.25509832	19.30129751
1056	DIF190401578734	Ciudad de México	Xochimilco	Xochimilco	CALLE JOSÉ SEVERIANO DE LA SOTA INTERIOR MZ 12 COLONIA SAN MIGUEL ZAPOTITLA, 13310 TLÁHUAC, TLÁHUAC CIUDAD DE MÉXICO ENTRE CALLE FRANCISCO DE HACHA Y CALLE FRANCISCO ACUÑA DE FIGUEROA, CALLE HORACIO SOBARZO COMEDOR COMUNITARIO AVENIDA INSURGENTES INTERIOR SN PUEBLO SANTA CRUZ MEYEHUALCO, 09700 IZTAPALAPA, IZTAPALAPA CIUDAD DE MÉXICO ENTRE CALLE FRANCISCO I MADERO Y CALLE EMILIANO ZAPATA, CALLE MIGUEL HIDALGO COMEDOR COMUNITARIO CC134 INSURGENTES A D	-99.13531336	19.27216383
1057	DIF190401578738	Ciudad de México	Milpa Alta	San Antonio Tecómitl	CALLE TOMAS CARRASQUILLA 1 A INTERIOR SN COLONIA SAN MIGUEL ZAPOTITLA, 13300 TLÁHUAC, TLÁHUAC CIUDAD DE MÉXICO ENTRE CALLE FRANCISCO DE HACHA Y CALLE FRANCISCO ACUÑA DE FIGUEROA, CALLE ALMA FUERTE COMEDOR COMUNITARIO CC389 AXEL	-99.00150323	19.21019807
1058	DIF190401578745	Ciudad de México	Tláhuac	Tláhuac	CALLE CALLES MARACAIBEROS MITUENSES JUJEÑOS MAGREBINOS, PACEÑOS, MARACUCHOS, MANRESANOS, NICARAGÜENSES, PIURANOS Y MIRANDENSES INTERIOR SN COLONIA LA JOYA, 1280 ÁLVARO OBREGÓN, ÁLVARO OBREGÓN CIUDAD DE MÉXICO ENTRE CALLE CALLE A AVENIDA AVENIDA FERROCARRIL INTERIOR SN PUEBLO PARRES EL GUARDA, 14900 PARRES (EL GUARDA), TLALPAN CIUDAD DE MÉXICO ENTRE CALLE CALLE SIERRA DE PINOS Y CALLE CALLE MIGUEL HIDALGO, BRECHA BRECHA PARRES EL GUARDA COMEDOR COMUNITA	-99.0397771	19.30991358
1059	DIF190401578747	Ciudad de México	Iztapalapa	Iztapalapa	CALLE MIGUEL HIDALGO 131 INTERIOR SN PUEBLO SAN FRANCISCO TECOXA, 12700 SAN FRANCISCO TECOXA, MILPA ALTA CIUDAD DE MÉXICO ENTRE CALLEJON DEL ROSARIO Y AVENIDA JUÁREZ, CALLE 16 DE SEPTIEMBRE COMEDOR COMUNITARIO CC086 TECOXA	-99.03937051	19.33745817
1060	DIF190401578750	Ciudad de México	Tláhuac	Tláhuac	CALLE NIÑOS HEROES 16 INTERIOR SN PUEBLO SAN PEDRO ATOCPAN, 12200 SAN PEDRO ATOCPAN, MILPA ALTA CIUDAD DE MÉXICO ENTRE CALLE FRAY BARTOLOME DE LAS CASAS Y AVENIDA CARRETERA A OAXTEPEC, CALLE CUITLAHÚAC COMEDOR COMUNITARIO CC25	-99.03680149	19.30875498
1061	DIF190401585398	Ciudad de México	Álvaro Obregón	Álvaro Obregón	CALLE PROLONGACIÓN YUCATÁN 25 INTERIOR SN COLONIA VILLA MILPA ALTA CENTRO, 12000 VILLA MILPA ALTA, MILPA ALTA CIUDAD DE MÉXICO ENTRE AVENIDA YUCATÁN NORTE Y CALLE VERACRUZ, BOULEVARD NUEVO LEÓN ORIENTE COMEDOR COMUNITARIO CC27	-99.21258799	19.38465407
1062	DIF190401604311	Ciudad de México	Tlalpan	Parres (El Guarda)	CALLE CALLE 5 DE FEBRERO 8 INTERIOR SN PUEBLO PARRES EL GUARDA, 14900 PARRES (EL GUARDA), TLALPAN CIUDAD DE MÉXICO ENTRE CALLE CALLE ARBOLITO Y CALLE CALLE MIGUEL HIDALGO, CALLE CALLE 16 DE SEPTIEMBRE COMEDOR COMUNITARIO CC419	-99.17645241	19.1358004
1063	DIF190401604319	Ciudad de México	Milpa Alta	San Francisco Tecoxpa	CALLE CAMINO REAL A SAN PEDRO INTERIOR SN PUEBLO SAN JUAN SAN PABLO OZTOTEPEC, 12400 SAN PABLO OZTOTEPEC, MILPA ALTA CIUDAD DE MÉXICO ENTRE CALLE 20 DE NOVIEMBRE Y CALLE IGNACIO ZARAGOZA, AVENIDA GUERRERO NORTE COMEDOR COMUNITA	-99.00561992	19.19733305
1064	DIF190401604327	Ciudad de México	Milpa Alta	San Pedro Atocpan		-99.04777363	19.2090963
1065	DIF190401604328	Ciudad de México	Milpa Alta	Villa Milpa Alta		-99.02065536	19.19719502
1066	DIF190401604331	Ciudad de México	Tlalpan	Parres (El Guarda)		-99.17422673	19.13613198
1067	DIF190401604339	Ciudad de México	Milpa Alta	San Pablo Oztotepec		-99.06811392	19.18735318

#	FOLIO	ESTADO	MUNICIPIO	LOCALIDAD	DIRECCION	LONGITUD	LATITUD
1068	DIF190401604347	Ciudad de México	Xochimilco	Xochimilco	CALLE CALLE TULIPANES 64 INTERIOR SN COLONIA SANTA CRUZ ACALPIXCA, 16500 XOCHIMILCO, XOCHIMILCO CIUDAD DE MÉXICO ENTRE CALLE CALLE TULIPANES Y CALLE CALLE NARCISOS Y TULIPANES, CALLE CALLE PRIVADA BUGAMBILIA COMEDOR COMUNITARI	-99.07464152	19.25525565
1069	DIF190401604350	Ciudad de México	Xochimilco	Xochimilco	AVENIDA AVENIDA MÉXICO ORIENTE 65 INTERIOR SN PUEBLO SAN GREGORIO ATLAPULCO, 16610 XOCHIMILCO, XOCHIMILCO CIUDAD DE MÉXICO ENTRE CALLE CALLE CALVARIO Y CALLE CALLE ALTAVISTA, AVENIDA AVENIDA BELISARIO DOMINGUEZ COMEDOR COMUNIT	-99.04986682	19.25298354
1070	DIF190401604357	Ciudad de México	Tláhuac	Tláhuac	CALLE CERRADA DE LAS ROSAS COLONIA COLONIA TEMPILULI, 13360 TLÁHUAC, TLÁHUAC CIUDAD DE MÉXICO ENTRE CALLE LIBERTAD Y CALLE TERCERA CERRADA DE LIBERTAD, CALLE LUIS DELGADO COMEDOR COMUNITARIO CC397 LAS ROSAS TEMPILULI EN CONTRA	-99.03076008	19.28189061
1071	DIF190401604358	Ciudad de México	Tláhuac	San Nicolás Tetelco	CALLE SEGUNDA CERRADA CAMINO REAL A SAN JUAN 47 INTERIOR SN PUEBLO SAN NICOLÁS TETELCO, 13700 SAN NICOLÁS TETELCO, TLÁHUAC CIUDAD DE MÉXICO ENTRE CALLE TERCERA PROLONGACIÓN DE AVENIDA DEL TRABAJO Y CALLE TERCERA CERRADA DEL TRA	-98.97557414	19.21989362
1072	DIF190401604359	Ciudad de México	Iztapalapa	Iztapalapa	CALLE CAMINO RELA INTERIOR SN COLONIA SAN MIGUEL TEOTONGO, 09630 IZTAPALAPA, IZTAPALAPA CIUDAD DE MÉXICO ENTRE CALLE VIOLETA Y CALLE CAMELIA, CALLE JACARANDAS COMEDOR	-98.98956659	19.34549946
1073	DIF190401605888	Ciudad de México	Gustavo A. Madero	Gustavo A. Madero	COMUNITARIO CC091 LA CARPA EN LAS INSTALACIONES DEL FORO LA CALLE COMETA INTERIOR SN COLONIA CUAUTEPEC BARRIO ALTO, 07100 GUSTAVO A. MADERO, GUSTAVO A. MADERO CIUDAD DE MÉXICO ENTRE CALLE HACIENDA LAURELES Y CALLE HACIENDA LA ESCALERA, CALLE TLACAELEL COMEDOR PÚBLICO CP14 C A I S CUAUTE	-99.14198046	19.56048049
1074	DIF190401604368	Ciudad de México	Iztapalapa	Iztapalapa	CALLE LUNA SN COLONIA LOMAS DE LA ESTANCIA, 09640 IZTAPALAPA, IZTAPALAPA CIUDAD DE MÉXICO ENTRE CALLE CONTINUACIÓN DE VENUS Y CALLE FRESNO, CALLE CONTINUACIÓN DE VENUS COMEDOR	-99.01132535	19.33314597
1075	DIF190401604370	Ciudad de México	Iztapalapa	Iztapalapa	COMUNITARIO CC139 TLATOANI FRENTE A LA PAPELERÍA V CALLE CUCO SÁNCHEZ INTERIOR SN COLONIA AMPLIACIÓN EMILIANO ZAPATA, 09638 IZTAPALAPA, IZTAPALAPA CIUDAD DE MÉXICO ENTRE CALLE FERNANDO SOLER Y CALLE PRIETA LINDA, CALLE PEDRO	-98.98010269	19.33980777
1076	DIF190401604371	Ciudad de México	Xochimilco	Xochimilco	INFANTE COMEDOR COMUNITARIO CC140 LOS PERICOS A DOS AVENIDA AVENIDA 5 DE MAYO 9896 INTERIOR SN COLONIA SAN LUIS TLAXIALTEMALCO, 16610 XOCHIMILCO, XOCHIMILCO CIUDAD DE MÉXICO ENTRE CALLE CALLE FLORICULTOR Y CALLE CALLE CALVARIO, CALLE CALLE ACUEDUCTO COMEDOR COMUNITARIO CC572 LA	-99.03585653	19.2573881
1077	DIF190401604378	Ciudad de México	Tláhuac	San Andrés Mixquic	CALLE CANAL SECO 30 INTERIOR SN PUEBLO SAN ANDRÉS MIXQUIC, 13600 SAN ANDRÉS MIXQUIC, TLÁHUAC CIUDAD DE MÉXICO ENTRE CALLE 20 DE NOVIEMBRE Y CALLE NARCISO MENDOZA, CALLE JOSEFA ORTÍZ DE DOMINGUÉZ COMEDOR COMUNITARIO CC169 LA IN	-98.96198573	19.22484932
1078	DIF16160300759116	Ciudad de México	Coyoacán	Coyoacán	CALLE XOTEPINGO INTERIOR SN COLONIA CIUDAD JARDÍN, 04370 COYOACÁN, COYOACÁN DISTRITO FEDERAL ENTRE CALLE XOTEPINGO Y CALLE AV XOTEPINGO, CALLE GLADI	-99.14275391	19.33460859
1079	DIF190401608800	Ciudad de México	Gustavo A. Madero	Gustavo A. Madero	CALLE COMETA INTERIOR SN COLONIA CUAUTEPEC BARRIO ALTO, 07100 GUSTAVO A. MADERO, GUSTAVO A. MADERO CIUDAD DE MÉXICO ENTRE CALLE HACIENDA LAURELES Y CALLE HACIENDA LA ESCALERA, CALLE TLACAELEL	-99.14213624	19.56052515
1080	DIF190401608807	Ciudad de México	Gustavo A. Madero	Gustavo A. Madero	CALLE COMETA INTERIOR SN COLONIA CUAUTEPEC BARRIO ALTO, 07100 GUSTAVO A. MADERO, GUSTAVO A. MADERO CIUDAD DE MÉXICO ENTRE CALLE HACIENDA LAURELES Y CALLE HACIENDA LA ESCALERA, CALLE TLACAELEL C A I S CUAUTEPEC EN LA BIFURCACIÓN	-99.14213745	19.56052599
1081	DIF190401663531	Ciudad de México	Tlalpan	Tlalpan	CALLE DURAZNO COLONIA 2 DE OCTUBRE, 14739 TLALPAN, TLALPAN CIUDAD DE MÉXICO ENTRE CALLE TIJERA Y CALLE PIEDRA TRONADA, EL PROYECTO SE REALIZARA EN CALLE DURAZNO A UN COSTADO DE LA TERMINAL APTRA RUTAS A1 A2 A3 A4	-99.23056138	19.27290121
1082	DIF190401605579	Ciudad de México	Tlalpan	Tlalpan	CALLE BORDO COLONIA VILLA LÁZARO CÁRDENAS, 14370 TLALPAN, TLALPAN CIUDAD DE MÉXICO ENTRE AVENIDA ACOXPA Y CALLEJON SAN FRANCISCO, CALLE EMILIANO ZAPATA EL PROYECTO A REALIZAR SE ENCUENTRA EN CALLE EMILIANO ZAPATA ENTRE AVENIDA	-99.14310435	19.29884956
1083	DIF190401609949	Ciudad de México	Gustavo A. Madero	Gustavo A. Madero	CALLE CALLE COMETA INTERIOR SN COLONIA CUAUTEPEC BARRIO ALTO, 07100 AZCAPOTZALCO, GUSTAVO A. MADERO CIUDAD DE MÉXICO ENTRE CALLE CALLE HACIENDA LAURELES Y CALLE CALLE HACIENDA LA ESCALERA, CALLE CALLE TLACAELEL ALBERGUE EN EL C	-99.14195146	19.56037055
1084	DIF190401609969	Ciudad de México	Gustavo A. Madero	Gustavo A. Madero	CALLE CALLE COMETA INTERIOR SN COLONIA CUAUTEPEC BARRIO ALTO, 07100 AZCAPOTZALCO, GUSTAVO A. MADERO CIUDAD DE MÉXICO ENTRE CALLE CALLE HACIENDA LAURELES Y CALLE CALLE HACIENDA LA ESCALERA, CALLE CALLE TLACAELEL ALBERGUE CUAUTEP	-99.14194768	19.5603617

#	FOLIO	ESTADO	MUNICIPIO	LOCALIDAD	DIRECCION	LONGITUD	LATITUD
1085	DIF190401609977	Ciudad de México	Gustavo A. Madero	Gustavo A. Madero	CALLE CALLE COMETA INTERIOR SN COLONIA CUAUTEPEC BARRIO ALTO, 07100 AZCAPOTZALCO, GUSTAVO A. MADERO CIUDAD DE MÉXICO ENTRE CALLE CALLE HACIENDA LAURELES Y CALLE CALLE HACIENDA LA ESCALERA, CALLE CALLE TLACAELEL ALBERGUE CUAUTEP	-99.14192961	19.56039287
1086	DIF190401619983	Ciudad de México	Milpa Alta	Villa Milpa Alta	CALLE VERACRUZ NORTE INTERIOR S/N BARRIO SANTA CRUZ, 12000 VILLA MILPA ALTA, MILPA ALTA CIUDAD DE MÉXICO ENTRE CALLE ZACATECAS Y CALLE YUCATAN, DEL EDIFICIO DE LA ALCALDÍA TOMAR CALLE CONSTITUCIÓN DAR VUELTA A LA IZQUIERDA EN	-99.02029996	19.19921259
1087	DIF190401608281	Ciudad de México	Tlalpan	Parres (El Guarda)	CALLE GUERRERO INTERIOR SN PUEBLO PARRES EL GUARDA, 14900 PARRES (EL GUARDA), TLALPAN CIUDAD DE MÉXICO ENTRE CALLE GUERRERO Y CALLE DE LOS ANGELES, CAMINO CICLOPISTA FERROCARRIL DE CUERNAVACA COMEDOR PÚBLICO CP36 PUEBLO PARRES	-99.17369062	19.13523947
1088	DIF190401608297	Ciudad de México	Gustavo A. Madero	Gustavo A. Madero	CALLE COMETA INTERIOR SN COLONIA CUAUTEPEC BARRIO ALTO, 07100 GUSTAVO A. MADERO, GUSTAVO A. MADERO CIUDAD DE MÉXICO ENTRE CALLE HACIENDA LAURELES Y CALLE HACIENDA LA ESCALERA, CALLE TLACAELEL COMEDOR PÚBLICO CP14 C A I S CUAUTE	-99.14198361	19.56047231
1089	DIF190401604246	Ciudad de México	Iztapalapa	Iztapalapa	CALLE FELIPE ÁNGELES INTERIOR MZ 17 COLONIA LOMAS DE ZARAGOZA, 09620 IZTAPALAPA, IZTAPALAPA CIUDAD DE MÉXICO ENTRE CALLE FRANCISCO VILLA Y CALLE CERRO DE GUADALUPE, AVENIDA AUTOPISTA MÉXICO - PUEBLA COMEDOR COMUNITARIO CC345 IXC	-98.99742806	19.35666239
1090	DIF190401604247	Ciudad de México	Tlalpan	Tlalpan	CALLE AMALILLO 36 INTERIOR SN PUEBLO SAN ANDRÉS TOTOLTEPEC, 14400 TLALPAN, TLALPAN CIUDAD DE MÉXICO ENTRE CALLE CALLE FLOR Y CALLE CALLE AMALILLO, CALLE CALLE TERRAZAS COMEDOR COMUNITARIO CC085 FLOR DE AMALILLO A UNOS 500 METR	-99.16434111	19.24307372
1091	DIF190401584805	Ciudad de México	Gustavo A. Madero	Gustavo A. Madero	CALLE SEGUNDA ORQUIDEA COLONIA MALACATES, 7119 GUSTAVO A. MADERO, GUSTAVO A. MADERO CIUDAD DE MÉXICO ENTRE CALLE BINGUINEROS Y CALLE PRIMERA DE ORQUIDEA, SE ENCUENTRA EN CALLE BINGUINEROS Y PRIMERA DE ORQUIDEA	-99.13078363	19.57861578
1092	DIF190401604338	Ciudad de México	Milpa Alta	San Salvador Cuauhtenco	CALLE 4A CERRADA DE VIOLETA 17 INTERIOR SN PUEBLO SAN SALVADOR CUAUHTENCO, 12300 SAN SALVADOR CUAUHTENCO, MILPA ALTA CIUDAD DE MÉXICO ENTRE CALLE 2A CERRADA DE VIOLETA Y CALLE 1A CERRADA DE VIOLETA, CALLE 2A DE VIOLETA COMEDOR	-99.09799311	19.20063903
1093	DIF190401604260	Ciudad de México	Tlalpan	Tlalpan	CALLE CALLE CIPRESES INTERIOR SN COLONIA VALLE VERDE O LOMAS VERDES, 14655 TLALPAN, TLALPAN CIUDAD DE MÉXICO ENTRE CALLE CALLE SAUCE Y CALLE CALLE COLORINES, CALLE CALLE CEDROS COMEDOR COMUNITARIO CC107 ANDI A DOS CUADRAS DEL	-99.14304004	19.24703819
1094	DIF190401604284	Ciudad de México	Tlalpan	Tlalpan	CALLE CALLE KAUA INTERIOR SN COLONIA PEDREGAL DE SAN NICOLÁS 4A SECCIÓN, 14100 TLALPAN, TLALPAN CIUDAD DE MÉXICO ENTRE CALLE CALLE DZEMUL Y CALLE CALLE CHANCENOTE, CALLE CALLE DZILAM COMEDOR COMUNITARIO CC272 LA MARAVILLOSA A	-99.24071801	19.27648533
1095	DIF190401604306	Ciudad de México	Tlalpan	Tlalpan	CALLE CALLE 2ª CERRADA DEL MIRADOR 9 INTERIOR SN COLONIA VIVEROS DEL COATECTLAN 2ª SECCIÓN, 14479 TLALPAN, TLALPAN CIUDAD DE MÉXICO ENTRE CALLE CALLE EUCALIPTO Y CALLE CALLE 1A CERRADA DEL MIRADOR, CALLE CALLE VEREDA DEL COLIBR	-99.15279196	19.24223102
1096	DIF200101699942	Ciudad de México	Iztapalapa	Iztapalapa	Aldama 63, San Pablo, Iztapalapa, 09000 Ciudad de México, CDMX, México	-99.0926985	19.3590113
1097	DIF190401604340	Ciudad de México	Milpa Alta	San Nicolás Tetelco	CALLE AHUALAPA INTERIOR SN PUEBLO PUEBLO SAN NICOLÁS TETELCO, 00000 SAN NICOLÁS TETELCO, MILPA ALTA CIUDAD DE MÉXICO ENTRE CALLE DE LA CAÑADA Y CALLE JOSÉ MARÍA MORELOS, CALLE VICENTE GUERRERO COMEDOR COMUNITARIO CC586 SAN JUDA	-98.9709293	19.20995891
1098	DIF190401604341	Ciudad de México	Tláhuac	Tláhuac	CALLE ESTACIÓN VIADUCTO INTERIOR MZ 66 LT 2A COLONIA LA ESTACIÓN, 13319 TLÁHUAC, TLÁHUAC CIUDAD DE MÉXICO ENTRE CALLE ESTACIÓN PINO SUAREZ Y CALLE ESTACIÓN PANTEONES, CALLE ESTACIÓN CHABACANO COMEDOR COMUNITARIO CC066 EL HERRAN	-99.04259714	19.31087348
1099	DIF190401604342	Ciudad de México	Tláhuac	San Andrés Mixquic	AVENIDA CANAL DEL NORTE 13 INTERIOR SN BARRIO SAN BARTOLOMÉ, 13600 SAN ANDRÉS MIXQUIC, TLÁHUAC CIUDAD DE MÉXICO ENTRE AVENIDA CANAL DEL NORTE Y CALLE CANAL SECO, CALLE 1A REPÚBLICA DE CHILE COMEDOR COMUNITARIO CC119 MUJERES EN	-98.96113547	19.22680362
1100	DIF190401604353	Ciudad de México	Xochimilco	Xochimilco	CALLE CALLE BENITO JUÁREZ 87 INTERIOR SN COLONIA COLONIA TZICLIPIA, 16450 XOCHIMILCO, XOCHIMILCO CIUDAD DE MÉXICO ENTRE CALLE CALLE 3 Y CALLE CALLE PROLONGACIÓN MORELOS, CALLE CALLE 3 COMEDOR COMUNITARIO CC176 TZICLIPIA FRENTE	-99.08910009	19.22451883
1101	DIF190401604355	Ciudad de México	Tláhuac	Tláhuac	CALLE CALLE DE LA LAGUNA 13 INTERIOR SN PUEBLO PUEBLO SAN ISIDRO TULYEHUALCO, 13094 TLÁHUAC, TLÁHUAC CIUDAD DE MÉXICO ENTRE CALLE CALLE SUSANA CAMACHO Y CALLE CALLE ACATLA, CALLE CALLE CANAL NACIONAL COMEDOR COMUNITARIO CC181	-99.01311539	19.2596005
1102	DIF190401604360	Ciudad de México	Iztapalapa	Iztapalapa	CALLE MANZANILLA 12 DOCE INTERIOR SN COLONIA IZTLAHUACÁN, 09690 IZTAPALAPA, IZTAPALAPA CIUDAD DE MÉXICO ENTRE CALLE OBRERO REVOLUCIONARIO Y CALLE MUSGO, AVENIDA MÉXICO COMEDOR COMUNITARIO CC092 PALMITAS A CUADRA Y MEDIA DEL ME	-98.99524671	19.34470992



#	FOLIO	ESTADO	MUNICIPIO	LOCALIDAD	DIRECCION	LONGITUD	LATITUD
1103	DIF190401604361	Ciudad de México	Iztapalapa	Iztapalapa	CALLE FRANCISCO VILLA INTERIOR SN COLONIA SAN MIGUEL TEOTONGO, 09630 IZTAPALAPA, IZTAPALAPA CIUDAD DE MÉXICO ENTRE CALLE PALMITAS Y CALLE ROSALES, CALLE FRESO COMEDOR COMUNITARIO CC095 CAMPAMENTO A UNA CUADRA DEL ESPACIO DEPOR	-98.99332993	19.34127602
1104	DIF190401604363	Ciudad de México	Xochimilco	Xochimilco	CALLE CALLE AMISTAD 49 INTERIOR SN BARRIO BARRIO LA GUADALUPITA SAN LUIS, 16620 XOCHIMILCO, XOCHIMILCO CIUDAD DE MÉXICO ENTRE CALLE CALLE 1A CERRA DE AMISTAD Y CALLE CALLE FLORICULTOR, CALLE CALLE FLORICULTOR COMEDOR COMUNITAR	-99.03825836	19.25177669
1105	DIF190401604364	Ciudad de México	Iztapalapa	Iztapalapa	CALLE GLADIOLA INTERIOR SN COLONIA MIRAVALLES, 09696 IZTAPALAPA, IZTAPALAPA CIUDAD DE MÉXICO ENTRE CALLE RINCONCADA DE LOS CIRUELOS Y CALLE ATHENCO, CALLE RINCONCADA DE LOS CIRUELOS COMEDOR COMUNITARIO CC122 TLACOALCALLI FRENT	-98.99671287	19.33526216
1106	DIF190401604366	Ciudad de México	Xochimilco	Xochimilco	CALLE CALLEJÓN CUACOTLE 2 INTERIOR SN PUEBLO SAN GREGORIO ATLPULCO, 16600 XOCHIMILCO, XOCHIMILCO CIUDAD DE MÉXICO ENTRE CALLE CALLE CERRADA CUACONTLE Y CALLE CALLE ACUEDUCTO, CALLE CALLE CERRADA TEMACPALCO COMEDOR COMUNITARIO	-99.04291132	19.25305039
1107	DIF190401604367	Ciudad de México	Xochimilco	Xochimilco	CALLE CALLE NACIONES UNIDAS 107 INTERIOR SN COLONIA CERRILLOS TERCERA SECCIÓN, 16780 XOCHIMILCO, XOCHIMILCO CIUDAD DE MÉXICO ENTRE CALLE CALLE REPÚBLICA DE CHILE Y CALLE CALLE MARAVILLAS, CALLE CALLE TECOLOXTITLA COMEDOR COMUN	-99.02694744	19.24829583
1108	DIF190401604369	Ciudad de México	Xochimilco	Xochimilco	CALLE CALLE SAN JOSÉ 34 INTERIOR SN PUEBLO PUEBLO DE SANTIAGO TULYEHUALCO, 16780 XOCHIMILCO, XOCHIMILCO CIUDAD DE MÉXICO ENTRE CALLE CALLE RETORNO DE SAN JOSÉ Y CALLE CALLE 2DA CERRADA SAN JOSÉ, CALLE CALLE CERRITOS COMEDOR CO	-99.02311002	19.24881638
1109	DIF190401604372	Ciudad de México	Iztapalapa	Iztapalapa	AVENIDA DE LAS TORRES INTERIOR SN COLONIA PARAJES DE BUENAVISTA, 09700 IZTAPALAPA, IZTAPALAPA CIUDAD DE MÉXICO ENTRE CALLE AFREDO DE LA ROSA Y CALLE LOMA ALEGRE, CALLE LOMA ALEGRE COMEDOR COMUNITARIO CC248 FLORENTINO BRAVO FRE	-99.02735283	19.32257568
1110	DIF190401604373	Ciudad de México	Iztapalapa	Iztapalapa	CALLE CATEDRÁ 136 A INTERIOR SN COLONIA TENORIOS, 09680 IZTAPALAPA, IZTAPALAPA CIUDAD DE MÉXICO ENTRE CALLE LAURELES Y CALLE LA ERA, CALLE CORRALITOS COMEDOR COMUNITARIO CC275	-99.02162315	19.33177375
1111	DIF190401604375	Ciudad de México	Iztapalapa	Iztapalapa	LA ESCONDIDA A UNA CUADRA DE PURIFICADORA DE AGUA A CALLE CALLE SAN FRANCISCO TLATENCO UNIDAD HABITACIONAL UNIDAD HABITACIONAL LA MAGUEYERA, 09700 IZTAPALAPA, IZTAPALAPA CIUDAD DE MÉXICO ENTRE CALLE CALLE FUENTES ESTRELLA Y CALLE CALLE FUENTES ROMERO, CALLE CALLE FUENTES DE MORE	-99.04481594	19.31952309
1112	DIF190401601673	Ciudad de México	Cuauhtémoc	Cuauhtémoc	DADO QUE ES GASTO INDIRECTO EL PROYECTO SE UBICA EN LA CAPITAL ESTATAL	-99.151884	19.441647
1113	DIF200101702442	Ciudad de México	Álvaro Obregón	Álvaro Obregón	Calle 10 & Calle Canario, Tolteca, 01150 Ciudad de México, CDMX, México	-99.1942258	19.3898341
1114	DIF190401605517	Ciudad de México	Tlalpan	Tlalpan	CALLE 16 DE SEPTIEMBRE PUEBLO SAN ANDRÉS TOTOLTEPEC, 14400 TLALPAN, TLALPAN CIUDAD DE MÉXICO ENTRE CALLE CORREGIDORA Y CALLE REFORMA, EL PROYECTO A REALIZAR SE ENCUENTRA POR LA CARRETERA FEDERAL A CUERNAVACA LA CALLE REFORMA	-99.17202324	19.25275732
1115	DIF200101702427	Ciudad de México	Milpa Alta	San Antonio Tecómitl	Barranca Seca 1, Xochitepetl, Milpa Alta, 12100 San Antonio Tecómitl, CDMX, México	-98.98910165	19.21639982
1116	DIF200101702427	Ciudad de México	Milpa Alta	Villa Milpa Alta	México Sur 110A, Villa Milpa Alta, San Mateo, Milpa Alta, 12000 Villa Milpa Alta, CDMX, México	-99.02417958	19.18833948
1117	DIF190401608334	Ciudad de México	Xochimilco	Xochimilco	AVENIDA CHAPULTEPEC INTERIOR SN PUEBLO SAN GREGORIO ATLPULCO, 16600 XOCHIMILCO, XOCHIMILCO CIUDAD DE MÉXICO ENTRE CALLE 17 CHAPULTEPEC Y CALLE AGUSTÍN MELGAR, CALLE AGUSTÍN MELGAR COMEDOR PÚBLICO CP41 CAM SAN GREGORIO EN LAS	-99.06092434	19.25595986
1118	DIF190401604235	Ciudad de México	Tlalpan	San Miguel Topilejo	AVENIDA AVENIDA DEL RASTRO INTERIOR SN PUEBLO SAN MIGUEL TOPILEJO, 14500 SAN MIGUEL TOPILEJO, TLALPAN CIUDAD DE MÉXICO ENTRE CALLE CALLE CAMINO A SAN FRANCISCO Y CALLE CALLE DE LOS ENCINOS, CARRETERA FEDERAL CUERNAVACA	-99.13699349	19.20066734
1119	DIF190401604276	Ciudad de México	La Magdalena Contreras	La Magdalena Contreras	CALLE CERRADA DEL RINCÓN 6 INTERIOR SN COLONIA EL GAVILLERO, 10900 LA MAGDALENA CONTRERAS, LA MAGDALENA CONTRERAS CIUDAD DE MÉXICO ENTRE CALLE VÍA CHIQUITA Y CALLE PRIVADA DEL RINCÓN, CALLE AL TÚNEL COMEDOR COMUNITARIO CC163 M	-99.24995418	19.2908344
1120	DIF190401604312	Ciudad de México	Cuajimalpa de Morelos	Cuajimalpa De Morelos	CALLE FRATERNIDAD INTERIOR SN PUEBLO SAN PABLO CHIMALPA, 05050 CUAJIMALPA DE MORELOS, CUAJIMALPA DE MORELOS CIUDAD DE MÉXICO ENTRE CALLE PROGRESO Y CALLE CONSTITUCIÓN, CALLE INDEPENDENCIA COMEDOR COMUNITARIO CC127 SAN PABLO A	-99.31812353	19.35363544
1121	DIF190401604316	Ciudad de México	Milpa Alta	San Salvador Cuauhtenco	AVENIDA JUÁREZ 50 INTERIOR SN PUEBLO SAN SALVADOR CUAUHTENCO, 12300 SAN SALVADOR CUAUHTENCO, MILPA ALTA CIUDAD DE MÉXICO ENTRE CALLE 1A DE BENITO JUÁREZ Y CALLE OTRIQUISCO, CALLE 1A DE BENITO JUÁREZ COMEDOR COMUNITARIO CC005 M	-99.09411919	19.19271472
1122	DIF190401604323	Ciudad de México	Milpa Alta	San Pablo Oztotepec	CALLE IGNACIO ALLENDE 13 PUEBLO SAN PABLO OZTOTEPEC, 12400 SAN PABLO OZTOTEPEC, MILPA ALTA CIUDAD DE MÉXICO ENTRE ANDADOR ALCATRACES Y CALLE CORRALISPA, CALLE EMILIANO ZAPATA COMEDOR COMUNITARIO CC089 ALFA A 500 METROS DE LA	-99.07555794	19.17880714

#	FOLIO	ESTADO	MUNICIPIO	LOCALIDAD	DIRECCION	LONGITUD	LATITUD
1123	DIF190401604324	Ciudad de México	Tlalpan	San Miguel Ajusco	CALLE CALLE VALDIVIA 5 INTERIOR SN PUEBLO SAN MIGUEL AJUSCO, 14700 SAN MIGUEL AJUSCO, TLALPAN CIUDAD DE MÉXICO ENTRE CALLE CALLE PRIMERA PRIVADA DE VALDIVIA Y CALLE CALLE MARIANO MATAMOROS, CALLE CALLE SEGUNDA PROLONGACIÓN DE M	-99.20564781	19.22624096
1124	DIF190401604326	Ciudad de México	Tlalpan	San Miguel Topilejo	AVENIDA CAMINO ANTIGUO A TOPILEJO INTERIOR SN PUEBLO SAN MIGUEL TOPILEJO, 14500 SAN MIGUEL TOPILEJO, TLALPAN CIUDAD DE MÉXICO ENTRE CALLE CALLE GUERRERO Y AVENIDA AVENIDA LAS BOMBAS, CALLE CALLE PROLONGACIÓN 16 DE SEPTIEMBRE C	-99.13277155	19.20168336
1125	DIF190401604330	Ciudad de México	Milpa Alta	Villa Milpa Alta	CALLE CHIAPAS SUR 2 INTERIOR SN COLONIA VILLA MILPA ALTA CENTRO, 12000 VILLA MILPA ALTA, MILPA ALTA CIUDAD DE MÉXICO ENTRE CALLE GUANAJUATO PONIENTE Y CALLE COLIMA PONIENTE, CALLE BUENAVISTA COMEDOR COMUNITARIO CC280 SANTA MAR	-99.02487581	19.19010611
1126	DIF190401604332	Ciudad de México	Tlalpan	Tlalpan	CALLE CALLE 5 DE MAYO 12 INTERIOR SN PUEBLO LA MAGDALENA PETLACALCO, 14480 TLALPAN, TLALPAN CIUDAD DE MÉXICO ENTRE AVENIDA AVENIDA JUÁREZ Y CALLE CALLE ZARAGOZA, CALLE CALLE MARAVILLA COMEDOR COMUNITARIO CC428 TRES HERMANAS F	-99.18020358	19.2338813
1127	DIF190401604333	Ciudad de México	Milpa Alta	San Lorenzo Tlacoyucan	AVENIDA LAS CRUCES INTERIOR SN PUEBLO SAN LORENZO TLAOCOYUCAN, 12500 SAN LORENZO TLAOCOYUCAN, MILPA ALTA CIUDAD DE MÉXICO ENTRE CALLE TERCERA DE LAS CRUCES Y CALLE 20 CALLEJÓN DE LAS CRUCES, CALLE AL CALVARIO COMEDOR COMUNITARIO	-99.0339764	19.17812715
1128	DIF190401604334	Ciudad de México	Milpa Alta	Villa Milpa Alta	CALLE PROLONGACIÓN BUENAVISTA 44 MZ 430 INTERIOR SN BARRIO SAN MATEO, 12000 VILLA MILPA ALTA, MILPA ALTA CIUDAD DE MÉXICO ENTRE CALLE SINALOA SUR Y CALLE NAVARIT NORTE, CALLE COLIMA PONIENTE COMEDOR COMUNITARIO CC346 EL ENCANTO	-99.02707938	19.18976131
1129	DIF190401604335	Ciudad de México	Tlalpan	San Miguel Topilejo	CALLE CALLE GRANJAS 10 INTERIOR SN PUEBLO PUEBLO XAXALIPAC, SAN MIGUEL TOPILEJO, 14500 SAN MIGUEL TOPILEJO, TLALPAN CIUDAD DE MÉXICO ENTRE CALLE CALLE ARENAL Y CALLE CALLE GRANJAS, CALLE CALLE 1A CERRADA DE ARENAL COMEDOR COMU	-99.14396127	19.1919159
1130	DIF190401604336	Ciudad de México	Milpa Alta	San Francisco Tecoxpa	CALLE INDUSTRIA 2 INTERIOR SN COLONIA SAN JERÓNIMO MIACATLÁN, 12600 SAN FRANCISCO TECOXPA, MILPA ALTA CIUDAD DE MÉXICO ENTRE CALLE BOLIVAR Y CALLE SOL, AVENIDA MIGUEL HIDALGO COMEDOR COMUNITARIO CC376 MIACATLÁN A UNA CUADRA D	-99.00781492	19.19292844
1131	DIF190401604337	Ciudad de México	Milpa Alta	Villa Milpa Alta	AVENIDA CALLE TOLUCA SUR 62 INTERIOR SN COLONIA VILLA MILPA ALTA CENTRO, 12000 VENUSTIANO CARRANZA, MILPA ALTA CIUDAD DE MÉXICO ENTRE CALLE CALLE GUANAJUATO Y CALLE CALLE COLIMA ORIENTE, CALLE CALLE OAXACA SUR COMEDOR COMUNITA	-99.0191866	19.18990044
1132	DIF190401612550	Ciudad de México	Cuauhtémoc	Cuauhtémoc	DADO QUE ES GASTO INDIRECTO EL PROYECTO SE UBICA EN LA CABECERA MUNICIPAL CALLE COMETA INTERIOR SN COLONIA CUAUTEPEC BARRIO ALTO, 07100 GUSTAVO A. MADERO, GUSTAVO A. MADERO CIUDAD DE MÉXICO ENTRE CALLE HACIENDA LAURELES Y CALLE HACIENDA LA	-99.151884	19.441647
1133	DIF190401608826	Ciudad de México	Gustavo A. Madero	Gustavo A. Madero	ESCALERA, CALLE TLACAELEL C A I S CUAUTEPEC EN LA BIFURCACIÓN CALLE ARENAL COLONIA ARENAL TEPEPAN, 14610 TLALPAN, TLALPAN CIUDAD DE MÉXICO ENTRE AVENIDA INSURGENTES Y CALLE CUAUTLA, EL PROYECTO A REALIZAR SE ENCUENTRA EN CALLE	-99.14245434	19.56049767
1134	DIF190401605581	Ciudad de México	Tlalpan	Tlalpan	ARENAL ENTRE AVENIDA INSURGENTES Y CALLE CUATLA EN LA PARTE CALLE GUERRERO INTERIOR SN PUEBLO PARRS EL GUARDA, 14900 PARRS (EL GUARDA), TLALPAN CIUDAD DE MÉXICO ENTRE CALLE GUERRERO Y CALLE DE LOS ANGELES, CAMINO CICLOPISTA	-99.17640463	19.28527262
1135	DIF190401605907	Ciudad de México	Tlalpan	Parres (El Guarda)	FERROCARRIL DE CUERNAVACA COMEDOR PÚBLICO CP36 PUEBLO PARRS AVENIDA CHAPULTEPEC INTERIOR SN PUEBLO SAN GREGORIO ATlapulco, 16600 XOCHIMILCO, XOCHIMILCO CIUDAD DE MÉXICO ENTRE CALLE 17 CHAPULTEPEC Y CALLE AGUSTÍN MELGAR, CALLE AGUSTÍN MELGAR COMEDOR PÚBLICO CP41 CAM SAN GREGORIO EN LAS	-99.06093058	19.25598132
1137	DIF190401604242	Ciudad de México	Tlalpan	Tlalpan	CALLE CALLE DIAMANTE INTERIOR SN COLONIA COLONIA ROCA DE CRISTAL, 14400 TLALPAN, TLALPAN CIUDAD DE MÉXICO ENTRE CALLE CALLE CAMINO A CUAUTITLA Y CALLE CALLE CAMINO REAL A XOCHIMILCO, CALLE CALLE CAMINO REAL A XOCHIMILCO COMEDOR	-99.14612083	19.24054925
1138	DIF190401604249	Ciudad de México	Iztapalapa	Iztapalapa	CALLE 18 DE MARZO INTERIOR MZ 50 COLONIA SAN MIGUEL TEOTONGO, 09630 IZTAPALAPA, IZTAPALAPA CIUDAD DE MÉXICO ENTRE CALLE MIGUEL HIDALGO Y CALLE TEMASCATÍO, CALLE TEMASCATÍO COMEDOR COMUNITARIO CC347 MUJERES EN LUCHA A UNA CUADR	-98.98609696	19.34681203
1139	DIF190401604253	Ciudad de México	Iztapalapa	Iztapalapa	AVENIDA ANILLO DE CIRCUNVALACIÓN INTERIOR MZ 8 EJIDO SANTA MARÍA AZTAHUACÁN, 09500 IZTAPALAPA, IZTAPALAPA CIUDAD DE MÉXICO ENTRE CALLE CERRADA DE CIRCUNVALACIÓN Y CALLE ABRAHAM GONZALEZ, CALLE 10 DE MAYO COMEDOR COMUNITARIO CC3	-99.02510138	19.35818402
1140	DIF190401604255	Ciudad de México	Iztapalapa	Iztapalapa	CALLE CERRADA LAS FLORES INTERIOR SN COLONIA BUENAVISTA, 09700 IZTAPALAPA, IZTAPALAPA CIUDAD DE MÉXICO ENTRE CALLE MANZANAL DE LA MONTAÑA Y CALLE MARGARITA, AVENIDA AVENIDA SAN MIGUEL COMEDOR COMUNITARIO CC386 LAS ADELITAS EN	-99.02792735	19.32948689

#	FOLIO	ESTADO	MUNICIPIO	LOCALIDAD	DIRECCION	LONGITUD	LATITUD
1141	DIF190401604258	Ciudad de México	Iztapalapa	Iztapalapa	CALLE VILLA GUILLERMINA INTERIOR MZ 47 B COLONIA DESARROLLO URBANO QUETZALCOATL, 09700 IZTAPALAPA, IZTAPALAPA CIUDAD DE MÉXICO ENTRE CALLE VILLA CE Y CALLE VILLA SIDELAR, CALLE VILLA HAYES COMEDOR COMUNITARIO CC387 GANESHA FREN	-99.04311434	19.32360019
1142	DIF190401604263	Ciudad de México	Iztapalapa	Iztapalapa	CALLE ANDADOR XOCHIQUETZAL INTERIOR MZ 74 COLONIA DESARROLLO URBANO QUETZALCOATL, 09700 IZTAPALAPA, IZTAPALAPA CIUDAD DE MÉXICO ENTRE CALLE YOLIZTLI Y CALLE LIRIO, CALLE VICTOR JARA COMEDOR COMUNITARIO CC420 DOÑA PATY A DOS CU	-99.04089095	19.31818087
1143	DIF190401604264	Ciudad de México	Tlalpan	Tlalpan	CALLE CALLE LA LOMA INTERIOR SN COLONIA MESA DE LOS HORNOS, 14420 TLALPAN, TLALPAN CIUDAD DE MÉXICO ENTRE ANDADOR ANDADOR 8 XAMILTEPEC Y CALLE CALLE 7 XAMILTEPEC, CALLE CALLE 7 XAMILTEPEX COMEDOR COMUNITARIO CC118 MESA DE HORNO	-99.18144633	19.27571927
1144	DIF190401604265	Ciudad de México	Iztapalapa	Iztapalapa	CALLE SAN PABLO INTERIOR MZ 3 COLONIA LA POLVORILLA, 09750 IZTAPALAPA, IZTAPALAPA CIUDAD DE MÉXICO ENTRE CALLE ESTACIÓN PANTITLAN Y AVENIDA GENERAL FRANCISCO VILLA, CALLE SAN PABLO COMEDOR COMUNITARIO CC445 LA POLVORILLA A DOS	-99.04316983	19.31382613
1145	DIF190401619762	Ciudad de México	Milpa Alta	San Salvador Cuauhtenco	AVENIDA MORELOS PONIENTE 18 INTERIOR S/N PUEBLO SAN SALVADOR CUAUHTENCO, 12300 SAN SALVADOR CUAUHTENCO, MILPA ALTA CIUDAD DE MÉXICO ENTRE CALLE NIÑOS HÉROES Y CALLE HIDALGO, CALLE FRANCISCO JAVIER MINA CALLE PRINCIPAL DE PUEBL	-99.08951673	19.19263194
1146	DIF190401619863	Ciudad de México	Milpa Alta	San Francisco Tecoxpa	BOULEVARD JOSE LOPEZ PORTILLO INTERIOR S/N PUEBLO SAN FRANCISCO TECOXA, 12700 SAN FRANCISCO TECOXA, MILPA ALTA CIUDAD DE MÉXICO ENTRE CALLE MATAMOROS Y AVENIDA HIDALGO, DEL EDIFICIO DE LA ALCALDÍA TOMAR AVENIDA NUEVO LEÓN R	-99.00584202	19.20252617
1147	DIF190401619992	Ciudad de México	Milpa Alta	Villa Milpa Alta	CALLE CONSTITUCIÓN INTERIOR S/N VILLA VILLA MILPA ALTA CENTRO, 12000 VILLA MILPA ALTA, MILPA ALTA CIUDAD DE MÉXICO ENTRE AVENIDA YUCATAN SUR Y AVENIDA MEXICO SUR, AVENIDA JALISCO ORIENTE EDIFICIO PRINCIPAL DE LA ALCALDÍA DIRECC	-99.02289332	19.19145859
1148	DIF190401632829	Ciudad de México	Iztapalapa	Iztapalapa	CALLE CARRIL COLONIA SAN MIGUEL TEOTONGO SECCIÓN GUADALUPE, 9630 IZTAPALAPA, IZTAPALAPA CIUDAD DE MÉXICO ENTRE CALLE ALHELÍ Y CALLE TULIPÁN, CALLE CLAVEL CALLE CARRIL ESQUINA CALLE ALHELÍ ENTRE CALLE TULIPÁN Y CALLE CLAVEL COLO	-98.98592125	19.33954308
1149	DIF190401632831	Ciudad de México	Iztapalapa	Iztapalapa	CALLE SENTIMIENTOS COLONIA SAN MIGUEL TEOTONGO SECCIÓN PALMITAS, 9630 IZTAPALAPA, IZTAPALAPA CIUDAD DE MÉXICO ENTRE CALLE LÁZARO CÁRDENAS Y CALLE FRANCISCO VILLA, CERRADA PRIMERA DE LÁZARO CÁRDENAS CALLE SENTIMIENTOS ESQUINA CA	-98.99633178	19.34384095
1150	DIF190401632797	Ciudad de México	Iztapalapa	Iztapalapa	CALLE CINCO DE MAYO COLONIA SANTIAGO ACAHUALTEPEC, 9600 IZTAPALAPA, IZTAPALAPA CIUDAD DE MÉXICO ENTRE CALLE PORFIRIO DÍAZ Y CALLE CUAUHTÉMOC, AVENIDA AÑO DE JUÁREZ CALLE CINCO DE MAYO ENTRE CALLE PORFIRIO DÍAZ CALLE CUAUHTÉMOC	-99.00354156	19.35280477
1151	DIF190401632810	Ciudad de México	Iztapalapa	Iztapalapa	CALLE LÁZARO CÁRDENAS COLONIA LOMAS DE LA ESTANCIA, 9640 IZTAPALAPA, IZTAPALAPA CIUDAD DE MÉXICO ENTRE CALLE UNO Y CALLE CUATRO, CALLE LÁZARO CÁRDENAS ENTRE CALLE UNO Y CALLE CUATRO COLONIA LOMAS DE LA ESTANCIA C.P. 09640 Y E	-99.0052131	19.34001941
1152	DIF190401632821	Ciudad de México	Iztapalapa	Iztapalapa	CALLE OAXACA COLONIA MIGUEL DE LA MADRID HURTADO, 9698 IZTAPALAPA, IZTAPALAPA CIUDAD DE MÉXICO ENTRE CALLE MATAMOROS Y CALLE ESPUELA, CALLE FRANCISCO VILLA CALLE OAXACA ENTRE CALLE MATAMOROS CALLE ESPUELA Y CALLE FRANCISCO VILL	-99.00163451	19.34080397
1153	DIF190401632896	Ciudad de México	Iztapalapa	Iztapalapa	CALLE PLAN DE AYALA COLONIA DESARROLLO URBANO QUETZALCOATL, 9700 IZTAPALAPA, IZTAPALAPA CIUDAD DE MÉXICO ENTRE CALLE XÓLOTL Y CALLE YOLILIZTLI, CALLE YAYOTL CALLE PLAN DE AYALA ENTRE CALLE XÓLOTL CALLE YOLILIZTLI Y CALLE YAYOTL	-99.04032892	19.31969439
1154	DIF190401632916	Ciudad de México	Iztapalapa	Iztapalapa	CALLE VILLA CID COLONIA DESARROLLO URBANO QUETZALCOATL, 9700 IZTAPALAPA, IZTAPALAPA CIUDAD DE MÉXICO ENTRE CALLE OLMECAS Y CALLE FUENTES ESTELO, CALLE VILLA IRIS CALLE VILLA CID ESQUINA CALLE OLMECAS ENTRE CALLE FUENTES ESTELO	-99.04255161	19.32131534
1155	DIF190401630723	Ciudad de México	Tláhuac	Tláhuac	BOULEVARD CANAL DE REVOLUCIÓN INTERIOR COLONIA LA CONCHITA ZAPOTITLÁN, 13360 TLÁHUAC, TLÁHUAC CIUDAD DE MÉXICO ENTRE CALLE SEBASTIAN TREJO Y CALLE LUIS DELGADO, CANAL DE REVOLUCIÓN INTERIOR COLONIA LA CONCHITA ZAPOTITLÁN CP	-99.02202497	19.28292352
1156	DIF190401630726	Ciudad de México	Tláhuac	Tláhuac	CALLE CANAL DE REVOLUCIÓN INTERIOR COLONIA LA CONCHITA ZAPOTITLÁN, 13360 TLÁHUAC, TLÁHUAC CIUDAD DE MÉXICO ENTRE CALLE SEBASTIAN TREJO Y CALLE LUIS DELGADO, CALLE CANAL DE REVOLUCIÓN INTERIOR COLONIA LA CONCHITA ZAPOTITLÁN	-99.0310099	19.28313109
1157	DIF190401663460	Ciudad de México	Tlalpan	Tlalpan	CALLE CEHUANTEPEC COLONIA MESA DE LOS HORNOS, 14420 TLALPAN, TLALPAN CIUDAD DE MÉXICO ENTRE CALLE CHANTEPEC Y AVENIDA TEPETL, SE LLEGA POR CALLE CAMINO A LA CANTERA AL ENTRONQUE DE AVENIDA TEPETL DESPUÉS SE LLEGA A LA CALLE C	-99.18464189	19.27598315

#	FOLIO	ESTADO	MUNICIPIO	LOCALIDAD	DIRECCION	LONGITUD	LATITUD
1158	DIF190401663501	Ciudad de México	Tlalpan	Tlalpan	CALLE CEHUANTEPEC COLONIA MESA DE LOS HORNOS, 14420 TLALPAN, TLALPAN CIUDAD DE MÉXICO ENTRE CALLE CHANTEPEC Y AVENIDA TEPETL, SE LLEGA POR CALLE CAMINO A LA CANTERA AL ENTRONQUE DE AVENIDA TEPETL DESPUÉS SE LLEGA A LA CALLE C CALLE GUERRERO PUEBLO PARRES EL GUARDA, 14900 PARRES (EL GUARDA), TLALPAN CIUDAD DE	-99.18464189	19.27594517
1159	DIF190401660286	Ciudad de México	Tlalpan	Parres (El Guarda)	MÉXICO ENTRE CARRETERA FEDERAL A CUERNAVACA Y CALLE MIGUEL HIDALGO, AVENIDA JUÁREZ EL PREESCOLAR SE ENCUENTRA EN EL CENTRO DEL PUEBLO LA CARRET CALLE MIGUEL HIDALGO INTERIOR SN PUEBLO PARRES EL GUARDA, 14900 PARRES (EL GUARDA), TLALPAN CIUDAD DE MÉXICO ENTRE CALLE MANUEL GARRIDO LACROIX Y CALLE 20 DE NOVIEMBRE, EL	-99.17293321	19.13592914
1160	DIF190401662965	Ciudad de México	Tlalpan	Parres (El Guarda)	PROYECTO SE ENCUENTRA EN CALLE MIGUEL HIDALGO A DOS C CALLE MIGUEL HIDALGO 54 INTERIOR SN PUEBLO SAN MIGUEL AJUSCO, 14700 SAN MIGUEL AJUSCO, TLALPAN CIUDAD DE MÉXICO ENTRE CALLE MARIANO ABASOLO Y CALLE MARIANO ESCOBEDO, EL	-99.1752314	19.13714708
1161	DIF190401663137	Ciudad de México	Tlalpan	San Miguel Ajusco	PROYECTO SE REALIZARA EN AVENIDA HIDALGO NO 54 A UNA CA CALLE MIRADOR DE CHAPULTEPEC PUEBLO SAN MIGUEL TOPILEJO, 14500 SAN MIGUEL TOPILEJO, TLALPAN CIUDAD DE MÉXICO ENTRE CALLE LAS CRUCES Y CALLE TETEQUILO, AVENIDA CRUZ BLANCA	-99.20083672	19.22594835
1162	DIF190401663287	Ciudad de México	Tlalpan	San Miguel Topilejo	EL PREESCOLAR SE ENCUENTRA FRENTE AL SALÓN EJIDAL DEL PU CALLE CAMINO ANTIGUO A CUERNAVACA PUEBLO SAN MIGUEL TOPILEJO, 14500 SAN MIGUEL TOPILEJO, TLALPAN CIUDAD DE MÉXICO ENTRE CALLE SANTA CRUZ Y CALLE XAXALCO, EL PROYECTO SE	-99.146684	19.20357816
1163	DIF190401663363	Ciudad de México	Tlalpan	San Miguel Topilejo	REALIZARA EN CAMINO A ANTIGUO CUERNAVACA A TRES CUADRAS CALLE JOSÉ MA. MORELOS PUEBLO SANTO TOMAS AJUSCO, 14710 SAN MIGUEL AJUSCO, TLALPAN CIUDAD DE MÉXICO ENTRE CALLE LEONA VICARIO Y BRECHA SANTIAGO XICOTÉNCATL, EL	-99.14157291	19.19691849
1164	DIF190401663407	Ciudad de México	Tlalpan	San Miguel Ajusco	PREESCOLAR SE ENCUENTRA FRENTE A LA PARROQUIA DE SANTO TOMAS APÓS CALLE CEHUANTEPEC COLONIA MESA DE LOS HORNOS, 14420 TLALPAN, TLALPAN CIUDAD DE MÉXICO ENTRE CALLE CHANTEPEC Y AVENIDA TEPETL, SE LLEGA POR CALLE CAMINO A LA CANTERA AL	-99.20403775	19.21748283
1165	DIF190401663433	Ciudad de México	Tlalpan	Tlalpan	ENTRÓNQUE DE AVENIDA TEPETL DESPUÉS SE LLEGA A LA CALLE C CALLE MIGUEL HIDALGO PUEBLO PARRES EL GUARDA, 14900 PARRES (EL GUARDA), TLALPAN CIUDAD DE	-99.18461506	19.27601353
1166	DIF190401663091	Ciudad de México	Tlalpan	Parres (El Guarda)	MÉXICO ENTRE CALLE MANUEL GARRIDO LACROIX Y CALLE 20 DE NOVIEMBRE, EL PROYECTO SE REALIZARA EN CALLE MIGUEL HIDALGO A DOS CALLES DEL PA CALLE HIDALGO PUEBLO SAN MIGUEL AJUSCO, 14700 SAN MIGUEL AJUSCO, TLALPAN CIUDAD DE	-99.17518312	19.1370888
1167	DIF190401663094	Ciudad de México	Tlalpan	San Miguel Ajusco	MÉXICO ENTRE CALLE MARIANO MATAMOROS Y CALLE MARIANO ABASOLO, CALLE MARIANO ESCOBEDO LA PRIMARIA SE ENCUENTRA EN EL CENTRO DEL PUEBLO A UN COSTA CALLE MIGUEL HIDALGO 54 INTERIOR SN PUEBLO SAN MIGUEL AJUSCO, 14700 SAN MIGUEL AJUSCO, TLALPAN CIUDAD DE MÉXICO ENTRE CALLE MARIANO ESCOBEDO Y CALLE MARIANO ABASALO, EL	-99.20007317	19.22595099
1168	DIF190401663204	Ciudad de México	Tlalpan	San Miguel Ajusco	PROYECTO SE REALIZARA EN AVENIDA HIDALGO NO 54 A UNA CA CALLE HIDALGO PUEBLO SAN MIGUEL AJUSCO, 14700 SAN MIGUEL AJUSCO, TLALPAN CIUDAD DE	-99.2008689	19.22600407
1169	DIF190401663229	Ciudad de México	Tlalpan	San Miguel Ajusco	MÉXICO ENTRE CALLE MARIANO MATAMOROS Y CALLE MARIANO ABASOLO, CALLE MARIANO ESCOBEDO LA PRIMARIA SE ENCUENTRA EN EL CENTRO DEL PUEBLO A UN COSTA CALLE ALAMOS COLONIA BOSQUES DEL PEDREGAL, 14738 TLALPAN, TLALPAN CIUDAD DE MÉXICO	-99.20007497	19.22593316
1170	DIF190401663256	Ciudad de México	Tlalpan	Tlalpan	ENTRE CALLE CEDROS Y CALLE SABINOS, CALLE JACARANDAS EL PROYECTO SE REALIZARA EN CALLE ÁLAMOS A UNA CUADRA DE LA IGLESIA DE LA VIRGEN DE LA ROCA Calle Republica de Cuba 43, Centro Histórico de la Cdad. de México, Centro, Cuauhtémoc, 06000 Centro, CDMX, México	-99.23682877	19.27203147
1171	DIF190401694447	Ciudad de México	Cuauhtémoc	Cuauhtémoc		-99.1374683	19.4372945
1172	DIF190401691146	Ciudad de México	Tlalpan	Tlalpan	Calle Moneda 1, Tlalpan Centro I, Tlalpan, 14000 Ciudad de México, CDMX, México	-99.16776896	19.28927147
1173	DIF190401685072	Ciudad de México	Iztapalapa	Iztapalapa	Tepalcates, 09100 de, Calz. Ignacio Zaragoza 1646, Juan Escutia, 09220 Ciudad de México, CDMX, México	-99.04629707	19.39123426
1174	DIF190401694425	Ciudad de México	Cuauhtémoc	Cuauhtémoc	Calle Republica de Cuba 43, Centro Histórico de la Cdad. de México, Centro, Cuauhtémoc, 06000 Centro, CDMX, México	-99.1374683	19.4372945
1175	DIF190401694460	Ciudad de México	Cuauhtémoc	Cuauhtémoc	Calle Republica de Cuba 43, Centro Histórico de la Cdad. de México, Centro, Cuauhtémoc, 06000 Centro, CDMX, México	-99.1374683	19.4372945
1176	DIF190401691182	Ciudad de México	La Magdalena Contreras	La Magdalena Contreras	Álvaro Obregón, Barranca Seca, Ciudad de México, CDMX, México	-99.2394567	19.3045242
1177	DIF190401691241	Ciudad de México	Tlalpan	Tlalpan	De La Constitución 1, Tlalpan Centro I, Tlalpan, 14000 Ciudad de México, CDMX, México	-99.16751146	19.28919046
1178	DIF190401691400	Ciudad de México	Azcapotzalco	Azcapotzalco	Cda. del Aguila 120, Santa Cruz Acayucan, Azcapotzalco, 02770 Ciudad de México, CDMX, Mexico	-99.19143677	19.47436077
1179	DIF190401696169	Ciudad de México	Tlalpan	Tlalpan	Calle Moneda 1, Tlalpan Centro I, Tlalpan, 14000 Ciudad de México, CDMX, México	-99.16783333	19.28931198

#	FOLIO	ESTADO	MUNICIPIO	LOCALIDAD	DIRECCION	LONGITUD	LATITUD
1180	DIF190401694770	Ciudad de México	Iztapalapa	Iztapalapa	DADO QUE ES PRODIM EL PROYECTO SE UBICA EN LA CABECERA MUNICIPAL	-99.092623	19.359004
1181	DIF190401694774	Ciudad de México	Iztapalapa	Iztapalapa	DADO QUE ES PRODIM EL PROYECTO SE UBICA EN LA CABECERA MUNICIPAL	-99.092623	19.359004
1182	DIF190401693876	Ciudad de México	Cuauhtémoc	Cuauhtémoc	Calle Republica de Cuba 43, Centro Histórico de la Cdad. de México, Centro, Cuauhtémoc, 06000 Centro, CDMX, México	-99.1374683	19.4372945
1183	DIF190401693542	Ciudad de México	Cuauhtémoc	Cuauhtémoc	Xocongo, Tránsito, 06820 Ciudad de México, CDMX, México	-99.1319072	19.4178122
1184	DIF190401691276	Ciudad de México	Tlalpan	Tlalpan	Calle Moneda 1, Tlalpan Centro I, Tlalpan, 14000 Ciudad de México, CDMX, México	-99.16776896	19.28931198
1185	DIF190401691277	Ciudad de México	La Magdalena Contreras	La Magdalena Contreras	Álvaro Obregón, Barranca Seca, Ciudad de México, CDMX, México	-99.2394567	19.3045242
1186	DIF190401691354	Ciudad de México	Tlalpan	Tlalpan	Calle Moneda 1, Tlalpan Centro I, Tlalpan, 14000 Ciudad de México, CDMX, México	-99.16774745	19.28925122
1187	DIF190401685482	Ciudad de México	Gustavo A. Madero	Gustavo A. Madero	Gustavo A. Madero, Ciudad de México, CDMX, México	-99.1236134	19.4873329
1188	DIF190401691398	Ciudad de México	La Magdalena Contreras	La Magdalena Contreras	Álvaro Obregón, Barranca Seca, Ciudad de México, CDMX, México	-99.2394567	19.3045242
1189	DIF190401685082	Ciudad de México	Xochimilco	Xochimilco	Av. Aquiles Serdán, Quirino Mendoza, Ciudad de México, CDMX, México	-99.023275	19.2584875
1190	DIF190401691270	Ciudad de México	La Magdalena Contreras	La Magdalena Contreras	Álvaro Obregón, Barranca Seca, Ciudad de México, CDMX, México	-99.2394567	19.3045242
1191	DIF190401691294	Ciudad de México	Tlalpan	Tlalpan	Calle Moneda 1, Tlalpan Centro I, Tlalpan, 14000 Ciudad de México, CDMX, México	-99.16774745	19.28925122
1192	DIF190401691364	Ciudad de México	Tlalpan	Tlalpan	Calle Moneda 1, Tlalpan Centro I, Tlalpan, 14000 Ciudad de México, CDMX, México	-99.16772604	19.28927147
1193	DIF190401692280	Ciudad de México	Venustiano Carranza	Venustiano Carranza	Sidar y Rovirosa 169, El Parque, Venustiano Carranza, 15960 Ciudad de México, CDMX, México	-99.114045	19.4269263
1194	DIF190401685490	Ciudad de México	Tlalpan	Tlalpan	Tlalpan, CDMX, México	-99.2114234	19.2790911
1195	DIF190401693206	Ciudad de México	Miguel Hidalgo	Miguel Hidalgo	2a. Privada 11 de Abril, Escandón I Secc, 11800 Ciudad de México, CDMX, México	-99.1811385	19.398283
1196	DIF190401691153	Ciudad de México	La Magdalena Contreras	La Magdalena Contreras	Álvaro Obregón, Barranca Seca, Ciudad de México, CDMX, México	-99.2394567	19.3045242
1197	DIF200101701784	Ciudad de México	Iztapalapa	Iztapalapa	Ermita Iztapalapa, Xalpa, Ciudad de México, CDMX, México	-99.0198338	19.3462929
1198	DIF200101700954	Ciudad de México	Milpa Alta	Villa Milpa Alta	Calle Sinaloa Nte 93, Villa Milpa Alta, Santa Martha, Milpa Alta, 12000 Ciudad de México, CDMX, México	-99.02668476	19.19899882
1199	DIF200101700806	Ciudad de México	Cuauhtémoc	Cuauhtémoc	Calle Nezahualcóyotl 109, Centro, Cuauhtémoc, 06080 Centro, CDMX, México	-99.1371839	19.4250719
1200	DIF200101700842	Ciudad de México	Cuauhtémoc	Cuauhtémoc	Calle Nezahualcóyotl 109, Centro, Cuauhtémoc, 06080 Centro, CDMX, México	-99.1371839	19.4250719
1201	DIF200101700844	Ciudad de México	Cuauhtémoc	Cuauhtémoc	Calle Nezahualcóyotl 109, Centro, Cuauhtémoc, 06080 Centro, CDMX, México	-99.1371839	19.4250719
1202	DIF200101700856	Ciudad de México	Cuauhtémoc	Cuauhtémoc	Calle Nezahualcóyotl 109, Centro, Cuauhtémoc, 06080 Centro, CDMX, México	-99.1371839	19.4250719
1203	DIF200101700862	Ciudad de México	Cuauhtémoc	Cuauhtémoc	Calle Nezahualcóyotl 109, Centro, Cuauhtémoc, 06080 Centro, CDMX, México	-99.1371839	19.4250719
1204	DIF200101700868	Ciudad de México	Cuauhtémoc	Cuauhtémoc	Calle Nezahualcóyotl 109, Centro, Cuauhtémoc, 06080 Centro, CDMX, México	-99.1371839	19.4250719
1205	DIF200101700946	Ciudad de México	Milpa Alta	San Pablo Oztotepec	Av Fabian Flores Ote 25, San Pablo Oztotepec, San Miguel, Milpa Alta, 12400 San Pablo Oztotepec, CDMX, México	-99.07099485	19.18535029
1206	DIF200101700946	Ciudad de México	Milpa Alta	San Antonio Tecómitl	Av. 5 de Mayo Ote. 15D, Xochitepetl, Milpa Alta, 12100 San Antonio Tecómitl, CDMX, México	-98.98925185	19.21700261
1207	DIF200101701440	Ciudad de México	Coyoacán	Coyoacán	Coyoacán, Ciudad de México, CDMX, México	-99.1629131	19.3486926
1208	DIF200101701498	Ciudad de México	Tláhuac	Tláhuac	Av. Tlahuac 137, Tláhuac, 13000 Ciudad de México, CDMX, México	-99.005212	19.270531
1209	DIF200101701560	Ciudad de México	Tláhuac	Tláhuac	Av. Tlahuac 137, Tláhuac, 13000 Ciudad de México, CDMX, México	-99.005212	19.270531
1210	DIF200101701605	Ciudad de México	Tláhuac	Tláhuac	Av. Tlahuac 137, Tláhuac, 13000 Ciudad de México, CDMX, México	-99.005212	19.270531
1211	DIF200101701597	Ciudad de México	Tláhuac	Tláhuac	Av. Tlahuac 137, Tláhuac, 13000 Ciudad de México, CDMX, México	-99.005212	19.270531
1212	DIF16160200724410	Ciudad de México	Milpa Alta	Villa Milpa Alta	DADO QUE ES GASTO INDIRECTO EL PROYECTO SE UBICA EN LA CABECERA MUNICIPAL	-99.023372	19.191249
1213	DIF200101699958	Ciudad de México	Iztapalapa	Iztapalapa	Prolongacion Paseo de la Reforma, San Lorenzo Tezonco, Ciudad de México, CDMX, México	-99.0662713	19.315505
1214	DIF200101700832	Ciudad de México	Cuauhtémoc	Cuauhtémoc	Calle Nezahualcóyotl 109, Centro, Cuauhtémoc, 06080 Centro, CDMX, México	-99.1371839	19.4250719
1215	DIF200101700838	Ciudad de México	Cuauhtémoc	Cuauhtémoc	Calle Nezahualcóyotl 109, Centro, Cuauhtémoc, 06080 Centro, CDMX, México	-99.1371839	19.4250719
1216	DIF200101700863	Ciudad de México	Cuauhtémoc	Cuauhtémoc	Calle Nezahualcóyotl 109, Centro, Cuauhtémoc, 06080 Centro, CDMX, México	-99.1371839	19.4250719
1217	DIF200101700870	Ciudad de México	Cuauhtémoc	Cuauhtémoc	Calle Nezahualcóyotl 109, Centro, Cuauhtémoc, 06080 Centro, CDMX, México	-99.1371839	19.4250719
1218	DIF200101702099	Ciudad de México	La Magdalena Contreras	La Magdalena Contreras	Álvaro Obregón 20, Barranca Seca, La Magdalena Contreras, 10580 Ciudad de México, CDMX, México	-99.2414827	19.3046877
1219	DIF200101702100	Ciudad de México	La Magdalena Contreras	La Magdalena Contreras	Álvaro Obregón 20, Barranca Seca, La Magdalena Contreras, 10580 Ciudad de México, CDMX, México	-99.2414827	19.3046877
1220	DIF200101702101	Ciudad de México	La Magdalena Contreras	La Magdalena Contreras	Álvaro Obregón 20, Barranca Seca, La Magdalena Contreras, 10580 Ciudad de México, CDMX, México	-99.2414827	19.3046877
1221	DIF200101700852	Ciudad de México	Cuauhtémoc	Cuauhtémoc	Calle Nezahualcóyotl 109, Centro, Cuauhtémoc, 06080 Centro, CDMX, México	-99.1371839	19.4250719
1222	DIF200101701577	Ciudad de México	Tláhuac	Tláhuac	Av. Tlahuac 137, Tláhuac, 13000 Ciudad de México, CDMX, México	-99.005212	19.270531
1223	DIF200101701594	Ciudad de México	Tláhuac	Tláhuac	Av. Tlahuac 137, Tláhuac, 13000 Ciudad de México, CDMX, México	-99.005212	19.270531
1224	DIF200101701764	Ciudad de México	Álvaro Obregón	Álvaro Obregón	Acueducto, 01120 Ciudad de México, CDMX, México	-99.2030585	19.3982148

#	FOLIO	ESTADO	MUNICIPIO	LOCALIDAD	DIRECCION	LONGITUD	LATITUD
1225	DIF200101703137	Ciudad de México	Gustavo A. Madero	Gustavo A. Madero	5 de Febrero 34, Aragón La Villa(Aragón), Gustavo A. Madero, 07050 Ciudad de México, CDMX, México	-99.11418915	19.48326177
1226	DIF18180101073478	Ciudad de México	Xochimilco		Barrio San Pedro, San Antonio, El Rosario, San Marcos y Pueblo San Gregorio Atlapulco, así como en otros puntos dentro del área geográfica delegacional.	-99.104913	19.263462
1227	DIF18180101075916	Ciudad de México	Cuajimalpa de Morelos		Colonia San Pedro Puajimalpa	-99.299792	19.35735
1228	DIF18180101073501	Ciudad de México	Xochimilco		Deportivo Ecológico Cuemanco, Centro Deportivo Xochimilco y Deportivo Tulyehualco	-99.104913	19.263462
1229	DIF18180101073546	Ciudad de México	Xochimilco		En el comité ciudadano san Gregorio Atlapulco (pblo) clave 13-043, dentro del perímetro delegacional, En el comité ciudadano santa Cruz Xochitepec y santa María Tepepan (pblo) clave 13-065, dentro del perímetro delegacional.	-99.104913	19.263462
1230	DIF200101702472	Ciudad de México	Milpa Alta	San Pablo Oztotepec	San Pablo Oztotepec, 12400 San Pablo Oztotepec, CDMX, México	-99.0709315	19.1861266
1231	DIF200101702472	Ciudad de México	Milpa Alta	San Antonio Tecómitl	San Antonio Tecómitl, CDMX, México	-98.9935558	19.2194041
1232	DIF200101701584	Ciudad de México	Tláhuac	Tláhuac	Av. Tlahuac 137, Tláhuac, 13000 Ciudad de México, CDMX, México	-99.005212	19.270531
1233	DIF200101701621	Ciudad de México	Tláhuac	Tláhuac	Av. Tlahuac 137, Tláhuac, 13000 Ciudad de México, CDMX, México	-99.005212	19.270531
1234	DIF200101700800	Ciudad de México	Tláhuac		Augusto Aguirre MZ21 LT19, San Miguel Zapotitla, Zapotitla, Tláhuac, 13310 Ciudad de México, CDMX, México	-99.04144764	19.30761975
1235	DIF200101700008	Ciudad de México	Iztapalapa	Iztapalapa	Aldama 63, San Pablo, Iztaapalapa, 09000 Ciudad de México, CDMX, México	-99.0926985	19.3590113
1236	DIF200101700011	Ciudad de México	Iztapalapa	Iztapalapa	Aldama 63, San Pablo, Iztaapalapa, 09000 Ciudad de México, CDMX, México	-99.0926985	19.3590113
1237	DIF200101700793	Ciudad de México	Cuauhtémoc	Cuauhtémoc	Calle Nezahualcóyotl 109, Centro, Cuauhtémoc, 06080 Centro, CDMX, México	-99.1371839	19.4250719
1238	DIF200101701568	Ciudad de México	Tláhuac	Tláhuac	Av. Tlahuac 137, Tláhuac, 13000 Ciudad de México, CDMX, México	-99.005212	19.270531
1239	DIF200101700820	Ciudad de México	Cuauhtémoc		Calle Nezahualcóyotl 109, Centro, Cuauhtémoc, 06080 Centro, CDMX, México	-99.1371839	19.4250719
1240	DIF200101700846	Ciudad de México	Cuauhtémoc	Cuauhtémoc	Calle Nezahualcóyotl 109, Centro, Cuauhtémoc, 06080 Centro, CDMX, México	-99.1371839	19.4250719
1241	DIF200101701782	Ciudad de México	Iztacalco	Iztacalco	Av. Río Churubusco, Granjas México, Ciudad de México, CDMX, México	-99.0986041	19.4008614
1242	DIF200101700866	Ciudad de México	Cuauhtémoc	Cuauhtémoc	Calle Nezahualcóyotl 109, Centro, Cuauhtémoc, 06080 Centro, CDMX, México	-99.1371839	19.4250719
1243	DIF200101703246	Ciudad de México	Cuajimalpa de Morelos	Cuajimalpa De Morelos	Cuajimalpa de Morelos, CDMX, México	-99.2880597	19.3631419
1244	DIF200101700948	Ciudad de México	Milpa Alta	Villa Milpa Alta	Calle Veracruz Sur 3, Villa Milpa Alta, La Concepción, Milpa Alta, 12000 Villa Milpa Alta, CDMX, México	-99.0207839	19.18806083
1245	DIF200101700961	Ciudad de México	Milpa Alta	Villa Milpa Alta	Sta. Ana 58, Villa Milpa Alta, San Agustín, Milpa Alta, 12000 Villa Milpa Alta, CDMX, México	-99.01488304	19.18637371
1246	DIF200101700961	Ciudad de México	Milpa Alta	Villa Milpa Alta	Av. Jalisco Ote. SN-S, Villa Milpa Alta, Centro, Milpa Alta, 12000 Villa Milpa Alta, CDMX, México	-99.0226239	19.19186058
1247	DIF200101702001	Ciudad de México	Xochimilco	Xochimilco	Francisco Goytia 11, San Pedro, Xochimilco, 16090 Ciudad de México, CDMX, México	-99.10766602	19.25637713
1248	DIF200101702001	Ciudad de México	Xochimilco	Xochimilco	Francisco Goytia 12, San Pedro, Xochimilco, 16090 Ciudad de México, CDMX, México	-99.10783768	19.25670125
1249	DIF200101702001	Ciudad de México	Xochimilco	Xochimilco	Francisco Goytia 11, San Pedro, Xochimilco, 16090 Ciudad de México, CDMX, México	-99.10783768	19.25662022
1250	DIF200101703181	Ciudad de México	Gustavo A. Madero	Gustavo A. Madero	Iturbide 14, Villa Gustavo A. Madero, Gustavo A. Madero, 07050 Ciudad de México, CDMX, México	-99.11470413	19.48423276
1251	DIF200101703185	Ciudad de México	Gustavo A. Madero	Gustavo A. Madero	Fray Juan de Zumárraga 55B, Villa Gustavo A. Madero, Gustavo A. Madero, 07050 Ciudad de México, CDMX, México	-99.11521912	19.48309994
1252	DIF200101703191	Ciudad de México	Gustavo A. Madero	Gustavo A. Madero	Iturbide 26, Villa Gustavo A. Madero, Gustavo A. Madero, 07050 Ciudad de México, CDMX, México	-99.11418915	19.48423276
1253	DIF200101703200	Ciudad de México	Gustavo A. Madero	Gustavo A. Madero	Fray Juan de Zumárraga 48, Villa Gustavo A. Madero, Gustavo A. Madero, 07050 Ciudad de México, CDMX, México	-99.11624908	19.48374727
1254	DIF200101702098	Ciudad de México	La Magdalena Contreras	La Magdalena Contreras	Álvaro Obregón 20, Barranca Seca, La Magdalena Contreras, 10580 Ciudad de México, CDMX, México	-99.2414827	19.3046877
1255	DIF200101702103	Ciudad de México	La Magdalena Contreras	La Magdalena Contreras	Álvaro Obregón 20, Barranca Seca, La Magdalena Contreras, 10580 Ciudad de México, CDMX, México	-99.2414827	19.3046877
1256	DIF200101703210	Ciudad de México	Gustavo A. Madero	Gustavo A. Madero	Mina 19, 15 de Agosto, Gustavo A. Madero, 07050 Ciudad de México, CDMX, México	-99.11418915	19.48439459
1257	DIF200101703148	Ciudad de México	Gustavo A. Madero	Gustavo A. Madero	Mercado Villa Zona 34 loc 532-525 1er piso, Villa Gustavo A. Madero, Gustavo A. Madero, 07050 Ciudad de México, CDMX, México	-99.11487579	19.48358544
1258	DIF200101702156	Ciudad de México	Benito Juárez	Benito Juárez	Av. División del Nte. 1611, Sta Cruz Atoyac, Benito Juárez, 03310 Ciudad de México, CDMX, México	-99.1579611	19.3720433
1259	DIF200101701385	Ciudad de México	Coyoacán	Coyoacán	Coyoacán, Ciudad de México, CDMX, México	-99.1561883	19.3437444
1260	DIF200101701401	Ciudad de México	Coyoacán	Coyoacán	Coyoacán, Ciudad de México, CDMX, México	-99.1561883	19.3437444
1261	DIF200101701426	Ciudad de México	Coyoacán	Coyoacán	Coyoacán, Ciudad de México, CDMX, México	-99.1629131	19.3486926
1262	DIF200101702372	Ciudad de México	Álvaro Obregón	Álvaro Obregón	Calle 10 & Calle Canario, Tolteca, 01150 Ciudad de México, CDMX, México	-99.1942258	19.3898341
1263	DIF200101702373	Ciudad de México	Álvaro Obregón	Álvaro Obregón	Calle 10 & Calle Canario, Tolteca, 01150 Ciudad de México, CDMX, México	-99.1942258	19.3898341
1264	DIF200101702374	Ciudad de México	Álvaro Obregón	Álvaro Obregón	Calle 10 & Calle Canario, Tolteca, 01150 Ciudad de México, CDMX, México	-99.1942258	19.3898341
1265	DIF200101701470	Ciudad de México	Tláhuac	Tláhuac	Av. Tlahuac 137, Tláhuac, 13000 Ciudad de México, CDMX, México	-99.005212	19.270531

#	FOLIO	ESTADO	MUNICIPIO	LOCALIDAD	DIRECCION	LONGITUD	LATITUD
1266	DIF200101701476	Ciudad de México	Tláhuac	Tláhuac	Av. Tlahuac 137, Tláhuac, 13000 Ciudad de México, CDMX, México	-99.005212	19.270531
1267	DIF200101701482	Ciudad de México	Tláhuac	Tláhuac	Av. Tlahuac 137, Tláhuac, 13000 Ciudad de México, CDMX, México	-99.005212	19.270531
1268	DIF200101701487	Ciudad de México	Tláhuac	Tláhuac	Av. Tlahuac 137, Tláhuac, 13000 Ciudad de México, CDMX, México	-99.005212	19.270531
1269	DIF200101701503	Ciudad de México	Tláhuac	Tláhuac	Av. Tlahuac 137, Tláhuac, 13000 Ciudad de México, CDMX, México	-99.005212	19.270531
1270	DIF200101701522	Ciudad de México	Tláhuac	Tláhuac	Av. Tlahuac 137, Tláhuac, 13000 Ciudad de México, CDMX, México	-99.005212	19.270531
1271	DIF200101701531	Ciudad de México	Xochimilco	Xochimilco	Camino a San Lucas 32, Xochimilco, 16300 Ciudad de México, CDMX, México	-99.10820246	19.2502391
1272	DIF200101701531	Ciudad de México	Xochimilco	Xochimilco	Calle Maíz 204, Santiago Tepalcatlapan, Xochimilco, 16200 Ciudad de México, CDMX, México	-99.10766602	19.25281183
1273	DIF200101701542	Ciudad de México	Xochimilco	Xochimilco	16090, Francisco Goytia 11, San Pedro, Xochimilco, 16200 Ciudad de México, CDMX, México	-99.10903931	19.25540479
1274	DIF200101701542	Ciudad de México	Xochimilco	Xochimilco	Gladiolas 161, San Pedro, Xochimilco, 16090 Ciudad de México, CDMX, México	-99.10886765	19.25702536
1275	DIF200101700951	Ciudad de México	Milpa Alta	Villa Milpa Alta	Blvd. Nuevo Leon Ote. 61, Villa Milpa Alta, Santa Cruz, Milpa Alta, 12000 Ciudad de México, CDMX, México	-99.02207136	19.19655696
1276	DIF200101699947	Ciudad de México	Iztapalapa	Iztapalapa	Aldama 63, San Pablo, Izatapalapa, 09000 Ciudad de México, CDMX, México	-99.0926985	19.3590113
1277	DIF200101702002	Ciudad de México	Xochimilco	Xochimilco	Av. Guadalupe I. Ramírez 5, El Rosario, Xochimilco, 16070 Ciudad de México, CDMX, México	-99.10423279	19.2638316
1278	DIF200101702002	Ciudad de México	Xochimilco	Xochimilco	Av. Guadalupe I. Ramírez 5, El Rosario, Xochimilco, 16070 Ciudad de México, CDMX, México	-99.10431862	19.26358853
1279	DIF200101702002	Ciudad de México	Xochimilco	Xochimilco	Av. Guadalupe I. Ramírez 5, El Rosario, Xochimilco, 16070 Ciudad de México, CDMX, México	-99.10395384	19.26354801
1280	DIF200101701527	Ciudad de México	Tláhuac	Tláhuac	Av. Tlahuac 137, Tláhuac, 13000 Ciudad de México, CDMX, México	-99.005212	19.270531
1281	DIF200101700012	Ciudad de México	Iztapalapa	Iztapalapa	Aldama 63, San Pablo, Izatapalapa, 09000 Ciudad de México, CDMX, México	-99.0926985	19.3590113
1282	DIF200101700014	Ciudad de México	Iztapalapa	Iztapalapa	Aldama 63, San Pablo, Izatapalapa, 09000 Ciudad de México, CDMX, México	-99.0926985	19.3590113
1283	DIF200101700016	Ciudad de México	Iztapalapa	Iztapalapa	Aldama 63, San Pablo, Izatapalapa, 09000 Ciudad de México, CDMX, México	-99.0926985	19.3590113
1284	DIF200101700018	Ciudad de México	Iztapalapa	Iztapalapa	Aldama 63, San Pablo, Izatapalapa, 09000 Ciudad de México, CDMX, México	-99.0926985	19.3590113
1285	DIF200101702447	Ciudad de México	Milpa Alta	San Antonio Tecómitl	San Antonio Tecómitl, CDMX, México	-98.9935558	19.2194041
1286	DIF200101702447	Ciudad de México	Milpa Alta	Villa Milpa Alta	Villa Milpa Alta, 12000 Villa Milpa Alta, CDMX, México	-99.0267076	19.1942041
1287	DIF200101701376	Ciudad de México	Coyoacán	Coyoacán	Coyoacán, Ciudad de México, CDMX, México	-99.1561883	19.3437444
1288	DIF200101701376	Ciudad de México	Coyoacán	Coyoacán	Coyoacán, Ciudad de México, CDMX, México	-99.1629131	19.3486926
1289	DIF200101701409	Ciudad de México	Coyoacán	Coyoacán	Coyoacán, Ciudad de México, CDMX, México	-99.1629131	19.3486926
1290	DIF200101701413	Ciudad de México	Coyoacán	Coyoacán	Coyoacán, Ciudad de México, CDMX, México	-99.1629131	19.3486926
1291	DIF200101701477	Ciudad de México	Tláhuac	Tláhuac	Av. Tlahuac 137, Tláhuac, 13000 Ciudad de México, CDMX, México	-99.005212	19.270531
1292	DIF200101701490	Ciudad de México	Iztacalco	Iztacalco	Iztacalco, Ciudad de México, CDMX, México	-99.0976808	19.3948036
1293	DIF200101701491	Ciudad de México	Tláhuac	Tláhuac	Av. Tlahuac 137, Tláhuac, 13000 Ciudad de México, CDMX, México	-99.005212	19.270531
1294	DIF200101701537	Ciudad de México	Xochimilco	Xochimilco	Camino a San Lucas 32, Xochimilco, 16300 Ciudad de México, CDMX, México	-99.10766602	19.25021884
1295	DIF200101701537	Ciudad de México	Xochimilco	Xochimilco	Camino a San Lucas 32, Xochimilco, 16300 Ciudad de México, CDMX, México	-99.10800934	19.25070503
1296	DIF200101701540	Ciudad de México	Xochimilco	Xochimilco	Camino a San Lucas 32, Xochimilco, 16300 Ciudad de México, CDMX, México	-99.10835266	19.25021884
1297	DIF200101701540	Ciudad de México	Xochimilco	Xochimilco	Camino a San Lucas 32, Xochimilco, 16300 Ciudad de México, CDMX, México	-99.10792351	19.25054297
1298	DIF200101703145	Ciudad de México	Gustavo A. Madero	Gustavo A. Madero	Iturbide 30, Villa Gustavo A. Madero, Gustavo A. Madero, 07050 Ciudad de México, CDMX, México	-99.11590576	19.48423276
1299	DIF200101701604	Ciudad de México	Tláhuac	Tláhuac	Av. Tlahuac 137, Tláhuac, 13000 Ciudad de México, CDMX, México	-99.005212	19.270531
1300	DIF200101703253	Ciudad de México	Cuajimalpa de Morelos	Cuajimalpa De Morelos	Cuajimalpa de Morelos, CDMX, México	-99.2880597	19.3631419
1301	DIF200101701611	Ciudad de México	Tláhuac	Tláhuac	Av. Tlahuac 137, Tláhuac, 13000 Ciudad de México, CDMX, México	-99.005212	19.270531
1302	DIF200101701625	Ciudad de México	Tláhuac	Tláhuac	Av. Tlahuac 137, Tláhuac, 13000 Ciudad de México, CDMX, México	-99.005212	19.270531
1303	DIF200101701771	Ciudad de México	Iztapalapa	Iztapalapa	Los Ángeles, Ciudad de México, CDMX, México	-99.0667845	19.3439383
1304	DIF200101701781	Ciudad de México	Benito Juárez	Benito Juárez	Av. Río Mixcoac, Acacias, Ciudad de México, CDMX, México	-99.1748844	19.3625618
1305	DIF200101700815	Ciudad de México	Cuauhtémoc	Cuauhtémoc	Calle Nezahualcóyotl 109, Centro, Cuauhtémoc, 06080 Centro, CDMX, México	-99.1371839	19.4250719
1306	DIF200101700835	Ciudad de México	Cuauhtémoc	Cuauhtémoc	Calle Nezahualcóyotl 109, Centro, Cuauhtémoc, 06080 Centro, CDMX, México	-99.1371839	19.4250719
1307	DIF200101700848	Ciudad de México	Cuauhtémoc	Cuauhtémoc	Calle Nezahualcóyotl 109, Centro, Cuauhtémoc, 06080 Centro, CDMX, México	-99.1371839	19.4250719
1308	DIF200101700855	Ciudad de México	Cuauhtémoc	Cuauhtémoc	Calle Nezahualcóyotl 109, Centro, Cuauhtémoc, 06080 Centro, CDMX, México	-99.1371839	19.4250719
1309	DIF200101700859	Ciudad de México	Cuauhtémoc	Cuauhtémoc	Calle Nezahualcóyotl 109, Centro, Cuauhtémoc, 06080 Centro, CDMX, México	-99.1371839	19.4250719
1310	DIF180301308315	Ciudad de México	Álvaro Obregón	Álvaro Obregón	CALLE ESTEBAN FLORES COLONIA ACUILOTLA, 1539ÁLVARO OBREGÓN, ÁLVARO OBREGÓN CIUDAD DE MÉXICOENTRECALLE ESTEBAN FLORES Y CALLE MIXCOAC, CALLE ESTEBAN FLORES LOS TRABAJOS DE REHABILITACIÓN SE LLEVARÁN A CABO EN LA CALLE ESTEBAN FLORES ENTRE LAS CAL	-99.24321723	19.36010283

#	FOLIO	ESTADO	MUNICIPIO	LOCALIDAD	DIRECCION	LONGITUD	LATITUD
1311	DIF180301308341	Ciudad de México	Álvaro Obregón	Álvaro Obregón	CALLE MINAS DEL COYOTE COLONIA LOMAS DE TARANGO, 01620ÁLVARO OBREGÓN, ÁLVARO OBREGÓN CIUDAD DE MÉXICOENTRE CALLE MINAS DEL COYOTE Y CALLE COLINA DE ARECIBO, CALLE PROLONGACIÓN 5 DE MAYO LOS TRABAJOS DE REHABILITACIÓN SE LLEVARÁN A CABO EN CALLE	-99.21772552	19.35944994
1312	DIF180301308368	Ciudad de México	Álvaro Obregón	Álvaro Obregón	CALLE PALMAS PUEBLO SAN BARTOLO AMEYALCO, 01800ÁLVARO OBREGÓN, ÁLVARO OBREGÓN CIUDAD DE MÉXICOENTRE CALLE PALMAS Y CALLE PALMAS, CALZADA DESIERTO DE LOS LEONES LOS TRABAJOS DE REHABILITACIÓN SE LLEVARÁN A CABO EN CALLE PALMAS Y CALZADA DESIERTO	-99.26956189	19.32595022
1313	DIF180301287541	Ciudad de México	Iztacalco	Iztacalco	CALLE SUR 65-A 3246INTERIOR 0 S COLONIA VIADUCTO PIEDAD, 08200IZTACALCO, IZTACALCO CIUDAD DE MÉXICOENTRE CALZADA SANTA ANITA Y CALLE JUAN JOSE EGUIARA, AVENIDA LA CORUÑA CERCA DEL CENTRO DE MAESTROS GREGORIO TORRES	-99.13173931	19.3992662
1314	DIF180301308427	Ciudad de México	Álvaro Obregón	Álvaro Obregón	COLONIA EL PIRU SANTA FE, 664ÁLVARO OBREGÓN, ÁLVARO OBREGÓN CIUDAD DE MÉXICOENTRE Y, LOS TRABAJOS DE REHABILITACIÓN SE LLEVARÁN A CABO EN VARIAS CALLES DE LA UNIDAD HABITACIONAL EL PIRU C.P. 01230 DENTRO DEL PERIMETRO DELEGACIONAL.	-99.24289	19.36244102
1315	DIF16160300759204	Ciudad de México	Iztapalapa	Iztapalapa	CALLE VILLA FRANQUEZA INTERIOR SN COLONIA DESARROLLO URBANO QUETZALCOATL, 09700 IZTAPALAPA, IZTAPALAPA DISTRITO FEDERAL ENTRE CALLE VILLA FRANQUEZA	-99.04487972	19.32550155
1316	DIF180301289105	Ciudad de México	Azcapotzalco	Azcapotzalco	AVENIDA DEL ROSARIO INTERIOR SN COLONIA SAN MARTÍN XOCHINAHUAC, 02120AZCAPOTZALCO, AZCAPOTZALCO CIUDAD DE MÉXICOENTRE CALLE 3 Y CALLE 4, CALLE HUITZILIN A UN COSTADO DE LA BODEGA AURRERA EXPRESS XOCHINAHUAC	-99.19503621	19.49903255
1317	DIF18180101076032	Ciudad de México	Cuajimalpa de Morelos	Cuajimalpa	Mercado Contadero en la Colonia San Pedro Cuajimalpa.	-99.299792	19.35735
1318	DIF180301289545	Ciudad de México	Tlalpan	Tlalpan	COLONIA LA VENTA, 14700TLALPAN, TLALPAN CIUDAD DE MÉXICOENTRE CALLE SAN FRANCISCO Y AVENIDA TLALOC, CALLE NEZAHUALPILI DENTRO DE LA COLONIA LA VENTA CERCA DE LA PRIVADA LOS PINOS	-99.180063	19.21597318
1319	DIF180301289516	Ciudad de México	Gustavo A. Madero	Gustavo A. Madero	COLONIA LA LENGÜETA, 07144GUSTAVO A. MADERO, GUSTAVO A. MADERO CIUDAD DE MÉXICOENTRE CAMINO A LAS AGUILAS Y CALLE AQUILES SERDÁN, CALLE MIMI DERBA CERCA DE UNA ZONA DE CONSERVACIÓN ECOLÓGICA	-99.12910536	19.57133917
1320	DIF180301289564	Ciudad de México	Tlalpan	Tlalpan	COLONIA LOLOIQUE, 14700TLALPAN, TLALPAN CIUDAD DE MÉXICOENTRE ANDADOR CASCADA Y CALLE ENCINOS, CALLE BOSQUES CERCA DE LA SECUNDARIA TÉCNICA 112	-99.23613408	19.27283661
1321	DIF180301289580	Ciudad de México	Milpa Alta	San Salvador Cuauhtenco	PUEBLO SAN SALVADOR CUAUHTENCO, 12300SAN SALVADOR CUAUHTENCO, MILPA ALTA CIUDAD DE MÉXICOENTREAVENIDA SAN ISIDRO Y AVENIDA MORELOS PONIENTE, AVENIDA FABIAN FLORES ORIENTE CERCA DEL PUEBLO DE SANTA CECILIA TEPETLAPA	-99.08677015	19.19501812
1322	DIF18180201137693	Ciudad de México	Gustavo A. Madero	Gustavo A. Madero	Delegación Gustavo A. Madero	-99.113471	19.482945
1323	DIF180301289495	Ciudad de México	Gustavo A. Madero	Gustavo A. Madero	COLONIA FORESTAL II, 07144GUSTAVO A. MADERO, GUSTAVO A. MADERO CIUDAD DE MÉXICOENTRE CALLE MONTES ESCANDINAVOS Y AVENIDA CAMINO A LAS ÁGUILAS, CALLE CAMPOS ELISEOS COLONIA EN GUSTAVO A MADERO A UN COSTADO DE LA PARROQUIA DE SAN PEDRO APOSTOL.	-99.12702158	19.56640656
1324	DIF180301289519	Ciudad de México	Tlalpan	Tlalpan	COLONIA 2 DE OCTUBRE, 14739TLALPAN, TLALPAN CIUDAD DE MÉXICOENTRE AVENIDA FERROCARRIL CUERNAVACA Y CARRETERA PICACHO AJUSCO, CALLE 35 CERCA DEL PARQUE 2 DE OCTUBRE	-99.23072115	19.27475501
1325	DIF180301289526	Ciudad de México	Milpa Alta	Villa Milpa Alta	COLONIA VILLA MILPA ALTA CENTRO, 12000VILLA MILPA ALTA, MILPA ALTA CIUDAD DE MÉXICOENTRE CARRETERA FEDERAL 113 Y AVENIDA NUEVO LEON, PROLONGACION JALISCO PUEBLO A UN COSTADO DEL POBLADO DE SAN AGUSTIN	-99.02161104	19.19005238
1326	DIF180301289537	Ciudad de México	Tlalpan	San Miguel Ajusco	COLONIA AMPLIACIÓN LA VENTA, 14700SAN MIGUEL AJUSCO, TLALPAN CIUDAD DE MÉXICOENTRE CALLE SANTA ANA Y CALLE SAN FRANCISCO, CAMINO ANTIGUO A SANTA ANA CERCA DEL CENTRO COMUNITARIO SAN JUAN BAUTISTA	-99.17770017	19.21507076
1327	DIF18180101073549	Ciudad de México	Xochimilco	Xochimilco	En el comité ciudadano nueva Tenochtitlan (u.hab) clave 13-082, dentro del perimetro delegacional.	-99.104913	19.263462
1328	DIF190201563661	Ciudad de México	Cuauhtémoc	Cuauhtémoc	Ex Hipódromo de Peralvillo, Ciudad de México, CDMX, México	-99.1331631	19.4555235
1329	DIF190201563661	Ciudad de México	Cuauhtémoc	Cuauhtémoc	Peralvillo, Ciudad de México, CDMX, México	-99.1331631	19.461417
1330	DIF180401462154	Ciudad de México	Iztapalapa	Iztapalapa	DADO QUE ES GASTO INDIRECTO EL PROYECTO SE UBICA EN LA CABECERA MUNICIPAL	-99.092623	19.359004
1331	DIF200201709031	Ciudad de México	Cuauhtémoc	Cuauhtémoc	Debussy 48, Peralvillo, Cuauhtémoc, 06220 Ciudad de México, CDMX, México	-99.1400406	19.4625788
1332	DIF190401691396	Ciudad de México	Tlalpan	Tlalpan	Calle Moneda 1, Tlalpan Centro I, Tlalpan, 14000 Ciudad de México, CDMX, México	-99.16785479	19.28925122



#	FOLIO	ESTADO	MUNICIPIO	LOCALIDAD	DIRECCION	LONGITUD	LATITUD
1333	DIF200201706943	Ciudad de México	Benito Juárez	Benito Juárez	Av. Coyoacán 1635, Col del Valle Sur, Benito Juárez, 03100 Ciudad de México, CDMX, México	-99.1734554	19.3658402
1334	DIF190401691105	Ciudad de México	Tlalpan	Tlalpan	Plaza de la Constitución 1, Tlalpan, 14000 Ciudad de México, CDMX, México	-99.16693211	19.28868413
1335	DIF200201708746	Ciudad de México	Tlalpan	Tlalpan	Av. San Fernando 84, Tlalpan Centro I, Tlalpan, 14050 Ciudad de México, CDMX, México	-99.16598797	19.29159043
1336	DIF200201708758	Ciudad de México	Tlalpan	Tlalpan	Av. San Fernando 84, Tlalpan Centro I, Tlalpan, 14050 Ciudad de México, CDMX, México	-99.16580558	19.29151955
1337	DIF190201564396	Ciudad de México	Tlalpan	Tlalpan	Plaza de la Constitución 1, Tlalpan Centro I, 14000 Ciudad de México, CDMX, México	-99.1673	19.2887639
1338	DIF190101512203	Ciudad de México	Xochimilco	Xochimilco	Av. Guadalupe I. Ramírez, El Rosario, Ciudad de México, CDMX, México	-99.1052689	19.2638921
1339	DIF200201707325	Ciudad de México	Cuauhtémoc	Cuauhtémoc	Calle Liverpool, Cuauhtémoc, 06600 Ciudad de México, CDMX, México	-99.1626512	19.4249967
1340	DIF200201707338	Ciudad de México	Coyoacán	Coyoacán	Coyoacán, Ciudad de México, CDMX, México	-99.1561883	19.3437444
1341	DIF190101512944	Ciudad de México	Cuauhtémoc	Cuauhtémoc	Calle Nezahualcóyotl 109, Centro, 06080 Centro, CDMX, México	-99.1371839	19.4250719
1342	DIF190101512788	Ciudad de México	Tláhuac	Tláhuac	Av. Tlahuac 137, Tláhuac, 13000 Ciudad de México, CDMX, México	-99.005212	19.270531
1343	DIF190101512927	Ciudad de México	Cuauhtémoc	Cuauhtémoc	Calle Nezahualcóyotl 109, Centro, 06080 Centro, CDMX, México	-99.1371839	19.4250719
1344	DIF190101512972	Ciudad de México	Iztapalapa	Iztapalapa	Ignacio Comonfort 55, Izatapalapa, 09000 Ciudad de México, CDMX, México	-99.09337521	19.35860338
1345	DIF190101512972	Ciudad de México	Iztapalapa	Iztapalapa	Aldama 63, San Pablo, 09000 Ciudad de México, CDMX, México	-99.0925256	19.3592904
1346	DIF190101512946	Ciudad de México	Cuauhtémoc	Cuauhtémoc	Calle Nezahualcóyotl 109, Centro, 06080 Centro, CDMX, México	-99.1371839	19.4250719
1347	DIF190101514677	Ciudad de México	Tlalpan	Tlalpan	Calle Moneda 1, Tlalpan Centro I, 14000 Ciudad de México, CDMX, México	-99.16770458	19.28927147
1348	DIF190201564410	Ciudad de México	Tlalpan	Tlalpan	Plaza de la Constitución 1, Tlalpan Centro I, 14000 Ciudad de México, CDMX, México AVENIDA NORTE 17 140 CIENTO CUARENTA INTERIOR CERO COLONIA MOCTEZUMA 2A SECCIÓN, 15530	-99.1673	19.2887639
1349	DIF190201538925	Ciudad de México	Venustiano Carranza	Venustiano Carranza	VENUSTIANO CARRANZA, VENUSTIANO CARRANZA CIUDAD DE MÉXICO ENTRE AVENIDA OCEANIA Y CALLE EMILIO CARRANZA, CALLE NORTE 13 NORTE 17 ENTRE AVENIDA	-99.10774632	19.43422784
1350	DIF190101512784	Ciudad de México	Tláhuac	Tláhuac	Av. Tlahuac 137, Tláhuac, 13000 Ciudad de México, CDMX, México	-99.005212	19.270531
1351	DIF200201708733	Ciudad de México	Tlalpan	Tlalpan	Av. San Fernando 84, Tlalpan Centro I, Tlalpan, 14050 Ciudad de México, CDMX, México	-99.16583776	19.29166132
1352	DIF200201708741	Ciudad de México	Tlalpan	Tlalpan	Av. San Fernando 84, Tlalpan Centro I, Tlalpan, 14050 Ciudad de México, CDMX, México	-99.1660738	19.29162081
1353	DIF200201708786	Ciudad de México	Tlalpan	Tlalpan	Av. San Fernando 84, Tlalpan Centro I, Tlalpan, 14050 Ciudad de México, CDMX, México	-99.16576266	19.29148917
1354	DIF200201707379	Ciudad de México	Cuauhtémoc	Cuauhtémoc	Calle Nezahualcóyotl 109, Centro, Cuauhtémoc, 06080 Centro, CDMX, México	-99.1371839	19.4250719
1355	DIF200201708798	Ciudad de México	Tlalpan	Tlalpan	Av. San Fernando 84, Tlalpan Centro I, Tlalpan, 14050 Ciudad de México, CDMX, México	-99.16576266	19.29151955
1356	DIF200201708811	Ciudad de México	Tlalpan	Tlalpan	Av. San Fernando 84, Toriello Guerra, Tlalpan, 14050 Ciudad de México, CDMX, México	-99.16574121	19.29154486
1357	DIF200201708824	Ciudad de México	Tlalpan	Tlalpan	Av. San Fernando 84, Toriello Guerra, Tlalpan, 14050 Ciudad de México, CDMX, México	-99.16573584	19.29154993
1358	DIF200201708835	Ciudad de México	Tlalpan	Tlalpan	Av. San Fernando 84, Tlalpan Centro I, Tlalpan, 14050 Ciudad de México, CDMX, México	-99.16579485	19.29150942
1359	DIF200201707986	Ciudad de México	Xochimilco	Xochimilco	16070, Av. Nuevo León 5, Santa Crucita, Xochimilco, 16070 Ciudad de México, CDMX, México	-99.10316527	19.2621402
1360	DIF200201707986	Ciudad de México	Xochimilco	Xochimilco	Francisco Presa 2, Santiago Tulyehualco, Xochimilco, 16700 Ciudad de México, CDMX, México	-99.01135325	19.25456411
1361	DIF200201708542	Ciudad de México	Venustiano Carranza	Venustiano Carranza	Cto. Interior, Ignacio Zaragoza, Ciudad de México, CDMX, México	-99.0981799	19.4153306
1362	DIF200201708920	Ciudad de México	Tlalpan	Tlalpan	Av. San Fernando 84, Toriello Guerra, Tlalpan, 14050 Ciudad de México, CDMX, México	-99.16576266	19.2915398
1363	DIF200201708923	Ciudad de México	Cuauhtémoc	Cuauhtémoc	López Rayón 46, Lagunilla, Morelos, Cuauhtémoc, 06200 Ciudad de México, CDMX, México	-99.1367732	19.443992
1364	DIF190401589575	Ciudad de México	Gustavo A. Madero	Gustavo A. Madero	CALLE 10 DE MAYO COLONIA FORESTAL, 07140 GUSTAVO A. MADERO, GUSTAVO A. MADERO CIUDAD DE MÉXICO ENTRE CALLE 12 DE DICIEMBRE Y CALLE PRIMERA 12 DE DICIEMBRE, SE ENCUENTRA ENTRE CALLES DOCE DE DICIEMBRE Y PRIMERA DOCE DE DICIEMBRE	-99.12906643	19.57365356
1365	DIF200201708973	Ciudad de México	Cuauhtémoc	Cuauhtémoc	Dr. Balmis 69, Doctores, Cuauhtémoc, 06720 Ciudad de México, CDMX, México	-99.1468975	19.4145186
1366	DIF200201709001	Ciudad de México	Cuauhtémoc	Cuauhtémoc	Calle de Mixcalco, Centro, 06000 Ciudad de México, CDMX, México	-99.1252768	19.434844
1367	DIF200201709024	Ciudad de México	Cuauhtémoc	Cuauhtémoc	Díaz de León 12, Tepito, Morelos, Cuauhtémoc, 06200 Morelos, CDMX, México	-99.126413	19.4437929
1368	DIF200201706761	Ciudad de México	Iztapalapa	Iztapalapa	Aldama 63, San Pablo, Izatapalapa, 09000 Ciudad de México, CDMX, México	-99.0926985	19.3590113
1369	DIF190201534957	Ciudad de México	Iztapalapa	Iztapalapa	CALLE ARROYO TLÁLOC COLONIA ESTRELLA DEL SUR, 9820 IZTAPALAPA, IZTAPALAPA CIUDAD DE MÉXICO ENTRE CALLE PUENTE TITLA Y CALLE NEZAHUALPILLI, ARROYO TLÁLOC ENTRE CALLE PUENTE TITLA Y CALLE NEZAHUALPILLI COLONIA ESTRELLA DEL SUR C.	-99.10040954	19.35122563
1370	DIF190401589597	Ciudad de México	Gustavo A. Madero	Gustavo A. Madero	CALLE DIEZ DE MAYO COLONIA FORESTAL, 07140 GUSTAVO A. MADERO, GUSTAVO A. MADERO CIUDAD DE MÉXICO ENTRE CALLE DOCE DE DICIEMBRE Y CALLE PRIMERA DOCE DE DICIEMBRE, SE ENCUENTRA ENTRE CALLES DOCE DE DICIEMBRE Y PRIMERA DOCE DE DI	-99.12909936	19.57369445
1371	DIF190401584794	Ciudad de México	Gustavo A. Madero	Gustavo A. Madero	CALLE SEGUNDA ORQUIDEA COLONIA MALACATES, 7119 GUSTAVO A. MADERO, GUSTAVO A. MADERO CIUDAD DE MÉXICO ENTRE CALLE BINGUINEROS Y CALLE PRIMERA DE ORQUIDEA, SE ENCUENTRA ENTRE BINGUINEROS Y PRIMERA ORQUIDEA	-99.13097842	19.57830143
1372	DIF200201709485	Ciudad de México	Benito Juárez	Benito Juárez	Mercado Independencia, Angel Urraza 2036, Benito Juárez, 03630 Ciudad de México, CDMX, México	-99.15029168	19.379798
1373	DIF200201707815	Ciudad de México	Azcapotzalco	Azcapotzalco	Rosas Moreno 28a, Santiago Ahuizotla, Azcapotzalco, 02750 Ciudad de México, CDMX, Mexico	-99.21196103	19.47915524

#	FOLIO	ESTADO	MUNICIPIO	LOCALIDAD	DIRECCION	LONGITUD	LATITUD
1374	DIF200201708766	Ciudad de México	Tlalpan	Tlalpan	Av. San Fernando 84, Tlalpan Centro I, Tlalpan, 14050 Ciudad de México, CDMX, México	-99.16577339	19.29150942
1375	DIF200201708778	Ciudad de México	Tlalpan	Tlalpan	Av. San Fernando 84, Tlalpan Centro I, Tlalpan, 14050 Ciudad de México, CDMX, México	-99.16580558	19.29151955
1376	DIF200201708816	Ciudad de México	Cuauhtémoc	Cuauhtémoc	San Camilito 25, Centro, Cuauhtémoc, 06000 Ciudad de México, CDMX, México	-99.13886547	19.44260653
1377	DIF200201707759	Ciudad de México	Cuauhtémoc	Cuauhtémoc	Calle del Fresno 408, Atlampa, Cuauhtémoc, 06450 Ciudad de México, CDMX, México	-99.1590215	19.4617103
1378	DIF200201710071	Ciudad de México	Benito Juárez	Benito Juárez	Av. División del Nte. 1611, Sta Cruz Atoyac, Benito Juárez, 03310 Ciudad de México, CDMX, México CALLE LANGOSTA 2 INTERIOR SN COLONIA DEL MAR, 13270 TLÁHUAC, TLÁHUAC CIUDAD DE MÉXICO	-99.1579611	19.3720433
1379	DIF190401578708	Ciudad de México	Tláhuac	Tláhuac	ENTRE AVENIDA SIRENA Y CALLE OSTIÓN, CALLE PÁNPAÑO COMEDOR COMUNITARIO CC162 SAMBORCITO A UN COSTADO DE LA PARADA DE AUTOBUSES DE AV. LAGOS CALLE PLATA COLONIA CITLALLI, 9660 IZTAPALAPA, IZTAPALAPA CIUDAD DE MÉXICO ENTRE CALLE TURITZIO Y CALLE PALMITAS, CALLE PLATA ESQUINA CON CALLE TURITZIO Y CALLE PALMITAS	-99.02465859	19.33448687
1380	DIF190401632758	Ciudad de México	Iztapalapa	Iztapalapa	COLONIA CITLALL C.P. 09660 ALCALDÍA IZTAPALAPA CDMX Y D	-99.1273263	19.2677163
1381	DIF200201708105	Ciudad de México	Xochimilco	Xochimilco	Guadalupe I Ramírez, La Noria, Ciudad de México, CDMX, México	-99.1037178	19.26346699
1382	DIF200201708105	Ciudad de México	Xochimilco	Xochimilco	Reloj Monumento, Av. Guadalupe I. Ramírez, El Rosario, Xochimilco, 16070 Ciudad de México, CDMX, México	-99.1593874	19.4689144
1383	DIF200201712524	Ciudad de México	Azcapotzalco	Azcapotzalco	Av. Jardín 356, Col del Gas, Azcapotzalco, 02970 Ciudad de México, CDMX, México	-99.1561883	19.3437444
1384	DIF200201707353	Ciudad de México	Coyoacán	Coyoacán	Coyoacán, Ciudad de México, CDMX, México	-99.1374706	19.4253361
1385	DIF200201707377	Ciudad de México	Cuauhtémoc	Cuauhtémoc	Calle Nezahualcóyotl, Centro, 06080 Ciudad de México, CDMX, México	-99.20499802	19.40738534
1386	DIF200201708533	Ciudad de México	Miguel Hidalgo	Miguel Hidalgo	Mariano Arista, Panteón Civil de Dolores, Miguel Hidalgo, 11100 Ciudad de México, CDMX, México	-99.1593874	19.4689144
1387	DIF200201709648	Ciudad de México	Azcapotzalco	Azcapotzalco	Av. Jardín 356, Col del Gas, Azcapotzalco, 02970 Ciudad de México, CDMX, México CALLE HIGUERA INTERIOR S/N COLONIA SAN BERNABÉ OCOTEPEC, 10300 LA MAGDALENA CONTRERAS,	-99.25822951	19.31973254
1388	DIF190401585832	Ciudad de México	La Magdalena Contreras	La Magdalena Contreras	LA MAGDALENA CONTRERAS CIUDAD DE MÉXICO ENTRE CALLE PUENTE DE CEDROS Y AVENIDA AZTECAS, POR AVENIDA LUIS CABRERA TOMAR AVENIDA HIDALGO HAS CALLE LANCEROS DE OAXACA COLONIA EJÉRCITO DE ORIENTE, 9230 IZTAPALAPA, IZTAPALAPA CIUDAD DE MÉXICO ENTRE AVENIDA BATALLÓN LIGERO DE TOLUCA Y CALLE ALEJANDRO ESPINOZA, CALLE	-99.03215165	19.38179094
1389	DIF190401595752	Ciudad de México	Iztapalapa	Iztapalapa	LANCEROS DE OAXACA ENTRE AVENIDA BATALLÓN LIGERO DE CALLE VILLA GONZÁLO COLONIA DESARROLLO URBANO QUETZALCOATL, 9700 IZTAPALAPA,	-99.03747647	19.32275941
1390	DIF190401632943	Ciudad de México	Iztapalapa	Iztapalapa	IZTAPALAPA CIUDAD DE MÉXICO ENTRE CALLE VILLA GENERAL ROCA Y CALLE VILLA GUILLERMINA, CALLE VILLA GENERAL MITRE CALLE VILLA GONZÁLO ESQUINA CALLE VILL CALLE BENITO JUÁREZ COLONIA TULA, 9800 IZTAPALAPA, IZTAPALAPA CIUDAD DE MÉXICO ENTRE	-99.11177954	19.3349536
1391	DIF190401597134	Ciudad de México	Iztapalapa	Iztapalapa	AVENIDA CANAL NACIONAL Y CALLE TULA, CALLE BENITO JUÁREZ ENTRE AVENIDA CANAL NACIONAL Y CALLE TULA COLONIA TULA ALCALDÍA IZTAPALAPA CDMX Y C CALLE DIEZ DE MAYO COLONIA FORESTAL, 07140 GUSTAVO A. MADERO, GUSTAVO A. MADERO CIUDAD	-99.12910423	19.5736814
1392	DIF190401589590	Ciudad de México	Gustavo A. Madero	Gustavo A. Madero	DE MÉXICO ENTRE CALLE DOCE DE DICIEMBRE Y CALLE PRIMERA DOCE DE DICIEMBRE, SE ENCUENTRA ENTRE CALLES DOCE DE DICIEMBRE Y PRIMERA DOCE DE DI Calle Moneda 1, Tlalpan Centro I, Tlalpan, 14000 Ciudad de México, CDMX, México	-99.16785479	19.28925122
1393	DIF190401691382	Ciudad de México	Tlalpan	Tlalpan	Gladiolas, San Marcos, 16090 Ciudad de México, CDMX, México	-99.0050447	19.27056666
1394	DIF190101512195	Ciudad de México	Xochimilco	Xochimilco	Av. Tlahuac 137, Tláhuac, 13000 Ciudad de México, CDMX, México	-99.005212	19.270531
1395	DIF190101512597	Ciudad de México	Tláhuac	Tláhuac	Av. Tlahuac 137, Tláhuac, 13000 Ciudad de México, CDMX, México	-99.20748	19.3728402
1396	DIF190101512776	Ciudad de México	Tláhuac	Tláhuac	Av. Sta. Lucia, Olivar del Conde 1ra Secc, Ciudad de México, CDMX, México	-99.2042482	19.3687624
1397	DIF190301573329	Ciudad de México	Álvaro Obregón	Álvaro Obregón	Alta Tensión, Lomas de Plateros, Ciudad de México, CDMX, México	-99.09362623	19.32306182
1398	DIF190301573329	Ciudad de México	Álvaro Obregón	Álvaro Obregón	BOULEVARD CAPRI COLONIA LOMAS ESTRELLA, 9890 IZTAPALAPA, IZTAPALAPA CIUDAD DE MÉXICO ENTRE CERRADA PRIMERA DE CAPRI Y AVENIDA TLÁHUAC, RETORNO TULYEHUALCO BOULEVARD CAPRI ESQUINA CERRADA PRIMERA DE CAPRI ENTRE AVENIDA TLÁHUAC Y	-99.1635835	19.4243136
1399	DIF190401596067	Ciudad de México	Iztapalapa	Iztapalapa	Calle Liverpool 136, Juárez, 06000 Ciudad de México, CDMX, México	-99.005212	19.270531
1400	DIF190201562081	Ciudad de México	Cuauhtémoc	Cuauhtémoc	Av. Tlahuac 137, Tláhuac, 13000 Ciudad de México, CDMX, México	-99.1673671	19.2885891
1401	DIF190101512664	Ciudad de México	Tláhuac	Tláhuac	Plaza de la Constitución, Tlalpan Centro I, 14000 Ciudad de México, CDMX, México	-99.12763685	19.52353774
1402	DIF190301574352	Ciudad de México	Tlalpan	Tlalpan	CALLE LÁZARO CÁRDENAS COLONIA SAN JUAN DE ARAGÓN VI SECCIÓN, 7918 GUSTAVO A. MADERO, GUSTAVO A. MADERO CIUDAD DE MÉXICO ENTRE CALLEJON CHIQUIHUIE Y CALLE NIÑOS HÉROES, SE ENCUENTRA ENTRE CALLEJÓN CHIQUIHUIE Y CALLE NIÑOS HÉ CALLE JUAN ESCUTIA COLONIA MIGUEL DE LA MADRID HURTADO, 9698 IZTAPALAPA, IZTAPALAPA	-99.00523269	19.3433196
1403	DIF190401584704	Ciudad de México	Gustavo A. Madero	Gustavo A. Madero	CIUDAD DE MÉXICO ENTRE CALLE BAMBÚ Y CALLE NÍSPERO, CERRADA OLMO CALLE JUAN ESCUTIA ENTRE CALLE BAMBÚ CALLE NÍSPERO Y CERRADA OLMO COLONIA MIGU		
1404	DIF190401632815	Ciudad de México	Iztapalapa	Iztapalapa			

#	FOLIO	ESTADO	MUNICIPIO	LOCALIDAD	DIRECCION	LONGITUD	LATITUD
1405	DIF190401632824	Ciudad de México	Iztapalapa	Iztapalapa	CALLE ARZÓN COLONIA SAN PABLO, 9648 IZTAPALAPA, IZTAPALAPA CIUDAD DE MÉXICO ENTRE AVENIDA CAÑADA Y CALLE NOCHEBUENA, CALLE TEMASCAL CALLE ARZÓN ENTRE AVENIDA CAÑADA CALLE NOCHEBUENA CALLE TEMASCAL COLONIA SAN PABLO C.P. 09648 Y	-99.00331089	19.33373265
1406	DIF190401690834	Ciudad de México	Álvaro Obregón	Álvaro Obregón	Calle 10, Toluca, Ciudad de México, CDMX, México	-99.193727	19.3897879
1407	DIF190401691177	Ciudad de México	Tlalpan	Tlalpan	Calle Moneda 1, Tlalpan Ciudad de México, CDMX, México	-99.16776896	19.28937274
1408	DIF190101512686	Ciudad de México	Tláhuac	Tláhuac	Av. Tlahuac 137, Tláhuac, 13000 Ciudad de México, CDMX, México	-99.005212	19.270531
1409	DIF190101512759	Ciudad de México	Tláhuac	Tláhuac	Av. Tlahuac 137, Tláhuac, 13000 Ciudad de México, CDMX, México	-99.005212	19.270531
1410	DIF190101512928	Ciudad de México	Cuauhtémoc	Cuauhtémoc	Calle Nezahualcóyotl 109, Centro, 06080 Centro, CDMX, México	-99.1371839	19.4250719
1411	DIF190101512950	Ciudad de México	Iztapalapa	Iztapalapa	Aldama 63, San Pablo, 09000 Ciudad de México, CDMX, México	-99.0925256	19.3592904
1412	DIF190101512950	Ciudad de México	Iztapalapa	Iztapalapa	09000, Ignacio Comonfort 37, San Lucas, Ciudad de México, CDMX, México	-99.09271002	19.3583402
1413	DIF190201531827	Ciudad de México	Coyoacán	Coyoacán	DADO QUE ES GASTO INDIRECTO EL PROYECTO SE UBICA EN LA CABECERA MUNICIPAL	-99.162146	19.350214
1414	DIF190201561783	Ciudad de México	Cuauhtémoc	Cuauhtémoc	Calle Nezahualcóyotl 109, Centro, 06080 Centro, CDMX, México	-99.1371839	19.4250719
1415	DIF190201562088	Ciudad de México	Cuauhtémoc	Cuauhtémoc	Calle Liverpool 136, Juárez, 06000 Ciudad de México, CDMX, México	-99.1635835	19.4243136
1416	DIF190101512914	Ciudad de México	Cuauhtémoc	Cuauhtémoc	Calle Nezahualcóyotl 109, Centro, 06080 Centro, CDMX, México	-99.1371839	19.4250719
1417	DIF190101512960	Ciudad de México	Iztapalapa	Iztapalapa	Ignacio Comonfort, San Lucas, 09000 Ciudad de México, CDMX, México	-99.09321427	19.3584313
1418	DIF190101512960	Ciudad de México	Iztapalapa	Iztapalapa	Aldama 63, San Pablo, 09000 Ciudad de México, CDMX, México	-99.0925256	19.3592904
1419	DIF190401584911	Ciudad de México	La Magdalena Contreras	La Magdalena Contreras	CALLE CAÑADA INTERIOR S/N COLONIA EL TANQUE, 10320 LA MAGDALENA CONTRERAS, LA MAGDALENA CONTRERAS CIUDAD DE MÉXICO ENTRE CALLE MEMBRILLO Y AVENIDA HIDALGO, LLEGAR POR AVENIDA LUIS CABRERA HASTA ENCONTRAR AVENIDA LEA Y SU CONT AVENIDA ANTIGUA VÍA A LA VENTA INTERIOR SN COLONIA LOMAS DE BECERRA, 01279 ÁLVARO	-99.25355668	19.32525346
1420	DIF190401580095	Ciudad de México	Álvaro Obregón	Álvaro Obregón	OBREGÓN, ÁLVARO OBREGÓN CIUDAD DE MÉXICO ENTRE CALLE CADEREYTA Y CALLE CUENAVACA, CALLE IGUALA COMEDOR PÚBLICO CP01 LOMÁS DE BECERRA UBICADO DENT CERRADA 4TA DE CANTERA PUEBLO SAN ANDRÉS TOTOLTEPEC, 14400 TLALPAN, TLALPAN CIUDAD DE	-99.21601988	19.38412147
1421	DIF190401581039	Ciudad de México	Tlalpan	Tlalpan	MÉXICO ENTRE CALLE CANTERA Y AVENIDA MIGUEL HIDALGO, EL PROYECTO SE REALIZARA AL SUR DE LA PANADERÍA LECARAZ A 200 METROS SOBRE EL CAMINO A AVENIDA CANAL RIO CHURUBUSCO INTERIOR SN ZONA FEDERAL CENTRAL DE ABASTO, 09040	-99.18507353	19.27956033
1422	DIF190401578642	Ciudad de México	Iztapalapa	Iztapalapa	IZTAPALAPA, IZTAPALAPA CIUDAD DE MÉXICO ENTRE AVENIDA FRUTAS Y LEGUMBRES Y PASAJE PASILLO 2, PASAJE PASILLO 4 COMEDOR COMUNITARIO CC493 COMEDOR CDMX CALLE TULUM COLONIA HÉROES DE PADIERNA, 14200 TLALPAN, TLALPAN CIUDAD DE MÉXICO ENTRE	-99.08887471	19.37422759
1423	DIF190401585292	Ciudad de México	Tlalpan	Tlalpan	CALLE TEKAL Y CALLE HOMUN, CALLE SACALUM EL PROYECTO DE CONSTRUCCIÓN DE DRENAJE SANITARIO SE LLEVARÁ A CABO EN LA CALLE TULUM ENTRE CALLES TE CALLE ZACAPOAXTLA 117 CIENTO DIECISIETE INTERIOR SN COLONIA SAN FELIPE DE JESÚS, 07510	-99.2268382	19.28392955
1424	DIF190401578700	Ciudad de México	Gustavo A. Madero	Gustavo A. Madero	GUSTAVO A. MADERO, GUSTAVO A. MADERO CIUDAD DE MÉXICO ENTRE CALLE TELOYUCAN Y CALLE HEROÉS DEL 47, CALLE ANTIGUA VERACRUZ COMEDOR COMUNITAR AVENIDA AVENIDA CAMINO REAL A ZAPOTITLAN INTERIOR SN COLONIA DEGOLLADO, 09704 IZTAPALAPA,	-99.0666404	19.49616899
1425	DIF190401604230	Ciudad de México	Iztapalapa	Iztapalapa	IZTAPALAPA CIUDAD DE MÉXICO ENTRE CALLE CALLE CAMINO VIEJO A LAS MINAS Y CALLE CALLE CAMINO REAL, AVENIDA AVENIDA CAMINO REAL A ZAPOTITLAN	-99.03950557	19.314852
1426	DIF190101512893	Ciudad de México	Cuauhtémoc	Cuauhtémoc	Calle Nezahualcóyotl 109, Centro, 06080 Centro, CDMX, México	-99.1371839	19.4250719
1427	DIF190201535176	Ciudad de México	Iztapalapa	Iztapalapa	CALLE CAMPESINOS COLONIA SANTA ISABEL INDUSTRIAL, 9820 IZTAPALAPA, IZTAPALAPA CIUDAD DE MÉXICO ENTRE CALLE VAQUEROS Y CALLE SUR CIENTO VEINTINUEVE, CALLE CAMPESINOS ESQUINA AVENIDA TLÁHUAC ENTRE CALLE VAQUEROS Y CALLE SUR CIENT	-99.10617897	19.35242011
1428	DIF190201534198	Ciudad de México	Iztapalapa	Iztapalapa	CALLE CONVENTO COLONIA EL SANTUARIO, 9820 IZTAPALAPA, IZTAPALAPA CIUDAD DE MÉXICO ENTRE CALLE CAPILLA DEL CARMEN Y CALLE TLAXCANES, EL POZO DE ABSORCIÓN SE UBICA EN CALLE CONVENTO ENTRE CALLE CAPILLA DEL CARMEN Y CALLE TLAXCANE CALLE SETENTA Y UNO COLONIA SANTA CRUZ MEYEHUALCO, 9290 IZTAPALAPA, IZTAPALAPA CIUDAD DE	-99.09482518	19.35392838
1429	DIF190201536034	Ciudad de México	Iztapalapa	Iztapalapa	MÉXICO ENTRE AVENIDA DOS Y CALLE OCHO, CALLE SETENTA Y UNO ENTRE AVNIDA DOS Y CALLE OCHO COLONIA SANTA CRUZ MEYEHUALCO C.P. 09290 ALCALDÍA CALLE OSA MAYOR INTERIOR COLONIA EL ROSARIO, 02100 AZCAPOTZALCO, AZCAPOTZALCO CIUDAD DE	-99.04738161	19.34620271
1430	DIF190201528337	Ciudad de México	Azcapotzalco	Azcapotzalco	MÉXICO ENTRE CALLE CINSEL Y CALLE RENACIMIENTO, SE LOCALIZA SOBRE LA CALLE CINSEL Y CALLE RENACIMIENTO A UNA CUADRA DEL TIANGUIS EL ROSARIO	-99.20581666	19.50447235
1431	DIF190201562062	Ciudad de México	Cuauhtémoc	Cuauhtémoc	Calle Nezahualcóyotl 109, Centro, 06080 Centro, CDMX, México	-99.1371839	19.4250719
1432	DIF190201560937	Ciudad de México	Xochimilco	Xochimilco	Anillo Perif., Coapa, Parque Ecológico de Xochimilco, 14339 Ciudad de México, CDMX, México	-99.10239816	19.29505363

#	FOLIO	ESTADO	MUNICIPIO	LOCALIDAD	DIRECCION	LONGITUD	LATITUD
1433	DIF190201554332	Ciudad de México	Azcapotzalco	Azcapotzalco	CALLE TLAHUICAS INTERIOR COLONIA TEZOMOC, 2459 AZCAPOTZALCO, AZCAPOTZALCO CIUDAD DE MÉXICO ENTRE CALLE TONONACAS Y CALLE RAFAEL BALBUENA, ENTRE CALLE TONONACAS Y CALLE RAFAEL BALBUENA	-99.19781295	19.48935246
1434	DIF190201564404	Ciudad de México	Tlalpan	Tlalpan	Plaza de la Constitución 1, Tlalpan Centro I, 14000 Ciudad de México, CDMX, México	-99.1673	19.2887639
1435	DIF190401584782	Ciudad de México	Benito Juárez	Benito Juárez	CALLE PILARES 410 INTERIOR COLONIA DEL VALLE CENTRO, 1600 BENITO JUÁREZ, BENITO JUÁREZ CIUDAD DE MÉXICO ENTRE CALLE GABRIEL MANCERA Y CALLE ANICETO ORTEGA, SE LOCALIZA ENTRE CALLE GABRIEL MANCERA Y CALLE ANICETO ORTEGA	-99.16584047	19.37792569
1436	DIF190401589593	Ciudad de México	Gustavo A. Madero	Gustavo A. Madero	CALLE 10 DE MAYO COLONIA FORESTAL, 07140 GUSTAVO A. MADERO, GUSTAVO A. MADERO CIUDAD DE MÉXICO ENTRE CALLE 12 DE DICIEMBRE Y CALLE PRIMERA 12 DE DICIEMBRE, SE ENCUENTRA ENTRE CALLES DOCE DE DICIEMBRE Y PRIMERA DOCE DE DICIEMBRE	-99.1290717	19.57365411
1437	DIF190101512748	Ciudad de México	Tláhuac	Tláhuac	Av. Tlahuac 137, Tláhuac, 13000 Ciudad de México, CDMX, México	-99.005212	19.270531
1438	DIF190101504285	Ciudad de México	Gustavo A. Madero	Gustavo A. Madero	CALLE 315 INTERIOR COLONIA NUEVA ATZACOALCO, 07420 GUSTAVO A. MADERO, GUSTAVO A. MADERO CIUDAD DE MÉXICO ENTRE CALLE 310 Y CALLE 308, SE LOCALIZA DE DE LADO NORTE LA CALLE 310 Y DE LADO SUR LA CALLE 308 COMO REFERENCIA SE ENCU	-99.08393797	19.50333691
1439	DIF190101504293	Ciudad de México	Gustavo A. Madero	Gustavo A. Madero	CALLE ATEPOXCO INTERIOR COLONIA TEPEYAC INSURGENTES, 07020 GUSTAVO A. MADERO, GUSTAVO A. MADERO CIUDAD DE MÉXICO ENTRE AVENIDA RICARTE Y CALLE TENAYO, CALLE GARRIDO LADO NORTE AV RICARTE Y LADO SUR TENAYO ATRÁS DE LA AV SE UBICA	-99.12010487	19.48274504
1440	DIF190101513318	Ciudad de México	Iztapalapa	Iztapalapa	Ignacio Comonfort 55, San Lucas, 09000 Ciudad de México, CDMX, México	-99.09346104	19.35858313
1441	DIF190101513318	Ciudad de México	Iztapalapa	Iztapalapa	Aldama 63, San Pablo, 09000 Ciudad de México, CDMX, México	-99.0925256	19.3592904
1442	DIF190101513350	Ciudad de México	Iztapalapa	Iztapalapa	Ignacio Comonfort 55, Iztapalapa, 09000 Ciudad de México, CDMX, México	-99.0935929	19.3587809
1443	DIF190101513350	Ciudad de México	Iztapalapa	Iztapalapa	Aldama 63, San Pablo, 09000 Ciudad de México, CDMX, México	-99.0925256	19.3592904
1444	DIF190101511053	Ciudad de México	La Magdalena Contreras	La Magdalena Contreras	Calle Alvaro Obregon 20, Magdalena Contreras, BARRANCA SECA, 10580 Ciudad de México, CDMX, México	-99.24150556	19.30489599
1445	DIF190101512939	Ciudad de México	Iztapalapa	Iztapalapa	Aldama 63, San Pablo, 09000 Ciudad de México, CDMX, México	-99.0925256	19.3592904
1446	DIF190101512939	Ciudad de México	Iztapalapa	Iztapalapa	Ignacio Comonfort sn, San Lucas, 09000 Ciudad de México, CDMX, México	-99.09296751	19.35838069
1447	DIF190101512698	Ciudad de México	Tláhuac	Tláhuac	Av. Tlahuac 137, Tláhuac, 13000 Ciudad de México, CDMX, México	-99.005212	19.270531
1448	DIF190101513928	Ciudad de México	Álvaro Obregón	Álvaro Obregón	y, Calle Canario & Calle 10, Tolteca, Ciudad de México, México	-99.1944623	19.38993886
1449	DIF190201531917	Ciudad de México	Coyoacán	Coyoacán	CALLE SAN ALFREDO INTERIOR COLONIA SAN FRANCISCO CULHUACÁN BARRIO DE LA MAGDALENA, 04260 COYOACÁN, COYOACÁN CIUDAD DE MÉXICO ENTRE CALLE ESCUELA NAVAL MILITAR Y CALLE 20 DE AGOSTO, SE LOCALIZA SOBRE ESUCELA NAVAL MILITAR Y 20 D	-99.11928364	19.34471184
1450	DIF190201531961	Ciudad de México	Coyoacán	Coyoacán	CERRADA LÓPEZ INTERIOR COLONIA SAN FRANCISCO CULHUACÁN BARRIO DE LA MAGDALENA, 04260 COYOACÁN, COYOACÁN CIUDAD DE MÉXICO ENTRE CERRADA LÓPEZ Y CALLE EMILIANO ZAPATA, SE LOCALIZA SOBRE LA CERRADA LÓPEZ Y CALLE EMILIANO ZAPATA	-99.11726662	19.34034365
1451	DIF190201545240	Ciudad de México	Coyoacán	Coyoacán	CALLE 5 DE MAYO INTERIOR COLONIA SAN FRANCISCO CULHUACÁN BARRIO DE SAN FRANCISCO, 04260 COYOACÁN, COYOACÁN CIUDAD DE MÉXICO ENTRE CALLE 2 DE ABRIL Y CALLE SAN FRANCISCO, CALLE 5 DE MAYO INTERIOR COLONIA SAN FRANCISCO CULHUACÁN BARRIO DE LA MAGDALENA, CALZADA 20 DE AGOSTO INTERIOR COLONIA SAN FRANCISCO CULHUACÁN BARRIO DE LA MAGDALENA, 04260 COYOACÁN, COYOACÁN CIUDAD DE MÉXICO ENTRE AVENIDA CANAL NACIONAL Y CALLE 16 DE SEPTIEMBRE, SE LOCALIZA SOBRE AV CANAL NACIONAL Y CALLE	-99.1181893	19.33588424
1452	DIF190201532031	Ciudad de México	Coyoacán	Coyoacán	CALLE EJIDO MAGDALENA PETLACALCO INTERIOR COLONIA SAN FRANCISCO CULHUACÁN BARRIO DE SAN FRANCISCO, 04260 COYOACÁN, COYOACÁN CIUDAD DE MÉXICO ENTRE CALLE HEROES DE PADIERNA Y AVENIDA SANTA ANA, SE LOCALIZA SOBRE EJIDO HEROES DE	-99.12359663	19.33001241
1453	DIF190201532079	Ciudad de México	Coyoacán	Coyoacán	CALLE EJIDO SAN ANTONIO INTERIOR COLONIA SAN FRANCISCO CULHUACÁN BARRIO DE SAN FRANCISCO, 04260 COYOACÁN, COYOACÁN CIUDAD DE MÉXICO ENTRE CALLE EJIDO SAN FRANCISCO CULHUACÁN Y CALLE EJIDO TOPILEJO, SE LOCALIZA SOBRE EJIDO SAN F	-99.12242719	19.33117667
1454	DIF190201532086	Ciudad de México	Coyoacán	Coyoacán	CALLE EJIDO SAN LORENZO TEZONCO INTERIOR COLONIA SAN FRANCISCO CULHUACÁN BARRIO DE SAN FRANCISCO, 04260 COYOACÁN, COYOACÁN CIUDAD DE MÉXICO ENTRE CALLE SAN FRANCISCO CULHUACÁN Y CALLE TOPILEJO, SE LOCALIZA SOBRE EJIDO SAN FRANC	-99.12192293	19.33228018
1455	DIF190201532094	Ciudad de México	Coyoacán	Coyoacán	CALLE EJIDO SAN ANTONIO TOMATLAN INTERIOR COLONIA SAN FRANCISCO CULHUACÁN BARRIO DE SAN FRANCISCO, 04260 COYOACÁN, COYOACÁN CIUDAD DE MÉXICO ENTRE CALLE SAN FRANCISCO CULHUACÁN Y AVENIDA ESCUELA NAVAL MILITAR, SE LOCALIZA SOBRE	-99.12627884	19.33590449
1456	DIF190201532103	Ciudad de México	Coyoacán	Coyoacán	CALLE EJIDO SAN ANTONIO TOMATLAN INTERIOR COLONIA SAN FRANCISCO CULHUACÁN BARRIO DE SAN FRANCISCO, 04260 COYOACÁN, COYOACÁN CIUDAD DE MÉXICO ENTRE CALLE SAN FRANCISCO CULHUACÁN Y AVENIDA ESCUELA NAVAL MILITAR, SE LOCALIZA SOBRE	-99.12627884	19.33590449

#	FOLIO	ESTADO	MUNICIPIO	LOCALIDAD	DIRECCION	LONGITUD	LATITUD
1457	DIF190201532109	Ciudad de México	Coyoacán	Coyoacán	CALLE SAN PEDRO XALPA INTERIOR COLONIA SAN FRANCISCO CULHUACÁN BARRIO DE SAN FRANCISCO, 04260 COYOACÁN, COYOACÁN CIUDAD DE MÉXICO ENTRE CALLE EJIDO TULYEHUALCO Y CALLE SAN ANTONIO TOMATLAN, SE LOCALIZA SOBRE EJIDO TULYEHUALCO	-99.12426075	19.3361019
1458	DIF190201531930	Ciudad de México	Coyoacán	Coyoacán	CALLE LAS ROSAS INTERIOR COLONIA SAN FRANCISCO CULHUACÁN BARRIO DE LA MAGDALENA, 04260 COYOACÁN, COYOACÁN CIUDAD DE MÉXICO ENTRE CERRADA SEGUNDA DE LAS ROSAS Y CALLE 16 DE SEPTIEMBRE, SE LOCALIZA SOBRE LA 2DA CERRADA DE LAS RO	-99.1172237	19.34176598
1459	DIF190201531958	Ciudad de México	Coyoacán	Coyoacán	CALLE LÓPEZ INTERIOR COLONIA SAN FRANCISCO CULHUACÁN BARRIO DE LA MAGDALENA, 04260 COYOACÁN, COYOACÁN CIUDAD DE MÉXICO ENTRE CALLE LAS ROSAS Y CALLE EMILIANO ZAPATA, SE LOCALIZA SOBRE CALLE LAS ROSAS Y CALLE EMILIANO ZAPATA	-99.11730551	19.34038794
1460	DIF190201532042	Ciudad de México	Coyoacán	Coyoacán	AVENIDA ESCUELA NAVAL MILITAR INTERIOR COLONIA SAN FRANCISCO CULHUACÁN BARRIO DE SAN FRANCISCO, 04260 COYOACÁN, COYOACÁN CIUDAD DE MÉXICO ENTRE CALZADA TAXQUEÑA Y CALLE 16 DE SEPTIEMBRE, SE LOCALIZA SOBRE CALZADA TAXQUEÑA Y CAL	-99.12271686	19.33774699
1461	DIF190201532056	Ciudad de México	Coyoacán	Coyoacán	CALLE 5 DE MAYO INTERIOR COLONIA SAN FRANCISCO CULHUACÁN BARRIO DE SAN FRANCISCO, 04260 COYOACÁN, COYOACÁN CIUDAD DE MÉXICO ENTRE AVENIDA DE LOS APACHES Y CALLE 2 DE ABRIL, SE LOCALIZA SOBRE AV DE LOS APACHES Y CALLE 2 DE ABRIL	-99.11799618	19.3336064
1462	DIF190201532063	Ciudad de México	Coyoacán	Coyoacán	CALLE 5 DE MAYO INTERIOR COLONIA SAN FRANCISCO CULHUACÁN BARRIO DE SAN FRANCISCO, 04260 COYOACÁN, COYOACÁN CIUDAD DE MÉXICO ENTRE CALLE SAN FRANCISCO Y CALZADA TAXQUEÑA, SE LOCALIZA SOBRE CALLE SAN FRANCISCO Y CALZADA TAXQUEÑA	-99.11748119	19.33523633
1463	DIF190201532107	Ciudad de México	Coyoacán	Coyoacán	CALLE EJIDO CUAUTEPEC INTERIOR COLONIA SAN FRANCISCO CULHUACÁN BARRIO DE SAN FRANCISCO, 04260 COYOACÁN, COYOACÁN CIUDAD DE MÉXICO ENTRE CALLE EJIDO XOCHIMILCO Y CALLE EJIDO DE LOS REYES, SE LOCALIZA SOBRE EJIDO XOCHIMILCO Y EJI	-99.12736245	19.33401135
1464	DIF190201532111	Ciudad de México	Coyoacán	Coyoacán	CALLE 16 DE SEPTIEMBRE INTERIOR COLONIA SAN FRANCISCO CULHUACÁN BARRIO DE SAN FRANCISCO, 04260 COYOACÁN, COYOACÁN CIUDAD DE MÉXICO ENTRE AVENIDA TAXQUEÑA Y CALLE LAS ROSAS, SE LOCALIZA SOBRE AV TAXQUEÑA Y CALLE LAS ROSAS	-99.11859699	19.34019687
1465	DIF190201566921	Ciudad de México	Gustavo A. Madero	Gustavo A. Madero	5 De Febrero - Frente, Villa Gustavo A. Madero, 07050 Ciudad de México, CDMX, México	-99.11371708	19.48392933
1466	DIF190201567089	Ciudad de México	Gustavo A. Madero	Gustavo A. Madero	Alberto Herrera 65, Aragón La Villa(Aragón), 07000 Ciudad de México, CDMX, México	-99.11418915	19.48115794
1467	DIF190201567171	Ciudad de México	Gustavo A. Madero	Gustavo A. Madero	Cuauhtémoc 53, Aragón La Villa(Aragón), 07000 Ciudad de México, CDMX, México	-99.1157341	19.48034877
1468	DIF190201564201	Ciudad de México	Tlalpan	Tlalpan	De La Constitución 1, Tlalpan Centro I, 14000 Ciudad de México, CDMX, México	-99.16761875	19.28914995
1469	DIF190201567124	Ciudad de México	Gustavo A. Madero	Gustavo A. Madero	Martín Carrera, Eje Vial 5 Norte 214, Constitución de la República, 07469 Ciudad de México, CDMX, México	-99.10517693	19.48172436
1470	DIF190201567177	Ciudad de México	Gustavo A. Madero	Gustavo A. Madero	5 de Febrero 173, Aragón La Villa(Aragón), 07050 Ciudad de México, CDMX, México	-99.11504745	19.48309994
1471	DIF190201562975	Ciudad de México	Álvaro Obregón	Álvaro Obregón	Escuadrón 201, Col. Cristo Rey, Ciudad de México, CDMX, México	-99.2001142	19.3881258
1472	DIF190201562975	Ciudad de México	Álvaro Obregón	Álvaro Obregón	San Marcos 66, Molino de Santo Domingo, 01130 Ciudad de México, CDMX, México	-99.208088	19.3942527
1473	DIF190201562106	Ciudad de México	Cuauhtémoc	Cuauhtémoc	Calle Nezahualcóyotl 109, Centro, 06080 Centro, CDMX, México	-99.1371839	19.4250719
1474	DIF190201562894	Ciudad de México	Gustavo A. Madero	Gustavo A. Madero	Reclusorio Nte, 07160 Ciudad de México, CDMX, México	-99.146999	19.5461782
1475	DIF190201566887	Ciudad de México	Gustavo A. Madero	Gustavo A. Madero	5 De Febrero - Frente Delegación Gustavo A. Madero, Villa Gustavo A. Madero, 07050 Ciudad de México, CDMX, México	-99.11380291	19.48382818
1476	DIF190201566857	Ciudad de México	Gustavo A. Madero	Gustavo A. Madero	5 de Febrero 64, Aragón La Villa(Aragón), 07050 Ciudad de México, CDMX, México	-99.11401749	19.48374727
1477	DIF190201562057	Ciudad de México	Cuauhtémoc	Cuauhtémoc	Calle Nezahualcóyotl 109, Centro, 06080 Centro, CDMX, México	-99.1371839	19.4250719
1478	DIF190201563656	Ciudad de México	Iztapalapa	Iztapalapa	Aldama 63, San Pablo, 09000 Ciudad de México, CDMX, México	-99.0925256	19.3592904
1479	DIF190201562900	Ciudad de México	Cuauhtémoc	Cuauhtémoc	José María Izazaga, Centro, Ciudad de México, CDMX, México	-99.1373378	19.4263582
1480	DIF190201561953	Ciudad de México	Miguel Hidalgo	Miguel Hidalgo	Mercado Tacuba, Tacuba, 11410 Ciudad de México, CDMX, México	-99.1867406	19.4577395
1481	DIF190201562111	Ciudad de México	Cuauhtémoc	Cuauhtémoc	Calle Nezahualcóyotl 109, Centro, 06080 Centro, CDMX, México	-99.1371839	19.4250719
1482	DIF190201563648	Ciudad de México	Iztapalapa	Iztapalapa	Aldama 63, San Pablo, 09000 Ciudad de México, CDMX, México	-99.0925256	19.3592904
1483	DIF190301573346	Ciudad de México	Álvaro Obregón	Álvaro Obregón	Santa Fe, Jalalpa el Grande 1er Reacomodo, Ciudad de México, CDMX, México	-99.2407996	19.3708894
1484	DIF190301573346	Ciudad de México	Álvaro Obregón	Álvaro Obregón	Batallón de San Patricio, Ciudad de México, CDMX, México	-99.2061741	19.3711176
1485	DIF190301576659	Ciudad de México	Cuauhtémoc	Cuauhtémoc	República de Honduras, Centro, 06000 Ciudad de México, CDMX, México	-99.1366711	19.4407891
1486	DIF190401589553	Ciudad de México	Gustavo A. Madero	Gustavo A. Madero	CALLE DURAZNOS COLONIA TLALPEXCO, 07188 GUSTAVO A. MADERO, GUSTAVO A. MADERO CIUDAD DE MÉXICO ENTRE CALLE CAPULINES Y CALLE F, SE LOCALIZA ENTRE CALLES CAPULINES Y FRESNOS	-99.1249831	19.54488938

#	FOLIO	ESTADO	MUNICIPIO	LOCALIDAD	DIRECCION	LONGITUD	LATITUD
1487	DIF190401589559	Ciudad de México	Gustavo A. Madero	Gustavo A. Madero	PROLONGACION JUVENTINO ROSAS COLONIA FORESTAL II, 07144 GUSTAVO A. MADERO, GUSTAVO A. MADERO CIUDAD DE MÉXICO ENTRE AVENIDA MIGUEL LERDO DE TEJADA Y CALLE FANNY SCHILLER, SE	-99.13301426	19.56126973
1488	DIF190401589563	Ciudad de México	Gustavo A. Madero	Gustavo A. Madero	ENCUENTRA ENTRE AVENIDA MIGUEL LERDO DE TEJADA Y CAL PROLONGACION JUVENTINO ROSAS COLONIA FORESTAL II, 3684 GUSTAVO A. MADERO, GUSTAVO A. MADERO CIUDAD DE MÉXICO ENTRE AVENIDA MIGUEL LERDO DE TEJADA Y CALLE FANNY SCHILLER, SE	-99.13300023	19.56134108
1489	DIF190401589564	Ciudad de México	Gustavo A. Madero	Gustavo A. Madero	LOCALIZA ENTRE AVENIDA MIGUEL LERDO DE TEJADA Y CALL PROLONGACION JUVENTINO ROSAS COLONIA FORESTAL II, 07144 GUSTAVO A. MADERO, GUSTAVO A. MADERO CIUDAD DE MÉXICO ENTRE AVENIDA MIGUEL LERDO DE TEJADA Y CALLE FANNY SCHILLER, SE	-99.13295158	19.56131581
1490	DIF190401589565	Ciudad de México	Gustavo A. Madero	Gustavo A. Madero	ENCUENTRA ENTRE AVENIDA MIGUEL LERDO DE TEJADA Y CAL PROLONGACION JUVENTINO ROSAS COLONIA FORESTAL II, 07144 GUSTAVO A. MADERO, GUSTAVO A. MADERO CIUDAD DE MÉXICO ENTRE AVENIDA MIGUEL LERDO DE TEJADA Y CALLE FA, SE ENCUENTRA	-99.13303297	19.56131876
1491	DIF190401589568	Ciudad de México	Gustavo A. Madero	Gustavo A. Madero	ENTRE AVENIDA MIGUEL LERDO DE TEJADA Y CALLE FANNY SCH CALLE DIEZ DE MAYO COLONIA FORESTAL, 3680 GUSTAVO A. MADERO, GUSTAVO A. MADERO CIUDAD DE MÉXICO ENTRE CALLE DOCE DE DICIEMBRE Y CALLE PRIMERA DOCE DE DICIEMBRE, SE LOCALIZA	-99.12905469	19.57366422
1492	DIF190401589571	Ciudad de México	Gustavo A. Madero	Gustavo A. Madero	ENTRE CALLES DOCE DE DICIEMBRE Y PRIMERA DE DOCE DE CALLE DIEZ DE MAYO COLONIA FORESTAL, 3680 GUSTAVO A. MADERO, GUSTAVO A. MADERO CIUDAD DE MÉXICO ENTRE CALLE DOCE DE DICIEMBRE Y CALLE PRIMERA DOCE DE DICIEMBRE, SE ENCUENTRA	-99.12906977	19.57365849
1493	DIF190401589572	Ciudad de México	Gustavo A. Madero	Gustavo A. Madero	ENTRE CALLES DOCE DE DICIEMBRE Y PRIMERA DOCE DE DI CALLE DIEZ DE MAYO COLONIA FORESTAL, 07140 GUSTAVO A. MADERO, GUSTAVO A. MADERO CIUDAD DE MÉXICO ENTRE CALLE DOCE DE DICIEMBRE Y CALLE PRIMERA DOCE DE DICIEMBRE, SE LOCALIZA	-99.12905469	19.57366116
1494	DIF190401589574	Ciudad de México	Gustavo A. Madero	Gustavo A. Madero	ENTRE CALLES DOCE DE DICIEMBRE Y PRIMERA DOCE DE DIC CALLE DIEZ DE MAYO COLONIA FORESTAL, 3680 GUSTAVO A. MADERO, GUSTAVO A. MADERO CIUDAD DE MÉXICO ENTRE CALLE DOCE DE DICIEMBRE Y CALLE PRIMERA DOCE DE DICIEMBRE, SE ENCUENTRA	-99.12906923	19.5737012
1495	DIF190401589576	Ciudad de México	Gustavo A. Madero	Gustavo A. Madero	ENTRE CALLES DOCE DE DICIEMBRE Y PRIMERA DOCE DE DI CALLE DIEZ DE MAYO COLONIA FORESTAL, 07140 GUSTAVO A. MADERO, GUSTAVO A. MADERO CIUDAD DE MÉXICO ENTRE CALLE DOCE DE DICIEMBRE Y CALLE P, SE ENCUENTRA ENTRE CALLES DOCE DE DICIEMBRE Y PRIMERA DOCE DE DICIEMBRE	-99.12905559	19.57365613
1496	DIF190401589577	Ciudad de México	Gustavo A. Madero	Gustavo A. Madero	CALLE DIEZ DE MAYO COLONIA FORESTAL, 07140 GUSTAVO A. MADERO, GUSTAVO A. MADERO CIUDAD DE MÉXICO ENTRE CALLE DOCE DE DICIEMBRE Y CALLE P, SE LOCALIZA ENTRE CALLES DOCE DE DICIEMBRE Y PRIMERA DOCE DE DICIEMBRE	-99.12906055	19.57366169
1497	DIF190401589578	Ciudad de México	Gustavo A. Madero	Gustavo A. Madero	CALLE DIEZ DE MAYO COLONIA FORESTAL, 3680 GUSTAVO A. MADERO, GUSTAVO A. MADERO CIUDAD DE MÉXICO ENTRE CALLE DOCE DE DICIEMBRE Y CALLE PRIMERA DOCE DE DICIEMBRE, SE ENCUENTRA	-99.12908215	19.57371931
1498	DIF190401589579	Ciudad de México	Gustavo A. Madero	Gustavo A. Madero	ENTRE CALLES DOCE DE DICIEMBRE Y PRIMERA DOCE DE DI CALLE DIEZ DE MAYO COLONIA FORESTAL, 3680 GUSTAVO A. MADERO, GUSTAVO A. MADERO CIUDAD DE MÉXICO ENTRE CALLE DOCE DE DICIEMBRE Y CALLE PRIMERA DOCE DE DICIEMBRE, SE ENCUENTRA	-99.12906468	19.57365986
1499	DIF190401589580	Ciudad de México	Gustavo A. Madero	Gustavo A. Madero	ENTRE CALLES DOCE DE DICIEMBRE Y PRIMERA DOCE DE DI CALLE DIEZ DE MAYO COLONIA FORESTAL, 07140 GUSTAVO A. MADERO, GUSTAVO A. MADERO CIUDAD DE MÉXICO ENTRE CALLE DOCE DE DICIEMBRE Y CALLE P, SE ENCUENTRA ENTRE CALLES DOCE DE DICIEMBRE Y PRIMERA DOCE DE DICIEMBRE	-99.12904531	19.57366464
1500	DIF190401589581	Ciudad de México	Gustavo A. Madero	Gustavo A. Madero	CALLE DIEZ DE MAYO COLONIA FORESTAL, 07140 GUSTAVO A. MADERO, GUSTAVO A. MADERO CIUDAD DE MÉXICO ENTRE CALLE DOCE DE DICIEMBRE Y CALLE P, SE LOCALIZA ENTRE CALLES DOCE DE DICIEMBRE Y PRIMERA DOCE DE DICIEMBRE	-99.12904664	19.57367938
1501	DIF190401589586	Ciudad de México	Gustavo A. Madero	Gustavo A. Madero	CALLE DIEZ DE MAYO COLONIA FORESTAL, 07140 GUSTAVO A. MADERO, GUSTAVO A. MADERO CIUDAD DE MÉXICO ENTRE CALLE DOCE DE DICIEMBRE Y CALLE PRIMERA DOCE DE DICIEMBRE, SE ENCUENTRA	-99.12906303	19.57364013
1502	DIF190401589588	Ciudad de México	Gustavo A. Madero	Gustavo A. Madero	ENTRE CALLES DOCE DE DICIEMBRE Y PRIMERA DOCE DE DI CALLE DIEZ DE MAYO COLONIA FORESTAL, 07140 GUSTAVO A. MADERO, GUSTAVO A. MADERO CIUDAD DE MÉXICO ENTRE CALLE DOCE DE DICIEMBRE Y CALLE P, SE LOCALIZA ENTRE CALLES DOCE DE DICIEMBRE Y PRIMERA DOCE DE DICIEMBRE	-99.12906135	19.5736633
1503	DIF190401589591	Ciudad de México	Gustavo A. Madero	Gustavo A. Madero	CALLE DIEZ DE MAYO COLONIA FORESTAL, 07140 GUSTAVO A. MADERO, GUSTAVO A. MADERO CIUDAD DE MÉXICO ENTRE CALLE DOCE DE DICIEMBRE Y CALLE P, SE LOCALIZA ENTRE CALLES DOCE DE DICIEMBRE Y PRIMERA DOCE DE DICIEMBRE	-99.12905469	19.57365828

#	FOLIO	ESTADO	MUNICIPIO	LOCALIDAD	DIRECCION	LONGITUD	LATITUD
1504	DIF190401589596	Ciudad de México	Gustavo A. Madero	Gustavo A. Madero	CALLE DIEZ DE MAYO COLONIA FORESTAL, 07140 GUSTAVO A. MADERO, GUSTAVO A. MADERO CIUDAD DE MÉXICO ENTRE CALLE DOCE DE DICIEMBRE Y CALLE P, SE LOCALIZA ENTRE CALLES DOCE DE DICIEMBRE Y PRIMERA DOCE DE DICIEMBRE	-99.12905737	19.57366927
1505	DIF190401589603	Ciudad de México	Gustavo A. Madero	Gustavo A. Madero	CALLE 10 DE MAYO COLONIA FORESTAL, 07140 GUSTAVO A. MADERO, GUSTAVO A. MADERO CIUDAD DE MÉXICO ENTRE CALLE 12 DE DICIEMBRE Y CALLE PRIMERA 12 DE DICIEMBRE, SE ENCUENTRA ENTRE CALLES DOCE DE DICIEMBRE Y PRIMERA DOCE DE DICIEMBRE	-99.12906161	19.57365437
1506	DIF190401589604	Ciudad de México	Gustavo A. Madero	Gustavo A. Madero	CALLE DIEZ DE MAYO COLONIA FORESTAL, 07140 GUSTAVO A. MADERO, GUSTAVO A. MADERO CIUDAD DE MÉXICO ENTRE CALLE DOCE DE DICIEMBRE Y CALLE PRIMERA DOCE DE DICIEMBRE, SE ENCUENTRA ENTRE CALLES DOCE DE DICIEMBRE Y PRIMERA DOCE DE DI	-99.12913472	19.5736463
1507	DIF190401589608	Ciudad de México	Gustavo A. Madero	Gustavo A. Madero	CERRADA JOSÉ ALFREDO JIMÉNEZ COLONIA FORESTAL, 07140 GUSTAVO A. MADERO, GUSTAVO A. MADERO CIUDAD DE MÉXICO ENTRE CALLE VIOLETA Y CALLE BAJADA DE LA PRADERA, SE ENCUENTRA ENTRE CALLES VIOLETA Y BAJADA DE LA PRADERA	-99.12962004	19.56704451
1508	DIF190401589611	Ciudad de México	Gustavo A. Madero	Gustavo A. Madero	CERRADA JOSÉ ALFREDO JIMÉNEZ COLONIA FORESTAL, 07140 GUSTAVO A. MADERO, GUSTAVO A. MADERO CIUDAD DE MÉXICO ENTRE CALLE VIOLETA Y CALLE BAJADA DE LA PRADERA, SE ENCUENTRA ENTRE CALLES VIOLETA Y BAJADA DE LA PRADERA	-99.12941017	19.56713959
1509	DIF190401589613	Ciudad de México	Gustavo A. Madero	Gustavo A. Madero	CALLE AZUCENA COLONIA FORESTAL, 07140 GUSTAVO A. MADERO, GUSTAVO A. MADERO CIUDAD DE MÉXICO ENTRE CALLE JOSÉ ALFREDO JIMÉNEZ Y CALLE JOSÉ MOJICA, SE LOCALIZA ENTRE CALLES JOSÉ ALFREDO JIMÉNEZ Y JOSÉ MOJICA	-99.12907594	19.56712147
1510	DIF190401589614	Ciudad de México	Gustavo A. Madero	Gustavo A. Madero	CALLE AZUCENA COLONIA FORESTAL, 07140 GUSTAVO A. MADERO, GUSTAVO A. MADERO CIUDAD DE MÉXICO ENTRE CALLE JOSÉ ALFREDO JIMÉNEZ Y CALLE JOSÉ MOJICA, SE ENCUENTRA ENTRE CALLES JOSÉ ALFREDO JIMÉNEZ Y JOSÉ MOJICA	-99.12901551	19.56707369
1511	DIF190401589618	Ciudad de México	Gustavo A. Madero	Gustavo A. Madero	CALLE AZUCENA COLONIA FORESTAL, 07140 GUSTAVO A. MADERO, GUSTAVO A. MADERO CIUDAD DE MÉXICO ENTRE CALLE JOSÉ ALFREDO JIMÉNEZ Y CALLE JOSÉ MOJICA, SE ENCUENTRA ENTRE CALLES JOSÉ ALFREDO JIMÉNEZ Y JOSÉ MOJICA	-99.12907552	19.56708876
1512	DIF190401589622	Ciudad de México	Gustavo A. Madero	Gustavo A. Madero	CALLE AZUCENA COLONIA FORESTAL, 07140 GUSTAVO A. MADERO, GUSTAVO A. MADERO CIUDAD DE MÉXICO ENTRE CALLE JOSÉ ALFREDO JIMÉNEZ Y CALLE J, SE ENCUENTRA ENTRE CALLES JOSÉ ALFREDO JIMÉNEZ Y JOSÉ MOJICA	-99.12901732	19.56708879
1513	DIF190401589623	Ciudad de México	Gustavo A. Madero	Gustavo A. Madero	CALLE AZUCENA COLONIA FORESTAL, 07140 GUSTAVO A. MADERO, GUSTAVO A. MADERO CIUDAD DE MÉXICO ENTRE CALLE JOSÉ ALFREDO JIMÉNEZ Y CALLE J, SE LOCALIZA ENTRE CALLES JOSÉ ALFREDO JIMÉNEZ Y JOSÉ MOJICA	-99.12905642	19.56711103
1514	DIF190401589624	Ciudad de México	Gustavo A. Madero	Gustavo A. Madero	CALLE AZUCENA COLONIA FORESTAL, 07140 GUSTAVO A. MADERO, GUSTAVO A. MADERO CIUDAD DE MÉXICO ENTRE CALLE JOSÉ ALFREDO JIMÉNEZ Y CALLE JOSÉ MOJICA, SE ENCUENTRA ENTRE CALLES JOSÉ ALFREDO JIMÉNEZ Y JOSÉ MOJICA	-99.12940404	19.56714837
1515	DIF190401589625	Ciudad de México	Gustavo A. Madero	Gustavo A. Madero	CALLE AZUCENA COLONIA FORESTAL, 3680 GUSTAVO A. MADERO, GUSTAVO A. MADERO CIUDAD DE MÉXICO ENTRE CALLE JOSÉ ALFREDO JIMÉNEZ Y CALLE JOSÉ MOJICA, SE ENCUENTRA ENTRE CALLES JOSÉ ALFREDO JIMÉNEZ Y JOSÉ MOJICA	-99.12905534	19.56711244
1516	DIF190401589626	Ciudad de México	Gustavo A. Madero	Gustavo A. Madero	CALLE AZUCENA COLONIA FORESTAL, 07140 GUSTAVO A. MADERO, GUSTAVO A. MADERO CIUDAD DE MÉXICO ENTRE CALLE JOSÉ ALFREDO JIMÉNEZ Y CALLE JOSÉ MOJICA, SE ENCUENTRA ENTRE CALLES JOSÉ ALFREDO JIMÉNEZ Y JOSÉ MOJICA	-99.12943406	19.56713075
1517	DIF190401589628	Ciudad de México	Gustavo A. Madero	Gustavo A. Madero	CALLE AZUCENA COLONIA FORESTAL, 07140 GUSTAVO A. MADERO, GUSTAVO A. MADERO CIUDAD DE MÉXICO ENTRE CALLE JOSÉ ALFREDO JIMÉNEZ Y CALLE JO, SE ENCUENTRA ENTRE CALLES JOSÉ ALFREDO JIMÉNEZ Y JOSÉ MOJICA	-99.1290656	19.56709132
1518	DIF190401589629	Ciudad de México	Gustavo A. Madero	Gustavo A. Madero	CALLE AZUCENA COLONIA FORESTAL, 07140 GUSTAVO A. MADERO, GUSTAVO A. MADERO CIUDAD DE MÉXICO ENTRE CALLE JOSÉ ALFREDO JIMÉNEZ Y CALLE J, SE LOCALIZA ENTRE CALLES JOSÉ ALFREDO JIMÉNEZ Y JOSÉ MOJICA	-99.12907347	19.56712621
1519	DIF190401589632	Ciudad de México	Gustavo A. Madero	Gustavo A. Madero	CALLE AZUCENA COLONIA FORESTAL, 07140 GUSTAVO A. MADERO, GUSTAVO A. MADERO CIUDAD DE MÉXICO ENTRE CALLE JOSÉ ALFREDO JIMÉNEZ Y CALLE J, SE ENCUENTRA ENTRE CALLES JOSÉ ALFREDO JIMÉNEZ Y JOSÉ MOJICA	-99.12902426	19.56708795
1520	DIF190401589634	Ciudad de México	Gustavo A. Madero	Gustavo A. Madero	CALLE AZUCENA COLONIA FORESTAL, 07140 GUSTAVO A. MADERO, GUSTAVO A. MADERO CIUDAD DE MÉXICO ENTRE CALLE JOSÉ ALFREDO JIMÉNEZ Y CALLE JOSÉ MOJICA, SE ENCUENTRA ENTRE CALLES JOSÉ ALFREDO JIMÉNEZ Y JOSÉ MOJICA	-99.12905095	19.56707317

#	FOLIO	ESTADO	MUNICIPIO	LOCALIDAD	DIRECCION	LONGITUD	LATITUD
1521	DIF190401589635	Ciudad de México	Gustavo A. Madero	Gustavo A. Madero	CALLE AZUCENA COLONIA FORESTAL, 07140 GUSTAVO A. MADERO, GUSTAVO A. MADERO CIUDAD DE MÉXICO ENTRE CALLE JOSÉ ALFREDO JIMÉNEZ Y CALLE JOSÉ MOJICA, SE ENCUENTRA ENTRE CALLES JOSÉ ALFREDO JIMÉNEZ Y JOSÉ MOJICA	-99.1294159	19.56714085
1522	DIF190401589636	Ciudad de México	Gustavo A. Madero	Gustavo A. Madero	CALLE AZUCENA COLONIA FORESTAL, 07140 GUSTAVO A. MADERO, GUSTAVO A. MADERO CIUDAD DE MÉXICO ENTRE CALLE JOSÉ ALFREDO JIMÉNEZ Y CALLE J, SE ENCUENTRA ENTRE CALLES JOSÉ ALFREDO JIMÉNEZ Y JOSÉ MOJICA	-99.12908872	19.56703671
1523	DIF190401589637	Ciudad de México	Gustavo A. Madero	Gustavo A. Madero	CALLE JOSÉ ALFREDO JIMÉNEZ COLONIA FORESTAL, 07140 GUSTAVO A. MADERO, GUSTAVO A. MADERO CIUDAD DE MÉXICO ENTRE CALLE VIOLETA Y CALLE BAJADA DE LA PRADERA, SE ENCUENTRA ENTRE CALLES VIOLETA Y BAJADA DE LA PRADERA	-99.12955723	19.56719933
1524	DIF190401589639	Ciudad de México	Gustavo A. Madero	Gustavo A. Madero	CALLE JOSÉ ALFREDO JIMÉNEZ COLONIA FORESTAL, 07140 GUSTAVO A. MADERO, GUSTAVO A. MADERO CIUDAD DE MÉXICO ENTRE CALLE VIOLETA Y CALLE BAJADA DE LA PRADERA, SE ENCUENTRA ENTRE CALLES VIOLETA Y BAJADA DE LA PRADERA	-99.12957347	19.56719676
1525	DIF190401589641	Ciudad de México	Gustavo A. Madero	Gustavo A. Madero	CALLE AZUCENA COLONIA FORESTAL, 07140 GUSTAVO A. MADERO, GUSTAVO A. MADERO CIUDAD DE MÉXICO ENTRE CALLE VIOLETA Y CALLE BAJADA DE LA PRADERA, SE ENCUENTRA ENTRE CALLES VIOLETA Y BAJADA DE LA PRADERA	-99.12955427	19.56720657
1526	DIF190401589644	Ciudad de México	Gustavo A. Madero	Gustavo A. Madero	CALLE JOSÉ ALFREDO JIMÉNEZ COLONIA FORESTAL, 07140 GUSTAVO A. MADERO, GUSTAVO A. MADERO CIUDAD DE MÉXICO ENTRE CALLE VIOLETA Y CALLE B, SE ENCUENTRA ENTRE CALLES VIOLETA Y BAJADA DE LA PRADERA	-99.12956817	19.56717093
1527	DIF190401589645	Ciudad de México	Gustavo A. Madero	Gustavo A. Madero	CALLE JOSÉ ALFREDO JIMÉNEZ COLONIA FORESTAL, 07140 GUSTAVO A. MADERO, GUSTAVO A. MADERO CIUDAD DE MÉXICO ENTRE CALLE VIOLETA Y CALLE BAJADA DE LA PRADERA, SE ENCUENTRA ENTRE CALLES VIOLETA Y BAJADA DE LA PRADERA	-99.12956096	19.56723406
1528	DIF190401589648	Ciudad de México	Gustavo A. Madero	Gustavo A. Madero	CALLE JOSÉ ALFREDO JIMÉNEZ COLONIA FORESTAL, 3680 GUSTAVO A. MADERO, GUSTAVO A. MADERO CIUDAD DE MÉXICO ENTRE CALLE VIOLETA Y CALLE B, SE LOCALIZA ENTRE CALLES VIOLETA Y BAJADA DE LA PRADERA	-99.12955162	19.5671589
1529	DIF190401589649	Ciudad de México	Gustavo A. Madero	Gustavo A. Madero	CALLE JOSÉ ALFREDO JIMÉNEZ COLONIA FORESTAL, 07140 GUSTAVO A. MADERO, GUSTAVO A. MADERO CIUDAD DE MÉXICO ENTRE CALLE VIOLETA Y CALLE BAJADA DE LA PRADERA, SE ENCUENTRA ENTRE CALLES VIOLETA Y BAJADA DE LA PRADERA	-99.12956497	19.56726874
1530	DIF190401589655	Ciudad de México	Gustavo A. Madero	Gustavo A. Madero	CALLE JOSÉ ALFREDO JIMÉNEZ COLONIA FORESTAL, 07140 GUSTAVO A. MADERO, GUSTAVO A. MADERO CIUDAD DE MÉXICO ENTRE CALLE VIOLETA Y CALLE BAJADA DE LA PRADERA, SE ENCUENTRA ENTRE CALLES VIOLETA Y BAJADA DE LA PRADERA	-99.12955591	19.56728542
1531	DIF190401589656	Ciudad de México	Gustavo A. Madero	Gustavo A. Madero	CALLE JOSÉ ALFREDO JIMÉNEZ COLONIA FORESTAL, 07140 GUSTAVO A. MADERO, GUSTAVO A. MADERO CIUDAD DE MÉXICO ENTRE CALLE VIOLETA Y CALLE B, SE LOCALIZA ENTRE CALLES VIOLETA Y BAJADA DE LA PRADERA	-99.12954017	19.56715428
1532	DIF190401589658	Ciudad de México	Gustavo A. Madero	Gustavo A. Madero	CALLE JOSÉ ALFREDO JIMÉNEZ COLONIA FORESTAL, 07140 GUSTAVO A. MADERO, GUSTAVO A. MADERO CIUDAD DE MÉXICO ENTRE CALLE VIOLETA Y CALLE B, SE ENCUENTRA ENTRE CALLES VIOLETA Y BAJADA DE LA PRADERA	-99.12956956	19.5671795
1533	DIF190401589660	Ciudad de México	Gustavo A. Madero	Gustavo A. Madero	CALLE JOSÉ ALFREDO JIMÉNEZ COLONIA FORESTAL, 07140 GUSTAVO A. MADERO, GUSTAVO A. MADERO CIUDAD DE MÉXICO ENTRE CALLE VIOLETA Y CALLE BAJADA DE LA PRADERA, SE LOCALIZA ENTRE CALLES VIOLETA Y BAJADA DE LA PRADERA	-99.12953656	19.5671496
1534	DIF190401588986	Ciudad de México	Gustavo A. Madero	Gustavo A. Madero	CERRADA MARGARITAS COLONIA MALACATES, 07119 GUSTAVO A. MADERO, GUSTAVO A. MADERO CIUDAD DE MÉXICO ENTRE AVENIDA DE LAS PALMAS Y CALLE EMILIANO ZAPATA, SE LOCALIZA ENTRE AVENIDA DE LAS PALMAS Y CALLE EMILIANO ZAPATA	-99.12923631	19.57649467
1535	DIF190401588990	Ciudad de México	Gustavo A. Madero	Gustavo A. Madero	CERRADA MARGARITAS COLONIA MALACATES, 07119 GUSTAVO A. MADERO, GUSTAVO A. MADERO CIUDAD DE MÉXICO ENTRE AVENIDA DE LAS PALMAS Y CALLE EMILIANO ZAPATA, SE LOCALIZA ENTRE AVENIDA DE LAS PALMAS Y CALLE EMILIANO ZAPATA	-99.12924445	19.57648627
1536	DIF190401588992	Ciudad de México	Gustavo A. Madero	Gustavo A. Madero	CERRADA MARGARITAS COLONIA MALACATES, 7119 GUSTAVO A. MADERO, GUSTAVO A. MADERO CIUDAD DE MÉXICO ENTRE AVENIDA DE LAS PALMAS Y CALLE EMILIANO ZAPATA, SE LOCALIZA ENTRE AVENIDA DE LAS PALMAS Y CALLE EMILIANO ZAPATA	-99.12924261	19.57647445
1537	DIF190401589401	Ciudad de México	Gustavo A. Madero	Gustavo A. Madero	CERRADA ADOLFO FLORES COLONIA LA CRUZ, 07070 GUSTAVO A. MADERO, GUSTAVO A. MADERO CIUDAD DE MÉXICO ENTRE CALLE ADOLFO FLORES Y CALLE PEDRO SÁNCHEZ, SE LOCALIZA ENTRE CALLES ADOLFO FLORES Y PEDRO SÁNCHEZ	-99.10384863	19.4937271



#	FOLIO	ESTADO	MUNICIPIO	LOCALIDAD	DIRECCION	LONGITUD	LATITUD
1538	DIF190401589411	Ciudad de México	Gustavo A. Madero	Gustavo A. Madero	CERRADA ADOLFO FLORES COLONIA LA CRUZ, 07070 GUSTAVO A. MADERO, GUSTAVO A. MADERO CIUDAD DE MÉXICO ENTRE CALLE ADOLFO FLORES Y CALLE PEDRO SÁNCHEZ, SE LOCALIZA ENTRE CALLES ADOLFO FLORES Y PEDRO SÁNCHEZ	-99.10385785	19.49371893
1539	DIF190401589412	Ciudad de México	Gustavo A. Madero	Gustavo A. Madero	CERRADA ADOLFO FLORES COLONIA LA CRUZ, 07070 GUSTAVO A. MADERO, GUSTAVO A. MADERO CIUDAD DE MÉXICO ENTRE CALLE ADOLFO FLORES Y CALLE PEDR, SE ENCUENTRA ENTRE CALLES ADOLFO FLORES Y PEDRO SÁNCHEZ	-99.10385083	19.4937008
1540	DIF190401589416	Ciudad de México	Gustavo A. Madero	Gustavo A. Madero	CERRADA ADOLFO FLORES COLONIA LA CRUZ, 07070 GUSTAVO A. MADERO, GUSTAVO A. MADERO CIUDAD DE MÉXICO ENTRE CALLE ADOLFO FLORES Y CALLE PEDR, SE ENCUENTRA ENTRE CALLES ADOLFO FLORES Y PEDRO SÁNCHEZ	-99.10385932	19.49368734
1541	DIF190401589419	Ciudad de México	Gustavo A. Madero	Gustavo A. Madero	CERRADA DEL REFUGIO COLONIA LA CRUZ, 07070 GUSTAVO A. MADERO, GUSTAVO A. MADERO CIUDAD DE MÉXICO ENTRE CALLE TRES Y CALLE BAS, SE ENCUENTRA ENTRE CALLES TRES Y BASÍLICA	-99.10127843	19.4913799
1542	DIF190401589431	Ciudad de México	Gustavo A. Madero	Gustavo A. Madero	CERRADA DEL REFUGIO COLONIA LA CRUZ, 07070 GUSTAVO A. MADERO, GUSTAVO A. MADERO CIUDAD DE MÉXICO ENTRE CALLE TRES Y CALLE B, SE ENCUENTRA ENTRE CALLES TRES Y BASÍLICA	-99.10127631	19.49139222
1543	DIF190401589438	Ciudad de México	Gustavo A. Madero	Gustavo A. Madero	CERRADA DEL REFUGIO COLONIA LA CRUZ, 07070 GUSTAVO A. MADERO, GUSTAVO A. MADERO CIUDAD DE MÉXICO ENTRE CALLE TRES Y CALLE BAS, SE ENCUENTRA ENTRE CALLES TRES Y BASÍLICA	-99.10126985	19.49137884
1544	DIF190401589439	Ciudad de México	Gustavo A. Madero	Gustavo A. Madero	CERRADA DEL REFUGIO COLONIA LA CRUZ, 3640 GUSTAVO A. MADERO, GUSTAVO A. MADERO CIUDAD DE MÉXICO ENTRE CALLE TRES Y CALLE BASÍLICA, SE LOCALIZA ENTRE CALLES TRES Y BASÍLICA	-99.10127813	19.49138972
1545	DIF190401589441	Ciudad de México	Gustavo A. Madero	Gustavo A. Madero	CERRADA DEL REFUGIO COLONIA LA CRUZ, 07070 GUSTAVO A. MADERO, GUSTAVO A. MADERO CIUDAD DE MÉXICO ENTRE CALLE TRES Y CALLE BAS, SE ENCUENTRA ENTRE CALLES TRES Y BASÍLICA	-99.10128382	19.49138287
1546	DIF190401590542	Ciudad de México	Gustavo A. Madero	Gustavo A. Madero	CALLE PRIMAVERA COLONIA MALACATES, 07119 GUSTAVO A. MADERO, GUSTAVO A. MADERO CIUDAD DE MÉXICO ENTRE AVENIDA TOKIO Y CALLE SAN ANGEL, SE ENCUENTRA ENTRE AVENIDA TOKIO Y CALLE SAN ANGEL	-99.13525186	19.57562027
1547	DIF190401590546	Ciudad de México	Gustavo A. Madero	Gustavo A. Madero	AVENIDA TOKIO COLONIA MALACATES, 07119 GUSTAVO A. MADERO, GUSTAVO A. MADERO CIUDAD DE MÉXICO ENTRE CALLE SAN ÁNGEL Y CALLE PRIMAVERA, SE ENCUENTRA ENTRE CALLES SAN ÁNGEL Y PRIMAVERA	-99.13476072	19.57591128
1548	DIF190401590547	Ciudad de México	Gustavo A. Madero	Gustavo A. Madero	AVENIDA TOKIO COLONIA MALACATES, 07119 GUSTAVO A. MADERO, GUSTAVO A. MADERO CIUDAD DE MÉXICO ENTRE CALLE SAN ÁNGEL Y CALLE P, SE ENCUNETRA ENTRE CALLES SAN ANGEL Y PRIMAVERA	-99.13475493	19.57596396
1549	DIF190401590548	Ciudad de México	Gustavo A. Madero	Gustavo A. Madero	CALLE PRIMAVERA COLONIA MALACATES, 07119 GUSTAVO A. MADERO, GUSTAVO A. MADERO CIUDAD DE MÉXICO ENTRE AVENIDA TOKIO Y CALLE SAN ANGEL, SE ENCUENTRA ENTRE AVENIDA TOKIO Y CALLE SAN ANGEL	-99.13533912	19.5756607
1550	DIF190401590550	Ciudad de México	Gustavo A. Madero	Gustavo A. Madero	PROLONGACION ORQUÍDEAS COLONIA MALACATES, 07119 GUSTAVO A. MADERO, GUSTAVO A. MADERO CIUDAD DE MÉXICO ENTRE CERRADA ORQUÍDEAS Y CALLE PINO, SE ENCUENTRA ENTRE CALLE PINO Y SEGUNDA CERRADA DE ORQUIDEAS	-99.13142342	19.57808296
1551	DIF190401589000	Ciudad de México	Gustavo A. Madero	Gustavo A. Madero	CALLE LA CAÑADA COLONIA MALACATES, 07119 GUSTAVO A. MADERO, GUSTAVO A. MADERO CIUDAD DE MÉXICO ENTRE AVENIDA AQUILES SERDÁN Y CALLE EL MORRAL, SE LOCALIZA ENTRE AVENIDA AQUILES SERDÁN Y CALLE EL MORRAL	-99.12729918	19.5752469
1552	DIF190401589448	Ciudad de México	Gustavo A. Madero	Gustavo A. Madero	CERRADA DEL REFUGIO COLONIA LA CRUZ, 07070 GUSTAVO A. MADERO, GUSTAVO A. MADERO CIUDAD DE MÉXICO ENTRE CALLE TRES Y CALLE B, SE ENCUENTRA ENTRE CALLES TRES Y BASÍLICA	-99.10127094	19.49138928
1553	DIF190401589458	Ciudad de México	Gustavo A. Madero	Gustavo A. Madero	CERRADA DEL REFUGIO COLONIA LA CRUZ, 07070 GUSTAVO A. MADERO, GUSTAVO A. MADERO CIUDAD DE MÉXICO ENTRE CALLE TRES Y CALLE BASÍLICA, SE LOCALIZA ENTRE CALLES TRES Y BASÍLICA	-99.1012831	19.49137503
1554	DIF190401589459	Ciudad de México	Gustavo A. Madero	Gustavo A. Madero	CERRADA DEL REFUGIO COLONIA LA CRUZ, 07070 GUSTAVO A. MADERO, GUSTAVO A. MADERO CIUDAD DE MÉXICO ENTRE CALLE TRES Y CALLE BAS, SE ENCUENTRA ENTRE CALLES TRES Y BASÍLICA	-99.10127972	19.49138044

#	FOLIO	ESTADO	MUNICIPIO	LOCALIDAD	DIRECCION	LONGITUD	LATITUD
1555	DIF190401589460	Ciudad de México	Gustavo A. Madero	Gustavo A. Madero	CERRADA DEL REFUGIO COLONIA LA CRUZ, 07070 GUSTAVO A. MADERO, GUSTAVO A. MADERO CIUDAD DE MÉXICO ENTRE CALLE TRES Y CALLE BASÍLICA, SE LOCALIZA ENTRE CALLES TRES Y BASÍLICA	-99.10128042	19.49138009
1556	DIF190401589467	Ciudad de México	Gustavo A. Madero	Gustavo A. Madero	CERRADA DEL REFUGIO COLONIA LA CRUZ, 07070 GUSTAVO A. MADERO, GUSTAVO A. MADERO CIUDAD DE MÉXICO ENTRE CALLE TRES Y CALLE BASÍLICA, SE LOCALIZA ENTRE CALLES TRES Y BASÍLICA	-99.10128042	19.49138008
1557	DIF190401587942	Ciudad de México	Gustavo A. Madero	Gustavo A. Madero	AVENIDA TOKIO COLONIA MALACATES, 7119 GUSTAVO A. MADERO, GUSTAVO A. MADERO CIUDAD DE MÉXICO ENTRE CALLE SAN ANGEL Y CALLE PRIMAVERA, SE ENCUENTRA ENTRE CALLE SAN ANGEL Y PRIMAVERA	-99.13480426	19.57628322
1558	DIF190401587947	Ciudad de México	Gustavo A. Madero	Gustavo A. Madero	AVENIDA TOKIO COLONIA MALACATES, 7119 GUSTAVO A. MADERO, GUSTAVO A. MADERO CIUDAD DE MÉXICO ENTRE CALLE SAN ANGEL Y CALLE PRIMAVERA, SE ENCUENTRA ENTRE CALLE SAN ANGEL Y PRIMAVERA	-99.13486205	19.576241
1559	DIF190401587948	Ciudad de México	Gustavo A. Madero	Gustavo A. Madero	AVENIDA TOKIO COLONIA MALACATES, 7119 GUSTAVO A. MADERO, GUSTAVO A. MADERO CIUDAD DE MÉXICO ENTRE CALLE PRIMAVERA Y CALLE SAN ANGEL, SE ENCUENTRA ENTRE CALLE SAN ANGEL Y PRIMAVERA	-99.13483614	19.57628641
1560	DIF190401587950	Ciudad de México	Gustavo A. Madero	Gustavo A. Madero	AVENIDA TOKIO COLONIA MALACATES, 7119 GUSTAVO A. MADERO, GUSTAVO A. MADERO CIUDAD DE MÉXICO ENTRE CALLE PRIMAVERA Y CALLE SAN ANGEL, SE ENCUENTRA ENTRE CALLE SAN ANGEL Y PRIMAVERA	-99.13483925	19.57629147
1561	DIF190401587952	Ciudad de México	Gustavo A. Madero	Gustavo A. Madero	CALLE BELISARIO DOMINGUEZ COLONIA MALACATES, 7119 GUSTAVO A. MADERO, GUSTAVO A. MADERO CIUDAD DE MÉXICO ENTRE CALLE SIMON BOLÍVAR Y CALLE TOKIO, SE LOCALIZA ENTRE CALLE SIMON BOLÍVAR Y CALLE TOKIO	-99.13557514	19.57438194
1562	DIF190401587953	Ciudad de México	Gustavo A. Madero	Gustavo A. Madero	CALLE BELISARIO DOMINGUEZ COLONIA MALACATES, 7119 GUSTAVO A. MADERO, GUSTAVO A. MADERO CIUDAD DE MÉXICO ENTRE CALLE SIMÓN BOLÍVAR Y CALLE TOKIO, SE ENCUENTRA ENTRE CALLE SIMÓN BOLÍVAR Y TOKIO	-99.13558308	19.5743844
1563	DIF190401587954	Ciudad de México	Gustavo A. Madero	Gustavo A. Madero	CALLE BELISARIO DOMINGUEZ COLONIA MALACATES, 7119 GUSTAVO A. MADERO, GUSTAVO A. MADERO CIUDAD DE MÉXICO ENTRE CALLE TOKIO Y CALLE SIMÓN BOLÍVAR, SE ENCUENTRA ENTRE CALLE TOKIO Y SIMÓN BOLÍVAR	-99.13558838	19.57439458
1564	DIF190401589013	Ciudad de México	Gustavo A. Madero	Gustavo A. Madero	CALLE LA CAÑADA COLONIA MALACATES, 07119 GUSTAVO A. MADERO, GUSTAVO A. MADERO CIUDAD DE MÉXICO ENTRE AVENIDA AQUILES SERDÁN Y CALLE EL MORRAL, SE LOCALIZA ENTRE AVENIDA AQUILES SERDÁN Y CALLE EL MORRAL	-99.12733814	19.57525352
1565	DIF190401589017	Ciudad de México	Gustavo A. Madero	Gustavo A. Madero	CALLE LA CAÑADA COLONIA MALACATES, 07119 GUSTAVO A. MADERO, GUSTAVO A. MADERO CIUDAD DE MÉXICO ENTRE CALLE AQUILES SERDÁN Y CALLE EL MORRAL, SE ENCUENTRA ENTRE CALLE EL MORRAL Y AQUILES SERDÁN	-99.1273701	19.57526646
1566	DIF190401589019	Ciudad de México	Gustavo A. Madero	Gustavo A. Madero	CALLE LA CAÑADA COLONIA MALACATES, 07119 GUSTAVO A. MADERO, GUSTAVO A. MADERO CIUDAD DE MÉXICO ENTRE AVENIDA AQUILES SERDÁN Y CALLE EL MORRAL, SE LOCALIZA ENTRE AVENIDA AQUILES SERDÁN Y CALLE EL MORRAL	-99.12733944	19.57527342
1567	DIF190401589022	Ciudad de México	Gustavo A. Madero	Gustavo A. Madero	CALLE LA CAÑADA COLONIA MALACATES, 07119 GUSTAVO A. MADERO, GUSTAVO A. MADERO CIUDAD DE MÉXICO ENTRE AVENIDA AQUILES SERDÁN Y CALLE EL MORRAL, SE LOCALIZA ENTRE AVENIDA AQUILES SERDÁN Y CALLE EL MORRAL	-99.12736758	19.57525635
1568	DIF190401589024	Ciudad de México	Gustavo A. Madero	Gustavo A. Madero	CALLE LA CAÑADA COLONIA MALACATES, 7119 GUSTAVO A. MADERO, GUSTAVO A. MADERO CIUDAD DE MÉXICO ENTRE AVENIDA AQUILES SERDÁN Y CALLE EL MORRAL, SE LOCALIZA ENTRE AVENIDA AQUILES SERDÁN Y CALLE EL MORRAL	-99.12734076	19.57526645
1569	DIF190401589475	Ciudad de México	Gustavo A. Madero	Gustavo A. Madero	CERRADA DEL REFUGIO COLONIA LA CRUZ, 3640 GUSTAVO A. MADERO, GUSTAVO A. MADERO CIUDAD DE MÉXICO ENTRE CALLE TRES Y CALLE BASÍLICA, SE LOCALIZA ENTRE CALLES TRES Y BASÍLICA	-99.10124287	19.4913725
1570	DIF190401589482	Ciudad de México	Gustavo A. Madero	Gustavo A. Madero	CERRADA DEL REFUGIO COLONIA LA CRUZ, 07070 GUSTAVO A. MADERO, GUSTAVO A. MADERO CIUDAD DE MÉXICO ENTRE CALLE TRES Y CALLE BASÍLICA, SE LOCALIZA ENTRE CALLES TRES Y BASÍLICA	-99.10126969	19.49137964
1571	DIF190401589486	Ciudad de México	Gustavo A. Madero	Gustavo A. Madero	CERRADA DEL REFUGIO COLONIA LA CRUZ, 07070 GUSTAVO A. MADERO, GUSTAVO A. MADERO CIUDAD DE MÉXICO ENTRE CALLE TRES Y CALLE BASÍLICA, SE ENCUENTRA ENTRE CALLES TRES Y BASÍLICA	-99.10171494	19.49157327

#	FOLIO	ESTADO	MUNICIPIO	LOCALIDAD	DIRECCION	LONGITUD	LATITUD
1572	DIF190401589487	Ciudad de México	Gustavo A. Madero	Gustavo A. Madero	CERRADA DEL REFUGIO COLONIA LA CRUZ, 07070 GUSTAVO A. MADERO, GUSTAVO A. MADERO CIUDAD DE MÉXICO ENTRE CALLE TRES Y CALLE BASÍLICA, SE ENCUENTRA ENTRE CALLES TRES Y BASÍLICA	-99.10127831	19.49138299
1573	DIF190401589489	Ciudad de México	Gustavo A. Madero	Gustavo A. Madero	CERRADA DEL REFUGIO COLONIA LA CRUZ, 07070 GUSTAVO A. MADERO, GUSTAVO A. MADERO CIUDAD DE MÉXICO ENTRE CALLE TRES Y CALLE BA, SE ENCUENTRA ENTRE CALLES TRES Y BASÍLICA	-99.10127765	19.49138111
1574	DIF190401589491	Ciudad de México	Gustavo A. Madero	Gustavo A. Madero	CERRADA DEL REFUGIO COLONIA LA CRUZ, 07070 GUSTAVO A. MADERO, GUSTAVO A. MADERO CIUDAD DE MÉXICO ENTRE CALLE TRES Y CALLE BASÍLICA, SE ENCUENTRA ENTRE CALLES TRES Y BASÍLICA	-99.10151285	19.49150289
1575	DIF190401589493	Ciudad de México	Gustavo A. Madero	Gustavo A. Madero	CERRADA DEL REFUGIO COLONIA LA CRUZ, 07070 GUSTAVO A. MADERO, GUSTAVO A. MADERO CIUDAD DE MÉXICO ENTRE CALLE TRES Y CALLE BASÍLICA, SE ENCUENTRA ENTRE CALLES TRES Y BASÍLICA	-99.10127719	19.49137753
1576	DIF190401587955	Ciudad de México	Gustavo A. Madero	Gustavo A. Madero	CALLE BELISARIO DOMINGUEZ COLONIA MALACATES, 07119 GUSTAVO A. MADERO, GUSTAVO A. MADERO CIUDAD DE MÉXICO ENTRE CALLE SIMON BOLÍVAR Y CALLE TOKIO, SE LOCALIZA ENTRE CALLE SIMÓN BOLÍVAR Y CALLE TOKIO	-99.13559123	19.57437815
1577	DIF190401587956	Ciudad de México	Gustavo A. Madero	Gustavo A. Madero	CALLE BELISARIO DOMINGUEZ COLONIA MALACATES, 07119 GUSTAVO A. MADERO, GUSTAVO A. MADERO CIUDAD DE MÉXICO ENTRE CALLE SIMÓN BOLÍVAR Y CALLE TOKIO, SE ENCUENTRA ENTRE CALLE SIMÓN BOLÍVAR Y TOKIO	-99.13558292	19.57437825
1578	DIF190401587957	Ciudad de México	Gustavo A. Madero	Gustavo A. Madero	CALLE BELISARIO DOMINGUEZ COLONIA MALACATES, 07119 GUSTAVO A. MADERO, GUSTAVO A. MADERO CIUDAD DE MÉXICO ENTRE CALLE TOKIO Y CALLE SIMÓN BOLÍVAR, ENTRE CALLES SIMÓN BOLÍVAR Y TOKIO	-99.13559014	19.57437934
1579	DIF190401587958	Ciudad de México	Gustavo A. Madero	Gustavo A. Madero	CALLE BELISARIO DOMINGUEZ COLONIA MALACATES, 07119 GUSTAVO A. MADERO, GUSTAVO A. MADERO CIUDAD DE MÉXICO ENTRE CALLE SIMON BOLÍVAR Y CALLE TOKIO, SE LOCALIZA ENTRE CALLE SIMON BOLÍVAR Y CALLE TOKIO	-99.13558802	19.57438725
1580	DIF190401587959	Ciudad de México	Gustavo A. Madero	Gustavo A. Madero	CALLE BELISARIO DOMINGUEZ COLONIA MALACATES, 07119 GUSTAVO A. MADERO, GUSTAVO A. MADERO CIUDAD DE MÉXICO ENTRE CALLE SIMÓN BOLÍVAR Y CALLE TOKIO, SE ENCUENTRA ENTRE CALLE SIMÓN BOLÍVAR Y TOKIO	-99.13558176	19.57437831
1581	DIF190401587961	Ciudad de México	Gustavo A. Madero	Gustavo A. Madero	CALLE BELISARIO DOMINGUEZ COLONIA MALACATES, 07119 GUSTAVO A. MADERO, GUSTAVO A. MADERO CIUDAD DE MÉXICO ENTRE CALLE SIMÓN BOLÍVAR Y CALLE TOKIO, SE ENCUENTRA ENTRE CALLE SIMÓN BOLÍVAR Y TOKIO	-99.13558002	19.57438393
1582	DIF190401587965	Ciudad de México	Gustavo A. Madero	Gustavo A. Madero	CALLE BELISARIO DOMINGUEZ COLONIA MALACATES, 07119 GUSTAVO A. MADERO, GUSTAVO A. MADERO CIUDAD DE MÉXICO ENTRE CALLE TOKIO Y CALLE SIMÓN BOLÍVAR, ENTRE CALLES TOKIO Y SIMÓN BOLÍVAR	-99.13558175	19.57438156
1583	DIF190401587966	Ciudad de México	Gustavo A. Madero	Gustavo A. Madero	CALLE BELISARIO DOMINGUEZ COLONIA MALACATES, 07119 GUSTAVO A. MADERO, GUSTAVO A. MADERO CIUDAD DE MÉXICO ENTRE CALLE SIMON BOLÍVAR Y CALLE TOKIO, SE LOCALIZA ENTRE CALLE SIMON BOLÍVAR Y CALLE TOKIO	-99.13556441	19.57438325
1584	DIF190401585272	Ciudad de México	Álvaro Obregón	Álvaro Obregón	CALLE CALLES ACEITUNA LLANO VERDE LLANO DORADO, LLANO ESMERALDA, LLANO PLATEADO, LLANO REDONDO, JACARANDAS, EUCALIPTOS, FRESNOS, CLAVEL, CIPRESSES, CERRADA. LLANO SECO, AV ALTA TENSIÓN INTERIOR SN COLONIA LLANO REDONDO, 864 ÁLVARO CERRADA SEGUNDA DE ORQUÍDEAS COLONIA MALACATES, 7119 GUSTAVO A. MADERO, GUSTAVO A. MADERO CIUDAD DE MÉXICO ENTRE CALLE PRIMERA DE ORQUÍDEAS Y CALLE PINO, SE LOCALIZA ENTRE PRIMERA CERRADA DE ORQUÍDEAS Y CALLE PINO	-99.1309504	19.57836981
1585	DIF190401589032	Ciudad de México	Gustavo A. Madero	Gustavo A. Madero	CERRADA SEGUNDA DE ORQUÍDEAS COLONIA MALACATES, 7119 GUSTAVO A. MADERO, GUSTAVO A. MADERO CIUDAD DE MÉXICO ENTRE CERRADA P Y CALLE PINO, SE LOCALIZA ENTRE PRIMERA CERRADA DE ORQUÍDEAS Y CALLE PINO	-99.13092766	19.57832825
1586	DIF190401589034	Ciudad de México	Gustavo A. Madero	Gustavo A. Madero	CERRADA SEGUNDA DE ORQUÍDEAS COLONIA MALACATES, 7119 GUSTAVO A. MADERO, GUSTAVO A. MADERO CIUDAD DE MÉXICO ENTRE CERRADA P Y CALLE PINO, SE LOCALIZA ENTRE PRIMERA CERRADA DE ORQUÍDEAS Y CALLE PINO	-99.13095101	19.57833942
1587	DIF190401589036	Ciudad de México	Gustavo A. Madero	Gustavo A. Madero	CERRADA SEGUNDA DE ORQUÍDEAS COLONIA MALACATES, 07119 GUSTAVO A. MADERO, GUSTAVO A. MADERO CIUDAD DE MÉXICO ENTRE CERRADA PRIMERA DE ORQUÍDEAS Y CALLE PINO, SE LOCALIZA ENTRE PRIMERA CERRADA DE ORQUÍDEAS Y CALLE PINO	-99.13094028	19.57834421
1588	DIF190401589037	Ciudad de México	Gustavo A. Madero	Gustavo A. Madero	MADERO CIUDAD DE MÉXICO ENTRE CERRADA PRIMERA DE ORQUÍDEAS Y CALLE PINO, SE LOCALIZA ENTRE PRIMERA CERRADA DE ORQUÍDEAS Y CALLE PINO	-99.13094028	19.57834421

#	FOLIO	ESTADO	MUNICIPIO	LOCALIDAD	DIRECCION	LONGITUD	LATITUD
1589	DIF190401589040	Ciudad de México	Gustavo A. Madero	Gustavo A. Madero	CERRADA ORQUÍDEAS COLONIA MALACATES, 07119 GUSTAVO A. MADERO, GUSTAVO A. MADERO CIUDAD DE MÉXICO ENTRE CERRADA PRIMERA DE ORQUÍDEAS Y CALLE PINO, SE ENCUENTRA ENTRE PRIMERA CERRADA DE ORQUÍDEAS Y CALLE PINO	-99.13086085	19.57835465
1590	DIF190401589495	Ciudad de México	Gustavo A. Madero	Gustavo A. Madero	CERRADA DEL REFUGIO COLONIA LA CRUZ, 07070 GUSTAVO A. MADERO, GUSTAVO A. MADERO CIUDAD DE MÉXICO ENTRE CALLE TRES Y CALLE BASÍLICA, SE ENCUENTRA ENTRE CALLES TRES Y BASÍLICA	-99.10126816	19.49139231
1591	DIF190401589496	Ciudad de México	Gustavo A. Madero	Gustavo A. Madero	CERRADA DEL REFUGIO COLONIA LA CRUZ, 07070 GUSTAVO A. MADERO, GUSTAVO A. MADERO CIUDAD DE MÉXICO ENTRE CALLE TRES Y CALLE BASÍLICA, SE ENCUENTRA ENTRE CALLES TRES Y BASÍLICA	-99.10129173	19.49139388
1592	DIF190401589498	Ciudad de México	Gustavo A. Madero	Gustavo A. Madero	CERRADA DEL REFUGIO COLONIA LA CRUZ, 07070 GUSTAVO A. MADERO, GUSTAVO A. MADERO CIUDAD DE MÉXICO ENTRE CALLE TRES Y CALLE BASÍLICA, SE LOCALIZA ENTRE CALLES TRES Y BASÍLICA	-99.10126231	19.49139084
1593	DIF190401589500	Ciudad de México	Gustavo A. Madero	Gustavo A. Madero	CERRADA DEL REFUGIO COLONIA LA CRUZ, 07070 GUSTAVO A. MADERO, GUSTAVO A. MADERO CIUDAD DE MÉXICO ENTRE CALLE TRES Y CALLE BASÍLICA, SE ENCUENTRA ENTRE CALLES TRES Y BASÍLICA	-99.10127409	19.49137985
1594	DIF190401589501	Ciudad de México	Gustavo A. Madero	Gustavo A. Madero	CERRADA DEL REFUGIO COLONIA LA CRUZ, 07070 GUSTAVO A. MADERO, GUSTAVO A. MADERO CIUDAD DE MÉXICO ENTRE CALLE TRES Y CALLE B, SE ENCUENTRA ENTRE CALLES TRES Y BASÍLICA	-99.10128289	19.49137316
1595	DIF190401589506	Ciudad de México	Gustavo A. Madero	Gustavo A. Madero	CALLE AQUILES SERDÁN COLONIA MALACATES, 07119 GUSTAVO A. MADERO, GUSTAVO A. MADERO CIUDAD DE MÉXICO ENTRE CALLE DIVISIÓN DEL NORTE Y CERRADA DE ATLIXCO, SE ENCUENTRA ENTRE CALLES DIVISIÓN DEL NORTE Y CERRADA DE ATLIXCO	-99.12973649	19.57377653
1596	DIF190401589507	Ciudad de México	Gustavo A. Madero	Gustavo A. Madero	CALLE AQUILES SERDÁN COLONIA MALACATES, 07119 GUSTAVO A. MADERO, GUSTAVO A. MADERO CIUDAD DE MÉXICO ENTRE CALLE DIVISIÓN DEL NORTE Y CERRADA DE ATLIXCO, SE ENCUENTRA ENTRE CALLE DIVISIÓN DEL NORTE Y CERRADA DE ATLIXCO	-99.12973414	19.57376768
1597	DIF190401589509	Ciudad de México	Gustavo A. Madero	Gustavo A. Madero	CALLE AQUILES SERDÁN COLONIA MALACATES, 07119 GUSTAVO A. MADERO, GUSTAVO A. MADERO CIUDAD DE MÉXICO ENTRE CALLE DIVISIÓN DEL NORTE Y CERRADA A, SE LOCALIZA ENTRE CALLE DIVISIÓN DEL NORTE Y CERRADA DE ATLIXCO	-99.12974134	19.57381301
1598	DIF190401589511	Ciudad de México	Gustavo A. Madero	Gustavo A. Madero	CALLE AQUILES SERDÁN COLONIA MALACATES, 07119 GUSTAVO A. MADERO, GUSTAVO A. MADERO CIUDAD DE MÉXICO ENTRE CALLE DIVISIÓN DEL NORTE Y CERRADA DE ATLIXCO, SE ENCUENTRA ENTRE CALLE DIVISIÓN DEL NORTE Y CERRADA DE ATLIXCO	-99.12973859	19.57375216
1599	DIF190401589517	Ciudad de México	Gustavo A. Madero	Gustavo A. Madero	PROLONGACION APANGO COLONIA GENERAL FELIPE BERRIOZABAL, 7180 GUSTAVO A. MADERO, GUSTAVO A. MADERO CIUDAD DE MÉXICO ENTRE CERRADA CUARTA Y CERRADA QUINTA, SE ENCUENTRA ENTRE CUARTA Y QUINTA CERRADA DE APANGO	-99.12979423	19.55518849
1600	DIF190401589041	Ciudad de México	Gustavo A. Madero	Gustavo A. Madero	CERRADA SEGUNDA DE ORQUÍDEAS COLONIA MALACATES, 7119 GUSTAVO A. MADERO, GUSTAVO A. MADERO CIUDAD DE MÉXICO ENTRE CERRADA PRIMERA DE ORQUÍDEAS Y CALLE PINO, SE LOCALIZA ENTRE PRIMERA CERRADA DE ORQUÍDEAS Y CALLE PINO	-99.1309321	19.57839267
1601	DIF190401589042	Ciudad de México	Gustavo A. Madero	Gustavo A. Madero	CERRADA DEL NOPAL COLONIA AMPLIACIÓN MALACATES, 7119 GUSTAVO A. MADERO, GUSTAVO A. MADERO CIUDAD DE MÉXICO ENTRE CALLE AMAPOLAS Y CALLE SAN MIGUEL, SE LOCALIZA ENTRE CALLE AMAPOLAS Y CALLE SAN MIGUEL	-99.13037249	19.5760437
1602	DIF190401589043	Ciudad de México	Gustavo A. Madero	Gustavo A. Madero	CALLE NOPAL COLONIA AMPLIACIÓN MALACATES, 07119 GUSTAVO A. MADERO, GUSTAVO A. MADERO CIUDAD DE MÉXICO ENTRE CALLE AMAPOLAS Y CALLE SAN MIGUEL, SE ENCUENTRA ENTRE CALLE AMAPOLAS Y SAN MIGUEL	-99.13044445	19.57608527
1603	DIF190401589044	Ciudad de México	Gustavo A. Madero	Gustavo A. Madero	CALLE DEL NOPAL COLONIA AMPLIACIÓN MALACATES, 07119 GUSTAVO A. MADERO, GUSTAVO A. MADERO CIUDAD DE MÉXICO ENTRE CALLE AMAPOLAS Y CALLE SAN MIGUEL, SE ENCUENTRA ENTRE CALLE AMAPOLAS Y SAN MIGUEL	-99.13049626	19.57603763
1604	DIF190401589049	Ciudad de México	Gustavo A. Madero	Gustavo A. Madero	CALLE NOPAL COLONIA AMPLIACIÓN MALACATES, 07119 GUSTAVO A. MADERO, GUSTAVO A. MADERO CIUDAD DE MÉXICO ENTRE CALLE AMAPOLAS Y CALLE SAN MIGUEL, SE ENCUENTRA ENTRE CALLE AMAPOLAS Y SAN MIGUEL	-99.13042721	19.57606758
1605	DIF190401589050	Ciudad de México	Gustavo A. Madero	Gustavo A. Madero	CERRADA DEL NOPAL COLONIA AMPLIACIÓN MALACATES, 07119 GUSTAVO A. MADERO, GUSTAVO A. MADERO CIUDAD DE MÉXICO ENTRE CALLE AMAPOLAS Y CALLE SAN MIGUEL, SE LOCALIZA ENTRE CALLE AMAPOLAS Y CALLE SAN MIGUEL	-99.13045619	19.57607899

#	FOLIO	ESTADO	MUNICIPIO	LOCALIDAD	DIRECCION	LONGITUD	LATITUD
1606	DIF190401589053	Ciudad de México	Gustavo A. Madero	Gustavo A. Madero	PROLONGACION ORQUÍDEAS COLONIA AMPLIACIÓN MALACATES, 7119 GUSTAVO A. MADERO, GUSTAVO A. MADERO CIUDAD DE MÉXICO ENTRE CERRADA PRIMERA DE ORQUÍDEAS Y CALLE PINO, SE LOCALIZA ENTRE PRIMERA CERRADA DE ORQUÍDEAS Y CALLE PINO	-99.13126347	19.57802586
1607	DIF190401589056	Ciudad de México	Gustavo A. Madero	Gustavo A. Madero	PROLONGACION ORQUÍDEAS COLONIA AMPLIACIÓN MALACATES, 7119 GUSTAVO A. MADERO, GUSTAVO A. MADERO CIUDAD DE MÉXICO ENTRE CERRADA DE ORQUÍDEAS Y CALLE PINO, SE ENCUENTRA ENTRE PRIMERA CERRADA DE ORQUÍDEAS Y CALLE PINO	-99.1312658	19.57800061
1608	DIF190401589057	Ciudad de México	Gustavo A. Madero	Gustavo A. Madero	PROLONGACION ORQUÍDEAS COLONIA AMPLIACIÓN MALACATES, 7119 GUSTAVO A. MADERO, GUSTAVO A. MADERO CIUDAD DE MÉXICO ENTRE CERRADA PRIMERA DE ORQUÍDEAS Y CALLE PINO, SE LOCALIZA ENTRE PRIMERA CERRADA DE ORQUÍDEAS Y CALLE PINO	-99.13122263	19.57802485
1609	DIF190401589058	Ciudad de México	Gustavo A. Madero	Gustavo A. Madero	PROLONGACION ORQUÍDEAS COLONIA AMPLIACIÓN MALACATES, 07119 GUSTAVO A. MADERO, GUSTAVO A. MADERO CIUDAD DE MÉXICO ENTRE CERRADA DE ORQUÍDEAS Y CALLE PINO, SE ENCUENTRA ENTRE PRIMERA CERRADA DE ORQUÍDEAS Y CALLE PINO	-99.13124237	19.57799673
1610	DIF190401589062	Ciudad de México	Gustavo A. Madero	Gustavo A. Madero	CALLE AQUILES SERDÁN COLONIA MALACATES, 07119 GUSTAVO A. MADERO, GUSTAVO A. MADERO CIUDAD DE MÉXICO ENTRE CALLE LA CAÑADA Y CALLE EL SAUCE, SE LOCALIZA ENTRE CALLE LA CAÑADA Y CALLE EL SAUCE	-99.12779456	19.57526141
1611	DIF190401589521	Ciudad de México	Gustavo A. Madero	Gustavo A. Madero	PROLONGACION APANGO COLONIA GENERAL FELIPE BERRIOZABAL, 07180 GUSTAVO A. MADERO, GUSTAVO A. MADERO CIUDAD DE MÉXICO ENTRE CERRADA CUARTA DE APANGO Y CERRADA QUINTA DE APANGO, SE LOCALIZA ENTRE CUARTA Y QUINTA CERRADA DE APANGO	-99.12976579	19.55515186
1612	DIF190401589522	Ciudad de México	Gustavo A. Madero	Gustavo A. Madero	PROLONGACION APANGO COLONIA GENERAL FELIPE BERRIOZABAL, 07180 GUSTAVO A. MADERO, GUSTAVO A. MADERO CIUDAD DE MÉXICO ENTRE CERRADA CUARTA APANGO Y CERRADA QUINTA APANGO, SE ENCUENTRA ENTRE CUARTA Y QUINTA CERRADA DE APANGO	-99.12978976	19.55517184
1613	DIF190401589523	Ciudad de México	Gustavo A. Madero	Gustavo A. Madero	PROLONGACION APANGO COLONIA GENERAL FELIPE BERRIOZABAL, 07180 GUSTAVO A. MADERO, GUSTAVO A. MADERO CIUDAD DE MÉXICO ENTRE CERRADA CUARTA Y CARRETERA QUINTA, SE ENCUENTRA ENTRE CUARTA Y QUINTA CERRADA DE APANGO	-99.12979062	19.55515708
1614	DIF190401589531	Ciudad de México	Gustavo A. Madero	Gustavo A. Madero	CERRADA MIGUEL BRISUELA COLONIA 15 DE AGOSTO, 07058 GUSTAVO A. MADERO, GUSTAVO A. MADERO CIUDAD DE MÉXICO ENTRE AVENIDA GENERAL GUADALUPE VICTORIA Y CALLE FLORENCIO ANTILLON, SE LOCALIZA ENTRE AVENIDA GENERAL GUADALUPE VICTORI	-99.10740725	19.48387659
1615	DIF190401589532	Ciudad de México	Gustavo A. Madero	Gustavo A. Madero	CERRADA MIGUEL BRISUELA COLONIA 15 DE AGOSTO, 07058 GUSTAVO A. MADERO, GUSTAVO A. MADERO CIUDAD DE MÉXICO ENTRE AVENIDA GENERAL GUADALUPE VICTORIA Y CERRADA FLORENCIO ANTILLON, SE ENCUENTRA ENTRE AVENIDA GENERAL GUADALUPE VICT	-99.10742178	19.48381668
1616	DIF190401589540	Ciudad de México	Gustavo A. Madero	Gustavo A. Madero	CERRADA MIGUEL BRISUELA COLONIA 15 DE AGOSTO, 07058 GUSTAVO A. MADERO, GUSTAVO A. MADERO CIUDAD DE MÉXICO ENTRE AVENIDA GENERAL GUADALUPE VICTORIA Y CALLE F, SE ENCUENTRA ENTRE AVENIDA GENERAL GUADALUPE VICTORIA Y CALLE FLOREN	-99.10742043	19.48379113
1617	DIF190401589541	Ciudad de México	Gustavo A. Madero	Gustavo A. Madero	CERRADA MIGUEL BRISUELA COLONIA 15 DE AGOSTO, 07058 GUSTAVO A. MADERO, GUSTAVO A. MADERO CIUDAD DE MÉXICO ENTRE AVENIDA GENERAL GUADALUPE VICTORIA Y CALLE FLORENCIO ANTILLON, SE ENCUENTRA ENTRE AVENIDA GENERAL GUADALUPE VICTOR	-99.10742409	19.48380412
1618	DIF190401589543	Ciudad de México	Gustavo A. Madero	Gustavo A. Madero	CERRADA MIGUEL BRISUELA COLONIA 15 DE AGOSTO, 07058 GUSTAVO A. MADERO, GUSTAVO A. MADERO CIUDAD DE MÉXICO ENTRE AVENIDA GENERAL GUADALUPE VICTORIA Y CALLE FLORENCIO ANTILLON, SE ENCUENTRA ENTRE AVENIDA GENERAL GUADALUPE VICTOR	-99.10741587	19.48380402
1619	DIF190401583522	Ciudad de México	Xochimilco	Tepepan	AMPLIACION TEPEPAN COLONIA AMPLIACIÓN TEPEPAN, 16029 TEPEPAN, XOCHIMILCO CIUDAD DE MÉXICO ENTRE CAMINO REAL A AJUSCO Y CAMINO REAL A XOCHITEPEC, SE ENCUENTRA ENTRE CAMINO REAL A AJUSCO Y CAMINO REAL A XOCHITEPEC	-99.13007685	19.26611586
1620	DIF190401588017	Ciudad de México	Gustavo A. Madero	Gustavo A. Madero	CALLE CARMEN SERDÁN COLONIA MALACATES, 07119 GUSTAVO A. MADERO, GUSTAVO A. MADERO CIUDAD DE MÉXICO ENTRE CALLE SAN FELIPE Y CALLE SAN ANTONIO, SE LOCALIZA ENTRE CALLES SAN FELIPE Y SAN ANTONIO	-99.13326844	19.57413658
1621	DIF190401588031	Ciudad de México	Gustavo A. Madero	Gustavo A. Madero	CALLE CARMEN SERDÁN COLONIA MALACATES, 07119 GUSTAVO A. MADERO, GUSTAVO A. MADERO CIUDAD DE MÉXICO ENTRE CALLE SAN FELIPE Y CALLE SAN ANTONIO, SE LOCALIZA ENTRE CALLES SAN FELIPE Y SAN ANTONIO	-99.1332002	19.57408445
1622	DIF190401589079	Ciudad de México	Gustavo A. Madero	Gustavo A. Madero	CALLE GALEANA COLONIA AMPLIACIÓN MALACATES, 07119 GUSTAVO A. MADERO, GUSTAVO A. MADERO CIUDAD DE MÉXICO ENTRE CALLE EMILIANO ZAPATA Y CALLE C, SE LOCALIZA ENTRE CALLE EMILIANO ZAPATA Y CALLE CLAVELES	-99.12810787	19.57657048

#	FOLIO	ESTADO	MUNICIPIO	LOCALIDAD	DIRECCION	LONGITUD	LATITUD
1623	DIF190401589080	Ciudad de México	Gustavo A. Madero	Gustavo A. Madero	CALLE GALEANA COLONIA AMPLIACIÓN MALACATES, 07119 GUSTAVO A. MADERO, GUSTAVO A. MADERO CIUDAD DE MÉXICO ENTRE CALLE EMILIANO ZAPATA Y CALLE CLAVELES, SE ENCUENTRA ENTRE CALLE EMILIANO ZAPATA Y CLAVELES	-99.12807997	19.57662267
1624	DIF190401589081	Ciudad de México	Gustavo A. Madero	Gustavo A. Madero	CALLE AQUILES SERDÁN COLONIA AMPLIACIÓN MALACATES, 07119 GUSTAVO A. MADERO, GUSTAVO A. MADERO CIUDAD DE MÉXICO ENTRE CALLE EMILIANO ZAPATA Y CALLE CLAVELES, SE ENCUENTRA ENTRE CALLE EMILIANO ZAPATA Y CLAVELES	-99.12809167	19.57662191
1625	DIF190401589082	Ciudad de México	Gustavo A. Madero	Gustavo A. Madero	CALLE GALEANA COLONIA AMPLIACIÓN MALACATES, 07119 GUSTAVO A. MADERO, GUSTAVO A. MADERO CIUDAD DE MÉXICO ENTRE CALLE EMILIANO ZAPATA Y CALLE C, SE LOCALIZA ENTRE CALLE EMILIANO ZAPATA Y CALLE CLAVELES	-99.1280891	19.57656151
1626	DIF190401589083	Ciudad de México	Gustavo A. Madero	Gustavo A. Madero	PROLONGACION ORQUÍDEAS COLONIA AMPLIACIÓN MALACATES, 07119 GUSTAVO A. MADERO, GUSTAVO A. MADERO CIUDAD DE MÉXICO ENTRE CERRADA PRIMERA DE ORQUÍDEAS Y CALLE PINO, SE ENCUENTRA ENTRE PRIMERA CERRADA DE ORQUÍDEAS Y CALLE PINO	-99.13140798	19.5781046
1627	DIF190401589085	Ciudad de México	Gustavo A. Madero	Gustavo A. Madero	PROLONGACION ORQUÍDEAS COLONIA AMPLIACIÓN MALACATES, 07119 GUSTAVO A. MADERO, GUSTAVO A. MADERO CIUDAD DE MÉXICO ENTRE CERRADA PRIMERA DE ORQUÍDEAS Y CALLE PINO, SE LOCALIZA ENTRE PRIMERA CERRADA DE ORQUÍDEAS Y CALLE PINO	-99.13140055	19.57809688
1628	DIF190401589088	Ciudad de México	Gustavo A. Madero	Gustavo A. Madero	PROLONGACION ORQUÍDEAS COLONIA AMPLIACIÓN MALACATES, 7119 GUSTAVO A. MADERO, GUSTAVO A. MADERO CIUDAD DE MÉXICO ENTRE CERRADA PRIMERA DE ORQUÍDEAS Y CALLE PINO, SE LOCALIZA ENTRE PRIMERA CERRADA DE ORQUÍDEAS Y CALLE PINO	-99.13139036	19.57810573
1629	DIF190401589089	Ciudad de México	Gustavo A. Madero	Gustavo A. Madero	PROLONGACION ORQUÍDEAS COLONIA AMPLIACIÓN MALACATES, 07119 GUSTAVO A. MADERO, GUSTAVO A. MADERO CIUDAD DE MÉXICO ENTRE CERRADA PRIMERA DE ORQUÍDEAS Y CALLE PINO, SE ENCUENTRA ENTRE PRIMERA CERRADA DE ORQUÍDEAS Y CALLE PINO	-99.13141341	19.5781074
1630	DIF190401589091	Ciudad de México	Gustavo A. Madero	Gustavo A. Madero	CALLE BLANCA ESTELA PAVÓN COLONIA MALACATES, 07119 GUSTAVO A. MADERO, GUSTAVO A. MADERO CIUDAD DE MÉXICO ENTRE CALLE SAN ÁNGEL Y CALLE SAN PEDRO, SE LOCALIZA ENTRE SAN ÁNGEL Y CALLE SAN PEDRO	-99.13272702	19.57517895
1631	DIF190401589093	Ciudad de México	Gustavo A. Madero	Gustavo A. Madero	CALLE BLANCA ESTELA PAVÓN COLONIA MALACATES, 07119 GUSTAVO A. MADERO, GUSTAVO A. MADERO CIUDAD DE MÉXICO ENTRE CALLE SAN ÁNGEL Y CALLE SAN PEDRO, SE ENCUENTRA ENTRE CALLE SAN ÁNGEL Y SAN PEDRO	-99.13272604	19.57518791
1632	DIF190401589096	Ciudad de México	Gustavo A. Madero	Gustavo A. Madero	CALLE BLANCA ESTELA PAVÓN COLONIA MALACATES, 07119 GUSTAVO A. MADERO, GUSTAVO A. MADERO CIUDAD DE MÉXICO ENTRE CALLE SAN ÁNGEL Y CALLE S, SE LOCALIZA ENTRE SAN ÁNGEL Y CALLE SAN PEDRO	-99.13272459	19.57521093
1633	DIF190401589097	Ciudad de México	Gustavo A. Madero	Gustavo A. Madero	CALLE BLANCA ESTELA PAVÓN COLONIA MALACATES, 07119 GUSTAVO A. MADERO, GUSTAVO A. MADERO CIUDAD DE MÉXICO ENTRE CALLE SAN ÁNGEL Y CALLE SAN PEDRO, SE ENCUENTRA ENTRE CALLE SAN ÁNGEL Y SAN PEDRO	-99.13274097	19.57517049
1634	DIF190401589546	Ciudad de México	Gustavo A. Madero	Gustavo A. Madero	CERRADA MIGUEL BRISUELA COLONIA 15 DE AGOSTO, 07058 GUSTAVO A. MADERO, GUSTAVO A. MADERO CIUDAD DE MÉXICO ENTRE AVENIDA GENERAL GUADALUPE VICTORIA Y CALLE F, SE LOCALIZA ENTRE AVENIDA GENERAL GUADALUPE VICTORIA Y CALLE FLORENC	-99.10739585	19.48388798
1635	DIF190401589549	Ciudad de México	Gustavo A. Madero	Gustavo A. Madero	CALLE DURAZNOS COLONIA TLALPEXCO, 07188 GUSTAVO A. MADERO, GUSTAVO A. MADERO CIUDAD DE MÉXICO ENTRE CALLE CAPULINES Y CALLE FRESNOS, SE ENCUENTRA ENTRE CALLES CAPULINES Y FRESNOS	-99.12501701	19.54487123
1636	DIF190401589550	Ciudad de México	Gustavo A. Madero	Gustavo A. Madero	CALLE DURAZNOS COLONIA TLALPEXCO, 07188 GUSTAVO A. MADERO, GUSTAVO A. MADERO CIUDAD DE MÉXICO ENTRE CALLE CAPULINES Y CALLE FRESNOS, SE ENCUENTRA ENTRE CALLES CAPULINES Y FRESNOS	-99.12508664	19.54480291
1637	DIF190401589107	Ciudad de México	Gustavo A. Madero	Gustavo A. Madero	CALLE CLAVELES COLONIA AMPLIACIÓN MALACATES, 7119 GUSTAVO A. MADERO, GUSTAVO A. MADERO CIUDAD DE MÉXICO ENTRE CALLE GALEANA Y CALLE DE LA ROSA, SE LOCALIZA ENTRE CALLE GALEANA Y CALLE DE LAS ROSAS	-99.12796839	19.57706342
1638	DIF190401589108	Ciudad de México	Gustavo A. Madero	Gustavo A. Madero	CALLE CLAVELES COLONIA AMPLIACIÓN MALACATES, 7119 GUSTAVO A. MADERO, GUSTAVO A. MADERO CIUDAD DE MÉXICO ENTRE CALLE GALEANA Y CALLE DE LAS ROSAS, SE LOCALIZA ENTRE CALLE GALEANA Y CALLE DE LAS ROSAS	-99.12796303	19.57705064
1639	DIF190401589111	Ciudad de México	Gustavo A. Madero	Gustavo A. Madero	CALLE CLAVELES COLONIA AMPLIACIÓN MALACATES, 07119 GUSTAVO A. MADERO, GUSTAVO A. MADERO CIUDAD DE MÉXICO ENTRE CALLE GALEANA Y CALLE DE LAS ROSAS, SE LOCALIZA ENTRE CALLE GALEANA Y CALLE DE LAS ROSAS	-99.12797179	19.57702284

#	FOLIO	ESTADO	MUNICIPIO	LOCALIDAD	DIRECCION	LONGITUD	LATITUD
1640	DIF190401589120	Ciudad de México	Gustavo A. Madero	Gustavo A. Madero	CALLE CLAVELES COLONIA MALACATES, 07119 GUSTAVO A. MADERO, GUSTAVO A. MADERO CIUDAD DE MÉXICO ENTRE CALLE GALEANA Y CALLE D, SE LOCALIZA ENTRE CALLE GALEANA Y CALLE DE LAS ROSAS	-99.12786111	19.57662087
1641	DIF190401589121	Ciudad de México	Gustavo A. Madero	Gustavo A. Madero	CALLE CLAVELES COLONIA MALACATES, 07119 GUSTAVO A. MADERO, GUSTAVO A. MADERO CIUDAD DE MÉXICO ENTRE CALLE GALEANA Y CALLE DE LAS ROSAS, SE LOCALIZA ENTRE CALLE GALEANA Y CALLE DE LAS ROSAS	-99.12796805	19.57702482
1642	DIF190401589123	Ciudad de México	Gustavo A. Madero	Gustavo A. Madero	CALLE CLAVELES COLONIA MALACATES, 07119 GUSTAVO A. MADERO, GUSTAVO A. MADERO CIUDAD DE MÉXICO ENTRE CALLE GALEANA Y CALLE DE LAS ROSAS, SE LOCALIZA ENTRE CALLE GALEANA Y CALLE DE LAS ROSAS	-99.1279684	19.57706581
1643	DIF190401589175	Ciudad de México	Gustavo A. Madero	Gustavo A. Madero	CALLE CITLALI COLONIA TLACAÉLEL, 07164 GUSTAVO A. MADERO, GUSTAVO A. MADERO CIUDAD DE MÉXICO ENTRE CALLE CITLALMINA Y CALLE HIEDRA, SE ENCUENTRA ENTRE CALLES CITLALMINA Y HIEDRA	-99.145512	19.55890541
1644	DIF190401589176	Ciudad de México	Gustavo A. Madero	Gustavo A. Madero	CALLE CITLALMINA COLONIA TLACAÉLEL, 07164 GUSTAVO A. MADERO, GUSTAVO A. MADERO CIUDAD DE MÉXICO ENTRE CALLE CITLALMINA Y CALLE HIE, SE LOCALIZA ENTRE CALLE CITLALMINA Y CALLE HIEDRA	-99.14550468	19.55891981
1645	DIF190401589179	Ciudad de México	Gustavo A. Madero	Gustavo A. Madero	CALLE CITLALMINA COLONIA TLACAÉLEL, 07164 GUSTAVO A. MADERO, GUSTAVO A. MADERO CIUDAD DE MÉXICO ENTRE CALLE CITLALMINA Y CALLE H, SE LOCALIZA ENTRE CALLE CITLALMINA Y CALLE HIEDRA	-99.14550468	19.55893213
1646	DIF190401589180	Ciudad de México	Gustavo A. Madero	Gustavo A. Madero	CALLE CITLALI COLONIA TLACAÉLEL, 07164 GUSTAVO A. MADERO, GUSTAVO A. MADERO CIUDAD DE MÉXICO ENTRE CALLE CITLALMINA Y CALLE HIEDRA, SE ENCUENTRA ENTRE CALLES CITLALMINA Y HIEDRA	-99.14551921	19.5589097
1647	DIF190401589186	Ciudad de México	Gustavo A. Madero	Gustavo A. Madero	AVENIDA TLACAÉLEL COLONIA TLACAÉLEL, 07164 GUSTAVO A. MADERO, GUSTAVO A. MADERO CIUDAD DE MÉXICO ENTRE CALLE COMETA Y CALLE H, SE LOCALIZA ENTRE CALLE COMETA Y CALLE HIEDRA	-99.14259222	19.56082399
1648	DIF190401589188	Ciudad de México	Gustavo A. Madero	Gustavo A. Madero	AVENIDA TLACAÉLEL COLONIA TLACAÉLEL, 07164 GUSTAVO A. MADERO, GUSTAVO A. MADERO CIUDAD DE MÉXICO ENTRE CALLE HIEDRA Y CALLE COMETA, SE ENCUENTRA ENTRE CALLES HIEDRA Y COMETA	-99.14263402	19.56079819
1649	DIF190401589190	Ciudad de México	Gustavo A. Madero	Gustavo A. Madero	AVENIDA TLACAÉLEL COLONIA TLACAÉLEL, 07164 GUSTAVO A. MADERO, GUSTAVO A. MADERO CIUDAD DE MÉXICO ENTRE CALLE C Y CALLE HIEDRA, SE LOCALIZA ENTRE CALLE COMETA Y CALLE HIEDRA	-99.14258107	19.56085075
1650	DIF190401589194	Ciudad de México	Gustavo A. Madero	Gustavo A. Madero	AVENIDA TLACAÉLEL COLONIA TLACAÉLEL, 07164 GUSTAVO A. MADERO, GUSTAVO A. MADERO CIUDAD DE MÉXICO ENTRE CALLE COMETA Y CALLE HIEDRA, SE ENCUENTRA ENTRE CALLES HIEDRA Y COMETA	-99.14258685	19.56081032
1651	DIF190401589195	Ciudad de México	Gustavo A. Madero	Gustavo A. Madero	AVENIDA TLACAÉLEL COLONIA TLACAÉLEL, 07164 GUSTAVO A. MADERO, GUSTAVO A. MADERO CIUDAD DE MÉXICO ENTRE CALLE COMETA Y CALLE H, SE LOCALIZA ENTRE CALLE COMETA Y CALLE HIEDRA	-99.14257829	19.56084372
1652	DIF190401589201	Ciudad de México	Gustavo A. Madero	Gustavo A. Madero	AVENIDA TLACAÉLEL COLONIA TLACAÉLEL, 3700 GUSTAVO A. MADERO, GUSTAVO A. MADERO CIUDAD DE MÉXICO ENTRE CALLE COMETA Y CALLE HIEDRA, SE LOCALIZA ENTRE CALLE COMETA Y CALLE HIEDRA	-99.14257034	19.5608768
1653	DIF190401589202	Ciudad de México	Gustavo A. Madero	Gustavo A. Madero	AVENIDA TLACAÉLEL CIUDAD TLACAÉLEL, 07164 GUSTAVO A. MADERO, GUSTAVO A. MADERO CIUDAD DE MÉXICO ENTRE CALLE COMETA Y CALLE HIEDRA, SE ENCUENTRA ENTRE CALLES HIEDRA Y COMETA	-99.14258608	19.56082529
1654	DIF190401589203	Ciudad de México	Gustavo A. Madero	Gustavo A. Madero	CALLE LOMA DE LA LUNA COLONIA VISTA HERMOSA, 07187 GUSTAVO A. MADERO, GUSTAVO A. MADERO CIUDAD DE MÉXICO ENTRE CALLE VISTA HERMOSA Y AVENIDA BRECHA CERRO DEL CHIQUIHUIITE, SE ENCUENTRA ENTRE CALLES VISTA HERMOSA Y AVENIDA BRECH	-99.12289812	19.54608749
1655	DIF190401589204	Ciudad de México	Gustavo A. Madero	Gustavo A. Madero	CALLE LOMA DE LA LUNA COLONIA VISTA HERMOSA, 07187 GUSTAVO A. MADERO, GUSTAVO A. MADERO CIUDAD DE MÉXICO ENTRE CALLE VISTA HERMOSA Y AVENIDA BRECHA CERRO DEL CHIQUIHUIITE, SE ENCUENTRA ENTRE CALLES VISTA HERMOSA Y AVENIDA BRECH	-99.1228912	19.54608761
1656	DIF190401589207	Ciudad de México	Gustavo A. Madero	Gustavo A. Madero	CALLE LOMA DE LA LUNA COLONIA VISTA HERMOSA, 07187 GUSTAVO A. MADERO, GUSTAVO A. MADERO CIUDAD DE MÉXICO ENTRE CALLE VISTA HERMOSA Y CALLE BRECHA CERRO DEL CHIQUIHUIITE, SE ENCUENTRA ENTRE CALLES VISTA HERMOSA Y AVENIDA BRECHA	-99.12289167	19.54608504

#	FOLIO	ESTADO	MUNICIPIO	LOCALIDAD	DIRECCION	LONGITUD	LATITUD
1657	DIF190401588274	Ciudad de México	Gustavo A. Madero	Gustavo A. Madero	CALLE AMAPOLAS COLONIA MALACATES, 07119 GUSTAVO A. MADERO, GUSTAVO A. MADERO CIUDAD DE MÉXICO ENTRE CALLE ABELARDO RODRÍGUEZ Y CALLE SAN PABLO, SE LOCALIZA ENTRE CALLES ABELARDO RODRÍGUEZ Y CALLE SAN PABLO	-99.13318261	19.57710624
1658	DIF190401588281	Ciudad de México	Gustavo A. Madero	Gustavo A. Madero	CALLE AMAPOLAS COLONIA MALACATES, 7119 GUSTAVO A. MADERO, GUSTAVO A. MADERO CIUDAD DE MÉXICO ENTRE CALLE ABELARDO RODRÍGUEZ Y CALLE SAN PABLO, SE ENCUENTRA ENTRE CALLE ABELARDO RODRÍGUEZ Y SAN PABLO	-99.13315042	19.57710624
1659	DIF190401589208	Ciudad de México	Gustavo A. Madero	Gustavo A. Madero	CALLE LOMA DE LA LUNA COLONIA VISTA HERMOSA, 07187 GUSTAVO A. MADERO, GUSTAVO A. MADERO CIUDAD DE MÉXICO ENTRE CALLE VISTA HERMOSA Y AVENIDA BRECHA CERRO DEL CHIQUIHUIITE, SE ENCUENTRA ENTRE CALLES VISTA HERMOSA Y AVENIDA BRECH	-99.12289349	19.54608749
1660	DIF190401589212	Ciudad de México	Gustavo A. Madero	Gustavo A. Madero	CALLE LOMA DE LA LUNA COLONIA VISTA HERMOSA, 07187 GUSTAVO A. MADERO, GUSTAVO A. MADERO CIUDAD DE MÉXICO ENTRE CALLE VISTA HERMOSA Y AVENIDA BRECHA CERRO DEL CHIQUIHUIITE, SE ENCUENTRA ENTRE CALLES VISTA HERMOSA Y AVENIDA BRECH	-99.12289677	19.54609002
1661	DIF190401589218	Ciudad de México	Gustavo A. Madero	Gustavo A. Madero	CALLE PALMA CASTILLA COLONIA MALACATES, 07119 GUSTAVO A. MADERO, GUSTAVO A. MADERO CIUDAD DE MÉXICO ENTRE CALLE MIRADOR Y CALLE D, SE LOCALIZA ENTRE CALLE MIRADOR Y CALLE DIVISIÓN DEL NORTE	-99.1308193	19.57361895
1662	DIF190401589219	Ciudad de México	Gustavo A. Madero	Gustavo A. Madero	CALLE PALMA CASTILLA COLONIA MALACATES, 07119 GUSTAVO A. MADERO, GUSTAVO A. MADERO CIUDAD DE MÉXICO ENTRE CALLE MIRADOR Y CALLE DIVISIÓN DEL NORTE, SE ENCUENTRA ENTRE CALLES MIRADOR Y DIVISIÓN DEL NORTE	-99.13079503	19.57359086
1663	DIF190401589221	Ciudad de México	Gustavo A. Madero	Gustavo A. Madero	CALLE PALMA CASTILLA COLONIA MALACATES, 07119 GUSTAVO A. MADERO, GUSTAVO A. MADERO CIUDAD DE MÉXICO ENTRE CALLE MIRADOR Y CALLE DIVISIÓN DEL NORTE, SE ENCUENTRA ENTRE CALLES MIRADOR Y DIVISIÓN DEL NORTE	-99.13080429	19.57357064
1664	DIF190401589222	Ciudad de México	Gustavo A. Madero	Gustavo A. Madero	CERRADA CUARTA DE ORQUÍDEAS COLONIA MALACATES, 07119 GUSTAVO A. MADERO, GUSTAVO A. MADERO CIUDAD DE MÉXICO ENTRE CALLE ORQUÍDEAS Y CERRADA SEGUNDA DE ORQUÍDEAS, SE LOCALIZA ENTRE CALLE ORQUÍDEAS Y SEGUNDA CERRADA DE ORQUÍDEAS	-99.13087098	19.57782864
1665	DIF190401589225	Ciudad de México	Gustavo A. Madero	Gustavo A. Madero	CERRADA CUARTA DE ORQUÍDEAS COLONIA MALACATES, 07119 GUSTAVO A. MADERO, GUSTAVO A. MADERO CIUDAD DE MÉXICO ENTRE CALLE ORQUÍDEAS Y CERRADA S, SE LOCALIZA ENTRE CALLE ORQUÍDEAS Y SEGUNDA CERRADA DE ORQUÍDEAS	-99.13089268	19.5778129
1666	DIF190401589227	Ciudad de México	Gustavo A. Madero	Gustavo A. Madero	CERRADA ORQUÍDEAS COLONIA MALACATES, 07119 GUSTAVO A. MADERO, GUSTAVO A. MADERO CIUDAD DE MÉXICO ENTRE CALLE ORQUÍDEAS Y CERRADA SEGUNDA DE ORQUÍDEAS, SE ENCUENTRA ENTRE CALLE ORQUÍDEAS Y SEGUNDA CERRADA DE ORQUÍDEAS	-99.13087381	19.57781413
1667	DIF190401589228	Ciudad de México	Gustavo A. Madero	Gustavo A. Madero	CERRADA ORQUÍDEAS COLONIA MALACATES, 07119 GUSTAVO A. MADERO, GUSTAVO A. MADERO CIUDAD DE MÉXICO ENTRE CALLE ORQUÍDEAS Y CERRADA SEGUNDA DE ORQUÍDEAS, SE ENCUENTRA ENTRE CALLE ORQUÍDEAS Y SEGUNDA CERRADA DE ORQUÍDEAS	-99.13086659	19.57782623
1668	DIF190401589229	Ciudad de México	Gustavo A. Madero	Gustavo A. Madero	CERRADA JOSÉ AVILÉS COLONIA MALACATES, 7119 GUSTAVO A. MADERO, GUSTAVO A. MADERO CIUDAD DE MÉXICO ENTRE CALLE BARRANCA DEL COBRE Y AVENIDA SAN MIGUEL, SE ENCUENTRA ENTRE CALLES BARRANCA DEL COBRE Y AVENIDA SAN MIGUEL	-99.13428779	19.5650286
1669	DIF190401589230	Ciudad de México	Gustavo A. Madero	Gustavo A. Madero	CERRADA JOSÉ AVILÉS COLONIA MALACATES, 07119 GUSTAVO A. MADERO, GUSTAVO A. MADERO CIUDAD DE MÉXICO ENTRE CALLE BARRANCA DEL COBRE Y AVENIDA SAN MIGUEL, SE ENCUENTRA ENTRE CALLES BARRANCA DEL COBRE Y AVENIDA SAN MIGUEL	-99.13432764	19.56502005
1670	DIF190401589231	Ciudad de México	Gustavo A. Madero	Gustavo A. Madero	CERRADA JOSÉ AVILÉS COLONIA MALACATES, 07119 GUSTAVO A. MADERO, GUSTAVO A. MADERO CIUDAD DE MÉXICO ENTRE CALLE BARRANCA DEL COBRE Y AVENIDA SAN MIGUEL, SE LOCALIZA ENTRE CALLE BARRANCA DEL COBRE Y AVENIDA SAN MIGUEL	-99.13428778	19.56503046
1671	DIF190401588283	Ciudad de México	Gustavo A. Madero	Gustavo A. Madero	CALLE AMAPOLAS COLONIA MALACATES, 07119 GUSTAVO A. MADERO, GUSTAVO A. MADERO CIUDAD DE MÉXICO ENTRE CALLE ABELARDO RODRÍGUEZ Y CALLE SAN PABLO, SE LOCALIZA ENTRE CALLES ABELARDO RODRÍGUEZ Y CALLE SAN PABLO	-99.13312897	19.57709613
1672	DIF190401588291	Ciudad de México	Gustavo A. Madero	Gustavo A. Madero	CALLE AMAPOLAS COLONIA MALACATES, 7119 GUSTAVO A. MADERO, GUSTAVO A. MADERO CIUDAD DE MÉXICO ENTRE CALLE ABELARDO RODRÍGUEZ Y CALLE SAN PABLO, SE LOCALIZA ENTRE CALLES ABELARDO RODRÍGUEZ Y CALLE SAN PABLO	-99.13315042	19.57709613
1673	DIF190401588358	Ciudad de México	Gustavo A. Madero	Gustavo A. Madero	CALLE DEL ROSAL COLONIA MALACATES, 07119 GUSTAVO A. MADERO, GUSTAVO A. MADERO CIUDAD DE MÉXICO ENTRE AVENIDA TOKIO Y CALLE SAN PABLO, SE LOCALIZA ENTRE AVENIDA TOKIO Y CALLE SAN PABLO	-99.13295885	19.57749326



#	FOLIO	ESTADO	MUNICIPIO	LOCALIDAD	DIRECCION	LONGITUD	LATITUD
1674	DIF190401588360	Ciudad de México	Gustavo A. Madero	Gustavo A. Madero	CALLE DEL ROSAL COLONIA MALACATES, 07119 GUSTAVO A. MADERO, GUSTAVO A. MADERO CIUDAD DE MÉXICO ENTRE AVENIDA TOKIO Y CALLE SAN PABLO, SE LOCALIZA ENTRE AVENIDA TOKIO Y CALLE SAN PABLO	-99.13305923	19.57750048
1675	DIF190401588365	Ciudad de México	Gustavo A. Madero	Gustavo A. Madero	CALLE DEL ROSAL COLONIA MALACATES, 07119 GUSTAVO A. MADERO, GUSTAVO A. MADERO CIUDAD DE MÉXICO ENTRE AVENIDA TOKIO Y CALLE SAN PABLO, SE LOCALIZA ENTRE AVENIDA TOKIO Y CALLE SAN PABLO	-99.13303838	19.57750433
1676	DIF190401589233	Ciudad de México	Gustavo A. Madero	Gustavo A. Madero	CERRADA JOSÉ AVILÉS COLONIA MALACATES, 07119 GUSTAVO A. MADERO, GUSTAVO A. MADERO CIUDAD DE MÉXICO ENTRE CALLE BARRANCA DEL COBRE Y AVENIDA SAN MIGUEL, SE ENCUENTRA ENTRE CALLES BARRANCA DEL COBRE Y AVENIDA SAN MIGUEL	-99.13432104	19.56502809
1677	DIF190401589234	Ciudad de México	Gustavo A. Madero	Gustavo A. Madero	CERRADA JOSÉ AVILÉS COLONIA MALACATES, 07119 GUSTAVO A. MADERO, GUSTAVO A. MADERO CIUDAD DE MÉXICO ENTRE CALLE BARRANCA DEL COBRE Y AVENIDA SAN MIGUEL, SE ENCUENTRA ENTRE CALLES BARRANCA DEL COBRE Y AVENIDA SAN MIGUEL COLONIA	-99.13429419	19.56502671
1678	DIF190401589237	Ciudad de México	Gustavo A. Madero	Gustavo A. Madero	CERRADA JOSÉ AVILÉS COLONIA MALACATES, 07119 GUSTAVO A. MADERO, GUSTAVO A. MADERO CIUDAD DE MÉXICO ENTRE CALLE BARRANCA DEL COBRE Y AVENIDA SAN MIGUEL, SE ENCUENTRA ENTRE CALLES BARRANCA DEL COBRE Y AVENIDA SAN MIGUEL COLONIA	-99.13429252	19.56502837
1679	DIF190401589238	Ciudad de México	Gustavo A. Madero	Gustavo A. Madero	CERRADA JOSÉ AVILÉS COLONIA MALACATES, 07119 GUSTAVO A. MADERO, GUSTAVO A. MADERO CIUDAD DE MÉXICO ENTRE CALLE BARRANCA DEL COBRE Y AVENIDA SAN MIGUEL, SE LOCALIZA ENTRE CALLE BARRANCA DEL COBRE Y AVENIDA SAN MIGUEL	-99.1342394	19.56500072
1680	DIF190401589240	Ciudad de México	Gustavo A. Madero	Gustavo A. Madero	CERRADA JOSÉ AVILÉS COLONIA MALACATES, 07119 GUSTAVO A. MADERO, GUSTAVO A. MADERO CIUDAD DE MÉXICO ENTRE CALLE BARRANCA DEL COBRE Y AVENIDA SAN MIGUEL, SE ENCUENTRA ENTRE CALLES BARRANCA DEL COBRE Y AVENIDA SAN MIGUEL	-99.134337	19.56505019
1681	DIF190401589241	Ciudad de México	Gustavo A. Madero	Gustavo A. Madero	CERRADA JOSÉ AVILÉS COLONIA MALACATES, 07119 GUSTAVO A. MADERO, GUSTAVO A. MADERO CIUDAD DE MÉXICO ENTRE CALLE BARRANCA DEL COBRE Y AVENIDA SAN MIGUEL, SE LOCALIZA ENTRE CALLE BARRANCA DEL COBRE Y AVENIDA SAN MIGUEL	-99.13422854	19.56500055
1682	DIF190401589243	Ciudad de México	Gustavo A. Madero	Gustavo A. Madero	CERRADA JOSÉ AVILÉS COLONIA MALACATES, 07119 GUSTAVO A. MADERO, GUSTAVO A. MADERO CIUDAD DE MÉXICO ENTRE CALLE BARRANCA DEL COBRE Y AVENIDA SAN MIGUEL, SE ENCUENTRA ENTRE CALLES BARRANCA DEL COBRE Y AVENIDA SAN MIGUEL	-99.13432182	19.56502417
1683	DIF190401589247	Ciudad de México	Gustavo A. Madero	Gustavo A. Madero	CERRADA JOSÉ AVILÉS COLONIA MALACATES, 07119 GUSTAVO A. MADERO, GUSTAVO A. MADERO CIUDAD DE MÉXICO ENTRE CALLE BARRANCA DEL COBRE Y AVENIDA SAN MIGUEL, SE ENCUENTRA ENTRE CALLES BARRANCA DEL COBRE Y AVENIDA SAN MIGUEL	-99.13437362	19.56504637
1684	DIF190401589249	Ciudad de México	Gustavo A. Madero	Gustavo A. Madero	CERRADA JOSÉ AVILÉS COLONIA MALACATES, 07119 GUSTAVO A. MADERO, GUSTAVO A. MADERO CIUDAD DE MÉXICO ENTRE CALLE BARRANCA DEL COBRE Y AVENIDA S, SE LOCALIZA ENTRE CALLE BARRANCA DEL COBRE Y AVENIDA SAN MIGUEL	-99.13429024	19.56501036
1685	DIF190401589252	Ciudad de México	Gustavo A. Madero	Gustavo A. Madero	CERRADA JOSÉ AVILÉS COLONIA MALACATES, 07119 GUSTAVO A. MADERO, GUSTAVO A. MADERO CIUDAD DE MÉXICO ENTRE CALLE BARRANCA DEL COBRE Y AVENIDA SAN MIGUEL, SE ENCUENTRA ENTRE CALLES BARRANCA DEL COBRE Y AVENIDA SAN MIGUEL	-99.13437496	19.56504115
1686	DIF190401589253	Ciudad de México	Gustavo A. Madero	Gustavo A. Madero	CERRADA JOSÉ AVILÉS COLONIA MALACATES, 07119 GUSTAVO A. MADERO, GUSTAVO A. MADERO CIUDAD DE MÉXICO ENTRE CALLE BARRANCA DEL COBRE Y AVENIDA SAN MIGUEL, SE ENCUENTRA ENTRE CALLES BARRANCA DEL COBRE Y AVENIDA SAN MIGUEL	-99.13432666	19.56502537
1687	DIF190401589254	Ciudad de México	Gustavo A. Madero	Gustavo A. Madero	CERRADA JOSÉ AVILÉS COLONIA MALACATES, 07119 GUSTAVO A. MADERO, GUSTAVO A. MADERO CIUDAD DE MÉXICO ENTRE CALLE BARRANCA DEL COBRE Y AVENIDA SAN MIGUEL, SE LOCALIZA ENTRE CALLE BARRANCA DEL COBRE Y AVENIDA SAN MIGUEL	-99.13426124	19.56502092
1688	DIF190401589255	Ciudad de México	Gustavo A. Madero	Gustavo A. Madero	CERRADA JOSÉ AVILÉS COLONIA MALACATES, 07119 GUSTAVO A. MADERO, GUSTAVO A. MADERO CIUDAD DE MÉXICO ENTRE CALLE BARRANCA DEL COBRE Y AVENIDA SAN MIGUEL, SE ENCUENTRA ENTRE CALLES BARRANCA DEL COBRE Y AVENIDA SAN MIGUEL COLONIA	-99.13428898	19.56502852
1689	DIF190401589257	Ciudad de México	Gustavo A. Madero	Gustavo A. Madero	CERRADA JOSÉ AVILÉS COLONIA MALACATES, 07119 GUSTAVO A. MADERO, GUSTAVO A. MADERO CIUDAD DE MÉXICO ENTRE CALLE BARRANCA DEL COBRE Y AVENIDA SAN MIGUEL, SE LOCALIZA ENTRE CALLE BARRANCA DEL COBRE Y AVENIDA SAN MIGUEL	-99.13424074	19.56500198
1690	DIF190401588368	Ciudad de México	Gustavo A. Madero	Gustavo A. Madero	CALLE DEL ROSAL COLONIA MALACATES, 7119 GUSTAVO A. MADERO, GUSTAVO A. MADERO CIUDAD DE MÉXICO ENTRE AVENIDA TOKIO Y CALLE SAN PABLO, SE ENCUENTRA ENTRE CALLE SAN PABLO Y AV TOKIO	-99.13298586	19.57745973

#	FOLIO	ESTADO	MUNICIPIO	LOCALIDAD	DIRECCION	LONGITUD	LATITUD
1691	DIF190401588373	Ciudad de México	Gustavo A. Madero	Gustavo A. Madero	CALLE DEL ROSAL COLONIA MALACATES, 07119 GUSTAVO A. MADERO, GUSTAVO A. MADERO CIUDAD DE MÉXICO ENTRE AVENIDA TOKIO Y CALLE SAN PABLO, SE ENCUENTRA ENTRE CALLE SAN PABLO Y AV TOKIO	-99.13297687	19.57747797
1692	DIF190401588374	Ciudad de México	Gustavo A. Madero	Gustavo A. Madero	AVENIDA DEL ROSAL COLONIA MALACATES, 7119 GUSTAVO A. MADERO, GUSTAVO A. MADERO CIUDAD DE MÉXICO ENTRE AVENIDA TOKIO Y CALLE SAN PABLO, SE LOCALIZA ENTRE AVENIDA TOKIO Y CALLE SAN PABLO	-99.13297876	19.57751058
1693	DIF190401588377	Ciudad de México	Gustavo A. Madero	Gustavo A. Madero	CALLE DEL ROSAL COLONIA MALACATES, 07119 GUSTAVO A. MADERO, GUSTAVO A. MADERO CIUDAD DE MÉXICO ENTRE AVENIDA TOKIO Y CALLE SAN PABLO, SE LOCALIZA ENTRE AVENIDA TOKIO Y CALLE SAN PABLO	-99.13298949	19.57750048
1694	DIF190401588380	Ciudad de México	Gustavo A. Madero	Gustavo A. Madero	CALLE DEL ROSAL COLONIA MALACATES, 07119 GUSTAVO A. MADERO, GUSTAVO A. MADERO CIUDAD DE MÉXICO ENTRE AVENIDA TOKIO Y CALLE SAN PABLO, SE LOCALIZA ENTRE AVENIDA TOKIO Y CALLE SAN PABLO	-99.13297876	19.57754091
1695	DIF190401588382	Ciudad de México	Gustavo A. Madero	Gustavo A. Madero	CALLE DEL ROSAL COLONIA MALACATES, 07119 GUSTAVO A. MADERO, GUSTAVO A. MADERO CIUDAD DE MÉXICO ENTRE AVENIDA TOKIO Y CALLE SAN PABLO, SE LOCALIZA ENTRE AVENIDA TOKIO Y CALLE SAN PABLO	-99.13293034	19.57747015
1696	DIF190401588384	Ciudad de México	Gustavo A. Madero	Gustavo A. Madero	CALLE DEL ROSAL COLONIA MALACATES, 07119 GUSTAVO A. MADERO, GUSTAVO A. MADERO CIUDAD DE MÉXICO ENTRE AVENIDA TOKIO Y CALLE SAN PABLO, SE ENCUENTRA ENTRE CALLES SAN PABLO Y AV TOKIO	-99.13392005	19.57777341
1697	DIF190401588385	Ciudad de México	Gustavo A. Madero	Gustavo A. Madero	CALLE DEL ROSAL COLONIA MALACATES, 07119 GUSTAVO A. MADERO, GUSTAVO A. MADERO CIUDAD DE MÉXICO ENTRE AVENIDA TOKIO Y CALLE SAN PABLO, SE LOCALIZA ENTRE AVENIDA TOKIO Y CALLE SAN PABLO	-99.13292512	19.57751566
1698	DIF190401588386	Ciudad de México	Gustavo A. Madero	Gustavo A. Madero	CALLE DEL ROSAL COLONIA MALACATES, 07119 GUSTAVO A. MADERO, GUSTAVO A. MADERO CIUDAD DE MÉXICO ENTRE AVENIDA TOKIO Y CALLE SAN PABLO, SE ENCUENTRA ENTRE CALLE SAN PABLO Y AV TOKIO	-99.13298664	19.57751025
1699	DIF190401588387	Ciudad de México	Gustavo A. Madero	Gustavo A. Madero	CALLE DEL ROSAL COLONIA MALACATES, 07119 GUSTAVO A. MADERO, GUSTAVO A. MADERO CIUDAD DE MÉXICO ENTRE AVENIDA TOKIO Y CALLE SAN PABLO, SE LOCALIZA ENTRE AVENIDA TOKIO Y CALLE SAN PABLO	-99.13296803	19.57750297
1700	DIF190401589259	Ciudad de México	Gustavo A. Madero	Gustavo A. Madero	CERRADA JOSÉ AVILÉS COLONIA MALACATES, 07119 GUSTAVO A. MADERO, GUSTAVO A. MADERO CIUDAD DE MÉXICO ENTRE CALLE BARRANCA DEL COBRE Y AVENIDA SAN MIGUEL, SE ENCUENTRA ENTRE CALLES BARRANCA DEL COBRE Y AVENIDA SAN MIGUEL COLONIA	-99.13429424	19.56502531
1701	DIF190401589260	Ciudad de México	Gustavo A. Madero	Gustavo A. Madero	CERRADA JOSÉ AVILÉS COLONIA MALACATES, 07119 GUSTAVO A. MADERO, GUSTAVO A. MADERO CIUDAD DE MÉXICO ENTRE CALLE BARRANCA DEL COBRE Y CALLE SAN MIGUEL, SE ENCUENTRA ENTRE CALLES BARRANCA DEL COBRE Y AVENIDA SAN MIGUEL	-99.13434202	19.56502599
1702	DIF190401589261	Ciudad de México	Gustavo A. Madero	Gustavo A. Madero	CALLE MOCTEZUMA COLONIA TLACAÉLEL, 07164 GUSTAVO A. MADERO, GUSTAVO A. MADERO CIUDAD DE MÉXICO ENTRE AVENIDA CITLALI Y CALLE AXAYÁCATL, SE LOCALIZA ENTRE AVENIDA CITLALI Y CALLE AXAYÁCATL	-99.14572462	19.55860387
1703	DIF190401589263	Ciudad de México	Gustavo A. Madero	Gustavo A. Madero	CALLE MOCTEZUMA COLONIA TLACAÉLEL, 07164 GUSTAVO A. MADERO, GUSTAVO A. MADERO CIUDAD DE MÉXICO ENTRE AVENIDA CITLALI Y CALLE AXAYÁCATL, SE ENCUENTRA ENTRE AVENIDA CITLALI Y CALLE AXAYÁCATL	-99.14583048	19.55856798
1704	DIF190401589264	Ciudad de México	Gustavo A. Madero	Gustavo A. Madero	CALLE MOCTEZUMA COLONIA TLACAÉLEL, 07164 GUSTAVO A. MADERO, GUSTAVO A. MADERO CIUDAD DE MÉXICO ENTRE AVENIDA CITLALI Y CALLE AXAYÁCATL, SE ENCUENTRA ENTRE AVENIDA CITLALI Y CALLE AXAYÁCATL	-99.14576385	19.55857355
1705	DIF190401589265	Ciudad de México	Gustavo A. Madero	Gustavo A. Madero	CALLE MOCTEZUMA COLONIA TLACAÉLEL, 07164 GUSTAVO A. MADERO, GUSTAVO A. MADERO CIUDAD DE MÉXICO ENTRE AVENIDA CITLALI Y CALLE AXAYÁCATL, SE ENCUENTRA ENTRE AVENIDA CITLALI Y CALLE AXAYÁCATL	-99.14584567	19.558557
1706	DIF190401589266	Ciudad de México	Gustavo A. Madero	Gustavo A. Madero	CALLE MOCTEZUMA COLONIA TLACAÉLEL, 07164 GUSTAVO A. MADERO, GUSTAVO A. MADERO CIUDAD DE MÉXICO ENTRE AVENIDA CITLALI Y CALLE AXAYÁCATL, SE ENCUENTRA ENTRE AVENIDA CITLALI Y CALLE AXAYÁCATL	-99.14579425	19.55858866
1707	DIF190401589268	Ciudad de México	Gustavo A. Madero	Gustavo A. Madero	CALLE MOCTEZUMA COLONIA TLACAÉLEL, 07164 GUSTAVO A. MADERO, GUSTAVO A. MADERO CIUDAD DE MÉXICO ENTRE AVENIDA CITLALI Y CALLE AXAYÁCATL, SE ENCUENTRA ENTRE AVENIDA CITLALI Y CALLE AXAYÁCATL	-99.14577532	19.55858618

#	FOLIO	ESTADO	MUNICIPIO	LOCALIDAD	DIRECCION	LONGITUD	LATITUD
1708	DIF190401589269	Ciudad de México	Gustavo A. Madero	Gustavo A. Madero	CALLE CITLALI COLONIA TLACAÉLEL, 07164 GUSTAVO A. MADERO, GUSTAVO A. MADERO CIUDAD DE MÉXICO ENTRE CALLE CITLALMINA Y CALLE H, SE LOCALIZA ENTRE CALLE CITLALMINA Y CALLE HIEDRA	-99.14542572	19.55869941
1709	DIF190401589272	Ciudad de México	Gustavo A. Madero	Gustavo A. Madero	CALLE CITLALI COLONIA TLACAÉLEL, 07164 GUSTAVO A. MADERO, GUSTAVO A. MADERO CIUDAD DE MÉXICO ENTRE CALLE CITLALMINA Y CALLE HIEDRA, SE ENCUENTRA ENTRE CITLALMINA Y HIEDRA	-99.14543743	19.55867215
1710	DIF190401589273	Ciudad de México	Gustavo A. Madero	Gustavo A. Madero	CALLE CITLALI COLONIA TLACAÉLEL, 07164 GUSTAVO A. MADERO, GUSTAVO A. MADERO CIUDAD DE MÉXICO ENTRE CALLE CITLALMINA Y CALLE HIEDRA, SE ENCUENTRA ENTRE CALLE CITLALMINA Y HIEDRA	-99.14544159	19.55867255
1711	DIF190401589275	Ciudad de México	Gustavo A. Madero	Gustavo A. Madero	CALLE CITLALI COLONIA TLACAÉLEL, 07164 GUSTAVO A. MADERO, GUSTAVO A. MADERO CIUDAD DE MÉXICO ENTRE CALLE CITLALMINA Y CALLE HIEDRA, SE LOCALIZA ENTRE CALLE CITLALMINA Y CALLE HIEDRA	-99.14545496	19.55874134
1712	DIF190401589276	Ciudad de México	Gustavo A. Madero	Gustavo A. Madero	CALLE CITLALI COLONIA TLACAÉLEL, 07164 GUSTAVO A. MADERO, GUSTAVO A. MADERO CIUDAD DE MÉXICO ENTRE CALLE CITLALMINA Y CALLE HIEDRA, SE ENCUENTRA ENTRE CALLE CITLALMINA Y CALLE HIEDRA	-99.14543128	19.55866655
1713	DIF190401589277	Ciudad de México	Gustavo A. Madero	Gustavo A. Madero	CALLE BRISAS COLONIA MALACATES, 07119 GUSTAVO A. MADERO, GUSTAVO A. MADERO CIUDAD DE MÉXICO ENTRE CALLE ABELARDO RODRÍGUEZ Y CALLE S, SE LOCALIZA ENTRE CALLE ABELARDO RODRÍGUEZ Y CALLE SAN PABLO	-99.13363817	19.57678072
1714	DIF190401589278	Ciudad de México	Gustavo A. Madero	Gustavo A. Madero	CALLE BRISAS COLONIA MALACATES, 07119 GUSTAVO A. MADERO, GUSTAVO A. MADERO CIUDAD DE MÉXICO ENTRE CALLE ABELARDO RODRÍGUEZ Y CALLE SAN PABLO, SE ENCUENTRA ENTRE CALLE ABELARDO RODRÍGUEZ Y SAN PABLO	-99.13353552	19.57673112
1715	DIF190401589809	Ciudad de México	Gustavo A. Madero	Gustavo A. Madero	CALLE CANDELARIA BARRIO CANDELARIA TICOMÁN, 07310 GUSTAVO A. MADERO, GUSTAVO A. MADERO CIUDAD DE MÉXICO ENTRE CALLE CANTERITAS Y AVENIDA C, SE ENCUENTRA ENTRE CALLE CANTERITAS Y AVENIDA CHIQUIHUIE	-99.13544354	19.52081164
1716	DIF190401588396	Ciudad de México	Gustavo A. Madero	Gustavo A. Madero	CALLE DEL ROSAL COLONIA MALACATES, 07119 GUSTAVO A. MADERO, GUSTAVO A. MADERO CIUDAD DE MÉXICO ENTRE AVENIDA TOKIO Y CALLE SAN PABLO, SE LOCALIZA ENTRE AVENIDA TOKIO Y CALLE SAN PABLO	-99.13275004	19.57743302
1717	DIF190401588398	Ciudad de México	Gustavo A. Madero	Gustavo A. Madero	CALLE DEL ROSAL COLONIA MALACATES, 07119 GUSTAVO A. MADERO, GUSTAVO A. MADERO CIUDAD DE MÉXICO ENTRE AVENIDA TOKIO Y CALLE SAN PABLO, SE LOCALIZA ENTRE AVENIDA TOKIO Y CALLE SAN PABLO	-99.13277657	19.57742233
1718	DIF190401588400	Ciudad de México	Gustavo A. Madero	Gustavo A. Madero	CALLE FUJIYAMA COLONIA MALACATES, 7119 GUSTAVO A. MADERO, GUSTAVO A. MADERO CIUDAD DE MÉXICO ENTRE CALLE ATLACOMULCO Y CALLE LÁZARO CÁRDENAS, SE ENCUENTRA ENTRE CALLES ATLACOMULCO Y LÁZARO CÁRDENAS	-99.13559375	19.57244105
1719	DIF190401588401	Ciudad de México	Gustavo A. Madero	Gustavo A. Madero	CALLE FUJIYAMA COLONIA MALACATES, 07119 GUSTAVO A. MADERO, GUSTAVO A. MADERO CIUDAD DE MÉXICO ENTRE CALLE ATLACOMULCO Y CALLE LÁZARO CÁRDENAS, SE LOCALIZA ENTRE CALLE ATLACOMULCO Y CALLE LÁZARO CÁRDENAS	-99.1355793	19.57245122
1720	DIF190401588402	Ciudad de México	Gustavo A. Madero	Gustavo A. Madero	CALLE FUJIYAMA COLONIA MALACATES, 07119 GUSTAVO A. MADERO, GUSTAVO A. MADERO CIUDAD DE MÉXICO ENTRE CALLE ATLACOMULCO Y CALLE LÁZARO CÁRDENAS, SE LOCALIZA ENTRE CALLE ATLACOMULCO Y CALLE LÁZARO CÁRDENAS	-99.13562074	19.57245986
1721	DIF190401588403	Ciudad de México	Gustavo A. Madero	Gustavo A. Madero	CALLE FUJIYAMA COLONIA MALACATES, 07119 GUSTAVO A. MADERO, GUSTAVO A. MADERO CIUDAD DE MÉXICO ENTRE CALLE ATLACOMULCO Y CALLE LÁZARO CÁRDENAS, SE ENCUENTRA ENTRE CALLES ATLACOMULCO Y LÁZARO CÁRDENAS	-99.13556693	19.57250675
1722	DIF190401588405	Ciudad de México	Gustavo A. Madero	Gustavo A. Madero	CALLE FUJIYAMA COLONIA MALACATES, 07119 GUSTAVO A. MADERO, GUSTAVO A. MADERO CIUDAD DE MÉXICO ENTRE CALLE ATLACOMULCO Y CALLE L, SE LOCALIZA ENTRE CALLE ATLACOMULCO Y CALLE LÁZARO CÁRDENAS	-99.13561806	19.5724461
1723	DIF190401588406	Ciudad de México	Gustavo A. Madero	Gustavo A. Madero	CALLE FUJIYAMA COLONIA MALACATES, 07119 GUSTAVO A. MADERO, GUSTAVO A. MADERO CIUDAD DE MÉXICO ENTRE CALLE ATLACOMULCO Y CALLE LÁZARO CÁRDENAS, SE LOCALIZA ENTRE CALLE ATLACOMULCO Y CALLE LÁZARO CÁRDENAS	-99.13565561	19.57242083
1724	DIF190401589284	Ciudad de México	Gustavo A. Madero	Gustavo A. Madero	CALLE POCITOS COLONIA TLALPEXCO, 7180 GUSTAVO A. MADERO, GUSTAVO A. MADERO CIUDAD DE MÉXICO ENTRE ANDADOR CEREZO Y ANDADOR TEPOZANES, SE ENCUENTRA ENTRE ANDADORES CEREZO Y TEPOZANES	-99.1255453	19.54336505

#	FOLIO	ESTADO	MUNICIPIO	LOCALIDAD	DIRECCION	LONGITUD	LATITUD
1725	DIF190401589287	Ciudad de México	Gustavo A. Madero	Gustavo A. Madero	CALLE POCITOS COLONIA TLALPEXCO, 07180 GUSTAVO A. MADERO, GUSTAVO A. MADERO CIUDAD DE MÉXICO ENTRE ANDADOR CEREZO Y ANDADOR TEPOZALES, SE LOCALIZA ENTRE ANDADORES CEREZO Y TEPOZALES	-99.12554564	19.54334853
1726	DIF190401589290	Ciudad de México	Gustavo A. Madero	Gustavo A. Madero	CALLE POCITOS COLONIA TLALPEXCO, 07180 GUSTAVO A. MADERO, GUSTAVO A. MADERO CIUDAD DE MÉXICO ENTRE ANDADOR CEREZO Y ANDADOR T, SE LOCALIZA ENTRE ANDADORES CEREZO Y TEPOZALES	-99.12518567	19.54359916
1727	DIF190401589291	Ciudad de México	Gustavo A. Madero	Gustavo A. Madero	CALLE DEL REFUGIO COLONIA LA CRUZ, 07070 GUSTAVO A. MADERO, GUSTAVO A. MADERO CIUDAD DE MÉXICO ENTRE CALLE PEDRO SÁNCHEZ Y CALLE IZCALOTL, SE ENCUENTRA ENTRE CALLES PEDRO SÁNCHEZ E IZCALOTL	-99.10243127	19.49283384
1728	DIF190401589293	Ciudad de México	Gustavo A. Madero	Gustavo A. Madero	CALLE DEL REFUGIO COLONIA LA CRUZ, 07070 GUSTAVO A. MADERO, GUSTAVO A. MADERO CIUDAD DE MÉXICO ENTRE CALLE PEDRO SANCHEZ Y CALLE IZCALOTL, SE ENCUENTRA ENTRE CALLES PEDRO SÁNCHEZ E IZCALOTL	-99.102463	19.49291266
1729	DIF190401589295	Ciudad de México	Gustavo A. Madero	Gustavo A. Madero	CALLE DEL REFUGIO COLONIA LA CRUZ, 07070 GUSTAVO A. MADERO, GUSTAVO A. MADERO CIUDAD DE MÉXICO ENTRE CALLE PEDRO SANCHEZ Y CALLE IZCALOTL, SE ENCUENTRA ENTRE CALLES PEDRO SÁNCHEZ E IZCALOTL	-99.10246385	19.49287561
1730	DIF190401589297	Ciudad de México	Gustavo A. Madero	Gustavo A. Madero	CALLE DEL REFUGIO COLONIA LA CRUZ, 07070 GUSTAVO A. MADERO, GUSTAVO A. MADERO CIUDAD DE MÉXICO ENTRE CALLE PEDRO SÁNCHEZ Y CALLE IZCALOTL, SE ENCUENTRA ENTRE CALLES PEDRO SÁNCHEZ E IZCALOTL	-99.10252785	19.49305623
1731	DIF190401589828	Ciudad de México	Gustavo A. Madero	Gustavo A. Madero	CALLE CANDELARIA COLONIA CANDELARIA TICOMÁN, 07310 GUSTAVO A. MADERO, GUSTAVO A. MADERO CIUDAD DE MÉXICO ENTRE CALLE CANTERITAS Y AVENIDA CHIQUIHUIE, SE ENCUENTRA ENTRE CALLE CANTERITAS Y AVENIDA CHIQUIHUIE	-99.13542745	19.52084956
1732	DIF190401589832	Ciudad de México	Gustavo A. Madero	Gustavo A. Madero	CALLE CANDELARIA BARRIO CANDELARIA TICOMÁN, 07310 GUSTAVO A. MADERO, GUSTAVO A. MADERO CIUDAD DE MÉXICO ENTRE CALLE CANTERITAS Y AVENIDA CHIQUIHUIE, SE ENCUENTRA ENTRE CALLE CANTERITAS Y AVENIDA CHIQUIHUIE	-99.13544354	19.52083303
1733	DIF190401588884	Ciudad de México	Gustavo A. Madero	Gustavo A. Madero	CALLE MARGARITAS COLONIA MALACATES, 07119 GUSTAVO A. MADERO, GUSTAVO A. MADERO CIUDAD DE MÉXICO ENTRE AVENIDA DE LAS PALMAS Y CALLE EMILIANO ZAPATA, SE LOCALIZA ENTRE AVENIDA DE LAS PALMAS Y CALLE EMILIANO ZAPATA	-99.12863543	19.57640101
1734	DIF190401589318	Ciudad de México	Gustavo A. Madero	Gustavo A. Madero	CALLE DEL TANQUE COLONIA CASTILLO CHICO, 07220 GUSTAVO A. MADERO, GUSTAVO A. MADERO CIUDAD DE MÉXICO ENTRE CALLE PARQUE NACIONAL Y CALLE NOPALTENCO, SE ENCUENTRA ENTRE CALLES PARQUE NACIONAL Y NOPALTENCO	-99.13404405	19.53947798
1735	DIF190401589319	Ciudad de México	Gustavo A. Madero	Gustavo A. Madero	CALLE DEL TANQUE COLONIA CASTILLO CHICO, 07220 GUSTAVO A. MADERO, GUSTAVO A. MADERO CIUDAD DE MÉXICO ENTRE CALLE PARQUE NACIONAL Y CALLE N, SE LOCALIZA ENTRE CALLE PARQUE NACIONAL Y CALLE NOPALTENCO	-99.13398638	19.53953118
1736	DIF190401589321	Ciudad de México	Gustavo A. Madero	Gustavo A. Madero	CALLE DEL TANQUE COLONIA CASTILLO CHICO, 07220 GUSTAVO A. MADERO, GUSTAVO A. MADERO CIUDAD DE MÉXICO ENTRE CALLE PARQUE NACIONAL Y CALLE NOPALTENCO, SE ENCUENTRA ENTRE CALLES PARQUE NACIONAL Y NOPALTENCO	-99.13402582	19.5395032
1737	DIF190401589322	Ciudad de México	Gustavo A. Madero	Gustavo A. Madero	CALLE DEL TANQUE COLONIA CASTILLO CHICO, 07220 GUSTAVO A. MADERO, GUSTAVO A. MADERO CIUDAD DE MÉXICO ENTRE CALLE PARQUE NACIONAL Y CALLE NOPALTENCO, SE LOCALIZA ENTRE CALLE PARQUE NACIONAL Y CALLE NOPALTENCO	-99.13402472	19.53951074
1738	DIF190401589330	Ciudad de México	Gustavo A. Madero	Gustavo A. Madero	CERRADA DEL REFUGIO COLONIA LA CRUZ, 07070 GUSTAVO A. MADERO, GUSTAVO A. MADERO CIUDAD DE MÉXICO ENTRE CALLE TRES Y CALLE BASÍLICA, SE LOCALIZA ENTRE CALLE TRES Y CALLE BASÍLICA	-99.10130938	19.49140226
1739	DIF190401589334	Ciudad de México	Gustavo A. Madero	Gustavo A. Madero	CERRADA DEL REFUGIO COLONIA LA CRUZ, 07070 GUSTAVO A. MADERO, GUSTAVO A. MADERO CIUDAD DE MÉXICO ENTRE CALLE TRES Y CALLE BASÍLICA, SE LOCALIZA ENTRE CALLE TRES Y CALLE BASÍLICA	-99.10174417	19.49159279
1740	DIF190401589335	Ciudad de México	Gustavo A. Madero	Gustavo A. Madero	CERRADA DEL REFUGIO COLONIA LA CRUZ, 07070 GUSTAVO A. MADERO, GUSTAVO A. MADERO CIUDAD DE MÉXICO ENTRE CALLE TRES Y CALLE BASÍLICA, SE ENCUENTRA ENTRE CALLE TRES Y BASÍLICA	-99.10132403	19.49141556
1741	DIF190401589857	Ciudad de México	Gustavo A. Madero	Gustavo A. Madero	CALLE JASPE COLONIA TRES ESTRELLAS, 07820 GUSTAVO A. MADERO, GUSTAVO A. MADERO CIUDAD DE MÉXICO ENTRE AVENIDA TESORO Y AVENIDA V, SE LOCALIZA ENTRE AVENIDA TESORO Y AVENIDA VICTORIA	-99.11332353	19.47167348

#	FOLIO	ESTADO	MUNICIPIO	LOCALIDAD	DIRECCION	LONGITUD	LATITUD
1742	DIF190401589858	Ciudad de México	Gustavo A. Madero	Gustavo A. Madero	CALLE JASPE COLONIA TRES ESTRELLAS, 07820 GUSTAVO A. MADERO, GUSTAVO A. MADERO CIUDAD DE MÉXICO ENTRE AVENIDA TESORO Y AVENIDA V, SE LOCALIZA ENTRE AVENIDA TESORO Y AVENIDA VICTORIA	-99.11331281	19.47165915
1743	DIF190401589865	Ciudad de México	Gustavo A. Madero	Gustavo A. Madero	CALLE JASPE COLONIA TRES ESTRELLAS, 7820 GUSTAVO A. MADERO, GUSTAVO A. MADERO CIUDAD DE MÉXICO ENTRE AVENIDA TESORO Y AVENIDA V, SE LOCALIZA ENTRE AVENIDA TESORO Y AVENIDA VICTORIA	-99.11330197	19.47168729
1744	DIF190401588915	Ciudad de México	Gustavo A. Madero	Gustavo A. Madero	CERRADA MARGARITAS COLONIA MALACATES, 7119 GUSTAVO A. MADERO, GUSTAVO A. MADERO CIUDAD DE MÉXICO ENTRE AVENIDA DE LAS PALMAS Y CALLE EMILIANO ZAPATA, SE LOCALIZA ENTRE AVENIDA DE LAS PALMAS Y CALLE EMILIANO ZAPATA	-99.12925936	19.57650358
1745	DIF190401588923	Ciudad de México	Gustavo A. Madero	Gustavo A. Madero	CERRADA MARGARITAS COLONIA MALACATES, 07119 GUSTAVO A. MADERO, GUSTAVO A. MADERO CIUDAD DE MÉXICO ENTRE AVENIDA DE LAS PALMAS Y CALLE EMILIANO ZAPATA, SE LOCALIZA ENTRE AVENIDA DE LAS PALMAS Y CALLE EMILIANO ZAPATA	-99.12924513	19.57649463
1746	DIF190401589337	Ciudad de México	Gustavo A. Madero	Gustavo A. Madero	CERRADA DEL REFUGIO COLONIA LA CRUZ, 07070 GUSTAVO A. MADERO, GUSTAVO A. MADERO CIUDAD DE MÉXICO ENTRE CALLE TRES Y CALLE BASÍLICA, SE ENCUENTRA ENTRE CALLE 3 Y BASÍLICA	-99.10132585	19.49141043
1747	DIF190401589342	Ciudad de México	Gustavo A. Madero	Gustavo A. Madero	CERRADA SEVERIANO CISNEROS COLONIA LA CRUZ, 07070 GUSTAVO A. MADERO, GUSTAVO A. MADERO CIUDAD DE MÉXICO ENTRE CALLE SEVERIANO CISNEROS Y CALLE SAN CISNEROS, SE ENCUENTRA ENTRE CALLES SEVERIANO CISNEROS Y SAN CISNEROS	-99.10346539	19.49399806
1748	DIF190401589352	Ciudad de México	Gustavo A. Madero	Gustavo A. Madero	CERRADA SEVERIANO CISNEROS COLONIA LA CRUZ, 07070 GUSTAVO A. MADERO, GUSTAVO A. MADERO CIUDAD DE MÉXICO ENTRE CALLE SEVERIANO CISNEROS Y CALLE SAN CISNEROS, SE ENCUENTRA ENTRE CALLES SEVERIANO CISNEROS Y SAN CISNEROS	-99.10347155	19.49398855
1749	DIF190401589354	Ciudad de México	Gustavo A. Madero	Gustavo A. Madero	CERRADA SEVERINO CISNEROS COLONIA LA CRUZ, 07070 GUSTAVO A. MADERO, GUSTAVO A. MADERO CIUDAD DE MÉXICO ENTRE CALLE SEVERIANO CISNEROS Y CALLE SAN CISNEROS, SE LOCALIZA ENTRE CALLES SEVERIANO CISNEROS Y SAN CISNEROS	-99.10347983	19.49400718
1750	DIF190401589358	Ciudad de México	Gustavo A. Madero	Gustavo A. Madero	CERRADA SEVERIANO CISNEROS COLONIA LA CRUZ, 07070 GUSTAVO A. MADERO, GUSTAVO A. MADERO CIUDAD DE MÉXICO ENTRE CALLE SEVERIANO CISNEROS Y CALLE SAN CISNEROS, SE ENCUENTRA ENTRE CALLES SEVERIANO CISNEROS Y SAN CISNEROS	-99.10347578	19.49400044
1751	DIF190401589361	Ciudad de México	Gustavo A. Madero	Gustavo A. Madero	CERRADA SEVERINO CISNEROS COLONIA LA CRUZ, 07070 GUSTAVO A. MADERO, GUSTAVO A. MADERO CIUDAD DE MÉXICO ENTRE CALLE SEVERIANO CISNEROS Y CALLE SAN, SE LOCALIZA ENTRE CALLES SEVERIANO CISNEROS Y SAN CISNEROS	-99.10347983	19.49399706
1752	DIF190401584922	Ciudad de México	Gustavo A. Madero	Gustavo A. Madero	CERRADA BINGUINEROS COLONIA MALACATES, 7119 GUSTAVO A. MADERO, GUSTAVO A. MADERO CIUDAD DE MÉXICO ENTRE CALLE SAN MIGUEL Y CALLE BINGUINEROS, SE LOCALIZA ENTRE CALLE SAN MIGUEL Y CALLE BINGUINEROS	-99.13061486	19.57920979
1753	DIF190401584930	Ciudad de México	Gustavo A. Madero	Gustavo A. Madero	CERRADA BINGUINEROS COLONIA MALACATES, 7119 GUSTAVO A. MADERO, GUSTAVO A. MADERO CIUDAD DE MÉXICO ENTRE CALLE SAN MIGUEL Y CALLE BINGUINEROS, SE ENCUENTRA ENTRE CALLE SAN MIGUEL Y BINGUINEROS	-99.1306229	19.57937626
1754	DIF190401584932	Ciudad de México	Gustavo A. Madero	Gustavo A. Madero	CERRADA BINGUINEROS COLONIA MALACATES, 7119 GUSTAVO A. MADERO, GUSTAVO A. MADERO CIUDAD DE MÉXICO ENTRE CALLE SAN MIGUEL Y CALLE BINGUINEROS, SE LOCALIZA ENTRE CALLE SAN MIGUEL Y CALLE BINGUINEROS	-99.13062559	19.57918927
1755	DIF190401584940	Ciudad de México	Gustavo A. Madero	Gustavo A. Madero	CERRADA BINGUINEROS COLONIA MALACATES, 7119 GUSTAVO A. MADERO, GUSTAVO A. MADERO CIUDAD DE MÉXICO ENTRE CALLE SAN MIGUEL Y CALLE BINGUINEROS, SE LOCALIZA ENTRE CALLE SAN MIGUEL Y CALLE BINGUINEROS	-99.13059575	19.57919433
1756	DIF190401584941	Ciudad de México	Gustavo A. Madero	Gustavo A. Madero	CERRADA BINGUINEROS COLONIA MALACATES, 7119 GUSTAVO A. MADERO, GUSTAVO A. MADERO CIUDAD DE MÉXICO ENTRE CALLE SAN MIGUEL Y CALLE BINGUINEROS, SE ENCUENTRA ENTRE CALLE SAN MIGUEL Y BINGUINEROS	-99.13061683	19.57937238
1757	DIF190401584944	Ciudad de México	Gustavo A. Madero	Gustavo A. Madero	CERRADA BINGUINEROS COLONIA MALACATES, 7119 GUSTAVO A. MADERO, GUSTAVO A. MADERO CIUDAD DE MÉXICO ENTRE CALLE SAN MIGUEL Y CALLE BINGUINEROS, SE LOCALIZA ENTRE CALLE SAN MIGUEL Y CALLE BINGUINEROS	-99.13059876	19.57919938
1758	DIF190401584945	Ciudad de México	Gustavo A. Madero	Gustavo A. Madero	CERRADA BINGUINEROS COLONIA MALACATES, 7119 GUSTAVO A. MADERO, GUSTAVO A. MADERO CIUDAD DE MÉXICO ENTRE CALLE SAN MIGUEL Y CALLE BINGUINEROS, SE LOCALIZA ENTRE CALLE SAN MIGUEL Y CALLE BINGUINEROS	-99.13058803	19.57921454

#	FOLIO	ESTADO	MUNICIPIO	LOCALIDAD	DIRECCION	LONGITUD	LATITUD
1759	DIF190401584946	Ciudad de México	Gustavo A. Madero	Gustavo A. Madero	CERRADA BINGUINEROS COLONIA MALACATES, 7119 GUSTAVO A. MADERO, GUSTAVO A. MADERO CIUDAD DE MÉXICO ENTRE CALLE SAN MIGUEL Y CALLE BINGUINEROS, SE ENCUENTRA ENTRE CALLE SAN MIGUEL Y BINGUINEROS	-99.13060059	19.57934618
1760	DIF190401584948	Ciudad de México	Gustavo A. Madero	Gustavo A. Madero	CALLE PRIMAVERA COLONIA MALACATES, 7119 GUSTAVO A. MADERO, GUSTAVO A. MADERO CIUDAD DE MÉXICO ENTRE AVENIDA TOKIO Y, SE LOCALIZA SOBRE AVENIDA TOKIO	-99.13517638	19.57564759
1761	DIF190401584952	Ciudad de México	Gustavo A. Madero	Gustavo A. Madero	CALLE PRIMAVERA COLONIA MALACATES, 7119 GUSTAVO A. MADERO, GUSTAVO A. MADERO CIUDAD DE MÉXICO ENTRE AVENIDA TOKIO Y, SE LOCALIZA ENTRE AVENIDA TOKIO	-99.13524647	19.57560177
1762	DIF190401584954	Ciudad de México	Gustavo A. Madero	Gustavo A. Madero	CALLE PRIMAVERA COLONIA MALACATES, 7119 GUSTAVO A. MADERO, GUSTAVO A. MADERO CIUDAD DE MÉXICO ENTRE AVENIDA TOKIO Y, SE LOCALIZA ENTRE AVENIDA TOKIO	-99.13504587	19.57561083
1763	DIF190401584958	Ciudad de México	Gustavo A. Madero	Gustavo A. Madero	CALLE PRIMAVERA COLONIA MALACATES, 7119 GUSTAVO A. MADERO, GUSTAVO A. MADERO CIUDAD DE MÉXICO ENTRE AVENIDA TOKIO Y, SE LOCALIZA ENTRE AVENIDA TOKIO	-99.13505189	19.57561083
1764	DIF190401584962	Ciudad de México	Gustavo A. Madero	Gustavo A. Madero	CALLE PRIMAVERA COLONIA MALACATES, 7119 GUSTAVO A. MADERO, GUSTAVO A. MADERO CIUDAD DE MÉXICO ENTRE AVENIDA TOKIO Y, SE LOCALIZA SOBRE AVENIDA TOKIO	-99.13516669	19.57562776
1765	DIF190401584968	Ciudad de México	Gustavo A. Madero	Gustavo A. Madero	CALLE PRIMAVERA COLONIA MALACATES, 7119 GUSTAVO A. MADERO, GUSTAVO A. MADERO CIUDAD DE MÉXICO ENTRE AVENIDA TOKIO Y, SE LOCALIZA ENTRE AVENIDA TOKIO	-99.13509064	19.5755805
1766	DIF190401584975	Ciudad de México	Gustavo A. Madero	Gustavo A. Madero	CALLE PRIMAVERA COLONIA MALACATES, 7119 GUSTAVO A. MADERO, GUSTAVO A. MADERO CIUDAD DE MÉXICO ENTRE AVENIDA TOKIO Y, SE LOCALIZA ENTRE AVENIDA TOKIO	-99.13516925	19.57559061
1767	DIF190401584977	Ciudad de México	Gustavo A. Madero	Gustavo A. Madero	CALLE PRIMAVERA COLONIA MALACATES, 7119 GUSTAVO A. MADERO, GUSTAVO A. MADERO CIUDAD DE MÉXICO ENTRE AVENIDA TOKIO Y, SE LOCALIZA ENTRE AVENIDA TOKIO	-99.13521217	19.57561376
1768	DIF190401584980	Ciudad de México	Gustavo A. Madero	Gustavo A. Madero	CALLE PRIMAVERA COLONIA MALACATES, 7119 GUSTAVO A. MADERO, GUSTAVO A. MADERO CIUDAD DE MÉXICO ENTRE AVENIDA TOKIO Y, SE LOCALIZA ENTRE AVENIDA TOKIO	-99.13523308	19.5756238
1769	DIF190401584989	Ciudad de México	Gustavo A. Madero	Gustavo A. Madero	CALLE PRIMAVERA COLONIA MALACATES, 7119 GUSTAVO A. MADERO, GUSTAVO A. MADERO CIUDAD DE MÉXICO ENTRE AVENIDA TOKIO Y, SE LOCALIZA ENTRE AVENIDA TOKIO	-99.13523996	19.57561511
1770	DIF190401584997	Ciudad de México	Gustavo A. Madero	Gustavo A. Madero	CALLE PRIMAVERA COLONIA MALACATES, 7119 GUSTAVO A. MADERO, GUSTAVO A. MADERO CIUDAD DE MÉXICO ENTRE AVENIDA TOKIO Y, SE LOCALIZA ENTRE AVENIDA TOKIO	-99.13537846	19.5756361
1771	DIF190401585001	Ciudad de México	Gustavo A. Madero	Gustavo A. Madero	CALLE PRIMAVERA COLONIA MALACATES, 7119 GUSTAVO A. MADERO, GUSTAVO A. MADERO CIUDAD DE MÉXICO ENTRE AVENIDA TOKIO Y, SE LOCALIZA ENTRE AVENIDA TOKIO	-99.13522289	19.57558556
1772	DIF190401585006	Ciudad de México	Gustavo A. Madero	Gustavo A. Madero	CALLE PRIMAVERA COLONIA MALACATES, 7119 GUSTAVO A. MADERO, GUSTAVO A. MADERO CIUDAD DE MÉXICO ENTRE AVENIDA TOKIO Y, SE LOCALIZA SOBRE AVENIDA TOKIO	-99.13524435	19.5756043
1773	DIF190401585008	Ciudad de México	Gustavo A. Madero	Gustavo A. Madero	CALLE PRIMAVERA COLONIA MALACATES, 7119 GUSTAVO A. MADERO, GUSTAVO A. MADERO CIUDAD DE MÉXICO ENTRE AVENIDA TOKIO Y, SE LOCALIZA SOBRE AVENIDA TOKIO	-99.1351389	19.57564702
1774	DIF190401585808	Ciudad de México	La Magdalena Contreras	La Magdalena Contreras	CALLE FRANCISCO DEL OLMO INTERIOR S/N COLONIA LA CRUZ, 10800 LA MAGDALENA CONTRERAS, LA MAGDALENA CONTRERAS CIUDAD DE MÉXICO ENTRE CALLE PINO Y CALLE FERROCARRIL DE CUERNAVACA, POR AVENIDA CAMINO A SANTA TERESA TOMAR AVENIDA	-99.23489429	19.30627124
1775	DIF190401585811	Ciudad de México	La Magdalena Contreras	La Magdalena Contreras	CALLE RÍO BRAVO INTERIOR S/N COLONIA LA CARBONERA, 10640 LA MAGDALENA CONTRERAS, LA MAGDALENA CONTRERAS CIUDAD DE MÉXICO ENTRE CALLE RÍO PAPALOAPAN Y BRECHA CARBONEROS, LLEGAR POR AVENIDA SAN BERNABÉ CONTINUACIÓN GUERRERO CON	-99.26846492	19.30717747
1776	DIF190401585014	Ciudad de México	Gustavo A. Madero	Gustavo A. Madero	CALLE PRIMAVERA COLONIA MALACATES, 7119 GUSTAVO A. MADERO, GUSTAVO A. MADERO CIUDAD DE MÉXICO ENTRE AVENIDA TOKIO Y, SE LOCALIZA SOBRE AVENIDA TOKIO	-99.13519318	19.57561352
1777	DIF190401585016	Ciudad de México	Gustavo A. Madero	Gustavo A. Madero	CALLE PRIMAVERA COLONIA MALACATES, 7119 GUSTAVO A. MADERO, GUSTAVO A. MADERO CIUDAD DE MÉXICO ENTRE AVENIDA TOKIO Y, SE LOCALIZA ENTRE AVENIDA TOKIO	-99.13507805	19.57556889
1778	DIF190401585019	Ciudad de México	Gustavo A. Madero	Gustavo A. Madero	CALLE PRIMAVERA COLONIA MALACATES, 7119 GUSTAVO A. MADERO, GUSTAVO A. MADERO CIUDAD DE MÉXICO ENTRE CALLE TOKIO Y, SE LOCALIZA ENTRE AVENIDA TOKIO	-99.13532214	19.57561444
1779	DIF190401585031	Ciudad de México	Gustavo A. Madero	Gustavo A. Madero	CALLE PRIMAVERA COLONIA MALACATES, 7119 GUSTAVO A. MADERO, GUSTAVO A. MADERO CIUDAD DE MÉXICO ENTRE AVENIDA TOKIO Y, SE LOCALIZA SOBRE AVENIDA TOKIO	-99.13547552	19.5756865
1780	DIF190401585836	Ciudad de México	La Magdalena Contreras	La Magdalena Contreras	CALLE RÍO BRAVO INTERIOR S/N COLONIA LA CARBONERA, 10640 LA MAGDALENA CONTRERAS, LA MAGDALENA CONTRERAS CIUDAD DE MÉXICO ENTRE CALLE RÍO PAPALOAPAN Y CALLE CARBONEROS, LLEGAR POR AVENIDA SAN BERNABÉ CONTINUACIÓN GUERRERO CONT	-99.26859268	19.30712174
1781	DIF190401585839	Ciudad de México	La Magdalena Contreras	La Magdalena Contreras	CALLE HIGUERA INTERIOR S/N COLONIA SAN BERNABÉ OCOTEPEC, 10300 LA MAGDALENA CONTRERAS, LA MAGDALENA CONTRERAS CIUDAD DE MÉXICO ENTRE AVENIDA AZTECAS Y AVENIDA HIDALGO, POR AVENIDA LUIS CABRERA TOMAR AVENIDA HIDALGO HASTA ENCO	-99.25824335	19.31987084

#	FOLIO	ESTADO	MUNICIPIO	LOCALIDAD	DIRECCION	LONGITUD	LATITUD
1782	DIF190401585046	Ciudad de México	Gustavo A. Madero	Gustavo A. Madero	CALLE PRIMAVERA COLONIA MALACATES, 7119 GUSTAVO A. MADERO, GUSTAVO A. MADERO CIUDAD DE MÉXICO ENTRE AVENIDA TOKIO Y , SE LOCALIZA ENTRE AVENIDA TOKIO CALLEJON NICOLÁS FERNÁNDEZ INTERIOR SN COLONIA COOPERATIVA CEHUAYO, 864 ÁLVARO	-99.13536773	19.57560904
1783	DIF190401585047	Ciudad de México	Álvaro Obregón	Álvaro Obregón	OBREGÓN, ÁLVARO OBREGÓN CIUDAD DE MÉXICO ENTRE CALLE SABINO DURAN Y CALLE ANTONIO RUÍZ, CALLE GUSTAVO DURÁN A TRES CUADRAS DE LA CAPILLA SAN MIGUEL	-99.24227837	19.35985452
1784	DIF190401585048	Ciudad de México	Gustavo A. Madero	Gustavo A. Madero	CALLE PRIMAVERA COLONIA MALACATES, 7119 GUSTAVO A. MADERO, GUSTAVO A. MADERO CIUDAD DE MÉXICO ENTRE AVENIDA TOKIO Y , SE LOCALIZA SOBRE AVENIDA TOKIO	-99.13555796	19.57570587
1785	DIF190401585085	Ciudad de México	Gustavo A. Madero	Gustavo A. Madero	CALLE PRIMAVERA COLONIA MALACATES, 7119 GUSTAVO A. MADERO, GUSTAVO A. MADERO CIUDAD DE MÉXICO ENTRE AVENIDA TOKIO Y , SE LOCALIZA ENTRE AVENIDA TOKIO	-99.13533341	19.5755886
1786	DIF190401585087	Ciudad de México	Gustavo A. Madero	Gustavo A. Madero	CALLE PRIMAVERA COLONIA MALACATES, 7119 GUSTAVO A. MADERO, GUSTAVO A. MADERO CIUDAD DE MÉXICO ENTRE AVENIDA TOKIO Y , SE LOCALIZA ENTRE AVENIDA TOKIO	-99.13533554	19.57562094
1787	DIF190401585090	Ciudad de México	Gustavo A. Madero	Gustavo A. Madero	CALLE PRIMAVERA COLONIA MALACATES, 7119 GUSTAVO A. MADERO, GUSTAVO A. MADERO CIUDAD DE MÉXICO ENTRE AVENIDA TOKIO Y , SE LOCALIZA ENTRE AVENIDA TOKIO	-99.1353756	19.57564134
1788	DIF190401585095	Ciudad de México	Gustavo A. Madero	Gustavo A. Madero	CALLE PRIMAVERA COLONIA MALACATES, 7119 GUSTAVO A. MADERO, GUSTAVO A. MADERO CIUDAD DE MÉXICO ENTRE AVENIDA TOKIO Y , SE LOCALIZA SOBRE AVENIDA TOKIO	-99.13551781	19.57569531
1789	DIF190401585097	Ciudad de México	Álvaro Obregón	Álvaro Obregón	CALLEJON ACATITLA INTERIOR SN COLONIA ATLAMAYA, 1008 ÁLVARO OBREGÓN, ÁLVARO OBREGÓN CIUDAD DE MÉXICO ENTRE CALLE RINCÓN ATLAMAYA Y CALLE ACATITLA, BOULEVARD BOULEVARD	-99.20217365	19.3477582
1790	DIF190401585098	Ciudad de México	Gustavo A. Madero	Gustavo A. Madero	ADOLFO LÓPEZ MATEOS A CUATRO CALLES DE TELEVISAN SAN ANGEL CALLE PRIMAVERA COLONIA MALACATES, 7119 GUSTAVO A. MADERO, GUSTAVO A. MADERO CIUDAD DE MÉXICO ENTRE AVENIDA TOKIO Y , SE LOCALIZA SOBRE AVENIDA TOKIO	-99.13542596	19.57566713
1791	DIF190401585101	Ciudad de México	Gustavo A. Madero	Gustavo A. Madero	CALLE PRIMAVERA COLONIA MALACATES, 7119 GUSTAVO A. MADERO, GUSTAVO A. MADERO CIUDAD DE MÉXICO ENTRE AVENIDA TOKIO Y , SE LOCALIZA SOBRE AVENIDA TOKIO	-99.13545722	19.57569188
1792	DIF190401585105	Ciudad de México	Gustavo A. Madero	Gustavo A. Madero	CALLE PRIMAVERA COLONIA MALACATES, 7119 GUSTAVO A. MADERO, GUSTAVO A. MADERO CIUDAD DE MÉXICO ENTRE AVENIDA TOKIO Y , SE LOCALIZA ENTRE AVENIDA TOKIO	-99.13538919	19.57565126
1793	DIF190401585117	Ciudad de México	Gustavo A. Madero	Gustavo A. Madero	CALLE PRIMAVERA COLONIA MALACATES, 7119 GUSTAVO A. MADERO, GUSTAVO A. MADERO CIUDAD DE MÉXICO ENTRE AVENIDA TOKIO Y , SE LOCALIZA ENTRE AVENIDA TOKIO	-99.13544273	19.57564905
1794	DIF190401585118	Ciudad de México	Gustavo A. Madero	Gustavo A. Madero	CALLE PRIMAVERA COLONIA MALACATES, 7119 GUSTAVO A. MADERO, GUSTAVO A. MADERO CIUDAD DE MÉXICO ENTRE AVENIDA TOKIO Y , SE LOCALIZA ENTRE AVENIDA TOKIO	-99.13537846	19.57564115
1795	DIF190401585126	Ciudad de México	Gustavo A. Madero	Gustavo A. Madero	CALLE PRIMAVERA COLONIA MALACATES, 7119 GUSTAVO A. MADERO, GUSTAVO A. MADERO CIUDAD DE MÉXICO ENTRE AVENIDA TOKIO Y , SE LOCALIZA ENTRE AVENIDA TOKIO	-99.13534985	19.57564705
1796	DIF190401585127	Ciudad de México	Gustavo A. Madero	Gustavo A. Madero	CALLE PRIMAVERA COLONIA MALACATES, 7119 GUSTAVO A. MADERO, GUSTAVO A. MADERO CIUDAD DE MÉXICO ENTRE AVENIDA TOKIO Y , SE LOCALIZA ENTRE AVENIDA TOKIO	-99.13537285	19.57562923
1797	DIF190401585132	Ciudad de México	Álvaro Obregón	Álvaro Obregón	CALLE CALLE PASEO JALAPA INTERIOR SN COLONIA COLONIA JALALPA 2A AMPLIACIÓN, 1296 ÁLVARO OBREGÓN, ÁLVARO OBREGÓN CIUDAD DE MÉXICO ENTRE AVENIDA AVENIDA JALALPA Y CALLE CALLE	-99.23352934	19.37700522
1798	DIF190401585135	Ciudad de México	Gustavo A. Madero	Gustavo A. Madero	PASEO JALALPA, CALLE CALLE ANDADOR 1 A DOS CUADRAS DE CALLE PRIMAVERA COLONIA MALACATES, 7119 GUSTAVO A. MADERO, GUSTAVO A. MADERO CIUDAD DE MÉXICO ENTRE AVENIDA TOKIO Y , SE LOCALIZA ENTRE AVENIDA TOKIO	-99.13508878	19.57560072
1799	DIF190401585136	Ciudad de México	Gustavo A. Madero	Gustavo A. Madero	CALLE PRIMAVERA COLONIA MALACATES, 7119 GUSTAVO A. MADERO, GUSTAVO A. MADERO CIUDAD DE MÉXICO ENTRE AVENIDA TOKIO Y , SE LOCALIZA SOBRE AVENIDA TOKIO	-99.13556595	19.5757047
1800	DIF190401585142	Ciudad de México	Álvaro Obregón	Álvaro Obregón	CALLE MONTE BLANCO INTERIOR SN COLONIA JALALPA EL GRANDE, 1296 ÁLVARO OBREGÓN, ÁLVARO OBREGÓN CIUDAD DE MÉXICO ENTRE CALLE MONTE SALAS Y CALLE MATA OSCURA, AVENIDA	-99.23837965	19.37398417
1801	DIF190401585146	Ciudad de México	Álvaro Obregón	Álvaro Obregón	GUSTAVO DÍAZ ORDAZ A TRES CUADRAS DE LOS CAMPOS DEPORTIVOS JALA CALLE CALLES GUERRERENSES TAPATÍOS Y CAMINO REAL A TOLUCA INTERIOR SN COLONIA ARTURO MARTÍNEZ, 640 ÁLVARO OBREGÓN, ÁLVARO OBREGÓN CIUDAD DE MÉXICO ENTRE CALLE CALLE	-99.21881946	19.38656753
1802	DIF190401584710	Ciudad de México	Gustavo A. Madero	Gustavo A. Madero	ANDADOR 3 Y CALLE CALLE TLAXCALTECAS, CALLE CALLE CAMINO A SANT CALLE LÁZARO CÁRDENAS COLONIA SAN JUAN DE ARAGÓN II SECCIÓN, 7969 GUSTAVO A. MADERO, GUSTAVO A. MADERO CIUDAD DE MÉXICO ENTRE CALLEJON CHIQUIHUIE Y CALLE NIÑOS HÉROES, SE	-99.12774024	19.523552
1803	DIF190401584711	Ciudad de México	Gustavo A. Madero	Gustavo A. Madero	ENCUENTRA ENTRE CALLEJÓN CHIQUIHUIE Y CALLE NIÑOS HÉ ENCUE CALLE LÁZARO CÁRDENAS COLONIA SANTA ISABEL TOLA, 3592 GUSTAVO A. MADERO, GUSTAVO A. MADERO CIUDAD DE MÉXICO ENTRE CALLEJON CHIQUIHUIE Y CALLE NIÑOS HÉROES, SE	-99.127839	19.52358026

#	FOLIO	ESTADO	MUNICIPIO	LOCALIDAD	DIRECCION	LONGITUD	LATITUD
1804	DIF190401584712	Ciudad de México	Gustavo A. Madero	Gustavo A. Madero	CALLE LÁZARO CÁRDENAS COLONIA MARTIN CARRERA, 3632 GUSTAVO A. MADERO, GUSTAVO A. MADERO CIUDAD DE MÉXICO ENTRE CALLEJON CHIQUIHUIITE Y CALLE NIÑOS HÉROES, SE ENCUENTRA ENTRE CALLEJÓN CHIQUIHUIITE Y CALLE NIÑOS HÉROES	-99.12774681	19.52356239
1805	DIF190401584714	Ciudad de México	Gustavo A. Madero	Gustavo A. Madero	CALLE LÁZARO CÁRDENAS COLONIA BENITO JUÁREZ, 3752 GUSTAVO A. MADERO, GUSTAVO A. MADERO CIUDAD DE MÉXICO ENTRE CALLEJON CHIQUIHUIITE Y CALLE NIÑOS HÉROES, SE ENCUENTRA ENTRE CALLEJÓN CHIQUIHUIITE Y CALLE NIÑOS HÉROES	-99.12773962	19.52359124
1806	DIF190401585251	Ciudad de México	Álvaro Obregón	Álvaro Obregón	CERRADA CERRADA JORGE VERA PA INTERIOR SN COLONIA COLONIA CALZADA JALALPA, 1296 ÁLVARO OBREGÓN, ÁLVARO OBREGÓN CIUDAD DE MÉXICO ENTRE CALLE CALLE JALALPA Y CALLE CALLE RÍO BECERRA, CALLE CALLE LEONA VICARIO A UN COSTADO DE LA P	-99.22172024	19.38324224
1807	DIF190401585260	Ciudad de México	Álvaro Obregón	Álvaro Obregón	CALLE CALLE BELÉM DE LAS FLORES INTERIOR SN COLONIA BELÉM DE LAS FLORES, 584 ÁLVARO OBREGÓN, ÁLVARO OBREGÓN CIUDAD DE MÉXICO ENTRE CALLE CALLE BUGAMBILIA Y CALLE CALLE DE LAS ROSAS, AVENIDA AVENIDA DE LAS TORRES A UNA CUADRA DE	-99.21805314	19.39333741
1808	DIF190401584728	Ciudad de México	Gustavo A. Madero	Gustavo A. Madero	CALLE SEGUNDA ORQUIDEAS COLONIA MALACATES, 7119 GUSTAVO A. MADERO, GUSTAVO A. MADERO CIUDAD DE MÉXICO ENTRE CALLE BINGUINEROS Y CALLE PRIMERA DE ORQUIDEAS, SE ENCUENTRA ENTRE CALLE BINGUINEROS Y PRIMERA DE ORQUIDEAS	-99.13083727	19.57843383
1809	DIF190401584844	Ciudad de México	Gustavo A. Madero	Gustavo A. Madero	CALLE BINGUINEROS COLONIA MALACATES, 7119 GUSTAVO A. MADERO, GUSTAVO A. MADERO CIUDAD DE MÉXICO ENTRE CALLE SAN MIGUEL Y CALLE PRIMERA DE ORQUÍDEA, SE LOCALIZA ENTRE CALLE SAN MIGUEL Y CALLE PRIMERA DE ORQUÍDEA	-99.1306457	19.57919306
1810	DIF190401584845	Ciudad de México	Gustavo A. Madero	Gustavo A. Madero	CALLE BINGUINEROS COLONIA MALACATES, 7119 GUSTAVO A. MADERO, GUSTAVO A. MADERO CIUDAD DE MÉXICO ENTRE CALLE SAN MIGUEL Y CALLE PRIMERA DE ORQUIDEA, SE ENCUENTRA ENTRE CALLE SAN MIGUEL Y PRIMERA DE ORQUÍDEAS	-99.13075369	19.57921646
1811	DIF190401584846	Ciudad de México	Gustavo A. Madero	Gustavo A. Madero	CALLE BINGUINEROS COLONIA MALACATES, 7119 GUSTAVO A. MADERO, GUSTAVO A. MADERO CIUDAD DE MÉXICO ENTRE CALLE SAN MIGUEL Y CALLE PRIMERA DE ORQUÍDEA, SE LOCALIZA ENTRE CALLE SAN MIGUEL Y CALLE PRIMERA DE ORQUÍDEA	-99.1306685	19.57917294
1812	DIF190401584848	Ciudad de México	Gustavo A. Madero	Gustavo A. Madero	CALLE BINGUINEROS COLONIA MALACATES, 7119 GUSTAVO A. MADERO, GUSTAVO A. MADERO CIUDAD DE MÉXICO ENTRE CALLE SAN MIGUEL Y CALLE PRIMERA DE ORQUÍDEA, SE LOCALIZA ENTRE CALLE SAN MIGUEL Y CALLE PRIMERA DE ORQUÍDEA	-99.13065328	19.57917607
1813	DIF190401584855	Ciudad de México	Gustavo A. Madero	Gustavo A. Madero	CALLE BINGUINEROS COLONIA MALACATES, 7119 GUSTAVO A. MADERO, GUSTAVO A. MADERO CIUDAD DE MÉXICO ENTRE CALLE SAN MIGUEL Y CALLE PRIMERA DE ORQUÍDEA, SE LOCALIZA ENTRE CALLE SAN MIGUEL Y CALLE PRIMERA DE ORQUÍDEA	-99.13065777	19.57918422
1814	DIF190401584859	Ciudad de México	Gustavo A. Madero	Gustavo A. Madero	CALLE BINGUINEROS COLONIA MALACATES, 7119 GUSTAVO A. MADERO, GUSTAVO A. MADERO CIUDAD DE MÉXICO ENTRE CALLE SAN MIGUEL Y CALLE PRIMERA DE ORQUÍDEA, SE LOCALIZA ENTRE CALLE SAN MIGUEL Y CALLE PRIMERA DE ORQUÍDEA	-99.13064436	19.57918169
1815	DIF190401584862	Ciudad de México	Gustavo A. Madero	Gustavo A. Madero	CALLE BINGUINEROS COLONIA MALACATES, 7119 GUSTAVO A. MADERO, GUSTAVO A. MADERO CIUDAD DE MÉXICO ENTRE CALLE SAN MIGUEL Y CALLE PRIMERA DE ORQUIDEA, SE ENCUENTRA ENTRE CALLE SAN MIGUEL Y PRIMERA DE ORQUÍDEAS	-99.13042772	19.57929885
1816	DIF190401584865	Ciudad de México	Gustavo A. Madero	Gustavo A. Madero	CALLE BINGUINEROS COLONIA MALACATES, 7119 GUSTAVO A. MADERO, GUSTAVO A. MADERO CIUDAD DE MÉXICO ENTRE CALLE SAN MIGUEL Y CALLE PRIMERA DE ORQUIDEA, SE ENCUENTRA ENTRE CALLE SAN MIGUEL Y PRIMERA DE ORQUÍDEAS	-99.13012876	19.57931242
1817	DIF190401584868	Ciudad de México	Gustavo A. Madero	Gustavo A. Madero	CALLE BINGUINEROS COLONIA MALACATES, 7119 GUSTAVO A. MADERO, GUSTAVO A. MADERO CIUDAD DE MÉXICO ENTRE CALLE SAN MIGUEL Y CALLE PRIMERA DE ORQUÍDEA, SE LOCALIZA ENTRE CALLE SAN MIGUEL Y CALLE PRIMERA DE ORQUÍDEA	-99.13062807	19.5791933
1818	DIF190401585418	Ciudad de México	Álvaro Obregón	Álvaro Obregón	CALLE CALLES NOCHE BUENA FLOR DE LIZ, CLAVEL, CERRO DULCE, GARDENIA, ARRAYAN INTERIOR SN COLONIA CEDROS, 1870 ÁLVARO OBREGÓN, ÁLVARO OBREGÓN CIUDAD DE MÉXICO ENTRE CALLE CALLE JALISCO Y CALLE CALLE LA PRESA, CALLE CALLE ARRAYÁN	-99.23824747	19.36437533
1819	DIF190401584872	Ciudad de México	Gustavo A. Madero	Gustavo A. Madero	CALLE BINGUINEROS COLONIA MALACATES, 7119 GUSTAVO A. MADERO, GUSTAVO A. MADERO CIUDAD DE MÉXICO ENTRE CALLE SAN MIGUEL Y CALLE PRIMERA DE ORQUÍDEA, SE LOCALIZA ENTRE CALLE SAN MIGUEL Y CALLE PRIMERA DE ORQUÍDEA	-99.13062827	19.57919685
1820	DIF190401584875	Ciudad de México	Gustavo A. Madero	Gustavo A. Madero	CALLE BINGUINEROS COLONIA MALACATES, 7119 GUSTAVO A. MADERO, GUSTAVO A. MADERO CIUDAD DE MÉXICO ENTRE CALLE SAN MIGUEL Y CALLE PRIMERA DE ORQUÍDEA, SE LOCALIZA ENTRE CALLE SAN MIGUEL Y CALLE PRIMERA DE ORQUÍDEA	-99.1306166	19.57920529



#	FOLIO	ESTADO	MUNICIPIO	LOCALIDAD	DIRECCION	LONGITUD	LATITUD
1821	DIF190401584876	Ciudad de México	Gustavo A. Madero	Gustavo A. Madero	CALLE BINGUINEROS COLONIA MALACATES, 7119 GUSTAVO A. MADERO, GUSTAVO A. MADERO CIUDAD DE MÉXICO ENTRE CALLE SAN MIGUEL Y CALLE PRIMERA DE ORQUÍDEA, SE ENCUENTRA ENTRE CALLE SAN MIGUEL Y PRIMERA DE ORQUÍDEA	-99.13011223	19.57926772
1822	DIF190401584881	Ciudad de México	Gustavo A. Madero	Gustavo A. Madero	CALLE BINGUINEROS COLONIA MALACATES, 7119 GUSTAVO A. MADERO, GUSTAVO A. MADERO CIUDAD DE MÉXICO ENTRE CALLE SAN MIGUEL Y CALLE PRIMERA DE ORQUÍDEA, SE LOCALIZA ENTRE CALLE SAN MIGUEL Y CALLE PRIMERA DE ORQUÍDEA	-99.13017691	19.57927843
1823	DIF190401584883	Ciudad de México	Gustavo A. Madero	Gustavo A. Madero	CALLE BINGUINEROS COLONIA MALACATES, 7119 GUSTAVO A. MADERO, GUSTAVO A. MADERO CIUDAD DE MÉXICO ENTRE CALLE SAN MIGUEL Y CALLE PRIMERA DE ORQUÍDEA, SE LOCALIZA ENTRE CALLE SAN MIGUEL Y CALLE PRIMERA DE ORQUÍDEA	-99.13020567	19.57925933
1824	DIF190401584885	Ciudad de México	Gustavo A. Madero	Gustavo A. Madero	CALLE BINGUINEROS COLONIA MALACATES, 7119 GUSTAVO A. MADERO, GUSTAVO A. MADERO CIUDAD DE MÉXICO ENTRE CALLE SAN MIGUEL Y CALLE PRIMERA DE ORQUÍDEA, SE LOCALIZA ENTRE CALLE SAN MIGUEL Y CALLE PRIMERA DE ORQUÍDEA	-99.13016961	19.57926256
1825	DIF190401584887	Ciudad de México	Gustavo A. Madero	Gustavo A. Madero	CALLE BINGUINEROS COLONIA MALACATES, 7119 GUSTAVO A. MADERO, GUSTAVO A. MADERO CIUDAD DE MÉXICO ENTRE CALLE SAN MIGUEL Y CALLE PRIMERA DE ORQUÍDEA, SE ENCUENTRA ENTRE CALLE SAN MIGUEL Y PRIMERA DE ORQUÍDEA	-99.13016135	19.57929305
1826	DIF190401584890	Ciudad de México	Gustavo A. Madero	Gustavo A. Madero	CALLE BINGUINEROS COLONIA MALACATES, 7119 GUSTAVO A. MADERO, GUSTAVO A. MADERO CIUDAD DE MÉXICO ENTRE CALLE SAN MIGUEL Y CALLE PRIMERA DE ORQUÍDEA, SE ENCUENTRA ENTRE CALLE SAN MIGUEL Y PRIMERA DE ORQUÍDEA	-99.13009417	19.57933015
1827	DIF190401584893	Ciudad de México	Gustavo A. Madero	Gustavo A. Madero	CERRADA BINGUINEROS COLONIA MALACATES, 7119 GUSTAVO A. MADERO, GUSTAVO A. MADERO CIUDAD DE MÉXICO ENTRE CALLE SAN MIGUEL Y CALLE PRIMERA DE ORQUÍDEA, SE LOCALIZA ENTRE CALLE SAN MIGUEL Y CALLE PRIMERA DE ORQUÍDEA	-99.1301857	19.57924499
1828	DIF190401584894	Ciudad de México	Gustavo A. Madero	Gustavo A. Madero	CERRADA BINGUINEROS COLONIA MALACATES, 7119 GUSTAVO A. MADERO, GUSTAVO A. MADERO CIUDAD DE MÉXICO ENTRE CALLE SAN MIGUEL Y CALLE BINGUINEROS, SE LOCALIZA ENTRE CALLE SAN MIGUEL Y CALLE BINGUINEROS	-99.1306229	19.57920696
1829	DIF190401584895	Ciudad de México	Gustavo A. Madero	Gustavo A. Madero	CERRADA BINGUINEROS COLONIA MALACATES, 7119 GUSTAVO A. MADERO, GUSTAVO A. MADERO CIUDAD DE MÉXICO ENTRE CALLE SAN MIGUEL Y CALLE BINGUINEROS, SE ENCUENTRA ENTRE CALLE SAN MIGUEL Y BINGUINEROS	-99.13065735	19.57941329
1830	DIF190401584897	Ciudad de México	Gustavo A. Madero	Gustavo A. Madero	CERRADA BINGUINEROS COLONIA MALACATES, 7119 GUSTAVO A. MADERO, GUSTAVO A. MADERO CIUDAD DE MÉXICO ENTRE CALLE SAN MIGUEL Y CALLE BINGUINEROS, SE ENCUENTRA ENTRE CALLE SAN MIGUEL Y BINGUINEROS	-99.13062707	19.57934877
1831	DIF190401584898	Ciudad de México	Gustavo A. Madero	Gustavo A. Madero	CERRADA BINGUINEROS COLONIA MALACATES, 7119 GUSTAVO A. MADERO, GUSTAVO A. MADERO CIUDAD DE MÉXICO ENTRE CALLE SAN MIGUEL Y CALLE BINGUINEROS, SE LOCALIZA ENTRE CALLE SAN MIGUEL Y CALLE BINGUINEROS	-99.13062022	19.57919433
1832	DIF190401584901	Ciudad de México	Gustavo A. Madero	Gustavo A. Madero	CERRADA BINGUINEROS COLONIA MALACATES, 7119 GUSTAVO A. MADERO, GUSTAVO A. MADERO CIUDAD DE MÉXICO ENTRE CALLE SAN MIGUEL Y CALLE BINGUINEROS, SE LOCALIZA ENTRE CALLE SAN MIGUEL Y CALLE BINGUINEROS	-99.13061217	19.57920717
1833	DIF190401584909	Ciudad de México	Álvaro Obregón	Álvaro Obregón	CALLEJON CALLEJÓN BARRANCA INTERIOR SN PUEBLO TECALCAPA DEL PUEBLO TETELPAN, 960 ÁLVARO OBREGÓN, ÁLVARO OBREGÓN CIUDAD DE MÉXICO ENTRE CALLE JARAL Y CALZADA CALZADA DESIERTO DE LOS LEONES, CALLE DEL MORAL A TRES CUADRAS DE LA P	-99.22728516	19.34157749
1834	DIF190401588299	Ciudad de México	Gustavo A. Madero	Gustavo A. Madero	CALLE AMAPOLAS COLONIA MALACATES, 7119 GUSTAVO A. MADERO, GUSTAVO A. MADERO CIUDAD DE MÉXICO ENTRE CALLE ABELARDO RODRÍGUEZ Y CALLE SAN PABLO, SE LOCALIZA ENTRE CALLES ABELARDO RODRÍGUEZ Y CALLE SAN PABLO	-99.13319334	19.57710624
1835	DIF190401588301	Ciudad de México	Gustavo A. Madero	Gustavo A. Madero	CALLE AMAPOLAS COLONIA MALACATES, 07119 GUSTAVO A. MADERO, GUSTAVO A. MADERO CIUDAD DE MÉXICO ENTRE CALLE ABELARDO RODRÍGUEZ Y CALLE SAN PABLO, SE LOCALIZA ENTRE CALLES ABELARDO RODRÍGUEZ Y CALLE SAN PABLO	-99.13309678	19.57709613
1836	DIF190401588304	Ciudad de México	Gustavo A. Madero	Gustavo A. Madero	CALLE AMAPOLAS COLONIA MALACATES, 07119 GUSTAVO A. MADERO, GUSTAVO A. MADERO CIUDAD DE MÉXICO ENTRE CALLE ABELARDO RODRÍGUEZ Y CALLE SAN PABLO, SE LOCALIZA ENTRE CALLES ABELARDO RODRÍGUEZ Y CALLE SAN PABLO	-99.13313433	19.57712728
1837	DIF190401588766	Ciudad de México	Gustavo A. Madero	Gustavo A. Madero	CALLE TULIPANES COLONIA AMPLIACIÓN MALACATES, 07119 GUSTAVO A. MADERO, GUSTAVO A. MADERO CIUDAD DE MÉXICO ENTRE CALLE PRIMERA DE ORQUÍDEAS Y CALLE AZUCENAS, SE ENCUENTRA ENTRE CALLES DE LAS PALMAS Y AZUCENAS	-99.12927119	19.5769445

#	FOLIO	ESTADO	MUNICIPIO	LOCALIDAD	DIRECCION	LONGITUD	LATITUD
1838	DIF190401588771	Ciudad de México	Gustavo A. Madero	Gustavo A. Madero	CALLE TULIPANES COLONIA AMPLIACIÓN MALACATES, 07119 GUSTAVO A. MADERO, GUSTAVO A. MADERO CIUDAD DE MÉXICO ENTRE CALLE DE LAS PALMAS Y CALLE A, SE LOCALIZA ENTRE CALLE DE LAS PALMAS Y CALLE AZUCENAS	-99.12926535	19.57695676
1839	DIF190401588774	Ciudad de México	Gustavo A. Madero	Gustavo A. Madero	CALLE TULIPANES COLONIA AMPLIACIÓN MALACATES, 07119 GUSTAVO A. MADERO, GUSTAVO A. MADERO CIUDAD DE MÉXICO ENTRE CALLE DE LAS PALMAS Y CALLE AZUCENAS, SE ENCUENTRA ENTRE CALLES DE LAS PALMAS Y AZUCENAS	-99.12926717	19.5769445
1840	DIF190401589169	Ciudad de México	Gustavo A. Madero	Gustavo A. Madero	CERRADA PRIMERA DE ORQUÍDEAS COLONIA AMPLIACIÓN MALACATES, 07119 GUSTAVO A. MADERO, GUSTAVO A. MADERO CIUDAD DE MÉXICO ENTRE CALLE ORQUÍDEAS Y CALLE SAUCES, SE LOCALIZA ENTRE CALLE ORQUÍDEAS Y CALLE SAUCES	-99.13055405	19.57829509
1841	DIF190401589170	Ciudad de México	Gustavo A. Madero	Gustavo A. Madero	MADERO CIUDAD DE MÉXICO ENTRE CALLE ORQUÍDEAS Y CALLE SAUCES, SE ENCUENTRA ENTRE CALLES ORQUÍDEAS Y SAUCES	-99.13054015	19.57831927
1842	DIF190401589172	Ciudad de México	Gustavo A. Madero	Gustavo A. Madero	CERRADA ORQUÍDEAS COLONIA AMPLIACIÓN MALACATES, 07119 GUSTAVO A. MADERO, GUSTAVO A. MADERO CIUDAD DE MÉXICO ENTRE CALLE ORQUÍDEAS Y CALLE SAUCES, SE LOCALIZA ENTRE CALLE ORQUÍDEAS Y CALLE SAUCES	-99.13054332	19.5782384
1843	DIF190401589174	Ciudad de México	Gustavo A. Madero	Gustavo A. Madero	CERRADA ORQUÍDEAS COLONIA AMPLIACIÓN MALACATES, 07119 GUSTAVO A. MADERO, GUSTAVO A. MADERO CIUDAD DE MÉXICO ENTRE CALLE ORQUÍDEAS Y CALLE S, SE LOCALIZA ENTRE CALLE ORQUÍDEAS Y CALLE SAUCES	-99.13054868	19.57825028
1844	DIF190401588309	Ciudad de México	Gustavo A. Madero	Gustavo A. Madero	CALLE AMAPOLAS COLONIA MALACATES, 07119 GUSTAVO A. MADERO, GUSTAVO A. MADERO CIUDAD DE MÉXICO ENTRE CALLE ABELARDO RODRÍGUEZ Y CALLE SAN PABLO, SE LOCALIZA ENTRE CALLES ABELARDO RODRÍGUEZ Y CALLE SAN PABLO	-99.13319023	19.57711341
1845	DIF190401588311	Ciudad de México	Gustavo A. Madero	Gustavo A. Madero	CALLE AMAPOLAS COLONIA MALACATES, 07119 GUSTAVO A. MADERO, GUSTAVO A. MADERO CIUDAD DE MÉXICO ENTRE CALLE ABELARDO RODRÍGUEZ Y CALLE SAN PABLO, SE ENCUENTRA ENTRE CALLE ABELARDO RODRÍGUEZ Y SAN PABLO	-99.13317546	19.57712646
1846	DIF190401588343	Ciudad de México	Gustavo A. Madero	Gustavo A. Madero	CALLE AMAPOLAS COLONIA MALACATES, 07119 GUSTAVO A. MADERO, GUSTAVO A. MADERO CIUDAD DE MÉXICO ENTRE CALLE ABELARDO RODRÍGUEZ Y CALLE SAN PABLO, SE ENCUENTRA ENTRE CALLE ABELARDO RODRÍGUEZ Y SAN PABLO	-99.13314757	19.57710624
1847	DIF190401588345	Ciudad de México	Gustavo A. Madero	Gustavo A. Madero	CALLE AMAPOLAS COLONIA MALACATES, 07119 GUSTAVO A. MADERO, GUSTAVO A. MADERO CIUDAD DE MÉXICO ENTRE CALLE ABELARDO RODRÍGUEZ Y CALLE SAN PABLO, SE LOCALIZA ENTRE CALLES ABELARDO RODRÍGUEZ Y CALLE SAN PABLO	-99.13314858	19.57712646
1848	DIF190401588346	Ciudad de México	Gustavo A. Madero	Gustavo A. Madero	CALLE AMAPOLAS COLONIA MALACATES, 07119 GUSTAVO A. MADERO, GUSTAVO A. MADERO CIUDAD DE MÉXICO ENTRE CALLE ABELARDO RODRÍGUEZ Y CALLE SAN PABLO, SE ENCUENTRA ENTRE CALLE ABELARDO RODRÍGUEZ Y SAN PABLO	-99.13300005	19.57701779
1849	DIF190401588349	Ciudad de México	Gustavo A. Madero	Gustavo A. Madero	CALLE AMAPOLAS COLONIA MALACATES, 07119 GUSTAVO A. MADERO, GUSTAVO A. MADERO CIUDAD DE MÉXICO ENTRE CALLE ABELARDO RODRÍGUEZ Y CALLE SAN PABLO, SE ENCUENTRA ENTRE CALLE ABELARDO RODRÍGUEZ Y SAN PABLO	-99.1331583	19.57713657
1850	DIF190401588817	Ciudad de México	Gustavo A. Madero	Gustavo A. Madero	PROLONGACION ORQUÍDEAS COLONIA AMPLIACIÓN MALACATES, 07119 GUSTAVO A. MADERO, GUSTAVO A. MADERO CIUDAD DE MÉXICO ENTRE CERRADA PRIMERA DE ORQUÍDEAS Y CALLE PINO, SE ENCUENTRA ENTRE PRIMERA CERRADA DE ORQUÍDEAS Y CALLE PINO	-99.13175283	19.57824346
1851	DIF190401588819	Ciudad de México	Gustavo A. Madero	Gustavo A. Madero	PROLONGACION ORQUÍDEAS COLONIA AMPLIACIÓN MALACATES, 07119 GUSTAVO A. MADERO, GUSTAVO A. MADERO CIUDAD DE MÉXICO ENTRE CERRADA PRIMERA DE ORQUÍDEAS Y CALLE PINO, SE ENCUENTRA ENTRE PRIMERA CERRADA DE ORQUÍDEAS Y CALLE PINO	-99.13177428	19.57825862
1852	DIF190401588820	Ciudad de México	Gustavo A. Madero	Gustavo A. Madero	PROLONGACION ORQUÍDEAS COLONIA AMPLIACIÓN MALACATES, 07119 GUSTAVO A. MADERO, GUSTAVO A. MADERO CIUDAD DE MÉXICO ENTRE CERRADA PRIMERA DE ORQUÍDEAS Y CALLE PINO, SE LOCALIZA ENTRE CALLE PRIMERA DE ORQUÍDEAS Y CALLE PINO	-99.13166579	19.57824543
1853	DIF190401588821	Ciudad de México	Gustavo A. Madero	Gustavo A. Madero	PROLONGACION ORQUÍDEAS COLONIA AMPLIACIÓN MALACATES, 07119 GUSTAVO A. MADERO, GUSTAVO A. MADERO CIUDAD DE MÉXICO ENTRE CERRADA PRIMERA DE ORQUÍDEAS Y CALLE PINO, SE ENCUENTRA ENTRE PRIMERA CERRADA DE ORQUÍDEAS Y CALLE PINO	-99.13182256	19.57828389
1854	DIF190401588827	Ciudad de México	Gustavo A. Madero	Gustavo A. Madero	CALLE DEL MORAL COLONIA MALACATES, 07119 GUSTAVO A. MADERO, GUSTAVO A. MADERO CIUDAD DE MÉXICO ENTRE CALLE LA CAÑADA Y CALLE A, SE LOCALIZA ENTRE CALLE LA CAÑADA Y CALLE AQUILES SERDÁN	-99.12707254	19.57549201

#	FOLIO	ESTADO	MUNICIPIO	LOCALIDAD	DIRECCION	LONGITUD	LATITUD
1855	DIF190401588428	Ciudad de México	Gustavo A. Madero	Gustavo A. Madero	CALLE FUJIYAMA COLONIA MALACATES, 7119 GUSTAVO A. MADERO, GUSTAVO A. MADERO CIUDAD DE MÉXICO ENTRE CALLE ATLACOMULCO Y CALLE LÁZARO CÁRDENAS, SE ENCUENTRA ENTRE CALLES ATLACOMULCO Y LÁZARO CÁRDENAS	-99.13557497	19.57248906
1856	DIF190401588432	Ciudad de México	Gustavo A. Madero	Gustavo A. Madero	CALLE FUJIYAMA COLONIA MALACATES, 07119 GUSTAVO A. MADERO, GUSTAVO A. MADERO CIUDAD DE MÉXICO ENTRE CALLE ATLACOMULCO Y CALLE LÁZARO CÁRDENAS, SE ENCUENTRA ENTRE CALLES ATLACOMULCO Y LÁZARO CÁRDENAS	-99.13554819	19.57253704
1857	DIF190401588434	Ciudad de México	Gustavo A. Madero	Gustavo A. Madero	CALLE FUJIYAMA COLONIA MALACATES, 07119 GUSTAVO A. MADERO, GUSTAVO A. MADERO CIUDAD DE MÉXICO ENTRE CALLE ATLACOMULCO Y CALLE LÁZARO CÁRDENAS, SE LOCALIZA ENTRE CALLE ATLACOMULCO Y CALLE LÁZARO CÁRDENAS	-99.13558587	19.57245114
1858	DIF190401588436	Ciudad de México	Gustavo A. Madero	Gustavo A. Madero	CALLE FUJIYAMA COLONIA MALACATES, 07119 GUSTAVO A. MADERO, GUSTAVO A. MADERO CIUDAD DE MÉXICO ENTRE CALLE ATLACOMULCO Y CALLE LÁZARO CÁRDENAS, SE ENCUENTRA ENTRE CALLES ATLACOMULCO Y LÁZARO CÁRDENAS	-99.13558868	19.57246453
1859	DIF190401588831	Ciudad de México	Gustavo A. Madero	Gustavo A. Madero	CALLE DEL MORAL COLONIA MALACATES, 07119 GUSTAVO A. MADERO, GUSTAVO A. MADERO CIUDAD DE MÉXICO ENTRE CALLE LA CAÑADA Y CALLE AQUILES SERDÁN, SE LOCALIZA ENTRE CALLE LA CAÑADA Y CALLE AQUILES SERDÁN	-99.12707654	19.57550019
1860	DIF190401588832	Ciudad de México	Gustavo A. Madero	Gustavo A. Madero	CALLE DEL MORAL COLONIA MALACATES, 07119 GUSTAVO A. MADERO, GUSTAVO A. MADERO CIUDAD DE MÉXICO ENTRE CALLE LA CAÑADA Y CALLE AQUILES SERDÁN, SE LOCALIZA ENTRE CALLE LA CAÑADA Y CALLE AQUILES SERDÁN	-99.12707522	19.57548506
1861	DIF190401588443	Ciudad de México	Gustavo A. Madero	Gustavo A. Madero	CALLE FUJIYAMA COLONIA MALACATES, 7119 GUSTAVO A. MADERO, GUSTAVO A. MADERO CIUDAD DE MÉXICO ENTRE CALLE ATLACOMULCO Y CALLE L, SE LOCALIZA ENTRE CALLE ATLACOMULCO Y CALLE LÁZARO CÁRDENAS	-99.13555905	19.5724453
1862	DIF190401588446	Ciudad de México	Gustavo A. Madero	Gustavo A. Madero	AVENIDA TLACAÉLEL COLONIA TLACAÉLEL, 07164 GUSTAVO A. MADERO, GUSTAVO A. MADERO CIUDAD DE MÉXICO ENTRE CALLE QUETZALCÓATL Y CALLE HIEDRA, SE ENCUENTRA ENTRE CALLES QUETZALCÓATL Y HIEDRA	-99.1433488	19.55964682
1863	DIF190401588448	Ciudad de México	Gustavo A. Madero	Gustavo A. Madero	AVENIDA TLACAÉLEL COLONIA TLACAÉLEL, 07164 GUSTAVO A. MADERO, GUSTAVO A. MADERO CIUDAD DE MÉXICO ENTRE CALLE QUETZALCOATL Y CALLE HIEDRA, SE LOCALIZA ENTRE CALLE QUETZALCOATL Y CALLE HIEDRA	-99.14328945	19.55974136
1864	DIF190401588452	Ciudad de México	Gustavo A. Madero	Gustavo A. Madero	AVENIDA TLACAÉLEL COLONIA TLACAÉLEL, 07164 GUSTAVO A. MADERO, GUSTAVO A. MADERO CIUDAD DE MÉXICO ENTRE CALLE QUETZALCOATL Y CALLE HIEDRA, SE LOCALIZA ENTRE CALLE QUETZALCOATL Y CALLE HIEDRA	-99.1432999	19.55977407
1865	DIF190401588453	Ciudad de México	Gustavo A. Madero	Gustavo A. Madero	AVENIDA TLACAÉLEL COLONIA TLACAÉLEL, 07164 GUSTAVO A. MADERO, GUSTAVO A. MADERO CIUDAD DE MÉXICO ENTRE CALLE QUETZALCÓATL Y CALLE HIEDRA, SE ENCUENTRA ENTRE CALLES QUETZALCÓATL Y HIEDRA	-99.14334519	19.55968075
1866	DIF190401588455	Ciudad de México	Gustavo A. Madero	Gustavo A. Madero	AVENIDA TLACAÉLEL COLONIA TLACAÉLEL, 07164 GUSTAVO A. MADERO, GUSTAVO A. MADERO CIUDAD DE MÉXICO ENTRE CALLE QUETZALCOATL Y CALLE H, SE LOCALIZA ENTRE CALLE QUETZALCOATL Y CALLE HIEDRA	-99.14325431	19.55977407
1867	DIF190401588462	Ciudad de México	Gustavo A. Madero	Gustavo A. Madero	AVENIDA TLACAÉLEL COLONIA TLACAÉLEL, 07164 GUSTAVO A. MADERO, GUSTAVO A. MADERO CIUDAD DE MÉXICO ENTRE CALLE QUETZALCÓATL Y CALLE HIEDRA, SE ENCUENTRA ENTRE CALLES QUETZALCÓATL Y HIEDRA	-99.14329705	19.55972859
1868	DIF190401588476	Ciudad de México	Gustavo A. Madero	Gustavo A. Madero	CALLE BARTOLOMÉ TADEO COLONIA 6 DE JUNIO, 07210 GUSTAVO A. MADERO, GUSTAVO A. MADERO CIUDAD DE MÉXICO ENTRE CALLE BENITO QUEZADA Y CALLE I. GÓMEZ CIPRIANO, SE LOCALIZA ENTRE CALLE BENITO QUEZADA Y CALLE I. GÓMEZ CIPRIANO	-99.12617058	19.55039384
1869	DIF190401588477	Ciudad de México	Gustavo A. Madero	Gustavo A. Madero	CALLE BARTOLOMÉ TADEO COLONIA 6 DE JUNIO, 07210 GUSTAVO A. MADERO, GUSTAVO A. MADERO CIUDAD DE MÉXICO ENTRE CALLE I GÓMEZ CIPRIANO Y CALLE BENITO QUEZADA, SE ENCUENTRA ENTRE CALLES BENITO QUEZADA E I GÓMEZ CIPRIANO	-99.12619116	19.55039026
1870	DIF190401588489	Ciudad de México	Gustavo A. Madero	Gustavo A. Madero	CALLE BARTOLOMÉ TADEO COLONIA 6 DE JUNIO, 07210 GUSTAVO A. MADERO, GUSTAVO A. MADERO CIUDAD DE MÉXICO ENTRE CALLE I GÓMEZ CIPRIANO Y CALLE BENITO QUEZADA, SE ENCUENTRA ENTRE CALLES BENITO QUEZADA E I GÓMEZ CIPRIANO	-99.12617383	19.55037684
1871	DIF190401588495	Ciudad de México	Gustavo A. Madero	Gustavo A. Madero	CALLE BARTOLOMÉ TADEO COLONIA 6 DE JUNIO, 07210 GUSTAVO A. MADERO, GUSTAVO A. MADERO CIUDAD DE MÉXICO ENTRE CALLE BENITO QUEZADA Y CALLE I, SE LOCALIZA ENTRE CALLE BENITO QUEZADA Y CALLE I. GÓMEZ CIPRIANO	-99.12616595	19.55038225

#	FOLIO	ESTADO	MUNICIPIO	LOCALIDAD	DIRECCION	LONGITUD	LATITUD
1872	DIF190401588497	Ciudad de México	Gustavo A. Madero	Gustavo A. Madero	CALLE BARTOLOMÉ TADEO COLONIA 6 DE JUNIO, 07210 GUSTAVO A. MADERO, GUSTAVO A. MADERO CIUDAD DE MÉXICO ENTRE CALLE I GÓMEZ CIPRIANO Y CALLE BENITO QUEZADA, SE ENCUENTRA ENTRE CALLES BENITO QUEZADA E I GÓMEZ CIPRIANO	-99.12619529	19.55036673
1873	DIF190401588501	Ciudad de México	Gustavo A. Madero	Gustavo A. Madero	CALLE BARTOLOMÉ TADEO COLONIA 6 DE JUNIO, 07210 GUSTAVO A. MADERO, GUSTAVO A. MADERO CIUDAD DE MÉXICO ENTRE CALLE I GÓMEZ CIPRIANO Y CALLE BENITO QUEZADA, SE ENCUENTRA ENTRE CALLES BENITO QUEZADA E I GÓMEZ CIPRIANO	-99.12613317	19.55047823
1874	DIF190401588504	Ciudad de México	Gustavo A. Madero	Gustavo A. Madero	CALLE BARTOLOMÉ TADEO COLONIA 6 DE JUNIO, 3720 GUSTAVO A. MADERO, GUSTAVO A. MADERO CIUDAD DE MÉXICO ENTRE CALLE BENITO QUEZADA Y CALLE I. GÓMEZ CIPRIANO, SE LOCALIZA ENTRE CALLE BENITO QUEZADA Y CALLE I. GÓMEZ CIPRIANO	-99.12613872	19.55047288
1875	DIF190401588512	Ciudad de México	Gustavo A. Madero	Gustavo A. Madero	CALLE BARTOLOMÉ TADEO COLONIA 6 DE JUNIO, 07210 GUSTAVO A. MADERO, GUSTAVO A. MADERO CIUDAD DE MÉXICO ENTRE CALLE BENITO QUEZADA Y CALLE I, SE LOCALIZA ENTRE CALLE BENITO QUEZADA Y CALLE I. GÓMEZ CIPRIANO	-99.12612907	19.55048247
1876	DIF190401590063	Ciudad de México	Gustavo A. Madero	Gustavo A. Madero	CALLE VILLA GUSTAVO A MADERO COLONIA VILLA GUSTAVO A. MADERO, 3624 GUSTAVO A. MADERO, GUSTAVO A. MADERO CIUDAD DE MÉXICO ENTRE CALLE FERROCARRIL HIDALGO Y CERRADA FRANCISCO MORENO, CALLE VILLA GUSTAVO A MADERO INTERIOR COLON	-99.10749978	19.48043447
1877	DIF190401585705	Ciudad de México	La Magdalena Contreras	La Magdalena Contreras	CALLE HIGUERA INTERIOR S/N COLONIA SAN BERNABÉ OCOTEPEC, 10300 LA MAGDALENA CONTRERAS, LA MAGDALENA CONTRERAS CIUDAD DE MÉXICO ENTRE AVENIDA AZTECAS Y AVENIDA HIDALGO, POR AVENIDA LUIS CABRERA TOMAR AVENIDA HIDALGO HASTA ENCO	-99.25837435	19.31951659
1878	DIF190401588518	Ciudad de México	Gustavo A. Madero	Gustavo A. Madero	CALLE BARTOLOMÉ TADEO COLONIA 6 DE JUNIO, 07210 GUSTAVO A. MADERO, GUSTAVO A. MADERO CIUDAD DE MÉXICO ENTRE CALLE I GÓMEZ CIPRIANO Y CALLE BENITO QUEZADA, SE ENCUENTRA ENTRE CALLES BENITO QUEZADA E I GÓMEZ CIPRIANO	-99.12614154	19.55047573
1879	DIF190401588536	Ciudad de México	Gustavo A. Madero	Gustavo A. Madero	CERRADA ARTURO TREJO COLONIA 6 DE JUNIO, 07210 GUSTAVO A. MADERO, GUSTAVO A. MADERO CIUDAD DE MÉXICO ENTRE CALLE RAFAEL GUÍZAR Y CALLE B, SE LOCALIZA ENTRE CALLE RAFAEL GUÍZAR Y CALLE BARTOLOMÉ TADEO	-99.12715703	19.54928415
1880	DIF190401588540	Ciudad de México	Gustavo A. Madero	Gustavo A. Madero	CERRADA ARTURO TREJO COLONIA 6 DE JUNIO, 3720 GUSTAVO A. MADERO, GUSTAVO A. MADERO CIUDAD DE MÉXICO ENTRE CALLE RAFAEL GUÍZAR Y CALLE BARTOLOMÉ TADEO, SE ENCUENTRA ENTRE CALLES RAFAEL GUÍZAR Y BARTOLOMÉ TADEO	-99.12716088	19.54928998
1881	DIF190401584749	Ciudad de México	Gustavo A. Madero	Gustavo A. Madero	CALLE SEGUNDA ORQUIDEA COLONIA MALACATES, 7119 GUSTAVO A. MADERO, GUSTAVO A. MADERO CIUDAD DE MÉXICO ENTRE CALLE PRIMERA DE ORQUIDEAS Y CALLE BINGUINEROS, SE LOCALIZA ENTRE CALLE PRIMERA DE ORQUIDEAS Y CALLE BINGUINEROS	-99.13138599	19.57808605
1882	DIF190401588585	Ciudad de México	Gustavo A. Madero	Gustavo A. Madero	CERRADA ARTURO TREJO COLONIA 6 DE JUNIO, 07210 GUSTAVO A. MADERO, GUSTAVO A. MADERO CIUDAD DE MÉXICO ENTRE CALLE RAFAEL GUÍZAR Y CALLE B, SE LOCALIZA ENTRE CALLE RAFAEL GUÍZAR Y CALLE BARTOLOMÉ TADEO	-99.127153	19.5492748
1883	DIF190401588591	Ciudad de México	Gustavo A. Madero	Gustavo A. Madero	CERRADA ORQUIDEAS COLONIA AMPLIACIÓN MALACATES, 07119 GUSTAVO A. MADERO, GUSTAVO A. MADERO CIUDAD DE MÉXICO ENTRE CALLE ORQUÍDEAS Y CALLE SAUCES, SE ENCUENTRA ENTRE CALLES ORQUÍDEAS Y SAUCES	-99.13028297	19.57888535
1884	DIF190401584767	Ciudad de México	Gustavo A. Madero	Gustavo A. Madero	CALLE SEGUNDA ORQUÍDEA COLONIA MALACATES, 7119 GUSTAVO A. MADERO, GUSTAVO A. MADERO CIUDAD DE MÉXICO ENTRE CALLE PRIMERA DE ORQUÍDEAS Y CALLE BINGUINEROS, SE LOCALIZA ENTRE CALLE PRIMERA DE ORQUÍDEAS Y CALLE BINGUINEROS	-99.13140168	19.57810153
1885	DIF190401584774	Ciudad de México	Gustavo A. Madero	Gustavo A. Madero	CALLE SEGUNDA ORQUÍDEA COLONIA MALACATES, 7119 GUSTAVO A. MADERO, GUSTAVO A. MADERO CIUDAD DE MÉXICO ENTRE CALLE PRIMERA DE ORQUÍDEAS Y CALLE BINGUINEROS, SE LOCALIZA ENTRE CALLE PRIMERA DE ORQUÍDEAS Y CALLE BINGUINEROS	-99.1313927	19.57809755
1886	DIF190401584779	Ciudad de México	Gustavo A. Madero	Gustavo A. Madero	CALLE SEGUNDA ORQUIDEA COLONIA MALACATES, 7119 GUSTAVO A. MADERO, GUSTAVO A. MADERO CIUDAD DE MÉXICO ENTRE CALLE BINGUINEROS Y CALLE PRIMERA DE ORQUIDEA, SE ENCUENTRA ENTRE CALLES BINGUINEROS Y PRIMERA DE ORQUIDEA	-99.13084107	19.57838002
1887	DIF190401590349	Ciudad de México	Gustavo A. Madero	Gustavo A. Madero	CALLE BINGUINEROS COLONIA MALACATES, 7119 GUSTAVO A. MADERO, GUSTAVO A. MADERO CIUDAD DE MÉXICO ENTRE CALLE SAN MIGUEL Y CERRADA PRIMERA DE ORQUÍDEA, SE LOCALIZA ENTRE CALLE SAN MIGUEL Y CALLE PRIMERA DE ORQUÍDEA	-99.13016418	19.57929075
1888	DIF190401584841	Ciudad de México	Gustavo A. Madero	Gustavo A. Madero	CALLE BINGUINEROS COLONIA MALACATES, 7119 GUSTAVO A. MADERO, GUSTAVO A. MADERO CIUDAD DE MÉXICO ENTRE CALLE SAN MIGUEL Y CALLE PRIMERA DE ORQUIDEA, SE ENCUENTRA ENTRE CALLE SAN MIGUEL Y PRIMERA DE ORQUÍDEAS	-99.13053756	19.57926876

#	FOLIO	ESTADO	MUNICIPIO	LOCALIDAD	DIRECCION	LONGITUD	LATITUD
1889	DIF190401588037	Ciudad de México	Gustavo A. Madero	Gustavo A. Madero	CALLE AMAPOLAS COLONIA MALACATES, 07119 GUSTAVO A. MADERO, GUSTAVO A. MADERO CIUDAD DE MÉXICO ENTRE CALLE ABELARDO RODRÍGUEZ Y CALLE SAN PABLO, SE ENCUENTRA ENTRE CALLE ABELARDO RODRÍGUEZ Y SAN PABLO	-99.13316903	19.57707177
1890	DIF190401588038	Ciudad de México	Gustavo A. Madero	Gustavo A. Madero	CALLE AMAPOLAS COLONIA MALACATES, 7119 GUSTAVO A. MADERO, GUSTAVO A. MADERO CIUDAD DE MÉXICO ENTRE CALLE ABELARDO RODRÍGUEZ Y CALLE SAN PABLO, SE LOCALIZA ENTRE CALLES ABELARDO RODRÍGUEZ Y CALLE SAN PABLO	-99.13313058	19.57709739
1891	DIF190401588051	Ciudad de México	Gustavo A. Madero	Gustavo A. Madero	CALLE AMAPOLAS COLONIA MALACATES, 07119 GUSTAVO A. MADERO, GUSTAVO A. MADERO CIUDAD DE MÉXICO ENTRE CALLE ABELARDO RODRÍGUEZ Y CALLE SAN PABLO, ENTRE CALLES ABELARDO RODRÍGUEZ Y SAN PABLO	-99.13317997	19.57710351
1892	DIF190401584783	Ciudad de México	Gustavo A. Madero	Gustavo A. Madero	CALLE SEGUNDA ORQUÍDEA COLONIA MALACATES, 7119 GUSTAVO A. MADERO, GUSTAVO A. MADERO CIUDAD DE MÉXICO ENTRE CALLE PRIMERA DE ORQUÍDEAS Y CALLE BINGUINEROS, SE LOCALIZA ENTRE CALLE PRIMERA DE ORQUÍDEAS Y CALLE BINGUINEROS	-99.13138733	19.57808744
1893	DIF190401584798	Ciudad de México	Gustavo A. Madero	Gustavo A. Madero	CALLE SEGUNDA ORQUÍDEA COLONIA MALACATES, 7119 GUSTAVO A. MADERO, GUSTAVO A. MADERO CIUDAD DE MÉXICO ENTRE CALLE BINGUINEROS Y CALLE PRIMERA DE ORQUÍDEA, SE ENCUENTRA ENTRE BINGUINEROS Y CALLE PRIMERA DE ORQUÍDEA	-99.13087726	19.57834285
1894	DIF190401584800	Ciudad de México	Gustavo A. Madero	Gustavo A. Madero	CALLE SEGUNDA ORQUÍDEA COLONIA MALACATES, 7119 GUSTAVO A. MADERO, GUSTAVO A. MADERO CIUDAD DE MÉXICO ENTRE CALLE PRIMERA DE ORQUÍDEAS Y CALLE BINGUINEROS, SE LOCALIZA ENTRE CALLE PRIMERA DE ORQUÍDEAS Y CALLE BINGUINEROS	-99.13140074	19.57810261
1895	DIF190401590356	Ciudad de México	Gustavo A. Madero	Gustavo A. Madero	CALLE AMAPOLAS COLONIA MALACATES, 07119 GUSTAVO A. MADERO, GUSTAVO A. MADERO CIUDAD DE MÉXICO ENTRE CALLE ABELARDO RODRÍGUEZ Y CALLE S, SE LOCALIZA ENTRE CALLES ABELARDO RODRÍGUEZ Y CALLE SAN PABLO	-99.13323625	19.57715678
1896	DIF190401590359	Ciudad de México	Gustavo A. Madero	Gustavo A. Madero	CALLE AMAPOLAS COLONIA MALACATES, 07119 GUSTAVO A. MADERO, GUSTAVO A. MADERO CIUDAD DE MÉXICO ENTRE CALLE ABELARDO RODRÍGUEZ Y CALLE S, SE LOCALIZA ENTRE CALLES ABELARDO RODRÍGUEZ Y CALLE SAN PABLO	-99.13318673	19.57713268
1897	DIF190401584967	Ciudad de México	Gustavo A. Madero	Gustavo A. Madero	CALLE PRIMAVERA COLONIA MALACATES, 7119 GUSTAVO A. MADERO, GUSTAVO A. MADERO CIUDAD DE MÉXICO ENTRE AVENIDA TOKIO Y, SE LOCALIZA SOBRE AVENIDA TOKIO	-99.13511167	19.5756334
1898	DIF190401584972	Ciudad de México	Gustavo A. Madero	Gustavo A. Madero	CALLE PRIMAVERA COLONIA MALACATES, 7119 GUSTAVO A. MADERO, GUSTAVO A. MADERO CIUDAD DE MÉXICO ENTRE AVENIDA TOKIO Y, SE LOCALIZA ENTRE AVENIDA TOKIO	-99.13516297	19.57562093
1899	DIF190401584974	Ciudad de México	Gustavo A. Madero	Gustavo A. Madero	CALLE PRIMAVERA COLONIA MALACATES, 7119 GUSTAVO A. MADERO, GUSTAVO A. MADERO CIUDAD DE MÉXICO ENTRE AVENIDA TOKIO Y, SE LOCALIZA SOBRE AVENIDA TOKIO	-99.13515315	19.57561083
1900	DIF190401585102	Ciudad de México	Gustavo A. Madero	Gustavo A. Madero	CALLE PRIMAVERA COLONIA MALACATES, 7119 GUSTAVO A. MADERO, GUSTAVO A. MADERO CIUDAD DE MÉXICO ENTRE AVENIDA TOKIO Y, SE LOCALIZA ENTRE AVENIDA TOKIO	-99.13538919	19.57567279
1901	DIF190401584812	Ciudad de México	Gustavo A. Madero	Gustavo A. Madero	CALLE SEGUNDA ORQUÍDEA COLONIA MALACATES, 7119 GUSTAVO A. MADERO, GUSTAVO A. MADERO CIUDAD DE MÉXICO ENTRE CALLE BINGUINEROS Y CALLE PRIMERA DE ORQUÍDEA, SE ENCUENTRA ENTRE BINGUINEROS Y PRIMERA DE ORQUÍDEA	-99.13082068	19.5784963
1902	DIF190401584821	Ciudad de México	Gustavo A. Madero	Gustavo A. Madero	CALLE SEGUNDA ORQUÍDEA COLONIA MALACATES, 7119 GUSTAVO A. MADERO, GUSTAVO A. MADERO CIUDAD DE MÉXICO ENTRE CALLE BINGUINEROS Y CALLE PRIMERA DE ORQUÍDEA, SE ENCUENTRA ENTRE CALLE BINGUINEROS Y PRIMERA DE ORQUÍDEA	-99.13084974	19.57840022
1903	DIF190401584824	Ciudad de México	Gustavo A. Madero	Gustavo A. Madero	CALLE SEGUNDA ORQUÍDEA COLONIA MALACATES, 7119 GUSTAVO A. MADERO, GUSTAVO A. MADERO CIUDAD DE MÉXICO ENTRE CALLE PRIMERA DE ORQUÍDEAS Y CALLE BINGUINEROS, SE LOCALIZA ENTRE CALLE PRIMERA DE ORQUÍDEAS Y CALLE BINGUINEROS	-99.13140611	19.57810301
1904	DIF190401584830	Ciudad de México	Gustavo A. Madero	Gustavo A. Madero	CALLE BINGUINEROS COLONIA MALACATES, 7119 GUSTAVO A. MADERO, GUSTAVO A. MADERO CIUDAD DE MÉXICO ENTRE CALLE SAN MIGUEL Y CALLE PRIMERA DE ORQUÍDEA, SE LOCALIZA ENTRE CALLE SAN MIGUEL Y CALLE PRIMERA DE ORQUÍDEA	-99.13089267	19.57915029
1905	DIF190401584831	Ciudad de México	Gustavo A. Madero	Gustavo A. Madero	CALLE BINGUINEROS COLONIA MALACATES, 7119 GUSTAVO A. MADERO, GUSTAVO A. MADERO CIUDAD DE MÉXICO ENTRE CALLE SAN MIGUEL Y CALLE PRIMERA DE ORQUÍDEA, SE ENCUENTRA ENTRE CALLE SAN MIGUEL Y PRIMERA DE ORQUÍDEA	-99.13049155	19.57925607
1906	DIF190401585225	Ciudad de México	Álvaro Obregón	Álvaro Obregón	CALLE RAFAEL URDANETA INTERIOR SN COLONIA CARLOS A. MADRAZO, 720 ÁLVARO OBREGÓN, ÁLVARO OBREGÓN CIUDAD DE MÉXICO ENTRE CALLE GUADALUPE VICTORIA Y CALLE MÁRTIRES DEL 68, CALLE GERTRUDIS SÁNCHEZ FRENTE A CARPA SANTA FE	-99.25133433	19.37867654

#	FOLIO	ESTADO	MUNICIPIO	LOCALIDAD	DIRECCION	LONGITUD	LATITUD
1907	DIF190401588674	Ciudad de México	Gustavo A. Madero	Gustavo A. Madero	CERRADA ORQUÍDEAS COLONIA AMPLIACIÓN MALACATES, 07119 GUSTAVO A. MADERO, GUSTAVO A. MADERO CIUDAD DE MÉXICO ENTRE CALLE ORQUÍDEAS Y CALLE SAUCES, SE ENCUENTRA ENTRE CALLES ORQUÍDEAS Y SAUCES	-99.13029276	19.57892569
1908	DIF190401588676	Ciudad de México	Gustavo A. Madero	Gustavo A. Madero	CERRADA PRIMERA CERRADA DE ORQUÍDEAS COLONIA AMPLIACIÓN MALACATES, 07119 GUSTAVO A. MADERO, GUSTAVO A. MADERO CIUDAD DE MÉXICO ENTRE CALLE ORQUÍDEAS Y CALLE SAUCES, SE LOCALIZA ENTRE CALLE ORQUÍDEAS Y CALLE SAUCES	-99.13054868	19.57830905
1909	DIF190401584833	Ciudad de México	Gustavo A. Madero	Gustavo A. Madero	CALLE BINGUINEROS COLONIA MALACATES, 7119 GUSTAVO A. MADERO, GUSTAVO A. MADERO CIUDAD DE MÉXICO ENTRE CALLE SAN MIGUEL Y CALLE PRIMERA DE ORQUIDEA, ENTRE CALLES SAN MIGUEL Y PRIMERA DE ORQUIDEA	-99.13032978	19.5792976
1910	DIF190401584834	Ciudad de México	Gustavo A. Madero	Gustavo A. Madero	CALLE BINGUINEROS COLONIA MALACATES, 7119 GUSTAVO A. MADERO, GUSTAVO A. MADERO CIUDAD DE MÉXICO ENTRE CALLE SAN MIGUEL Y CALLE PRIMERA DE ORQUÍDEA, E LOCALIZA ENTRE CALLE SAN MIGUEL Y CALLE PRIMERA DE ORQUÍDEA	-99.13068327	19.57919497
1911	DIF190401584835	Ciudad de México	Gustavo A. Madero	Gustavo A. Madero	CALLE BINGUINEROS COLONIA MALACATES, 7119 GUSTAVO A. MADERO, GUSTAVO A. MADERO CIUDAD DE MÉXICO ENTRE CALLE SAN MIGUEL Y CALLE PRIMERA DE ORQUIDEA, SE ENCUENTRA ENTRE CALLE SAN MIGUEL Y PRIMERA DE ORQUIDEA	-99.13046438	19.5792269
1912	DIF190401584838	Ciudad de México	Gustavo A. Madero	Gustavo A. Madero	CALLE BINGUINEROS COLONIA MALACATES, 7119 GUSTAVO A. MADERO, GUSTAVO A. MADERO CIUDAD DE MÉXICO ENTRE CALLE SAN MIGUEL Y CALLE PRIMERA DE ORQUIDEA, SE ENCUENTRA ENTRE CALLE SAN MIGUEL Y PRIMERA DE ORQUÍDEAS	-99.13034374	19.57929305
1913	DIF190401584839	Ciudad de México	Gustavo A. Madero	Gustavo A. Madero	CALLE BINGUINEROS COLONIA MALACATES, 7119 GUSTAVO A. MADERO, GUSTAVO A. MADERO CIUDAD DE MÉXICO ENTRE CALLE SAN MIGUEL Y CALLE PRIMERA DE ORQUÍDEA, SE LOCALIZA ENTRE CALLE SAN MIGUEL Y CALLE PRIMERA DE ORQUÍDEA	-99.13063631	19.57918927
1914	DIF190401585295	Ciudad de México	Álvaro Obregón	Álvaro Obregón	CALLE AVENIDA 29 DE OCTUBRE CERRADA ALCATRAZ, CALLES 5 DE JULIO, 16 DE SEPTIEMBRE, MIGUEL HIDALGO, PERALES, DE LA ROSA Y MIRASOLES INTERIOR SN COLONIA LOMAS DE LA ERA, 1860 ÁLVARO OBREGÓN, ÁLVARO OBREGÓN CIUDAD DE MÉXICO ENTRE A	-99.26653713	19.31473309
1915	DIF190401588681	Ciudad de México	Gustavo A. Madero	Gustavo A. Madero	CERRADA ORQUÍDEAS COLONIA AMPLIACIÓN MALACATES, 07119 GUSTAVO A. MADERO, GUSTAVO A. MADERO CIUDAD DE MÉXICO ENTRE CALLE ORQUÍDEAS Y CALLE SAUCES, SE ENCUENTRA ENTRE CALLES ORQUÍDEAS Y SAUCES	-99.13029424	19.57893248
1916	DIF190401588682	Ciudad de México	Gustavo A. Madero	Gustavo A. Madero	CERRADA PRIMERA CERRADA DE ORQUÍDEAS COLONIA AMPLIACIÓN MALACATES, 07119 GUSTAVO A. MADERO, GUSTAVO A. MADERO CIUDAD DE MÉXICO ENTRE CALLE ORQUÍDEAS Y CALLE S, SE LOCALIZA ENTRE CALLE ORQUÍDEAS Y CALLE SAUCES	-99.13060623	19.57821956
1917	DIF190401588686	Ciudad de México	Gustavo A. Madero	Gustavo A. Madero	AVENIDA TOKIO COLONIA MALACATES, 7119 GUSTAVO A. MADERO, GUSTAVO A. MADERO CIUDAD DE MÉXICO ENTRE CALLE SAN ÁNGEL Y CALLE SAN PEDRO, SE ENCUENTRA ENTRE CALLES SAN ÁNGEL Y SAN PEDRO	-99.13478506	19.57633223
1918	DIF190401588698	Ciudad de México	Gustavo A. Madero	Gustavo A. Madero	AVENIDA TOKIO COLONIA MALACATES, 07119 GUSTAVO A. MADERO, GUSTAVO A. MADERO CIUDAD DE MÉXICO ENTRE CALLE SAN ÁNGEL Y CALLE SAN PEDRO, SE ENCUENTRA ENTRE CALLES SAN ÁNGEL Y SAN PEDRO	-99.13479286	19.57634455
1919	DIF190401588882	Ciudad de México	Gustavo A. Madero	Gustavo A. Madero	CALLE MARGARITAS COLONIA MALACATES, 07119 GUSTAVO A. MADERO, GUSTAVO A. MADERO CIUDAD DE MÉXICO ENTRE AVENIDA DE LAS PALMAS Y CALLE EMILIANO ZAPATA, SE LOCALIZA ENTRE AVENIDA DE LAS PALMAS Y CALLE EMILIANO ZAPATA	-99.12860676	19.5764138
1920	DIF190401589065	Ciudad de México	Gustavo A. Madero	Gustavo A. Madero	CALLE AQUILES SERDÁN COLONIA MALACATES, 07119 GUSTAVO A. MADERO, GUSTAVO A. MADERO CIUDAD DE MÉXICO ENTRE CALLE LA CAÑADA Y CALLE E, SE LOCALIZA ENTRE CALLE LA CAÑADA Y CALLE EL SAUCE	-99.12780746	19.57527657
1921	DIF190401589067	Ciudad de México	Gustavo A. Madero	Gustavo A. Madero	CALLE AQUILES SERDÁN COLONIA MALACATES, 07119 GUSTAVO A. MADERO, GUSTAVO A. MADERO CIUDAD DE MÉXICO ENTRE CALLE LA CAÑADA Y CALLE EL SAUCE, SE ENCUENTRA ENTRE CALLE LA CAÑADA Y EL SAUCE	-99.127778	19.57525964
1922	DIF190401588702	Ciudad de México	Gustavo A. Madero	Gustavo A. Madero	AVENIDA TOKIO COLONIA MALACATES, 07119 GUSTAVO A. MADERO, GUSTAVO A. MADERO CIUDAD DE MÉXICO ENTRE CALLE SAN ÁNGEL Y CALLE SAN PEDRO, SE ENCUENTRA ENTRE CALLES SAN ÁNGEL Y SAN PEDRO	-99.13487193	19.57634445
1923	DIF190401588705	Ciudad de México	Gustavo A. Madero	Gustavo A. Madero	AVENIDA TOKIO COLONIA MALACATES, 07119 GUSTAVO A. MADERO, GUSTAVO A. MADERO CIUDAD DE MÉXICO ENTRE CALLE SAN ÁNGEL Y CALLE SAN PEDRO, SE ENCUENTRA ENTRE CALLES SAN ÁNGEL Y SAN PEDRO	-99.13482127	19.57633917

#	FOLIO	ESTADO	MUNICIPIO	LOCALIDAD	DIRECCION	LONGITUD	LATITUD
1924	DIF190401588727	Ciudad de México	Gustavo A. Madero	Gustavo A. Madero	PROLONGACION ORQUÍDEAS COLONIA AMPLIACIÓN MALACATES, 07119 GUSTAVO A. MADERO, GUSTAVO A. MADERO CIUDAD DE MÉXICO ENTRE CERRADA PRIMERA DE ORQUÍDEAS Y CALLE PINO, SE	-99.1314256	19.5780615
1925	DIF190401589071	Ciudad de México	Gustavo A. Madero	Gustavo A. Madero	ENCUENTRA ENTRE CALLES 1RA CERRADA DE ORQUÍDEAS Y CALLE PINO CALLE AQUILES SERDÁN COLONIA MALACATES, 07119 GUSTAVO A. MADERO, GUSTAVO A. MADERO CIUDAD DE MÉXICO ENTRE CALLE LA CAÑADA Y CALLE S, SE LOCALIZA ENTRE CALLE LA CAÑADA Y	-99.1280177	19.57513204
1926	DIF190401589126	Ciudad de México	Gustavo A. Madero	Gustavo A. Madero	CALLE EL SAUCE CALLE CLAVELES COLONIA MALACATES, 07119 GUSTAVO A. MADERO, GUSTAVO A. MADERO CIUDAD DE MÉXICO ENTRE CALLE GALEANA Y CALLE DE LAS ROSAS, SE LOCALIZA ENTRE CALLE GALEANA Y CALLE	-99.1279792	19.57707643
1927	DIF190401589128	Ciudad de México	Gustavo A. Madero	Gustavo A. Madero	DE LAS ROSAS CALLE CLAVELES COLONIA MALACATES, 7119 GUSTAVO A. MADERO, GUSTAVO A. MADERO CIUDAD DE MÉXICO ENTRE CALLE GALEANA Y CALLE DE LAS ROSAS, SE LOCALIZA ENTRE CALLE GALEANA Y CALLE	-99.1279684	19.57706581
1928	DIF190401589130	Ciudad de México	Gustavo A. Madero	Gustavo A. Madero	DE LAS ROSAS CALLE CLAVELES COLONIA MALACATES, 07119 GUSTAVO A. MADERO, GUSTAVO A. MADERO CIUDAD DE MÉXICO ENTRE CALLE GALEANA Y CALLE DE LAS ROSAS, SE LOCALIZA ENTRE CALLE GALEANA Y CALLE	-99.12794113	19.57702466
1929	DIF190401589131	Ciudad de México	Gustavo A. Madero	Gustavo A. Madero	DE LAS ROSAS CALLE CLAVELES COLONIA MALACATES, 7119 GUSTAVO A. MADERO, GUSTAVO A. MADERO CIUDAD DE MÉXICO ENTRE CALLE GALEANA Y CALLE DE LAS ROSAS, SE LOCALIZA ENTRE CALLE GALEANA Y CALLE	-99.1279684	19.57708527
1930	DIF190401589140	Ciudad de México	Gustavo A. Madero	Gustavo A. Madero	DE LAS ROSAS CALLE SAUCE COLONIA MALACATES, 07119 GUSTAVO A. MADERO, GUSTAVO A. MADERO CIUDAD DE MÉXICO ENTRE CALLE AQUILES SERDÁN Y CALLE BARRANCA, SE LOCALIZA ENTRE CALLE AQUILES	-99.12733959	19.57606065
1931	DIF190401589141	Ciudad de México	Gustavo A. Madero	Gustavo A. Madero	SERDÁN Y CALLE BARRANCA CALLE SAUCE COLONIA MALACATES, 07119 GUSTAVO A. MADERO, GUSTAVO A. MADERO CIUDAD DE MÉXICO ENTRE CALLE AQUILES SERDÁN Y CALLE BARRANCA, SE LOCALIZA ENTRE CALLE AQUILES	-99.12733193	19.57606597
1932	DIF190401589142	Ciudad de México	Gustavo A. Madero	Gustavo A. Madero	SERDÁN Y CALLE BARRANCA CALLE SAUCE COLONIA MALACATES, 07119 GUSTAVO A. MADERO, GUSTAVO A. MADERO CIUDAD DE MÉXICO ENTRE CALLE AQUILES SERDÁN Y CALLE BARRANCA, SE LOCALIZA ENTRE CALLE AQUILES	-99.12732832	19.57606049
1933	DIF190401589143	Ciudad de México	Gustavo A. Madero	Gustavo A. Madero	SERDÁN Y CALLE BARRANCA CALLE SAUCE COLONIA MALACATES, 07119 GUSTAVO A. MADERO, GUSTAVO A. MADERO CIUDAD DE MÉXICO ENTRE CALLE AQUILES SERDÁN Y CALLE BARRANCA, SE LOCALIZA ENTRE CALLE AQUILES	-99.12702962	19.57607667
1934	DIF190401588735	Ciudad de México	Gustavo A. Madero	Gustavo A. Madero	SERDÁN Y CALLE BARRANCA PROLONGACION ORQUÍDEAS COLONIA AMPLIACIÓN MALACATES, 07119 GUSTAVO A. MADERO, GUSTAVO A. MADERO CIUDAD DE MÉXICO ENTRE CALLE PRIMERA DE ORQUÍDEAS Y CALLE P, SE LOCALIZA ENTRE	-99.13140162	19.57809688
1935	DIF190401588741	Ciudad de México	Gustavo A. Madero	Gustavo A. Madero	CALLE PRIMERA CERRADA DE ORQUÍDEAS Y CALLE PINO PROLONGACION ORQUÍDEAS COLONIA AMPLIACIÓN MALACATES, 07119 GUSTAVO A. MADERO, GUSTAVO A. MADERO CIUDAD DE MÉXICO ENTRE CALLE P Y CALLE PINO, SE LOCALIZA ENTRE CALLE PRIMERA	-99.13140073	19.57810319
1936	DIF190401588745	Ciudad de México	Gustavo A. Madero	Gustavo A. Madero	CERRADA DE ORQUÍDEAS Y CALLE PINO PROLONGACION ORQUÍDEAS COLONIA AMPLIACIÓN MALACATES, 07119 GUSTAVO A. MADERO, GUSTAVO A. MADERO CIUDAD DE MÉXICO ENTRE CERRADA PRIMERA DE ORQUÍDEAS Y CALLE PINO, SE	-99.13142057	19.57807666
1937	DIF190401588751	Ciudad de México	Gustavo A. Madero	Gustavo A. Madero	ENCUENTRA ENTRE CALLES 1RA CERRADA DE ORQUÍDEAS Y CALLE PINO CALLE TULIPANES COLONIA AMPLIACIÓN MALACATES, 07119 GUSTAVO A. MADERO, GUSTAVO A. MADERO CIUDAD DE MÉXICO ENTRE CALLE DE LAS PALMAS Y CALLE AZUCENAS, SE ENCUENTRA	-99.12925543	19.57694732
1938	DIF190401589144	Ciudad de México	Gustavo A. Madero	Gustavo A. Madero	ENTRE CALLES DE LAS PALMAS Y AZUCENAS CALLE SAUCE COLONIA MALACATES, 07119 GUSTAVO A. MADERO, GUSTAVO A. MADERO CIUDAD DE MÉXICO ENTRE CALLE AQUILES SERDÁN Y CALLE BARRANCA, SE LOCALIZA ENTRE CALLE AQUILES	-99.1271268	19.57606516
1939	DIF190401589145	Ciudad de México	Gustavo A. Madero	Gustavo A. Madero	SERDÁN Y CALLE BARRANCA CALLE SAUCE COLONIA MALACATES, 07119 GUSTAVO A. MADERO, GUSTAVO A. MADERO CIUDAD DE MÉXICO ENTRE CALLE AQUILES SERDÁN Y CALLE B, SE LOCALIZA ENTRE CALLE AQUILES SERDÁN Y	-99.12712082	19.57606505
1940	DIF190401589146	Ciudad de México	Gustavo A. Madero	Gustavo A. Madero	CALLE BARRANCA CALLE SAUCE COLONIA MALACATES, 7119 GUSTAVO A. MADERO, GUSTAVO A. MADERO CIUDAD DE MÉXICO ENTRE CALLE AQUILES SERDÁN Y CALLE B, SE LOCALIZA ENTRE CALLE AQUILES SERDÁN Y	-99.12711423	19.57607062

#	FOLIO	ESTADO	MUNICIPIO	LOCALIDAD	DIRECCION	LONGITUD	LATITUD
1941	DIF190401589150	Ciudad de México	Gustavo A. Madero	Gustavo A. Madero	CALLE BLANCA ESTELA PAVÓN COLONIA MALACATES, 07119 GUSTAVO A. MADERO, GUSTAVO A. MADERO CIUDAD DE MÉXICO ENTRE CALLE SAN ÁNGEL Y CALLE SAN PEDRO, SE LOCALIZA ENTRE CALLE SAN ÁNGEL Y CALLE SAN PEDRO	-99.13269745	19.57518752
1942	DIF190401589153	Ciudad de México	Gustavo A. Madero	Gustavo A. Madero	CALLE BLANCA ESTELA PAVÓN COLONIA MALACATES, 07119 GUSTAVO A. MADERO, GUSTAVO A. MADERO CIUDAD DE MÉXICO ENTRE CALLE SAN ÁNGEL Y CALLE SAN PEDRO, SE LOCALIZA ENTRE CALLE SAN ÁNGEL Y CALLE SAN PEDRO	-99.13269763	19.57519601
1943	DIF190401589158	Ciudad de México	Gustavo A. Madero	Gustavo A. Madero	CALLE BLANCA ESTELA PAVÓN COLONIA MALACATES, 7119 GUSTAVO A. MADERO, GUSTAVO A. MADERO CIUDAD DE MÉXICO ENTRE CALLE SAN ÁNGEL Y CALLE SAN PEDRO, SE LOCALIZA ENTRE CALLE SAN ÁNGEL Y CALLE SAN PEDRO	-99.13272931	19.57523165
1944	DIF190401589159	Ciudad de México	Gustavo A. Madero	Gustavo A. Madero	CERRADA SEGUNDA DE ORQUÍDEAS COLONIA AMPLIACIÓN MALACATES, 07119 GUSTAVO A. MADERO, GUSTAVO A. MADERO CIUDAD DE MÉXICO ENTRE CERRADA PRIMERA DE ORQUÍDEAS Y CALLE PINO, SE LOCALIZA ENTRE PRIMERA CERRADA DE ORQUÍDEAS Y CALLE PIN	-99.1309081	19.57844563
1945	DIF190401589160	Ciudad de México	Gustavo A. Madero	Gustavo A. Madero	CERRADA SEGUNDA CERRADA DE ORQUÍDEAS COLONIA AMPLIACIÓN MALACATES, 07119 GUSTAVO A. MADERO, GUSTAVO A. MADERO CIUDAD DE MÉXICO ENTRE CERRADA PRIMERA DE ORQUÍDEAS Y CALLE SAUCES, SE ENCUENTRA ENTRE PRIMERA CERRADA DE ORQUÍDEAS	-99.13082732	19.57841025
1946	DIF190401589163	Ciudad de México	Gustavo A. Madero	Gustavo A. Madero	CERRADA SEGUNDA CERRADA DE ORQUÍDEAS COLONIA AMPLIACIÓN MALACATES, 07119 GUSTAVO A. MADERO, GUSTAVO A. MADERO CIUDAD DE MÉXICO ENTRE CERRADA PRIMERA DE ORQUÍDEAS Y CALLE SAUCES, SE ENCUENTRA ENTRE PRIMERA CERRADA DE ORQUÍDEAS	-99.13092915	19.57822829
1947	DIF190401589164	Ciudad de México	Gustavo A. Madero	Gustavo A. Madero	CERRADA SEGUNDA DE ORQUÍDEAS COLONIA AMPLIACIÓN MALACATES, 07119 GUSTAVO A. MADERO, GUSTAVO A. MADERO CIUDAD DE MÉXICO ENTRE CERRADA PRIMERA DE ORQUÍDEAS Y CALLE PINO, SE LOCALIZA ENTRE PRIMERA CERRADA DE ORQUÍDEAS Y CALLE PIN	-99.13094028	19.57843045
1948	DIF190401589166	Ciudad de México	Gustavo A. Madero	Gustavo A. Madero	CERRADA SEGUNDA CERRADA DE ORQUÍDEAS COLONIA AMPLIACIÓN MALACATES, 07119 GUSTAVO A. MADERO, GUSTAVO A. MADERO CIUDAD DE MÉXICO ENTRE CERRADA PRIMERA DE ORQUÍDEAS Y CALLE SAUCES, SE ENCUENTRA ENTRE PRIMERA CERRADA DE ORQUÍDEAS	-99.13087599	19.57832679
1949	DIF190401585407	Ciudad de México	Álvaro Obregón	Álvaro Obregón	CALLE CALLE SIN NOMBRE INTERIOR SN COLONIA EL CUERVO, 1538 ÁLVARO OBREGÓN, ÁLVARO OBREGÓN CIUDAD DE MÉXICO ENTRE CALLE CALLE EUPCALIPTOS Y CALLE WICHITA, CALLE SANTA FE A	-99.24584652	19.36318348
1950	DIF190401585413	Ciudad de México	Álvaro Obregón	Álvaro Obregón	ESPALDAS DE MADERAS CORPUS CRISTI S.A. DE C.V. QUE ESTA CALLE CALLES CANTERA RODRÍGUEZ MORENO TLAXCALA, DISTRITO FEDERAL, PUEBLA, QUERÉTARO, NUEVO LEÓN, MORELOS, HIDALGO Y JALISCO INTERIOR SN COLONIA LA ARAÑA, 840 ÁLVARO OBREGÓN, ÁLVARO OBREGÓN CIUDAD DE MÉXICO ENTRE CALLE CALLE MICH	-99.24060367	19.36332976
1951	DIF190401585427	Ciudad de México	Álvaro Obregón	Álvaro Obregón	CALLE CALLE PASO DE LOS LIBRES INTERIOR SN COLONIA LA PALMITA, 688 ÁLVARO OBREGÓN, ÁLVARO OBREGÓN CIUDAD DE MÉXICO ENTRE CALLE CALLE PASO SANTA ISABEL Y CALLE CALLE LOS ARRIEROS, CALLE CALLE PASO SOLEDAD FRENTE A SANTA FE INMOB	-99.22719275	19.38394231
1952	DIF190401663109	Ciudad de México	Tlalpan	San Miguel Ajusco	CALLE MIGUEL HIDALGO 54 INTERIOR SN PUEBLO SAN MIGUEL AJUSCO, 14700 SAN MIGUEL AJUSCO, TLALPAN CIUDAD DE MÉXICO ENTRE CALLE MARIANO MATAMOROS Y CALLE MARIANO ESCOBEDO, EL PROYECTO SE REALIZARA EN AVENIDA HIDALGO NO 54 A UNA	-99.20083507	19.22601575
1953	DIF190401589545	Ciudad de México	Gustavo A. Madero	Gustavo A. Madero	AVENIDA MIGUEL BRISUELA COLONIA 15 DE AGOSTO, 7058 GUSTAVO A. MADERO, GUSTAVO A. MADERO CIUDAD DE MÉXICO ENTRE AVENIDA GENERAL GUADALUPE VICTORIA Y CALLE FLORENCIO ANTILLON, SE ENCUENTRA ENTRE AVENIDA GENERAL GUADALUPE VICTOR	-99.10741902	19.4838192
1954	DIF190401584939	Ciudad de México	Gustavo A. Madero	Gustavo A. Madero	CERRADA BINGUINEROS COLONIA MALACATES, 7119 GUSTAVO A. MADERO, GUSTAVO A. MADERO CIUDAD DE MÉXICO ENTRE CALLE SAN MIGUEL Y CALLE BINGUINEROS, SE ENCUENTRA ENTRE CALLE SAN MIGUEL Y BINGUINEROS	-99.13062806	19.57939414
1955	DIF190401584765	Ciudad de México	Gustavo A. Madero	Gustavo A. Madero	CALLE SEGUNDA ORQUIDEAS COLONIA MALACATES, 7119 GUSTAVO A. MADERO, GUSTAVO A. MADERO CIUDAD DE MÉXICO ENTRE CALLE BINGUINEROS Y CALLE PRIMERA DE ORQUIDEAS, ENTRE CALLE BINGUINEROS Y PRIMERA DE ORQUIDEAS	-99.13083459	19.57840856
1956	DIF190401589066	Ciudad de México	Gustavo A. Madero	Gustavo A. Madero	CALLE AQUILES SERDÁN COLONIA MALACATES, 07119 GUSTAVO A. MADERO, GUSTAVO A. MADERO CIUDAD DE MÉXICO ENTRE CALLE LA CAÑADA Y CALLE EL SAUCE, SE ENCUENTRA ENTRE CALLE LA CAÑADA Y EL SAUCE	-99.12777944	19.57526592
1957	DIF190401663491	Ciudad de México	Tlalpan	Tlalpan	CALLE CEHUANTEPEC COLONIA MESA DE LOS HORNOS, 14420 TLALPAN, TLALPAN CIUDAD DE MÉXICO ENTRE CALLE CHANTEPEC Y AVENIDA TEPETL, SE LLEGA POR CALLE CAMINO A LA CANTERA AL ENTRONQUE DE AVENIDA TEPETL DESPUÉS SE LLEGA A LA CALLE C	-99.18461506	19.27592238



#	FOLIO	ESTADO	MUNICIPIO	LOCALIDAD	DIRECCION	LONGITUD	LATITUD
1958	DIF190401663497	Ciudad de México	Tlalpan	Tlalpan	CALLE DURAZNO COLONIA 2 DE OCTUBRE, 14739 TLALPAN, TLALPAN CIUDAD DE MÉXICO ENTRE CALLE TIJERA Y CALLE PIEDRA TRONADA, EL PROYECTO SE REALIZARA EN CALLE DURAZNO A UN COSTADO DE LA TERMINAL APTRA RUTAS A1 A2 A3 A4	-99.23055601	19.27289108
1959	DIF190401663559	Ciudad de México	Tlalpan	Tlalpan	CALLE DURAZNO COLONIA 2 DE OCTUBRE, 14739 TLALPAN, TLALPAN CIUDAD DE MÉXICO ENTRE CALLE TIJERA Y CALLE PIEDRA TRONADA, EL PROYECTO SE REALIZARA EN CALLE DURAZNO A UN COSTADO DE LA TERMINAL APTRA RUTAS A1 A2 A3 A4	-99.23058284	19.27286576
1960	DIF190401660306	Ciudad de México	Tlalpan	Parres (El Guarda)	CALLE GUERRERO PUEBLO PARRS EL GUARDA, 14900 PARRS (EL GUARDA), TLALPAN CIUDAD DE MÉXICO ENTRE CARRETERA FEDERAL A CUERNAVACA Y CALLE MIGUEL HIDALGO, AVENIDA JUÁREZ LA CALLE GUERRERO SE ENCUENTRA EN EL CENTRO DEL PUEBLO ES PA	-99.17295039	19.13593912
1961	DIF190401663007	Ciudad de México	Tlalpan	Parres (El Guarda)	CALLE GUERRERO PUEBLO PARRS EL GUARDA, 14900 PARRS (EL GUARDA), TLALPAN CIUDAD DE MÉXICO ENTRE CARRETERA FEDERAL A CUERNAVACA Y CALLE MIGUEL HIDALGO, AVENIDA JUÁREZ LA CALLE GUERRERO SE ENCUENTRA PARALELA A LA CARRETERA FEDER	-99.17293003	19.13597459
1962	DIF190401663419	Ciudad de México	Tlalpan	San Miguel Topilejo	CALLE ANTIGUO CAMINO A CUERNAVACA PUEBLO SAN MIGUEL TOPILEJO, 14500 SAN MIGUEL TOPILEJO, TLALPAN CIUDAD DE MÉXICO ENTRE CALLE SANTA CRUZ Y CALLE XAXALCO, EL PROYECTO SE REALIZARA EN CAMINO A ANTIGUO CUERNAVACA A TRES CUADRAS	-99.14164846	19.19686368
1963	DIF190401663056	Ciudad de México	Tlalpan	Parres (El Guarda)	CALLE MIGUEL HIDALGO PUEBLO PARRS EL GUARDA, 14900 PARRS (EL GUARDA), TLALPAN CIUDAD DE MÉXICO ENTRE CALLE MANUEL GARRIDO LACROIX Y CALLE 20 DE NOVIEMBRE, EL PROYECTO SE REALIZARA EN CALLE MIGUEL HIDALGO A DOS CALLES DEL PA	-99.17517151	19.13705586
1964	DIF190401663368	Ciudad de México	Tlalpan	San Miguel Ajusco	CALLE JOSÉ MA. MORELOS PUEBLO SANTO TOMAS AJUSCO, 14710 SAN MIGUEL AJUSCO, TLALPAN CIUDAD DE MÉXICO ENTRE CALLE LEONA VICARIO Y CALLE SANTIAGO XICOTÉNCATL, EL PREESCOLAR SE ENCUENTRA FRENTE A LA PARROQUIA SANTO TOMAS APÓSTOL	-99.20412894	19.21746257
1965	DIF190401691239	Ciudad de México	La Magdalena Contreras	La Magdalena Contreras	Álvaro Obregón, Barranca Seca, Ciudad de México, CDMX, México	-99.2394567	19.3045242
1966	DIF190401696190	Ciudad de México	Tlalpan	Tlalpan	De La Constitución 1, Tlalpan Centro I, Tlalpan, 14000 Ciudad de México, CDMX, México	-99.16749001	19.28919046
1967	DIF190401691342	Ciudad de México	Tlalpan	Tlalpan	Calle Moneda 1, Tlalpan Centro I, Tlalpan, 14000 Ciudad de México, CDMX, México	-99.16779041	19.28927147
1968	DIF190401691384	Ciudad de México	La Magdalena Contreras	La Magdalena Contreras	Barrio San Francisco, 10500 Ciudad de México, CDMX, México	-99.2362974	19.3125794
1969	DIF190401691252	Ciudad de México	La Magdalena Contreras	La Magdalena Contreras	Álvaro Obregón, Barranca Seca, Ciudad de México, CDMX, México	-99.2394567	19.3045242
1970	DIF190401693387	Ciudad de México	Cuauhtémoc	Cuauhtémoc	Talavera 20, Centro Histórico de la Cdad. de México, Centro, Cuauhtémoc, 06000 Ciudad de México, CDMX, México	-99.1276015	19.4282312
1971	DIF190401693395	Ciudad de México	Cuauhtémoc	Cuauhtémoc	República de El Salvador, Centro Histórico de la Cdad. de México, Centro, 06000 Ciudad de México, CDMX, México	-99.1328181	19.4291114
1972	DIF190401691412	Ciudad de México	Cuauhtémoc	Cuauhtémoc	Calle Juan Aldama 52, Buenavista, Cuauhtémoc, 06350 Ciudad de México, CDMX, Mexico	-99.15169716	19.44142283
1973	DIF200101701512	Ciudad de México	Tláhuac	Tláhuac	Av. Tlahuac 137, Tláhuac, 13000 Ciudad de México, CDMX, México	-99.005212	19.270531
1974	DIF200101703268	Ciudad de México	Azcapotzalco	Azcapotzalco	Av. Jardin, Col del Gas, Ciudad de México, CDMX, México	-99.159377	19.4708173
1975	DIF190401589601	Ciudad de México	Gustavo A. Madero	Gustavo A. Madero	CALLE DIEZ DE MAYO COLONIA FORESTAL, 3680 GUSTAVO A. MADERO, GUSTAVO A. MADERO CIUDAD DE MÉXICO ENTRE CALLE DOCE DE DICIEMBRE Y CALLE P, SE LOCALIZA ENTRE CALLES DOCE DE DICIEMBRE Y PRIMERA DOCE DE DICIEMBRE	-99.12905201	19.57365411
1976	DIF190401589490	Ciudad de México	Gustavo A. Madero	Gustavo A. Madero	CERRADA DEL REFUGIO COLONIA LA CRUZ, 07070 GUSTAVO A. MADERO, GUSTAVO A. MADERO CIUDAD DE MÉXICO ENTRE CALLE TRES Y CALLE BASÍLICA, SE LOCALIZA ENTRE CALLES TRES Y BASÍLICA	-99.10127077	19.49139222
1977	DIF190401589181	Ciudad de México	Gustavo A. Madero	Gustavo A. Madero	CALLE CITLALI COLONIA TLACAÉLEL, 07164 GUSTAVO A. MADERO, GUSTAVO A. MADERO CIUDAD DE MÉXICO ENTRE CALLE CITLALMINA Y CALLE HIEDRA, SE ENCUENTRA ENTRE CALLES CITLALMINA Y HIEDRA	-99.14548574	19.5589865
1978	DIF190401589197	Ciudad de México	Gustavo A. Madero	Gustavo A. Madero	AVENIDA TLACAÉLEL COLONIA TLACAÉLEL, 07164 GUSTAVO A. MADERO, GUSTAVO A. MADERO CIUDAD DE MÉXICO ENTRE CALLE COMETA Y CALLE HIEDRA, SE ENCUENTRA ENTRE CALLES HIEDRA Y COMETA	-99.14262114	19.56080917
1979	DIF190401588267	Ciudad de México	Gustavo A. Madero	Gustavo A. Madero	CALLE AMAPOLAS 23 COLONIA MALACATES, 7119 GUSTAVO A. MADERO, GUSTAVO A. MADERO CIUDAD DE MÉXICO ENTRE CALLE ABELARDO RODRÍGUEZ Y CALLE SAN PABLO, SE ENCUENTRA ENTRE ABELARDO RODRÍGUEZ Y SAN PABLO	-99.13314489	19.57707086
1980	DIF190401589220	Ciudad de México	Gustavo A. Madero	Gustavo A. Madero	CALLE PALMA CASTILLA COLONIA MALACATES, 07119 GUSTAVO A. MADERO, GUSTAVO A. MADERO CIUDAD DE MÉXICO ENTRE CALLE MIRADOR Y CALLE DIVISIÓN DEL NORTE, SE ENCUENTRA ENTRE CALLES MIRADOR Y DIVISIÓN DEL NORTE	-99.13079512	19.57357827

#	FOLIO	ESTADO	MUNICIPIO	LOCALIDAD	DIRECCION	LONGITUD	LATITUD
1981	DIF190401589248	Ciudad de México	Gustavo A. Madero	Gustavo A. Madero	CERRADA JOSÉ AVILÉS COLONIA MALACATES, 07119 GUSTAVO A. MADERO, GUSTAVO A. MADERO CIUDAD DE MÉXICO ENTRE CALLE BARRANCA DEL COBRE Y AVENIDA SAN MIGUEL, SE LOCALIZA ENTRE CALLE BARRANCA DEL COBRE Y AVENIDA SAN MIGUEL	-99.13403555	19.56533945
1982	DIF190401588367	Ciudad de México	Gustavo A. Madero	Gustavo A. Madero	MÉXICO ENTRE AVENIDA TOKIO Y CALLE SAN PABLO, SE LOCALIZA ENTRE AVENIDA TOKIO Y CALLE SAN PABLO	-99.13237795	19.57725787
1983	DIF190401589267	Ciudad de México	Gustavo A. Madero	Gustavo A. Madero	CALLE MOCTEZUMA COLONIA TLACAÉLEL, 07164 GUSTAVO A. MADERO, GUSTAVO A. MADERO CIUDAD DE MÉXICO ENTRE AVENIDA CITLALI Y CALLE A, SE LOCALIZA ENTRE AVENIDA CITLALI Y CALLE AXAYÁCATL	-99.14576207	19.55858903
1984	DIF190401589341	Ciudad de México	Gustavo A. Madero	Gustavo A. Madero	CERRADA DEL REFUGIO COLONIA LA CRUZ, 07070 GUSTAVO A. MADERO, GUSTAVO A. MADERO CIUDAD DE MÉXICO ENTRE CALLE TRES Y CALLE BASÍLICA, SE ENCUENTRA ENTRE CALLE 3 Y BASÍLICA	-99.10171844	19.49158516
1985	DIF190401663447	Ciudad de México	Tlalpan	San Miguel Topilejo	CALLE CAMINO ANTIGUO A CUERNAVACA PUEBLO SAN MIGUEL TOPILEJO, 14500 SAN MIGUEL TOPILEJO, TLALPAN CIUDAD DE MÉXICO ENTRE CALLE SANTA CRUZ Y CALLE XAXALCO, EL PROYECTO SE REALIZARA EN CAMINO A ANTIGUO CUERNAVACA A TRES CUADRAS	-99.14163507	19.19687975
1986	DIF190201532090	Ciudad de México	Coyoacán	Coyoacán	CALLE EJIDO SAN MIGUEL TOPILEJO INTERIOR COLONIA SAN FRANCISCO CULHUACÁN BARRIO DE SAN FRANCISCO, 04260 COYOACÁN, COYOACÁN CIUDAD DE MÉXICO ENTRE CALLE SAN LORENZO TEZONCO Y AVENIDA SANTA ANA, SE LOCALIZA SOBRE EJIDO SAN LORENZ	-99.12243791	19.32965301
1987	DIF190201562128	Ciudad de México	Cuauhtémoc	Cuauhtémoc	Calle Nezahualcóyotl 109, Centro, 06080 Centro, CDMX, México	-99.1371839	19.4250719
1988	DIF190401663155	Ciudad de México	Tlalpan	San Miguel Ajusco	CALLE HIDALGO PUEBLO SAN MIGUEL AJUSCO, 14700 SAN MIGUEL AJUSCO, TLALPAN CIUDAD DE MÉXICO ENTRE CALLE MARIANO MATAMOROS Y CALLE MARIANO ABASOLO, CALLE MARIANO ESCOBEDO LA PRIMARIA SE ENCUENTRA EN EL CENTRO DEL PUEBLO A UN COSTA	-99.20005351	19.22588757
1989	DIF190401663553	Ciudad de México	Tlalpan	Tlalpan	CALLE DURAZNO COLONIA 2 DE OCTUBRE, 14739 TLALPAN, TLALPAN CIUDAD DE MÉXICO ENTRE CALLE TIJERA Y CALLE PIEDRA TRONADA, EL PROYECTO SE REALIZARA EN CALLE DURAZNO A UN COSTADO DE LA TERMINAL APTRA RUTAS A1 A2 A3 A4	-99.23061502	19.27288095
1990	DIF190401589556	Ciudad de México	Gustavo A. Madero	Gustavo A. Madero	CALLE DURAZNOS CIUDAD 15 DE AGOSTO, 07058 GUSTAVO A. MADERO, GUSTAVO A. MADERO CIUDAD DE MÉXICO ENTRE CALLE CAPULINES Y CALLE F, SE LOCALIZA ENTRE CALLES CAPULINES Y FRESNOS	-99.12505418	19.54484894
1991	DIF190401663201	Ciudad de México	Tlalpan	San Miguel Ajusco	CALLE HIDALGO PUEBLO SAN MIGUEL AJUSCO, 14700 SAN MIGUEL AJUSCO, TLALPAN CIUDAD DE MÉXICO ENTRE CALLE MARIANO MATAMOROS Y CALLE MARIANO ABASOLO, CALLE MARIANO ESCOBEDO LA PRIMARIA SE ENCUENTRA EN EL CENTRO DEL PUEBLO A UN COSTA	-99.20005351	19.22590783
1992	DIF190101511032	Ciudad de México	La Magdalena Contreras	La Magdalena Contreras	Calle Alvaro Obregon 20, Magdalena Contreras, BARRANCA SECA, 10580 Ciudad de México, CDMX, México	-99.24151629	19.30489852
1993	DIF190401691224	Ciudad de México	La Magdalena Contreras	La Magdalena Contreras	Álvaro Obregón, BARRANCA SECA, Ciudad de México, CDMX, México	-99.2394567	19.3045242
1994	DIF190201567161	Ciudad de México	Gustavo A. Madero	Gustavo A. Madero	Villa Gustavo A. Madero, Ciudad de México, CDMX, México	-99.1135903	19.4838854
1995	DIF190201563641	Ciudad de México	Iztapalapa	Iztapalapa	Aldama 63, San Pablo, 09000 Ciudad de México, CDMX, México	-99.09246325	19.35910949
1996	DIF190201532073	Ciudad de México	Coyoacán	Coyoacán	CALLE EJIDO SAN PEDRO MARTIR INTERIOR COLONIA SAN FRANCISCO CULHUACÁN BARRIO DE SAN FRANCISCO, 04260 COYOACÁN, COYOACÁN CIUDAD DE MÉXICO ENTRE CALLE EJIDO SAN ANTONIO Y CALLE EJIDO SAN LORENZO TEZONCO, SE LOCALIZA SOBRE EJIDO S	-99.12328045	19.33153935
1997	DIF190301572964	Ciudad de México	La Magdalena Contreras	La Magdalena Contreras	Amp. Lomas de San Bernabé, Ciudad de México, CDMX, México	-99.2681642	19.3094867
1998	DIF190101504292	Ciudad de México	Gustavo A. Madero	Gustavo A. Madero	CALLE NORTE 72 INTERIOR COLONIA LA JOYA, 07890 GUSTAVO A. MADERO, GUSTAVO A. MADERO CIUDAD DE MÉXICO ENTRE CALLE ORIENTE 75 Y CALLE ORIENTE 87, SE LOCALIZA LADO SUR CALLE ORIENTE 87 Y LADO NORTE 75 COMO REFERENCIA CUATRO CUADRA	-99.10997685	19.45755792
1999	DIF190201531873	Ciudad de México	Coyoacán	Coyoacán	CALLE ZAPATA INTERIOR COLONIA SAN FRANCISCO CULHUACÁN BARRIO DE LA MAGDALENA, 04260 COYOACÁN, COYOACÁN CIUDAD DE MÉXICO ENTRE CALLE GUERRERO Y CALLE 16 DE SEPTIEMBRE, SE LOCALIZA SOBRE GUERRERO Y 16 DE SEPTIEMBRE	-99.11619373	19.33966032
2000	DIF190201531903	Ciudad de México	Coyoacán	Coyoacán	PRIVADA ZAPATA INTERIOR COLONIA SAN FRANCISCO CULHUACÁN BARRIO DE LA MAGDALENA, 04260 COYOACÁN, COYOACÁN CIUDAD DE MÉXICO ENTRE CALLE ZAPATA Y AVENIDA CANAL NACIONAL, SE LOCALIZA SOBRE ZAPATA Y CANAL NACIONAL	-99.11557146	19.34025761
2001	DIF190401588357	Ciudad de México	Gustavo A. Madero	Gustavo A. Madero	CALLE DEL ROSAL COLONIA MALACATES, 07119 GUSTAVO A. MADERO, GUSTAVO A. MADERO CIUDAD DE MÉXICO ENTRE AVENIDA TOKIO Y CALLE SAN PABLO, SE ENCUENTRA ENTRE CALLE SAN PABLO Y AV TOKIO	-99.13298829	19.57748205

#	FOLIO	ESTADO	MUNICIPIO	LOCALIDAD	DIRECCION	LONGITUD	LATITUD
2002	DIF190401588364	Ciudad de México	Gustavo A. Madero	Gustavo A. Madero	CALLE DEL ROSAL COLONIA MALACATES, 07119 GUSTAVO A. MADERO, GUSTAVO A. MADERO CIUDAD DE MÉXICO ENTRE AVENIDA TOKIO Y CALLE SAN PABLO, SE ENCUENTRA ENTRE CALLE SAN PABLO Y AV TOKIO	-99.13296728	19.57745124
2003	DIF190401589250	Ciudad de México	Gustavo A. Madero	Gustavo A. Madero	CERRADA JOSÉ AVILÉS COLONIA MALACATES, 07119 GUSTAVO A. MADERO, GUSTAVO A. MADERO CIUDAD DE MÉXICO ENTRE CALLE BARRANCA DEL COBRE Y AVENIDA SAN MIGUEL, SE ENCUENTRA ENTRE CALLES BARRANCA DEL COBRE Y AVENIDA SAN MIGUEL	-99.13432765	19.5650213
2004	DIF190401589256	Ciudad de México	Gustavo A. Madero	Gustavo A. Madero	CERRADA JOSÉ AVILÉS COLONIA MALACATES, 07119 GUSTAVO A. MADERO, GUSTAVO A. MADERO CIUDAD DE MÉXICO ENTRE CALLE BARRANCA DEL COBRE Y AVENIDA SAN MIGUEL, SE ENCUENTRA ENTRE CALLES BARRANCA DEL COBRE Y AVENIDA SAN MIGUEL	-99.13433043	19.56502853
2005	DIF190401585820	Ciudad de México	La Magdalena Contreras	La Magdalena Contreras	CALLE TERRACERIA INTERIOR S/N COLONIA EL ERMITAÑO, 10660 LA MAGDALENA CONTRERAS, LA MAGDALENA CONTRERAS CIUDAD DE MÉXICO ENTRE CALLE ESPERANZA Y CALLE ERMITAÑO, POR AVENIDA SAN JERÓNIMO TOMAR CALLE ERMITAÑO HASTA ENCONTRAR EL	-99.26737588	19.30290442
2006	DIF190401588503	Ciudad de México	Gustavo A. Madero	Gustavo A. Madero	CALLE BARTOLOMÉ TADEO COLONIA 6 DE JUNIO, 07210 GUSTAVO A. MADERO, GUSTAVO A. MADERO CIUDAD DE MÉXICO ENTRE CALLE I GÓMEZ CIPRIANO Y CALLE BENITO QUEZADA, SE ENCUENTRA ENTRE CALLES BENITO QUEZADA E I GÓMEZ CIPRIANO	-99.12612268	19.55046278
2007	DIF190401589442	Ciudad de México	Gustavo A. Madero	Gustavo A. Madero	CERRADA DEL REFUGIO COLONIA LA CRUZ, 07070 GUSTAVO A. MADERO, GUSTAVO A. MADERO CIUDAD DE MÉXICO ENTRE CALLE TRES Y CALLE BASÍLICA, SE LOCALIZA ENTRE CALLES TRES Y BASÍLICA	-99.1012762	19.49137379
2008	DIF190401589452	Ciudad de México	Gustavo A. Madero	Gustavo A. Madero	CERRADA DEL REFUGIO COLONIA LA CRUZ, 07070 GUSTAVO A. MADERO, GUSTAVO A. MADERO CIUDAD DE MÉXICO ENTRE CALLE TRES Y CALLE BAS, SE ENCUENTRA ENTRE CALLES TRES Y BASÍLICA	-99.10126826	19.49140849
2009	DIF190401589466	Ciudad de México	Gustavo A. Madero	Gustavo A. Madero	CERRADA DEL REFUGIO COLONIA LA CRUZ, 07070 GUSTAVO A. MADERO, GUSTAVO A. MADERO CIUDAD DE MÉXICO ENTRE CALLE TRES Y CALLE BAS, SE ENCUENTRA ENTRE CALLES TRES Y BASÍLICA	-99.10127899	19.49137958
2010	DIF190401592154	Ciudad de México	Gustavo A. Madero	Gustavo A. Madero	PROLONGACIÓN ORQUÍDEAS COLONIA MALACATES, 07119 GUSTAVO A. MADERO, GUSTAVO A. MADERO CIUDAD DE MÉXICO ENTRE CERRADA ORQUÍDEAS Y CALLE PINO, SE ENCUENTRA ENTRE CALLE PINO Y SEGUNDA CERRADA DE ORQUÍDEAS	-99.13146522	19.57810449
2011	DIF190401584851	Ciudad de México	Gustavo A. Madero	Gustavo A. Madero	CALLE BINGUINEROS COLONIA MALACATES, 7119 GUSTAVO A. MADERO, GUSTAVO A. MADERO CIUDAD DE MÉXICO ENTRE CALLE SAN MIGUEL Y CALLE PRIMERA DE ORQUÍDEA, SE ENCUENTRA ENTRE CALLE SAN MIGUEL Y PRIMERA DE ORQUÍDEAS	-99.1303955	19.5793073
2012	DIF190401584858	Ciudad de México	Gustavo A. Madero	Gustavo A. Madero	CALLE BINGUINEROS COLONIA MALACATES, 7119 GUSTAVO A. MADERO, GUSTAVO A. MADERO CIUDAD DE MÉXICO ENTRE CALLE SAN MIGUEL Y CALLE PRIMERA DE ORQUÍDEA, SE ENCUENTRA ENTRE CALLE SAN MIGUEL Y PRIMERA DE ORQUÍDEAS	-99.13038154	19.57931812
2013	DIF190401584867	Ciudad de México	Gustavo A. Madero	Gustavo A. Madero	CALLE BINGUINEROS COLONIA MALACATES, 7119 GUSTAVO A. MADERO, GUSTAVO A. MADERO CIUDAD DE MÉXICO ENTRE CALLE SAN MIGUEL Y CALLE PRIMERA DE ORQUÍDEA, SE LOCALIZA ENTRE CALLE SAN MIGUEL Y CALLE PRIMERA DE ORQUÍDEA	-99.1306261	19.57919384
2014	DIF190401589156	Ciudad de México	Gustavo A. Madero	Gustavo A. Madero	CALLE BLANCA ESTELA PAVÓN COLONIA MALACATES, 07119 GUSTAVO A. MADERO, GUSTAVO A. MADERO CIUDAD DE MÉXICO ENTRE CALLE SAN ÁNGEL Y CALLE S, SE LOCALIZA ENTRE CALLE SAN ÁNGEL Y CALLE SAN PEDRO	-99.13271054	19.57522603
2015	DIF190401589162	Ciudad de México	Gustavo A. Madero	Gustavo A. Madero	CERRADA SEGUNDA ORQUÍDEA COLONIA AMPLIACIÓN MALACATES, 07119 GUSTAVO A. MADERO, GUSTAVO A. MADERO CIUDAD DE MÉXICO ENTRE CERRADA PRIMERA DE ORQUÍDEAS Y CALLE PINO, SE LOCALIZA ENTRE PRIMERA CERRADA DE ORQUÍDEAS Y CALLE PINO	-99.13090372	19.57839565
2016	DIF190401588369	Ciudad de México	Gustavo A. Madero	Gustavo A. Madero	CALLE DEL ROSAL COLONIA MALACATES, 07119 GUSTAVO A. MADERO, GUSTAVO A. MADERO CIUDAD DE MÉXICO ENTRE AVENIDA TOKIO Y CALLE SAN PABLO, SE LOCALIZA ENTRE AVENIDA TOKIO Y CALLE SAN PABLO	-99.13234495	19.57721461
2017	DIF190401587951	Ciudad de México	Gustavo A. Madero	Gustavo A. Madero	AVENIDA TOKIO COLONIA MALACATES, 7119 GUSTAVO A. MADERO, GUSTAVO A. MADERO CIUDAD DE MÉXICO ENTRE CALLE SAN ANGEL Y CALLE PRIMAVERA, SE ENCUENTRA ENTRE CALLES SAN ANGEL Y PRIMAVERA	-99.13480575	19.57627228
2018	DIF190401589479	Ciudad de México	Gustavo A. Madero	Gustavo A. Madero	CERRADA DEL REFUGIO COLONIA LA CRUZ, 07070 GUSTAVO A. MADERO, GUSTAVO A. MADERO CIUDAD DE MÉXICO ENTRE CALLE TRES Y CALLE BASÍLICA, SE ENCUENTRA ENTRE CALLES TRES Y BASÍLICA	-99.10127899	19.49138717

#	FOLIO	ESTADO	MUNICIPIO	LOCALIDAD	DIRECCION	LONGITUD	LATITUD
2019	DIF190401588379	Ciudad de México	Gustavo A. Madero	Gustavo A. Madero	CALLE DEL ROSAL COLONIA MALACATES, 07119 GUSTAVO A. MADERO, GUSTAVO A. MADERO CIUDAD DE MÉXICO ENTRE AVENIDA TOKIO Y CALLE SAN PABLO, SE ENCUENTRA ENTRE CALLE SAN PABLO Y AV TOKIO	-99.13292346	19.57745236
2020	DIF190401589274	Ciudad de México	Gustavo A. Madero	Gustavo A. Madero	CALLE CITLALI COLONIA TLACAÉLEL, 07164 GUSTAVO A. MADERO, GUSTAVO A. MADERO CIUDAD DE MÉXICO ENTRE CALLE CITLALMINA Y CALLE HIEDRA, SE ENCUENTRA ENTRE CITLALMINA Y HIEDRA	-99.14542748	19.55866721
2021	DIF190401589282	Ciudad de México	Gustavo A. Madero	Gustavo A. Madero	CALLE BRISAS COLONIA MALACATES, 7119 GUSTAVO A. MADERO, GUSTAVO A. MADERO CIUDAD DE MÉXICO ENTRE CALLE CITLALMINA Y CALLE SAN PABLO, SE ENCUENTRA ENTRE CALLE ABELARDO RODRÍGUEZ Y CALLE SAN PABLO	-99.13375074	19.57679312
2022	DIF190401589813	Ciudad de México	Gustavo A. Madero	Gustavo A. Madero	CALLE CANDELARIA COLONIA CANDELARIA TICOMÁN, 07310 GUSTAVO A. MADERO, GUSTAVO A. MADERO CIUDAD DE MÉXICO ENTRE CALLE CANTERITAS Y AVENIDA CHIQUIHUIITE, SE ENCUENTRA ENTRE CALLE CANTERITAS Y AVENIDA CHIQUIHUIITE	-99.13542745	19.52085461
2023	DIF190401589822	Ciudad de México	Gustavo A. Madero	Gustavo A. Madero	CALLE CANDELARIA BARRIO CANDELARIA TICOMÁN, 07310 GUSTAVO A. MADERO, GUSTAVO A. MADERO CIUDAD DE MÉXICO ENTRE CALLE CANTERITAS Y AVENIDA C, SE ENCUENTRA ENTRE CALLE CANTERITAS Y AVENIDA CHIQUIHUIITE	-99.13543226	19.52085134
2024	DIF190401584880	Ciudad de México	Gustavo A. Madero	Gustavo A. Madero	CALLE BINGUINEROS COLONIA MALACATES, 7119 GUSTAVO A. MADERO, GUSTAVO A. MADERO CIUDAD DE MÉXICO ENTRE CALLE SAN MIGUEL Y CALLE PRIMERA DE ORQUIDEA, SE ENCUENTRA ENTRE CALLE SAN MIGUEL Y PRIMERA DE ORQUÍDEA	-99.13008893	19.57928547
2025	DIF190401584797	Ciudad de México	Gustavo A. Madero	Gustavo A. Madero	CALLE SEGUNDA ORQUÍDEA COLONIA MALACATES, 7119 GUSTAVO A. MADERO, GUSTAVO A. MADERO CIUDAD DE MÉXICO ENTRE CALLE PRIMERA DE ORQUÍDEAS Y CALLE BINGUINEROS, SE LOCALIZA ENTRE CALLE PRIMERA DE ORQUÍDEAS Y CALLE BINGUINEROS	-99.13141147	19.57810513
2026	DIF190401584882	Ciudad de México	Gustavo A. Madero	Gustavo A. Madero	CALLE BINGUINEROS COLONIA MALACATES, 7119 GUSTAVO A. MADERO, GUSTAVO A. MADERO CIUDAD DE MÉXICO ENTRE CALLE SAN MIGUEL Y CALLE PRIMERA DE ORQUIDEA, SE ENCUENTRA ENTRE CALLE SAN MIGUEL Y PRIMERA DE ORQUÍDEA	-99.13017678	19.57931305
2027	DIF190401584924	Ciudad de México	Gustavo A. Madero	Gustavo A. Madero	CERRADA BINGUINEROS COLONIA MALACATES, 7119 GUSTAVO A. MADERO, GUSTAVO A. MADERO CIUDAD DE MÉXICO ENTRE CALLE SAN MIGUEL Y CALLE BINGUINEROS, SE ENCUENTRA ENTRE CALLE SAN MIGUEL Y BINGUINEROS	-99.13069243	19.57941435
2028	DIF190401584955	Ciudad de México	Gustavo A. Madero	Gustavo A. Madero	CALLE PRIMAVERA COLONIA MALACATES, 7119 GUSTAVO A. MADERO, GUSTAVO A. MADERO CIUDAD DE MÉXICO ENTRE AVENIDA TOKIO Y , SE ENCUENTRA SOBRE AVENIDA TOKIO	-99.13510803	19.57563002
2029	DIF190401584999	Ciudad de México	Álvaro Obregón	Álvaro Obregón	CALLE CALLE PALMAS Y PROLONGACIÓN PALMAS INTERIOR SN PUEBLO SAN BARTOLO AMEYALCO, 1800 ÁLVARO OBREGÓN, ÁLVARO OBREGÓN CIUDAD DE MÉXICO ENTRE CALZADA CALZADA DE LOS LEONES Y CALLE PALMA, CALZADA CALZADA DE LOS LEONES A UNA CUADR	-99.26663675	19.32698221
2030	DIF190401589285	Ciudad de México	Gustavo A. Madero	Gustavo A. Madero	CALLE POCITOS COLONIA TLALPEXCO, 07180 GUSTAVO A. MADERO, GUSTAVO A. MADERO CIUDAD DE MÉXICO ENTRE ANDADOR CEREZO Y ANDADOR TEPOZANES, SE ENCUENTRA ENTRE ANDADORES CEREZO Y TEPOZANES	-99.12552528	19.54338595
2031	DIF190401585062	Ciudad de México	Álvaro Obregón	Álvaro Obregón	CALLE OCOTE INTERIOR SN COLONIA TLACOYAQUE AMPLIACIÓN, 1859 ÁLVARO OBREGÓN, ÁLVARO OBREGÓN CIUDAD DE MÉXICO ENTRE CERRADA SEGUNDA CERRADA DE PALMAS Y CALLE CALLE PRIVADA PALMAS, CALLE PROLONGACIÓN PALMAS A DOS CUADRAS DEL PANTE	-99.26836319	19.32462259
2032	DIF190401584889	Ciudad de México	Gustavo A. Madero	Gustavo A. Madero	CALLE BINGUINEROS COLONIA MALACATES, 7119 GUSTAVO A. MADERO, GUSTAVO A. MADERO CIUDAD DE MÉXICO ENTRE CALLE SAN MIGUEL Y CALLE PRIMERA DE ORQUÍDEA, SE LOCALIZA ENTRE CALLE SAN MIGUEL Y CALLE PRIMERA DE ORQUÍDEA	-99.13021789	19.57927014
2033	DIF190401584892	Ciudad de México	Gustavo A. Madero	Gustavo A. Madero	CALLE BINGUINEROS COLONIA MALACATES, 7119 GUSTAVO A. MADERO, GUSTAVO A. MADERO CIUDAD DE MÉXICO ENTRE CALLE SAN MIGUEL Y CALLE PRIMERA DE ORQUIDEA, SE ENCUENTRA ENTRE CALLE SAN MIGUEL Y PRIMERA DE ORQUÍDEA	-99.13014956	19.57930768
2034	DIF190401589566	Ciudad de México	Gustavo A. Madero	Gustavo A. Madero	PROLONGACION JUVENTINO ROSAS COLONIA FORESTAL II, 3684 GUSTAVO A. MADERO, GUSTAVO A. MADERO CIUDAD DE MÉXICO ENTRE AVENIDA MIGUEL LERDO DE TEJADA Y CALLE FANNY SCHILLER, SE ENCUENTRA ENTRE AVENIDA MIGUEL LERDO DE TEJADA Y CAL	-99.13304898	19.56131782
2035	DIF190401587963	Ciudad de México	Gustavo A. Madero	Gustavo A. Madero	CALLE BELISARIO DOMINGUEZ COLONIA MALACATES, 07119 GUSTAVO A. MADERO, GUSTAVO A. MADERO CIUDAD DE MÉXICO ENTRE CALLE SIMON BOLÍVAR Y CALLE TOKIO, SE LOCALIZA ENTRE CALLE SIMON BOLÍVAR Y CALLE TOKIO	-99.13558051	19.57438006

#	FOLIO	ESTADO	MUNICIPIO	LOCALIDAD	DIRECCION	LONGITUD	LATITUD
2036	DIF190401589503	Ciudad de México	Gustavo A. Madero	Gustavo A. Madero	CALLE AQUILES SERDÁN COLONIA MALACATES, 07119 GUSTAVO A. MADERO, GUSTAVO A. MADERO CIUDAD DE MÉXICO ENTRE CERRADA ATLIXCO Y CALLE DIVISIÓN DEL NORTE, SE ENCUENTRA ENTRE CALLE DIVISIÓN DEL NORTE Y CERRADA DE ATLIXCO	-99.12973929	19.57380649
2037	DIF190401589298	Ciudad de México	Gustavo A. Madero	Gustavo A. Madero	CALLE DEL REFUGIO COLONIA LA CRUZ, 07070 GUSTAVO A. MADERO, GUSTAVO A. MADERO CIUDAD DE MÉXICO ENTRE CALLE PEDRO SÁNCHEZ Y CALLE I, SE LOCALIZA ENTRE CALLES PEDRO SÁNCHEZ E IZCALOTL	-99.10242304	19.49282891
2038	DIF190401584900	Ciudad de México	Gustavo A. Madero	Gustavo A. Madero	CERRADA BINGUINEROS COLONIA MALACATES, 7119 GUSTAVO A. MADERO, GUSTAVO A. MADERO CIUDAD DE MÉXICO ENTRE CALLE SAN MIGUEL Y CALLE BINGUINEROS, SE ENCUENTRA ENTRE CALLE SAN MIGUEL Y BINGUINEROS	-99.13060295	19.57937191
2039	DIF190401588399	Ciudad de México	Gustavo A. Madero	Gustavo A. Madero	CALLE DEL ROSAL COLONIA MALACATES, 07119 GUSTAVO A. MADERO, GUSTAVO A. MADERO CIUDAD DE MÉXICO ENTRE AVENIDA TOKIO Y CALLE SAN PABLO, SE ENCUENTRA ENTRE CALLES SAN PABLO Y AV TOKIO	-99.1326916	19.57736906
2040	DIF190401588505	Ciudad de México	Gustavo A. Madero	Gustavo A. Madero	CALLE BARTOLOMÉ TADEO COLONIA 6 DE JUNIO, 07210 GUSTAVO A. MADERO, GUSTAVO A. MADERO CIUDAD DE MÉXICO ENTRE CALLE I GÓMEZ CIPRIANO Y CALLE BENITO QUEZADA, SE ENCUENTRA ENTRE CALLES BENITO QUEZADA E I GÓMEZ CIPRIANO	-99.12612287	19.55047794
2041	DIF190401588586	Ciudad de México	Gustavo A. Madero	Gustavo A. Madero	CERRADA ARTURO TREJO COLONIA 6 DE JUNIO, 07210 GUSTAVO A. MADERO, GUSTAVO A. MADERO CIUDAD DE MÉXICO ENTRE CALLE RAFAEL GUÍZAR Y CALLE BARTOLOMÉ TADEO, SE ENCUENTRA ENTRE CALLES RAFAEL GUÍZAR Y BARTOLOMÉ TADEO	-99.12716088	19.54930009
2042	DIF190401585106	Ciudad de México	Gustavo A. Madero	Gustavo A. Madero	CALLE PRIMAVERA COLONIA MALACATES, 7119 GUSTAVO A. MADERO, GUSTAVO A. MADERO CIUDAD DE MÉXICO ENTRE AVENIDA TOKIO Y , SE LOCALIZA SOBRE AVENIDA TOKIO	-99.13553687	19.57568878
2043	DIF190401588589	Ciudad de México	Gustavo A. Madero	Gustavo A. Madero	CERRADA ARTURO TREJO COLONIA 6 DE JUNIO, 07210 GUSTAVO A. MADERO, GUSTAVO A. MADERO CIUDAD DE MÉXICO ENTRE CALLE RAFAEL GUÍZAR Y CALLE BARTOLOMÉ TADEO, SE ENCUENTRA ENTRE CALLES RAFAEL GUÍZAR Y BARTOLOMÉ TADEO	-99.12713943	19.54928492
2044	DIF190401584764	Ciudad de México	Gustavo A. Madero	Gustavo A. Madero	CALLE SEGUNDA ORQUÍDEA COLONIA MALACATES, 7119 GUSTAVO A. MADERO, GUSTAVO A. MADERO CIUDAD DE MÉXICO ENTRE CALLE PRIMERA DE ORQUÍDEAS Y CALLE BINGUINEROS, SE LOCALIZA ENTRE CALLE PRIMERA DE ORQUÍDEAS Y CALLE BINGUINEROS	-99.13137857	19.57807768
2045	DIF190401588977	Ciudad de México	Gustavo A. Madero	Gustavo A. Madero	CERRADA MARGARITAS COLONIA MALACATES, 07119 GUSTAVO A. MADERO, GUSTAVO A. MADERO CIUDAD DE MÉXICO ENTRE AVENIDA DE LAS PALMAS Y CALLE EMILIANO ZAPATA, SE LOCALIZA ENTRE AVENIDA DE LAS PALMAS Y CALLE EMILIANO ZAPATA	-99.12922367	19.57648456
2046	DIF190401589061	Ciudad de México	Gustavo A. Madero	Gustavo A. Madero	CALLE AQUILES SERDÁN COLONIA MALACATES, 07119 GUSTAVO A. MADERO, GUSTAVO A. MADERO CIUDAD DE MÉXICO ENTRE CALLE LA CAÑADA Y CALLE EL SAUCE, SE ENCUENTRA ENTRE CALLE LA CAÑADA Y EL SAUCE	-99.12778069	19.57525475
2047	DIF190401589099	Ciudad de México	Gustavo A. Madero	Gustavo A. Madero	CALLE CLAVELES COLONIA AMPLIACIÓN MALACATES, 07119 GUSTAVO A. MADERO, GUSTAVO A. MADERO CIUDAD DE MÉXICO ENTRE CALLE GALEANA Y CALLE DE LAS ROSAS, SE ENCUENTRA ENTRE CALLE GALEANA Y DE LAS ROSAS	-99.12792329	19.57702402
2048	DIF190401589157	Ciudad de México	Gustavo A. Madero	Gustavo A. Madero	CALLE BLANCA ESTELA PAVÓN COLONIA MALACATES, 07119 GUSTAVO A. MADERO, GUSTAVO A. MADERO CIUDAD DE MÉXICO ENTRE CALLE SAN ÁNGEL Y CALLE SAN PEDRO, SE LOCALIZA ENTRE CALLE SAN ÁNGEL Y CALLE SAN PEDRO	-99.13271122	19.57523677
2049	DIF190401589211	Ciudad de México	Gustavo A. Madero	Gustavo A. Madero	CALLE LOMA DE LA LUNA COLONIA VISTA HERMOSA, 07187 GUSTAVO A. MADERO, GUSTAVO A. MADERO CIUDAD DE MÉXICO ENTRE CALLE VISTA HERMOSA Y AVENIDA B, SE LOCALIZA ENTRE CALLE VISTA HERMOSA Y AVENIDA BRECHA CERRO DEL CHIQUIHUIE	-99.12205525	19.54783917
2050	DIF190401589587	Ciudad de México	Gustavo A. Madero	Gustavo A. Madero	CALLE DIEZ DE MAYO COLONIA FORESTAL, 3680 GUSTAVO A. MADERO, GUSTAVO A. MADERO CIUDAD DE MÉXICO ENTRE CALLE DOCE DE DICIEMBRE Y CALLE PRIMERA DOCE DE DICIEMBRE, SE ENCUENTRA ENTRE CALLES DOCE DE DICIEMBRE Y PRIMERA DOCE DE DI	-99.12908581	19.57367918
2051	DIF190401589046	Ciudad de México	Gustavo A. Madero	Gustavo A. Madero	CERRADA DEL NOPAL COLONIA AMPLIACIÓN MALACATES, 07119 GUSTAVO A. MADERO, GUSTAVO A. MADERO CIUDAD DE MÉXICO ENTRE CALLE AMAPOLAS Y CALLE SAN MIGUEL, SE LOCALIZA ENTRE CALLE AMAPOLAS Y CALLE SAN MIGUEL	-99.13047379	19.57601451
2052	DIF190401589051	Ciudad de México	Gustavo A. Madero	Gustavo A. Madero	CERRADA DEL NOPÁL COLONIA AMPLIACIÓN MALACATES, 07119 GUSTAVO A. MADERO, GUSTAVO A. MADERO CIUDAD DE MÉXICO ENTRE CALLE AMAPOLAS Y CALLE SAN MIGUEL, SE ENCUENTRA ENTRE CALLE AMAPOLAS Y SAN MIGUEL	-99.13053043	19.57605284

#	FOLIO	ESTADO	MUNICIPIO	LOCALIDAD	DIRECCION	LONGITUD	LATITUD
2053	DIF190401589060	Ciudad de México	Gustavo A. Madero	Gustavo A. Madero	PROLONGACION ORQUÍDEAS COLONIA AMPLIACIÓN MALACATES, 7119 GUSTAVO A. MADERO, GUSTAVO A. MADERO CIUDAD DE MÉXICO ENTRE CERRADA PRIMERA DE ORQUÍDEAS Y CALLE PINO, SE LOCALIZA	-99.13127978	19.57800347
2054	DIF190401589530	Ciudad de México	Gustavo A. Madero	Gustavo A. Madero	ENTRE PRIMERA CERRADA DE ORQUÍDEAS Y CALLE PINO CERRADA MIGUEL BRISUELA COLONIA 15 DE AGOSTO, 7058 GUSTAVO A. MADERO, GUSTAVO A. MADERO CIUDAD DE MÉXICO ENTRE AVENIDA GENERAL GUADALUPE VICTORIA Y CALLE FLORENCIO ANTILLON, SE ENCUENTRA ENTRE AVENIDA GENERAL GUADALUPE VICTOR	-99.10740367	19.48385801
2055	DIF190401589538	Ciudad de México	Gustavo A. Madero	Gustavo A. Madero	CERRADA MIGUEL BRISUELA COLONIA 15 DE AGOSTO, 07058 GUSTAVO A. MADERO, GUSTAVO A. MADERO CIUDAD DE MÉXICO ENTRE AVENIDA GENERAL GUADALUPE VICTORIA Y CALLE F, SE LOCALIZA	-99.10741195	19.48387886
2056	DIF190401589332	Ciudad de México	Gustavo A. Madero	Gustavo A. Madero	ENTRE AVENIDA GENERAL GUADALUPE VICTORIA Y CALLE FLORENC	-99.10131884	19.49142041
2057	DIF190401589853	Ciudad de México	Gustavo A. Madero	Gustavo A. Madero	CERRADA DEL REFUGIO COLONIA LA CRUZ, 07070 GUSTAVO A. MADERO, GUSTAVO A. MADERO CIUDAD DE MÉXICO ENTRE CALLE TRES Y CALLE BASÍLICA, SE ENCUENTRA ENTRE CALLE TRES Y BASÍLICA	-99.11331359	19.47170529
2058	DIF190401588768	Ciudad de México	Gustavo A. Madero	Gustavo A. Madero	CALLE JASPE COLONIA TRES ESTRELLAS, 07820 GUSTAVO A. MADERO, GUSTAVO A. MADERO CIUDAD DE MÉXICO ENTRE AVENIDA TESORO Y AVENIDA V, SE LOCALIZA ENTRE AVENIDA TESORO Y AVENIDA VICTORIA	-99.12929877	19.57696472
2059	DIF190401589515	Ciudad de México	Gustavo A. Madero	Gustavo A. Madero	CALLE TULIPANES COLONIA AMPLIACIÓN MALACATES, 07119 GUSTAVO A. MADERO, GUSTAVO A. MADERO CIUDAD DE MÉXICO ENTRE CALLE DE LAS PALMAS Y CALLE A, SE LOCALIZA ENTRE CALLE DE LAS PALMAS Y CALLE AZUCENAS	-99.12980571	19.55519432
2060	DIF190401589612	Ciudad de México	Gustavo A. Madero	Gustavo A. Madero	PROLONGACION APANGO COLONIA GENERAL FELIPE BERRIOZABAL, 7180 GUSTAVO A. MADERO, GUSTAVO A. MADERO CIUDAD DE MÉXICO ENTRE CERRADA CUARTA DE APANGO Y CERRADA QUINTA DE APANGO, SE LOCALIZA ENTRE CUARTA Y QUINTA CERRADA DE APANGO	-99.12960825	19.56708272
2061	DIF190401589642	Ciudad de México	Gustavo A. Madero	Gustavo A. Madero	CERRADA JOSÉ ALFREDO JIMÉNEZ COLONIA FORESTAL, 07140 GUSTAVO A. MADERO, GUSTAVO A. MADERO CIUDAD DE MÉXICO ENTRE CALLE VIOLETA Y CALLE B, SE ENCUENTRA ENTRE CALLES VIOLETA Y BAJADA DE LA PRADERA	-99.12956529	19.5671574
2062	DIF190401589609	Ciudad de México	Gustavo A. Madero	Gustavo A. Madero	CALLE JOSÉ ALFREDO JIMÉNEZ COLONIA FORESTAL, 07140 GUSTAVO A. MADERO, GUSTAVO A. MADERO CIUDAD DE MÉXICO ENTRE CALLE VIOLETA Y CALLE BAJADA DE LA PRADERA, SE LOCALIZA ENTRE CALLES VIOLETA Y BAJADA DE LA PRADERA	-99.1293846	19.56714389
2063	DIF190401589616	Ciudad de México	Gustavo A. Madero	Gustavo A. Madero	MADERO CIUDAD DE MÉXICO ENTRE CALLE VIOLETA Y CALLE BAJADA DE LA PRADERA, SE LOCALIZA ENTRE CALLES VIOLETA Y BAJADA DE LA PRADERA	-99.12902868	19.56708848
2064	DIF190401585120	Ciudad de México	Gustavo A. Madero	Gustavo A. Madero	CALLE AZUCENA COLONIA FORESTAL, 07140 GUSTAVO A. MADERO, GUSTAVO A. MADERO CIUDAD DE MÉXICO ENTRE CALLE JOSÉ ALFREDO JIMÉNEZ Y CALLE JOSÉ MOJICA, SE ENCUENTRA ENTRE CALLES JOSÉ ALFREDO JIMÉNEZ Y JOSÉ MOJICA	-99.13531651	19.57560632
2065	DIF190401585130	Ciudad de México	Gustavo A. Madero	Gustavo A. Madero	CALLE PRIMAVERA COLONIA MALACATES, 7119 GUSTAVO A. MADERO, GUSTAVO A. MADERO CIUDAD DE MÉXICO ENTRE AVENIDA TOKIO Y, SE LOCALIZA ENTRE AVENIDA TOKIO	-99.1353618	19.57559832
2066	DIF190401588308	Ciudad de México	Gustavo A. Madero	Gustavo A. Madero	CALLE PRIMAVERA COLONIA MALACATES, 7119 GUSTAVO A. MADERO, GUSTAVO A. MADERO CIUDAD DE MÉXICO ENTRE AVENIDA TOKIO Y, SE LOCALIZA ENTRE AVENIDA TOKIO	-99.13309972	19.57707777
2067	DIF190401588036	Ciudad de México	Gustavo A. Madero	Gustavo A. Madero	CALLE AMAPOLAS COLONIA MALACATES, 07119 GUSTAVO A. MADERO, GUSTAVO A. MADERO CIUDAD DE MÉXICO ENTRE CALLE ABELARDO RODRÍGUEZ Y CALLE SAN PABLO, SE ENCUENTRA ENTRE CALLE ABELARDO RODRÍGUEZ Y SAN PABLO	-99.13312487	19.57708786
2068	DIF190401588043	Ciudad de México	Gustavo A. Madero	Gustavo A. Madero	CALLE AMAPOLAS COLONIA MALACATES, 7119 GUSTAVO A. MADERO, GUSTAVO A. MADERO CIUDAD DE MÉXICO ENTRE CALLE ABELARDO RODRÍGUEZ Y CALLE SAN PABLO, SE LOCALIZA ENTRE CALLES ABELARDO RODRÍGUEZ Y CALLE SAN PABLO	-99.13311824	19.577095
2069	DIF190401588049	Ciudad de México	Gustavo A. Madero	Gustavo A. Madero	CALLE AMAPOLAS COLONIA MALACATES, 07119 GUSTAVO A. MADERO, GUSTAVO A. MADERO CIUDAD DE MÉXICO ENTRE CALLE ABELARDO RODRÍGUEZ Y CALLE SAN PABLO, SE LOCALIZA ENTRE CALLES ABELARDO RODRÍGUEZ Y CALLE SAN PABLO	-99.13311287	19.57710119
2070	DIF190401589084	Ciudad de México	Gustavo A. Madero	Gustavo A. Madero	PROLONGACION ORQUÍDEAS COLONIA AMPLIACIÓN MALACATES, 07119 GUSTAVO A. MADERO, GUSTAVO A. MADERO CIUDAD DE MÉXICO ENTRE CERRADA PRIMERA DE ORQUÍDEAS Y CALLE PINO, SE LOCALIZA	-99.13140426	19.57808669
					ENTRE CALLE EMILIANO ZAPATA Y CALLE CLAVELES		

#	FOLIO	ESTADO	MUNICIPIO	LOCALIDAD	DIRECCION	LONGITUD	LATITUD
2071	DIF190401589095	Ciudad de México	Gustavo A. Madero	Gustavo A. Madero	CALLE BLANCA ESTELA PAVÓN COLONIA MALACATES, 07119 GUSTAVO A. MADERO, GUSTAVO A. MADERO CIUDAD DE MÉXICO ENTRE CALLE SAN ÁNGEL Y CALLE SAN PEDRO, SE ENCUENTRA ENTRE CALLE SAN ÁNGEL Y SAN PEDRO	-99.13271235	19.57518037
2072	DIF190401589551	Ciudad de México	Gustavo A. Madero	Gustavo A. Madero	CALLE DURAZNOS COLONIA TLALPEXCO, 07188 GUSTAVO A. MADERO, GUSTAVO A. MADERO CIUDAD DE MÉXICO ENTRE CALLE CAPULINES Y CALLE FRESNOS, SE LOCALIZA ENTRE CALLES CAPULINES Y FRESNOS	-99.12497026	19.54489699
2073	DIF190401589339	Ciudad de México	Gustavo A. Madero	Gustavo A. Madero	CERRADA DEL REFUGIO COLONIA LA CRUZ, 07070 GUSTAVO A. MADERO, GUSTAVO A. MADERO CIUDAD DE MÉXICO ENTRE CALLE TRES Y CALLE B, SE LOCALIZA ENTRE CALLE TRES Y CALLE BASÍLICA	-99.10177662	19.4916203
2074	DIF190401584965	Ciudad de México	Gustavo A. Madero	Gustavo A. Madero	CALLE PRIMAVERA COLONIA MALACATES, 7119 GUSTAVO A. MADERO, GUSTAVO A. MADERO CIUDAD DE MÉXICO ENTRE AVENIDA TOKIO Y , SE LOCALIZA SOBRE AVENIDA TOKIO	-99.13503761	19.57560341
2075	DIF190401585103	Ciudad de México	Gustavo A. Madero	Gustavo A. Madero	CALLE PRIMAVERA COLONIA MALACATES, 7119 GUSTAVO A. MADERO, GUSTAVO A. MADERO CIUDAD DE MÉXICO ENTRE AVENIDA TOKIO Y , SE LOCALIZA SOBRE AVENIDA TOKIO	-99.13549713	19.57571137
2076	DIF190401589640	Ciudad de México	Gustavo A. Madero	Gustavo A. Madero	CALLE JOSÉ ALFREDO JIMÉNEZ COLONIA FORESTAL, 07140 GUSTAVO A. MADERO, GUSTAVO A. MADERO CIUDAD DE MÉXICO ENTRE CALLE VIOLETA Y CALLE BAJADA DE LA PRADERA, SE LOCALIZA ENTRE CALLES VIOLETA Y BAJADA DE LA PRADERA	-99.12956513	19.56715461
2077	DIF190401589643	Ciudad de México	Gustavo A. Madero	Gustavo A. Madero	CALLE JOSÉ ALFREDO JIMENÉZ COLONIA FORESTAL, 07140 GUSTAVO A. MADERO, GUSTAVO A. MADERO CIUDAD DE MÉXICO ENTRE CALLE VIOLETA Y CALLE B, SE ENCUENTRA ENTRE CALLES VIOLETA Y BAJADA DE LA PRADERA	-99.12957962	19.56717637
2078	DIF190401588353	Ciudad de México	Gustavo A. Madero	Gustavo A. Madero	CALLE DEL ROSAL COLONIA MALACATES, 7119 GUSTAVO A. MADERO, GUSTAVO A. MADERO CIUDAD DE MÉXICO ENTRE AVENIDA TOKIO Y CALLE SAN PABLO, SE LOCALIZA ENTRE AVENIDA TOKIO Y CALLE SAN PABLO	-99.13301137	19.57749275
2079	DIF190401588823	Ciudad de México	Gustavo A. Madero	Gustavo A. Madero	CALLE DEL MORAL COLONIA MALACATES, 07119 GUSTAVO A. MADERO, GUSTAVO A. MADERO CIUDAD DE MÉXICO ENTRE CALLE LA CAÑADA Y CALLE AQUILES SERDÁN, SE LOCALIZA ENTRE CALLE LA CAÑADA Y CALLE AQUILES SERDÁN	-99.12706226	19.5755508
2080	DIF190401584817	Ciudad de México	Gustavo A. Madero	Gustavo A. Madero	CALLE SEGUNDA ORQUÍDEA COLONIA MALACATES, 7119 GUSTAVO A. MADERO, GUSTAVO A. MADERO CIUDAD DE MÉXICO ENTRE CALLE PRIMERA DE ORQUÍDEAS Y CALLE BINGUINEROS, SE LOCALIZA ENTRE CALLE PRIMERA DE ORQUÍDEAS Y CALLE BINGUINEROS	-99.13138733	19.57810261
2081	DIF190401584829	Ciudad de México	Gustavo A. Madero	Gustavo A. Madero	CALLE BINGUINEROS COLONIA MALACATES, 7119 GUSTAVO A. MADERO, GUSTAVO A. MADERO CIUDAD DE MÉXICO ENTRE CALLE SAN MIGUEL Y CALLE PRIMERA DE ORQUIDEA, SE ENCUENTRA ENTRE CALLE SAN MIGUEL Y PRIMERA DE ORQUIDEA	-99.13072462	19.57914859
2082	DIF190401584929	Ciudad de México	Gustavo A. Madero	Gustavo A. Madero	CERRADA BINGUINEROS COLONIA MALACATES, 7119 GUSTAVO A. MADERO, GUSTAVO A. MADERO CIUDAD DE MÉXICO ENTRE CALLE SAN MIGUEL Y CALLE BINGUINEROS, SE LOCALIZA ENTRE CALLE SAN MIGUEL Y CALLE BINGUINEROS	-99.13060412	19.57920818
2083	DIF190201531920	Ciudad de México	Coyoacán	Coyoacán	CALLE SAN ANTONIO INTERIOR COLONIA SAN FRANCISCO CULHUACÁN BARRIO DE LA MAGDALENA, 04260 COYOACÁN, COYOACÁN CIUDAD DE MÉXICO ENTRE CERRADA SAN ANTONIO Y CALLE 20 DE AGOSTO, SE LOCALIZA SOBRE CERRADA SAN ANTONIO Y CALLE 20 DE AG	-99.1183395	19.34416519
2084	DIF190201532099	Ciudad de México	Coyoacán	Coyoacán	AVENIDA ESCUELA NAVAL MILITAR INTERIOR COLONIA SAN FRANCISCO CULHUACÁN BARRIO DE SAN FRANCISCO, 04260 COYOACÁN, COYOACÁN CIUDAD DE MÉXICO ENTRE AVENIDA TAXQUEÑA Y AVENIDA SANTA ANA, SE LOCALIZA AV TAXQUEÑA Y AV SANTA ANA	-99.12258812	19.3379697
2085	DIF190401589109	Ciudad de México	Gustavo A. Madero	Gustavo A. Madero	CALLE CLAVELES COLONIA AMPLIACIÓN MALACATES, 07119 GUSTAVO A. MADERO, GUSTAVO A. MADERO CIUDAD DE MÉXICO ENTRE CALLE GALEANA Y CALLE DE LAS ROSAS, SE LOCALIZA ENTRE CALLE GALEANA Y CALLE DE LAS ROSAS	-99.12799057	19.5770557
2086	DIF190401589177	Ciudad de México	Gustavo A. Madero	Gustavo A. Madero	CALLE CITLALMINA COLONIA TLACAÉLEL, 07164 GUSTAVO A. MADERO, GUSTAVO A. MADERO CIUDAD DE MÉXICO ENTRE CALLE CITLALMINA Y CALLE H, SE LOCALIZA ENTRE CALLE CITLALMINA Y CALLE HIEDRA	-99.14550798	19.55891787
2087	DIF190401584836	Ciudad de México	Gustavo A. Madero	Gustavo A. Madero	CALLE BINGUINEROS COLONIA MALACATES, 7119 GUSTAVO A. MADERO, GUSTAVO A. MADERO CIUDAD DE MÉXICO ENTRE CALLE SAN MIGUEL Y CALLE PRIMERA DE ORQUÍDEA, SE LOCALIZA ENTRE CALLE SAN MIGUEL Y CALLE PRIMERA DE ORQUÍDEA	-99.13063095	19.57918169
2088	DIF190401589659	Ciudad de México	Gustavo A. Madero	Gustavo A. Madero	CALLE JOSÉ ALFREDO JIMÉNEZ COLONIA FORESTAL, 07140 GUSTAVO A. MADERO, GUSTAVO A. MADERO CIUDAD DE MÉXICO ENTRE CALLE VIOLETA Y CALLE BAJADA DE LA PRADERA, SE ENCUENTRA ENTRE CALLES VIOLETA Y BAJADA DE LA PRADERA	-99.12956449	19.56720656

#	FOLIO	ESTADO	MUNICIPIO	LOCALIDAD	DIRECCION	LONGITUD	LATITUD
2089	DIF190401588833	Ciudad de México	Gustavo A. Madero	Gustavo A. Madero	CALLE DEL MORAL COLONIA MALACATES, 7119 GUSTAVO A. MADERO, GUSTAVO A. MADERO CIUDAD DE MÉXICO ENTRE CALLE LA CAÑADA Y CALLE AQUILES SERDÁN, SE LOCALIZA ENTRE CALLE LA CAÑADA Y CALLE AQUILES SERDÁN	-99.12706612	19.57546357
2090	DIF190401589414	Ciudad de México	Gustavo A. Madero	Gustavo A. Madero	CERRADA ADOLFO FLORES COLONIA LA CRUZ, 07070 GUSTAVO A. MADERO, GUSTAVO A. MADERO CIUDAD DE MÉXICO ENTRE CALLE ADOLFO FLORES Y CALLE P, SE LOCALIZA ENTRE CALLES ADOLFO FLORES Y PEDRO SÁNCHEZ	-99.1037999	19.49368859
2091	DIF190401589198	Ciudad de México	Gustavo A. Madero	Gustavo A. Madero	AVENIDA TLACAÉLEL COLONIA TLACAÉLEL, 07164 GUSTAVO A. MADERO, GUSTAVO A. MADERO CIUDAD DE MÉXICO ENTRE CALLE COMETA Y CALLE H, SE LOCALIZA ENTRE CALLE COMETA Y CALLE HIEDRA	-99.14256552	19.56083571
2092	DIF190401589205	Ciudad de México	Gustavo A. Madero	Gustavo A. Madero	CALLE LOMA DE LA LUNA COLONIA VISTA HERMOSA, 07187 GUSTAVO A. MADERO, GUSTAVO A. MADERO CIUDAD DE MÉXICO ENTRE CALLE VISTA HERMOSA Y AVENIDA BRECHA CERRO DEL CHIQUIHUIITE, SE LOCALIZA ENTRE CALLE VISTA HERMOSA Y AVENIDA BRECHA	-99.12286147	19.54619653
2093	DIF190401588684	Ciudad de México	Gustavo A. Madero	Gustavo A. Madero	CERRADA ORQUÍDEAS COLONIA AMPLIACIÓN MALACATES, 07119 GUSTAVO A. MADERO, GUSTAVO A. MADERO CIUDAD DE MÉXICO ENTRE CALLE ORQUÍDEAS Y CALLE SAUCES, SE ENCUENTRA ENTRE CALLES ORQUÍDEAS Y SAUCES	-99.13027961	19.5789146
2094	DIF190401588700	Ciudad de México	Gustavo A. Madero	Gustavo A. Madero	AVENIDA TOKIO COLONIA MALACATES, 7119 GUSTAVO A. MADERO, GUSTAVO A. MADERO CIUDAD DE MÉXICO ENTRE CALLE SAN ÁNGEL Y CALLE SAN PEDRO, SE LOCALIZA ENTRE CALLE SAN ÁNGEL Y CALLE SAN PEDRO	-99.13474937	19.57635217
2095	DIF190401588906	Ciudad de México	Gustavo A. Madero	Gustavo A. Madero	CALLE MARGARITAS COLONIA MALACATES, 7119 GUSTAVO A. MADERO, GUSTAVO A. MADERO CIUDAD DE MÉXICO ENTRE AVENIDA DE LAS PALMAS Y CALLE EMILIANO ZAPATA, SE LOCALIZA ENTRE AVENIDA DE LAS PALMAS Y CALLE EMILIANO ZAPATA	-99.1286014	19.57641885
2096	DIF190401589068	Ciudad de México	Gustavo A. Madero	Gustavo A. Madero	CALLE AQUILES SERDÁN COLONIA MALACATES, 07119 GUSTAVO A. MADERO, GUSTAVO A. MADERO CIUDAD DE MÉXICO ENTRE CALLE LA CAÑADA Y CALLE E, SE LOCALIZA ENTRE CALLE LA CAÑADA Y CALLE EL SAUCE	-99.12780462	19.57524975
2097	DIF190401584953	Ciudad de México	Gustavo A. Madero	Gustavo A. Madero	CALLE PRIMAVERA COLONIA MALACATES, 7119 GUSTAVO A. MADERO, GUSTAVO A. MADERO CIUDAD DE MÉXICO ENTRE AVENIDA TOKIO Y, SE ENCUENTRA SOBRE AVENIDA TOKIO	-99.13517172	19.57565289
2098	DIF190401584960	Ciudad de México	Gustavo A. Madero	Gustavo A. Madero	CALLE PRIMAVERA COLONIA MALACATES, 7119 GUSTAVO A. MADERO, GUSTAVO A. MADERO CIUDAD DE MÉXICO ENTRE AVENIDA TOKIO Y, SE LOCALIZA SOBRE AVENIDA TOKIO	-99.13521399	19.57564896
2099	DIF190401584700	Ciudad de México	Gustavo A. Madero	Gustavo A. Madero	CALLE VILLA GUSTAVO A MADERO COLONIA VILLA GUSTAVO A. MADERO, 3624 GUSTAVO A. MADERO, GUSTAVO A. MADERO CIUDAD DE MÉXICO ENTRE CALLE FERROCARRIL HIDALGO Y CERRADA FRANCISCO MORENO, CALLE VILLA GUSTAVO A MADERO INTERIOR COLON	-99.10747523	19.48040903
2100	DIF190401584706	Ciudad de México	Gustavo A. Madero	Gustavo A. Madero	CALLE LÁZARO CÁRDENAS COLONIA SAN JUAN DE ARAGÓN VI SECCIÓN, 7918 GUSTAVO A. MADERO, GUSTAVO A. MADERO CIUDAD DE MÉXICO ENTRE CALLE JON CHIQUIHUIITE Y CALLE NIÑOS HÉROES, SE ENCUENTRA ENTRE CALLE JÓN CHIQUIHUIITE Y CALLE NIÑOS HÉ	-99.1277617	19.523552
2101	DIF190401589432	Ciudad de México	Gustavo A. Madero	Gustavo A. Madero	CERRADA DEL REFUGIO COLONIA LA CRUZ, 07070 GUSTAVO A. MADERO, GUSTAVO A. MADERO CIUDAD DE MÉXICO ENTRE CALLE TRES Y CALLE B, SE LOCALIZA ENTRE CALLES TRES Y BASÍLICA	-99.10127488	19.49137503
2102	DIF190401590545	Ciudad de México	Gustavo A. Madero	Gustavo A. Madero	PROLONGACION ORQUÍDEAS COLONIA MALACATES, 07119 GUSTAVO A. MADERO, GUSTAVO A. MADERO CIUDAD DE MÉXICO ENTRE CERRADA ORQUÍDEAS Y CALLE PINO, SE ENCUENTRA ENTRE CALLE PINO Y SEGUNDA CERRADA DE ORQUÍDEAS	-99.13140377	19.57806583
2103	DIF190401588266	Ciudad de México	Gustavo A. Madero	Gustavo A. Madero	CALLE AMAPOLAS COLONIA MALACATES, 7119 GUSTAVO A. MADERO, GUSTAVO A. MADERO CIUDAD DE MÉXICO ENTRE CALLE ABELARDO RODRÍGUEZ Y CALLE SAN PABLO, SE LOCALIZA ENTRE CALLES ABELARDO RODRÍGUEZ Y CALLE SAN PABLO	-99.13315505	19.57708223
2104	DIF190401588279	Ciudad de México	Gustavo A. Madero	Gustavo A. Madero	CALLE AMAPOLAS COLONIA MALACATES, 07119 GUSTAVO A. MADERO, GUSTAVO A. MADERO CIUDAD DE MÉXICO ENTRE CALLE ABELARDO RODRÍGUEZ Y CALLE SAN PABLO, SE LOCALIZA ENTRE CALLES ABELARDO RODRÍGUEZ Y CALLE SAN PABLO	-99.13315042	19.57709613
2105	DIF190401589223	Ciudad de México	Gustavo A. Madero	Gustavo A. Madero	CERRADA ORQUÍDEAS COLONIA MALACATES, 07119 GUSTAVO A. MADERO, GUSTAVO A. MADERO CIUDAD DE MÉXICO ENTRE CALLE ORQUÍDEAS Y CERRADA SEGUNDA DE ORQUÍDEAS, SE ENCUENTRA ENTRE CALLE ORQUÍDEAS Y SEGUNDA CERRADA DE ORQUÍDEAS	-99.1308685	19.57782332
2106	DIF190401588484	Ciudad de México	Gustavo A. Madero	Gustavo A. Madero	CALLE BARTOLOMÉ TADEO COLONIA 6 DE JUNIO, 07210 GUSTAVO A. MADERO, GUSTAVO A. MADERO CIUDAD DE MÉXICO ENTRE CALLE I GÓMEZ CIPRIANO Y CALLE BENITO QUEZADA, SE ENCUENTRA ENTRE CALLES BENITO QUEZADA E I GÓMEZ CIPRIANO	-99.12618363	19.55040335



#	FOLIO	ESTADO	MUNICIPIO	LOCALIDAD	DIRECCION	LONGITUD	LATITUD
2107	DIF190401588704	Ciudad de México	Gustavo A. Madero	Gustavo A. Madero	AVENIDA TOKIO COLONIA MALACATES, 7119 GUSTAVO A. MADERO, GUSTAVO A. MADERO CIUDAD DE MÉXICO ENTRE CALLE SAN ÁNGEL Y CALLE SAN PEDRO, SE LOCALIZA ENTRE CALLE SAN ÁNGEL Y CALLE SAN PEDRO	-99.13472756	19.57632788
2108	DIF190101513937	Ciudad de México	Álvaro Obregón	Álvaro Obregón	Calle 10 10, Tolteca, 01150 Ciudad de México, CDMX, México	-99.19448376	19.39001982
2109	DIF190401585017	Ciudad de México	Gustavo A. Madero	Gustavo A. Madero	CALLE PRIMAVERA COLONIA MALACATES, 7119 GUSTAVO A. MADERO, GUSTAVO A. MADERO CIUDAD DE MÉXICO ENTRE AVENIDA TOKIO Y , SE LOCALIZA SOBRE AVENIDA TOKIO	-99.13542731	19.57566421
2110	DIF190401584874	Ciudad de México	Gustavo A. Madero	Gustavo A. Madero	CALLE BINGUINEROS COLONIA MALACATES, 7119 GUSTAVO A. MADERO, GUSTAVO A. MADERO CIUDAD DE MÉXICO ENTRE CALLE SAN MIGUEL Y CALLE PRIMERA DE ORQUÍDEA, SE ENCUENTRA ENTRE CALLE SAN MIGUEL Y PRIMERA DE ORQUÍDEAS	-99.13014526	19.57930822
2111	DIF190401588811	Ciudad de México	Gustavo A. Madero	Gustavo A. Madero	PROLONGACION PRIMERA CERRADA DE ORQUÍDEAS COLONIA AMPLIACIÓN MALACATES, 7119 GUSTAVO A. MADERO, GUSTAVO A. MADERO CIUDAD DE MÉXICO ENTRE CERRADA PRIMERA DE ORQUÍDEAS Y CALLE PI, SE LOCALIZA ENTRE CALLE PRIMERA DE ORQUÍDEAS Y CALLE CALLE JAZMÍN INTERIOR SN COLONIA BELÉM DE LAS FLORES, 584 ÁLVARO OBREGÓN, ÁLVARO OBREGÓN CIUDAD DE MÉXICO ENTRE CALLE JACARANDAS Y CALLE CÁÑAMO, CALLE EL ROSAL A UNA CUADRA DEL CECYT 4 LÁZARO CÁRDENAS EN AVENIDA CONSTITUY	-99.13169446	19.5782384
2112	DIF190401584777	Ciudad de México	Álvaro Obregón	Álvaro Obregón	CALLE CALLE JAZMÍN INTERIOR SN COLONIA BELÉM DE LAS FLORES, 584 ÁLVARO OBREGÓN, ÁLVARO OBREGÓN CIUDAD DE MÉXICO ENTRE CALLE JACARANDAS Y CALLE CÁÑAMO, CALLE EL ROSAL A UNA CUADRA DEL CECYT 4 LÁZARO CÁRDENAS EN AVENIDA CONSTITUY	-99.21256989	19.39860306
2113	DIF190401589100	Ciudad de México	Gustavo A. Madero	Gustavo A. Madero	CALLE CLAVELES COLONIA MALACATES, 7119 GUSTAVO A. MADERO, GUSTAVO A. MADERO CIUDAD DE MÉXICO ENTRE CALLE GALEANA Y CALLE DE LAS ROSAS, SE LOCALIZA ENTRE CALLE GALEANA Y CALLE DE LAS ROSAS	-99.12794157	19.57702509
2114	DIF190201531882	Ciudad de México	Coyoacán	Coyoacán	CALZADA TAXQUEÑA INTERIOR COLONIA SAN FRANCISCO CULHUACÁN BARRIO DE LA MAGDALENA, 04260 COYOACÁN, COYOACÁN CIUDAD DE MÉXICO ENTRE AVENIDA CANAL NACIONAL Y CALLE 16 DE SEPTIEMBRE, SE LOCALIZA SOBRE AV CANAL NACIONAL Y CALLE 16 D	-99.11533543	19.33922502
2115	DIF190401588302	Ciudad de México	Gustavo A. Madero	Gustavo A. Madero	CALLE AMAPOLAS COLONIA MALACATES, 07119 GUSTAVO A. MADERO, GUSTAVO A. MADERO CIUDAD DE MÉXICO ENTRE CALLE ABELARDO RODRÍGUEZ Y CALLE SAN PABLO, SE ENCUENTRA ENTRE CALLE ABELARDO RODRÍGUEZ Y SAN PABLO	-99.13314926	19.57709643
2116	DIF190401588310	Ciudad de México	Gustavo A. Madero	Gustavo A. Madero	CALLE AMAPOLAS COLONIA MALACATES, 7119 GUSTAVO A. MADERO, GUSTAVO A. MADERO CIUDAD DE MÉXICO ENTRE CALLE ABELARDO RODRÍGUEZ Y CALLE SAN PABLO, SE LOCALIZA ENTRE CALLES ABELARDO RODRÍGUEZ Y CALLE SAN PABLO	-99.13322984	19.57713151
2117	DIF190401588370	Ciudad de México	Gustavo A. Madero	Gustavo A. Madero	CALLE DEL ROSAL COLONIA MALACATES, 07119 GUSTAVO A. MADERO, GUSTAVO A. MADERO CIUDAD DE MÉXICO ENTRE AVENIDA TOKIO Y CALLE SAN PABLO, SE LOCALIZA ENTRE AVENIDA TOKIO Y CALLE SAN PABLO	-99.13309678	19.57756113
2118	DIF190401588393	Ciudad de México	Gustavo A. Madero	Gustavo A. Madero	CALLE DEL ROSAL COLONIA MALACATES, 07119 GUSTAVO A. MADERO, GUSTAVO A. MADERO CIUDAD DE MÉXICO ENTRE AVENIDA TOKIO Y CALLE SAN PABLO, SE ENCUENTRA ENTRE CALLES SAN PABLO Y AV TOKIO	-99.13273399	19.57741043
2119	DIF190401588592	Ciudad de México	Gustavo A. Madero	Gustavo A. Madero	CALLE PRIMERA CERRADA DE ORQUÍDEAS COLONIA AMPLIACIÓN MALACATES, 07119 GUSTAVO A. MADERO, GUSTAVO A. MADERO CIUDAD DE MÉXICO ENTRE CALLE ORQUÍDEAS Y CALLE SAUCES, SE LOCALIZA ENTRE CALLE ORQUÍDEAS Y CALLE SAUCES	-99.13055136	19.5781727
2120	DIF190401588734	Ciudad de México	Gustavo A. Madero	Gustavo A. Madero	PROLONGACION ORQUÍDEAS COLONIA AMPLIACIÓN MALACATES, 07119 GUSTAVO A. MADERO, GUSTAVO A. MADERO CIUDAD DE MÉXICO ENTRE CERRADA ORQUÍDEAS Y CALLE PINO, SE ENCUENTRA ENTRE CALLES 1RA CERRADA DE ORQUÍDEAS Y CALLE PINO	-99.13142356	19.57807408
2121	DIF190401588756	Ciudad de México	Gustavo A. Madero	Gustavo A. Madero	CALLE TULIPANES COLONIA AMPLIACIÓN MALACATES, 07119 GUSTAVO A. MADERO, GUSTAVO A. MADERO CIUDAD DE MÉXICO ENTRE CALLE DE LAS PALMAS Y CALLE A, SE LOCALIZA ENTRE CALLE DE LAS PALMAS Y CALLE AZUCENAS	-99.12927195	19.57698494
2122	DIF190401589074	Ciudad de México	Gustavo A. Madero	Gustavo A. Madero	CALLE GALEANA COLONIA AMPLIACIÓN MALACATES, 07119 GUSTAVO A. MADERO, GUSTAVO A. MADERO CIUDAD DE MÉXICO ENTRE CALLE EMILIANO ZAPATA Y CALLE CLAVELES, SE ENCUENTRA ENTRE CALLE EMILIANO ZAPATA Y CLAVELES	-99.12807947	19.57661002
2123	DIF190401589077	Ciudad de México	Gustavo A. Madero	Gustavo A. Madero	CALLE GALEANA COLONIA AMPLIACIÓN MALACATES, 7119 GUSTAVO A. MADERO, GUSTAVO A. MADERO CIUDAD DE MÉXICO ENTRE CALLE EMILIANO ZAPATA Y CALLE C, SE LOCALIZA ENTRE CALLE EMILIANO ZAPATA Y CALLE CLAVELES	-99.12809714	19.57656586
2124	DIF190401589086	Ciudad de México	Gustavo A. Madero	Gustavo A. Madero	PROLONGACION ORQUÍDEAS BARRIO AMPLIACIÓN MALACATES, 07119 GUSTAVO A. MADERO, GUSTAVO A. MADERO CIUDAD DE MÉXICO ENTRE CERRADA PRIMERA DE ORQUÍDEAS Y CALLE PINO, SE ENCUENTRA ENTRE PRIMERA CERRADA DE ORQUÍDEAS Y CALLE PINO	-99.13141108	19.57810856

#	FOLIO	ESTADO	MUNICIPIO	LOCALIDAD	DIRECCION	LONGITUD	LATITUD
2125	DIF190401589135	Ciudad de México	Gustavo A. Madero	Gustavo A. Madero	CALLE CLAVELES COLONIA MALACATES, 07119 GUSTAVO A. MADERO, GUSTAVO A. MADERO CIUDAD DE MÉXICO ENTRE CALLE GALEANA Y CALLE DE LAS ROSAS, SE LOCALIZA ENTRE CALLE GALEANA Y CALLE DE LAS ROSAS	-99.12794694	19.57709636
2126	DIF190401589152	Ciudad de México	Gustavo A. Madero	Gustavo A. Madero	CALLE BLANCA ESTELA PAVÓN COLONIA MALACATES, 07119 GUSTAVO A. MADERO, GUSTAVO A. MADERO CIUDAD DE MÉXICO ENTRE CALLE SAN ÁNGEL Y CALLE SAN PEDRO, SE LOCALIZA ENTRE CALLE SAN ÁNGEL Y CALLE SAN PEDRO	-99.13270923	19.57519781
2127	DIF190401589167	Ciudad de México	Gustavo A. Madero	Gustavo A. Madero	CERRADA PRIMERA DE ORQUÍDEAS COLONIA AMPLIACIÓN MALACATES, 07119 GUSTAVO A. MADERO, GUSTAVO A. MADERO CIUDAD DE MÉXICO ENTRE CALLE ORQUÍDEAS Y CALLE S, SE LOCALIZA ENTRE CALLE ORQUÍDEAS Y CALLE SAUCES	-99.13053136	19.57822355
2128	DIF190401589182	Ciudad de México	Gustavo A. Madero	Gustavo A. Madero	CALLE CITLALMINA COLONIA TLACAÉLEL, 07164 GUSTAVO A. MADERO, GUSTAVO A. MADERO CIUDAD DE MÉXICO ENTRE CALLE CITLALMINA Y CALLE H, SE LOCALIZA ENTRE CALLE CITLALMINA Y CALLE HIEDRA	-99.145521	19.55892875
2129	DIF190401589216	Ciudad de México	Gustavo A. Madero	Gustavo A. Madero	CALLE PALMA CASTILLA COLONIA MALACATES, 07119 GUSTAVO A. MADERO, GUSTAVO A. MADERO CIUDAD DE MÉXICO ENTRE CALLE MIRADOR Y CALLE DIVISIÓN DEL NORTE, SE ENCUENTRA ENTRE CALLES MIRADOR Y DIVISIÓN DEL NORTE	-99.13079537	19.57358854
2130	DIF190401589286	Ciudad de México	Gustavo A. Madero	Gustavo A. Madero	CALLE POCITOS COLONIA TLALPEXCO, 07180 GUSTAVO A. MADERO, GUSTAVO A. MADERO CIUDAD DE MÉXICO ENTRE ANDADOR CEREZO Y ANDADOR TEPOZALES, SE ENCUENTRA ENTRE ANDADORES CEREZO Y TEPOZALES	-99.12550464	19.54333636
2131	DIF190401589422	Ciudad de México	Gustavo A. Madero	Gustavo A. Madero	CERRADA DEL REFUGIO COLONIA LA CRUZ, 07070 GUSTAVO A. MADERO, GUSTAVO A. MADERO CIUDAD DE MÉXICO ENTRE CALLE TRES Y CALLE BAS, SE ENCUENTRA ENTRE CALLES TRES Y BASÍLICA	-99.10127322	19.4913805
2132	DIF190401589562	Ciudad de México	Gustavo A. Madero	Gustavo A. Madero	PROLONGACION JUVENTINO ROSAS COLONIA FORESTAL II, 07144 GUSTAVO A. MADERO, GUSTAVO A. MADERO CIUDAD DE MÉXICO ENTRE AVENIDA MIGUEL LERDO DE TEJADA Y CALLE FANNY SCHILLER, SE ENCUENTRA ENTRE AVENIDA MIGUEL LERDO DE TEJADA Y CAL	-99.13300391	19.56126815
2133	DIF190401589633	Ciudad de México	Gustavo A. Madero	Gustavo A. Madero	CALLE AZUCENA COLONIA FORESTAL, 07140 GUSTAVO A. MADERO, GUSTAVO A. MADERO CIUDAD DE MÉXICO ENTRE CALLE JOSÉ ALFREDO JIMÉNEZ Y CALLE JOSÉ MOJICA, SE LOCALIZA ENTRE CALLES JOSÉ ALFREDO JIMÉNEZ Y JOSÉ MOJICA	-99.1290681	19.56711609
2134	DIF190401589652	Ciudad de México	Gustavo A. Madero	Gustavo A. Madero	CALLE JOSÉ ALFREDO JIMÉNEZ COLONIA FORESTAL, 3680 GUSTAVO A. MADERO, GUSTAVO A. MADERO CIUDAD DE MÉXICO ENTRE CALLE VIOLETA Y CALLE BAJADA DE LA PRADERA, SE ENCUENTRA ENTRE CALLES VIOLETA Y BAJADA DE LA PRADERA	-99.12955795	19.56719323
2135	DIF190401589818	Ciudad de México	Gustavo A. Madero	Gustavo A. Madero	CALLE CANDELARIA BARRIO CANDELARIA TICOMÁN, 07310 GUSTAVO A. MADERO, GUSTAVO A. MADERO CIUDAD DE MÉXICO ENTRE CALLE CANTERITAS Y AVENIDA C, SE ENCUENTRA ENTRE CALLE CANTERITAS Y AVENIDA CHIQUIHUIITE	-99.13542039	19.52084542
2136	DIF190401663468	Ciudad de México	Tlalpan	San Miguel Topilejo	CALLE CAMINO ANTIGUO A CUERNAVACA PUEBLO SAN MIGUEL TOPILEJO, 14500 SAN MIGUEL TOPILEJO, TLALPAN CIUDAD DE MÉXICO ENTRE CALLE SANTA CRUZ Y CALLE XAXALCO, EL PROYECTO SE REALIZARA EN CAMINO A ANTIGUO CUERNAVACA A TRES CUADRAS	-99.14165223	19.19687904
2137	DIF190401584854	Ciudad de México	Gustavo A. Madero	Gustavo A. Madero	CALLE BINGUINEROS COLONIA MALACATES, 7119 GUSTAVO A. MADERO, GUSTAVO A. MADERO CIUDAD DE MÉXICO ENTRE CALLE SAN MIGUEL Y CALLE PRIMERA DE ORQUIDEA, SE ENCUENTRA ENTRE CALLE SAN MIGUEL Y PRIMERA DE ORQUÍDEAS	-99.13068572	19.579166
2138	DIF190401584884	Ciudad de México	Gustavo A. Madero	Gustavo A. Madero	CALLE BINGUINEROS COLONIA MALACATES, 7119 GUSTAVO A. MADERO, GUSTAVO A. MADERO CIUDAD DE MÉXICO ENTRE CALLE SAN MIGUEL Y CALLE PRIMERA DE ORQUIDEA, SE ENCUENTRA ENTRE CALLE SAN MIGUEL Y PRIMERA DE ORQUÍDEA	-99.13021048	19.57934092
2139	DIF190401584927	Ciudad de México	Gustavo A. Madero	Gustavo A. Madero	CERRADA BINGUINEROS COLONIA MALACATES, 7119 GUSTAVO A. MADERO, GUSTAVO A. MADERO CIUDAD DE MÉXICO ENTRE CALLE SAN MIGUEL Y CALLE BINGUINEROS, SE ENCUENTRA ENTRE CALLE SAN MIGUEL Y BINGUINEROS	-99.13067242	19.57935876
2140	DIF190401584964	Ciudad de México	Gustavo A. Madero	Gustavo A. Madero	CALLE PRIMAVERA COLONIA MALACATES, 7119 GUSTAVO A. MADERO, GUSTAVO A. MADERO CIUDAD DE MÉXICO ENTRE AVENIDA TOKIO Y, SE LOCALIZA ENTRE AVENIDA TOKIO	-99.13510306	19.57558556
2141	DIF190401584983	Ciudad de México	Gustavo A. Madero	Gustavo A. Madero	CALLE PRIMAVERA COLONIA MALACATES, 7119 GUSTAVO A. MADERO, GUSTAVO A. MADERO CIUDAD DE MÉXICO ENTRE AVENIDA TOKIO Y, SE LOCALIZA ENTRE AVENIDA TOKIO	-99.13524971	19.57560072
2142	DIF190401585002	Ciudad de México	Gustavo A. Madero	Gustavo A. Madero	CALLE PRIMAVERA COLONIA MALACATES, 7119 GUSTAVO A. MADERO, GUSTAVO A. MADERO CIUDAD DE MÉXICO ENTRE AVENIDA TOKIO Y, SE LOCALIZA SOBRE AVENIDA TOKIO	-99.13526592	19.57561114

#	FOLIO	ESTADO	MUNICIPIO	LOCALIDAD	DIRECCION	LONGITUD	LATITUD
2143	DIF190401585004	Ciudad de México	Gustavo A. Madero	Gustavo A. Madero	CALLE PRIMAVERA COLONIA MALACATES, 7119 GUSTAVO A. MADERO, GUSTAVO A. MADERO CIUDAD DE MÉXICO ENTRE AVENIDA TOKIO Y , SE LOCALIZA ENTRE AVENIDA TOKIO	-99.13544551	19.5756361
2144	DIF190401585009	Ciudad de México	Gustavo A. Madero	Gustavo A. Madero	CALLE PRIMAVERA COLONIA MALACATES, 7119 GUSTAVO A. MADERO, GUSTAVO A. MADERO CIUDAD DE MÉXICO ENTRE AVENIDA TOKIO Y , SE LOCALIZA ENTRE AVENIDA TOKIO	-99.13526581	19.57561588
2145	DIF190401585092	Ciudad de México	Gustavo A. Madero	Gustavo A. Madero	CALLE PRIMAVERA COLONIA MALACATES, 7119 GUSTAVO A. MADERO, GUSTAVO A. MADERO CIUDAD DE MÉXICO ENTRE AVENIDA TOKIO Y , SE LOCALIZA ENTRE AVENIDA TOKIO	-99.13539075	19.57562483
2146	DIF190401583120	Ciudad de México	Gustavo A. Madero	Gustavo A. Madero	CALLE VILLA GUSTAVO A MADERO INTERIOR COLONIA VILLA GUSTAVO A. MADERO, 3624 GUSTAVO A. MADERO, GUSTAVO A. MADERO CIUDAD DE MÉXICO ENTRE CALLE FERROCARRIL HIDALGO Y CERRADA FRANCISCO MORENO, CALLE VILLA GUSTAVO A MADERO INTER	-99.10749669	19.48045746
2147	DIF190401585007	Ciudad de México	Gustavo A. Madero	Gustavo A. Madero	CALLE PRIMAVERA COLONIA MALACATES, 7119 GUSTAVO A. MADERO, GUSTAVO A. MADERO CIUDAD DE MÉXICO ENTRE AVENIDA TOKIO Y , SE LOCALIZA ENTRE AVENIDA TOKIO	-99.1352481	19.57561588
2148	DIF190401585029	Ciudad de México	Gustavo A. Madero	Gustavo A. Madero	CALLE PRIMAVERA COLONIA MALACATES, 7119 GUSTAVO A. MADERO, GUSTAVO A. MADERO CIUDAD DE MÉXICO ENTRE AVENIDA TOKIO Y , SE LOCALIZA ENTRE AVENIDA TOKIO	-99.13534495	19.57564633
2149	DIF190101504291	Ciudad de México	Gustavo A. Madero	Gustavo A. Madero	CALLE JUAN DIEGO INTERIOR COLONIA VILLA GUSTAVO A. MADERO, 07050 GUSTAVO A. MADERO, GUSTAVO A. MADERO CIUDAD DE MÉXICO ENTRE CALLE FRAY JUAN DE ZUMARRAGA Y CALLE GARRIDO, CALZADA DE LOS MISTERIOS LADO NORTE FRAY JUAN ZUMARRAGA Y	-99.11869403	19.48355926
2150	DIF190401588047	Ciudad de México	Gustavo A. Madero	Gustavo A. Madero	CALLE AMAPOLAS COLONIA MALACATES, 07119 GUSTAVO A. MADERO, GUSTAVO A. MADERO CIUDAD DE MÉXICO ENTRE CALLE ABELARDO RODRÍGUEZ Y CALLE SAN PABLO, ENTRE CALLE ABELARDO RODRÍGUEZ Y SAN PABLO	-99.13317912	19.57708645
2151	DIF190401588350	Ciudad de México	Gustavo A. Madero	Gustavo A. Madero	CALLE AMAPOLAS COLONIA MALACATES, 7119 GUSTAVO A. MADERO, GUSTAVO A. MADERO CIUDAD DE MÉXICO ENTRE CALLE ABELARDO RODRÍGUEZ Y CALLE SAN PABLO, SE LOCALIZA ENTRE CALLES ABELARDO RODRÍGUEZ Y CALLE SAN PABLO	-99.13317504	19.57709998
2152	DIF190401588359	Ciudad de México	Gustavo A. Madero	Gustavo A. Madero	CALLE DEL ROSAL COLONIA MALACATES, 07119 GUSTAVO A. MADERO, GUSTAVO A. MADERO CIUDAD DE MÉXICO ENTRE AVENIDA TOKIO Y CALLE SAN PABLO, SE ENCUENTRA ENTRE CALLE SAN PABLO Y AV TOKIO	-99.13294373	19.57749037
2153	DIF190401588390	Ciudad de México	Gustavo A. Madero	Gustavo A. Madero	CALLE DEL ROSAL COLONIA MALACATES, 07119 GUSTAVO A. MADERO, GUSTAVO A. MADERO CIUDAD DE MÉXICO ENTRE AVENIDA TOKIO Y CALLE SAN PABLO, SE LOCALIZA ENTRE AVENIDA TOKIO Y CALLE SAN PABLO	-99.1329573	19.57748561
2154	DIF190401588392	Ciudad de México	Gustavo A. Madero	Gustavo A. Madero	CALLE DEL ROSAL COLONIA MALACATES, 07119 GUSTAVO A. MADERO, GUSTAVO A. MADERO CIUDAD DE MÉXICO ENTRE AVENIDA TOKIO Y CALLE SAN PABLO, SE ENCUENTRA ENTRE CALLES SAN PABLO Y AV TOKIO	-99.13271289	19.57739254
2155	DIF190401588440	Ciudad de México	Gustavo A. Madero	Gustavo A. Madero	CALLE FUJIYAMA COLONIA MALACATES, 07119 GUSTAVO A. MADERO, GUSTAVO A. MADERO CIUDAD DE MÉXICO ENTRE CALLE ATLACOMULCO Y CALLE LÁZARO CÁRDENAS, SE LOCALIZA ENTRE CALLE ATLACOMULCO Y CALLE LÁZARO CÁRDENAS	-99.13560196	19.57248148
2156	DIF190401588458	Ciudad de México	Gustavo A. Madero	Gustavo A. Madero	AVENIDA TLACAÉLEL COLONIA TLACAÉLEL, 07164 GUSTAVO A. MADERO, GUSTAVO A. MADERO CIUDAD DE MÉXICO ENTRE CALLE QUETZALCÓATL Y CALLE HIEDRA, SE ENCUENTRA ENTRE CALLES QUETZALCÓATL Y HIEDRA	-99.14333997	19.55972353
2157	DIF190401589012	Ciudad de México	Gustavo A. Madero	Gustavo A. Madero	CALLE LA CAÑADA COLONIA MALACATES, 07119 GUSTAVO A. MADERO, GUSTAVO A. MADERO CIUDAD DE MÉXICO ENTRE AVENIDA AQUILES SERDÁN Y CALLE EL MORRAL, SE LOCALIZA ENTRE AVENIDA AQUILES SERDÁN Y CALLE EL MORRAL	-99.12728845	19.57524624
2158	DIF190401589048	Ciudad de México	Gustavo A. Madero	Gustavo A. Madero	CERRADA DEL NOPAL COLONIA AMPLIACIÓN MALACATES, 07119 GUSTAVO A. MADERO, GUSTAVO A. MADERO CIUDAD DE MÉXICO ENTRE CALLE AMAPOLAS Y CALLE SAN MIGUEL, SE ENCUENTRA ENTRE CALLE AMAPOLAS Y SAN MIGUEL	-99.1304982	19.57604119
2159	DIF190401589092	Ciudad de México	Gustavo A. Madero	Gustavo A. Madero	CALLE BLANCA ESTELA PAVÓN COLONIA MALACATES, 07119 GUSTAVO A. MADERO, GUSTAVO A. MADERO CIUDAD DE MÉXICO ENTRE CALLE SAN ÁNGEL Y CALLE SAN PEDRO, SE ENCUENTRA ENTRE CALLE SAN ÁNGEL Y SAN PEDRO	-99.13274237	19.57516251
2160	DIF190401589168	Ciudad de México	Gustavo A. Madero	Gustavo A. Madero	CERRADA ORQUÍDEAS COLONIA AMPLIACIÓN MALACATES, 07119 GUSTAVO A. MADERO, GUSTAVO A. MADERO CIUDAD DE MÉXICO ENTRE CALLE ORQUÍDEAS Y CALLE SAUCES, SE ENCUENTRA ENTRE CALLES ORQUÍDEAS Y SAUCES	-99.1305297	19.57822861
2161	DIF190401589187	Ciudad de México	Gustavo A. Madero	Gustavo A. Madero	AVENIDA TLACAÉLEL COLONIA TLACAÉLEL, 07164 GUSTAVO A. MADERO, GUSTAVO A. MADERO CIUDAD DE MÉXICO ENTRE CALLE COMETA Y CALLE HIEDRA, SE ENCUENTRA ENTRE CALLES HIEDRA Y COMETA	-99.14260504	19.56081285

#	FOLIO	ESTADO	MUNICIPIO	LOCALIDAD	DIRECCION	LONGITUD	LATITUD
2162	DIF190201547141	Ciudad de México	Miguel Hidalgo	Miguel Hidalgo	CALLE SAN DIEGO OCOYAC INTERIOR COLONIA SAN DIEGO OCOYOACAC, 11290 MIGUEL HIDALGO, MIGUEL HIDALGO CIUDAD DE MÉXICO ENTRE CALLE GOLFO DE TEHUANTEPEC Y CALLE CAÑITO, CALLE SAN DIEGO OCOYAC INTERIOR COLONIA SAN DIEGO OCOYOACAC, C	-99.19148511	19.46221874
2163	DIF190401589196	Ciudad de México	Gustavo A. Madero	Gustavo A. Madero	AVENIDA TLACAÉLEL COLONIA TLACAÉLEL, 07164 GUSTAVO A. MADERO, GUSTAVO A. MADERO CIUDAD DE MÉXICO ENTRE CALLE HIEDRA Y CALLE COMETA, SE ENCUENTRA ENTRE CALLES HIEDRA Y COMETA	-99.14257449	19.5608475
2164	DIF190401589209	Ciudad de México	Gustavo A. Madero	Gustavo A. Madero	CALLE LOMA DE LA LUNA COLONIA VISTA HERMOSA, 07187 GUSTAVO A. MADERO, GUSTAVO A. MADERO CIUDAD DE MÉXICO ENTRE CALLE VISTA HERMOSA Y CALLE B, SE LOCALIZA ENTRE CALLE VISTA HERMOSA Y AVENIDA BRECHA CERRO DEL CHIQUIHUIE	-99.12206003	19.54782802
2165	DIF190401589242	Ciudad de México	Gustavo A. Madero	Gustavo A. Madero	CERRADA JOSÉ AVILÉS COLONIA MALACATES, 07119 GUSTAVO A. MADERO, GUSTAVO A. MADERO CIUDAD DE MÉXICO ENTRE CALLE BARRANCA DEL COBRE Y AVENIDA SAN MIGUEL, SE ENCUENTRA ENTRE CALLES BARRANCA DEL COBRE Y AVENIDA SAN MIGUEL COLONIA	-99.13429066	19.56502969
2166	DIF190401589262	Ciudad de México	Gustavo A. Madero	Gustavo A. Madero	CALLE MOCTEZUMA COLONIA TLACAÉLEL, 3700 GUSTAVO A. MADERO, GUSTAVO A. MADERO CIUDAD DE MÉXICO ENTRE AVENIDA CITLALI Y CALLE AXAYÁCATL, SE ENCUENTRA ENTRE AVENIDA CITLALI Y CALLE AXAYÁCATL	-99.1456841	19.55860748
2167	DIF190401589280	Ciudad de México	Gustavo A. Madero	Gustavo A. Madero	CALLE BRISAS COLONIA MALACATES, 07119 GUSTAVO A. MADERO, GUSTAVO A. MADERO CIUDAD DE MÉXICO ENTRE CALLE ABELARDO RODRIGUEZ Y CALLE SAN PABLO, SE ENCUENTRA ENTRE CALLE ABELARDO RODRÍGUEZ Y SAN PABLO	-99.13361446	19.57677078
2168	DIF190401589407	Ciudad de México	Gustavo A. Madero	Gustavo A. Madero	CERRADA ADOLFO FLORES COLONIA LA CRUZ, 07070 GUSTAVO A. MADERO, GUSTAVO A. MADERO CIUDAD DE MÉXICO ENTRE CALLE ADOLFO FLORES Y CALLE P, SE LOCALIZA ENTRE CALLES ADOLFO FLORES Y PEDRO SÁNCHEZ	-99.1038472	19.49371517
2169	DIF190401589494	Ciudad de México	Gustavo A. Madero	Gustavo A. Madero	CERRADA DEL REFUGIO COLONIA LA CRUZ, 07070 GUSTAVO A. MADERO, GUSTAVO A. MADERO CIUDAD DE MÉXICO ENTRE CALLE TRES Y CALLE BASÍLICA, SE LOCALIZA ENTRE CALLES TRES Y BASÍLICA	-99.10126432	19.49139272
2170	DIF190401589516	Ciudad de México	Gustavo A. Madero	Gustavo A. Madero	PROLONGACION APANGO COLONIA GENERAL FELIPE BERRIOZABAL, 07180 GUSTAVO A. MADERO, GUSTAVO A. MADERO CIUDAD DE MÉXICO ENTRE CERRADA CUARTA APANGO Y CERRADA QUINTA APANGO, SE ENCUENTRA ENTRE CUARTA Y QUINTA CERRADA DE APANGO	-99.12981984	19.55517607
2171	DIF190401589524	Ciudad de México	Gustavo A. Madero	Gustavo A. Madero	PROLONGACION APANGO COLONIA GENERAL FELIPE BERRIOZABAL, 07180 GUSTAVO A. MADERO, GUSTAVO A. MADERO CIUDAD DE MÉXICO ENTRE CERRADA CUARTA Y CERRADA QUINTA, SE ENCUENTRA ENTRE CUARTA Y QUINTA CERRADA DE APANGO	-99.12979717	19.55515059
2172	DIF190401589621	Ciudad de México	Gustavo A. Madero	Gustavo A. Madero	CALLE AZUCENA COLONIA FORESTAL, 07140 GUSTAVO A. MADERO, GUSTAVO A. MADERO CIUDAD DE MÉXICO ENTRE CALLE JOSÉ ALFREDO JIMÉNEZ Y CALLE J, SE LOCALIZA ENTRE CALLES JOSÉ ALFREDO JIMÉNEZ Y JOSÉ MOJICA	-99.12906274	19.56711356
2173	DIF190401589647	Ciudad de México	Gustavo A. Madero	Gustavo A. Madero	CALLE JOSÉ ALFREDO JIMÉNEZ COLONIA FORESTAL, 3680 GUSTAVO A. MADERO, GUSTAVO A. MADERO CIUDAD DE MÉXICO ENTRE CALLE VIOLETA Y CALLE BAJADA DE LA PRADERA, SE ENCUENTRA ENTRE CALLES VIOLETA Y BAJADA DE LA PRADERA	-99.12956245	19.56720628
2174	DIF190101511050	Ciudad de México	La Magdalena Contreras	La Magdalena Contreras	Calle Alvaro Obregon 20, Magdalena Contreras, BARRANCA SECA, 10580 Ciudad de México, CDMX, México	-99.24151361	19.30489599
2175	DIF190101513977	Ciudad de México	Álvaro Obregón	Álvaro Obregón	Calle 10 10, Tolteca, 01150 Ciudad de México, CDMX, México	-99.19452667	19.38981742
2176	DIF190401584760	Ciudad de México	Gustavo A. Madero	Gustavo A. Madero	CALLE SEGUNDA ORQUÍDEA COLONIA MALACATES, 7119 GUSTAVO A. MADERO, GUSTAVO A. MADERO CIUDAD DE MÉXICO ENTRE CALLE PRIMERA DE ORQUÍDEAS Y CALLE BINGUINEROS, SE LOCALIZA ENTRE CALLE PRIMERA DE ORQUÍDEAS Y CALLE BINGUINEROS	-99.1313471	19.57806217
2177	DIF190401584832	Ciudad de México	Gustavo A. Madero	Gustavo A. Madero	CALLE BINGUINEROS COLONIA MALACATES, 7119 GUSTAVO A. MADERO, GUSTAVO A. MADERO CIUDAD DE MÉXICO ENTRE CALLE SAN MIGUEL Y CALLE PRIMERA DE ORQUÍDEA, SE LOCALIZA ENTRE CALLE SAN MIGUEL Y CALLE PRIMERA DE ORQUÍDEA	-99.13065241	19.57918422
2178	DIF190401584863	Ciudad de México	Gustavo A. Madero	Gustavo A. Madero	CALLE BINGUINEROS COLONIA MALACATES, 7119 GUSTAVO A. MADERO, GUSTAVO A. MADERO CIUDAD DE MÉXICO ENTRE CALLE SAN MIGUEL Y CALLE PRIMERA DE ORQUÍDEA, SE LOCALIZA ENTRE CALLE SAN MIGUEL Y CALLE PRIMERA DE ORQUÍDEA	-99.13061202	19.57920296
2179	DIF190401584871	Ciudad de México	Gustavo A. Madero	Gustavo A. Madero	CALLE BINGUINEROS COLONIA MALACATES, 7119 GUSTAVO A. MADERO, GUSTAVO A. MADERO CIUDAD DE MÉXICO ENTRE CALLE SAN MIGUEL Y CALLE PRIMERA DE ORQUÍDEA, SE ENCUENTRA ENTRE CALLE SAN MIGUEL Y PRIMERA DE ORQUÍDEAS	-99.13049666	19.57925057

#	FOLIO	ESTADO	MUNICIPIO	LOCALIDAD	DIRECCION	LONGITUD	LATITUD
2180	DIF190401585013	Ciudad de México	Gustavo A. Madero	Gustavo A. Madero	CALLE PRIMAVERA COLONIA MALACATES, 7119 GUSTAVO A. MADERO, GUSTAVO A. MADERO CIUDAD DE MÉXICO ENTRE AVENIDA TOKIO Y , SE LOCALIZA ENTRE AVENIDA TOKIO	-99.13532482	19.57562176
2181	DIF190401585091	Ciudad de México	Gustavo A. Madero	Gustavo A. Madero	CALLE PRIMAVERA COLONIA MALACATES, 7119 GUSTAVO A. MADERO, GUSTAVO A. MADERO CIUDAD DE MÉXICO ENTRE AVENIDA TOKIO Y , SE LOCALIZA SOBRE AVENIDA TOKIO	-99.13535663	19.5756707
2182	DIF190401585319	Ciudad de México	Álvaro Obregón	Álvaro Obregón	CALLE CALLES YUNCAS CAYAPOS, TAPUYAS, ARAUCANOS, ATACAMENOS, PUQUINAS, QUECHUAS, PATAGONES, CACHALQUIES, TEHUELCHES Y CDA FUEGUINOS INTERIOR SN COLONIA TLACUITLAPA 2DO REACOMODO, 920 ÁLVARO OBREGÓN, ÁLVARO OBREGÓN CIUDAD DE MÉXICO	-99.23424633	19.35418623
2183	DIF190401585704	Ciudad de México	La Magdalena Contreras	La Magdalena Contreras	CALLE ROBLE INTERIOR S/N COLONIA EL TANQUE, 10320 LA MAGDALENA CONTRERAS, LA MAGDALENA CONTRERAS CIUDAD DE MÉXICO ENTRE CALLE MARGARITAS Y CALLE ASTILLEROS, TOMAR AVENIDA SAN BERNABE HASTA ENCONTRAR CALLE ASTILLEROS	-99.26331215	19.31355033
2184	DIF190401587946	Ciudad de México	Gustavo A. Madero	Gustavo A. Madero	AVENIDA TOKIO COLONIA MALACATES, 7119 GUSTAVO A. MADERO, GUSTAVO A. MADERO CIUDAD DE MÉXICO ENTRE CALLE SAN ÁNGEL Y CALLE PRIMAVERA, SE LOCALIZA ENTRE CALLE SAN ÁNGEL Y CALLE PRIMAVERA	-99.13489854	19.57621602
2185	DIF190401587968	Ciudad de México	Gustavo A. Madero	Gustavo A. Madero	CALLE CARMEN SERDÁN COLONIA MALACATES, 07119 GUSTAVO A. MADERO, GUSTAVO A. MADERO CIUDAD DE MÉXICO ENTRE CALLE SAN FELIPE Y CALLE SAN ANTONIO, ENTRE CALLES SAN FELIPE Y SAN ANTONIO	-99.13343073	19.57374421
2186	DIF190401588042	Ciudad de México	Gustavo A. Madero	Gustavo A. Madero	CALLE AMAPOLAS COLONIA MALACATES, 07119 GUSTAVO A. MADERO, GUSTAVO A. MADERO CIUDAD DE MÉXICO ENTRE CALLE ABELARDO RODRÍGUEZ Y CALLE SAN PABLO, SE LOCALIZA ENTRE CALLES ABELARDO RODRÍGUEZ Y CALLE SAN PABLO	-99.13311824	19.57710624
2187	DIF190401588389	Ciudad de México	Gustavo A. Madero	Gustavo A. Madero	CALLE DEL ROSAL COLONIA MALACATES, 07119 GUSTAVO A. MADERO, GUSTAVO A. MADERO CIUDAD DE MÉXICO ENTRE AVENIDA TOKIO Y CALLE SAN PABLO, SE ENCUENTRA ENTRE CALLE SAN PABLO Y AV TOKIO	-99.1330081	19.5774752
2188	DIF190401588502	Ciudad de México	Gustavo A. Madero	Gustavo A. Madero	CALLE BARTOLOMÉ TADEO COLONIA 6 DE JUNIO, 07210 GUSTAVO A. MADERO, GUSTAVO A. MADERO CIUDAD DE MÉXICO ENTRE CALLE BENITO QUEZADA Y CALLE I, SE LOCALIZA ENTRE CALLE BENITO QUEZADA Y CALLE I. GÓMEZ CIPRIANO	-99.12612304	19.5504653
2189	DIF190401588688	Ciudad de México	Gustavo A. Madero	Gustavo A. Madero	AVENIDA TOKIO COLONIA MALACATES, 07119 GUSTAVO A. MADERO, GUSTAVO A. MADERO CIUDAD DE MÉXICO ENTRE CALLE SAN ÁNGEL Y CALLE SAN PEDRO, SE LOCALIZA ENTRE CALLE SAN ÁNGEL Y CALLE SAN PEDRO	-99.13479644	19.5764712
2190	DIF190401588810	Ciudad de México	Gustavo A. Madero	Gustavo A. Madero	PROLONGACION ORQUÍDEAS COLONIA AMPLIACIÓN MALACATES, 07119 GUSTAVO A. MADERO, GUSTAVO A. MADERO CIUDAD DE MÉXICO ENTRE CERRADA PRIMERA DE ORQUÍDEAS Y CALLE PINO, SE ENCUENTRA ENTRE PRIMERA CERRADA DE ORQUÍDEAS Y CALLE PINO	-99.13171527	19.57824093
2191	DIF190401588878	Ciudad de México	Gustavo A. Madero	Gustavo A. Madero	CALLE MARGARITAS COLONIA MALACATES, 7119 GUSTAVO A. MADERO, GUSTAVO A. MADERO CIUDAD DE MÉXICO ENTRE AVENIDA DE LAS PALMAS Y CALLE E, SE LOCALIZA ENTRE AVENIDA DE LAS PALMAS Y CALLE EMILIANO ZAPATA	-99.12865895	19.57641451
2192	DIF190401589018	Ciudad de México	Gustavo A. Madero	Gustavo A. Madero	CALLE LA CAÑADA COLONIA MALACATES, 07119 GUSTAVO A. MADERO, GUSTAVO A. MADERO CIUDAD DE MÉXICO ENTRE AVENIDA AQUILES SERDÁN Y CALLE EL MORRAL, SE LOCALIZA ENTRE AVENIDA AQUILES SERDÁN Y CALLE EL MORRAL	-99.12728796	19.57524387
2193	DIF190401589055	Ciudad de México	Gustavo A. Madero	Gustavo A. Madero	PROLONGACION ORQUÍDEAS COLONIA AMPLIACIÓN MALACATES, 7119 GUSTAVO A. MADERO, GUSTAVO A. MADERO CIUDAD DE MÉXICO ENTRE CERRADA PRIMERA DE ORQUÍDEAS Y CALLE PINO, SE LOCALIZA ENTRE PRIMERA CERRADA DE ORQUÍDEAS Y CALLE PINO	-99.13129647	19.57803423
2194	DIF190401589094	Ciudad de México	Gustavo A. Madero	Gustavo A. Madero	CALLE BLANCA ESTELA PAVÓN COLONIA MALACATES, 07119 GUSTAVO A. MADERO, GUSTAVO A. MADERO CIUDAD DE MÉXICO ENTRE CALLE SAN ÁNGEL Y CALLE S, SE LOCALIZA ENTRE SAN ÁNGEL Y CALLE SAN PEDRO	-99.13272663	19.57518534
2195	DIF190401589226	Ciudad de México	Gustavo A. Madero	Gustavo A. Madero	CERRADA CUARTA DE ORQUÍDEAS COLONIA MALACATES, 7119 GUSTAVO A. MADERO, GUSTAVO A. MADERO CIUDAD DE MÉXICO ENTRE CALLE ORQUÍDEAS Y CERRADA SEGUNDA DE ORQUÍDEAS, SE ENCUENTRA ENTRE CALLES ORQUÍDEAS Y SEGUNDA CERRADA DE ORQUÍDEA	-99.13085658	19.57781895
2196	DIF190401589232	Ciudad de México	Gustavo A. Madero	Gustavo A. Madero	CERRADA JOSÉ AVILÉS COLONIA MALACATES, 07119 GUSTAVO A. MADERO, GUSTAVO A. MADERO CIUDAD DE MÉXICO ENTRE CALLE BARRANCA DEL COBRE Y AVENIDA SAN MIGUEL, SE ENCUENTRA ENTRE CALLES BARRANCA DEL COBRE Y AVENIDA SAN MIGUEL	-99.13432085	19.56502433
2197	DIF190401589235	Ciudad de México	Gustavo A. Madero	Gustavo A. Madero	CERRADA JOSÉ AVILÉS COLONIA MALACATES, 07119 GUSTAVO A. MADERO, GUSTAVO A. MADERO CIUDAD DE MÉXICO ENTRE CALLE BARRANCA DEL COBRE Y AVENIDA SAN MIGUEL, SE LOCALIZA ENTRE CALLE BARRANCA DEL COBRE Y AVENIDA SAN MIGUEL	-99.13422601	19.56499785

#	FOLIO	ESTADO	MUNICIPIO	LOCALIDAD	DIRECCION	LONGITUD	LATITUD
2198	DIF190401589239	Ciudad de México	Gustavo A. Madero	Gustavo A. Madero	CERRADA JOSÉ AVILÉS COLONIA MALACATES, 07119 GUSTAVO A. MADERO, GUSTAVO A. MADERO CIUDAD DE MÉXICO ENTRE CALLE BARRANCA DEL COBRE Y AVENIDA SAN MIGUEL, SE ENCUENTRA ENTRE CALLES BARRANCA DEL COBRE Y AVENIDA SAN MIGUEL	-99.13431774	19.56502458
2199	DIF190401589288	Ciudad de México	Gustavo A. Madero	Gustavo A. Madero	CALLE POCITOS COLONIA TLALPEXCO, 07180 GUSTAVO A. MADERO, GUSTAVO A. MADERO CIUDAD DE MÉXICO ENTRE ANDADOR CEREZO Y ANDADOR TEPO, SE ENCUENTRA ENTRE ANDADORES CEREZO Y TEPOZANES	-99.12555929	19.54336401
2200	DIF190401589326	Ciudad de México	Gustavo A. Madero	Gustavo A. Madero	CALLE DEL TANQUE COLONIA CASTILLO CHICO, 07220 GUSTAVO A. MADERO, GUSTAVO A. MADERO CIUDAD DE MÉXICO ENTRE CALLE PARQUE NACIONAL Y CALLE N, SE LOCALIZA ENTRE CALLE PARQUE NACIONAL Y CALLE NOPALTENCO	-99.13400337	19.5395076
2201	DIF190401589426	Ciudad de México	Gustavo A. Madero	Gustavo A. Madero	CERRADA ADOLFO FLORES COLONIA LA CRUZ, 07070 GUSTAVO A. MADERO, GUSTAVO A. MADERO CIUDAD DE MÉXICO ENTRE CALLE TRES Y CALLE BASÍLICA, SE LOCALIZA ENTRE CALLES TRES Y BASÍLICA	-99.10127654	19.49137659
2202	DIF190401589569	Ciudad de México	Gustavo A. Madero	Gustavo A. Madero	CALLE DIEZ DE MAYO COLONIA FORESTAL, 07140 GUSTAVO A. MADERO, GUSTAVO A. MADERO CIUDAD DE MÉXICO ENTRE CALLE DOCE DE DICIEMBRE Y CALLE PRIMERA DOCE DE DICIEMBRE, SE ENCUENTRA ENTRE CALLES DOCE DE DICIEMBRE Y PRIMERA DOCE DE DI	-99.12905744	19.57366207
2203	DIF190401589573	Ciudad de México	Gustavo A. Madero	Gustavo A. Madero	CALLE DIEZ DE MAYO COLONIA FORESTAL, 07140 GUSTAVO A. MADERO, GUSTAVO A. MADERO CIUDAD DE MÉXICO ENTRE CALLE DOCE DE DICIEMBRE Y CALLE P, SE ENCUENTRA ENTRE CALLES DOCE DE DICIEMBRE Y PRIMERA DOCE DE DICIEMBRE	-99.12905986	19.57366624
2204	DIF190401589592	Ciudad de México	Gustavo A. Madero	Gustavo A. Madero	CALLE DIEZ DE MAYO COLONIA FORESTAL, 07140 GUSTAVO A. MADERO, GUSTAVO A. MADERO CIUDAD DE MÉXICO ENTRE CALLE DOCE DE DICIEMBRE Y CALLE PRIMERA DOCE DE DICIEMBRE, SE ENCUENTRA ENTRE CALLES DOCE DE DICIEMBRE Y PRIMERA DOCE DE DI	-99.12905837	19.57367099
2205	DIF190401589619	Ciudad de México	Gustavo A. Madero	Gustavo A. Madero	CALLE AZUCENA COLONIA FORESTAL, 07140 GUSTAVO A. MADERO, GUSTAVO A. MADERO CIUDAD DE MÉXICO ENTRE CALLE JOSÉ ALFREDO JIMÉNEZ Y CALLE JOSÉ MOJICA, SE ENCUENTRA ENTRE CALLES JOSÉ ALFREDO JIMÉNEZ Y JOSÉ MOJICA	-99.12906129	19.56710464
2206	DIF190401589650	Ciudad de México	Gustavo A. Madero	Gustavo A. Madero	CALLE JOSÉ ALFREDO JIMENÉZ COLONIA FORESTAL, 07140 GUSTAVO A. MADERO, GUSTAVO A. MADERO CIUDAD DE MÉXICO ENTRE CALLE VIOLETA Y CALLE B, SE ENCUENTRA ENTRE CALLES VIOLETA Y BAJADA DE LA PRADERA	-99.12959106	19.56717365
2207	DIF190401589657	Ciudad de México	Gustavo A. Madero	Gustavo A. Madero	CALLE JOSÉ ALFREDO JIMENÉZ COLONIA FORESTAL, 07140 GUSTAVO A. MADERO, GUSTAVO A. MADERO CIUDAD DE MÉXICO ENTRE CALLE VIOLETA Y CALLE B, SE ENCUENTRA ENTRE CALLES VIOLETA Y BAJADA DE LA PRADERA	-99.12958703	19.56715402
2208	DIF190201531888	Ciudad de México	Coyoacán	Coyoacán	CALLEJON 20 DE AGOSTO INTERIOR COLONIA SAN FRANCISCO CULHUACÁN BARRIO DE LA MAGDALENA, 2224 COYOACÁN, COYOACÁN CIUDAD DE MÉXICO ENTRE CALLE ESCUELA NAVAL MILITAR Y CALLE 20 DE AGOSTO, SE LOCALIZA SOBRE ESCUELA NAVAL MILITAR Y	-99.12010976	19.34226202
2209	DIF190201531924	Ciudad de México	Coyoacán	Coyoacán	AVENIDA CANAL NACIONAL INTERIOR COLONIA SAN FRANCISCO CULHUACÁN BARRIO DE LA MAGDALENA, 04260 COYOACÁN, COYOACÁN CIUDAD DE MÉXICO ENTRE CALLE 20 DE AGOSTO Y AVENIDA CANAL NACIONAL, SE LOCALIZA SOBRE LA CALLE 20 DE AGOSTO Y AV.	-99.11607571	19.34376026
2210	DIF190201532078	Ciudad de México	Coyoacán	Coyoacán	CALLE EJIDO HUIPULCO INTERIOR COLONIA SAN FRANCISCO CULHUACÁN BARRIO DE SAN FRANCISCO, 04260 COYOACÁN, COYOACÁN CIUDAD DE MÉXICO ENTRE CALLE EJIDO HEROES DE PADIERNA Y AVENIDA SANTA ANA, SE LOCALIZA SOBRE EJIDO HEROES DE PADIER	-99.12271686	19.33172336
2211	DIF190401587964	Ciudad de México	Gustavo A. Madero	Gustavo A. Madero	CALLE BELISARIO DOMÍNGUEZ COLONIA MALACATES, 07119 GUSTAVO A. MADERO, GUSTAVO A. MADERO CIUDAD DE MÉXICO ENTRE CALLE SIMÓN BOLÍVAR Y CALLE TOKIO, SE ENCUENTRA ENTRE CALLE SIMÓN BOLÍVAR Y TOKIO	-99.13558548	19.57438529
2212	DIF190401588022	Ciudad de México	Gustavo A. Madero	Gustavo A. Madero	CALLE CARMEN SERDÁN COLONIA MALACATES, 07119 GUSTAVO A. MADERO, GUSTAVO A. MADERO CIUDAD DE MÉXICO ENTRE CALLE SAN FELIPE Y CALLE SAN ANTONIO, SE LOCALIZA ENTRE CALLES SAN FELIPE Y SAN ANTONIO	-99.13325771	19.57414498
2213	DIF190401588032	Ciudad de México	Gustavo A. Madero	Gustavo A. Madero	CALLE AMAPOLAS COLONIA MALACATES, 07119 GUSTAVO A. MADERO, GUSTAVO A. MADERO CIUDAD DE MÉXICO ENTRE CALLE ABELARDO RODRÍGUEZ Y CALLE SAN PABLO, SE ENCUENTRA ENTRE CALLE ABELARDO RODRÍGUEZ Y SAN PABLO	-99.13317563	19.57708634
2214	DIF190401588287	Ciudad de México	Gustavo A. Madero	Gustavo A. Madero	CALLE AMAPOLAS COLONIA MALACATES, 07119 GUSTAVO A. MADERO, GUSTAVO A. MADERO CIUDAD DE MÉXICO ENTRE CALLE ABELARDO RODRÍGUEZ Y CALLE SAN PABLO, SE ENCUENTRA ENTRE CALLE ABELARDO RODRÍGUEZ Y SAN PABLO	-99.13312636	19.57707718

#	FOLIO	ESTADO	MUNICIPIO	LOCALIDAD	DIRECCION	LONGITUD	LATITUD
2215	DIF190401588722	Ciudad de México	Gustavo A. Madero	Gustavo A. Madero	PROLONGACION ORQUÍDEAS COLONIA AMPLIACIÓN MALACATES, 07119 GUSTAVO A. MADERO, GUSTAVO A. MADERO CIUDAD DE MÉXICO ENTRE CERRADA PRIMERA DE ORQUÍDEAS Y CALLE PINO, SE	-99.13141524	19.5780753
2216	DIF190401589070	Ciudad de México	Gustavo A. Madero	Gustavo A. Madero	ENCUENTRA ENTRE CALLES 1RA CERRADA DE ORQUÍDEAS Y CALLE PINO CALLE AQUILES SERDÁN COLONIA MALACATES, 07119 GUSTAVO A. MADERO, GUSTAVO A. MADERO CIUDAD DE MÉXICO ENTRE CALLE LA CAÑADA Y CALLE EL SAUCE, SE ENCUENTRA ENTRE CALLE LA CAÑADA Y EL SAUCE	-99.12779421	19.57525343
2217	DIF190401589073	Ciudad de México	Gustavo A. Madero	Gustavo A. Madero	CALLE GALEANA COLONIA AMPLIACIÓN MALACATES, 07119 GUSTAVO A. MADERO, GUSTAVO A. MADERO CIUDAD DE MÉXICO ENTRE CALLE EMILIANO ZAPATA Y CALLE CLAVELES, SE LOCALIZA ENTRE CALLE EMILIANO ZAPATA Y CALLE CLAVELES	-99.12810622	19.57657135
2218	DIF190401589098	Ciudad de México	Gustavo A. Madero	Gustavo A. Madero	CALLE BLANCA ESTELA PAVÓN COLONIA MALACATES, 07119 GUSTAVO A. MADERO, GUSTAVO A. MADERO CIUDAD DE MÉXICO ENTRE CALLE SAN ÁNGEL Y CALLE S, SE LOCALIZA ENTRE SAN ÁNGEL Y CALLE SAN PEDRO	-99.13278564	19.57517548
2219	DIF190401589106	Ciudad de México	Gustavo A. Madero	Gustavo A. Madero	CALLE CLAVELES COLONIA AMPLIACIÓN MALACATES, 7119 GUSTAVO A. MADERO, GUSTAVO A. MADERO CIUDAD DE MÉXICO ENTRE CALLE GALEANA Y CALLE DE LA ROSA, SE LOCALIZA ENTRE CALLE GALEANA Y CALLE DE LAS ROSAS	-99.12794323	19.57703704
2220	DIF190401589161	Ciudad de México	Gustavo A. Madero	Gustavo A. Madero	CALLE SEGUNDA CERRADA DE ORQUÍDEAS COLONIA AMPLIACIÓN MALACATES, 07119 GUSTAVO A. MADERO, GUSTAVO A. MADERO CIUDAD DE MÉXICO ENTRE CERRADA PRIMERA DE ORQUÍDEAS Y CALLE SAUCES, SE ENCUENTRA ENTRE PRIMERA CERRADA DE ORQUÍDEAS Y	-99.13086137	19.57836566
2221	DIF190401589192	Ciudad de México	Gustavo A. Madero	Gustavo A. Madero	AVENIDA TLACAÉL EL COLONIA TLACAÉL EL, 07164 GUSTAVO A. MADERO, GUSTAVO A. MADERO CIUDAD DE MÉXICO ENTRE CALLE COMETA Y CALLE HIEDRA, SE ENCUENTRA ENTRE CALLES HIEDRA Y COMETA	-99.14259581	19.56081032
2222	DIF190401589258	Ciudad de México	Gustavo A. Madero	Gustavo A. Madero	CERRADA JOSÉ AVILÉS COLONIA MALACATES, 07119 GUSTAVO A. MADERO, GUSTAVO A. MADERO CIUDAD DE MÉXICO ENTRE CALLE BARRANCA DEL COBRE Y AVENIDA SAN MIGUEL, SE ENCUENTRA ENTRE CALLES BARRANCA DEL COBRE Y AVENIDA SAN MIGUEL	-99.13432533	19.56502327
2223	DIF190401589296	Ciudad de México	Gustavo A. Madero	Gustavo A. Madero	CALLE DEL REFUGIO COLONIA LA CRUZ, 07070 GUSTAVO A. MADERO, GUSTAVO A. MADERO CIUDAD DE MÉXICO ENTRE CALLE PEDRO SÁNCHEZ Y CALLE IZCALOTL, SE ENCUENTRA ENTRE CALLES PEDRO SÁNCHEZ E IZCALOTL	-99.10243094	19.49284019
2224	DIF190401589316	Ciudad de México	Gustavo A. Madero	Gustavo A. Madero	CALLE DEL TANQUE COLONIA CASTILLO CHICO, 07220 GUSTAVO A. MADERO, GUSTAVO A. MADERO CIUDAD DE MÉXICO ENTRE CALLE PARQUE NACIONAL Y CALLE NOPALTENCO, SE ENCUENTRA ENTRE CALLES PARQUE NACIONAL Y NOPALTENCO	-99.1340457	19.5395035
2225	DIF190401589329	Ciudad de México	Gustavo A. Madero	Gustavo A. Madero	CERRADA DEL REFUGIO COLONIA LA CRUZ, 07070 GUSTAVO A. MADERO, GUSTAVO A. MADERO CIUDAD DE MÉXICO ENTRE CALLE TRES Y CALLE BASÍLICA, SE ENCUENTRA ENTRE CALLE 3 Y BASÍLICA	-99.1013178	19.49140411
2226	DIF190201562105	Ciudad de México	Cuauhtémoc	Cuauhtémoc	Calle Nezahualcóyotl 109, Centro, 06080 Centro, CDMX, México	-99.1371839	19.4250719
2227	DIF190401589406	Ciudad de México	Gustavo A. Madero	Gustavo A. Madero	CERRADA ADOLFO FLORES COLONIA LA CRUZ, 07070 GUSTAVO A. MADERO, GUSTAVO A. MADERO CIUDAD DE MÉXICO ENTRE CALLE ADOLFO FLORES Y CALLE P, SE ENCUENTRA ENTRE CALLES ADOLFO FLORES Y PEDRO SÁNCHEZ	-99.10385086	19.49371301
2228	DIF190401589472	Ciudad de México	Gustavo A. Madero	Gustavo A. Madero	CERRADA DEL REFUGIO COLONIA LA CRUZ, 07070 GUSTAVO A. MADERO, GUSTAVO A. MADERO CIUDAD DE MÉXICO ENTRE CALLE TRES Y CALLE BASÍLICA, SE ENCUENTRA ENTRE CALLES TRES Y BASÍLICA	-99.10126756	19.49136577
2229	DIF190401589497	Ciudad de México	Gustavo A. Madero	Gustavo A. Madero	CERRADA DEL REFUGIO COLONIA LA CRUZ, 07070 GUSTAVO A. MADERO, GUSTAVO A. MADERO CIUDAD DE MÉXICO ENTRE CALLE TRES Y CALLE BASÍLICA, SE ENCUENTRA ENTRE CALLES TRES Y BASÍLICA	-99.1012778	19.49139049
2230	DIF190401589526	Ciudad de México	Gustavo A. Madero	Gustavo A. Madero	CERRADA MIGUEL BRISUELA COLONIA 15 DE AGOSTO, 07058 GUSTAVO A. MADERO, GUSTAVO A. MADERO CIUDAD DE MÉXICO ENTRE AVENIDA GENERAL GUADALUPE VICTORIA Y CALLE FLORENCIO ANTILLON, SE LOCALIZA ENTRE AVENIDA GENERAL GUADALUPE VICTORI	-99.10741731	19.48371855
2231	DIF190401589584	Ciudad de México	Gustavo A. Madero	Gustavo A. Madero	CALLE DIEZ DE MAYO COLONIA FORESTAL, 07140 GUSTAVO A. MADERO, GUSTAVO A. MADERO CIUDAD DE MÉXICO ENTRE CALLE DOCE DE DICIEMBRE Y CALLE PRIMERA DOCE DE DICIEMBRE, SE ENCUENTRA ENTRE CALLES DOCE DE DICIEMBRE Y PRIMERA DOCE DE DI	-99.12905417	19.5736713
2232	DIF190401589627	Ciudad de México	Gustavo A. Madero	Gustavo A. Madero	CALLE AZUCENA COLONIA FORESTAL, 07140 GUSTAVO A. MADERO, GUSTAVO A. MADERO CIUDAD DE MÉXICO ENTRE CALLE JOSÉ ALFREDO JIMÉNEZ Y CALLE J, SE LOCALIZA ENTRE CALLES JOSÉ ALFREDO JIMÉNEZ Y JOSÉ MOJICA	-99.12906011	19.56711098

#	FOLIO	ESTADO	MUNICIPIO	LOCALIDAD	DIRECCION	LONGITUD	LATITUD
2233	DIF190401589646	Ciudad de México	Gustavo A. Madero	Gustavo A. Madero	CALLE JOSÉ ALFREDO JIMÉNEZ COLONIA FORESTAL, 3680 GUSTAVO A. MADERO, GUSTAVO A. MADERO CIUDAD DE MÉXICO ENTRE CALLE VIOLETA Y CALLE B, SE LOCALIZA ENTRE CALLES VIOLETA Y BAJADA DE LA PRADERA	-99.129558	19.56715721
2234	DIF190401589848	Ciudad de México	Gustavo A. Madero	Gustavo A. Madero	CALLE JASPE COLONIA TRES ESTRELLAS, 07820 GUSTAVO A. MADERO, GUSTAVO A. MADERO CIUDAD DE MÉXICO ENTRE AVENIDA TESORO Y AVENIDA VICTORIA, SE LOCALIZA ENTRE AVENIDA TESORO Y AVENIDA VICTORIA	-99.11331281	19.47167937
2235	DIF190201531922	Ciudad de México	Coyoacán	Coyoacán	CERRADA SAN RAYMUNDO INTERIOR COLONIA SAN FRANCISCO CULHUACÁN BARRIO DE LA MAGDALENA, 04260 COYOACÁN, COYOACÁN CIUDAD DE MÉXICO ENTRE CERRADA SAN RAYMUNDO Y CALLE 20 DE AGOSTO, SE LOCALIZA SOBRE LA CERRADA SAN RAYMUNDO Y 20 DE	-99.11868282	19.34350212
2236	DIF190201543580	Ciudad de México	Miguel Hidalgo	Miguel Hidalgo	CALLE TLALOC INTERIOR 1 COLONIA TLAXPANA, 11370 MIGUEL HIDALGO, MIGUEL HIDALGO CIUDAD DE MÉXICO ENTRE CALLE ATZAYACTL Y CALLE TIZOC, CALLE ATZAYACTL Y CALLE TIZOC	-99.1698826	19.43991186
2237	DIF190401584842	Ciudad de México	Gustavo A. Madero	Gustavo A. Madero	CALLE BINGUINEROS COLONIA MALACATES, 7119 GUSTAVO A. MADERO, GUSTAVO A. MADERO CIUDAD DE MÉXICO ENTRE CALLE SAN MIGUEL Y CALLE PRIMERA DE ORQUÍDEA, SE LOCALIZA ENTRE CALLE SAN MIGUEL Y CALLE PRIMERA DE ORQUÍDEA	-99.13066195	19.57917616
2238	DIF190401584947	Ciudad de México	Gustavo A. Madero	Gustavo A. Madero	CALLE PRIMAVERA COLONIA MALACATES, 7119 GUSTAVO A. MADERO, GUSTAVO A. MADERO CIUDAD DE MÉXICO ENTRE AVENIDA TOKIO Y, SE LOCALIZA ENTRE AVENIDA TOKIO	-99.13508342	19.57557545
2239	DIF190401585010	Ciudad de México	Gustavo A. Madero	Gustavo A. Madero	CALLE PRIMAVERA COLONIA MALACATES, 7119 GUSTAVO A. MADERO, GUSTAVO A. MADERO CIUDAD DE MÉXICO ENTRE AVENIDA TOKIO Y, SE LOCALIZA ENTRE AVENIDA TOKIO	-99.1351675	19.57557993
2240	DIF190401585108	Ciudad de México	Gustavo A. Madero	Gustavo A. Madero	CALLE PRIMAVERA COLONIA MALACATES, 7119 GUSTAVO A. MADERO, GUSTAVO A. MADERO CIUDAD DE MÉXICO ENTRE AVENIDA TOKIO Y, SE LOCALIZA ENTRE AVENIDA TOKIO	-99.13532482	19.57565126
2241	DIF190201541017	Ciudad de México	La Magdalena Contreras	La Magdalena Contreras	DADO QUE ES GASTO INDIRECTO EL PROYECTO SE UBICA EN LA CABECERA MUNICIPAL	-99.241516	19.304898
2242	DIF190401663017	Ciudad de México	Tlalpan	Parres (El Guarda)	CALLE MIGUEL HIDALGO PUEBLO PARRS EL GUARDA, 14900 PARRS (EL GUARDA), TLALPAN CIUDAD DE MÉXICO ENTRE CALLE MANUEL GARRIDO LACROIX Y CALLE 20 DE NOVIEMBRE, EL PROYECTO SE REALIZARA EN CALLE MIGUEL HIDALGO A DOS CALLES DEL PA	-99.17517776	19.1370812
2243	DIF190401588867	Ciudad de México	Gustavo A. Madero	Gustavo A. Madero	CALLE MARGARITAS COLONIA MALACATES, 07119 GUSTAVO A. MADERO, GUSTAVO A. MADERO CIUDAD DE MÉXICO ENTRE AVENIDA DE LAS PALMAS Y CALLE EMILIANO ZAPATA, SE LOCALIZA ENTRE AVENIDA DE LAS PALMAS Y CALLE EMILIANO ZAPATA	-99.1286056	19.57639201
2244	DIF190401589236	Ciudad de México	Gustavo A. Madero	Gustavo A. Madero	CERRADA JOSÉ AVILÉS COLONIA MALACATES, 07119 GUSTAVO A. MADERO, GUSTAVO A. MADERO CIUDAD DE MÉXICO ENTRE CALLE BARRANCA DEL COBRE Y AVENIDA SAN MIGUEL, SE ENCUENTRA ENTRE CALLES BARRANCA DEL COBRE Y AVENIDA SAN MIGUEL	-99.1343197	19.56503357
2245	DIF190401589343	Ciudad de México	Gustavo A. Madero	Gustavo A. Madero	CERRADA SEVERINO CISNEROS COLONIA LA CRUZ, 07070 GUSTAVO A. MADERO, GUSTAVO A. MADERO CIUDAD DE MÉXICO ENTRE CALLE SEVERIANO CISNEROS Y CALLE SAN CISNEROS, SE LOCALIZA ENTRE CALLES SEVERINO CISNEROS Y SAN CISNEROS	-99.10347053	19.49399073
2246	DIF190401589420	Ciudad de México	Gustavo A. Madero	Gustavo A. Madero	CERRADA DEL REFUGIO COLONIA LA CRUZ, 07070 GUSTAVO A. MADERO, GUSTAVO A. MADERO CIUDAD DE MÉXICO ENTRE CALLE TRES Y CALLE BASÍLICA, SE LOCALIZA ENTRE CALLES TRES Y BASÍLICA	-99.10127488	19.49138262
2247	DIF190401589449	Ciudad de México	Gustavo A. Madero	Gustavo A. Madero	CERRADA DEL REFUGIO COLONIA LA CRUZ, 07070 GUSTAVO A. MADERO, GUSTAVO A. MADERO CIUDAD DE MÉXICO ENTRE CALLE TRES Y CALLE BASÍLICA, SE LOCALIZA ENTRE CALLES TRES Y BASÍLICA	-99.10127757	19.49138213
2248	DIF190401589450	Ciudad de México	Gustavo A. Madero	Gustavo A. Madero	CERRADA DEL REFUGIO COLONIA LA CRUZ, 07070 GUSTAVO A. MADERO, GUSTAVO A. MADERO CIUDAD DE MÉXICO ENTRE CALLE TRES Y CALLE BAS, SE ENCUENTRA ENTRE CALLES TRES Y BASÍLICA	-99.10127454	19.49138825
2249	DIF190401589536	Ciudad de México	Gustavo A. Madero	Gustavo A. Madero	CERRADA MIGUEL BRISUELA COLONIA 15 DE AGOSTO, 07058 GUSTAVO A. MADERO, GUSTAVO A. MADERO CIUDAD DE MÉXICO ENTRE AVENIDA GENERAL GUADALUPE VICTORIA Y CALLE F, SE LOCALIZA ENTRE AVENIDA GENERAL GUADALUPE VICTORIA Y CALLE FLORENC	-99.10737976	19.48387787
2250	DIF190401589610	Ciudad de México	Gustavo A. Madero	Gustavo A. Madero	CERRADA JOSÉ ALFREDO JIMÉNEZ COLONIA FORESTAL, 07140 GUSTAVO A. MADERO, GUSTAVO A. MADERO CIUDAD DE MÉXICO ENTRE CALLE VIOLETA Y CALLE B, SE ENCUENTRA ENTRE CALLES VIOLETA Y BAJADA DE LA PRADERA	-99.12960982	19.56703077
2251	DIF190401589654	Ciudad de México	Gustavo A. Madero	Gustavo A. Madero	CALLE JOSÉ ALFREDO JIMÉNEZ COLONIA FORESTAL, 07140 GUSTAVO A. MADERO, GUSTAVO A. MADERO CIUDAD DE MÉXICO ENTRE CALLE VIOLETA Y CALLE BAJADA DE LA PRADERA, SE ENCUENTRA ENTRE CALLES VIOLETA Y BAJADA DE LA PRADERA	-99.1295603	19.56720144



#	FOLIO	ESTADO	MUNICIPIO	LOCALIDAD	DIRECCION	LONGITUD	LATITUD
2252	DIF190401674171	Ciudad de México	La Magdalena Contreras	La Magdalena Contreras	CALLE CARBONEROS INTERIOR S/N COLONIA LOMAS DE SAN BERNABÉ, 10350 LA MAGDALENA CONTRERAS, LA MAGDALENA CONTRERAS CIUDAD DE MÉXICO ENTRE CALLE RIO BRAVO Y CALLE	-99.26792804	19.30981685
2253	DIF190401590543	Ciudad de México	Gustavo A. Madero	Gustavo A. Madero	CATORCE DE FEBRERO, ENTRAR POR AVENIDA SAN BERNABÉ CONTINUAR POR PROLONGACION ORQUÍDEAS COLONIA MALACATES, 07119 GUSTAVO A. MADERO, GUSTAVO A. MADERO CIUDAD DE MÉXICO ENTRE CERRADA ORQUÍDEAS Y CALLE PINO, SE ENCUENTRA ENTRE CALLE PINO Y	-99.13139629	19.57807602
2254	DIF190401588362	Ciudad de México	Gustavo A. Madero	Gustavo A. Madero	SEGUNDA CERRADA DE ORQUÍDEAS CALLE DEL ROSAL COLONIA MALACATES, 07119 GUSTAVO A. MADERO, GUSTAVO A. MADERO CIUDAD DE MÉXICO ENTRE AVENIDA TOKIO Y CALLE SAN PABLO, SE LOCALIZA ENTRE AVENIDA TOKIO Y CALLE SAN	-99.13296803	19.57748026
2255	DIF190401584708	Ciudad de México	Gustavo A. Madero	Gustavo A. Madero	PABLO CALLE LÁZARO CÁRDENAS COLONIA SAN JUAN DE ARAGÓN VII SECCIÓN, 7910 GUSTAVO A. MADERO, GUSTAVO A. MADERO CIUDAD DE MÉXICO ENTRE CALLEJON CHIQUIHUIE Y CALLE NIÑOS HÉROES, SE	-99.12772165	19.52356767
2256	DIF190401584827	Ciudad de México	Gustavo A. Madero	Gustavo A. Madero	ENCUENTRA ENTRE CALLEJÓN CHIQUIHUIE Y CALLE NIÑOS H CALLE SEGUNDA ORQUÍDEA COLONIA MALACATES, 7119 GUSTAVO A. MADERO, GUSTAVO A. MADERO CIUDAD DE MÉXICO ENTRE CALLE PRIMERA DE ORQUÍDEAS Y CALLE BINGUINEROS, SE LOCALIZA	-99.13139806	19.57810095
2257	DIF190401584896	Ciudad de México	Gustavo A. Madero	Gustavo A. Madero	ENTRE CALLE PRIMERA DE ORQUÍDEAS Y CALLE BINGUINEROS CERRADA BINGUINEROS COLONIA MALACATES, 7119 GUSTAVO A. MADERO, GUSTAVO A. MADERO CIUDAD DE MÉXICO ENTRE CALLE SAN MIGUEL Y CALLE BINGUINEROS, SE LOCALIZA ENTRE CALLE	-99.13060681	19.57920949
2258	DIF190401584937	Ciudad de México	Gustavo A. Madero	Gustavo A. Madero	SAN MIGUEL Y CALLE BINGUINEROS CERRADA BINGUINEROS COLONIA MALACATES, 7119 GUSTAVO A. MADERO, GUSTAVO A. MADERO CIUDAD DE MÉXICO ENTRE CALLE SAN MIGUEL Y CALLE BINGUINEROS, SE ENCUENTRA ENTRE CALLE	-99.130674	19.57939334
2259	DIF190401585703	Ciudad de México	La Magdalena Contreras	La Magdalena Contreras	SAN MIGUEL Y BINGUINEROS CALLE MEYAT INTERIOR S/N COLONIA EL ERMITAÑO, 10660 LA MAGDALENA CONTRERAS, LA MAGDALENA CONTRERAS CIUDAD DE MÉXICO ENTRE CALLE MEYAT Y CAMINO AL ERMITAÑO, ENTRAR	-99.266539	19.30401143
2260	DIF190401587949	Ciudad de México	Gustavo A. Madero	Gustavo A. Madero	POR AVENIDA SAN JERÓNIMO HASTA ENCONTRAR CALLE ERMITAÑO DOS CU AVENIDA TOKIO COLONIA MALACATES, 7119 GUSTAVO A. MADERO, GUSTAVO A. MADERO CIUDAD DE MÉXICO ENTRE CALLE SAN ÁNGEL Y CALLE PRIMAVERA, SE LOCALIZA ENTRE CALLE SAN ÁNGEL Y	-99.1349166	19.57624984
2261	DIF190401588342	Ciudad de México	Gustavo A. Madero	Gustavo A. Madero	CALLE PRIMAVERA CALLE AMAPOLAS COLONIA MALACATES, 07119 GUSTAVO A. MADERO, GUSTAVO A. MADERO CIUDAD DE MÉXICO ENTRE CALLE ABELARDO RODRÍGUEZ Y CALLE SAN PABLO, SE LOCALIZA ENTRE CALLES	-99.13313969	19.57710624
2262	DIF190401584961	Ciudad de México	Gustavo A. Madero	Gustavo A. Madero	ABELARDO RODRÍGUEZ Y CALLE SAN PABLO CALLE PRIMAVERA COLONIA MALACATES, 7119 GUSTAVO A. MADERO, GUSTAVO A. MADERO CIUDAD DE MÉXICO ENTRE AVENIDA TOKIO Y , SE LOCALIZA ENTRE AVENIDA TOKIO	-99.13500831	19.57556543
2263	DIF190401588371	Ciudad de México	Gustavo A. Madero	Gustavo A. Madero	CALLE DEL ROSAL COLONIA MALACATES, 07119 GUSTAVO A. MADERO, GUSTAVO A. MADERO CIUDAD DE MÉXICO ENTRE AVENIDA TOKIO Y CALLE SAN PABLO, SE ENCUENTRA ENTRE CALLE SAN PABLO Y AV	-99.13301181	19.57748883
2264	DIF190401588441	Ciudad de México	Gustavo A. Madero	Gustavo A. Madero	TOKIO CALLE FUJIYAMA COLONIA MALACATES, 07119 GUSTAVO A. MADERO, GUSTAVO A. MADERO CIUDAD DE MÉXICO ENTRE CALLE ATLACOMULCO Y CALLE LÁZARO CÁRDENAS, SE ENCUENTRA ENTRE CALLES	-99.13555223	19.5725017
2265	DIF190401588683	Ciudad de México	Gustavo A. Madero	Gustavo A. Madero	ATLACOMULCO Y LÁZARO CÁRDENAS CERRADA PRIMERA CERRADA DE ORQUÍDEAS COLONIA AMPLIACIÓN MALACATES, 07119 GUSTAVO A. MADERO, GUSTAVO A. MADERO CIUDAD DE MÉXICO ENTRE CALLE ORQUÍDEAS Y CALLE S, SE LOCALIZA	-99.13053795	19.57831724
2266	DIF190401588770	Ciudad de México	Gustavo A. Madero	Gustavo A. Madero	ENTRE CALLE ORQUÍDEAS Y CALLE SAUCES CALLE TULIPANES COLONIA AMPLIACIÓN MALACATES, 07119 GUSTAVO A. MADERO, GUSTAVO A. MADERO CIUDAD DE MÉXICO ENTRE CALLE DE LAS PALMAS Y CALLE AZUCENAS, SE ENCUENTRA	-99.12925837	19.57693945
2267	DIF190401589076	Ciudad de México	Gustavo A. Madero	Gustavo A. Madero	ENTRE CALLES DE LAS PALMAS Y AZUCENAS CALLE GALEANA COLONIA AMPLIACIÓN MALACATES, 07119 GUSTAVO A. MADERO, GUSTAVO A. MADERO CIUDAD DE MÉXICO ENTRE CALLE EMILIANO ZAPATA Y CALLE CLAVELES, SE ENCUENTRA ENTRE CALLE	-99.12807408	19.57660726
2268	DIF190401589112	Ciudad de México	Gustavo A. Madero	Gustavo A. Madero	EMILIANO ZAPATA Y CLAVELES CALLE CLAVELES COLONIA AMPLIACIÓN MALACATES, 7119 GUSTAVO A. MADERO, GUSTAVO A. MADERO CIUDAD DE MÉXICO ENTRE CALLE GALEANA Y CALLE DE LAS ROSAS, SE LOCALIZA ENTRE CALLE	-99.12797912	19.57704916
					GALEANA Y CALLE DE LAS ROSAS		

#	FOLIO	ESTADO	MUNICIPIO	LOCALIDAD	DIRECCION	LONGITUD	LATITUD
2269	DIF190401589149	Ciudad de México	Gustavo A. Madero	Gustavo A. Madero	CALLE BLANCA ESTELA PAVÓN COLONIA MALACATES, 07119 GUSTAVO A. MADERO, GUSTAVO A. MADERO CIUDAD DE MÉXICO ENTRE CALLE SAN ÁNGEL Y CALLE SAN PEDRO, SE LOCALIZA ENTRE CALLE SAN ÁNGEL Y CALLE SAN PEDRO	-99.13271102	19.57523156
2270	DIF190401589246	Ciudad de México	Gustavo A. Madero	Gustavo A. Madero	CERRADA JOSÉ AVILÉS COLONIA MALACATES, 07119 GUSTAVO A. MADERO, GUSTAVO A. MADERO CIUDAD DE MÉXICO ENTRE CALLE BARRANCA DEL COBRE Y AVENIDA SAN MIGUEL, SE ENCUENTRA ENTRE CALLES BARRANCA DEL COBRE Y AVENIDA SAN MIGUEL COLONIA	-99.13429173	19.56502714
2271	DIF190401589283	Ciudad de México	Gustavo A. Madero	Gustavo A. Madero	CALLE BRISAS COLONIA MALACATES, 07119 GUSTAVO A. MADERO, GUSTAVO A. MADERO CIUDAD DE MÉXICO ENTRE CALLE ABELARDO RODRÍGUEZ Y CALLE S, SE LOCALIZA ENTRE CALLE ABELARDO RODRÍGUEZ Y CALLE SAN PABLO	-99.13367782	19.57678102
2272	DIF190401589403	Ciudad de México	Gustavo A. Madero	Gustavo A. Madero	CERRADA ADOLFO FLORES COLONIA LA CRUZ, 07070 GUSTAVO A. MADERO, GUSTAVO A. MADERO CIUDAD DE MÉXICO ENTRE CALLE ADOLFO FLORES Y CALLE PEDRO SÁNCHEZ, SE ENCUENTRA ENTRE CALLES ADOLFO FLORES Y PEDRO SÁNCHEZ	-99.10385358	19.49370598
2273	DIF190401589525	Ciudad de México	Gustavo A. Madero	Gustavo A. Madero	CERRADA MIGUEL BRISUELA COLONIA 15 DE AGOSTO, 07058 GUSTAVO A. MADERO, GUSTAVO A. MADERO CIUDAD DE MÉXICO ENTRE AVENIDA GENERAL GUADALUPE VICTORIA Y CALLE FLORENCIO ANTILLON, SE ENCUENTRA ENTRE AVENIDA GENERAL GUADALUPE VICTOR	-99.10741954	19.48381726
2274	DIF190401589555	Ciudad de México	Gustavo A. Madero	Gustavo A. Madero	CALLE DURAZNOS COLONIA TLALPEXCO, 07188 GUSTAVO A. MADERO, GUSTAVO A. MADERO CIUDAD DE MÉXICO ENTRE CALLE CAPULINES Y CALLE FRES, SE ENCUENTRA ENTRE CALLES CAPULINES Y FRESNOS	-99.12509969	19.54482063
2275	DIF190301573337	Ciudad de México	Álvaro Obregón	Álvaro Obregón	Av. Sta. Lucia, Olivar del Conde 1ra Secc, Ciudad de México, CDMX, México	-99.20748	19.3728402
2276	DIF190301573337	Ciudad de México	Álvaro Obregón	Álvaro Obregón	Alta Tensión, Lomas de Plateros, Ciudad de México, CDMX, México	-99.2042482	19.3687624
2277	DIF190201531828	Ciudad de México	Coyoacán	Coyoacán	CALLE 16 DE SEPTIEMBRE INTERIOR COLONIA SAN FRANCISCO CULHUACÁN BARRIO DE LA MAGDALENA, 04260 COYOACÁN, COYOACÁN CIUDAD DE MÉXICO ENTRE AVENIDA ESCUELA NAVAL MILITAR Y AVENIDA CANAL NACIONAL, SE LOCALIZA ENTRE ESCUELA NAVAL MIL	-99.11854978	19.34017662
2278	DIF190401589804	Ciudad de México	Gustavo A. Madero	Gustavo A. Madero	CALLE CANDELARIA BARRIO CANDELARIA TICOMÁN, 07310 GUSTAVO A. MADERO, GUSTAVO A. MADERO CIUDAD DE MÉXICO ENTRE CALLE CANTERITAS Y AVENIDA CHIQUIHUIITE, SE ENCUENTRA ENTRE CALLE CANTERITAS Y AVENIDA CHIQUIHUIITE	-99.13543271	19.52080436
2279	DIF190401589863	Ciudad de México	Gustavo A. Madero	Gustavo A. Madero	CALLE JASPE COLONIA TRES ESTRELLAS, 07820 GUSTAVO A. MADERO, GUSTAVO A. MADERO CIUDAD DE MÉXICO ENTRE AVENIDA TESORO Y AVENIDA V, SE LOCALIZA ENTRE AVENIDA TESORO Y AVENIDA VICTORIA	-99.11331027	19.47168119
2280	DIF190401590544	Ciudad de México	Gustavo A. Madero	Gustavo A. Madero	PROLONGACION ORQUÍDEAS COLONIA MALACATES, 07119 GUSTAVO A. MADERO, GUSTAVO A. MADERO CIUDAD DE MÉXICO ENTRE CERRADA ORQUÍDEAS Y CALLE PINO, SE ENCUENTRA ENTRE CALLE PINO Y SEGUNDA CERRADA DE ORQUÍDEAS	-99.13146477	19.57811204
2281	DIF190201539272	Ciudad de México	Tláhuac	Tláhuac	AVENIDA CANAL DE REVOLUCIÓN INTERIOR COLONIA LA CONCHITA ZAPOTITLÁN, 13360 TLÁHUAC, TLÁHUAC CIUDAD DE MÉXICO ENTRE CALLE SEBASTIAN TREJO Y CALLE LUIS DELGADO, LA OBRA SE REALIZARA ENTRE SEBASTIAN TREJO Y LUIS DELGADO	-99.03111229	19.28314842
2282	DIF190401585023	Ciudad de México	Gustavo A. Madero	Gustavo A. Madero	CALLE PRIMAVERA COLONIA MALACATES, 7119 GUSTAVO A. MADERO, GUSTAVO A. MADERO CIUDAD DE MÉXICO ENTRE AVENIDA TOKIO Y, SE LOCALIZA ENTRE AVENIDA TOKIO	-99.13539231	19.57564419
2283	DIF190401585109	Ciudad de México	Gustavo A. Madero	Gustavo A. Madero	CALLE PRIMAVERA COLONIA MALACATES, 7119 GUSTAVO A. MADERO, GUSTAVO A. MADERO CIUDAD DE MÉXICO ENTRE AVENIDA TOKIO Y, SE LOCALIZA SOBRE AVENIDA TOKIO	-99.13535227	19.57564172
2284	DIF190401585431	Ciudad de México	Álvaro Obregón	Álvaro Obregón	AVENIDA AVENIDA RÍO MIXCOAC INTERIOR SN COLONIA COLONIAS LA ARAÑA Y XOCOMECATLA, 848 ÁLVARO OBREGÓN, ÁLVARO OBREGÓN CIUDAD DE MÉXICO ENTRE CALLE CALLE PRINCIPAL Y CALLE CALLE COLUMBUS, AVENIDA AVENIDA RÍO MIXCOAC FRENTE AL CENT	-99.24335306	19.36099459
2285	DIF190401585816	Ciudad de México	La Magdalena Contreras	La Magdalena Contreras	CALLE CAÑADA INTERIOR S/N COLONIA EL TANQUE, 10320 LA MAGDALENA CONTRERAS, LA MAGDALENA CONTRERAS CIUDAD DE MÉXICO ENTRE CALLE MEMBRILLO Y AVENIDA HIDALGO, LLEGAR POR AVENIDA LUIS CABRERA HASTA ENCONTRAR AVENIDA LEA Y SU CONT	-99.25366171	19.32602996
2286	DIF190401663317	Ciudad de México	Tlalpan	Tlalpan	CALLE ALAMOS COLONIA BOSQUES DEL PEDREGAL, 14738 TLALPAN, TLALPAN CIUDAD DE MÉXICO ENTRE CALLE CEDROS Y CALLE JACARANDAS, CALLE SABINOS EL PROYECTO SE REALIZARA EN CALLE ÁLAMOS A UNA CUADRA DE LA IGLESIA DE LA VIRGEN DE LA ROCA	-99.2368395	19.27203147
2287	DIF190401587943	Ciudad de México	Gustavo A. Madero	Gustavo A. Madero	AVENIDA TOKIO COLONIA MALACATES, 7119 GUSTAVO A. MADERO, GUSTAVO A. MADERO CIUDAD DE MÉXICO ENTRE CALLE SAN ÁNGEL Y CALLE PRIMAVERA, SE LOCALIZA ENTRE SAN ÁNGEL Y PRIMAVERA	-99.13489566	19.57620219

#	FOLIO	ESTADO	MUNICIPIO	LOCALIDAD	DIRECCION	LONGITUD	LATITUD
2288	DIF190401588375	Ciudad de México	Gustavo A. Madero	Gustavo A. Madero	CALLE DEL ROSAL COLONIA MALACATES, 7119 GUSTAVO A. MADERO, GUSTAVO A. MADERO CIUDAD DE MÉXICO ENTRE AVENIDA TOKIO Y CALLE SAN PABLO, SE ENCUENTRA ENTRE CALLE SAN PABLO Y AV TOKIO	-99.13391825	19.57777701
2289	DIF190401588391	Ciudad de México	Gustavo A. Madero	Gustavo A. Madero	CALLE DEL ROSAL COLONIA MALACATES, 07119 GUSTAVO A. MADERO, GUSTAVO A. MADERO CIUDAD DE MÉXICO ENTRE AVENIDA TOKIO Y CALLE SAN PABLO, SE LOCALIZA ENTRE AVENIDA TOKIO Y CALLE SAN PABLO	-99.13282944	19.57742835
2290	DIF190401588822	Ciudad de México	Gustavo A. Madero	Gustavo A. Madero	PROLONGACION ORQUÍDEAS COLONIA AMPLIACIÓN MALACATES, 07119 GUSTAVO A. MADERO, GUSTAVO A. MADERO CIUDAD DE MÉXICO ENTRE CERRADA PRIMERA DE ORQUÍDEAS Y CALLE PINO, SE LOCALIZA ENTRE CALLE PRIMERA DE ORQUÍDEAS Y CALLE PINO	-99.13174214	19.57825936
2291	DIF190401589087	Ciudad de México	Gustavo A. Madero	Gustavo A. Madero	PROLONGACION ORQUÍDEAS COLONIA AMPLIACIÓN MALACATES, 07119 GUSTAVO A. MADERO, GUSTAVO A. MADERO CIUDAD DE MÉXICO ENTRE CERRADA PRIMERA DE ORQUÍDEAS Y CALLE PINO, SE ENCUENTRA ENTRE PRIMERA CERRADA DE ORQUÍDEAS Y CALLE PINO	-99.13141159	19.57810839
2292	DIF190401589119	Ciudad de México	Gustavo A. Madero	Gustavo A. Madero	CALLE CLAVELES COLONIA AMPLIACIÓN MALACATES, 07119 GUSTAVO A. MADERO, GUSTAVO A. MADERO CIUDAD DE MÉXICO ENTRE CALLE GALEANA Y CALLE D, SE LOCALIZA ENTRE CALLE GALEANA Y CALLE DE LAS ROSAS	-99.1279684	19.57706581
2293	DIF190401589124	Ciudad de México	Gustavo A. Madero	Gustavo A. Madero	CALLE CLAVELES COLONIA MALACATES, 07119 GUSTAVO A. MADERO, GUSTAVO A. MADERO CIUDAD DE MÉXICO ENTRE CALLE GALEANA Y CALLE DE LAS ROSAS, SE LOCALIZA ENTRE CALLE GALEANA Y CALLE DE LAS ROSAS	-99.12795767	19.5770557
2294	DIF190401589271	Ciudad de México	Gustavo A. Madero	Gustavo A. Madero	CALLE CITLALI COLONIA TLACAÉL, 07164 GUSTAVO A. MADERO, GUSTAVO A. MADERO CIUDAD DE MÉXICO ENTRE CALLE CITLALMINA Y CALLE HIEDRA, SE ENCUENTRA ENTRE CALLE CITLALMINA Y CALLE HIEDRA	-99.14543333	19.55866882
2295	DIF190401589292	Ciudad de México	Gustavo A. Madero	Gustavo A. Madero	CALLE DEL REFUGIO COLONIA LA CRUZ, 07070 GUSTAVO A. MADERO, GUSTAVO A. MADERO CIUDAD DE MÉXICO ENTRE CALLE PEDRO SÁNCHEZ Y CALLE IZCALOTL, SE ENCUENTRA ENTRE CALLES PEDRO SÁNCHEZ E IZCALOTL	-99.10241241	19.49282494
2296	DIF190401589294	Ciudad de México	Gustavo A. Madero	Gustavo A. Madero	CALLE DEL REFUGIO COLONIA LA CRUZ, 07070 GUSTAVO A. MADERO, GUSTAVO A. MADERO CIUDAD DE MÉXICO ENTRE CALLE PEDRO SÁNCHEZ Y CALLE IZCALOTL, SE LOCALIZA ENTRE CALLES PEDRO SÁNCHEZ E IZCALOTL	-99.10243767	19.49287083
2297	DIF190401589544	Ciudad de México	Gustavo A. Madero	Gustavo A. Madero	CERRADA MIGUEL BRISUELA COLONIA 15 DE AGOSTO, 07058 GUSTAVO A. MADERO, GUSTAVO A. MADERO CIUDAD DE MÉXICO ENTRE AVENIDA GENERAL GUADALUPE VICTORIA Y CALLE FLORENCIO ANTILLON, SE LOCALIZA ENTRE AVENIDA GENERAL GUADALUPE VICTORI	-99.1074334	19.48387787
2298	DIF190401585122	Ciudad de México	Gustavo A. Madero	Gustavo A. Madero	CALLE PRIMAVERA COLONIA MALACATES, 7119 GUSTAVO A. MADERO, GUSTAVO A. MADERO CIUDAD DE MÉXICO ENTRE AVENIDA TOKIO Y, SE LOCALIZA ENTRE AVENIDA TOKIO	-99.13537846	19.57562387
2299	DIF190401585139	Ciudad de México	Gustavo A. Madero	Gustavo A. Madero	CALLE PRIMAVERA COLONIA MALACATES, 7119 GUSTAVO A. MADERO, GUSTAVO A. MADERO CIUDAD DE MÉXICO ENTRE AVENIDA TOKIO Y, SE LOCALIZA SOBRE AVENIDA TOKIO	-99.13553323	19.57569921
2300	DIF190401587967	Ciudad de México	Gustavo A. Madero	Gustavo A. Madero	CALLE CARMEN SERDÁN COLONIA MALACATES, 07119 GUSTAVO A. MADERO, GUSTAVO A. MADERO CIUDAD DE MÉXICO ENTRE CALLE SAN FELIPE Y CALLE SAN ANTONIO, SE ENCUENTRA ENTRE CALLE SAN FELIPE Y SAN ANTONIO	-99.13342995	19.57375122
2301	DIF190401588029	Ciudad de México	Gustavo A. Madero	Gustavo A. Madero	CALLE CARMEN SERDÁN COLONIA MALACATES, 07119 GUSTAVO A. MADERO, GUSTAVO A. MADERO CIUDAD DE MÉXICO ENTRE CALLE SAN FELIPE Y CALLE SA, ENTRE CALLES SAN FELIPE Y SAN ANTONIO	-99.13350281	19.57377826
2302	DIF190401589602	Ciudad de México	Gustavo A. Madero	Gustavo A. Madero	CALLE DIEZ DE MAYO COLONIA FORESTAL, 07140 GUSTAVO A. MADERO, GUSTAVO A. MADERO CIUDAD DE MÉXICO ENTRE CALLE DOCE DE DICIEMBRE Y CALLE P, SE ENCUENTRA ENTRE CALLES DOCE DE DICIEMBRE Y PRIMERA DOCE DE DICIEMBRE	-99.12906546	19.57366095
2303	DIF190401589630	Ciudad de México	Gustavo A. Madero	Gustavo A. Madero	CALLE AZUCENA COLONIA FORESTAL, 07140 GUSTAVO A. MADERO, GUSTAVO A. MADERO CIUDAD DE MÉXICO ENTRE CALLE JOSÉ ALFREDO JIMÉNEZ Y CALLE JOSÉ MOJICA, SE ENCUENTRA ENTRE CALLES JOSÉ ALFREDO JIMÉNEZ Y JOSÉ MOJICA	-99.12942531	19.56715855
2304	DIF190401588039	Ciudad de México	Gustavo A. Madero	Gustavo A. Madero	CALLE AMAPOLAS COLONIA MALACATES, 07119 GUSTAVO A. MADERO, GUSTAVO A. MADERO CIUDAD DE MÉXICO ENTRE CALLE ABELARDO RODRÍGUEZ Y CALLE SAN PABLO, SE ENCUENTRA ENTRE CALLES ABELARDO RODRÍGUEZ Y SAN PABLO	-99.13311603	19.57707474
2305	DIF190401588363	Ciudad de México	Gustavo A. Madero	Gustavo A. Madero	CALLE DEL ROSAL COLONIA MALACATES, 07119 GUSTAVO A. MADERO, GUSTAVO A. MADERO CIUDAD DE MÉXICO ENTRE AVENIDA TOKIO Y CALLE SAN PABLO, SE ENCUENTRA ENTRE CALLE SAN PABLO Y AV TOKIO	-99.13292227	19.57749037

#	FOLIO	ESTADO	MUNICIPIO	LOCALIDAD	DIRECCION	LONGITUD	LATITUD
2306	DIF190401588490	Ciudad de México	Gustavo A. Madero	Gustavo A. Madero	CALLE BARTOLOMÉ TADEO COLONIA 6 DE JUNIO, 07210 GUSTAVO A. MADERO, GUSTAVO A. MADERO CIUDAD DE MÉXICO ENTRE CALLE BENITO QUEZADA Y CALLE I, SE LOCALIZA ENTRE CALLE BENITO QUEZADA Y CALLE I. GÓMEZ CIPRIANO	-99.12619356	19.55038548
2307	DIF190401588757	Ciudad de México	Gustavo A. Madero	Gustavo A. Madero	CALLE TULIPANES COLONIA AMPLIACIÓN MALACATES, 07119 GUSTAVO A. MADERO, GUSTAVO A. MADERO CIUDAD DE MÉXICO ENTRE CALLE DE LAS PALMAS Y CALLE A, SE LOCALIZA ENTRE CALLE DE LAS PALMAS Y CALLE AZUCENAS	-99.12929341	19.57698205
2308	DIF190401588873	Ciudad de México	Gustavo A. Madero	Gustavo A. Madero	CALLE MARGARITAS COLONIA MALACATES, 7119 GUSTAVO A. MADERO, GUSTAVO A. MADERO CIUDAD DE MÉXICO ENTRE AVENIDA DE LAS PALMAS Y CALLE EMILIANO ZAPATA, SE LOCALIZA ENTRE AVENIDA DE LAS PALMAS Y CALLE EMILIANO ZAPATA	-99.12881073	19.57645434
2309	DIF190401588897	Ciudad de México	Gustavo A. Madero	Gustavo A. Madero	CALLE MARGARITAS COLONIA MALACATES, 7119 GUSTAVO A. MADERO, GUSTAVO A. MADERO CIUDAD DE MÉXICO ENTRE AVENIDA DE LAS PALMAS Y CALLE EMILIANO ZAPATA, SE LOCALIZA ENTRE AVENIDA DE LAS PALMAS Y CALLE EMILIANO ZAPATA	-99.12873014	19.5764138
2310	DIF190401589136	Ciudad de México	Gustavo A. Madero	Gustavo A. Madero	CALLE CLAVELES COLONIA MALACATES, 07119 GUSTAVO A. MADERO, GUSTAVO A. MADERO CIUDAD DE MÉXICO ENTRE CALLE GALEANA Y CALLE DE LAS ROSAS, SE LOCALIZA ENTRE CALLE GALEANA Y CALLE DE LAS ROSAS	-99.12797956	19.5771111
2311	DIF190401589245	Ciudad de México	Gustavo A. Madero	Gustavo A. Madero	CERRADA JOSÉ AVILÉS COLONIA MALACATES, 07119 GUSTAVO A. MADERO, GUSTAVO A. MADERO CIUDAD DE MÉXICO ENTRE CALLE BARRANCA DEL COBRE Y AVENIDA SAN MIGUEL, SE ENCUENTRA ENTRE CALLES BARRANCA DEL COBRE Y AVENIDA SAN MIGUEL	-99.13432048	19.56502363
2312	DIF190401589270	Ciudad de México	Gustavo A. Madero	Gustavo A. Madero	CALLE CITLALI COLONIA TLACAÉLEL, 07164 GUSTAVO A. MADERO, GUSTAVO A. MADERO CIUDAD DE MÉXICO ENTRE CALLE CITLALMINA Y CALLE HIEDRA, SE ENCUENTRA ENTRE CALLE CITLALMINA Y HIEDRA	-99.14542835	19.55866656
2313	DIF190401589281	Ciudad de México	Gustavo A. Madero	Gustavo A. Madero	CALLE BRISAS COLONIA MALACATES, 07119 GUSTAVO A. MADERO, GUSTAVO A. MADERO CIUDAD DE MÉXICO ENTRE CALLE ABELARDO RODRÍGUEZ Y CALLE SAN PEDRO, SE ENCUENTRA ENTRE CALLE ABELARDO RODRÍGUEZ Y SAN PABLO	-99.1335424	19.57672623
2314	DIF190401589289	Ciudad de México	Gustavo A. Madero	Gustavo A. Madero	CALLE POCITOS COLONIA TLALPEXCO, 07180 GUSTAVO A. MADERO, GUSTAVO A. MADERO CIUDAD DE MÉXICO ENTRE ANDADOR CEREZO Y ANDADOR TEPOZALES, SE ENCUENTRA ENTRE ANDADOR CEREZO Y TEPOZALES	-99.1255503	19.54330024
2315	DIF190401584847	Ciudad de México	Gustavo A. Madero	Gustavo A. Madero	CALLE BINGUINEROS COLONIA MALACATES, 7119 GUSTAVO A. MADERO, GUSTAVO A. MADERO CIUDAD DE MÉXICO ENTRE CALLE SAN MIGUEL Y CALLE PRIMERA DE ORQUIDEA, SE ENCUENTRA ENTRE CALLE SAN MIGUEL Y PRIMERA DE ORQUÍDEAS	-99.13048404	19.57924561
2316	DIF190401584926	Ciudad de México	Gustavo A. Madero	Gustavo A. Madero	CERRADA BINGUINEROS COLONIA MALACATES, 7119 GUSTAVO A. MADERO, GUSTAVO A. MADERO CIUDAD DE MÉXICO ENTRE CALLE SAN MIGUEL Y CALLE BINGUINEROS, SE LOCALIZA ENTRE CALLE SAN MIGUEL Y CALLE BINGUINEROS	-99.13059957	19.57921468
2317	DIF190401584970	Ciudad de México	Gustavo A. Madero	Gustavo A. Madero	CALLE PRIMAVERA COLONIA MALACATES, 7119 GUSTAVO A. MADERO, GUSTAVO A. MADERO CIUDAD DE MÉXICO ENTRE AVENIDA TOKIO Y, SE LOCALIZA SOBRE AVENIDA TOKIO	-99.13517088	19.57565206
2318	DIF190401584995	Ciudad de México	Gustavo A. Madero	Gustavo A. Madero	CALLE PRIMAVERA COLONIA MALACATES, 7119 GUSTAVO A. MADERO, GUSTAVO A. MADERO CIUDAD DE MÉXICO ENTRE AVENIDA TOKIO Y, SE LOCALIZA SOBRE AVENIDA TOKIO	-99.13523848	19.57560072
2319	DIF190401585003	Ciudad de México	Gustavo A. Madero	Gustavo A. Madero	CALLE PRIMAVERA COLONIA MALACATES, 7119 GUSTAVO A. MADERO, GUSTAVO A. MADERO CIUDAD DE MÉXICO ENTRE AVENIDA TOKIO Y, SE LOCALIZA SOBRE AVENIDA TOKIO	-99.13521216	19.57558556
2320	DIF190401585099	Ciudad de México	Gustavo A. Madero	Gustavo A. Madero	CALLE PRIMAVERA COLONIA MALACATES, 7119 GUSTAVO A. MADERO, GUSTAVO A. MADERO CIUDAD DE MÉXICO ENTRE AVENIDA TOKIO Y, SE LOCALIZA SOBRE AVENIDA TOKIO	-99.13533843	19.57560962
2321	DIF190401585113	Ciudad de México	Gustavo A. Madero	Gustavo A. Madero	CALLE PRIMAVERA COLONIA MALACATES, 7119 GUSTAVO A. MADERO, GUSTAVO A. MADERO CIUDAD DE MÉXICO ENTRE AVENIDA TOKIO Y, SE LOCALIZA ENTRE AVENIDA TOKIO	-99.13540103	19.57565022
2322	DIF190401585280	Ciudad de México	Álvaro Obregón	Álvaro Obregón	CALLE CALLE RETORNO DE LAS PALMAS MINA DE ZINC, MINA DE ANTIMONIO, MINA DE AZUFRE, MINA DE DIAMANTE, MINA DE CROMO, MINA DE MAGNESIO Y MINA DE SAL INTERIOR SN COLONIA PALMAS AXOTITLA, 936 ÁLVARO OBREGÓN, ÁLVARO OBREGÓN CIUDAD DE M	-99.23685018	19.35313325
2323	DIF190401588298	Ciudad de México	Gustavo A. Madero	Gustavo A. Madero	CALLE AMAPOLAS COLONIA MALACATES, 07119 GUSTAVO A. MADERO, GUSTAVO A. MADERO CIUDAD DE MÉXICO ENTRE CALLE ABELARDO RODRÍGUEZ Y CALLE SAN PABLO, SE ENCUENTRA ENTRE CALLE ABELARDO RODRÍGUEZ Y SAN PABLO	-99.13311002	19.57707296
2324	DIF190401588439	Ciudad de México	Gustavo A. Madero	Gustavo A. Madero	CALLE FUJIYAMA COLONIA MALACATES, 07119 GUSTAVO A. MADERO, GUSTAVO A. MADERO CIUDAD DE MÉXICO ENTRE CALLE ATLACOMULCO Y CALLE LÁZARO CÁRDENAS, SE ENCUENTRA ENTRE CALLES ATLACOMULCO Y LÁZARO CÁRDENAS	-99.13555648	19.57249713

#	FOLIO	ESTADO	MUNICIPIO	LOCALIDAD	DIRECCION	LONGITUD	LATITUD
2325	DIF190401589325	Ciudad de México	Gustavo A. Madero	Gustavo A. Madero	CALLE DEL TANQUE COLONIA CASTILLO CHICO, 07220 GUSTAVO A. MADERO, GUSTAVO A. MADERO CIUDAD DE MÉXICO ENTRE CALLE PARQUE NACIONAL Y CALLE NOPALTENCO, SE ENCUENTRA ENTRE CALLES PARQUE NACIONAL Y NOPALTENCO	-99.1340234	19.5395251
2326	DIF190401589425	Ciudad de México	Gustavo A. Madero	Gustavo A. Madero	CERRADA DEL REFUGIO COLONIA LA CRUZ, 07070 GUSTAVO A. MADERO, GUSTAVO A. MADERO CIUDAD DE MÉXICO ENTRE CALLE TRES Y CALLE BAS, SE ENCUENTRA ENTRE CALLES TRES Y BASÍLICA	-99.10126324	19.49138501
2327	DIF190401589528	Ciudad de México	Gustavo A. Madero	Gustavo A. Madero	CERRADA MIGUEL BRISUELA COLONIA 15 DE AGOSTO, 7058 GUSTAVO A. MADERO, GUSTAVO A. MADERO CIUDAD DE MÉXICO ENTRE AVENIDA GENERAL GUADALUPE VICTORIA Y CALLE FLORENCIO ANTILLON, SE ENCUENTRA ENTRE AVENIDA GENERAL GUADALUPE VICTOR	-99.10742926	19.48369767
2328	DIF190401589595	Ciudad de México	Gustavo A. Madero	Gustavo A. Madero	CALLE DIEZ DE MAYO COLONIA FORESTAL, 3680 GUSTAVO A. MADERO, GUSTAVO A. MADERO CIUDAD DE MÉXICO ENTRE CALLE DOCE DE DICIEMBRE Y CALLE P, SE ENCUENTRA ENTRE CALLES DOCE DE DICIEMBRE Y PRIMERA DOCE DE DICIEMBRE	-99.12905469	19.57368301
2329	DIF190401589638	Ciudad de México	Gustavo A. Madero	Gustavo A. Madero	CALLE JOSÉ ALFREDO JIMÉNEZ COLONIA FORESTAL, 07140 GUSTAVO A. MADERO, GUSTAVO A. MADERO CIUDAD DE MÉXICO ENTRE CALLE VIOLETA Y CALLE B, SE ENCUENTRA ENTRE CALLES VIOLETA Y BAJADA DE LA PRADERA	-99.12957779	19.56716776
2330	DIF190401589861	Ciudad de México	Gustavo A. Madero	Gustavo A. Madero	CALLE JASPE COLONIA TRES ESTRELLAS, 07820 GUSTAVO A. MADERO, GUSTAVO A. MADERO CIUDAD DE MÉXICO ENTRE AVENIDA TESORO Y AVENIDA V, SE LOCALIZA ENTRE AVENIDA TESORO Y AVENIDA VICTORIA	-99.11329135	19.47164903
2331	DIF190401588835	Ciudad de México	Gustavo A. Madero	Gustavo A. Madero	CALLE DEL MORAL COLONIA MALACATES, 7119 GUSTAVO A. MADERO, GUSTAVO A. MADERO CIUDAD DE MÉXICO ENTRE CALLE LA CAÑADA Y CALLE AQUILES SERDÁN, SE LOCALIZA ENTRE CALLE LA CAÑADA Y CALLE AQUILES SERDÁN	-99.12708114	19.57546764
2332	DIF190401589027	Ciudad de México	Gustavo A. Madero	Gustavo A. Madero	CERRADA SEGUNDA DE ORQUÍDEAS COLONIA MALACATES, 7119 GUSTAVO A. MADERO, GUSTAVO A. MADERO CIUDAD DE MÉXICO ENTRE CERRADA PRIMERA DE ORQUÍDEAS Y CALLE PINO, SE LOCALIZA ENTRE PRIMERA CERRADA DE ORQUÍDEAS Y CALLE PINO	-99.13094001	19.57833288
2333	DIF190401589059	Ciudad de México	Gustavo A. Madero	Gustavo A. Madero	PROLONGACION ORQUÍDEAS COLONIA AMPLIACIÓN MALACATES, 7119 GUSTAVO A. MADERO, GUSTAVO A. MADERO CIUDAD DE MÉXICO ENTRE CERRADA DE ORQUÍDEAS Y CALLE PINO, SE ENCUENTRA ENTRE PRIMERA CERRADA DE ORQUÍDEAS Y CALLE PINO	-99.13118084	19.577947
2334	DIF190401589155	Ciudad de México	Gustavo A. Madero	Gustavo A. Madero	CALLE BLANCA ESTELA PAVÓN COLONIA MALACATES, 07119 GUSTAVO A. MADERO, GUSTAVO A. MADERO CIUDAD DE MÉXICO ENTRE CALLE SAN ÁNGEL Y CALLE SAN PEDRO, SE LOCALIZA ENTRE CALLE SAN ÁNGEL Y CALLE SAN PEDRO	-99.13270528	19.57523273
2335	DIF190401589171	Ciudad de México	Gustavo A. Madero	Gustavo A. Madero	CERRADA ORQUÍDEAS COLONIA AMPLIACIÓN MALACATES, 07119 GUSTAVO A. MADERO, GUSTAVO A. MADERO CIUDAD DE MÉXICO ENTRE CALLE ORQUÍDEAS Y CALLE SAUCES, SE ENCUENTRA ENTRE CALLES ORQUÍDEAS Y SAUCES	-99.13051954	19.57823082
2336	DIF190401589199	Ciudad de México	Gustavo A. Madero	Gustavo A. Madero	AVENIDA TLACAÉLEL COLONIA TLACAÉLEL, 07164 GUSTAVO A. MADERO, GUSTAVO A. MADERO CIUDAD DE MÉXICO ENTRE CALLE HIEDRA Y CALLE COMETA, SE ENCUENTRA ENTRE CALLES HIEDRA Y COMETA	-99.14258999	19.56085086
2337	DIF190401589224	Ciudad de México	Gustavo A. Madero	Gustavo A. Madero	CERRADA CUARTA DE ORQUÍDEAS COLONIA MALACATES, 7119 GUSTAVO A. MADERO, GUSTAVO A. MADERO CIUDAD DE MÉXICO ENTRE CALLE ORQUÍDEAS Y CARRETERA SEGUNDA DE ORQUÍDEAS, SE ENCUENTRA ENTRE CALLES ORQUÍDEAS Y SEGUNDA CERRADA DE ORQUÍDEAS	-99.13086717	19.5778305
2338	DIF190401589505	Ciudad de México	Gustavo A. Madero	Gustavo A. Madero	CALLE AQUILES SERDÁN COLONIA MALACATES, 7119 GUSTAVO A. MADERO, GUSTAVO A. MADERO CIUDAD DE MÉXICO ENTRE CALLE DIVISIÓN DEL NORTE Y CERRADA A, SE LOCALIZA ENTRE CALLE DIVISIÓN DEL NORTE Y CERRADA DE ATLIXCO	-99.12976011	19.57379991
2339	DIF190401589583	Ciudad de México	Gustavo A. Madero	Gustavo A. Madero	CALLE DIEZ DE MAYO COLONIA FORESTAL, 07140 GUSTAVO A. MADERO, GUSTAVO A. MADERO CIUDAD DE MÉXICO ENTRE CALLE DOCE DE DICIEMBRE Y CALLE P, SE LOCALIZA ENTRE CALLES DOCE DE DICIEMBRE Y PRIMERA DOCE DE DICIEMBRE	-99.12905191	19.573662
2340	DIF190401589620	Ciudad de México	Gustavo A. Madero	Gustavo A. Madero	CALLE CALLE AZUCENA COLONIA FORESTAL, 07140 GUSTAVO A. MADERO, GUSTAVO A. MADERO CIUDAD DE MÉXICO ENTRE CALLE JOSÉ ALFREDO JIMÉNEZ Y CALLE JOSÉ MOJICA, SE ENCUENTRA ENTRE CALLES JOSÉ ALFREDO JIMÉNEZ Y JOSÉ MOJICA	-99.12941076	19.56714713
2341	DIF190401589631	Ciudad de México	Gustavo A. Madero	Gustavo A. Madero	CALLE AZUCENA COLONIA FORESTAL, 07140 GUSTAVO A. MADERO, GUSTAVO A. MADERO CIUDAD DE MÉXICO ENTRE CALLE JOSÉ ALFREDO JIMÉNEZ Y CALLE JOSÉ MOJICA, SE ENCUENTRA ENTRE CALLES JOSÉ ALFREDO JIMÉNEZ Y JOSÉ MOJICA	-99.12904769	19.56711653

#	FOLIO	ESTADO	MUNICIPIO	LOCALIDAD	DIRECCION	LONGITUD	LATITUD
2342	DIF190401663385	Ciudad de México	Tlalpan	San Miguel Ajusco	CALLE JOSÉ MA. MORELOS PUEBLO SANTO TOMAS AJUSCO, 14710 SAN MIGUEL AJUSCO, TLALPAN CIUDAD DE MÉXICO ENTRE CALLE LEONA VICARIO Y BRECHA SANTIAGO XICOTÉNCATL, EL PREESCOLAR SE ENCUENTRA FRENTE A LA PARROQUIA SANTO TOMAS APÓSTOL	-99.2041504	19.21741698
2343	DIF190401590648	Ciudad de México	Coyoacán	Coyoacán	CALLE EJIDO HEROES DE PADIERNA INTERIOR COLONIA , 00000 COYOACÁN, COYOACÁN CIUDAD DE MÉXICO ENTRE CALLE EJIDO HUIPULCO Y CALLE EJIDO MAGDALENA PETLACALCO, CALLE EJIDO HEROES DE PADIERNA INTERIOR COLONIA COYOACÁN COYOACÁN C	-99.12320905	19.33060973
2344	DIF190101512624	Ciudad de México	Tláhuac	Tláhuac	Av. Tlahuac 137, Tláhuac, 13000 Ciudad de México, CDMX, México	-99.005212	19.270531
2345	DIF190101513907	Ciudad de México	Álvaro Obregón	Álvaro Obregón	y, Calle Canario & Calle 10, Tolteca, Ciudad de México, México	-99.19449449	19.38997934
2346	DIF190401691293	Ciudad de México	La Magdalena Contreras	La Magdalena Contreras	Álvaro Obregón, Barranca Seca, Ciudad de México, CDMX, México	-99.2394567	19.3045242
2347	DIF190201532046	Ciudad de México	Coyoacán	Coyoacán	AVENIDA ESCUELA NAVAL MILITAR INTERIOR COLONIA SAN FRANCISCO CULHUACÁN BARRIO DE SAN FRANCISCO, 04260 COYOACÁN, COYOACÁN CIUDAD DE MÉXICO ENTRE CALLE 16 DE SEPTIEMBRE Y CALLEJON SAN ALFREDO, SE LOCALIZA CALLE 16 DE SEPTIEMBRE Y	-99.12110754	19.34317312
2348	DIF190401588500	Ciudad de México	Gustavo A. Madero	Gustavo A. Madero	CALLE BARTOLOMÉ TADEO COLONIA 6 DE JUNIO, 07210 GUSTAVO A. MADERO, GUSTAVO A. MADERO CIUDAD DE MÉXICO ENTRE CALLE B Y CALLE I. GÓMEZ CIPRIANO, SE LOCALIZA ENTRE CALLE BENITO QUEZADA Y CALLE I. GÓMEZ CIPRIANO	-99.12613191	19.55047371
2349	DIF190201562903	Ciudad de México	Cuauhtémoc	Cuauhtémoc	José María Izazaga, Centro, Ciudad de México, CDMX, México	-99.1373378	19.4263582
2350	DIF190401656196	Ciudad de México	Xochimilco	Xochimilco	CALLE FRANCISCO I. MADERO COLONIA SANTA MARÍA NATIVITAS, 16450 XOCHIMILCO, XOCHIMILCO CIUDAD DE MÉXICO ENTRE CALLE NARCISO MENDOZA Y CALLE VICENTE GUERRERO, SE ENCUENTRA ENTRE CALLE NARCISO MENDOZA Y VICENTE GUERRERO	-99.0912202	19.24487433
2351	DIF190201532050	Ciudad de México	Coyoacán	Coyoacán	AVENIDA ESCUELA NAVAL MILITAR INTERIOR COLONIA SAN FRANCISCO CULHUACÁN BARRIO DE SAN FRANCISCO, 04260 COYOACÁN, COYOACÁN CIUDAD DE MÉXICO ENTRE CALLEJON SAN ALFREDO Y CALLE BINGUINEROS COLONIA MALACATES, 7119 GUSTAVO A. MADERO, GUSTAVO A. MADERO CIUDAD DE MÉXICO ENTRE CALLE SAN MIGUEL Y CALLE PRIMERA DE ORQUÍDEA, SE LOCALIZA ENTRE CALLE	-99.12095734	19.34452962
2352	DIF190401584852	Ciudad de México	Gustavo A. Madero	Gustavo A. Madero	DE MÉXICO ENTRE CALLE SAN MIGUEL Y CALLE PRIMERA DE ORQUÍDEA, SE LOCALIZA ENTRE CALLE SAN MIGUEL Y CALLE PRIMERA DE ORQUÍDEA	-99.13066314	19.57917717
2353	DIF190401584888	Ciudad de México	Gustavo A. Madero	Gustavo A. Madero	CALLE BINGUINEROS COLONIA MALACATES, 7119 GUSTAVO A. MADERO, GUSTAVO A. MADERO CIUDAD DE MÉXICO ENTRE CALLE SAN MIGUEL Y CALLE PRIMERA DE ORQUÍDEA, SE LOCALIZA ENTRE CALLE SAN MIGUEL Y CALLE PRIMERA DE ORQUÍDEA	-99.13016943	19.57927519
2354	DIF190401584966	Ciudad de México	Gustavo A. Madero	Gustavo A. Madero	CALLE PRIMAVERA COLONIA MALACATES, 7119 GUSTAVO A. MADERO, GUSTAVO A. MADERO CIUDAD DE MÉXICO ENTRE AVENIDA TOKIO Y , SE LOCALIZA ENTRE AVENIDA TOKIO	-99.13500295	19.57560072
2355	DIF190401585038	Ciudad de México	Gustavo A. Madero	Gustavo A. Madero	CALLE PRIMAVERA COLONIA MALACATES, 7119 GUSTAVO A. MADERO, GUSTAVO A. MADERO CIUDAD DE MÉXICO ENTRE AVENIDA TOKIO Y , SE LOCALIZA ENTRE AVENIDA TOKIO	-99.13529354	19.57560496
2356	DIF190401585841	Ciudad de México	La Magdalena Contreras	La Magdalena Contreras	CALLE FRANCISCO DEL OLMO INTERIOR S/N COLONIA LA CRUZ, 10800 LA MAGDALENA CONTRERAS, LA MAGDALENA CONTRERAS CIUDAD DE MÉXICO ENTRE CALLE PINO Y CALLE FERROCARRIL DE CUERNAVACA, POR AVENIDA CAMINO A SANTA TERESA TOMAR AVENIDA	-99.23497979	19.30625268
2357	DIF190401587962	Ciudad de México	Gustavo A. Madero	Gustavo A. Madero	CALLE BELISARIO DOMINGUEZ COLONIA MALACATES, 07119 GUSTAVO A. MADERO, GUSTAVO A. MADERO CIUDAD DE MÉXICO ENTRE CALLE TOKIO Y CALLE SIMÓN BOLÍVAR, ENTRE CALLES TOKIO Y SIMÓN BOLÍVAR	-99.13560448	19.57438953
2358	DIF190401588459	Ciudad de México	Gustavo A. Madero	Gustavo A. Madero	AVENIDA TLACAÉLEL COLONIA TLACAÉLEL, 07164 GUSTAVO A. MADERO, GUSTAVO A. MADERO CIUDAD DE MÉXICO ENTRE CALLE QUETZALCOATL Y CALLE HIEDRA, SE LOCALIZA ENTRE CALLE QUETZALCOATL Y CALLE HIEDRA	-99.1432999	19.55978925
2359	DIF190401588526	Ciudad de México	Gustavo A. Madero	Gustavo A. Madero	CERRADA ARTURO TREJO COLONIA 6 DE JUNIO, 3720 GUSTAVO A. MADERO, GUSTAVO A. MADERO CIUDAD DE MÉXICO ENTRE CALLE RAFAEL GUÍZAR Y CALLE BARTOLOMÉ TADEO, SE ENCUENTRA ENTRE CALLES RAFAEL GUÍZAR Y BARTOLOMÉ TADEO	-99.12715059	19.5492811
2360	DIF190401663058	Ciudad de México	Tlalpan	Parres (El Guarda)	CALLE GUERRERO PUEBLO PARRES EL GUARDA, 14900 PARRES (EL GUARDA), TLALPAN CIUDAD DE MÉXICO ENTRE CARRETERA FEDERAL A CUERNAVACA Y CALLE MIGUEL HIDALGO, AVENIDA JUÁREZ LA CALLE GUERRERO ES PARALELA A LA CARRETERA FEDERAL A CUERN	-99.17291393	19.13593912
2361	DIF190401691218	Ciudad de México	Tlalpan	Tlalpan	Calle Moneda 1, Tlalpan Centro I, Tlalpan, 14000 Ciudad de México, CDMX, México	-99.16787624	19.28927147
2362	DIF190201567184	Ciudad de México	Gustavo A. Madero	Gustavo A. Madero	Villa Gustavo A. Madero, Ciudad de México, CDMX, México	-99.1135903	19.4838854
2363	DIF190401584935	Ciudad de México	Gustavo A. Madero	Gustavo A. Madero	CERRADA BINGUINEROS COLONIA MALACATES, 7119 GUSTAVO A. MADERO, GUSTAVO A. MADERO CIUDAD DE MÉXICO ENTRE CALLE SAN MIGUEL Y CALLE BINGUINEROS, SE LOCALIZA ENTRE CALLE SAN MIGUEL Y CALLE BINGUINEROS	-99.13061049	19.57921969

#	FOLIO	ESTADO	MUNICIPIO	LOCALIDAD	DIRECCION	LONGITUD	LATITUD
2364	DIF190401584994	Ciudad de México	Gustavo A. Madero	Gustavo A. Madero	CALLE PRIMAVERA COLONIA MALACATES, 7119 GUSTAVO A. MADERO, GUSTAVO A. MADERO CIUDAD DE MÉXICO ENTRE AVENIDA TOKIO Y , SE LOCALIZA ENTRE AVENIDA TOKIO	-99.13517189	19.57559816
2365	DIF190401588293	Ciudad de México	Gustavo A. Madero	Gustavo A. Madero	CALLE AMAPOLAS COLONIA MALACATES, 07119 GUSTAVO A. MADERO, GUSTAVO A. MADERO CIUDAD DE MÉXICO ENTRE CALLE ABELARDO RODRÍGUEZ Y CALLE SAN PABLO, SE ENCUENTRA ENTRE CALLE ABELARDO RODRÍGUEZ Y SAN PABLO	-99.13313397	19.57706879
2366	DIF190401588307	Ciudad de México	Gustavo A. Madero	Gustavo A. Madero	CALLE AMAPOLAS COLONIA MALACATES, 07119 GUSTAVO A. MADERO, GUSTAVO A. MADERO CIUDAD DE MÉXICO ENTRE CALLE ABELARDO RODRÍGUEZ Y CALLE SAN PABLO, SE ENCUENTRA ENTRE CALLE ABELARDO RODRÍGUEZ Y SAN PABLO	-99.13313473	19.57706184
2367	DIF190401588348	Ciudad de México	Gustavo A. Madero	Gustavo A. Madero	CALLE AMAPOLAS COLONIA MALACATES, 07119 GUSTAVO A. MADERO, GUSTAVO A. MADERO CIUDAD DE MÉXICO ENTRE CALLE ABELARDO RODRÍGUEZ Y CALLE SAN PABLO, SE LOCALIZA ENTRE CALLES ABELARDO RODRÍGUEZ Y CALLE SAN PABLO	-99.13319334	19.57715678
2368	DIF190401588395	Ciudad de México	Gustavo A. Madero	Gustavo A. Madero	CALLE DEL ROSAL COLONIA MALACATES, 07119 GUSTAVO A. MADERO, GUSTAVO A. MADERO CIUDAD DE MÉXICO ENTRE AVENIDA TOKIO Y CALLE SAN PABLO, SE ENCUENTRA ENTRE CALLES SAN PABLO Y AV TOKIO	-99.13276985	19.57739633
2369	DIF190401588588	Ciudad de México	Gustavo A. Madero	Gustavo A. Madero	CERRADA ARTURO TREJO COLONIA 6 DE JUNIO, 07210 GUSTAVO A. MADERO, GUSTAVO A. MADERO CIUDAD DE MÉXICO ENTRE CALLE RAFAEL GUÍZAR Y CALLE BARTOLOMÉ TADEO, SE LOCALIZA ENTRE CALLE RAFAEL GUÍZAR Y CALLE BARTOLOMÉ TADEO	-99.127153	19.54929502
2370	DIF190401588724	Ciudad de México	Gustavo A. Madero	Gustavo A. Madero	PROLONGACION ORQUÍDEAS COLONIA AMPLIACIÓN MALACATES, 7119 GUSTAVO A. MADERO, GUSTAVO A. MADERO CIUDAD DE MÉXICO ENTRE CALLE PRIMERA DE ORQUÍDEAS Y CALLE PINO, SE LOCALIZA ENTRE CALLE PRIMERA CERRADA DE ORQUÍDEAS Y CALLE PINO	-99.13138915	19.57807492
2371	DIF190401588729	Ciudad de México	Gustavo A. Madero	Gustavo A. Madero	PROLONGACION ORQUÍDEAS COLONIA AMPLIACIÓN MALACATES, 07119 GUSTAVO A. MADERO, GUSTAVO A. MADERO CIUDAD DE MÉXICO ENTRE CALLE PRIMERA DE ORQUÍDEAS Y CALLE P, SE LOCALIZA ENTRE CALLE PRIMERA CERRADA DE ORQUÍDEAS Y CALLE PINO	-99.13139089	19.57808677
2372	DIF190401588984	Ciudad de México	Gustavo A. Madero	Gustavo A. Madero	CERRADA MARGARITAS COLONIA MALACATES, 07119 GUSTAVO A. MADERO, GUSTAVO A. MADERO CIUDAD DE MÉXICO ENTRE AVENIDA DE LAS PALMAS Y CALLE EMILIANO ZAPATA, SE LOCALIZA ENTRE AVENIDA DE LAS PALMAS Y CALLE EMILIANO ZAPATA	-99.12923976	19.5765043
2373	DIF190401589035	Ciudad de México	Gustavo A. Madero	Gustavo A. Madero	CERRADA SEGUNDA DE ORQUÍDEAS COLONIA MALACATES, 7119 GUSTAVO A. MADERO, GUSTAVO A. MADERO CIUDAD DE MÉXICO ENTRE CERRADA P Y CALLE PINO, SE LOCALIZA ENTRE PRIMERA CERRADA DE ORQUÍDEAS Y CALLE PINO	-99.13092419	19.57836981
2374	DIF190401589052	Ciudad de México	Gustavo A. Madero	Gustavo A. Madero	PROLONGACION ORQUÍDEAS COLONIA AMPLIACIÓN MALACATES, 07119 GUSTAVO A. MADERO, GUSTAVO A. MADERO CIUDAD DE MÉXICO ENTRE CERRADA DE ORQUÍDEAS Y CALLE PINO, SE ENCUENTRA ENTRE PRIMERA CERRADA DE ORQUÍDEAS Y CALLE PINO	-99.13126499	19.57800542
2375	DIF190401589165	Ciudad de México	Gustavo A. Madero	Gustavo A. Madero	CERRADA SEGUNDA DE ORQUÍDEAS COLONIA AMPLIACIÓN MALACATES, 07119 GUSTAVO A. MADERO, GUSTAVO A. MADERO CIUDAD DE MÉXICO ENTRE CERRADA PRIMERA DE ORQUÍDEAS Y CALLE PINO, SE LOCALIZA ENTRE PRIMERA CERRADA DE ORQUÍDEAS Y CALLE PIN	-99.13094084	19.57835122
2376	DIF190401589189	Ciudad de México	Gustavo A. Madero	Gustavo A. Madero	AVENIDA TLACAÉLEL COLONIA TLACAÉLEL, 07164 GUSTAVO A. MADERO, GUSTAVO A. MADERO CIUDAD DE MÉXICO ENTRE CALLE COMETA Y CALLE HIEDRA, SE ENCUENTRA ENTRE CALLES HIEDRA Y COMETA	-99.14257953	19.56082055
2377	DIF190401589214	Ciudad de México	Gustavo A. Madero	Gustavo A. Madero	CALLE PALMA CASTILLA COLONIA MALACATES, 07119 GUSTAVO A. MADERO, GUSTAVO A. MADERO CIUDAD DE MÉXICO ENTRE CALLE MIRADOR Y CALLE DIVISIÓN DEL NORTE, SE LOCALIZA ENTRE CALLE MIRADOR Y CALLE DIVISIÓN DEL NORTE	-99.13079544	19.57360862
2378	DIF190401589251	Ciudad de México	Gustavo A. Madero	Gustavo A. Madero	CERRADA JOSÉ AVILÉS COLONIA MALACATES, 07119 GUSTAVO A. MADERO, GUSTAVO A. MADERO CIUDAD DE MÉXICO ENTRE CALLE BARRANCA DEL COBRE Y AVENIDA SAN MIGUEL, SE ENCUENTRA ENTRE CALLES BARRANCA DEL COBRE Y AVENIDA SAN MIGUEL COLONIA	-99.13429143	19.56502199
2379	DIF190401589317	Ciudad de México	Gustavo A. Madero	Gustavo A. Madero	CALLE DEL TANQUE COLONIA CASTILLO CHICO, 07220 GUSTAVO A. MADERO, GUSTAVO A. MADERO CIUDAD DE MÉXICO ENTRE CALLE PARQUE NACIONAL Y CALLE NOPALTENCO, SE LOCALIZA ENTRE CALLE PARQUE NACIONAL Y CALLE NOPALTENCO	-99.13401798	19.5395003
2380	DIF190401589355	Ciudad de México	Gustavo A. Madero	Gustavo A. Madero	CERRADA SEVERIANO CISNEROS COLONIA LA CRUZ, 07070 GUSTAVO A. MADERO, GUSTAVO A. MADERO CIUDAD DE MÉXICO ENTRE CALLE SEVERIANO CISNEROS Y CALLE S, SE ENCUENTRA ENTRE CALLES SEVERIANO CISNEROS Y SAN CISNEROS	-99.10348039	19.49399828

#	FOLIO	ESTADO	MUNICIPIO	LOCALIDAD	DIRECCION	LONGITUD	LATITUD
2381	DIF190401589470	Ciudad de México	Gustavo A. Madero	Gustavo A. Madero	CERRADA DEL REFUGIO COLONIA LA CRUZ, 07070 GUSTAVO A. MADERO, GUSTAVO A. MADERO CIUDAD DE MÉXICO ENTRE CALLE TRES Y CALLE BASÍLICA, SE ENCUENTRA ENTRE CALLES TRES Y BASÍLICA	-99.10138166	19.49143362
2382	DIF190401589510	Ciudad de México	Gustavo A. Madero	Gustavo A. Madero	CALLE AQUILES SERDÁN COLONIA MALACATES, 7119 GUSTAVO A. MADERO, GUSTAVO A. MADERO CIUDAD DE MÉXICO ENTRE CALLE DIVISIÓN DEL NORTE Y CERRADA DE ATLIXCO, SE ENCUENTRA ENTRE CALLES DIVISIÓN DEL NORTE Y CERRADA DE ATLIXCO	-99.1297102	19.57387816
2383	DIF190401589557	Ciudad de México	Gustavo A. Madero	Gustavo A. Madero	CALLE DURAZNOS COLONIA TLALPEXCO, 07188 GUSTAVO A. MADERO, GUSTAVO A. MADERO CIUDAD DE MÉXICO ENTRE CALLE CAPULINES Y CALLE FRES, SE ENCUENTRA ENTRE CALLES CAPULINES Y FRESNOS	-99.12511969	19.54480426
2384	DIF190401589594	Ciudad de México	Gustavo A. Madero	Gustavo A. Madero	CALLE DIEZ DE MAYO COLONIA FORESTAL, 3680 GUSTAVO A. MADERO, GUSTAVO A. MADERO CIUDAD DE MÉXICO ENTRE CALLE DOCE DE DICIEMBRE Y CALLE PRIMERA DOCE DE DICIEMBRE, SE ENCUENTRA ENTRE CALLES DOCE DE DICIEMBRE Y PRIMERA DOCE DE DI	-99.12909035	19.57367575
2385	DIF190401584823	Ciudad de México	Gustavo A. Madero	Gustavo A. Madero	CALLE SEGUNDA ORQUIDEA COLONIA MALACATES, 7119 GUSTAVO A. MADERO, GUSTAVO A. MADERO CIUDAD DE MÉXICO ENTRE CALLE BINGUINEROS Y CALLE PRIMERA DE ORQUIDEA, ENTRE CALLE BINGUINEROS Y PRIMERA DE ORQUIDEA	-99.13083727	19.57844394
2386	DIF190401584878	Ciudad de México	Gustavo A. Madero	Gustavo A. Madero	CALLE BINGUINEROS COLONIA MALACATES, 7119 GUSTAVO A. MADERO, GUSTAVO A. MADERO CIUDAD DE MÉXICO ENTRE CALLE SAN MIGUEL Y CALLE PRIMERA DE ORQUÍDEA, SE LOCALIZA ENTRE CALLE SAN MIGUEL Y CALLE PRIMERA DE ORQUÍDEA	-99.13015623	19.5792654
2387	DIF190401584943	Ciudad de México	Gustavo A. Madero	Gustavo A. Madero	CERRADA BINGUINEROS COLONIA MALACATES, 7119 GUSTAVO A. MADERO, GUSTAVO A. MADERO CIUDAD DE MÉXICO ENTRE CALLE SAN MIGUEL Y CALLE BINGUINEROS, SE ENCUENTRA ENTRE CALLE SAN MIGUEL Y BINGUINEROS	-99.13060271	19.5793691
2388	DIF190401584986	Ciudad de México	Gustavo A. Madero	Gustavo A. Madero	CALLE PRIMAVERA COLONIA MALACATES, 7119 GUSTAVO A. MADERO, GUSTAVO A. MADERO CIUDAD DE MÉXICO ENTRE AVENIDA TOKIO Y, SE LOCALIZA ENTRE AVENIDA TOKIO	-99.13523783	19.57559373
2389	DIF190401585025	Ciudad de México	Gustavo A. Madero	Gustavo A. Madero	CALLE PRIMAVERA COLONIA MALACATES, 7119 GUSTAVO A. MADERO, GUSTAVO A. MADERO CIUDAD DE MÉXICO ENTRE AVENIDA TOKIO Y, SE LOCALIZA SOBRE AVENIDA TOKIO	-99.13534031	19.57567156
2390	DIF190401585096	Ciudad de México	Gustavo A. Madero	Gustavo A. Madero	CALLE PRIMAVERA COLONIA MALACATES, 7119 GUSTAVO A. MADERO, GUSTAVO A. MADERO CIUDAD DE MÉXICO ENTRE AVENIDA TOKIO Y, SE LOCALIZA ENTRE AVENIDA TOKIO	-99.13531131	19.57561816
2391	DIF190401585137	Ciudad de México	Gustavo A. Madero	Gustavo A. Madero	CALLE PRIMAVERA COLONIA MALACATES, 7119 GUSTAVO A. MADERO, GUSTAVO A. MADERO CIUDAD DE MÉXICO ENTRE AVENIDA TOKIO Y, SE LOCALIZA ENTRE AVENIDA TOKIO	-99.13527117	19.57562094
2392	DIF190401585822	Ciudad de México	La Magdalena Contreras	La Magdalena Contreras	CALLE MEYAT INTERIOR S/N COLONIA EL ERMITAÑO, 10660 LA MAGDALENA CONTRERAS, LA MAGDALENA CONTRERAS CIUDAD DE MÉXICO ENTRE CALLE MEYAT Y CALLE AL ERMITAÑO, ENTRAR POR AVENIDA SAN JERÓNIMO HASTA ENCONTRAR CALLE ERMITAÑO DOS CUA	-99.2665685	19.30402084
2393	DIF190401587960	Ciudad de México	Gustavo A. Madero	Gustavo A. Madero	CALLE BELISARIO DOMINGUEZ COLONIA MALACATES, 07119 GUSTAVO A. MADERO, GUSTAVO A. MADERO CIUDAD DE MÉXICO ENTRE CALLE SIMON BOLÍVAR Y CALLE TOKIO, SE LOCALIZA ENTRE CALLE SIMON BOLÍVAR Y CALLE TOKIO	-99.13558587	19.5743864
2394	DIF190401588026	Ciudad de México	Gustavo A. Madero	Gustavo A. Madero	CALLE CARMEN SERDÁN COLONIA MALACATES, 07119 GUSTAVO A. MADERO, GUSTAVO A. MADERO CIUDAD DE MÉXICO ENTRE CALLE SAN FELIPE Y CALLE SAN ANTONIO, SE LOCALIZA ENTRE CALLES SAN FELIPE Y SAN ANTONIO	-99.13326353	19.57412796
2395	DIF190401588276	Ciudad de México	Gustavo A. Madero	Gustavo A. Madero	CALLE AMAPOLAS 23 INTERIOR 6 COLONIA MALACATES, 07119 GUSTAVO A. MADERO, GUSTAVO A. MADERO CIUDAD DE MÉXICO ENTRE CALLE ABELARDO RODRÍGUEZ Y CALLE SAN PABLO, SE ENCUENTRA ENTRE CALLE ABELARDO RODRÍGUEZ Y SAN PABLO	-99.13312744	19.57706679
2396	DIF190401588351	Ciudad de México	Gustavo A. Madero	Gustavo A. Madero	CALLE AMAPOLAS COLONIA MALACATES, 07119 GUSTAVO A. MADERO, GUSTAVO A. MADERO CIUDAD DE MÉXICO ENTRE CALLE ABELARDO RODRÍGUEZ Y CALLE SAN PABLO, SE ENCUENTRA ENTRE CALLES ABELARDO RODRÍGUEZ Y SAN PABLO	-99.13311478	19.57709392
2397	DIF190401588372	Ciudad de México	Gustavo A. Madero	Gustavo A. Madero	CALLE DEL ROSAL COLONIA MALACATES, 07119 GUSTAVO A. MADERO, GUSTAVO A. MADERO CIUDAD DE MÉXICO ENTRE AVENIDA TOKIO Y CALLE SAN PABLO, SE LOCALIZA ENTRE AVENIDA TOKIO Y CALLE SAN PABLO	-99.13298159	19.57751135
2398	DIF190401588483	Ciudad de México	Gustavo A. Madero	Gustavo A. Madero	CALLE BARTOLOMÉ TADEO COLONIA 6 DE JUNIO, 07210 GUSTAVO A. MADERO, GUSTAVO A. MADERO CIUDAD DE MÉXICO ENTRE CALLE BENITO QUEZADA Y CALLE I. GÓMEZ CIPRIANO, SE LOCALIZA ENTRE CALLE BENITO QUEZADA Y CALLE I. GÓMEZ CIPRIANO	-99.12616965	19.55037909



#	FOLIO	ESTADO	MUNICIPIO	LOCALIDAD	DIRECCION	LONGITUD	LATITUD
2399	DIF190401588527	Ciudad de México	Gustavo A. Madero	Gustavo A. Madero	CERRADA ARTURO TREJO COLONIA 6 DE JUNIO, 07210 GUSTAVO A. MADERO, GUSTAVO A. MADERO CIUDAD DE MÉXICO ENTRE CALLE RAFAEL GUÍZAR Y CALLE BARTOLOMÉ TADEO, SE LOCALIZA ENTRE CALLE RAFAEL GUÍZAR Y CALLE BARTOLOMÉ TADEO	-99.12715971	19.54929456
2400	DIF190401588816	Ciudad de México	Gustavo A. Madero	Gustavo A. Madero	PROLONGACION ORQUÍDEAS COLONIA AMPLIACIÓN MALACATES, 07119 GUSTAVO A. MADERO, GUSTAVO A. MADERO CIUDAD DE MÉXICO ENTRE CALLE PRIMERA DE ORQUÍDEAS Y CALLE PINO, SE LOCALIZA ENTRE CALLE PRIMERA DE ORQUÍDEAS Y CALLE PINO	-99.13156374	19.57807297
2401	DIF190401589090	Ciudad de México	Gustavo A. Madero	Gustavo A. Madero	PROLONGACION ORQUÍDEAS COLONIA AMPLIACIÓN MALACATES, 07119 GUSTAVO A. MADERO, GUSTAVO A. MADERO CIUDAD DE MÉXICO ENTRE CERRADA PRIMERA DE ORQUÍDEAS Y CALLE PINO, SE LOCALIZA ENTRE PRIMERA CERRADA DE ORQUÍDEAS Y CALLE PINO	-99.13137623	19.57811905
2402	DIF190401589139	Ciudad de México	Gustavo A. Madero	Gustavo A. Madero	CALLE SAUCE COLONIA MALACATES, 07119 GUSTAVO A. MADERO, GUSTAVO A. MADERO CIUDAD DE MÉXICO ENTRE CALLE AQUILES SERDÁN Y CALLE BARRANCA, SE LOCALIZA ENTRE CALLE AQUILES SERDÁN Y CALLE BARRANCA	-99.1273565	19.57604356
2403	DIF190401589173	Ciudad de México	Gustavo A. Madero	Gustavo A. Madero	CERRADA ORQUÍDEAS COLONIA AMPLIACIÓN MALACATES, 07119 GUSTAVO A. MADERO, GUSTAVO A. MADERO CIUDAD DE MÉXICO ENTRE CALLE ORQUÍDEAS Y CALLE SAUCES, SE ENCUENTRA ENTRE CALLES ORQUÍDEAS Y SAUCES	-99.13054351	19.57819797
2404	DIF190401589178	Ciudad de México	Gustavo A. Madero	Gustavo A. Madero	CALLE CITLALI COLONIA TLACAÉLCEL, 07164 GUSTAVO A. MADERO, GUSTAVO A. MADERO CIUDAD DE MÉXICO ENTRE CALLE CITLALMINA Y CALLE HIEDRA, SE ENCUENTRA ENTRE CALLES CITLALMINA Y HIEDRA	-99.14553814	19.5589185
2405	DIF190401589193	Ciudad de México	Gustavo A. Madero	Gustavo A. Madero	AVENIDA TLACAÉLCEL COLONIA TLACAÉLCEL, 07164 GUSTAVO A. MADERO, GUSTAVO A. MADERO CIUDAD DE MÉXICO ENTRE CALLE HIEDRA Y CALLE COMETA, SE ENCUENTRA ENTRE CALLES HIEDRA Y COMETA	-99.14261416	19.56080222
2406	DIF190401589213	Ciudad de México	Gustavo A. Madero	Gustavo A. Madero	CALLE PALMA CASTILLA COLONIA MALACATES, 07119 GUSTAVO A. MADERO, GUSTAVO A. MADERO CIUDAD DE MÉXICO ENTRE CALLE MIRADOR Y CALLE DIVISIÓN DEL NORTE, SE ENCUENTRA ENTRE CALLES MIRADOR Y DIVISIÓN DEL NORTE	-99.13078324	19.57359973
2407	DIF190401589244	Ciudad de México	Gustavo A. Madero	Gustavo A. Madero	CALLE JOSÉ AVILÉS COLONIA MALACATES, 07119 GUSTAVO A. MADERO, GUSTAVO A. MADERO CIUDAD DE MÉXICO ENTRE CALLE BARRANCA DEL COBRE Y AVENIDA SAN MIGUEL, SE ENCUENTRA ENTRE CALLES BARRANCA DEL COBRE Y AVENIDA SAN MIGUEL	-99.13432399	19.5650194
2408	DIF190401589279	Ciudad de México	Gustavo A. Madero	Gustavo A. Madero	CALLE BRISAS COLONIA MALACATES, 7119 GUSTAVO A. MADERO, GUSTAVO A. MADERO CIUDAD DE MÉXICO ENTRE CALLE ABELARDO RODRÍGUEZ Y CALLE SAN PABLO, SE ENCUENTRA ENTRE CALLE ABELARDO RODRÍGUEZ Y CALLE SAN PABLO	-99.13378572	19.57679392
2409	DIF190401589356	Ciudad de México	Gustavo A. Madero	Gustavo A. Madero	CERRADA SEVERIANO CISNEROS COLONIA LA CRUZ, 07070 GUSTAVO A. MADERO, GUSTAVO A. MADERO CIUDAD DE MÉXICO ENTRE CALLE SEVERIANO CISNEROS Y CALLE SAN CISNEROS, SE ENCUENTRA ENTRE CALLES SEVERIANO CISNEROS Y SAN CISNEROS	-99.10347381	19.49400408
2410	DIF190401589423	Ciudad de México	Gustavo A. Madero	Gustavo A. Madero	CERRADA ADOLFO FLORES COLONIA LA CRUZ, 07070 GUSTAVO A. MADERO, GUSTAVO A. MADERO CIUDAD DE MÉXICO ENTRE CALLE TRES Y CALLE B, SE LOCALIZA ENTRE CALLES TRES Y BASÍLICA	-99.10128025	19.49138767
2411	DIF190401589446	Ciudad de México	Gustavo A. Madero	Gustavo A. Madero	CERRADA DEL REFUGIO COLONIA LA CRUZ, 07070 GUSTAVO A. MADERO, GUSTAVO A. MADERO CIUDAD DE MÉXICO ENTRE CALLE TRES Y CALLE BASÍLICA, SE LOCALIZA ENTRE CALLES TRES Y BASÍLICA	-99.10124617	19.4913783
2412	DIF190401589519	Ciudad de México	Gustavo A. Madero	Gustavo A. Madero	PROLONGACION APANGO COLONIA GENERAL FELIPE BERRIOZABAL, 7180 GUSTAVO A. MADERO, GUSTAVO A. MADERO CIUDAD DE MÉXICO ENTRE CERRADA CUARTA Y CERRADA QUINTA, SE ENCUENTRA ENTRE CUARTA Y QUINTA CERRADA DE APANGO	-99.12981086	19.55516104
2413	DIF190401589554	Ciudad de México	Gustavo A. Madero	Gustavo A. Madero	CALLE DURAZNOS COLONIA TLALPEXCO, 07188 GUSTAVO A. MADERO, GUSTAVO A. MADERO CIUDAD DE MÉXICO ENTRE CALLE CAPULINES Y CALLE FRE, SE ENCUENTRA ENTRE CALLES CAPULINES Y FRESNOS	-99.12503473	19.5448526
2414	DIF190401590549	Ciudad de México	Gustavo A. Madero	Gustavo A. Madero	PROLONGACION ORQUÍDEAS COLONIA MALACATES, 07119 GUSTAVO A. MADERO, GUSTAVO A. MADERO CIUDAD DE MÉXICO ENTRE CERRADA ORQUÍDEAS Y CALLE PINO, SE ENCUENTRA ENTRE CALLE PINO Y SEGUNDA CERRADA DE ORQUÍDEAS	-99.13132367	19.57805645



GOBIERNO DE LA  
CIUDAD DE MÉXICO

SECRETARÍA DE ADMINISTRACIÓN Y FINANZAS  
SUBSECRETARÍA DE EGRESOS

# DESTINO DEL GASTO (CONTRATOS)

#	FOLIO	TIPO DE OBRA	NUMERO	CONTRATISTA	CONVOCANTE	MONTO	MONTO MODIFICADO
1	DIF16160200697118	Obra	DTL-LP-048-L-20-119-16	CONSTRUCTORA AVANZA, SA DE CV	DELEGACION TLALPAN	3,995,521.13	-
2	DIF18180201089247	Obra	XO-DGODU-L-OP-LP-047-18	ARCHAN CONSTRUCCIONES S.A. DE C.V.	GOBIERNO DE LA CIUDAD DE MÉXICO/ALCALDIA XOCHIMILCO	1,094,184.16	1,094,184.16
3	DIF16160200697129	Servicios	02-CD-16-CS-259-2016	MORGEN SA DE CV	DELEGACIÓN XOCHIMILCO	426,465.38	-
4	DIF15160300759254	Adquisiciones	R-051	DISTRIBUCIÓN DE PRODUCTOS Y SERVICIOS DEL PARQUE,S. A. DE C. V.	DELEGACIÓN BENITO JUÁREZ	407,613.56	-
5	DIF16160200702588	Servicios	02-CD-16-CS-2261-2016	SUYCON SUPERVISION Y CONSTRUCCIÓN SA DE CV	DELEGACION XOCHIMILCO	465,096.00	-
6	DIF18180101058010	Servicios	02CD04/CS/035/18	DEMJU ARQUITECTURA DE INGENIERÍA S.A. DE C.V.	GOBIERNO DE LA CIUDAD DE MÉXICO/DELEGACIÓN COYOACÁN	1,005,439.74	1,005,439.74
7	DIF18180201089245	Obra	XO-DGODU-L-OP-LP-045-18	GRUPO BORSEN, S.A. DE C.V.	GOBIERNO DE LA CIUDAD DE MÉXICO/ALCALDIA XOCHIMILCO	4,836,586.83	4,836,586.83
8	DIF17170401041265	Obra	XO-DGODU-FED-OP-ADEXC-104-17	FRANCISCO JORGE GENCHI	GOBIERNO DE LA CIUDAD DE MÉXICO/DELEGACIÓN XOCHIMILCO	12,642,089.33	12,642,089.33
9	DIF17170401041318	Obra	XO-DGODU-FED-OP-ADEXC-101-17	ZEMPOALTECA CONSTRUCCIONES SA DE CV	GOBIERNO DE LA CIUDAD DE MÉXICO/DELEGACIÓN XOCHIMILCO	32,793,371.05	32,793,371.05
10	DIF18180201089243	Obra	XO-DGODU-L-OP-LP-041-18	REBUKY CONSTRUCCIONES, S.A. DE C.V.	GOBIERNO DE LA CIUDAD DE MÉXICO/ALCALDIA XOCHIMILCO	4,853,125.13	4,853,125.13
11	DIF18180201089251	Obra	XO-DGODU-L-OP-LP-046-18	ENLACES TERRESTRES DEL CENTRO, S.A. DE C.V.	GOBIERNO DE LA CIUDAD DE MEXICO, ALCALDIA XOCHIMILCO	4,496,030.45	4,496,030.45
12	DIF17170401041394	Servicios	XO-DGODU-FED-SER-AD-100-17	BENJAMIN ISRAEL OTHON VENCIA	GOBIERNO DE LA CIUDAD DE MÉXICO/DELEGACIÓN XOCHIMILCO	252,841.79	252,841.79
13	DIF18180201089248	Obra	XO-DGODU-L-OP-LP-046-18	ENLACES TERRESTRES DEL CENTRO, S.A. DE C.V.	GOBIERNO DE LA CIUDAD DE MEXICO, ALCALDIA XOCHIMILCO	4,496,030.45	4,496,030.45
14	DIF16160200713530	Servicios	SIN NUMERO	CDM DEL BEN. JUA.	DELEGACION BENITO JUAREZ	571,935.30	-
15	DIF16160200691665	Servicios	02-CD-16-CS-259-2016	GUSTAVO ARTURO VALENCIA MARTINEZ	DELEGACION XOCHIMILCO	150,000.00	-
16	DIF18180201089473	Adquisiciones	02CD04/CA/018/18	AM CENIT, S.A. DE C.V.	GOBIERNO DE LA CIUDAD DE MÉXICO/DELEGACIÓN COYOACÁN	32,509,195.80	32,509,195.80
17	DIF18180201089227	Obra	XO-DGODU-L-OP-ADEXC-040-18	ENLACES TERRESTRES DEL CENTRO, S.A. DE C.V.	GOBIERNO DE LA CIUDAD DE MÉXICO/ALCALDIA XOCHIMILCO	7,828,823.00	7,828,823.00
18	DIF16160200653558	Obra	02 CD 07 20 0129 1 16	CONSTRUCTORA Y URBANIZADORA HJC, S.A. DE C.V	Delegación Gustavo A. Madero 2015-2018.	6,994,956.95	6,994,956.95
19	DIF17170200858096	Obra	ATL-LP-068-L-OB-152-19	REMASA RESISTENCIA DE MATERIALES, S.A. DE C.V.	gobierno del distrito federal	8,243,726.40	8,243,726.40
20	DIF18180201089226	Obra	XO-DGODU-L-OP-ADEXC-036-18	GRUPO CONSTRUCTOR SAFRAMA, S.A. DE C.V.	GOBIERNO DE LA CIUDAD DE MÉXICO/ALCALDIA XOCHIMILCO	5,083,421.00	5,083,421.00
21	DIF18180201089240	Obra	XO-DGODU-L-OP-LP-045-18	GRUPO BORSEN, S.A. DE C.V.	GOBIERNO DE LA CIUDAD DE MÉXICO/ALCALDIA XOCHIMILCO	4,836,586.83	4,836,586.83
22	DIF18180201089241	Obra	XO-DGODU-L-OP-LP-046-18	ENLACES TERRESTRES DEL CENTRO, S.A. DE C.V.	GOBIERNO DE LA CIUDAD DE MEXICO, ALCALDIA XOCHIMILCO	4,496,030.45	4,496,030.45
23	DIF18180201089237	Obra	XO-DGODU-L-OP-LP-042-18	DISEÑO Y CONSTRUCCION ALKA, S.A. DE C.V.	GOBIERNO DE LA CIUDAD DE MÉXICO/ALCALDIA XOCHIMILCO	4,033,110.76	4,033,110.76
24	DIF18180201089230	Obra	XO-DGODU-L-OP-LP-041-18	REBUKY CONSTRUCCIONES, S.A. DE C.V.	GOBIERNO DE LA CIUDAD DE MÉXICO/ALCALDIA XOCHIMILCO	4,853,125.13	4,853,125.13
25	DIF16160200708221	Obra	DGODU-AD-OBRA-074/2016	PROYECTOS Y CONSTRUCCIONES ALVAN, S.A. DE C.V.	DELEGACION MILPA ALTA	1,204,549.17	-
26	DIF16160200702587	Obra	XO-DGODU-PM-OP-ADEXC-064-16	GRUPO BORSEN SA DE CV	DELEGACIÓN XOCHIMILCO	597,141.00	-
27	DIF16160300759000	Adquisiciones	DT-2016-141-ADQ-1-CM	SOLUCION PLUVIAL SA DE CV	DELEGACIÓN TLALPAN	12,983,919.16	-
28	DIF18180201089238	Obra	XO-DGODU-L-OP-LP-042-18	DISEÑO Y CONSTRUCCION ALKA, S.A. DE C.V.	GOBIERNO DE LA CIUDAD DE MÉXICO/ALCALDIA XOCHIMILCO	4,033,110.76	4,033,110.76
29	DIF16160200697128	Obra	XO-DGODU-PN-OP-AD-054-16	RODAN CONSTRUCCIONES SA DE CV	DELEGACION XOCHIMILCO	603,000.00	-
30	DIF18180201089229	Obra	XO-DGODU-L-OP-LP-041-18	REBUKY CONSTRUCCIONES, S.A. DE C.V.	GOBIERNO DE LA CIUDAD DE MÉXICO/ALCALDIA XOCHIMILCO	4,853,125.13	4,853,125.13
31	DIF18180201089242	Obra	XO-DGODU-L-OP-LP-041-18	REBUKY CONSTRUCCIONES, S.A. DE C.V.	GOBIERNO DE LA CIUDAD DE MÉXICO/ALCALDIA XOCHIMILCO	4,853,125.13	4,853,125.13
32	DIF14160300759253	Adquisiciones	DGA/R-051/2016	DISTRIBUCIÓN DE PRODUCTOS Y SERVICIOS DEL PARQUE, S. A. DE C. V.	DELEGACIÓN BENITO JUÁREZ	208,633.25	-
33	DIF18180201089249	Obra	XO-DGODU-L-OP-LP-046-18	ENLACES TERRESTRES DEL CENTRO, S.A. DE C.V.	GOBIERNO DE LA CIUDAD DE MEXICO, ALCALDIA XOCHIMILCO	4,496,030.45	4,496,030.45
34	DIF16160200713483	Obra	XO-DGODU-PN-OP-ADEXC-056-16	AYT ARQUITECTOS SA DE CV	DELEGACION XOCHIMILCO	677,953.82	-
35	DIF17170401041467	Obra	XO-DGODU-FED-OP-ADEXC-101-17	ZEMPOALTECA CONSTRUCCIONES SA DE CV	GOBIERNO DE LA CIUDAD DE MÉXICO/DELEGACIÓN XOCHIMILCO	32,793,371.05	32,793,371.05
36	DIF18180201089234	Obra	XO-DGODU-L-OP-LP-045-18	GRUPO BORSEN, S.A. DE C.V.	GOBIERNO DE LA CIUDAD DE MÉXICO/ALCALDIA XOCHIMILCO	4,836,586.83	4,836,586.83
37	DIF180401402317	Adquisiciones	169/SEDESO/2018	ION AG, S. DE R.L. DE C.V.	SECRETARIA DE DESARROLLO SOCIAL	28,941,999.07	28,941,999.07
38	DIF17170401041639	Obra	XO-DGODU-FED-OP-ADEXC-102-17	CONSORCIO DE INGENIERIA CIVIL, SA DE CV	GOBIERNO DELA CIUDAD DE MÉXICO/DELEGACIÓN XOCHIMILCO	17,346,572.28	17,346,572.28
39	DIF180401402305	Adquisiciones	169/SEDESO/2018	ION AG, S. DE R.L. DE C.V.	SECRETARIA DE DESARROLLO SOCIAL	28,941,999.07	28,941,999.07
40	DIF180401402312	Adquisiciones	169/SEDESO/2018	ION AG, S. DE R.L. DE C.V.	SECRETARIA DE DESARROLLO SOCIAL	28,941,999.07	28,941,999.07
41	DIF180401402329	Adquisiciones	169/SEDESO/2018	ION AG, S. DE R.L. DE C.V.	SECRETARIA DE DESARROLLO SOCIAL	28,941,999.07	28,941,999.07
42	DIF180401402350	Adquisiciones	169/SEDESO/2018	ION AG, S. DE R.L. DE C.V.	SECRETARIA DE DESARROLLO SOCIAL	28,941,999.07	28,941,999.07
43	DIF180401402347	Adquisiciones	169/SEDESO/2018	ION AG, S. DE R.L. DE C.V.	SECRETARIA DE DESARROLLO SOCIAL	28,941,999.07	28,941,999.07
44	DIF18180201089231	Obra	XO-DGODU-L-OP-LP-041-18	REBUKY CONSTRUCCIONES, S.A. DE C.V.	GOBIERNO DE LA CIUDAD DE MÉXICO/ALCALDIA XOCHIMILCO	4,853,125.13	4,853,125.13
45	DIF180401402371	Adquisiciones	169/SEDESO/2018	ION AG, S. DE R.L. DE C.V.	SECRETARIA DE DESARROLLO SOCIAL	28,941,999.07	28,941,999.07
46	DIF180401402373	Adquisiciones	169/SEDESO/2018	ION AG, S. DE R.L. DE C.V.	SECRETARIA DE DESARROLLO SOCIAL	28,941,999.07	28,941,999.07
47	DIF180401402365	Adquisiciones	169/SEDESO/2018	ION AG, S. DE R.L. DE C.V.	SECRETARIA DE DESARROLLO SOCIAL	28,941,999.07	28,941,999.07
48	DIF180401402366	Adquisiciones	169/SEDESO/2018	ION AG, S. DE R.L. DE C.V.	SECRETARIA DE DESARROLLO SOCIAL	28,941,999.07	28,941,999.07
49	DIF180401402369	Adquisiciones	169/SEDESO/2018	ION AG, S. DE R.L. DE C.V.	SECRETARIA DE DESARROLLO SOCIAL	28,941,999.07	28,941,999.07
50	DIF18180201089239	Obra	XO-DGODU-L-OP-LP-042-18	DISEÑO Y CONSTRUCCION ALKA, S.A. DE C.V.	GOBIERNO DE LA CIUDAD DE MÉXICO/ALCALDIA XOCHIMILCO	4,033,110.76	4,033,110.76
51	DIF17170401041771	Obra	XO-DGODU-FED-OP-ADEXC-101-17	ZEMPOALTECA CONSTRUCCIONES SA DE CV	GOBIERNO DE LA CIUDAD DE MÉXICO/DELEGACIÓN XOCHIMILCO	32,793,371.05	32,793,371.05
52	DIF180401402499	Adquisiciones	169/SEDESO/2018	ION AG, S. DE R.L. DE C.V.	SECRETARIA DE DESARROLLO SOCIAL	28,941,999.07	28,941,999.07
53	DIF18180201089246	Obra	XO-DGODU-L-OP-LP-045-18	GRUPO BORSEN, S.A. DE C.V.	GOBIERNO DE LA CIUDAD DE MÉXICO/ALCALDIA XOCHIMILCO	4,836,586.83	4,836,586.83
54	DIF180401402519	Adquisiciones	169/SEDESO/2018	ION AG, S. DE R.L. DE C.V.	SECRETARIA DE DESARROLLO SOCIAL	28,941,999.07	28,941,999.07
55	DIF180401402777	Adquisiciones	169/SEDESO/2018	ION AG, S. DE R.L. DE C.V.	SECRETARIA DE DESARROLLO SOCIAL	28,941,999.07	28,941,999.07
56	DIF180401402611	Adquisiciones	169/SEDESO/2018	ION AG, S. DE R.L. DE C.V.	SECRETARIA DE DESARROLLO SOCIAL	28,941,999.07	28,941,999.07
57	DIF180401402620	Adquisiciones	169/SEDESO/2018	ION AG, S. DE R.L. DE C.V.	SECRETARIA DE DESARROLLO SOCIAL	28,941,999.07	28,941,999.07
58	DIF180301289582	Adquisiciones	169/SEDESO/2018	ION AG, S. DE R.L. DE C.V.	SECRETARIA DE DESARROLLO SOCIAL	28,941,999.07	28,941,999.07

#	FOLIO	TIPO DE OBRA	NUMERO	CONTRATISTA	CONVOCANTE	MONTO	MONTO MODIFICADO
59	DIF180301289681	Adquisiciones	169/SEDESO/2018	ION AG, S. DE R.L. DE C.V.	SECRETARIA DE DESARROLLO SOCIAL	28,941,999.07	28,941,999.07
60	DIF180301289731	Adquisiciones	169/SEDESO/2018	ION AG, S. DE R.L. DE C.V.	SECRETARIA DE DESARROLLO SOCIAL	28,941,999.07	28,941,999.07
61	DIF180301289759	Adquisiciones	169/SEDESO/2018	ION AG, S. DE R.L. DE C.V.	SECRETARIA DE DESARROLLO SOCIAL	28,941,999.07	28,941,999.07
62	DIF180401402628	Adquisiciones	169/SEDESO/2018	ION AG, S. DE R.L. DE C.V.	SECRETARIA DE DESARROLLO SOCIAL	28,941,999.07	28,941,999.07
63	DIF180401402633	Adquisiciones	169/SEDESO/2018	ION AG, S. DE R.L. DE C.V.	SECRETARIA DE DESARROLLO SOCIAL	28,941,999.07	28,941,999.07
64	DIF180301289086	Adquisiciones	176/SEDESO/2018	INNOVACION Y SOLIDEZ CORPORATIVA, S.A. DE C.V.	SECRETARIA DE DESARROLLO SOCIAL	15,240,429.90	15,240,429.90
65	DIF180301289086	Adquisiciones	177/SEDESO/2018	SUMINISTROS Y SERVICIOS EFICACES, S.A. DE C.V.	SECRETARIA DE DESARROLLO SOCIAL	18,752,126.67	18,752,126.67
66	DIF180301289089	Adquisiciones	176/SEDESO/2018	INNOVACION Y SOLIDEZ CORPORATIVA, S.A. DE C.V.	SECRETARIA DE DESARROLLO SOCIAL	15,240,429.90	15,240,429.90
67	DIF180301289089	Adquisiciones	177/SEDESO/2018	SUMINISTROS Y SERVICIOS EFICACES, S.A. DE C.V.	SECRETARIA DE DESARROLLO SOCIAL	18,752,126.67	18,752,126.67
68	DIF180401402870	Adquisiciones	169/SEDESO/2018	ION AG, S. DE R.L. DE C.V.	SECRETARIA DE DESARROLLO SOCIAL	28,941,999.07	28,941,999.07
69	DIF180301289131	Adquisiciones	176/SEDESO/2018	INNOVACION Y SOLIDEZ CORPORATIVA, S.A. DE C.V.	SECRETARIA DE DESARROLLO SOCIAL	15,240,429.90	15,240,429.90
70	DIF180301289131	Adquisiciones	177/SEDESO/2018	SUMINISTROS Y SERVICIOS EFICACES, S.A. DE C.V.	SECRETARIA DE DESARROLLO SOCIAL	18,752,126.67	18,752,126.67
71	DIF180301289544	Adquisiciones	169/SEDESO/2018	ION AG, S. DE R.L. DE C.V.	SECRETARIA DE DESARROLLO SOCIAL	28,941,999.07	28,941,999.07
72	DIF180301289473	Adquisiciones	169/SEDESO/2018	ION AG, S. DE R.L. DE C.V.	SECRETARIA DE DESARROLLO SOCIAL	28,941,999.07	28,941,999.07
73	DIF180401403540	Adquisiciones	176/SEDESO/2018	INNOVACION Y SOLIDEZ CORPORATIVA, S.A. DE C.V.	SECRETARIA DE DESARROLLO SOCIAL	15,240,429.90	15,240,429.90
74	DIF180401403540	Adquisiciones	177/SEDESO/2018	SUMINISTROS Y SERVICIOS EFICACES, S.A. DE C.V.	SECRETARIA DE DESARROLLO SOCIAL	18,752,126.67	18,752,126.67
75	DIF180401403542	Servicios	168/SEDESO/2018	LILIA HERNANDEZ HERNANDEZ	SECRETARIA DE DESARROLLO SOCIAL	1,500,000.00	1,500,000.00
76	DIF180301289480	Adquisiciones	169/SEDESO/2018	ION AG, S. DE R.L. DE C.V.	SECRETARIA DE DESARROLLO SOCIAL	28,941,999.07	28,941,999.07
77	DIF180301289488	Adquisiciones	169/SEDESO/2018	ION AG, S. DE R.L. DE C.V.	SECRETARIA DE DESARROLLO SOCIAL	28,941,999.07	28,941,999.07
78	DIF180301289489	Adquisiciones	169/SEDESO/2018	ION AG, S. DE R.L. DE C.V.	SECRETARIA DE DESARROLLO SOCIAL	28,941,999.07	28,941,999.07
79	DIF180301289506	Adquisiciones	169/SEDESO/2018	ION AG, S. DE R.L. DE C.V.	SECRETARIA DE DESARROLLO SOCIAL	28,941,999.07	28,941,999.07
80	DIF180301289507	Adquisiciones	169/SEDESO/2018	ION AG, S. DE R.L. DE C.V.	SECRETARIA DE DESARROLLO SOCIAL	28,941,999.07	28,941,999.07
81	DIF180301289521	Adquisiciones	169/SEDESO/2018	ION AG, S. DE R.L. DE C.V.	SECRETARIA DE DESARROLLO SOCIAL	28,941,999.07	28,941,999.07
82	DIF180301289523	Adquisiciones	169/SEDESO/2018	ION AG, S. DE R.L. DE C.V.	SECRETARIA DE DESARROLLO SOCIAL	28,941,999.07	28,941,999.07
83	DIF180301289530	Adquisiciones	169/SEDESO/2018	ION AG, S. DE R.L. DE C.V.	SECRETARIA DE DESARROLLO SOCIAL	28,941,999.07	28,941,999.07
84	DIF180301289539	Adquisiciones	169/SEDESO/2018	ION AG, S. DE R.L. DE C.V.	SECRETARIA DE DESARROLLO SOCIAL	28,941,999.07	28,941,999.07
85	DIF180301289557	Adquisiciones	169/SEDESO/2018	ION AG, S. DE R.L. DE C.V.	SECRETARIA DE DESARROLLO SOCIAL	28,941,999.07	28,941,999.07
86	DIF180301289561	Adquisiciones	169/SEDESO/2018	ION AG, S. DE R.L. DE C.V.	SECRETARIA DE DESARROLLO SOCIAL	28,941,999.07	28,941,999.07
87	DIF180301289562	Adquisiciones	169/SEDESO/2018	ION AG, S. DE R.L. DE C.V.	SECRETARIA DE DESARROLLO SOCIAL	28,941,999.07	28,941,999.07
88	DIF180301289581	Adquisiciones	169/SEDESO/2018	ION AG, S. DE R.L. DE C.V.	SECRETARIA DE DESARROLLO SOCIAL	28,941,999.07	28,941,999.07
89	DIF180301289484	Adquisiciones	169/SEDESO/2018	ION AG, S. DE R.L. DE C.V.	SECRETARIA DE DESARROLLO SOCIAL	28,941,999.07	28,941,999.07
90	DIF180301289486	Adquisiciones	169/SEDESO/2018	ION AG, S. DE R.L. DE C.V.	SECRETARIA DE DESARROLLO SOCIAL	28,941,999.07	28,941,999.07
91	DIF180301289490	Adquisiciones	169/SEDESO/2018	ION AG, S. DE R.L. DE C.V.	SECRETARIA DE DESARROLLO SOCIAL	28,941,999.07	28,941,999.07
92	DIF180301289494	Adquisiciones	169/SEDESO/2018	ION AG, S. DE R.L. DE C.V.	SECRETARIA DE DESARROLLO SOCIAL	28,941,999.07	28,941,999.07
93	DIF180301289500	Adquisiciones	169/SEDESO/2018	ION AG, S. DE R.L. DE C.V.	SECRETARIA DE DESARROLLO SOCIAL	28,941,999.07	28,941,999.07
94	DIF180301289503	Adquisiciones	169/SEDESO/2018	ION AG, S. DE R.L. DE C.V.	SECRETARIA DE DESARROLLO SOCIAL	28,941,999.07	28,941,999.07
95	DIF180301289508	Adquisiciones	169/SEDESO/2018	ION AG, S. DE R.L. DE C.V.	SECRETARIA DE DESARROLLO SOCIAL	28,941,999.07	28,941,999.07
96	DIF180301289512	Adquisiciones	169/SEDESO/2018	ION AG, S. DE R.L. DE C.V.	SECRETARIA DE DESARROLLO SOCIAL	28,941,999.07	28,941,999.07
97	DIF180301289513	Adquisiciones	169/SEDESO/2018	ION AG, S. DE R.L. DE C.V.	SECRETARIA DE DESARROLLO SOCIAL	28,941,999.07	28,941,999.07
98	DIF180301289518	Adquisiciones	169/SEDESO/2018	ION AG, S. DE R.L. DE C.V.	SECRETARIA DE DESARROLLO SOCIAL	28,941,999.07	28,941,999.07
99	DIF180301289527	Adquisiciones	169/SEDESO/2018	ION AG, S. DE R.L. DE C.V.	SECRETARIA DE DESARROLLO SOCIAL	28,941,999.07	28,941,999.07
100	DIF180301287460	Adquisiciones	176/SEDESO/2018	INNOVACION Y SOLIDEZ CORPORATIVA, S.A. DE C.V.	SECRETARIA DE DESARROLLO SOCIAL	15,240,429.90	15,240,429.90
101	DIF180301287460	Adquisiciones	177/SEDESO/2018	SUMINISTROS Y SERVICIOS EFICACES, S.A. DE C.V.	SECRETARIA DE DESARROLLO SOCIAL	18,752,126.67	18,752,126.67
102	DIF180301289528	Adquisiciones	169/SEDESO/2018	ION AG, S. DE R.L. DE C.V.	SECRETARIA DE DESARROLLO SOCIAL	28,941,999.07	28,941,999.07
103	DIF180301289536	Adquisiciones	169/SEDESO/2018	ION AG, S. DE R.L. DE C.V.	SECRETARIA DE DESARROLLO SOCIAL	28,941,999.07	28,941,999.07
104	DIF180301289538	Adquisiciones	169/SEDESO/2018	ION AG, S. DE R.L. DE C.V.	SECRETARIA DE DESARROLLO SOCIAL	28,941,999.07	28,941,999.07
105	DIF180301289542	Adquisiciones	169/SEDESO/2018	ION AG, S. DE R.L. DE C.V.	SECRETARIA DE DESARROLLO SOCIAL	28,941,999.07	28,941,999.07
106	DIF180301289555	Adquisiciones	169/SEDESO/2018	ION AG, S. DE R.L. DE C.V.	SECRETARIA DE DESARROLLO SOCIAL	28,941,999.07	28,941,999.07
107	DIF180301289556	Adquisiciones	169/SEDESO/2018	ION AG, S. DE R.L. DE C.V.	SECRETARIA DE DESARROLLO SOCIAL	28,941,999.07	28,941,999.07
108	DIF180301289558	Adquisiciones	169/SEDESO/2018	ION AG, S. DE R.L. DE C.V.	SECRETARIA DE DESARROLLO SOCIAL	28,941,999.07	28,941,999.07
109	DIF180301289651	Adquisiciones	169/SEDESO/2018	ION AG, S. DE R.L. DE C.V.	SECRETARIA DE DESARROLLO SOCIAL	28,941,999.07	28,941,999.07
110	DIF180301287539	Servicios	174/SEDESO/2018	GEORGINA GONZALEZ CORONADO	SECRETARIA DE DESARROLLO SOCIAL	346,608.00	346,608.00
111	DIF180301287539	Servicios	173/SEDESO/2018	CESAR JESUS SOLIS IBARRA	SECRETARIA DE DESARROLLO SOCIAL	2,252,196.26	2,252,196.26
112	DIF180301287539	Servicios	175/SEDESO/2018	GEORGINA GONZALEZ CORONADO	SECRETARIA DE DESARROLLO SOCIAL	302,064.00	302,064.00
113	DIF180301287539	Servicios	171/SEDESO/2018	VITEK, VISIO TECNOLÓGICA, S.A. DE C.V.	SECRETARIA DE DESARROLLO SOCIAL	12,005,763.12	12,005,763.12
114	DIF180301287539	Servicios	172/SEDESO/2018	COLECTIVO A+U, S.A. DE C.V.	SECRETARIA DE DESARROLLO SOCIAL	14,836,259.67	14,836,259.67
115	DIF180301287476	Adquisiciones	176/SEDESO/2018	INNOVACION Y SOLIDEZ CORPORATIVA, S.A. DE C.V.	SECRETARIA DE DESARROLLO SOCIAL	15,240,429.90	15,240,429.90
116	DIF180301287476	Adquisiciones	177/SEDESO/2018	SUMINISTROS Y SERVICIOS EFICACES, S.A. DE C.V.	SECRETARIA DE DESARROLLO SOCIAL	18,752,126.67	18,752,126.67
117	DIF180301289549	Adquisiciones	169/SEDESO/2018	ION AG, S. DE R.L. DE C.V.	SECRETARIA DE DESARROLLO SOCIAL	28,941,999.07	28,941,999.07
118	DIF180301289553	Adquisiciones	169/SEDESO/2018	ION AG, S. DE R.L. DE C.V.	SECRETARIA DE DESARROLLO SOCIAL	28,941,999.07	28,941,999.07

#	FOLIO	TIPO DE OBRA	NUMERO	CONTRATISTA	CONVOCANTE	MONTO	MONTO MODIFICADO
119	DIF180301289765	Adquisiciones	169/SEDESO/2018	ION AG, S. DE R.L. DE C.V.	SECRETARIA DE DESARROLLO SOCIAL	28,941,999.07	28,941,999.07
120	DIF180301289706	Adquisiciones	169/SEDESO/2018	ION AG, S. DE R.L. DE C.V.	SECRETARIA DE DESARROLLO SOCIAL	28,941,999.07	28,941,999.07
121	DIF180301318397	Obra	XO-DGODU-L-OP-ADEXC-035-18	FORZA ECOSISTEMAS, S.A. DE C.V.	GOBIERNO DE LA CIUDAD DE MÉXICO/ALCALDIA XOCHIMILCO	38,529,505.00	38,529,505.00
122	DIF190101504294	Servicios	02CD074P0106119	CLAUDIA DAYANE ISLAS HERNANDEZ	ALCALDIA GUSTAVO A. MADERO	20,000,000.00	24,382,604.98
123	DIF190101504295	Servicios	02CD074P0106119	CLAUDIA DAYANE ISLAS HERNANDEZ	ALCALDIA GUSTAVO A. MADERO	20,000,000.00	24,382,604.98
124	DIF190101504217	Servicios	02CD074P0106119	CLAUDIA DAYANE ISLAS HERNANDEZ	ALCALDIA GUSTAVO A. MADERO	20,000,000.00	24,382,604.98
125	DIF180301344467	Obra	XO-DGODU-L-OP-ADEXC-035-18	FORZA ECOSISTEMAS, S.A. DE C.V.	GOBIERNO DE LA CIUDAD DE MÉXICO/ALCALDIA XOCHIMILCO	38,529,505.00	38,529,505.00
126	DIF180301400008	Obra	02 CD 07 20 0132 1 18	GRUPO EDIFICADOR Y SUPERVISIÓN HERAM, S.A. DE C.V.	Delegación Gustavo A. Madero	2,500,000.00	2,500,000.00
127	DIF190101504296	Servicios	02CD074P0106119	CLAUDIA DAYANE ISLAS HERNANDEZ	ALCALDIA GUSTAVO A. MADERO	20,000,000.00	24,382,604.98
128	DIF190101508798	Servicios	02CD074P0106119	CLAUDIA DAYANE ISLAS HERNANDEZ	ALCALDIA GUSTAVO A. MADERO	20,000,000.00	24,382,604.98
129	DIF190101504927	Obra	02 CD 07 20 DGSU 035 1 2019	CONCRETOS ECOLÓGICOS DE MORELOS S.A. DE C.V.	GOBIERNO DE LA CIUDAD DE MÉXICO /ALCALDÍA GUSTAVO A. MADERO	6,639,977.97	6,639,977.97
130	DIF190101504930	Obra	02 CD 07 20 DGSU 034 1 2019	PROVEEDORA CONDADO S.A. DE C.V.	GOBIERNO DE LA CIUDAD DE MÉXICO /ALCALDÍA GUSTAVO A. MADERO	6,636,748.77	6,636,748.77
131	DIF190101504232	Servicios	02CD074P0106119	CLAUDIA DAYANE ISLAS HERNANDEZ	ALCALDIA GUSTAVO A. MADERO	20,000,000.00	24,382,604.98
132	DIF190101511045	Obra	AMC-DGODU-LP-41-19	"Servicios Especializados en la Industria SEIN, S.A. de C.V. Administradora Única"	ALCALDÍA LA MAGDALENA CONTRERAS	6,131,090.66	6,131,090.66
133	DIF190101511045	Obra	AMC-DGODU-AD-47-19	Construcción Arquitectónica y Diseño e ingeniería de México, S.A. de C.V.	ALCALDÍA LA MAGDALENA CONTRERAS	306,550.00	306,550.00
134	DIF190101511045	Obra	AMC-DGODU-LP-84-19	Servicios Especializados en la Industria SEIN, S.A. de C.V.	ALCALDÍA LA MAGDALENA CONTRERAS	8,224,816.22	8,224,816.22
135	DIF190101511045	Obra	AMC-DGODU-LP-42-19	Ingeniería, Mantenimiento y Servicios Integrales en la Construcción, S.A. de C.V.	ALCALDÍA LA MAGDALENA CONTRERAS	5,557,274.79	5,557,274.79
136	DIF190101511045	Obra	AMC-DGODU-AD-89-19	Diseño y Construcciones Jimbar, S.A. de C.V.	ALCALDÍA LA MAGDALENA CONTRERAS	411,240.00	411,240.00
137	DIF190201520206	Obra	02 CD 07 20 DGSU 036 1 2019	ANA LAURA PÉREZ SANTOS	GOBIERNO DE LA CIUDAD DE MÉXICO /ALCALDÍA GUSTAVO A. MADERO	20,951,248.24	20,951,248.24
138	DIF190201519443	Servicios	02CD074P0106119	CLAUDIA DAYANE ISLAS HERNANDEZ	ALCALDIA GUSTAVO A. MADERO	20,000,000.00	24,382,604.98
139	DIF190201520342	Obra	02 CD 07 20 DGSU 013 1 2019	PROVEEDORA CONDADO S.A. DE C.V.	GOBIERNO DE LA CIUDAD DE MÉXICO /ALCALDÍA GUSTAVO A. MADERO	8,276,268.18	8,276,268.18
140	DIF190201520342	Obra	02 CD 07 20 DGSU 012 1 2019	FIDISI CORPORATIVO EN PROCESOS AMBIENTALES, S.A. DE C.V.	GOBIERNO DE LA CIUDAD DE MÉXICO /ALCALDÍA GUSTAVO A. MADERO	11,386,559.40	11,386,559.40
141	DIF190201520012	Servicios	02CD074P0106119	CLAUDIA DAYANE ISLAS HERNANDEZ	ALCALDIA GUSTAVO A. MADERO	20,000,000.00	24,382,604.98
142	DIF190201520013	Servicios	02CD074P0106119	CLAUDIA DAYANE ISLAS HERNANDEZ	ALCALDIA GUSTAVO A. MADERO	20,000,000.00	24,382,604.98
143	DIF190201520014	Servicios	02CD074P0106119	CLAUDIA DAYANE ISLAS HERNANDEZ	ALCALDIA GUSTAVO A. MADERO	20,000,000.00	24,382,604.98
144	DIF190201520034	Servicios	02CD074P0106119	CLAUDIA DAYANE ISLAS HERNANDEZ	ALCALDIA GUSTAVO A. MADERO	20,000,000.00	24,382,604.98
145	DIF190201520037	Servicios	02CD074P0106119	CLAUDIA DAYANE ISLAS HERNANDEZ	ALCALDIA GUSTAVO A. MADERO	20,000,000.00	24,382,604.98
146	DIF190201520038	Servicios	02CD074P0106119	CLAUDIA DAYANE ISLAS HERNANDEZ	ALCALDIA GUSTAVO A. MADERO	20,000,000.00	24,382,604.98
147	DIF190201520039	Servicios	02CD074P0106119	CLAUDIA DAYANE ISLAS HERNANDEZ	ALCALDIA GUSTAVO A. MADERO	20,000,000.00	24,382,604.98
148	DIF190201520040	Servicios	02CD074P0106119	CLAUDIA DAYANE ISLAS HERNANDEZ	ALCALDIA GUSTAVO A. MADERO	20,000,000.00	24,382,604.98
149	DIF190201520041	Servicios	02CD074P0106119	CLAUDIA DAYANE ISLAS HERNANDEZ	ALCALDIA GUSTAVO A. MADERO	20,000,000.00	24,382,604.98
150	DIF190201520042	Servicios	02CD074P0106119	CLAUDIA DAYANE ISLAS HERNANDEZ	ALCALDIA GUSTAVO A. MADERO	20,000,000.00	24,382,604.98
151	DIF190201520043	Servicios	02CD074P0106119	CLAUDIA DAYANE ISLAS HERNANDEZ	ALCALDIA GUSTAVO A. MADERO	20,000,000.00	24,382,604.98
152	DIF190201520044	Servicios	02CD074P0106119	CLAUDIA DAYANE ISLAS HERNANDEZ	ALCALDIA GUSTAVO A. MADERO	20,000,000.00	24,382,604.98
153	DIF190201520045	Servicios	02CD074P0106119	CLAUDIA DAYANE ISLAS HERNANDEZ	ALCALDIA GUSTAVO A. MADERO	20,000,000.00	24,382,604.98
154	DIF190201520046	Servicios	02CD074P0106119	CLAUDIA DAYANE ISLAS HERNANDEZ	ALCALDIA GUSTAVO A. MADERO	20,000,000.00	24,382,604.98
155	DIF190201520047	Servicios	02CD074P0106119	CLAUDIA DAYANE ISLAS HERNANDEZ	ALCALDIA GUSTAVO A. MADERO	20,000,000.00	24,382,604.98
156	DIF190201520048	Servicios	02CD074P0106119	CLAUDIA DAYANE ISLAS HERNANDEZ	ALCALDIA GUSTAVO A. MADERO	20,000,000.00	24,382,604.98
157	DIF190201520049	Servicios	02CD074P0106119	CLAUDIA DAYANE ISLAS HERNANDEZ	ALCALDIA GUSTAVO A. MADERO	20,000,000.00	24,382,604.98
158	DIF190201520050	Servicios	02CD074P0106119	CLAUDIA DAYANE ISLAS HERNANDEZ	ALCALDIA GUSTAVO A. MADERO	20,000,000.00	24,382,604.98
159	DIF190201520051	Servicios	02CD074P0106119	CLAUDIA DAYANE ISLAS HERNANDEZ	ALCALDIA GUSTAVO A. MADERO	20,000,000.00	24,382,604.98
160	DIF190201520052	Servicios	02CD074P0106119	CLAUDIA DAYANE ISLAS HERNANDEZ	ALCALDIA GUSTAVO A. MADERO	20,000,000.00	24,382,604.98
161	DIF190201520053	Servicios	02CD074P0106119	CLAUDIA DAYANE ISLAS HERNANDEZ	ALCALDIA GUSTAVO A. MADERO	20,000,000.00	24,382,604.98
162	DIF190201520054	Servicios	02CD074P0106119	CLAUDIA DAYANE ISLAS HERNANDEZ	ALCALDIA GUSTAVO A. MADERO	20,000,000.00	24,382,604.98
163	DIF190201520055	Servicios	02CD074P0106119	CLAUDIA DAYANE ISLAS HERNANDEZ	ALCALDIA GUSTAVO A. MADERO	20,000,000.00	24,382,604.98
164	DIF190201520056	Servicios	02CD074P0106119	CLAUDIA DAYANE ISLAS HERNANDEZ	ALCALDIA GUSTAVO A. MADERO	20,000,000.00	24,382,604.98
165	DIF190201520057	Servicios	02CD074P0106119	CLAUDIA DAYANE ISLAS HERNANDEZ	ALCALDIA GUSTAVO A. MADERO	20,000,000.00	24,382,604.98
166	DIF190201520058	Servicios	02CD074P0106119	CLAUDIA DAYANE ISLAS HERNANDEZ	ALCALDIA GUSTAVO A. MADERO	20,000,000.00	24,382,604.98
167	DIF190201543842	Obra	AMH-DGA-144-2019	ARTE Y DISEÑO EN ARQUITECTURA, S.A. DE C.V.	GOBIERNO DE LA CIUDAD DE MÉXICO	13,997,838.56	13,997,838.56
168	DIF190201537440	Obra	033	SEUS SISTEMAS ECOLÓGICOS UNIVERSALES EN SANEAMIENTO, S.A. DE C.V.	GOBIERNO DE LA CIUDAD DE MÉXICO	689,655.17	800,000.00
169	DIF190201535860	Obra	ATL-LP-068-L-OB-152-19	REMASA RESISTENCIA DE MATERIALES, S.A. DE C.V.	gobierno del distrito federal	8,243,726.40	8,250,497.81

#	FOLIO	TIPO DE OBRA	NUMERO	CONTRATISTA	CONVOCANTE	MONTO	MONTO MODIFICADO
170	DIF190201538408	Obra	AVC/DGODU/LP/034/19	CONSTRUCCIONES PEHUALLI, S.A. DE C.V.	ALCALDÍA VENUSTIANO CARRANZA	7,764,412.13	7,764,412.13
171	DIF190201544918	Servicios	AA/DGO/LP/002/2019	ALSAFI GRUPO CONSTRUCTOR DE INFRAESTRUCTURA CIVIL, S.A. DE C.V.	ALCALDÍA AZCAPOTZALCO	3,997,184.57	3,997,184.57
172	DIF190201538058	Obra	XO-DGODU-L-OP-LP-035-19	FORZA ECOSISTEMAS S.A. DE C.V.	GOBIERNO DE LA CIUDAD DE MEXICO/ALCALDIA XOCHIMILCO	19,715,921.54	19,715,921.54
173	DIF190201547870	Obra	ABJ-LP-010-19	ARTE, DISEÑO Y ARQUITECTURA VACAROM, S.A. DE C.V.	ALCALDIA BENITO JUAREZ	21,224,787.90	21,224,787.90
174	DIF190201537445	Obra	007	INFRAESTRUCTURA UCM, S.A. DE C.V.	GOBIERNO DE LA CIUDAD DE MEXICO	20,570,689.66	23,862,000.00
175	DIF190201538416	Obra	AVC/DGODU/LP/034/19	CONSTRUCCIONES PEHUALLI, S.A. DE C.V.	ALCALDÍA VENUSTIANO CARRANZA	7,764,412.13	7,764,412.13
176	DIF190201538495	Servicios	066/2019	CLAUDIA DAYANNE ISLAS HERNÁNDEZ	GOBIERNO DE LA CIUDAD DE MÉXICO, ALCALDÍA DE TLÁHUAC.	1,704,030.56	1,704,030.56
177	DIF190201538546	Obra	DGODU/LP/OB-003-19	3E SPACIO ARQUITECTOS, S.A. DE C.V.	GOBIERNO DE LA CIUDAD DE MÉXICO, ALCALDÍA DE TLÁHUAC.	8,687,498.30	8,687,498.30
178	DIF190201538759	Obra	AVC/DGODU/LP/030/19	DANIEL CASTILLO GUTIERREZ	ALCALDÍA VENUSTIANO CARRANZA	19,486,285.68	19,486,285.68
179	DIF190201543850	Servicios	AMH-DGA-143-2019	CLAUDIA DAYANNE ÍSLAS HERNÁNDEZ	GOBIERNO DE LA CIUDAD DE MÉXICO	581,618.30	581,618.30
180	DIF190201538068	Obra	XO-DGODU-L-OP-LP-035-19	FORZA ECOSISTEMAS S.A. DE C.V.	GOBIERNO DE LA CIUDAD DE MEXICO/ALCALDIA XOCHIMILCO	19,715,921.54	19,715,921.54
181	DIF190201532003	Servicios	02-CD-12-C-149-19	SUYCON SUPERVISIÓN Y CONSTRUCCIÓN, S.A. DE C.V.	ALCALDIA MILPA ALTA	1,535,675.70	1,535,675.70
182	DIF190201533937	Obra	AT-2019-157-ADQ	COMERCIALIZADORA GARYTEN S. A. DE C. V.	GOBIERNO DEL DISTRITO FEDERAL	26,185,954.00	26,185,954.00
183	DIF190201535789	Obra	ATL-LP-063-L-OB-132-19	CONSTRUCTORES Y SUPERVISORES SANTIAGO, S.A. DE C.V.	GOBIERNO DEL DISTRITO FEDERAL	6,187,786.11	6,193,522.54
184	DIF190201536737	Obra	AC/AD/ALUM//039/2019	Comercializadora y Desarrolladora Play Park, S.A. de C.V.,	Alcaldía Cuauhtémoc	19,067,772.94	19,067,772.94
185	DIF190201536737	Obra	AC/AD//SALUM/044/2019	Distribuidora Campero, S.A. de C.V.	Alcaldía Cuauhtémoc	572,033.19	572,033.19
186	DIF190201534021	Obra	AT-2019-157-ADQ	COMERCIALIZADORA GARYTEN S. A. DE C. V.	GOBIERNO DEL DISTRITO FEDERAL	26,185,954.00	26,185,954.00
187	DIF190201534039	Obra	AT-2019-157-ADQ	COMERCIALIZADORA GARYTEN S. A. DE C. V.	GOBIERNO DEL DISTRITO FEDERAL	26,185,954.00	26,185,954.00
188	DIF190201534063	Obra	AT-2019-157-ADQ	COMERCIALIZADORA GARYTEN S. A. DE C. V.	GOBIERNO DEL DISTRITO FEDERAL	26,185,954.00	26,185,954.00
189	DIF190201534079	Obra	AT-2019-157-ADQ	COMERCIALIZADORA GARYTEN S. A. DE C. V.	GOBIERNO DEL DISTRITO FEDERAL	26,185,954.00	26,185,954.00
190	DIF190201534081	Obra	AT-2019-157-ADQ	COMERCIALIZADORA GARYTEN S. A. DE C. V.	GOBIERNO DEL DISTRITO FEDERAL	26,185,954.00	26,185,954.00
191	DIF190201525066	Servicios	DGA/S-026 A03/2019	LILIA HERNANDEZ HERNANDEZ	ALCALDIA BENITO JUAREZ	686,296.47	686,296.47
192	DIF190201531659	Obra	ABJ-LP-010-19	ARTE, DISEÑO Y ARQUITECTURA VACAROM, S.A. DE C.V.	ALCALDIA BENITO JUAREZ	21,224,787.90	21,224,787.90
193	DIF190201531667	Obra	ABJ-LP-010-19	ARTE, DISEÑO Y ARQUITECTURA VACAROM, S.A. DE C.V.	ALCALDIA BENITO JUAREZ	21,224,787.90	21,224,787.90
194	DIF190201531672	Obra	ABJ-LP-010-19	ARTE, DISEÑO Y ARQUITECTURA VACAROM, S.A. DE C.V.	ALCALDIA BENITO JUAREZ	21,224,787.90	21,224,787.90
195	DIF190201536206	Obra	ATL-ADO-039-L-OH-155-19	NINAS CONSTRUCCIONES, S.A. DE C.V.	gobierno del distrito federal	7,556,841.87	7,288,337.39
196	DIF190201536285	Obra	ATL-ADO-037-L-OH-150-19	GUZMÁN Y DELGADO GRUPO CONSTRUCTOR, S.A. DE C.V.	GOBIERNO DEL DISTRITO FEDERAL	9,982,955.21	9,986,329.49
197	DIF190201537183	Obra	033	SEUS SISTEMAS ECOLÓGICOS UNIVERSALES EN SANEAMIENTO, S.A. DE C.V.	GOBIERNO DE LA CIUDAD DE MÉXICO	689,655.17	800,000.00
198	DIF190201535455	Obra	AT-2019-157-ADQ	COMERCIALIZADORA GARYTEN S. A. DE C. V.	GOBIERNO DEL DISTRITO FEDERAL	26,185,954.00	26,185,954.00
199	DIF190201531656	Obra	ABJ-LP-010-19	ARTE, DISEÑO Y ARQUITECTURA VACAROM, S.A. DE C.V.	ALCALDIA BENITO JUAREZ	21,224,787.90	21,224,787.90
200	DIF190201535443	Obra	AD/AD/SRDREN/047/2019	Construcciones Luzana, S.A. de C.V.	Alcaldía Cuauhtémoc	220,226.71	220,226.71
201	DIF190201535443	Obra	AC/ADSRDREN/046/2019	Ricardo Saucedo Albarrán	Alcalda Cuauhtémoc	198,907.10	198,907.10
202	DIF190201535443	Obra	AC/AD/SRDREN/045/2019	Métodos Aplicados en Supervisión y Construcción de Obras, S.A.S.	Alcaldía Cuauhtémoc	222,600.64	222,600.64
203	DIF190201535443	Obra	AC/AD/RDREN/042/2019	Multinacionales Santana, S.A. de C.V.	Alcaldía Cuauhtémoc	7,340,890.19	7,340,890.19
204	DIF190201535443	Obra	AC/AD/RDREN/040/2019	GRUPO URBANISTA REYES CAMPA, S.A. DE C.V.	Alcaldia Cuauhtémoc	7,420,021.44	7,420,021.44
205	DIF190201535443	Obra	AC/AD/RDREN/041/2019	Construcción en Espacios Ambientales, S.A. de C.V.	Alcaldía Cuauhtémoc	6,630,236.81	6,630,236.81
206	DIF190201531660	Obra	ABJ-LP-010-19	ARTE, DISEÑO Y ARQUITECTURA VACAROM, S.A. DE C.V.	ALCALDIA BENITO JUAREZ	21,224,787.90	21,224,787.90
207	DIF190201531668	Obra	ABJ-LP-010-19	ARTE, DISEÑO Y ARQUITECTURA VACAROM, S.A. DE C.V.	ALCALDIA BENITO JUAREZ	21,224,787.90	21,224,787.90
208	DIF190201531682	Obra	ABJ-LP-010-19	ARTE, DISEÑO Y ARQUITECTURA VACAROM, S.A. DE C.V.	ALCALDIA BENITO JUAREZ	21,224,787.90	21,224,787.90
209	DIF190201531691	Obra	ABJ-LP-010-19	ARTE, DISEÑO Y ARQUITECTURA VACAROM, S.A. DE C.V.	ALCALDIA BENITO JUAREZ	21,224,787.90	21,224,787.90
210	DIF190201535598	Obra	ATL-LP-067-L-OB-148-19	REMASA RESISTENCIA DE MATERIALES, S.A. DE C.V.	GOBIERNO DEL DISTRITO FEDERAL	4,982,511.20	13,235,248.03
211	DIF190201524992	Obra	ABJ-LP-010-19	ARTE, DISEÑO Y ARQUITECTURA VACAROM, S.A. DE C.V.	ALCALDIA BENITO JUAREZ	21,224,787.90	21,224,787.90
212	DIF190201535811	Obra	ATL-LP-063-L-OB-132-19	CONSTRUCTORES Y SUPERVISORES SANTIAGO, S.A. DE C.V.	GOBIERNO DEL DISTRITO FEDERAL	6,187,786.11	6,193,522.54
213	DIF190201525068	Obra	ABJ-LP-010-19	ARTE, DISEÑO Y ARQUITECTURA VACAROM, S.A. DE C.V.	ALCALDIA BENITO JUAREZ	21,224,787.90	21,224,787.90
214	DIF190201525080	Obra	ABJ-LP-010-19	ARTE, DISEÑO Y ARQUITECTURA VACAROM, S.A. DE C.V.	ALCALDIA BENITO JUAREZ	21,224,787.90	21,224,787.90
215	DIF190201534036	Obra	AT-2019-157-ADQ	COMERCIALIZADORA GARYTEN S. A. DE C. V.	GOBIERNO DEL DISTRITO FEDERAL	26,185,954.00	26,185,954.00
216	DIF190201534043	Obra	AT-2019-157-ADQ	COMERCIALIZADORA GARYTEN S. A. DE C. V.	GOBIERNO DEL DISTRITO FEDERAL	26,185,954.00	26,185,954.00
217	DIF190201534049	Obra	AT-2019-157-ADQ	COMERCIALIZADORA GARYTEN S. A. DE C. V.	GOBIERNO DEL DISTRITO FEDERAL	26,185,954.00	26,185,954.00
218	DIF190201535850	Obra	ATL-LP-063-L-OB-132-19	CONSTRUCTORES Y SUPERVISORES SANTIAGO, S.A. DE C.V.	GOBIERNO DEL DISTRITO FEDERAL	6,187,786.11	6,193,522.54
219	DIF190201535872	Obra	ATL-LP-064-L-OB-133-19	GRUPO ORYAZE, S.A. DE C.V.	GOBIERNO DEL DISTRITO FEDERAL	2,463,986.43	2,587,189.21
220	DIF190201536767	Obra	AC/AD/SALUM/048/2019	Francisco Javier Rodríguez Guerrero	Alcaldía Cuauhtémoc	250,491.72	250,491.72
221	DIF190201536767	Obra	AC/AD/ALUM/043/2019	Capturacarbono, S.A. de C.V.	Alcaldía Cuauhtémoc	8,349,724.05	8,349,724.05
222	DIF190201534058	Obra	AT-2019-157-ADQ	COMERCIALIZADORA GARYTEN S. A. DE C. V.	GOBIERNO DEL DISTRITO FEDERAL	26,185,954.00	26,185,954.00
223	DIF190201534068	Obra	AT-2019-157-ADQ	COMERCIALIZADORA GARYTEN S. A. DE C. V.	GOBIERNO DEL DISTRITO FEDERAL	26,185,954.00	26,185,954.00
224	DIF190201534077	Obra	AT-2019-157-ADQ	COMERCIALIZADORA GARYTEN S. A. DE C. V.	GOBIERNO DEL DISTRITO FEDERAL	26,185,954.00	26,185,954.00
225	DIF190201534087	Obra	AT-2019-157-ADQ	COMERCIALIZADORA GARYTEN S. A. DE C. V.	GOBIERNO DEL DISTRITO FEDERAL	26,185,954.00	26,185,954.00
226	DIF190201534117	Obra	AT-2019-157-ADQ	COMERCIALIZADORA GARYTEN S. A. DE C. V.	GOBIERNO DEL DISTRITO FEDERAL	26,185,954.00	26,185,954.00
227	DIF190201536100	Obra	ATL-LP-068-L-OB-152-19	REMASA RESISTENCIA DE MATERIALES, S.A. DE C.V.	gobierno del distrito federal	8,243,726.40	8,250,497.81

#	FOLIO	TIPO DE OBRA	NUMERO	CONTRATISTA	CONVOCANTE	MONTO	MONTO MODIFICADO
228	DIF190201536267	Obra	ATL-ADO-037-L-OH-150-19	GUZMÁN Y DELGADO GRUPO CONSTRUCTOR, S.A. DE C.V.	GOBIERNO DEL DISTRITO FEDERAL	9,982,955.21	9,986,329.49
229	DIF190201562133	Obra	0338 20 AE F DGAP DICO 2 19	VEOLIA AGUA CENTRO, S.A. DE C.V.	SISTEMA DE AGUAS DE LA CIUDAD DE MEXICO	13,990,067.51	13,990,067.51
230	DIF190201562133	Obra	0362 30 AD F DGAP DICO 1 19	JUAN CARLOS ALONSO NAVARRO	SISTEMA DE AGUAS DE LA CIUDAD DE MEXICO	897,623.45	897,623.45
231	DIF190201562133	Obra	0335 20 AE F DGAP DICO 1 19	SUEZ MEDIO AMBIENTE MÉXICO, S.A. DE C.V.	SISTEMA DE AGUAS DE LA CIUDAD DE MÉXICO	21,640,050.00	21,640,050.00
232	DIF190201562133	Obra	0361 30 AD F DGAP DICO 1 19	"PROYECTOS, AUTOMATIZACIÓN Y DESARROLLO DE INGENIERÍAS, S.A. DE C.V."	SISTEMA DE AGUAS DE LA CIUDAD DE MEXICO	911,768.78	911,768.78
233	DIF190201562133	Obra	0357 30 AD F DGAP DICO 1 19	ISO DESARROLLOS E INGENIERÍA S.A. DE C.V.	SISTEMA DE AGUAS DE LA CIUDAD DE MEXICO	741,941.61	741,941.61
234	DIF190201562133	Obra	0306 20 AE F DGAP DICO 1 19	AHORRO DE AGUA S.A. DE C.V.	SISTEMA DE AGUAS DE LA CIUDAD DE MÉXICO	4,031,255.35	4,031,255.35
235	DIF190201562133	Obra	0336 20 AE F DGAP DICO 1 19	SUEZ MEDIO AMBIENTE MÉXICO, S.A. DE C.V.	SISTEMA DE AGUAS DE LA CIUDAD DE MÉXICO	3,447,385.20	3,447,385.20
236	DIF190201562133	Obra	0307 20 AE F DGAP DICO 1 19	VEOLIA AGUA CENTRO, S.A. DE C.V.	SISTEMA DE AGUAS DE LA CIUDAD DE MÉXICO	14,957,312.52	14,957,312.52
237	DIF190201562133	Obra	0343 30 AD F DGAP DICO 1 19	JOPARSE SUPERVISIÓN Y CONSULTORÍA S.C.	SISTEMA DE AGUAS DE LA CIUDAD DE MEXICO	351,418.24	351,418.24
238	DIF190201562133	Obra	0369 20 AE F DGAP DICO 2 19	IPCA, S.A. DE C.V.	SISTEMA DE AGUAS DE LA CIUDAD DE MEXICO	16,814,968.57	16,814,968.57
239	DIF190201562133	Obra	0315 20 AE F DGAP DICO 2 19	SERVICIOS INTEGRALES DE INGENIERIA Y ARQUITECTURA ROMA S.A. DE C.V.	SISTEMA DE AGUAS DE LA CIUDAD DE MÉXICO	38,088,418.26	38,088,418.26
240	DIF190201562133	Obra	0334 20 AE F DGAP DICO 1 19	IPCA, S.A. DE C.V.	SISTEMA DE AGUAS DE LA CIUDAD DE MÉXICO	11,688,626.60	11,688,626.60
241	DIF190201562133	Obra	0353 30 AD F DGAP DICO 1 19	DITAPSA CONSULTORES S.A. DE C.V.	SISTEMA DE AGUAS DE LA CIUDAD DE MEXICO	529,213.02	529,213.02
242	DIF190201562133	Obra	0337 20 AE F DGAP DICO 1 19	SUEZ MEDIO AMBIENTE MÉXICO, S.A. DE C.V.	SISTEMA DE AGUAS DE LA CIUDAD DE MÉXICO	13,940,380.00	13,940,380.00
243	DIF190201562133	Obra	0356 30 AD F DGAP DICO 1 19	LEONARDO CARRANZA VÁZQUEZ	SISTEMA DE AGUAS DE LA CIUDAD DE MEXICO	696,123.59	696,123.59
244	DIF190201562133	Obra	0350 30 AD F DGAP DICO 1 19	INGENIERÍA, ASESORÍA Y CONSULTORÍA, S.A. DE C.V.	SISTEMA DE AGUAS DE LA CIUDAD DE MEXICO	200,970.99	200,970.99
245	DIF190201562133	Obra	0316 20 AE F DGAP DICO 1 19	BUFETE DE INGENIERIA BAUEN, S.A. DE C.V.	SISTEMA DE AGUAS DE LA CIUDAD DE MÉXICO	7,028,365.04	7,028,365.04
246	DIF190201562133	Obra	0303 20 AE F DGAP DICO 1 19	BUFFETE DE INGENIERÍA BAUEN, S.A. DE C.V.	SISTEMA DE AGUAS DE LA CIUDAD DE MÉXICO	2,628,185.51	2,628,185.51
247	DIF190201562133	Obra	0340 30 AD F DGAP DICO 1 19	JOPARSE SUPERVISIÓN Y CONSULTORÍA S.C.	SISTEMA DE AGUAS DE LA CIUDAD DE MEXICO	131,386.10	131,386.10
248	DIF190201562133	Obra	0345 30 AE F DGAP DICO 2 19	INGENIERIA Y SISTEMA DE PLANEACION, S.A. DE C.V.	SISTEMA DE AGUAS DE LA CIUDAD DE MEXICO	684,612.60	684,612.60
249	DIF190201562133	Obra	0310 20 AE F DGAP DICO 2 19	CORPORACION CONSTRUCTORA AVE FENIX, S.A. DE C.V.	SISTEMA DE AGUAS DE LA CIUDAD DE MÉXICO	11,767,602.44	11,767,602.44
250	DIF190201562133	Obra	0351 30 AD F DGAP DICO 1 19	JUAN CARLOS ALONSO NAVARRO	SISTEMA DE AGUAS DE LA CIUDAD DE MEXICO	171,900.55	171,900.55
251	DIF190201562133	Obra	0309 20 AE F DGAP DICO 1 19	VEOLIA AGUA CENTRO S.A. DE C.V.	SISTEMA DE AGUAS DE LA CIUDAD DE MÉXICO	33,609,598.34	33,609,598.34
252	DIF190201562133	Obra	0360 30 AE F DGAP DICO 2 19 1928	GUTVELA CONSTRUCCIONES, S.A. DE C.V.	SISTEMA DE AGUAS DE LA CIUDAD DE MÉXICO	2,285,305.10	2,285,305.10
253	DIF190201562133	Obra	0370 20 AE F DGAP DICO 2 19	CONSTRUCCIONES SAREVICH, S.A. DE C.V	SISTEMA DE AGUAS DE LA CIUDAD DE MEXICO	19,982,376.28	19,982,376.28
254	DIF190201562133	Obra	0245 30 AD F DGAP DICO 1 19	C. JUAN CARLOS ALONSO NAVARRO	SISTEMA DE AGUAS DE LA CIUDAD DE MÉXICO	621,737.97	621,737.97
255	DIF190201562133	Obra	0241 30 AD F DGAP DICO 1 19	DITAPSA CONSULTORES S.A. DE C.V.	SISTEMA DE AGUAS DE LA CIUDAD DE MÉXICO	544,401.93	544,401.93
256	DIF190201562133	Obra	0215 20 IR F DGAP DICO 1 19	CONSTRUCCIONES Y SERVICIOS JAMA S.A. DE C.V.	SISTEMA DE AGUAS DE LA CIUDAD DE MÉXICO	11,978,309.18	11,978,309.18
257	DIF190201562133	Obra	0216 20 IR F DGAP DICO 1 19	MORIAH CONSTRUCCIONES, S.A. DE C.V.	SISTEMA DE AGUAS DE LA CIUDAD DE MÉXICO	10,901,793.78	10,901,793.78
258	DIF190201562133	Obra	0169-20-LN-F-DGAP-DICO-1-19	PROYECTOS, CONSTRUCCIÓN Y SUMINISTRO SIAP, S.A. DE C.V.	SISTEMA DE AGUAS DE LA CIUDAD DE MÉXICO	127,675,703.44	127,675,703.44
259	DIF190201562133	Obra	0168-30-IR-F-DGAP-DICO-1-19	AVALON SERVICIOS DE INGENIERÍA, S.A. DE C.V.	SISTEMA DE AGUAS DE LA CIUDAD DE MÉXICO	3,783,007.17	3,783,007.17
260	DIF190201562113	Adquisiciones	1239 5P LN F DGAT DITE 1 19	X SOFT 3D, S.A. DE C.V.	SISTEMA DE AGUAS DE LA CIUDAD DE MEXICO	5,350,000.00	5,350,000.00
261	DIF190201562113	Adquisiciones	1247 5P IR F DGAT DITE 1 19	X SOFT 3D, S.A. DE C.V.	SISTEMA DE AGUAS DE LA CIUDAD DE MÉXICO	3,200,000.00	3,200,000.00
262	DIF190201535699	Obra	ATL-LP-062-L-OB-136-19	GRUPO INTERNACIONAL DE INGENIERÍA Y CONSULTORES DE EMPRESAS EN CONSTRUCCIONES ELECTROMECAÑICAS, S.A. DE C.V.	GOBIERNO DEL DISTRITO FEDERAL	4,401,485.52	4,454,526.42
263	DIF190201567132	Obra	CM 11 C0 01 20 09 2019-1	CONSTRUCTORA E INGENIERÍA HERAYAX S.S. DE C.V.	SECRETARÍA DE SEGURIDAD CIUDADANA	380,000.00	93,906,000.00
264	DIF190201567132	Obra	11 C0 01 20 06 2019	JM CONSTRUCTORA SUPERVISIÓN S.A. DE C.V., EN ASOCIACIÓN CON AMPLIBIO, S.A. DE C.V.	SECRETARIA DE SEGURIDAD CIUDADANA	9,889,003.53	93,906,000.00
265	DIF190201567132	Obra	11 C0 01 20 05 2019	CONSORCIO DOS-A ARQUITECTÓNICO, S.A. DE C.V.	SECRETARIA DE SEGURIDAD CIUDADANA	9,938,659.82	93,906,000.00
266	DIF190201567132	Obra	11 C0 01 20 07 2019	JM CONSTRUCTORA SUPERVISIÓN S.A. DE C.V., EN ASOCIACIÓN CON AMPLIBIO, S.A. DE C.V.	SECRETARIA DE SEGURIDAD CIUDADANA	6,011,692.67	93,906,000.00
267	DIF190201567132	Obra	11 C0 01 20 10 2019	CONSTRUCTORA E INGENIERÍA HERAYAX S.S. DE C.V. EN ASOCIACIÓN CON PLANET INMOBILIARIA S.A. DE C.V.	SECRETARIA DE SEGURIDAD CIUDADANA	9,243,489.12	93,906,000.00
268	DIF190201567132	Obra	11 C0 01 20 08 2019	JM CONSTRUCTORA SUPERVISIÓN S.A. DE C.V., EN ASOCIACIÓN CON AMPLIBIO, S.A. DE C.V.	SECRETARIA DE SEGURIDAD CIUDADANA	7,564,432.78	93,906,000.00
269	DIF190201567132	Obra	CM 11 C0 01 20 11 2019-1	GRUPO DN, S.A. DE C.V.	SECRETARÍA DE SEGURIDAD CIUDADANA	1,000,000.00	93,906,000.00
270	DIF190201567132	Obra	11 C0 01 20 11 2019	GRUPO DN, S.A. DE C.V.	SECRETARÍA DE SEGURIDAD CIUDADANA	12,537,512.56	93,906,000.00
271	DIF190201567132	Obra	11 C0 01 20 02 2019	JM CONSTRUCTORA Y SUPERVISIÓN S.A. DE C.V, EN ASOCIACIÓN CON AMPLIBIO, S.A. DE C.V.	SECRETARIA DE SEGURIDAD CIUDADANA	9,971,886.85	93,906,000.00
272	DIF190201567132	Obra	11 C0 01 20 04 2019	CISM, S.A. DE C.V.	SECRETARÍA DE SEGURIDAD CIUDADANA	9,870,621.10	93,906,000.00
273	DIF190201567132	Obra	11 C0 01 20 03 2019	CISM, S.A. DE C.V.	SECRETARÍA DE SEGURIDAD CIUDADANA	9,843,503.81	93,906,000.00
274	DIF190201567132	Obra	11 C0 01 20 09 2019	CONSTRUCTORA E INGENIERÍA HERAYAX S.A. DE C.V.	SECRETARÍA DE SEGURIDAD CIUDADANA	7,650,621.97	93,600,000.00
275	DIF190201562071	Adquisiciones	1183 5P IR F DGDR DODT 1 19	YELLOW EQUIPMENT RENTAL STORE, S.A. DE C.V.	SISTEMA DE AGUAS DE LA CIUDAD DE MEXICO	1,360,912.00	1,360,912.00
276	DIF190201562071	Adquisiciones	1211 5P LI F DGDR DODT 1 19	YELLOW EQUIPMENT RENTAL STORE, S.A. DE C.V.	SISTEMA DE AGUAS DE LA CIUDAD DE MEXICO	4,817,437.08	4,817,437.08
277	DIF190201562071	Adquisiciones	1246 5P AE F DGDR DODT 1 19	ARIVAZ INGENIERÍA ELECTROMECAÑICA Y CONSTRUCCIÓN, S.A. DE C.V.	SISTEMA DE AGUAS DE LA CIUDAD DE MEXICO	8,303,033.95	8,303,033.95
278	DIF190201562071	Adquisiciones	1244 5P AE F DGDR DODT 1 19	ENLACES INDUSTRIALES, S.A. DE C.V.	SISTEMA DE AGUAS DE LA CIUDAD DE MEXICO	1,354,590.42	1,354,590.42

#	FOLIO	TIPO DE OBRA	NUMERO	CONTRATISTA	CONVOCANTE	MONTO	MONTO MODIFICADO
279	DIF190201562071	Adquisiciones	1245 5P AE F DGDR DODT 1 19	CERFER ARCHITECTURAL DESING, S.A. DE C.V.	SISTEMA DE AGUAS DE LA CIUDAD DE MEXICO	6,263,025.60	6,263,025.60
280	DIF190201562071	Adquisiciones	1235 5P LI F DGDR DODT 1 19	INGENIERIA Y SERVICIOS EJE DIEZ S.A. DE C.V.	SISTEMA DE AGUAS DE LA CIUDAD DE MEXICO	4,380,160.00	4,380,160.00
281	DIF190201562071	Adquisiciones	1233 5P LN F DGDR DODT 1 19	ELÉCTRICA LOSI, S.A. DE C.V.	SISTEMA DE AGUAS DE LA CIUDAD DE MEXICO	3,775,243.20	3,775,243.20
282	DIF190201562071	Adquisiciones	1221 5P LN F DGDR DODT 1 19	CDCI S.A. DE C.V.	SISTEMA DE AGUAS DE LA CIUDAD DE MEXICO	6,857,595.20	6,857,595.20
283	DIF190201562071	Adquisiciones	1135 5P LI F DGDR DODT 1 19	SAGALIZ SERVICIOS, CONSTRUCCION Y COMERCIALIZADORA S.A. DE C.V.	SISTEMA DE AGUAS DE LA CIUDAD DE MEXICO	1,726,776.00	1,726,776.00
284	DIF190201562071	Adquisiciones	1132 5P LI F DGDR DODT 1 19	CDCI S.A. DE C.V.	SISTEMA DE AGUAS DE LA CIUDAD DE MEXICO	7,018,000.00	7,018,000.00
285	DIF190201562084	Adquisiciones	1237 5P IR F DGAP DAPO 1 19	GRUPO LAMASH S.A. DE C.V.	SISTEMA DE AGUAS DE LA CIUDAD DE MEXICO	3,864,463.44	3,864,463.44
286	DIF190201562086	Adquisiciones	1243 5P AE F DGAT DPME 1 19	SERVO SOLUCIONES INDUSTRIALES, S.A. DE C.V.	SISTEMA DE AGUAS DE LA CIUDAD DE MEXICO	6,099,712.82	6,099,712.82
287	DIF190201562086	Adquisiciones	1242 5P AE F DGAT DPME 1 19	SICTE SERVICIOS INTEGRALES EN CONSTRUCCIÓN, TERRACERÍA Y PAVIMENTOS, S.A. DE C.V.	SISTEMA DE AGUAS DE LA CIUDAD DE MEXICO	3,717,360.15	3,717,360.15
288	DIF190201562086	Adquisiciones	1249 5P AE F DGAT DPME 1 19	SICTE SERVICIOS INTEGRALES EN CONSTRUCCIÓN, TERRACERÍA Y PAVIMENTOS, S.A. DE C.V.	SISTEMA DE AGUAS DE LA CIUDAD DE MEXICO	4,400,460.00	4,400,460.00
289	DIF190201562086	Adquisiciones	1250 5P AE F DGAT DITE 1 19	INGENIERÍA COMPUTACIONAL PARA EL SER HUMANO, S.A. DE C.V.	SISTEMA DE AGUAS DE LA CIUDAD DE MEXICO	17,124,872.05	17,124,872.05
290	DIF190201562086	Adquisiciones	1240 5P LI F DGAT DITE 1 19	INGENIERÍA COMPUTACIONAL PARA EL SER HUMANO, S.A. DE C.V.	SISTEMA DE AGUAS DE LA CIUDAD DE MEXICO	6,094,709.60	6,094,709.60
291	DIF190201562087	Adquisiciones	1241 5P AE F DGDR DODT 1 19	TAMEZTEC S.A. DE C.V.	SISTEMA DE AGUAS DE LA CIUDAD DE MEXICO	6,297,000.00	6,297,000.00
292	DIF190201562087	Adquisiciones	1234 5P IR F DGDR DODT 1 19	YELLOW EQUIPMENT RENTAL STORE, S.A. DE C.V.	SISTEMA DE AGUAS DE LA CIUDAD DE MEXICO	3,190,000.00	3,190,000.00
293	DIF190201562089	Adquisiciones	1130 5P LN F DGAP DAPO 1 19	BOMBAS VERTICALES BNJ, S.A. DE C.V.	SISTEMA DE AGUAS DE LA CIUDAD DE MEXICO	5,851,272.00	0.01
294	DIF190201562089	Adquisiciones	1122 5P LI F DGAP DAPO 1 19	YELLOW EQUIPMENT RENTAL STORE, S.A. DE C.V.	SISTEMA DE AGUAS DE LA CIUDAD DE MEXICO	6,572,197.60	0.01
295	DIF190201562089	Adquisiciones	1131 5P LN F DGAP DAPO 1 19	GRUPO INDUSTRIAL GM, S.A. DE C.V.	SISTEMA DE AGUAS DE LA CIUDAD DE MEXICO	2,768,458.32	0.01
296	DIF190201562118	Obra	0185 3O AD F DGAP DITE 1 19	LEONISING INGENIERÍA Y PROYECTOS S.A DE C.V.	SISTEMA DE AGUAS DE LA CIUDAD DE MEXICO	391,811.45	391,811.45
297	DIF190201562118	Obra	0181-20-LN-F-DGAP-DITE-1-19	CONSULTORÍA DE INTENIERÍA PARA SOLUCIONES INTEGRADAS, S. DE R. L. DE C.V.	SISTEMA DE AGUAS DE LA CIUDAD DE MEXICO	8,963,098.47	8,963,098.47
298	DIF190201562131	Obra	0217 3O AD F DGAP DMET 1 19 1928	COMERCIALIZADORA Y CONSTRUCTORA FERNÁNDEZ, S.A. DE C.V.	SISTEMA DE AGUAS DE LA CIUDAD DE MEXICO	134,519.99	134,519.99
299	DIF190201562131	Obra	0150-20-LN-F-DGAP-DMET-1-19	ELECTROMECAÍNICA EQUIPOS Y PROYECTOS, S.A. DE C.V.	SISTEMA DE AGUAS DE LA CIUDAD DE MEXICO	3,408,766.37	3,408,766.37
300	DIF190201563642	Obra	AC/LPN/ESC/JNS/063/2018-2019	DESARROLLO Y CONSTRUCCIONES CARIBALI, S.A. DE C.V.	ALCALDÍA CUAUHTÉMOC	10,185,315.16	10,185,315.16
301	DIF190201562688	Obra	AVC/DGODU/AD/016/19	IMMERGRUM, S.A DE C.V.	ALCALDÍA VENUSTIANO CARRANZA	19,400,000.00	19,400,000.00
302	DIF190201562688	Obra	AVC/DGODU/AD/009/19	CATOMSI CONSTRUYE, S.A. DE C.V.	Alcadía Venustiano Carranza	600,000.00	600,000.00
303	DIF190201562910	Adquisiciones	C5/A/20/2019	TOTAL PLAY TELECOMUNICACIONES, S.A. DE C.V.	CENTRO DE COMANDO, CONTROL, COMPUTO, COMUNICACIONES Y CONTACTO CIUDADANO DE LA CIUDAD DE MEXICO	954,143,801.87	963,036,000.00
304	DIF190201562910	Adquisiciones	C5/CM/A/001/2019	TOTAL PLAY TELECOMUNICACIONES, S.A. DE C.V.	CENTRO DE COMANDO, CONTROL, COMPUTO, COMUNICACIONES Y CONTACTO CIUDADANO DE LA CIUDAD DE MEXICO	954,143,801.87	963,036,000.00
305	DIF190201562108	Adquisiciones	1232 5P LI F DGAP DMET 1 19	AIRBUS SLC, S.A. DE C.V.	SISTEMA DE AGUAS DE LA CIUDAD DE MEXICO	28,526,695.64	28,526,695.64
306	DIF190201562116	Obra	0291 2O AE F DGAP DICO 1 19	CORPORACIÓN CONSTRUCTORA AVE FÉNIX S.A. DE C.V.	SISTEMA DE AGUAS DE LA CIUDAD DE MEXICO	22,096,320.58	22,096,320.58
307	DIF190201562116	Obra	0346 3O AD F DGAP DICO 1 19	RYE CONSULTORES Y CONSTRUCTORES, S.A. DE C.V.	SISTEMA DE AGUAS DE LA CIUDAD DE MEXICO	914,540.35	914,540.35
308	DIF190201562116	Obra	0344 3O AD F DGAP DICO 1 19	GRUPO METROPOLITANO EN INGENIERÍA, S.A. DE C.V.	SISTEMA DE AGUAS DE LA CIUDAD DE MEXICO	307,150.62	307,150.62
309	DIF190201562116	Obra	0317 2O AE F DGAP DICO 1 19	BUFETE DE INGENIERIA BAUEN, S.A. DE C.V.	SISTEMA DE AGUAS DE LA CIUDAD DE MEXICO	6,143,012.48	6,143,012.48
310	DIF190201562122	Obra	0347 3O AD F DGAP DPME 1 19	INGENIERÍA & PROYECTOS COSMOPLAN, S. DE R.L. DE C.V.	SISTEMA DE AGUAS DE LA CIUDAD DE MEXICO	581,260.04	581,260.04
311	DIF190201562122	Obra	0232 3O AD F DGAP DITE 1 19	UNIÓN EMPRESARIAL V Y A, S.A. DE C.V.	SISTEMA DE AGUAS DE LA CIUDAD DE MEXICO	478,473.49	478,473.49
312	DIF190201562122	Obra	0285 2O AE F DGAP DITE 1 19	DRENAJE E INFRAESTRUCTURA URBANA, S.A. DE C.V.	SISTEMA DE AGUAS DE LA CIUDAD DE MEXICO	10,774,938.84	10,774,938.84
313	DIF190201562122	Obra	0160 3O AD F DGAP DITE 1 19	LOKARVI, S.A. DE C.V.	SISTEMA DE AGUAS DE LA CIUDAD DE MEXICO	549,701.34	549,701.34
314	DIF190201562122	Obra	0352 3O AD F DGAP DPME 1 19	INGENIERÍA ALTERNATIVA E INNOVACIÓN, S.A. DE C.V.	SISTEMA DE AGUAS DE LA CIUDAD DE MEXICO	388,871.54	388,871.54
315	DIF190201562122	Obra	0250 2O LN F DGAP DPME 1 19	VIRTUAL WAVE CONTROL, S.A. DE C.V.	SISTEMA DE AGUAS DE LA CIUDAD DE MEXICO	9,407,502.40	9,407,502.40
316	DIF190201562122	Obra	0255 2O LN F DGAP DPME 1 19	EDIFICACIONES CONBIZ, S.A. DE C.V.	SISTEMA DE AGUAS DE LA CIUDAD DE MEXICO	12,826,261.97	12,826,261.97
317	DIF190201562122	Obra	0209 3O AD F DGAP DITE 1 19	IVONNE HERNÁNDEZ OCHOA	SISTEMA DE AGUAS DE LA CIUDAD DE MEXICO	929,672.82	929,672.82
318	DIF190201562122	Obra	0210 2O LN F DGAP DITE 1 19	CYBERCOM TECHNOLOGIES, S.A. DE C.V.	SISTEMA DE AGUAS DE LA CIUDAD DE MEXICO	18,698,275.70	18,698,275.70
319	DIF190201562122	Obra	0158-20-LN-F-DGAP-DITE-1-19	SISTEMAS DE TELEMETRÍA Y CONSTRUCCIONES, S.A. DE C.V.	SISTEMA DE AGUAS DE LA CIUDAD DE MEXICO	11,002,126.65	11,002,126.65
320	DIF190201562125	Obra	0304 2O AE F DGAP DICO 1 19	SUEZ MEDIO AMBIENTE MÉXICO, S.A. DE C.V.	SISTEMA DE AGUAS DE LA CIUDAD DE MEXICO	8,405,000.01	8,405,000.01
321	DIF190201562125	Obra	0320 2O AE F DGAP DICO 1 19	VEOLIA AGUA CENTRO S.A. DE C.V.	SISTEMA DE AGUAS DE LA CIUDAD DE MEXICO	13,012,825.07	13,012,825.07
322	DIF190201562125	Obra	0342 3O AD F DGAP DICO 1 19	LEONARDO CARRANZA VÁZQUEZ	SISTEMA DE AGUAS DE LA CIUDAD DE MEXICO	650,641.25	650,641.25
323	DIF190201562125	Obra	0339 3O AD F DGAP DICO 1 19	ING. LEONARDO CARRANZA VÁZQUEZ	SISTEMA DE AGUAS DE LA CIUDAD DE MEXICO	284,145.35	284,145.35
324	DIF190201562125	Obra	0355 3O AD F DGAP DICO 1 19	INGENIERÍA Y SISTEMA DE PLANEACIÓN S.A. DE C.V.	SISTEMA DE AGUAS DE LA CIUDAD DE MEXICO	385,517.73	385,517.73
325	DIF190201562125	Obra	0349 3O AD F DGAP DICO 1 19	INGENIERÍA Y SISTEMA DE PLANEACIÓN S.A. DE C.V.	SISTEMA DE AGUAS DE LA CIUDAD DE MEXICO	389,832.65	389,832.65
326	DIF190201562125	Obra	0292 2O AE F DGAP DICO 1 19	SUEZ MEDIO AMBIENTE MÉXICO, S.A. DE C.V.	SISTEMA DE AGUAS DE LA CIUDAD DE MEXICO	7,710,361.96	7,710,361.96
327	DIF190201562125	Obra	0302 2O AE F DGAP DICO 1 19	AHORRO DE AGUA S.A. DE C.V.	SISTEMA DE AGUAS DE LA CIUDAD DE MEXICO	5,682,906.92	5,682,906.92
328	DIF190201562125	Obra	0305 2O AE F DGAP DICO 1 19	VEOLIA AGUA CENTRO, S.A. DE C.V.	SISTEMA DE AGUAS DE LA CIUDAD DE MEXICO	7,962,328.50	7,962,328.50
329	DIF190201562125	Obra	0341 3O AD F DGAP DICO 1 19	JOPARSE SUPERVISIÓN Y CONSULTORÍA S.C.	SISTEMA DE AGUAS DE LA CIUDAD DE MEXICO	420,249.99	420,249.99
330	DIF190201562132	Obra	0298 2O AE F DGAP DICO 1 19	RNG PERFORACIÓN, S.A. DE C.V.	SISTEMA DE AGUAS DE LA CIUDAD DE MEXICO	14,349,251.33	14,349,251.33
331	DIF190201562132	Obra	0300 2O AE F DGAP DICO 1 19	RNG PERFORACIÓN, S.A. DE C.V.	SISTEMA DE AGUAS DE LA CIUDAD DE MEXICO	12,042,103.53	12,042,103.53
332	DIF190201562132	Obra	0328 3O AD F DGAP DICO 1 19	JMB CONSTRUCCIONES Y SERVICIOS, S.A. DE C.V.	SISTEMA DE AGUAS DE LA CIUDAD DE MEXICO	660,874.92	660,874.92



#	FOLIO	TIPO DE OBRA	NUMERO	CONTRATISTA	CONVOCANTE	MONTO	MONTO MODIFICADO
333	DIF190201562132	Obra	0359 30 AD F DGAP DICO 1 19	DITAPSA CONSULTORES S.A DE C.V.	SISTEMA DE AGUAS DE LA CIUDAD DE MÉXICO	566,840.00	566,840.00
334	DIF190201562132	Obra	0148-20-IR-F-DGAP-DICO-1-19	CONSTRUPERF Y SERVICIOS, S.A. DE C.V.	SISTEMA DE AGUAS DE LA CIUDAD DE MÉXICO	9,249,353.57	9,249,353.57
335	DIF190201561039	Obra	DGCOP-LPN-F-1-222-19	CONSORCIO DE INGENIEROS CONSTRUCTORES Y CONSULTORES, S.A DE C.V.	SECRETARÍA DE OBRAS Y SERVICIOS	69,902,097.20	69,902,097.20
336	DIF190201563666	Obra	AC/AD/SESC/075/2018-2019	V.A.C. PROYECTOS Y CONSTRUCCIONES, S.A. DE C.V.	ALCALDÍA CUAUHTÉMOC	199,324.27	199,324.27
337	DIF190201565745	Obra	02 CD07 20 DGSU 018 1 2019	CONSTRUCCIONES CASTILLA SA DE CV.	GOBIERNO DE LA CIUDAD DE MÉXICO /ALCALDÍA GUSTAVO A. MADERO	7,342,766.21	7,342,766.21
338	DIF190201565745	Obra	02 CD07 20 DGSU 006 1 2019	DISTRIBUIDORA COMERCIAL RONYTE, SA DE CV.	GOBIERNO DE LA CIUDAD DE MÉXICO /ALCALDÍA GUSTAVO A. MADERO	10,385,736.39	10,385,736.39
339	DIF190201565745	Obra	02 CD07 20 DGSU 005 1 2019	BAYCA OBRAS Y PROYECTOS, SA DE CV.	GOBIERNO DE LA CIUDAD DE MÉXICO /ALCALDÍA GUSTAVO A. MADERO	11,088,089.50	11,088,089.50
340	DIF190201565745	Obra	02 CD07 20 DGSU 020 1 2019	TALLER BELARQ, SA DE CV.	GOBIERNO DE LA CIUDAD DE MÉXICO /ALCALDÍA GUSTAVO A. MADERO	6,795,316.57	6,795,316.57
341	DIF190201565745	Obra	02 CD07 20 DGSU 004 1 2019	LUNZAM DE MÉXICO SA DE CV.	GOBIERNO DE LA CIUDAD DE MÉXICO /ALCALDÍA GUSTAVO A. MADERO	12,957,873.89	12,957,873.89
342	DIF190201554802	Obra	XO-DGODU-L-OP-ADEXC-035-18	FORZA ECOSISTEMAS, S.A. DE C.V.	GOBIERNO DE LA CIUDAD DE MÉXICO/ALCALDIA XOCHIMILCO	38,529,505.00	38,529,505.00
343	DIF18180201089236	Obra	XO-DGODU-L-OP-LP-042-18	DISEÑO Y CONSTRUCCION ALKA, S.A. DE C.V.	GOBIERNO DE LA CIUDAD DE MÉXICO/ALCALDIA XOCHIMILCO	4,033,110.76	4,033,110.76
344	DIF190301571705	Obra	DGSUS-LPN-F-1-007-19	PROYECTOS Y CONSTRUCCIONES ENAN, S.A. DE C.V.,	SECRETARÍA DE OBRAS Y SERVICIOS	19,907,017.40	19,907,017.40
345	DIF190301571871	Obra	DGSUS-LPN-F-1-008-19	CONSTRUCTORA BOHGUERO, S.A. DE C.V.	SECRETARIA DE OBRAS Y SERVICIOS	6,849,993.86	6,849,993.86
346	DIF190301571871	Obra	DGSUS-LPN-F-1-011-19	CONSTRUCTORA BOHGUERO, S.A. DE C.V.	SECRETARIA DE OBRAS Y SERVICIOS	7,928,338.59	7,928,338.59
347	DIF190301572742	Obra	DGCOP-AD-F-4-351-19	GIMSA CONSTRUCCIONES INTEGRALES DE L GOLFO S.A. DE C.V.	SECRETARIA DE OBRAS Y SERVICIOS	18,887,388.61	18,887,388.61
348	DIF190401596296	Obra	A IZP-DGODU-AD-PN-O-151-19	M Y C ESCUADRA, S.A. DE C.V.	ALCALDÍA IZTAPALAPA	4,204,560.72	4,204,560.72
349	DIF190401595799	Obra	A IZP-DGODU-AD-PN-O-161-19	MIALCAMI CONSTRUCCIONES, S.A. DE C.V.	ALCALDÍA IZTAPALAPA	4,486,711.83	4,486,711.83
350	DIF190401595815	Obra	A IZP-DGODU-AD-PN-O-162-19	CONSTRUCCIÓN, MANTENIMIENTO Y ASESORÍA DE OBRAS DUMA, S.A. DE C.V.	ALCALDÍA IZTAPALAPA	4,624,290.34	4,624,290.34
351	DIF190401589558	Servicios	02CD073P0107119	SERVICIOS EN CONSTRUCCIÓN Y FLETES TOVAR, S.A. DE C.V.	ALCALDÍA GUSTAVO A. MADERO	15,000,000.00	15,000,000.00
352	DIF190401589560	Servicios	02CD073P0107119	SERVICIOS EN CONSTRUCCIÓN Y FLETES TOVAR, S.A. DE C.V.	ALCALDÍA GUSTAVO A. MADERO	15,000,000.00	15,000,000.00
353	DIF190401589567	Servicios	02CD073P0107119	SERVICIOS EN CONSTRUCCIÓN Y FLETES TOVAR, S.A. DE C.V.	ALCALDÍA GUSTAVO A. MADERO	15,000,000.00	15,000,000.00
354	DIF190401596217	Obra	A IZP-DGODU-AD-PN-O-149-19	SOLUCIONES INTEGRALES EN INGIENIERIA AMBIENTAL Y CIVIL, S. A. DE C. V.	ALCALDÍA IZTAPALAPA	4,858,867.08	4,858,867.08
355	DIF190401595835	Obra	A IZP-DGODU-AD-PN-O-147-19	PRODICSA SEGUNDA GENERACION, S. A. DE C. V.	ALCALDÍA IZTAPALAPA	4,103,435.54	4,103,435.54
356	DIF190401595852	Obra	A IZP-DGODU-AD-PN-O-163-19	GRUPO ALFEX CONSTRUCCIONES, S.A. DE C.V.	ALCALDÍA IZTAPALAPA	5,335,429.80	5,335,429.80
357	DIF190401597141	Obra	A IZP-DGODU-AD-PN-O-156-19	CONSTRUCCIÓN, MANTENIMIENTO Y ASESORÍA DE OBRAS DUMA, S.A. DE C.V.	ALCALDÍA IZTAPALAPA	5,825,243.00	5,825,243.00
358	DIF190401589582	Servicios	02CD073P0107119	SERVICIOS EN CONSTRUCCIÓN Y FLETES TOVAR, S.A. DE C.V.	ALCALDÍA GUSTAVO A. MADERO	15,000,000.00	15,000,000.00
359	DIF190401589585	Servicios	02CD073P0107119	SERVICIOS EN CONSTRUCCIÓN Y FLETES TOVAR, S.A. DE C.V.	ALCALDÍA GUSTAVO A. MADERO	15,000,000.00	15,000,000.00
360	DIF190401589598	Servicios	02CD073P0107119	SERVICIOS EN CONSTRUCCIÓN Y FLETES TOVAR, S.A. DE C.V.	ALCALDÍA GUSTAVO A. MADERO	15,000,000.00	15,000,000.00
361	DIF190401589599	Servicios	02CD073P0107119	SERVICIOS EN CONSTRUCCIÓN Y FLETES TOVAR, S.A. DE C.V.	ALCALDÍA GUSTAVO A. MADERO	15,000,000.00	15,000,000.00
362	DIF190401595868	Obra	A IZP-DGODU-AD-PN-O-164-19	CINCO CONTEMPORÁNEA, S.A. DE C.V.	ALCALDÍA IZTAPALAPA	5,335,429.80	5,335,429.80
363	DIF190401589600	Servicios	02CD073P0107119	SERVICIOS EN CONSTRUCCIÓN Y FLETES TOVAR, S.A. DE C.V.	ALCALDÍA GUSTAVO A. MADERO	15,000,000.00	15,000,000.00
364	DIF190401589605	Servicios	02CD073P0107119	SERVICIOS EN CONSTRUCCIÓN Y FLETES TOVAR, S.A. DE C.V.	ALCALDÍA GUSTAVO A. MADERO	15,000,000.00	15,000,000.00
365	DIF190401589606	Servicios	02CD073P0107119	SERVICIOS EN CONSTRUCCIÓN Y FLETES TOVAR, S.A. DE C.V.	ALCALDÍA GUSTAVO A. MADERO	15,000,000.00	15,000,000.00
366	DIF190401589607	Servicios	02CD073P0107119	SERVICIOS EN CONSTRUCCIÓN Y FLETES TOVAR, S.A. DE C.V.	ALCALDÍA GUSTAVO A. MADERO	15,000,000.00	15,000,000.00
367	DIF190401595750	Obra	A IZP-DGODU-AD-PN-O-158-19	PROVEEDORES INTEGRALES MEDINA, S.A. DE C.V.	ALCALDÍA IZTAPALAPA	5,174,186.51	5,174,186.51
368	DIF190401595753	Obra	A IZP-DGODU-AD-PN-O-159-19	DRENAJE E INFRAESTRUCTURA URBANA, S.A. DE C.V.	ALCALDÍA IZTAPALAPA	4,527,736.02	4,527,736.02
369	DIF190401595755	Obra	A IZP-DGODU-AD-PN-O-160-19	PROYECTOS Y CONSTRUCCIONES JAD, S. A. DE C. V.	ALCALDÍA IZTAPALAPA	4,362,409.27	4,362,409.27
370	DIF190401595901	Obra	A IZP-DGODU-AD-PN-O-165-19	MEROPS, S.A. DE C.V.	ALCALDÍA IZTAPALAPA	2,412,575.28	2,412,575.28
371	DIF190401597161	Obra	A IZP-DGODU-AD-PN-O-152-19	SERVICIOS ESPECIALES PARA LA CONSTRUCCIÓN COFRADÍA, S.A. DE C.V.	ALCALDÍA IZTAPALAPA	5,825,243.00	5,825,243.00
372	DIF190401596002	Obra	A IZP-DGODU-AD-PN-O-131-19	INGENIERIA ESPECIALIZADA EDUMER, S.A. DE C.V.	ALCALDÍA IZTAPALAPA	3,000,000.00	3,000,000.00
373	DIF190401596059	Obra	A IZP-DGODU-AD-PN-O-132-19	RAAL, EDIFICACIONES Y PROYECTOS, S.A. DE C.V.	ALCALDÍA IZTAPALAPA	4,000,000.00	4,000,000.00
374	DIF190401596063	Obra	A IZP-DGODU-AD-PN-O-133-19	VRECH, S. A. DE C. V.	ALCALDÍA IZTAPALAPA	3,000,000.00	3,000,000.00
375	DIF190401596076	Obra	A IZP-DGODU-AD-PN-O-136-19	PROYECTOS ELECTRONICOS SANTA FE, S.A. DE C. V.	ALCALDÍA IZTAPALAPA	4,000,000.00	4,000,000.00
376	DIF190401596087	Obra	A IZP-DGODU-AD-PN-O-148-19	INTECZA CONSTRUCCIONES, S. A. DE C. V.	ALCALDÍA IZTAPALAPA	5,108,609.87	5,108,609.87
377	DIF190401588980	Servicios	02CD074P0106119	CLAUDIA DAYANE ISLAS HERNANDEZ	ALCALDIA GUSTAVO A. MADERO	20,000,000.00	24,382,604.98
378	DIF190401590644	Obra	AC-DGODU-O-018-2019	DISEÑO, CONSTRUCCIÓN Y SERVICIO ARZOC, S.A. DE C.V.	ALCALDÍA COYOACÁN	8,649,712.29	8,649,712.29
379	DIF190401592156	Servicios	02CD074P0106119	CLAUDIA DAYANE ISLAS HERNANDEZ	ALCALDIA GUSTAVO A. MADERO	20,000,000.00	24,382,604.98
380	DIF190401588378	Servicios	02CD074P0106119	CLAUDIA DAYANE ISLAS HERNANDEZ	ALCALDIA GUSTAVO A. MADERO	20,000,000.00	24,382,604.98
381	DIF190401588394	Servicios	02CD074P0106119	CLAUDIA DAYANE ISLAS HERNANDEZ	ALCALDIA GUSTAVO A. MADERO	20,000,000.00	24,382,604.98
382	DIF190401584969	Adquisiciones	IZTP/DGA/IR/405/2019	INDUSTRIAS SOLA BASIC SA DE CV	ALCALDÍA IZTAPALAPA	80,314,767.69	80,314,767.69

#	FOLIO	TIPO DE OBRA	NUMERO	CONTRATISTA	CONVOCANTE	MONTO	MONTO MODIFICADO
383	DIF190401580058	Adquisiciones	119/SIBISO/2019	SUMINISTROS PARA LA INDUSTRIA Y EL AUTOTRANSPORTE S.A. DE C.V.	SECRETARIA DE INCLUSION Y BIENESTAR SOCIAL DE LA CDMX	21,324,280.46	21,324,280.46
384	DIF190401580110	Adquisiciones	119/SIBISO/2019	SUMINISTROS PARA LA INDUSTRIA Y EL AUTOTRANSPORTE S.A. DE C.V.	SECRETARIA DE INCLUSION Y BIENESTAR SOCIAL DE LA CDMX	21,324,280.46	21,324,280.46
385	DIF190401580112	Adquisiciones	119/SIBISO/2019	SUMINISTROS PARA LA INDUSTRIA Y EL AUTOTRANSPORTE S.A. DE C.V.	SECRETARIA DE INCLUSION Y BIENESTAR SOCIAL DE LA CDMX	21,324,280.46	21,324,280.46
386	DIF190401580113	Adquisiciones	119/SIBISO/2019	SUMINISTROS PARA LA INDUSTRIA Y EL AUTOTRANSPORTE S.A. DE C.V.	SECRETARIA DE INCLUSION Y BIENESTAR SOCIAL DE LA CDMX	21,324,280.46	21,324,280.46
387	DIF190401580114	Adquisiciones	119/SIBISO/2019	SUMINISTROS PARA LA INDUSTRIA Y EL AUTOTRANSPORTE S.A. DE C.V.	SECRETARIA DE INCLUSION Y BIENESTAR SOCIAL DE LA CDMX	21,324,280.46	21,324,280.46
388	DIF190401580115	Adquisiciones	119/SIBISO/2019	SUMINISTROS PARA LA INDUSTRIA Y EL AUTOTRANSPORTE S.A. DE C.V.	SECRETARIA DE INCLUSION Y BIENESTAR SOCIAL DE LA CDMX	21,324,280.46	21,324,280.46
389	DIF190401580118	Adquisiciones	119/SIBISO/2019	SUMINISTROS PARA LA INDUSTRIA Y EL AUTOTRANSPORTE S.A. DE C.V.	SECRETARIA DE INCLUSION Y BIENESTAR SOCIAL DE LA CDMX	21,324,280.46	21,324,280.46
390	DIF190401580119	Adquisiciones	119/SIBISO/2019	SUMINISTROS PARA LA INDUSTRIA Y EL AUTOTRANSPORTE S.A. DE C.V.	SECRETARIA DE INCLUSION Y BIENESTAR SOCIAL DE LA CDMX	21,324,280.46	21,324,280.46
391	DIF190401580121	Adquisiciones	119/SIBISO/2019	SUMINISTROS PARA LA INDUSTRIA Y EL AUTOTRANSPORTE S.A. DE C.V.	SECRETARIA DE INCLUSION Y BIENESTAR SOCIAL DE LA CDMX	21,324,280.46	21,324,280.46
392	DIF190401580128	Adquisiciones	119/SIBISO/2019	SUMINISTROS PARA LA INDUSTRIA Y EL AUTOTRANSPORTE S.A. DE C.V.	SECRETARIA DE INCLUSION Y BIENESTAR SOCIAL DE LA CDMX	21,324,280.46	21,324,280.46
393	DIF190401585830	Obra	AMC-DGODU-AD-87-19	Grupo Constructor Carson, S. A. de C. V.	ALCALDÍA LA MAGDALENA CONTRERAS	289,000.00	289,000.00
394	DIF190401585830	Obra	AMC-DGODU-LP-70-19	Construescar Ingenieros Especializados, S. de R.L. de C.V.	ALCALDÍA LA MAGDALENA CONTRERAS	8,462,760.49	8,462,760.49
395	DIF190401585831	Obra	AMC-DGODU-AD-88-19	Construcción y Supervisión Dipex, S.A. de C.V.	ALCALDÍA LA MAGDALENA CONTRERAS	197,316.05	197,316.05
396	DIF190401585831	Obra	AMC-DGODU-LP-71-19	Pegut Construcciones, S.A. de C.V.	ALCALDÍA LA MAGDALENA CONTRERAS	6,363,878.14	6,363,878.14
397	DIF190401585834	Obra	AMC-DGODU-AD-86-19	Construescar Ingenieros Especializados, S. de R.L. de C.V.	ALCALDÍA LA MAGDALENA CONTRERAS	293,772.62	293,772.62
398	DIF190401585834	Obra	AMC-DGODU-LP-69-19	Goiba Construcciones, S.A. de C.V.	ALCALDÍA LA MAGDALENA CONTRERAS	7,709,212.31	7,709,212.31
399	DIF190401580133	Adquisiciones	119/SIBISO/2019	SUMINISTROS PARA LA INDUSTRIA Y EL AUTOTRANSPORTE S.A. DE C.V.	SECRETARIA DE INCLUSION Y BIENESTAR SOCIAL DE LA CDMX	21,324,280.46	21,324,280.46
400	DIF190401580137	Adquisiciones	119/SIBISO/2019	SUMINISTROS PARA LA INDUSTRIA Y EL AUTOTRANSPORTE S.A. DE C.V.	SECRETARIA DE INCLUSION Y BIENESTAR SOCIAL DE LA CDMX	21,324,280.46	21,324,280.46
401	DIF190401580138	Adquisiciones	119/SIBISO/2019	SUMINISTROS PARA LA INDUSTRIA Y EL AUTOTRANSPORTE S.A. DE C.V.	SECRETARIA DE INCLUSION Y BIENESTAR SOCIAL DE LA CDMX	21,324,280.46	21,324,280.46
402	DIF190401580139	Adquisiciones	119/SIBISO/2019	SUMINISTROS PARA LA INDUSTRIA Y EL AUTOTRANSPORTE S.A. DE C.V.	SECRETARIA DE INCLUSION Y BIENESTAR SOCIAL DE LA CDMX	21,324,280.46	21,324,280.46
403	DIF190401580141	Adquisiciones	119/SIBISO/2019	SUMINISTROS PARA LA INDUSTRIA Y EL AUTOTRANSPORTE S.A. DE C.V.	SECRETARIA DE INCLUSION Y BIENESTAR SOCIAL DE LA CDMX	21,324,280.46	21,324,280.46
404	DIF190401580143	Adquisiciones	119/SIBISO/2019	SUMINISTROS PARA LA INDUSTRIA Y EL AUTOTRANSPORTE S.A. DE C.V.	SECRETARIA DE INCLUSION Y BIENESTAR SOCIAL DE LA CDMX	21,324,280.46	21,324,280.46
405	DIF190401580144	Adquisiciones	119/SIBISO/2019	SUMINISTROS PARA LA INDUSTRIA Y EL AUTOTRANSPORTE S.A. DE C.V.	SECRETARIA DE INCLUSION Y BIENESTAR SOCIAL DE LA CDMX	21,324,280.46	21,324,280.46
406	DIF190401580145	Adquisiciones	119/SIBISO/2019	SUMINISTROS PARA LA INDUSTRIA Y EL AUTOTRANSPORTE S.A. DE C.V.	SECRETARIA DE INCLUSION Y BIENESTAR SOCIAL DE LA CDMX	21,324,280.46	21,324,280.46
407	DIF190401580146	Adquisiciones	119/SIBISO/2019	SUMINISTROS PARA LA INDUSTRIA Y EL AUTOTRANSPORTE S.A. DE C.V.	SECRETARIA DE INCLUSION Y BIENESTAR SOCIAL DE LA CDMX	21,324,280.46	21,324,280.46
408	DIF190401580148	Adquisiciones	119/SIBISO/2019	SUMINISTROS PARA LA INDUSTRIA Y EL AUTOTRANSPORTE S.A. DE C.V.	SECRETARIA DE INCLUSION Y BIENESTAR SOCIAL DE LA CDMX	21,324,280.46	21,324,280.46
409	DIF190401580149	Adquisiciones	119/SIBISO/2019	SUMINISTROS PARA LA INDUSTRIA Y EL AUTOTRANSPORTE S.A. DE C.V.	SECRETARIA DE INCLUSION Y BIENESTAR SOCIAL DE LA CDMX	21,324,280.46	21,324,280.46
410	DIF190401580150	Adquisiciones	119/SIBISO/2019	SUMINISTROS PARA LA INDUSTRIA Y EL AUTOTRANSPORTE S.A. DE C.V.	SECRETARIA DE INCLUSION Y BIENESTAR SOCIAL DE LA CDMX	21,324,280.46	21,324,280.46
411	DIF190401580093	Adquisiciones	119/SIBISO/2019	SUMINISTROS PARA LA INDUSTRIA Y EL AUTOTRANSPORTE S.A. DE C.V.	SECRETARIA DE INCLUSION Y BIENESTAR SOCIAL DE LA CDMX	21,324,280.46	21,324,280.46
412	DIF190401580094	Adquisiciones	119/SIBISO/2019	SUMINISTROS PARA LA INDUSTRIA Y EL AUTOTRANSPORTE S.A. DE C.V.	SECRETARIA DE INCLUSION Y BIENESTAR SOCIAL DE LA CDMX	21,324,280.46	21,324,280.46
413	DIF190401580099	Adquisiciones	119/SIBISO/2019	SUMINISTROS PARA LA INDUSTRIA Y EL AUTOTRANSPORTE S.A. DE C.V.	SECRETARIA DE INCLUSION Y BIENESTAR SOCIAL DE LA CDMX	21,324,280.46	21,324,280.46
414	DIF190401580102	Adquisiciones	119/SIBISO/2019	SUMINISTROS PARA LA INDUSTRIA Y EL AUTOTRANSPORTE S.A. DE C.V.	SECRETARIA DE INCLUSION Y BIENESTAR SOCIAL DE LA CDMX	21,324,280.46	21,324,280.46
415	DIF190401580105	Adquisiciones	119/SIBISO/2019	SUMINISTROS PARA LA INDUSTRIA Y EL AUTOTRANSPORTE S.A. DE C.V.	SECRETARIA DE INCLUSION Y BIENESTAR SOCIAL DE LA CDMX	21,324,280.46	21,324,280.46

#	FOLIO	TIPO DE OBRA	NUMERO	CONTRATISTA	CONVOCANTE	MONTO	MONTO MODIFICADO
416	DIF190401580106	Adquisiciones	119/SIBISO/2019	SUMINISTROS PARA LA INDUSTRIA Y EL AUTOTRANSORTE S.A. DE C.V.	SECRETARIA DE INCLUSION Y BIENESTAR SOCIAL DE LA CDMX	21,324,280.46	21,324,280.46
417	DIF190401580172	Adquisiciones	118/SIBISO/2019	QCI QUALITE EN CONSTRUCTION ET INGENIERIE S.A. DE C.V.	SECRETARIA DE INCLUSION Y BIENESTAR SOCIAL DE LA CDMX	97,092,575.81	97,092,575.81
418	DIF190401585123	Obra	AAO-DGODU-AD-L-1-124-19	CR44, S.A. DE C.V.	GOBIERNO DEL DISTRITO FEDERAL	24,303,855.84	24,303,855.84
419	DIF190401584716	Obra	02 CD 07 20 DGSU 019 1 2019	ASFÁLTICOS PIRAMIDE S.A. DE C.V.	GOBIERNO DE LA CIUDAD DE MÉXICO /ALCALDÍA GUSTAVO A. MADERO	9,894,944.92	9,894,944.92
420	DIF190401585346	Obra	AT-2019-157-ADQ	COMERCIALIZADORA GARYTEN S. A. DE C. V.	GOBIERNO DEL DISTRITO FEDERAL	26,185,954.00	26,185,954.00
421	DIF190401580505	Adquisiciones	118/SIBISO/2019	QCI QUALITE EN CONSTRUCTION ET INGENIERIE S.A. DE C.V.	SECRETARIA DE INCLUSION Y BIENESTAR SOCIAL DE LA CDMX	97,092,575.81	97,092,575.81
422	DIF190401580506	Adquisiciones	118/SIBISO/2019	QCI QUALITE EN CONSTRUCTION ET INGENIERIE S.A. DE C.V.	SECRETARIA DE INCLUSION Y BIENESTAR SOCIAL DE LA CDMX	97,092,575.81	97,092,575.81
423	DIF190401580507	Adquisiciones	118/SIBISO/2019	QCI QUALITE EN CONSTRUCTION ET INGENIERIE S.A. DE C.V.	SECRETARIA DE INCLUSION Y BIENESTAR SOCIAL DE LA CDMX	97,092,575.81	97,092,575.81
424	DIF190401580512	Adquisiciones	118/SIBISO/2019	QCI QUALITE EN CONSTRUCTION ET INGENIERIE S.A. DE C.V.	SECRETARIA DE INCLUSION Y BIENESTAR SOCIAL DE LA CDMX	97,092,575.81	97,092,575.81
425	DIF190401580518	Adquisiciones	118/SIBISO/2019	QCI QUALITE EN CONSTRUCTION ET INGENIERIE S.A. DE C.V.	SECRETARIA DE INCLUSION Y BIENESTAR SOCIAL DE LA CDMX	97,092,575.81	97,092,575.81
426	DIF190401580519	Adquisiciones	118/SIBISO/2019	QCI QUALITE EN CONSTRUCTION ET INGENIERIE S.A. DE C.V.	SECRETARIA DE INCLUSION Y BIENESTAR SOCIAL DE LA CDMX	97,092,575.81	97,092,575.81
427	DIF190401580520	Adquisiciones	118/SIBISO/2019	QCI QUALITE EN CONSTRUCTION ET INGENIERIE S.A. DE C.V.	SECRETARIA DE INCLUSION Y BIENESTAR SOCIAL DE LA CDMX	97,092,575.81	97,092,575.81
428	DIF190401585374	Obra	AAO-DGODU-AD-L-1-124-19	GRUPO AKARCI, S. A. DE C. V.	GOBIERNO DEL DISTRITO FEDERAL	24,303,855.84	24,303,855.84
429	DIF190401584857	Obra	A IZP-DGODU-AD-PN-O-129-19	GRUPO SMART INGENIERÍA CIVIL, S.A. DE C.V.	ALCALDÍA IZTAPALAPA	4,126,213.59	4,126,213.59
430	DIF190401584891	Obra	A IZP-DGODU-AD-PN-O-146-19	PROCESOS DE INGENIERÍA APLICADA, S.A. DE C.V.	ALCALDÍA IZTAPALAPA	4,634,428.54	4,634,428.54
431	DIF190401584902	Obra	A IZP-DGODU-AD-PN-O-155-19	SOLUCIONES INTEGRALES EN INGENIERÍA AMBIENTAL Y CIVIL, S.A. DE C.V.	ALCALDÍA IZTAPALAPA	5,825,243.00	5,825,243.00
432	DIF190401584905	Obra	A IZP-DGODU-AD-PN-O-157-19	INMEXA INGENIEROS CONSTRUCTORES, S.A. DE C.V.	ALCALDÍA IZTAPALAPA	6,902,687.47	6,902,687.47
433	DIF190401584906	Obra	A IZP-DGODU-AD-PN-O-150-19	SUMINISTROS PARA LA INDUSTRIA Y EL AUTOTRANSORTE S.A. DE C.V.	SECRETARIA DE INCLUSION Y BIENESTAR SOCIAL DE LA CDMX	19,406,800.00	19,406,800.00
434	DIF190401578786	Adquisiciones	095/SIBISO/2019	CLAUDIA DAYANE ISLAS HERNANDEZ	ALCALDIA GUSTAVO A. MADERO	20,000,000.00	24,382,604.98
435	DIF190401588828	Servicios	02CD074P0106119	CLAUDIA DAYANE ISLAS HERNANDEZ	ALCALDIA GUSTAVO A. MADERO	20,000,000.00	24,382,604.98
436	DIF190401588437	Servicios	02CD074P0106119	CLAUDIA DAYANE ISLAS HERNANDEZ	ALCALDIA GUSTAVO A. MADERO	20,000,000.00	24,382,604.98
437	DIF190401588829	Servicios	02CD074P0106119	QCI QUALITE EN CONSTRUCTION ET INGENIERIE S.A. DE C.V.	SECRETARIA DE INCLUSION Y BIENESTAR SOCIAL DE LA CDMX	97,092,575.81	97,092,575.81
438	DIF190401580209	Adquisiciones	118/SIBISO/2019	GRUPO INTERNACIONAL DE INGENIERÍA Y CONSULTORES DE EMPRESAS EN CONSTRUCCIONES ELECTROMECANICAS, S.A. DE C.V.	GOBIERNO DEL DISTRITO FEDERAL	4,401,485.52	4,454,526.42
439	DIF190401581017	Obra	ATL-LP-062-L-OB-136-19	LUIS FERNANDO GONZÁLEZ FLORES	GOBIERNO DEL DISTRITO FEDERAL	5,346,808.88	5,669,701.04
440	DIF190401581037	Obra	ATL-LP-041-L-OH-084-19	CTA860122EH1	GOBIERNO DEL DISTRITO FEDERAL	9,717,247.92	9,718,577.41
441	DIF190401581041	Obra	ATL-ADO-038-L-OH-154-19	QCI QUALITE EN CONSTRUCTION ET INGENIERIE S.A. DE C.V.	SECRETARIA DE INCLUSION Y BIENESTAR SOCIAL DE LA CDMX	97,092,575.81	97,092,575.81
442	DIF190401580250	Adquisiciones	118/SIBISO/2019	QCI QUALITE EN CONSTRUCTION ET INGENIERIE S.A. DE C.V.	SECRETARIA DE INCLUSION Y BIENESTAR SOCIAL DE LA CDMX	97,092,575.81	97,092,575.81
443	DIF190401580253	Adquisiciones	118/SIBISO/2019	QCI QUALITE EN CONSTRUCTION ET INGENIERIE S.A. DE C.V.	SECRETARIA DE INCLUSION Y BIENESTAR SOCIAL DE LA CDMX	97,092,575.81	97,092,575.81
444	DIF190401581047	Obra	ATL-ADO-038-L-OH-154-19	CTA860122EH1	GOBIERNO DEL DISTRITO FEDERAL	9,717,247.92	9,718,577.41
445	DIF190401581052	Obra	ATL-LP-041-L-OH-084-19	LUIS FERNANDO GONZÁLEZ FLORES	GOBIERNO DEL DISTRITO FEDERAL	5,346,808.88	5,669,701.04
446	DIF190401585702	Obra	AMC-DGODU-LP-70-19	Construescar Ingenieros Especializados, S. de R.L. de C.V.	ALCALDÍA LA MAGDALENA CONTRERAS	8,462,760.49	8,462,760.49
447	DIF190401585702	Obra	AMC-DGODU-AD-87-19	Grupo Constructor Carson, S. A. de C. V.	ALCALDIA LA MAGDALENA CONTRERAS	289,000.00	289,000.00
448	DIF190401580256	Adquisiciones	118/SIBISO/2019	QCI QUALITE EN CONSTRUCTION ET INGENIERIE S.A. DE C.V.	SECRETARIA DE INCLUSION Y BIENESTAR SOCIAL DE LA CDMX	97,092,575.81	97,092,575.81
449	DIF190401580257	Adquisiciones	118/SIBISO/2019	QCI QUALITE EN CONSTRUCTION ET INGENIERIE S.A. DE C.V.	SECRETARIA DE INCLUSION Y BIENESTAR SOCIAL DE LA CDMX	97,092,575.81	97,092,575.81
450	DIF190401580260	Adquisiciones	118/SIBISO/2019	QCI QUALITE EN CONSTRUCTION ET INGENIERIE S.A. DE C.V.	SECRETARIA DE INCLUSION Y BIENESTAR SOCIAL DE LA CDMX	97,092,575.81	97,092,575.81
451	DIF190401580261	Adquisiciones	118/SIBISO/2019	QCI QUALITE EN CONSTRUCTION ET INGENIERIE S.A. DE C.V.	SECRETARIA DE INCLUSION Y BIENESTAR SOCIAL DE LA CDMX	97,092,575.81	97,092,575.81
452	DIF190401580263	Adquisiciones	118/SIBISO/2019	QCI QUALITE EN CONSTRUCTION ET INGENIERIE S.A. DE C.V.	SECRETARIA DE INCLUSION Y BIENESTAR SOCIAL DE LA CDMX	97,092,575.81	97,092,575.81
453	DIF190401580265	Adquisiciones	118/SIBISO/2019	QCI QUALITE EN CONSTRUCTION ET INGENIERIE S.A. DE C.V.	SECRETARIA DE INCLUSION Y BIENESTAR SOCIAL DE LA CDMX	97,092,575.81	97,092,575.81
454	DIF190401580267	Adquisiciones	118/SIBISO/2019	QCI QUALITE EN CONSTRUCTION ET INGENIERIE S.A. DE C.V.	SECRETARIA DE INCLUSION Y BIENESTAR SOCIAL DE LA CDMX	97,092,575.81	97,092,575.81
455	DIF190401580269	Adquisiciones	118/SIBISO/2019	QCI QUALITE EN CONSTRUCTION ET INGENIERIE S.A. DE C.V.	SECRETARIA DE INCLUSION Y BIENESTAR SOCIAL DE LA CDMX	97,092,575.81	97,092,575.81
456	DIF190401580270	Adquisiciones	118/SIBISO/2019	QCI QUALITE EN CONSTRUCTION ET INGENIERIE S.A. DE C.V.	SECRETARIA DE INCLUSION Y BIENESTAR SOCIAL DE LA CDMX	97,092,575.81	97,092,575.81
457	DIF190401580271	Adquisiciones	118/SIBISO/2019	QCI QUALITE EN CONSTRUCTION ET INGENIERIE S.A. DE C.V.	SECRETARIA DE INCLUSION Y BIENESTAR SOCIAL DE LA CDMX	97,092,575.81	97,092,575.81
458	DIF190401580273	Adquisiciones	118/SIBISO/2019	QCI QUALITE EN CONSTRUCTION ET INGENIERIE S.A. DE C.V.	SECRETARIA DE INCLUSION Y BIENESTAR SOCIAL DE LA CDMX	97,092,575.81	97,092,575.81
459	DIF190401580274	Adquisiciones	118/SIBISO/2019	QCI QUALITE EN CONSTRUCTION ET INGENIERIE S.A. DE C.V.	SECRETARIA DE INCLUSION Y BIENESTAR SOCIAL DE LA CDMX	97,092,575.81	97,092,575.81
460	DIF190401580275	Adquisiciones	118/SIBISO/2019	QCI QUALITE EN CONSTRUCTION ET INGENIERIE S.A. DE C.V.	SECRETARIA DE INCLUSION Y BIENESTAR SOCIAL DE LA CDMX	97,092,575.81	97,092,575.81
461	DIF190401580276	Adquisiciones	118/SIBISO/2019	QCI QUALITE EN CONSTRUCTION ET INGENIERIE S.A. DE C.V.	SECRETARIA DE INCLUSION Y BIENESTAR SOCIAL DE LA CDMX	97,092,575.81	97,092,575.81
462	DIF190401580279	Adquisiciones	118/SIBISO/2019	QCI QUALITE EN CONSTRUCTION ET INGENIERIE S.A. DE C.V.	SECRETARIA DE INCLUSION Y BIENESTAR SOCIAL DE LA CDMX	97,092,575.81	97,092,575.81
463	DIF190401580280	Adquisiciones	118/SIBISO/2019	QCI QUALITE EN CONSTRUCTION ET INGENIERIE S.A. DE C.V.	SECRETARIA DE INCLUSION Y BIENESTAR SOCIAL DE LA CDMX	97,092,575.81	97,092,575.81
464	DIF190401580283	Adquisiciones	118/SIBISO/2019	QCI QUALITE EN CONSTRUCTION ET INGENIERIE S.A. DE C.V.	SECRETARIA DE INCLUSION Y BIENESTAR SOCIAL DE LA CDMX	97,092,575.81	97,092,575.81
465	DIF190401580284	Adquisiciones	119/SIBISO/2019	SUMINISTROS PARA LA INDUSTRIA Y EL AUTOTRANSORTE S.A. DE C.V.	SECRETARIA DE INCLUSION Y BIENESTAR SOCIAL DE LA CDMX	21,324,280.46	21,324,280.46
466	DIF190401580287	Adquisiciones	118/SIBISO/2019	QCI QUALITE EN CONSTRUCTION ET INGENIERIE S.A. DE C.V.	SECRETARIA DE INCLUSION Y BIENESTAR SOCIAL DE LA CDMX	97,092,575.81	97,092,575.81
467	DIF190401580288	Adquisiciones	118/SIBISO/2019	QCI QUALITE EN CONSTRUCTION ET INGENIERIE S.A. DE C.V.	SECRETARIA DE INCLUSION Y BIENESTAR SOCIAL DE LA CDMX	97,092,575.81	97,092,575.81
468	DIF190401580292	Adquisiciones	118/SIBISO/2019	QCI QUALITE EN CONSTRUCTION ET INGENIERIE S.A. DE C.V.	SECRETARIA DE INCLUSION Y BIENESTAR SOCIAL DE LA CDMX	97,092,575.81	97,092,575.81
469	DIF190401584768	Servicios	02CD074P0106119	CLAUDIA DAYANE ISLAS HERNANDEZ	ALCALDIA GUSTAVO A. MADERO	20,000,000.00	24,382,604.98

#	FOLIO	TIPO DE OBRA	NUMERO	CONTRATISTA	CONVOCANTE	MONTO	MONTO MODIFICADO
470	DIF190401584780	Obra	ABJ-LP-010-19	ARTE, DISEÑO Y ARQUITECTURA VACAROM, S.A. DE C. V.	ALCALDIA BENITO JUAREZ	21,224,787.90	21,224,787.90
471	DIF190401578627	Adquisiciones	095/SIBISO/2019	SUMINISTROS PARA LA INDUSTRIA Y EL AUTOTRANSPORTE S.A. DE C.V.	SECRETARIA DE INCLUSION Y BIENESTAR SOCIAL DE LA CDMX	19,406,800.00	19,406,800.00
472	DIF190401578628	Adquisiciones	095/SIBISO/2019	SUMINISTROS PARA LA INDUSTRIA Y EL AUTOTRANSPORTE S.A. DE C.V.	SECRETARIA DE INCLUSION Y BIENESTAR SOCIAL DE LA CDMX	19,406,800.00	19,406,800.00
473	DIF190401578635	Adquisiciones	095/SIBISO/2019	SUMINISTROS PARA LA INDUSTRIA Y EL AUTOTRANSPORTE S.A. DE C.V.	SECRETARIA DE INCLUSION Y BIENESTAR SOCIAL DE LA CDMX	19,406,800.00	19,406,800.00
474	DIF190401584807	Servicios	02CD074P0106119	CLAUDIA DAYANE ISLAS HERNANDEZ	ALCALDIA GUSTAVO A. MADERO	20,000,000.00	24,382,604.98
475	DIF190401584810	Servicios	02CD074P0106119	CLAUDIA DAYANE ISLAS HERNANDEZ	ALCALDIA GUSTAVO A. MADERO	20,000,000.00	24,382,604.98
476	DIF190401580293	Adquisiciones	118/SIBISO/2019	QCI QUALITE EN CONSTRUCTION ET INGENIERIE S.A. DE C.V.	SECRETARIA DE INCLUSION Y BIENESTAR SOCIAL DE LA CDMX	97,092,575.81	97,092,575.81
477	DIF190401580297	Adquisiciones	119/SIBISO/2019	SUMINISTROS PARA LA INDUSTRIA Y EL AUTOTRANSPORTE S.A. DE C.V.	SECRETARIA DE INCLUSION Y BIENESTAR SOCIAL DE LA CDMX	21,324,280.46	21,324,280.46
478	DIF190401580301	Adquisiciones	118/SIBISO/2019	QCI QUALITE EN CONSTRUCTION ET INGENIERIE S.A. DE C.V.	SECRETARIA DE INCLUSION Y BIENESTAR SOCIAL DE LA CDMX	97,092,575.81	97,092,575.81
479	DIF190401580303	Adquisiciones	118/SIBISO/2019	QCI QUALITE EN CONSTRUCTION ET INGENIERIE S.A. DE C.V.	SECRETARIA DE INCLUSION Y BIENESTAR SOCIAL DE LA CDMX	97,092,575.81	97,092,575.81
480	DIF190401580304	Adquisiciones	118/SIBISO/2019	QCI QUALITE EN CONSTRUCTION ET INGENIERIE S.A. DE C.V.	SECRETARIA DE INCLUSION Y BIENESTAR SOCIAL DE LA CDMX	97,092,575.81	97,092,575.81
481	DIF190401588694	Servicios	02CD074P0106119	CLAUDIA DAYANE ISLAS HERNANDEZ	ALCALDIA GUSTAVO A. MADERO	20,000,000.00	24,382,604.98
482	DIF190401588881	Servicios	02CD074P0106119	CLAUDIA DAYANE ISLAS HERNANDEZ	ALCALDIA GUSTAVO A. MADERO	20,000,000.00	24,382,604.98
483	DIF190401578694	Adquisiciones	095/SIBISO/2019	SUMINISTROS PARA LA INDUSTRIA Y EL AUTOTRANSPORTE S.A. DE C.V.	SECRETARIA DE INCLUSION Y BIENESTAR SOCIAL DE LA CDMX	19,406,800.00	19,406,800.00
484	DIF190401585308	Obra	ATL-ADO-039-L-OH-155-19	NINAS CONSTRUCCIONES, S.A. DE C.V.	gobierno del distrito federal	7,556,841.87	728,337.39
485	DIF190401585321	Obra	ATL-ADO-038-L-OH-154-19	CTA860122EH1	GOBIERNO DEL DISTRITO FEDERAL	9,717,247.92	9,718,577.41
486	DIF190401589132	Servicios	02CD074P0106119	CLAUDIA DAYANE ISLAS HERNANDEZ	ALCALDIA GUSTAVO A. MADERO	20,000,000.00	24,382,604.98
487	DIF190401589133	Servicios	02CD074P0106119	CLAUDIA DAYANE ISLAS HERNANDEZ	ALCALDIA GUSTAVO A. MADERO	20,000,000.00	24,382,604.98
488	DIF190401589134	Servicios	02CD074P0106119	CLAUDIA DAYANE ISLAS HERNANDEZ	ALCALDIA GUSTAVO A. MADERO	20,000,000.00	24,382,604.98
489	DIF190401589137	Servicios	02CD074P0106119	CLAUDIA DAYANE ISLAS HERNANDEZ	ALCALDIA GUSTAVO A. MADERO	20,000,000.00	24,382,604.98
490	DIF190401589138	Servicios	02CD074P0106119	CLAUDIA DAYANE ISLAS HERNANDEZ	ALCALDIA GUSTAVO A. MADERO	20,000,000.00	24,382,604.98
491	DIF190401585389	Obra	AAO-DGODU-AD-L-1-125-19	C. FRANCISCO JORGE GENCHI	GOBIERNO DEL DISTRITO FEDERAL	23,607,915.93	23,607,915.93
492	DIF190401578733	Adquisiciones	095/SIBISO/2019	SUMINISTROS PARA LA INDUSTRIA Y EL AUTOTRANSPORTE S.A. DE C.V.	SECRETARIA DE INCLUSION Y BIENESTAR SOCIAL DE LA CDMX	19,406,800.00	19,406,800.00
493	DIF190401578747	Adquisiciones	095/SIBISO/2019	SUMINISTROS PARA LA INDUSTRIA Y EL AUTOTRANSPORTE S.A. DE C.V.	SECRETARIA DE INCLUSION Y BIENESTAR SOCIAL DE LA CDMX	19,406,800.00	19,406,800.00
494	DIF190401585398	Obra	AAO-DGODU-AD-L-1-124-19	CR44, S.A. DE C.V.	GOBIERNO DEL DISTRITO FEDERAL	24,303,855.84	24,303,855.84
495	DIF190401604311	Adquisiciones	095/SIBISO/2019	SUMINISTROS PARA LA INDUSTRIA Y EL AUTOTRANSPORTE S.A. DE C.V.	SECRETARIA DE INCLUSION Y BIENESTAR SOCIAL DE LA CDMX	19,406,800.00	19,406,800.00
496	DIF190401604319	Adquisiciones	095/SIBISO/2019	SUMINISTROS PARA LA INDUSTRIA Y EL AUTOTRANSPORTE S.A. DE C.V.	SECRETARIA DE INCLUSION Y BIENESTAR SOCIAL DE LA CDMX	19,406,800.00	19,406,800.00
497	DIF190401604327	Adquisiciones	095/SIBISO/2019	SUMINISTROS PARA LA INDUSTRIA Y EL AUTOTRANSPORTE S.A. DE C.V.	SECRETARIA DE INCLUSION Y BIENESTAR SOCIAL DE LA CDMX	19,406,800.00	19,406,800.00
498	DIF190401604328	Adquisiciones	095/SIBISO/2019	SUMINISTROS PARA LA INDUSTRIA Y EL AUTOTRANSPORTE S.A. DE C.V.	SECRETARIA DE INCLUSION Y BIENESTAR SOCIAL DE LA CDMX	19,406,800.00	19,406,800.00
499	DIF190401604331	Adquisiciones	095/SIBISO/2019	SUMINISTROS PARA LA INDUSTRIA Y EL AUTOTRANSPORTE S.A. DE C.V.	SECRETARIA DE INCLUSION Y BIENESTAR SOCIAL DE LA CDMX	19,406,800.00	19,406,800.00
500	DIF190401604339	Adquisiciones	095/SIBISO/2019	SUMINISTROS PARA LA INDUSTRIA Y EL AUTOTRANSPORTE S.A. DE C.V.	SECRETARIA DE INCLUSION Y BIENESTAR SOCIAL DE LA CDMX	19,406,800.00	19,406,800.00
501	DIF190401604347	Adquisiciones	095/SIBISO/2019	SUMINISTROS PARA LA INDUSTRIA Y EL AUTOTRANSPORTE S.A. DE C.V.	SECRETARIA DE INCLUSION Y BIENESTAR SOCIAL DE LA CDMX	19,406,800.00	19,406,800.00
502	DIF190401604350	Adquisiciones	095/SIBISO/2019	SUMINISTROS PARA LA INDUSTRIA Y EL AUTOTRANSPORTE S.A. DE C.V.	SECRETARIA DE INCLUSION Y BIENESTAR SOCIAL DE LA CDMX	19,406,800.00	19,406,800.00
503	DIF190401604357	Adquisiciones	095/SIBISO/2019	SUMINISTROS PARA LA INDUSTRIA Y EL AUTOTRANSPORTE S.A. DE C.V.	SECRETARIA DE INCLUSION Y BIENESTAR SOCIAL DE LA CDMX	19,406,800.00	19,406,800.00
504	DIF190401604358	Adquisiciones	095/SIBISO/2019	SUMINISTROS PARA LA INDUSTRIA Y EL AUTOTRANSPORTE S.A. DE C.V.	SECRETARIA DE INCLUSION Y BIENESTAR SOCIAL DE LA CDMX	19,406,800.00	19,406,800.00
505	DIF190401604359	Adquisiciones	095/SIBISO/2019	SUMINISTROS PARA LA INDUSTRIA Y EL AUTOTRANSPORTE S.A. DE C.V.	SECRETARIA DE INCLUSION Y BIENESTAR SOCIAL DE LA CDMX	19,406,800.00	19,406,800.00
506	DIF190401605888	Adquisiciones	119/SIBISO/2019	SUMINISTROS PARA LA INDUSTRIA Y EL AUTOTRANSPORTE S.A. DE C.V.	SECRETARIA DE INCLUSION Y BIENESTAR SOCIAL DE LA CDMX	21,324,280.46	21,324,280.46
507	DIF190401604368	Adquisiciones	095/SIBISO/2019	SUMINISTROS PARA LA INDUSTRIA Y EL AUTOTRANSPORTE S.A. DE C.V.	SECRETARIA DE INCLUSION Y BIENESTAR SOCIAL DE LA CDMX	19,406,800.00	19,406,800.00
508	DIF190401604370	Adquisiciones	095/SIBISO/2019	SUMINISTROS PARA LA INDUSTRIA Y EL AUTOTRANSPORTE S.A. DE C.V.	SECRETARIA DE INCLUSION Y BIENESTAR SOCIAL DE LA CDMX	19,406,800.00	19,406,800.00

#	FOLIO	TIPO DE OBRA	NUMERO	CONTRATISTA	CONVOCANTE	MONTO	MONTO MODIFICADO
509	DIF190401604371	Adquisiciones	095/SIBISO/2019	SUMINISTROS PARA LA INDUSTRIA Y EL AUTOTRANSPORTE S.A. DE C.V.	SECRETARIA DE INCLUSION Y BIENESTAR SOCIAL DE LA CDMX	19,406,800.00	19,406,800.00
510	DIF190401604378	Adquisiciones	095/SIBISO/2019	SUMINISTROS PARA LA INDUSTRIA Y EL AUTOTRANSPORTE S.A. DE C.V.	SECRETARIA DE INCLUSION Y BIENESTAR SOCIAL DE LA CDMX	19,406,800.00	19,406,800.00
511	DIF190401608800	Adquisiciones	118/SIBISO/2019	QCI QUALITE EN CONSTRUCTION ET INGENIERIE S.A. DE C.V.	SECRETARIA DE INCLUSION Y BIENESTAR SOCIAL DE LA CDMX	97,092,575.81	97,092,575.81
512	DIF190401608807	Adquisiciones	118/SIBISO/2019	QCI QUALITE EN CONSTRUCTION ET INGENIERIE S.A. DE C.V.	SECRETARIA DE INCLUSION Y BIENESTAR SOCIAL DE LA CDMX	97,092,575.81	97,092,575.81
513	DIF190401663531	Obra	ATL-LP-068-L-OB-152-19	REMASA RESISTENCIA DE MATERIALES, S.A. DE C.V.	gobierno del distrito federal	8,243,726.40	8,250,497.81
514	DIF190401605579	Obra	ATL-ADO-038-L-OH-154-19	CTA860122EH1	GOBIERNO DEL DISTRITO FEDERAL	9,717,247.92	9,718,577.41
515	DIF190401609949	Adquisiciones	118/SIBISO/2019	QCI QUALITE EN CONSTRUCTION ET INGENIERIE S.A. DE C.V.	SECRETARIA DE INCLUSION Y BIENESTAR SOCIAL DE LA CDMX	97,092,575.81	97,092,575.81
516	DIF190401609969	Adquisiciones	118/SIBISO/2019	QCI QUALITE EN CONSTRUCTION ET INGENIERIE S.A. DE C.V.	SECRETARIA DE INCLUSION Y BIENESTAR SOCIAL DE LA CDMX	97,092,575.81	97,092,575.81
517	DIF190401609977	Adquisiciones	118/SIBISO/2019	QCI QUALITE EN CONSTRUCTION ET INGENIERIE S.A. DE C.V.	SECRETARIA DE INCLUSION Y BIENESTAR SOCIAL DE LA CDMX	97,092,575.81	97,092,575.81
518	DIF190401619983	Obra	AMA-DGODU-AD-OBRA-058/2019	PROMOTORA DEPORTIVA CULTURAL Y DE ESPECTACULOS PDL S.A. DE C.V.	ALCALDIA MILPA ALTA	2,000,000.00	2,000,000.00
519	DIF190401608281	Adquisiciones	119/SIBISO/2019	SUMINISTROS PARA LA INDUSTRIA Y EL AUTOTRANSPORTE S.A. DE C.V.	SECRETARIA DE INCLUSION Y BIENESTAR SOCIAL DE LA CDMX	21,324,280.46	21,324,280.46
520	DIF190401608297	Adquisiciones	119/SIBISO/2019	SUMINISTROS PARA LA INDUSTRIA Y EL AUTOTRANSPORTE S.A. DE C.V.	SECRETARIA DE INCLUSION Y BIENESTAR SOCIAL DE LA CDMX	21,324,280.46	21,324,280.46
521	DIF190401604246	Adquisiciones	095/SIBISO/2019	SUMINISTROS PARA LA INDUSTRIA Y EL AUTOTRANSPORTE S.A. DE C.V.	SECRETARIA DE INCLUSION Y BIENESTAR SOCIAL DE LA CDMX	19,406,800.00	19,406,800.00
522	DIF190401604247	Adquisiciones	095/SIBISO/2019	SUMINISTROS PARA LA INDUSTRIA Y EL AUTOTRANSPORTE S.A. DE C.V.	SECRETARIA DE INCLUSION Y BIENESTAR SOCIAL DE LA CDMX	19,406,800.00	19,406,800.00
523	DIF190401584805	Servicios	02CD074P0106119	CLAUDIA DAYANE ISLAS HERNANDEZ	ALCALDIA GUSTAVO A. MADERO	20,000,000.00	24,382,604.98
524	DIF190401604338	Adquisiciones	095/SIBISO/2019	SUMINISTROS PARA LA INDUSTRIA Y EL AUTOTRANSPORTE S.A. DE C.V.	SECRETARIA DE INCLUSION Y BIENESTAR SOCIAL DE LA CDMX	19,406,800.00	19,406,800.00
525	DIF190401604260	Adquisiciones	095/SIBISO/2019	SUMINISTROS PARA LA INDUSTRIA Y EL AUTOTRANSPORTE S.A. DE C.V.	SECRETARIA DE INCLUSION Y BIENESTAR SOCIAL DE LA CDMX	19,406,800.00	19,406,800.00
526	DIF190401604284	Adquisiciones	095/SIBISO/2019	SUMINISTROS PARA LA INDUSTRIA Y EL AUTOTRANSPORTE S.A. DE C.V.	SECRETARIA DE INCLUSION Y BIENESTAR SOCIAL DE LA CDMX	19,406,800.00	19,406,800.00
527	DIF190401604306	Adquisiciones	095/SIBISO/2019	SUMINISTROS PARA LA INDUSTRIA Y EL AUTOTRANSPORTE S.A. DE C.V.	SECRETARIA DE INCLUSION Y BIENESTAR SOCIAL DE LA CDMX	19,406,800.00	19,406,800.00
528	DIF190401604340	Adquisiciones	095/SIBISO/2019	SUMINISTROS PARA LA INDUSTRIA Y EL AUTOTRANSPORTE S.A. DE C.V.	SECRETARIA DE INCLUSION Y BIENESTAR SOCIAL DE LA CDMX	19,406,800.00	19,406,800.00
529	DIF190401604341	Adquisiciones	095/SIBISO/2019	SUMINISTROS PARA LA INDUSTRIA Y EL AUTOTRANSPORTE S.A. DE C.V.	SECRETARIA DE INCLUSION Y BIENESTAR SOCIAL DE LA CDMX	19,406,800.00	19,406,800.00
530	DIF190401604342	Adquisiciones	095/SIBISO/2019	SUMINISTROS PARA LA INDUSTRIA Y EL AUTOTRANSPORTE S.A. DE C.V.	SECRETARIA DE INCLUSION Y BIENESTAR SOCIAL DE LA CDMX	19,406,800.00	19,406,800.00
531	DIF190401604353	Adquisiciones	095/SIBISO/2019	SUMINISTROS PARA LA INDUSTRIA Y EL AUTOTRANSPORTE S.A. DE C.V.	SECRETARIA DE INCLUSION Y BIENESTAR SOCIAL DE LA CDMX	19,406,800.00	19,406,800.00
532	DIF190401604355	Adquisiciones	095/SIBISO/2019	SUMINISTROS PARA LA INDUSTRIA Y EL AUTOTRANSPORTE S.A. DE C.V.	SECRETARIA DE INCLUSION Y BIENESTAR SOCIAL DE LA CDMX	19,406,800.00	19,406,800.00
533	DIF190401604360	Adquisiciones	095/SIBISO/2019	SUMINISTROS PARA LA INDUSTRIA Y EL AUTOTRANSPORTE S.A. DE C.V.	SECRETARIA DE INCLUSION Y BIENESTAR SOCIAL DE LA CDMX	19,406,800.00	19,406,800.00
534	DIF190401604361	Adquisiciones	095/SIBISO/2019	SUMINISTROS PARA LA INDUSTRIA Y EL AUTOTRANSPORTE S.A. DE C.V.	SECRETARIA DE INCLUSION Y BIENESTAR SOCIAL DE LA CDMX	19,406,800.00	19,406,800.00
535	DIF190401604363	Adquisiciones	095/SIBISO/2019	SUMINISTROS PARA LA INDUSTRIA Y EL AUTOTRANSPORTE S.A. DE C.V.	SECRETARIA DE INCLUSION Y BIENESTAR SOCIAL DE LA CDMX	19,406,800.00	19,406,800.00
536	DIF190401604364	Adquisiciones	095/SIBISO/2019	SUMINISTROS PARA LA INDUSTRIA Y EL AUTOTRANSPORTE S.A. DE C.V.	SECRETARIA DE INCLUSION Y BIENESTAR SOCIAL DE LA CDMX	19,406,800.00	19,406,800.00
537	DIF190401604366	Adquisiciones	095/SIBISO/2019	SUMINISTROS PARA LA INDUSTRIA Y EL AUTOTRANSPORTE S.A. DE C.V.	SECRETARIA DE INCLUSION Y BIENESTAR SOCIAL DE LA CDMX	19,406,800.00	19,406,800.00
538	DIF190401604367	Adquisiciones	095/SIBISO/2019	SUMINISTROS PARA LA INDUSTRIA Y EL AUTOTRANSPORTE S.A. DE C.V.	SECRETARIA DE INCLUSION Y BIENESTAR SOCIAL DE LA CDMX	19,406,800.00	19,406,800.00
539	DIF190401604369	Adquisiciones	095/SIBISO/2019	SUMINISTROS PARA LA INDUSTRIA Y EL AUTOTRANSPORTE S.A. DE C.V.	SECRETARIA DE INCLUSION Y BIENESTAR SOCIAL DE LA CDMX	19,406,800.00	19,406,800.00
540	DIF190401604372	Adquisiciones	095/SIBISO/2019	SUMINISTROS PARA LA INDUSTRIA Y EL AUTOTRANSPORTE S.A. DE C.V.	SECRETARIA DE INCLUSION Y BIENESTAR SOCIAL DE LA CDMX	19,406,800.00	19,406,800.00
541	DIF190401604373	Adquisiciones	095/SIBISO/2019	SUMINISTROS PARA LA INDUSTRIA Y EL AUTOTRANSPORTE S.A. DE C.V.	SECRETARIA DE INCLUSION Y BIENESTAR SOCIAL DE LA CDMX	19,406,800.00	19,406,800.00
542	DIF190401604375	Adquisiciones	095/SIBISO/2019	SUMINISTROS PARA LA INDUSTRIA Y EL AUTOTRANSPORTE S.A. DE C.V.	SECRETARIA DE INCLUSION Y BIENESTAR SOCIAL DE LA CDMX	19,406,800.00	19,406,800.00
543	DIF190401601673	Servicios	075/SIBISO/2019	JORGE ALBERTO DIAZ CALDERON	SECRETARIA DE INCLUSION Y BIENESTAR SOCIAL DE LA CDMX	228,437.50	228,437.50

#	FOLIO	TIPO DE OBRA	NUMERO	CONTRATISTA	CONVOCANTE	MONTO	MONTO MODIFICADO
544	DIF190401601673	Servicios	077/SIBISO/2019	BRENDA STEPHANIE DIAZ HERNANDEZ	SECRETARIA DE INCLUSION Y BIENESTAR SOCIAL DE LA CDMX	101,429.34	101,429.34
545	DIF190401601673	Servicios	076/SIBISO/2019	JANETH POPOCA FUENTES	SECRETARIA DE INCLUSION Y BIENESTAR SOCIAL DE LA CDMX	158,903.13	158,903.13
546	DIF190401601673	Servicios	078/SIBISO/2019	FRANCISCO JAVIER ROMERO NAVA	SECRETARIA DE INCLUSION Y BIENESTAR SOCIAL DE LA CDMX	102,800.00	102,800.00
547	DIF190401601673	Servicios	079/SIBISO/2019	ASENET LOPEZ BARRERA	SECRETARIA DE INCLUSION Y BIENESTAR SOCIAL DE LA CDMX	98,688.00	98,688.00
548	DIF190401601673	Servicios	081/SIBISO/2019	LINDA BARCENAS MEJIA	SECRETARIA DE INCLUSION Y BIENESTAR SOCIAL DE LA CDMX	98,688.00	98,688.00
549	DIF190401601673	Servicios	082/SIBISO/2019	DIEGO DAVID RODRIGUEZ YAÑEZ	SECRETARIA DE INCLUSION Y BIENESTAR SOCIAL DE LA CDMX	98,688.00	98,688.00
550	DIF190401601673	Servicios	083/SIBISO/2019	ISRAEL VAZQUEZ MENDOZA	SECRETARIA DE INCLUSION Y BIENESTAR SOCIAL DE LA CDMX	89,093.34	89,093.34
551	DIF190401601673	Servicios	084/SIBISO/2019	JORGE CAMPOS SOREQUE	SECRETARIA DE INCLUSION Y BIENESTAR SOCIAL DE LA CDMX	95,946.66	95,946.66
552	DIF190401601673	Servicios	085/SIBISO/2019	DUENI ANNEL PEREZ ARIZMENDI	SECRETARIA DE INCLUSION Y BIENESTAR SOCIAL DE LA CDMX	83,610.66	83,610.66
553	DIF190401601673	Servicios	080/SIBISO/2019	PORFIRIO NICOMEDES DELGADO NAVA	SECRETARIA DE INCLUSION Y BIENESTAR SOCIAL DE LA CDMX	89,093.34	89,093.34
554	DIF190401605517	Obra	AT-2019-157-ADQ	COMERCIALIZADORA GARYTEN S. A. DE C. V.	GOBIERNO DEL DISTRITO FEDERAL	26,185,954.00	26,185,954.00
555	DIF190401608334	Adquisiciones	119/SIBISO/2019	SUMINISTROS PARA LA INDUSTRIA Y EL AUTOTRANSPORTE S.A. DE C.V.	SECRETARIA DE INCLUSION Y BIENESTAR SOCIAL DE LA CDMX	21,324,280.46	21,324,280.46
556	DIF190401604235	Adquisiciones	095/SIBISO/2019	SUMINISTROS PARA LA INDUSTRIA Y EL AUTOTRANSPORTE S.A. DE C.V.	SECRETARIA DE INCLUSION Y BIENESTAR SOCIAL DE LA CDMX	19,406,800.00	19,406,800.00
557	DIF190401604276	Adquisiciones	095/SIBISO/2019	SUMINISTROS PARA LA INDUSTRIA Y EL AUTOTRANSPORTE S.A. DE C.V.	SECRETARIA DE INCLUSION Y BIENESTAR SOCIAL DE LA CDMX	19,406,800.00	19,406,800.00
558	DIF190401604312	Adquisiciones	095/SIBISO/2019	SUMINISTROS PARA LA INDUSTRIA Y EL AUTOTRANSPORTE S.A. DE C.V.	SECRETARIA DE INCLUSION Y BIENESTAR SOCIAL DE LA CDMX	19,406,800.00	19,406,800.00
559	DIF190401604316	Adquisiciones	095/SIBISO/2019	SUMINISTROS PARA LA INDUSTRIA Y EL AUTOTRANSPORTE S.A. DE C.V.	SECRETARIA DE INCLUSION Y BIENESTAR SOCIAL DE LA CDMX	19,406,800.00	19,406,800.00
560	DIF190401604323	Adquisiciones	095/SIBISO/2019	SUMINISTROS PARA LA INDUSTRIA Y EL AUTOTRANSPORTE S.A. DE C.V.	SECRETARIA DE INCLUSION Y BIENESTAR SOCIAL DE LA CDMX	19,406,800.00	19,406,800.00
561	DIF190401604324	Adquisiciones	095/SIBISO/2019	SUMINISTROS PARA LA INDUSTRIA Y EL AUTOTRANSPORTE S.A. DE C.V.	SECRETARIA DE INCLUSION Y BIENESTAR SOCIAL DE LA CDMX	19,406,800.00	19,406,800.00
562	DIF190401604326	Adquisiciones	095/SIBISO/2019	SUMINISTROS PARA LA INDUSTRIA Y EL AUTOTRANSPORTE S.A. DE C.V.	SECRETARIA DE INCLUSION Y BIENESTAR SOCIAL DE LA CDMX	19,406,800.00	19,406,800.00
563	DIF190401604330	Adquisiciones	095/SIBISO/2019	SUMINISTROS PARA LA INDUSTRIA Y EL AUTOTRANSPORTE S.A. DE C.V.	SECRETARIA DE INCLUSION Y BIENESTAR SOCIAL DE LA CDMX	19,406,800.00	19,406,800.00
564	DIF190401604332	Adquisiciones	095/SIBISO/2019	SUMINISTROS PARA LA INDUSTRIA Y EL AUTOTRANSPORTE S.A. DE C.V.	SECRETARIA DE INCLUSION Y BIENESTAR SOCIAL DE LA CDMX	19,406,800.00	19,406,800.00
565	DIF190401604333	Adquisiciones	095/SIBISO/2019	SUMINISTROS PARA LA INDUSTRIA Y EL AUTOTRANSPORTE S.A. DE C.V.	SECRETARIA DE INCLUSION Y BIENESTAR SOCIAL DE LA CDMX	19,406,800.00	19,406,800.00
566	DIF190401604334	Adquisiciones	095/SIBISO/2019	SUMINISTROS PARA LA INDUSTRIA Y EL AUTOTRANSPORTE S.A. DE C.V.	SECRETARIA DE INCLUSION Y BIENESTAR SOCIAL DE LA CDMX	19,406,800.00	19,406,800.00
567	DIF190401604335	Adquisiciones	095/SIBISO/2019	SUMINISTROS PARA LA INDUSTRIA Y EL AUTOTRANSPORTE S.A. DE C.V.	SECRETARIA DE INCLUSION Y BIENESTAR SOCIAL DE LA CDMX	19,406,800.00	19,406,800.00
568	DIF190401604336	Adquisiciones	095/SIBISO/2019	SUMINISTROS PARA LA INDUSTRIA Y EL AUTOTRANSPORTE S.A. DE C.V.	SECRETARIA DE INCLUSION Y BIENESTAR SOCIAL DE LA CDMX	19,406,800.00	19,406,800.00
569	DIF190401604337	Adquisiciones	095/SIBISO/2019	SUMINISTROS PARA LA INDUSTRIA Y EL AUTOTRANSPORTE S.A. DE C.V.	SECRETARIA DE INCLUSION Y BIENESTAR SOCIAL DE LA CDMX	19,406,800.00	19,406,800.00
570	DIF190401612550	Servicios	AC/CPS/084/2019	Servicio de Ingeniería Integral G4S, S.A. de C.V.	Órgano Político-Administrativo del Gobierno de la Ciudad de México En Cuauhtémoc	1,555,823.00	1,555,823.00
571	DIF190401608826	Adquisiciones	118/SIBISO/2019	QCI QUALITE EN CONSTRUCTION ET INGENIERIE S.A. DE C.V.	SECRETARIA DE INCLUSION Y BIENESTAR SOCIAL DE LA CDMX	97,092,575.81	97,092,575.81
572	DIF190401605581	Obra	ATL-ADO-038-L-OH-154-19	CTA860122EH1	GOBIERNO DEL DISTRITO FEDERAL	9,717,247.92	9,718,577.41
573	DIF190401605907	Adquisiciones	119/SIBISO/2019	SUMINISTROS PARA LA INDUSTRIA Y EL AUTOTRANSPORTE S.A. DE C.V.	SECRETARIA DE INCLUSION Y BIENESTAR SOCIAL DE LA CDMX	21,324,280.46	21,324,280.46
574	DIF190401605913	Adquisiciones	119/SIBISO/2019	SUMINISTROS PARA LA INDUSTRIA Y EL AUTOTRANSPORTE S.A. DE C.V.	SECRETARIA DE INCLUSION Y BIENESTAR SOCIAL DE LA CDMX	21,324,280.46	21,324,280.46
575	DIF190401604242	Adquisiciones	095/SIBISO/2019	SUMINISTROS PARA LA INDUSTRIA Y EL AUTOTRANSPORTE S.A. DE C.V.	SECRETARIA DE INCLUSION Y BIENESTAR SOCIAL DE LA CDMX	19,406,800.00	19,406,800.00
576	DIF190401604249	Adquisiciones	095/SIBISO/2019	SUMINISTROS PARA LA INDUSTRIA Y EL AUTOTRANSPORTE S.A. DE C.V.	SECRETARIA DE INCLUSION Y BIENESTAR SOCIAL DE LA CDMX	19,406,800.00	19,406,800.00
577	DIF190401604253	Adquisiciones	095/SIBISO/2019	SUMINISTROS PARA LA INDUSTRIA Y EL AUTOTRANSPORTE S.A. DE C.V.	SECRETARIA DE INCLUSION Y BIENESTAR SOCIAL DE LA CDMX	19,406,800.00	19,406,800.00
578	DIF190401604255	Adquisiciones	095/SIBISO/2019	SUMINISTROS PARA LA INDUSTRIA Y EL AUTOTRANSPORTE S.A. DE C.V.	SECRETARIA DE INCLUSION Y BIENESTAR SOCIAL DE LA CDMX	19,406,800.00	19,406,800.00
579	DIF190401604258	Adquisiciones	095/SIBISO/2019	SUMINISTROS PARA LA INDUSTRIA Y EL AUTOTRANSPORTE S.A. DE C.V.	SECRETARIA DE INCLUSION Y BIENESTAR SOCIAL DE LA CDMX	19,406,800.00	19,406,800.00

#	FOLIO	TIPO DE OBRA	NUMERO	CONTRATISTA	CONVOCANTE	MONTO	MONTO MODIFICADO
580	DIF190401604263	Adquisiciones	095/SIBISO/2019	SUMINISTROS PARA LA INDUSTRIA Y EL AUTOTRANSPORTE S.A. DE C.V.	SECRETARIA DE INCLUSION Y BIENESTAR SOCIAL DE LA CDMX	19,406,800.00	19,406,800.00
581	DIF190401604264	Adquisiciones	095/SIBISO/2019	SUMINISTROS PARA LA INDUSTRIA Y EL AUTOTRANSPORTE S.A. DE C.V.	SECRETARIA DE INCLUSION Y BIENESTAR SOCIAL DE LA CDMX	19,406,800.00	19,406,800.00
582	DIF190401604265	Adquisiciones	095/SIBISO/2019	SUMINISTROS PARA LA INDUSTRIA Y EL AUTOTRANSPORTE S.A. DE C.V.	SECRETARIA DE INCLUSION Y BIENESTAR SOCIAL DE LA CDMX	19,406,800.00	19,406,800.00
583	DIF190401619762	Obra	AMA-DGODU-AD-OBRA-054/2019	JEMACO CONSTRUCCIONES SA DE CV	ALCaldIA MILPA ALTA	5,370,000.00	5,370,000.00
584	DIF190401619863	Obra	AMA-DGODU-AD-OBRA-056/2019	IIVAR AIC, S.A. DE C.V.	ALCaldIA MILPA ALTA	2,000,000.00	2,000,000.00
585	DIF190401619992	Adquisiciones	02-CD-12-C-155-19	COMERCIALIZADORA Y DESARROLLADORA PLAY PARK, S.A. DE C.V.	ALCaldIA MILPA ALTA	2,653,513.92	2,653,513.92
586	DIF190401632829	Obra	A IZP-DGODU-AD-PN-O-141-19	CONSTRUCCIONES E INSTALACIONES COVA, S.A. DE C.V.	ALCaldIA IZTAPALAPA	3,000,000.00	3,000,000.00
587	DIF190401632831	Obra	A IZP-DGODU-AD-PN-O-142-19	INGENIERIA Y SISTEMA DE PLANEACION, S.A. DE C.V.	ALCaldIA IZTAPALAPA	4,000,000.00	4,000,000.00
588	DIF190401632797	Obra	A IZP-DGODU-AD-PN-O-135-19	CONSTRUCCIONES PROLIJAS, S.A. DE C.V.	ALCaldIA IZTAPALAPA	4,000,000.00	4,000,000.00
589	DIF190401632810	Obra	A IZP-DGODU-AD-PN-O-137-19	PROCESOS DE INGENIERÍA APLICADA, S.A. DE C.V.	ALCaldIA IZTAPALAPA	3,000,000.00	3,000,000.00
590	DIF190401632821	Obra	A IZP-DGODU-AD-PN-O-139-19	GRUPO CONSTRUCTOR FBD, S.A. DE C.V.	ALCaldIA IZTAPALAPA	3,000,000.00	3,000,000.00
591	DIF190401632896	Obra	A IZP-DGODU-AD-PN-O-143-19	ARQUITECTURA E INGENIERÍA ESPACIAL, S.A. DE C.V.	ALCaldIA IZTAPALAPA	3,000,000.00	3,000,000.00
592	DIF190401632916	Obra	A IZP-DGODU-AD-PN-O-144-19	PROCESOS DE INGENIERÍA APLICADA, S.A. DE C.V.	Alcaldía iztapalapa	4,000,000.00	4,000,000.00
593	DIF190401663460	Obra	ATL-LP-068-L-OB-152-19	REMASA RESISTENCIA DE MATERIALES, S.A. DE C.V.	gobierno del distrito federal	8,243,726.40	8,250,497.81
594	DIF190401663501	Obra	ATL-LP-068-L-OB-152-19	REMASA RESISTENCIA DE MATERIALES, S.A. DE C.V.	gobierno del distrito federal	8,243,726.40	8,250,497.81
595	DIF190401660286	Obra	ATL-LP-067-L-OB-148-19	REMASA RESISTENCIA DE MATERIALES, S.A. DE C.V.	GOBIERNO DEL DISTRITO FEDERAL	4,982,511.20	13,235,248.03
596	DIF190401662965	Obra	ATL-LP-068-L-OB-152-19	REMASA RESISTENCIA DE MATERIALES, S.A. DE C.V.	gobierno del distrito federal	8,243,726.40	8,250,497.81
597	DIF190401663137	Obra	ATL-LP-068-L-OB-152-19	REMASA RESISTENCIA DE MATERIALES, S.A. DE C.V.	gobierno del distrito federal	8,243,726.40	8,250,497.81
598	DIF190401663287	Obra	ATL-LP-068-L-OB-152-19	REMASA RESISTENCIA DE MATERIALES, S.A. DE C.V.	gobierno del distrito federal	8,243,726.40	8,250,497.81
599	DIF190401663363	Obra	ATL-LP-067-L-OB-148-19	REMASA RESISTENCIA DE MATERIALES, S.A. DE C.V.	GOBIERNO DEL DISTRITO FEDERAL	4,982,511.20	13,235,248.03
600	DIF190401663407	Obra	ATL-LP-068-L-OB-152-19	REMASA RESISTENCIA DE MATERIALES, S.A. DE C.V.	gobierno del distrito federal	8,243,726.40	8,250,497.81
601	DIF190401663433	Obra	ATL-LP-067-L-OB-148-19	REMASA RESISTENCIA DE MATERIALES, S.A. DE C.V.	GOBIERNO DEL DISTRITO FEDERAL	4,982,511.20	13,235,248.03
602	DIF190401663091	Obra	ATL-LP-068-L-OB-152-19	REMASA RESISTENCIA DE MATERIALES, S.A. DE C.V.	gobierno del distrito federal	8,243,726.40	8,250,497.81
603	DIF190401663094	Obra	ATL-LP-067-L-OB-148-19	REMASA RESISTENCIA DE MATERIALES, S.A. DE C.V.	GOBIERNO DEL DISTRITO FEDERAL	4,982,511.20	13,235,248.03
604	DIF190401663204	Obra	ATL-LP-068-L-OB-152-19	REMASA RESISTENCIA DE MATERIALES, S.A. DE C.V.	gobierno del distrito federal	8,243,726.40	8,250,497.81
605	DIF190401663229	Obra	ATL-LP-068-L-OB-152-19	REMASA RESISTENCIA DE MATERIALES, S.A. DE C.V.	gobierno del distrito federal	8,243,726.40	8,250,497.81
606	DIF190401663256	Obra	ATL-LP-068-L-OB-152-19	REMASA RESISTENCIA DE MATERIALES, S.A. DE C.V.	gobierno del distrito federal	8,243,726.40	8,250,497.81
607	DIF190401685072	Obra	DGCOP-LPN-F-1-222-19	CONSORCIO DE INGENIEROS CONSTRUCTORES Y CONSULTORES, S.A DE C.V.	SECRETARÍA DE OBRAS Y SERVICIOS	69,902,097.20	69,902,097.20
608	DIF190401691277	Obra	AMC-DGODU-AD-96-19	MRL Construcción y Administración de Proyectos, S.A. de C.V.	ALCaldIA LA MAGDALENA CONTRERAS	562,196.13	562,196.13
609	DIF190401691277	Obra	AMC-DGODU-LP-75-19	Proveedora de Ingeniería Instalación e Infraestructura, S.A. de C.V.	ALCaldIA LA MAGDALENA CONTRERAS	9,437,803.87	9,437,803.87
610	DIF190401691270	Obra	AMC-DGODU-AD-95-19	Arqymec Ingeniería y Arquitectura, S.A. de C.V.	ALCaldIA LA MAGDALENA CONTRERAS	333,333.33	333,333.33
611	DIF190401691270	Obra	AMC-DGODU-AD-104-19	Comercializadora Maxbel, S.A. de C.V.	ALCaldIA LA MAGDALENA CONTRERAS	6,666,666.67	6,666,666.67
612	DIF180301287541	Servicios	171/SEDES0/2018	VITEK, VISIO TECNOLÓGICA, S.A. DE C.V.	SECRETARIA DE DESARROLLO SOCIAL	12,005,763.12	12,005,763.12
613	DIF180301287541	Servicios	175/SEDES0/2018	GEORGINA GONZALEZ CORONADO	SECRETARIA DE DESARROLLO SOCIAL	302,064.00	302,064.00
614	DIF180301287541	Servicios	174/SEDES0/2018	GEORGINA GONZALEZ CORONADO	SECRETARIA DE DESARROLLO SOCIAL	346,608.00	346,608.00
615	DIF180301287541	Servicios	173/SEDES0/2018	CESAR JESUS SOLIS IBARRA	SECRETARIA DE DESARROLLO SOCIAL	2,252,196.26	2,252,196.26
616	DIF180301287541	Servicios	172/SEDES0/2018	COLECTIVO A+U, S.A. DE C.V.	SECRETARIA DE DESARROLLO SOCIAL	14,836,259.67	14,836,259.67
617	DIF180301289105	Adquisiciones	176/SEDES0/2018	INNOVACION Y SOLIDEZ CORPORATIVA, S.A. DE C.V.	SECRETARIA DE DESARROLLO SOCIAL	15,240,429.90	15,240,429.90
618	DIF180301289105	Adquisiciones	177/SEDES0/2018	SUMINISTROS Y SERVICIOS EFICACES, S.A. DE C.V.	SECRETARIA DE DESARROLLO SOCIAL	18,752,126.67	18,752,126.67
619	DIF180301289545	Adquisiciones	169/SEDES0/2018	ION AG, S. DE R.L. DE C.V.	SECRETARIA DE DESARROLLO SOCIAL	28,941,999.07	28,941,999.07
620	DIF180301289516	Adquisiciones	169/SEDES0/2018	ION AG, S. DE R.L. DE C.V.	SECRETARIA DE DESARROLLO SOCIAL	28,941,999.07	28,941,999.07
621	DIF180301289564	Adquisiciones	169/SEDES0/2018	ION AG, S. DE R.L. DE C.V.	SECRETARIA DE DESARROLLO SOCIAL	28,941,999.07	28,941,999.07
622	DIF180301289580	Adquisiciones	169/SEDES0/2018	ION AG, S. DE R.L. DE C.V.	SECRETARIA DE DESARROLLO SOCIAL	28,941,999.07	28,941,999.07
623	DIF180301289495	Adquisiciones	169/SEDES0/2018	ION AG, S. DE R.L. DE C.V.	SECRETARIA DE DESARROLLO SOCIAL	28,941,999.07	28,941,999.07
624	DIF180301289519	Adquisiciones	169/SEDES0/2018	ION AG, S. DE R.L. DE C.V.	SECRETARIA DE DESARROLLO SOCIAL	28,941,999.07	28,941,999.07
625	DIF180301289526	Adquisiciones	169/SEDES0/2018	ION AG, S. DE R.L. DE C.V.	SECRETARIA DE DESARROLLO SOCIAL	28,941,999.07	28,941,999.07
626	DIF180301289537	Adquisiciones	169/SEDES0/2018	ION AG, S. DE R.L. DE C.V.	SECRETARIA DE DESARROLLO SOCIAL	28,941,999.07	28,941,999.07
627	DIF190201563661	Obra	AC/LPN/REHEM/046/2018-2019	CONSTRUCCIÓN MANTENIMIENTO Y ASESORÍA DE OBRAS DUMA, S.A. DE C.V.	ALCaldIA CUAUHTÉMOC	8,052,629.24	8,052,629.24
628	DIF190201538925	Obra	AVC/DGODU/LP/031/19	ALCaldIA VENUSTIANO CARRANZA	GRAC 10, S.A. DE C.V.	21,031,581.94	21,031,581.94
629	DIF190401589575	Servicios	02CD073P0107119	SERVICIOS EN CONSTRUCCIÓN Y FLETES TOVAR, S.A. DE C.V.	ALCaldIA GUSTAVO A. MADERO	15,000,000.00	15,000,000.00
630	DIF190401589597	Servicios	02CD073P0107119	SERVICIOS EN CONSTRUCCIÓN Y FLETES TOVAR, S.A. DE C.V.	ALCaldIA GUSTAVO A. MADERO	15,000,000.00	15,000,000.00
631	DIF190401584794	Servicios	02CD073P0107119	SERVICIOS EN CONSTRUCCIÓN Y FLETES TOVAR, S.A. DE C.V.	ALCaldIA GUSTAVO A. MADERO	15,000,000.00	15,000,000.00
632	DIF190401632758	Obra	A IZP-DGODU-AD-PN-O-130-19	GRUPO ESCOMPI, S.A. DE C.V.	ALCaldIA IZTAPALAPA	3,000,000.00	3,000,000.00
633	DIF190401585832	Obra	AMC-DGODU-LP-68-19	Gecyd, S.A. de C.V.	ALCaldIA LA MAGDALENA CONTRERAS	7,667,983.62	7,667,983.62
634	DIF190401585832	Obra	AMC-DGODU-AD-85-19	Demju Arquitectura de Ingeniería, S.A. DE C.V.	ALCaldIA LA MAGDALENA CONTRERAS	351,285.04	351,285.04

#	FOLIO	TIPO DE OBRA	NUMERO	CONTRATISTA	CONVOCANTE	MONTO	MONTO MODIFICADO
635	DIF190401595752	Obra	A IZP-DGODU-AD-PN-O-153-19	SERVICIOS ESPECIALES PARA LA CONSTRUCCIÓN COFRADÍA, S.A. DE C.V.	ALCALDÍA IZTAPALAPA	5,825,243.00	5,825,243.00
636	DIF190401632943	Obra	A IZP-DGODU-AD-PN-O-145-19	RODRIGUEZ Y GARCIA CONSTRUCTORES, S.A. DE C.V.	ALCALDÍA IZTAPALAPA	3,126,213.58	3,126,213.58
637	DIF190401597134	Obra	A IZP-DGODU-AD-PN-O-154-19	INMOBILIARIA SYLVIA MARION, S.A. DE C.V.	ALCALDÍA IZTAPALAPA	5,825,243.00	5,825,243.00
638	DIF190401589590	Servicios	02CD073P0107119	SERVICIOS EN CONSTRUCCIÓN Y FLETES TOVAR, S.A. DE C.V.	ALCALDÍA GUSTAVO A. MADERO	15,000,000.00	15,000,000.00
639	DIF190401596067	Obra	A IZP-DGODU-AD-PN-O-134-19	GRUPO ALMEM, S.A. DE C.V.	ALCALDÍA IZTAPALAPA	4,000,000.00	4,000,000.00
640	DIF190401584704	Servicios	02CD073P0107119	SERVICIOS EN CONSTRUCCIÓN Y FLETES TOVAR, S.A. DE C.V.	ALCALDÍA GUSTAVO A. MADERO	15,000,000.00	15,000,000.00
641	DIF190401632815	Obra	A IZP-DGODU-AD-PN-O-138-19	MAARQS ARQUITECTOS ASOCIADOS, S. A. DE C. V.	ALCALDÍA IZTAPALAPA	3,000,000.00	3,000,000.00
642	DIF190401632824	Obra	IZP-DGODU-AD-PN-O-140-19	GRUPO ESCOMPI, S.A. DE C.V.	ALCALDÍA IZTAPALAPA	3,000,000.00	3,000,000.00
643	DIF190201531827	Obra	AC-DGODU-O-016-2019	MULTIDIVINORT, EXPORTACIONES Y CONSTRUCCIONES, S.A. DE C.V.	ALCALDÍA COYOACÁN	13,502,352.58	13,502,352.58
644	DIF190401584911	Obra	AMC-DGODU-LP-70-19	Construescar Ingenieros Especializados, S. de R.L. de C.V.	ALCALDÍA LA MAGDALENA CONTRERAS	8,462,760.49	8,462,760.49
645	DIF190401584911	Obra	AMC-DGODU-LP-69-19	Goiba Construcciones, S.A. de C.V.	ALCALDÍA LA MAGDALENA CONTRERAS	7,709,212.31	7,709,212.31
646	DIF190401584911	Obra	AMC-DGODU-AD-86-19	Construescar Ingenieros Especializados, S. de R.L. de C.V.	ALCALDÍA LA MAGDALENA CONTRERAS	293,772.62	293,772.62
647	DIF190401584911	Obra	AMC-DGODU-AD-87-19	Grupo Constructor Carson, S. A. de C. V.	ALCALDÍA LA MAGDALENA CONTRERAS	289,000.00	289,000.00
648	DIF190401580095	Adquisiciones	119/SIBISO/2019	SUMINISTROS PARA LA INDUSTRIA Y EL AUTOTRANSPORTE S.A. DE C.V.	SECRETARIA DE INCLUSION Y BIENESTAR SOCIAL DE LA CDMX	21,324,280.46	21,324,280.46
649	DIF190401581039	Obra	ATL-ADO-038-L-OH-154-19	CTA860122EH1	GOBIERNO DEL DISTRITO FEDERAL	9,717,247.92	9,718,577.41
650	DIF190401585292	Obra	ATL-ADO-039-L-OH-155-19	NINAS CONSTRUCCIONES, S.A. DE C.V.	gobierno del distrito federal	7,556,841.87	728,337.39
651	DIF190401604230	Adquisiciones	095/SIBISO/2019	SUMINISTROS PARA LA INDUSTRIA Y EL AUTOTRANSPORTE S.A. DE C.V.	SECRETARIA DE INCLUSION Y BIENESTAR SOCIAL DE LA CDMX	19,406,800.00	19,406,800.00
652	DIF190201562062	Adquisiciones	1236 5P IR F DGDR DODT 1 19	YELLOW EQUIPMENT RENTAL STORE, S.A. DE C.V.	SISTEMA DE AGUAS DE LA CIUDAD DE MEXICO	3,501,384.60	3,501,384.60
653	DIF190201562062	Adquisiciones	1160 5P LN F DGDR DODT 1 19	BOMBAS VERTICALES BNJ, S.A. DE C.V.	SISTEMA DE AGUAS DE LA CIUDAD DE MEXICO	5,869,600.00	5,869,600.00
654	DIF190201562062	Adquisiciones	1151 5P IR F DGDR DODT 1 19	MONAVI, SISTEMAS, S.A. DE C.V.	SISTEMA DE AGUAS DE LA CIUDAD DE MEXICO	869,478.00	869,478.00
655	DIF190201562062	Adquisiciones	1145 5P IR F DGDR DODT 1 19	BOMBAS VERTICALES BNJ, S.A. DE C.V.	SISTEMA DE AGUAS DE LA CIUDAD DE MEXICO	1,189,000.00	1,189,000.00
656	DIF190201562062	Adquisiciones	1133 5P LI F DGDR DODT 1 19	INDAR AMERICA S.A. DE C.V.	SISTEMA DE AGUAS DE LA CIUDAD DE MEXICO	15,312,000.00	15,312,000.00
657	DIF190201562062	Adquisiciones	1125 5P IR F DGDR DODT 1 19	NUOVA CHEIS TECNOLOGÍA, S.A. DE C.V.	SISTEMA DE AGUAS DE LA CIUDAD DE MEXICO	1,383,474.00	1,383,474.00
658	DIF190201562062	Adquisiciones	1093 5P LI-F-DGDR-DODT-1-19	BALBORTEC, S.A. DE C.V.	SISTEMA DE AGUAS DE LA CIUDAD DE MEXICO	19,441,600.00	19,441,600.00
659	DIF190401584782	Obra	ABJ-LP-010-19	ARTE, DISEÑO Y ARQUITECTURA VACAROM, S. A. DE C. V.	ALCALDIA BENITO JUAREZ	21,224,787.90	21,224,787.90
660	DIF190401589593	Servicios	02CD073P0107119	SERVICIOS EN CONSTRUCCIÓN Y FLETES TOVAR, S.A. DE C.V.	ALCALDIA GUSTAVO A. MADERO	15,000,000.00	15,000,000.00
661	DIF190101504285	Servicios	02CD074P0106119	CLAUDIA DAYANE ISLAS HERNANDEZ	ALCALDIA GUSTAVO A. MADERO	20,000,000.00	24,382,604.98
662	DIF190101504293	Servicios	02CD074P0106119	CLAUDIA DAYANE ISLAS HERNANDEZ	ALCALDIA GUSTAVO A. MADERO	20,000,000.00	24,382,604.98
663	DIF190101511053	Obra	AMC-DGODU-AD-97-19	Grupo Urbanizador y Constructor 2F, S.A. de C.V.	ALCALDIA LA MAGDALENA CONTRERAS	693,680.00	693,680.00
664	DIF190101511053	Obra	AMC-DGODU-LP-76-19	Pea Capital, S.A. de C.V.	ALCALDIA LA MAGDALENA CONTRERAS	19,044,811.94	19,044,811.94
665	DIF190201531917	Obra	AC-DGODU-O-018-2019	DISEÑO, CONSTRUCCIÓN Y SERVICIO ARZOC, S.A. DE C.V.	ALCALDIA COYOACÁN	8,649,712.29	8,649,712.29
666	DIF190201531961	Obra	AC-DGODU-O-018-2019	DISEÑO, CONSTRUCCIÓN Y SERVICIO ARZOC, S.A. DE C.V.	ALCALDIA COYOACÁN	8,649,712.29	8,649,712.29
667	DIF190201545240	Obra	AC-DGODU-O-016-2019	MULTIDIVINORT, EXPORTACIONES Y CONSTRUCCIONES, S.A. DE C.V.	ALCALDIA COYOACÁN	13,502,352.58	13,502,352.58
668	DIF190201532031	Obra	AC-DGODU-O-018-2019	DISEÑO, CONSTRUCCIÓN Y SERVICIO ARZOC, S.A. DE C.V.	ALCALDIA COYOACÁN	8,649,712.29	8,649,712.29
669	DIF190201532079	Obra	AC-DGODU-O-017-2019	C.H. CONSTRUCCIONES, S.A. DE C.V.	ALCALDIA COYOACÁN	13,691,964.15	13,691,964.15
670	DIF190201532086	Obra	AC-DGODU-O-017-2019	C.H. CONSTRUCCIONES, S.A. DE C.V.	ALCALDIA COYOACÁN	13,691,964.15	13,691,964.15
671	DIF190201532094	Obra	AC-DGODU-O-017-2019	C.H. CONSTRUCCIONES, S.A. DE C.V.	ALCALDIA COYOACÁN	13,691,964.15	13,691,964.15
672	DIF190201532103	Obra	AC-DGODU-O-018-2019	DISEÑO, CONSTRUCCIÓN Y SERVICIO ARZOC, S.A. DE C.V.	ALCALDIA COYOACÁN	8,649,712.29	8,649,712.29
673	DIF190201532109	Obra	AC-DGODU-O-019-2019	GRUPO CONSTRUCTOR GRISGAL, S.A. DE C.V.	ALCALDIA COYOACÁN	2,032,983.54	2,032,983.54
674	DIF190201531930	Obra	AC-DGODU-O-018-2019	DISEÑO, CONSTRUCCIÓN Y SERVICIO ARZOC, S.A. DE C.V.	ALCALDIA COYOACÁN	8,649,712.29	8,649,712.29
675	DIF190201531958	Obra	AC-DGODU-O-018-2019	DISEÑO, CONSTRUCCIÓN Y SERVICIO ARZOC, S.A. DE C.V.	ALCALDIA COYOACÁN	8,649,712.29	8,649,712.29
676	DIF190201532042	Obra	AC-DGODU-O-016-2019	MULTIDIVINORT, EXPORTACIONES Y CONSTRUCCIONES, S.A. DE C.V.	ALCALDIA COYOACÁN	13,502,352.58	13,502,352.58
677	DIF190201532056	Obra	AC-DGODU-O-016-2019	MULTIDIVINORT, EXPORTACIONES Y CONSTRUCCIONES, S.A. DE C.V.	ALCALDIA COYOACÁN	13,502,352.58	13,502,352.58
678	DIF190201532063	Obra	AC-DGODU-O-016-2019	MULTIDIVINORT, EXPORTACIONES Y CONSTRUCCIONES, S.A. DE C.V.	ALCALDIA COYOACÁN	13,502,352.58	13,502,352.58
679	DIF190201532107	Obra	AC-DGODU-O-018-2019	DISEÑO, CONSTRUCCIÓN Y SERVICIO ARZOC, S.A. DE C.V.	ALCALDIA COYOACÁN	8,649,712.29	8,649,712.29
680	DIF190201532111	Obra	AC-DGODU-O-019-2019	GRUPO CONSTRUCTOR GRISGAL, S.A. DE C.V.	ALCALDIA COYOACÁN	2,032,983.54	2,032,983.54
681	DIF190201562106	Adquisiciones	1232 5P LI F DGAP DMET 1 19	AIRBUS SLC, S.A. DE C.V.	SISTEMA DE AGUAS DE LA CIUDAD DE MEXICO	28,526,695.64	28,526,695.64
682	DIF190201562057	Adquisiciones	1209 5P LI F DGDR DDFR 1 19	NUOVA CHEIS TECNOLOGÍA, S.A. DE C.V.	SISTEMA DE AGUAS DE LA CIUDAD DE MEXICO	4,963,872.00	4,963,872.00
683	DIF190201562111	Adquisiciones	1238 5P IR F DGAT DITE 1 19	INGENIERÍA COMPUTACIONAL PARA EL SER HUMANO, S.A. DE C.V.	SISTEMA DE AGUAS DE LA CIUDAD DE MEXICO	1,976,440.26	1,976,440.26
684	DIF190401589553	Servicios	02CD073P0107119	SERVICIOS EN CONSTRUCCIÓN Y FLETES TOVAR, S.A. DE C.V.	ALCALDIA GUSTAVO A. MADERO	15,000,000.00	15,000,000.00
685	DIF190401589559	Servicios	02CD073P0107119	SERVICIOS EN CONSTRUCCIÓN Y FLETES TOVAR, S.A. DE C.V.	ALCALDIA GUSTAVO A. MADERO	15,000,000.00	15,000,000.00
686	DIF190401589563	Servicios	02CD073P0107119	SERVICIOS EN CONSTRUCCIÓN Y FLETES TOVAR, S.A. DE C.V.	ALCALDIA GUSTAVO A. MADERO	15,000,000.00	15,000,000.00
687	DIF190401589564	Servicios	02CD073P0107119	SERVICIOS EN CONSTRUCCIÓN Y FLETES TOVAR, S.A. DE C.V.	ALCALDIA GUSTAVO A. MADERO	15,000,000.00	15,000,000.00
688	DIF190401589565	Servicios	02CD073P0107119	SERVICIOS EN CONSTRUCCIÓN Y FLETES TOVAR, S.A. DE C.V.	ALCALDIA GUSTAVO A. MADERO	15,000,000.00	15,000,000.00
689	DIF190401589568	Servicios	02CD073P0107119	SERVICIOS EN CONSTRUCCIÓN Y FLETES TOVAR, S.A. DE C.V.	ALCALDIA GUSTAVO A. MADERO	15,000,000.00	15,000,000.00
690	DIF190401589571	Servicios	02CD073P0107119	SERVICIOS EN CONSTRUCCIÓN Y FLETES TOVAR, S.A. DE C.V.	ALCALDIA GUSTAVO A. MADERO	15,000,000.00	15,000,000.00
691	DIF190401589572	Servicios	02CD073P0107119	SERVICIOS EN CONSTRUCCIÓN Y FLETES TOVAR, S.A. DE C.V.	ALCALDIA GUSTAVO A. MADERO	15,000,000.00	15,000,000.00











#	FOLIO	TIPO DE OBRA	NUMERO	CONTRATISTA	CONVOCANTE	MONTO	MONTO MODIFICADO
932	DIF190401589318	Servicios	02CD073P0107119	SERVICIOS EN CONSTRUCCIÓN Y FLETES TOVAR, S.A. DE C.V.	ALCALDÍA GUSTAVO A. MADERO	15,000,000.00	15,000,000.00
933	DIF190401589319	Servicios	02CD073P0107119	SERVICIOS EN CONSTRUCCIÓN Y FLETES TOVAR, S.A. DE C.V.	ALCALDÍA GUSTAVO A. MADERO	15,000,000.00	15,000,000.00
934	DIF190401589321	Servicios	02CD073P0107119	SERVICIOS EN CONSTRUCCIÓN Y FLETES TOVAR, S.A. DE C.V.	ALCALDÍA GUSTAVO A. MADERO	15,000,000.00	15,000,000.00
935	DIF190401589322	Servicios	02CD073P0107119	SERVICIOS EN CONSTRUCCIÓN Y FLETES TOVAR, S.A. DE C.V.	ALCALDÍA GUSTAVO A. MADERO	15,000,000.00	15,000,000.00
936	DIF190401589330	Servicios	02CD073P0107119	SERVICIOS EN CONSTRUCCIÓN Y FLETES TOVAR, S.A. DE C.V.	ALCALDÍA GUSTAVO A. MADERO	15,000,000.00	15,000,000.00
937	DIF190401589334	Servicios	02CD073P0107119	SERVICIOS EN CONSTRUCCIÓN Y FLETES TOVAR, S.A. DE C.V.	ALCALDÍA GUSTAVO A. MADERO	15,000,000.00	15,000,000.00
938	DIF190401589335	Servicios	02CD073P0107119	SERVICIOS EN CONSTRUCCIÓN Y FLETES TOVAR, S.A. DE C.V.	ALCALDÍA GUSTAVO A. MADERO	15,000,000.00	15,000,000.00
939	DIF190401589857	Servicios	02CD073P0107119	SERVICIOS EN CONSTRUCCIÓN Y FLETES TOVAR, S.A. DE C.V.	ALCALDÍA GUSTAVO A. MADERO	15,000,000.00	15,000,000.00
940	DIF190401589858	Servicios	02CD073P0107119	SERVICIOS EN CONSTRUCCIÓN Y FLETES TOVAR, S.A. DE C.V.	ALCALDÍA GUSTAVO A. MADERO	15,000,000.00	15,000,000.00
941	DIF190401589865	Servicios	02CD073P0107119	SERVICIOS EN CONSTRUCCIÓN Y FLETES TOVAR, S.A. DE C.V.	ALCALDÍA GUSTAVO A. MADERO	15,000,000.00	15,000,000.00
942	DIF190401588915	Servicios	02CD074P0106119	CLAUDIA DAYANE ISLAS HERNANDEZ	ALCALDIA GUSTAVO A. MADERO	20,000,000.00	24,382,604.98
943	DIF190401588923	Servicios	02CD074P0106119	CLAUDIA DAYANE ISLAS HERNANDEZ	ALCALDIA GUSTAVO A. MADERO	20,000,000.00	24,382,604.98
944	DIF190401589337	Servicios	02CD073P0107119	SERVICIOS EN CONSTRUCCIÓN Y FLETES TOVAR, S.A. DE C.V.	ALCALDÍA GUSTAVO A. MADERO	15,000,000.00	15,000,000.00
945	DIF190401589342	Servicios	02CD073P0107119	SERVICIOS EN CONSTRUCCIÓN Y FLETES TOVAR, S.A. DE C.V.	ALCALDÍA GUSTAVO A. MADERO	15,000,000.00	15,000,000.00
946	DIF190401589352	Servicios	02CD073P0107119	SERVICIOS EN CONSTRUCCIÓN Y FLETES TOVAR, S.A. DE C.V.	ALCALDÍA GUSTAVO A. MADERO	15,000,000.00	15,000,000.00
947	DIF190401589354	Servicios	02CD073P0107119	SERVICIOS EN CONSTRUCCIÓN Y FLETES TOVAR, S.A. DE C.V.	ALCALDÍA GUSTAVO A. MADERO	15,000,000.00	15,000,000.00
948	DIF190401589358	Servicios	02CD073P0107119	SERVICIOS EN CONSTRUCCIÓN Y FLETES TOVAR, S.A. DE C.V.	ALCALDÍA GUSTAVO A. MADERO	15,000,000.00	15,000,000.00
949	DIF190401589361	Servicios	02CD073P0107119	SERVICIOS EN CONSTRUCCIÓN Y FLETES TOVAR, S.A. DE C.V.	ALCALDÍA GUSTAVO A. MADERO	15,000,000.00	15,000,000.00
950	DIF190401584922	Servicios	02CD074P0106119	CLAUDIA DAYANE ISLAS HERNANDEZ	ALCALDIA GUSTAVO A. MADERO	20,000,000.00	24,382,604.98
951	DIF190401584930	Servicios	02CD074P0106119	CLAUDIA DAYANE ISLAS HERNANDEZ	ALCALDIA GUSTAVO A. MADERO	20,000,000.00	24,382,604.98
952	DIF190401584932	Servicios	02CD074P0106119	CLAUDIA DAYANE ISLAS HERNANDEZ	ALCALDIA GUSTAVO A. MADERO	20,000,000.00	24,382,604.98
953	DIF190401584940	Servicios	02CD074P0106119	CLAUDIA DAYANE ISLAS HERNANDEZ	ALCALDIA GUSTAVO A. MADERO	20,000,000.00	24,382,604.98
954	DIF190401584941	Servicios	02CD073P0107119	SERVICIOS EN CONSTRUCCIÓN Y FLETES TOVAR, S.A. DE C.V.	ALCALDÍA GUSTAVO A. MADERO	15,000,000.00	15,000,000.00
955	DIF190401584944	Servicios	02CD073P0107119	SERVICIOS EN CONSTRUCCIÓN Y FLETES TOVAR, S.A. DE C.V.	ALCALDÍA GUSTAVO A. MADERO	15,000,000.00	15,000,000.00
956	DIF190401584945	Servicios	02CD074P0106119	CLAUDIA DAYANE ISLAS HERNANDEZ	ALCALDIA GUSTAVO A. MADERO	20,000,000.00	24,382,604.98
957	DIF190401584946	Servicios	02CD074P0106119	CLAUDIA DAYANE ISLAS HERNANDEZ	ALCALDIA GUSTAVO A. MADERO	20,000,000.00	24,382,604.98
958	DIF190401584948	Servicios	02CD074P0106119	CLAUDIA DAYANE ISLAS HERNANDEZ	ALCALDIA GUSTAVO A. MADERO	20,000,000.00	24,382,604.98
959	DIF190401584952	Servicios	02CD074P0106119	CLAUDIA DAYANE ISLAS HERNANDEZ	ALCALDIA GUSTAVO A. MADERO	20,000,000.00	24,382,604.98
960	DIF190401584954	Servicios	02CD074P0106119	CLAUDIA DAYANE ISLAS HERNANDEZ	ALCALDIA GUSTAVO A. MADERO	20,000,000.00	24,382,604.98
961	DIF190401584958	Servicios	02CD074P0106119	CLAUDIA DAYANE ISLAS HERNANDEZ	ALCALDIA GUSTAVO A. MADERO	20,000,000.00	24,382,604.98
962	DIF190401584962	Servicios	02CD074P0106119	CLAUDIA DAYANE ISLAS HERNANDEZ	ALCALDIA GUSTAVO A. MADERO	20,000,000.00	24,382,604.98
963	DIF190401584968	Servicios	02CD074P0106119	CLAUDIA DAYANE ISLAS HERNANDEZ	ALCALDIA GUSTAVO A. MADERO	20,000,000.00	24,382,604.98
964	DIF190401584975	Servicios	02CD074P0106119	CLAUDIA DAYANE ISLAS HERNANDEZ	ALCALDIA GUSTAVO A. MADERO	20,000,000.00	24,382,604.98
965	DIF190401584977	Servicios	02CD073P0107119	SERVICIOS EN CONSTRUCCIÓN Y FLETES TOVAR, S.A. DE C.V.	ALCALDÍA GUSTAVO A. MADERO	15,000,000.00	15,000,000.00
966	DIF190401584980	Servicios	02CD074P0106119	CLAUDIA DAYANE ISLAS HERNANDEZ	ALCALDIA GUSTAVO A. MADERO	20,000,000.00	24,382,604.98
967	DIF190401584989	Servicios	02CD074P0106119	CLAUDIA DAYANE ISLAS HERNANDEZ	ALCALDIA GUSTAVO A. MADERO	20,000,000.00	24,382,604.98
968	DIF190401584997	Servicios	02CD074P0106119	CLAUDIA DAYANE ISLAS HERNANDEZ	ALCALDIA GUSTAVO A. MADERO	20,000,000.00	24,382,604.98
969	DIF190401585001	Servicios	02CD073P0107119	SERVICIOS EN CONSTRUCCIÓN Y FLETES TOVAR, S.A. DE C.V.	ALCALDÍA GUSTAVO A. MADERO	15,000,000.00	15,000,000.00
970	DIF190401585006	Servicios	02CD074P0106119	CLAUDIA DAYANE ISLAS HERNANDEZ	ALCALDIA GUSTAVO A. MADERO	20,000,000.00	24,382,604.98
971	DIF190401585008	Servicios	02CD074P0106119	CLAUDIA DAYANE ISLAS HERNANDEZ	ALCALDIA GUSTAVO A. MADERO	20,000,000.00	24,382,604.98
972	DIF190401585808	Obra	AMC-DGODU-AD-86-19	Construescar Ingenieros Especializados, S. de R.L. de C.V.	ALCALDÍA LA MAGDALENA CONTRERAS	293,772.62	293,772.62
973	DIF190401585808	Obra	AMC-DGODU-LP-69-19	Goiba Construcciones, S.A. de C.V.	ALCALDÍA LA MAGDALENA CONTRERAS	7,709,212.31	7,709,212.31
974	DIF190401585811	Obra	AMC-DGODU-AD-86-19	Construescar Ingenieros Especializados, S. de R.L. de C.V.	ALCALDÍA LA MAGDALENA CONTRERAS	293,772.62	293,772.62
975	DIF190401585811	Obra	AMC-DGODU-LP-69-19	Goiba Construcciones, S.A. de C.V.	ALCALDÍA LA MAGDALENA CONTRERAS	7,709,212.31	7,709,212.31
976	DIF190401585014	Servicios	02CD074P0106119	CLAUDIA DAYANE ISLAS HERNANDEZ	ALCALDIA GUSTAVO A. MADERO	20,000,000.00	24,382,604.98
977	DIF190401585016	Servicios	02CD074P0106119	CLAUDIA DAYANE ISLAS HERNANDEZ	ALCALDIA GUSTAVO A. MADERO	20,000,000.00	24,382,604.98
978	DIF190401585019	Servicios	02CD074P0106119	CLAUDIA DAYANE ISLAS HERNANDEZ	ALCALDIA GUSTAVO A. MADERO	20,000,000.00	24,382,604.98
979	DIF190401585031	Servicios	02CD074P0106119	CLAUDIA DAYANE ISLAS HERNANDEZ	ALCALDIA GUSTAVO A. MADERO	20,000,000.00	24,382,604.98
980	DIF190401585836	Obra	AMC-DGODU-AD-86-19	Construescar Ingenieros Especializados, S. de R.L. de C.V.	ALCALDÍA LA MAGDALENA CONTRERAS	293,772.62	293,772.62
981	DIF190401585836	Obra	AMC-DGODU-LP-69-19	Goiba Construcciones, S.A. de C.V.	ALCALDÍA LA MAGDALENA CONTRERAS	7,709,212.31	7,709,212.31
982	DIF190401585839	Obra	AMC-DGODU-AD-85-19	Demju Arquitectura de Ingeniería, S.A. de C.V.	ALCALDÍA LA MAGDALENA CONTRERAS	351,285.04	351,285.04
983	DIF190401585839	Obra	AMC-DGODU-LP-68-19	Gecyd, S.A. de C.V.	ALCALDÍA LA MAGDALENA CONTRERAS	7,667,983.62	7,667,983.62
984	DIF190401585046	Servicios	02CD074P0106119	CLAUDIA DAYANE ISLAS HERNANDEZ	ALCALDIA GUSTAVO A. MADERO	20,000,000.00	24,382,604.98
985	DIF190401585047	Obra	AAO-DGODU-AD-L-1-126-19	GRUPO CONSTRUCTOR CARSON, S.A. DE C.V.	GOBIERNO DEL DISTRITO FEDERAL	25,001,944.23	25,001,944.23
986	DIF190401585048	Servicios	02CD074P0106119	CLAUDIA DAYANE ISLAS HERNANDEZ	ALCALDIA GUSTAVO A. MADERO	20,000,000.00	24,382,604.98
987	DIF190401585085	Servicios	02CD074P0106119	CLAUDIA DAYANE ISLAS HERNANDEZ	ALCALDIA GUSTAVO A. MADERO	20,000,000.00	24,382,604.98
988	DIF190401585087	Servicios	02CD074P0106119	CLAUDIA DAYANE ISLAS HERNANDEZ	ALCALDIA GUSTAVO A. MADERO	20,000,000.00	24,382,604.98
989	DIF190401585090	Servicios	02CD074P0106119	CLAUDIA DAYANE ISLAS HERNANDEZ	ALCALDIA GUSTAVO A. MADERO	20,000,000.00	24,382,604.98
990	DIF190401585095	Servicios	02CD074P0106119	CLAUDIA DAYANE ISLAS HERNANDEZ	ALCALDIA GUSTAVO A. MADERO	20,000,000.00	24,382,604.98
991	DIF190401585097	Obra	AAO-DGODU-AD-L-1-126-19	GRUPO CONSTRUCTOR CARSON, S.A. DE C.V.	GOBIERNO DEL DISTRITO FEDERAL	25,001,944.23	25,001,944.23



#	FOLIO	TIPO DE OBRA	NUMERO	CONTRATISTA	CONVOCANTE	MONTO	MONTO MODIFICADO
1052	DIF190401588817	Servicios	02CD074P0106119	CLAUDIA DAYANE ISLAS HERNANDEZ	ALCALDIA GUSTAVO A. MADERO	20,000,000.00	24,382,604.98
1053	DIF190401588819	Servicios	02CD074P0106119	CLAUDIA DAYANE ISLAS HERNANDEZ	ALCALDIA GUSTAVO A. MADERO	20,000,000.00	24,382,604.98
1054	DIF190401588820	Servicios	02CD074P0106119	CLAUDIA DAYANE ISLAS HERNANDEZ	ALCALDIA GUSTAVO A. MADERO	20,000,000.00	24,382,604.98
1055	DIF190401588821	Servicios	02CD074P0106119	CLAUDIA DAYANE ISLAS HERNANDEZ	ALCALDIA GUSTAVO A. MADERO	20,000,000.00	24,382,604.98
1056	DIF190401588827	Servicios	02CD074P0106119	CLAUDIA DAYANE ISLAS HERNANDEZ	ALCALDIA GUSTAVO A. MADERO	20,000,000.00	24,382,604.98
1057	DIF190401588828	Servicios	02CD074P0106119	CLAUDIA DAYANE ISLAS HERNANDEZ	ALCALDIA GUSTAVO A. MADERO	20,000,000.00	24,382,604.98
1058	DIF190401588432	Servicios	02CD074P0106119	CLAUDIA DAYANE ISLAS HERNANDEZ	ALCALDIA GUSTAVO A. MADERO	20,000,000.00	24,382,604.98
1059	DIF190401588434	Servicios	02CD074P0106119	CLAUDIA DAYANE ISLAS HERNANDEZ	ALCALDIA GUSTAVO A. MADERO	20,000,000.00	24,382,604.98
1060	DIF190401588436	Servicios	02CD074P0106119	CLAUDIA DAYANE ISLAS HERNANDEZ	ALCALDIA GUSTAVO A. MADERO	20,000,000.00	24,382,604.98
1061	DIF190401588831	Servicios	02CD074P0106119	CLAUDIA DAYANE ISLAS HERNANDEZ	ALCALDIA GUSTAVO A. MADERO	20,000,000.00	24,382,604.98
1062	DIF190401588832	Servicios	02CD074P0106119	CLAUDIA DAYANE ISLAS HERNANDEZ	ALCALDIA GUSTAVO A. MADERO	20,000,000.00	24,382,604.98
1063	DIF190401588443	Servicios	02CD074P0106119	CLAUDIA DAYANE ISLAS HERNANDEZ	ALCALDIA GUSTAVO A. MADERO	20,000,000.00	24,382,604.98
1064	DIF190401588446	Servicios	02CD073P0107119	SERVICIOS EN CONSTRUCCIÓN Y FLETES TOVAR, S.A. DE C.V.	ALCALDIA GUSTAVO A. MADERO	15,000,000.00	15,000,000.00
1065	DIF190401588448	Servicios	02CD073P0107119	SERVICIOS EN CONSTRUCCIÓN Y FLETES TOVAR, S.A. DE C.V.	ALCALDIA GUSTAVO A. MADERO	15,000,000.00	15,000,000.00
1066	DIF190401588452	Servicios	02CD073P0107119	SERVICIOS EN CONSTRUCCIÓN Y FLETES TOVAR, S.A. DE C.V.	ALCALDIA GUSTAVO A. MADERO	15,000,000.00	15,000,000.00
1067	DIF190401588453	Servicios	02CD073P0107119	SERVICIOS EN CONSTRUCCIÓN Y FLETES TOVAR, S.A. DE C.V.	ALCALDIA GUSTAVO A. MADERO	15,000,000.00	15,000,000.00
1068	DIF190401588455	Servicios	02CD073P0107119	SERVICIOS EN CONSTRUCCIÓN Y FLETES TOVAR, S.A. DE C.V.	ALCALDIA GUSTAVO A. MADERO	15,000,000.00	15,000,000.00
1069	DIF190401588462	Servicios	02CD073P0107119	SERVICIOS EN CONSTRUCCIÓN Y FLETES TOVAR, S.A. DE C.V.	ALCALDIA GUSTAVO A. MADERO	15,000,000.00	15,000,000.00
1070	DIF190401588476	Servicios	02CD073P0107119	SERVICIOS EN CONSTRUCCIÓN Y FLETES TOVAR, S.A. DE C.V.	ALCALDIA GUSTAVO A. MADERO	15,000,000.00	15,000,000.00
1071	DIF190401588477	Servicios	02CD073P0107119	SERVICIOS EN CONSTRUCCIÓN Y FLETES TOVAR, S.A. DE C.V.	ALCALDIA GUSTAVO A. MADERO	15,000,000.00	15,000,000.00
1072	DIF190401588489	Servicios	02CD073P0107119	SERVICIOS EN CONSTRUCCIÓN Y FLETES TOVAR, S.A. DE C.V.	ALCALDIA GUSTAVO A. MADERO	15,000,000.00	15,000,000.00
1073	DIF190401588495	Servicios	02CD073P0107119	SERVICIOS EN CONSTRUCCIÓN Y FLETES TOVAR, S.A. DE C.V.	ALCALDIA GUSTAVO A. MADERO	15,000,000.00	15,000,000.00
1074	DIF190401588497	Servicios	02CD073P0107119	SERVICIOS EN CONSTRUCCIÓN Y FLETES TOVAR, S.A. DE C.V.	ALCALDIA GUSTAVO A. MADERO	15,000,000.00	15,000,000.00
1075	DIF190401588501	Servicios	02CD074P0106119	CLAUDIA DAYANE ISLAS HERNANDEZ	ALCALDIA GUSTAVO A. MADERO	20,000,000.00	24,382,604.98
1076	DIF190401588504	Servicios	02CD073P0107119	SERVICIOS EN CONSTRUCCIÓN Y FLETES TOVAR, S.A. DE C.V.	ALCALDIA GUSTAVO A. MADERO	15,000,000.00	15,000,000.00
1077	DIF190401588512	Servicios	02CD073P0107119	SERVICIOS EN CONSTRUCCIÓN Y FLETES TOVAR, S.A. DE C.V.	ALCALDIA GUSTAVO A. MADERO	15,000,000.00	15,000,000.00
1078	DIF190401590063	Adquisiciones	02 CD 07 5P 0118 1 19	CONSULTING ALL SERVICE INTELECOM AND MEDICE, S. DE R.L. DE C.V.	ALCALDIA GUSTAVO A. MADERO	13,950,000.00	13,950,000.00
1079	DIF190401585705	Obra	AMC-DGODU-LP-68-19	Gecyd, S.A. de C.V.	ALCALDIA LA MAGDALENA CONTRERAS	7,667,983.62	7,667,983.62
1080	DIF190401585705	Obra	AMC-DGODU-AD-85-19	Demju Arquitectura de Ingeniería, S.A. de C.V.	ALCALDIA LA MAGDALENA CONTRERAS	351,285.04	351,285.04
1081	DIF190401588518	Servicios	02CD073P0107119	SERVICIOS EN CONSTRUCCIÓN Y FLETES TOVAR, S.A. DE C.V.	ALCALDIA GUSTAVO A. MADERO	15,000,000.00	15,000,000.00
1082	DIF190401588536	Servicios	02CD073P0107119	SERVICIOS EN CONSTRUCCIÓN Y FLETES TOVAR, S.A. DE C.V.	ALCALDIA GUSTAVO A. MADERO	15,000,000.00	15,000,000.00
1083	DIF190401588540	Servicios	02CD073P0107119	SERVICIOS EN CONSTRUCCIÓN Y FLETES TOVAR, S.A. DE C.V.	ALCALDIA GUSTAVO A. MADERO	15,000,000.00	15,000,000.00
1084	DIF190401584749	Servicios	02CD074P0106119	CLAUDIA DAYANE ISLAS HERNANDEZ	ALCALDIA GUSTAVO A. MADERO	20,000,000.00	24,382,604.98
1085	DIF190401588585	Servicios	02CD073P0107119	SERVICIOS EN CONSTRUCCIÓN Y FLETES TOVAR, S.A. DE C.V.	ALCALDIA GUSTAVO A. MADERO	15,000,000.00	15,000,000.00
1086	DIF190401588591	Servicios	02CD074P0106119	CLAUDIA DAYANE ISLAS HERNANDEZ	ALCALDIA GUSTAVO A. MADERO	20,000,000.00	24,382,604.98
1087	DIF190401584767	Servicios	02CD074P0106119	CLAUDIA DAYANE ISLAS HERNANDEZ	ALCALDIA GUSTAVO A. MADERO	20,000,000.00	24,382,604.98
1088	DIF190401584774	Servicios	02CD074P0106119	CLAUDIA DAYANE ISLAS HERNANDEZ	ALCALDIA GUSTAVO A. MADERO	20,000,000.00	24,382,604.98
1089	DIF190401584779	Servicios	02CD074P0106119	CLAUDIA DAYANE ISLAS HERNANDEZ	ALCALDIA GUSTAVO A. MADERO	20,000,000.00	24,382,604.98
1090	DIF190401590349	Servicios	02CD074P0106119	CLAUDIA DAYANE ISLAS HERNANDEZ	ALCALDIA GUSTAVO A. MADERO	20,000,000.00	24,382,604.98
1091	DIF190401584841	Servicios	02CD074P0106119	CLAUDIA DAYANE ISLAS HERNANDEZ	ALCALDIA GUSTAVO A. MADERO	20,000,000.00	24,382,604.98
1092	DIF190401588037	Servicios	02CD074P0106119	CLAUDIA DAYANE ISLAS HERNANDEZ	ALCALDIA GUSTAVO A. MADERO	20,000,000.00	24,382,604.98
1093	DIF190401588038	Servicios	02CD073P0107119	SERVICIOS EN CONSTRUCCIÓN Y FLETES TOVAR, S.A. DE C.V.	ALCALDIA GUSTAVO A. MADERO	15,000,000.00	15,000,000.00
1094	DIF190401588051	Servicios	02CD074P0106119	CLAUDIA DAYANE ISLAS HERNANDEZ	ALCALDIA GUSTAVO A. MADERO	20,000,000.00	24,382,604.98
1095	DIF190401584783	Servicios	02CD074P0106119	CLAUDIA DAYANE ISLAS HERNANDEZ	ALCALDIA GUSTAVO A. MADERO	20,000,000.00	24,382,604.98
1096	DIF190401584798	Servicios	02CD074P0106119	CLAUDIA DAYANE ISLAS HERNANDEZ	ALCALDIA GUSTAVO A. MADERO	20,000,000.00	24,382,604.98
1097	DIF190401584800	Servicios	02CD074P0106119	CLAUDIA DAYANE ISLAS HERNANDEZ	ALCALDIA GUSTAVO A. MADERO	20,000,000.00	24,382,604.98
1098	DIF190401590356	Servicios	02CD074P0106119	CLAUDIA DAYANE ISLAS HERNANDEZ	ALCALDIA GUSTAVO A. MADERO	20,000,000.00	24,382,604.98
1099	DIF190401590359	Servicios	02CD074P0106119	CLAUDIA DAYANE ISLAS HERNANDEZ	ALCALDIA GUSTAVO A. MADERO	20,000,000.00	24,382,604.98
1100	DIF190401584967	Servicios	02CD074P0106119	CLAUDIA DAYANE ISLAS HERNANDEZ	ALCALDIA GUSTAVO A. MADERO	20,000,000.00	24,382,604.98
1101	DIF190401584972	Servicios	02CD074P0106119	CLAUDIA DAYANE ISLAS HERNANDEZ	ALCALDIA GUSTAVO A. MADERO	20,000,000.00	24,382,604.98
1102	DIF190401584974	Servicios	02CD074P0106119	CLAUDIA DAYANE ISLAS HERNANDEZ	ALCALDIA GUSTAVO A. MADERO	20,000,000.00	24,382,604.98
1103	DIF190401585102	Servicios	02CD074P0106119	CLAUDIA DAYANE ISLAS HERNANDEZ	ALCALDIA GUSTAVO A. MADERO	20,000,000.00	24,382,604.98
1104	DIF190401584812	Servicios	02CD074P0106119	CLAUDIA DAYANE ISLAS HERNANDEZ	ALCALDIA GUSTAVO A. MADERO	20,000,000.00	24,382,604.98
1105	DIF190401584821	Servicios	02CD073P0107119	SERVICIOS EN CONSTRUCCIÓN Y FLETES TOVAR, S.A. DE C.V.	ALCALDIA GUSTAVO A. MADERO	15,000,000.00	15,000,000.00
1106	DIF190401584824	Servicios	02CD074P0106119	CLAUDIA DAYANE ISLAS HERNANDEZ	ALCALDIA GUSTAVO A. MADERO	20,000,000.00	24,382,604.98
1107	DIF190401584830	Servicios	02CD074P0106119	CLAUDIA DAYANE ISLAS HERNANDEZ	ALCALDIA GUSTAVO A. MADERO	20,000,000.00	24,382,604.98
1108	DIF190401584831	Servicios	02CD074P0106119	CLAUDIA DAYANE ISLAS HERNANDEZ	ALCALDIA GUSTAVO A. MADERO	20,000,000.00	24,382,604.98
1109	DIF190401585225	Obra	AAO-DGODU-AD-L-1-126-19	GRUPO CONSTRUCTOR CARSON, S.A. DE C.V.	GOBIERNO DEL DISTRITO FEDERAL	25,001,944.23	25,001,944.23
1110	DIF190401588674	Servicios	02CD074P0106119	CLAUDIA DAYANE ISLAS HERNANDEZ	ALCALDIA GUSTAVO A. MADERO	20,000,000.00	24,382,604.98

#	FOLIO	TIPO DE OBRA	NUMERO	CONTRATISTA	CONVOCANTE	MONTO	MONTO MODIFICADO
1111	DIF190401588676	Servicios	02CD073P0107119	SERVICIOS EN CONSTRUCCIÓN Y FLETES TOVAR, S.A. DE C.V.	ALCALDÍA GUSTAVO A. MADERO	15,000,000.00	15,000,000.00
1112	DIF190401584833	Servicios	02CD074P0106119	CLAUDIA DAYANE ISLAS HERNANDEZ	ALCALDIA GUSTAVO A. MADERO	20,000,000.00	24,382,604.98
1113	DIF190401584834	Servicios	02CD074P0106119	CLAUDIA DAYANE ISLAS HERNANDEZ	ALCALDIA GUSTAVO A. MADERO	20,000,000.00	24,382,604.98
1114	DIF190401584835	Servicios	02CD074P0106119	CLAUDIA DAYANE ISLAS HERNANDEZ	ALCALDIA GUSTAVO A. MADERO	20,000,000.00	24,382,604.98
1115	DIF190401584838	Servicios	02CD074P0106119	CLAUDIA DAYANE ISLAS HERNANDEZ	ALCALDIA GUSTAVO A. MADERO	20,000,000.00	24,382,604.98
1116	DIF190401584839	Servicios	02CD074P0106119	CLAUDIA DAYANE ISLAS HERNANDEZ	ALCALDIA GUSTAVO A. MADERO	20,000,000.00	24,382,604.98
1117	DIF190401585295	Obra	AAO-DGODU-AD-L-1-126-19	GRUPO CONSTRUCTOR CARSON, S.A. DE C.V.	GOBIERNO DEL DISTRITO FEDERAL	25,001,944.23	25,001,944.23
1118	DIF190401588681	Servicios	02CD074P0106119	CLAUDIA DAYANE ISLAS HERNANDEZ	ALCALDIA GUSTAVO A. MADERO	20,000,000.00	24,382,604.98
1119	DIF190401588682	Servicios	02CD074P0106119	CLAUDIA DAYANE ISLAS HERNANDEZ	ALCALDIA GUSTAVO A. MADERO	20,000,000.00	24,382,604.98
1120	DIF190401588686	Servicios	02CD074P0106119	CLAUDIA DAYANE ISLAS HERNANDEZ	ALCALDIA GUSTAVO A. MADERO	20,000,000.00	24,382,604.98
1121	DIF190401588698	Servicios	02CD074P0106119	CLAUDIA DAYANE ISLAS HERNANDEZ	ALCALDIA GUSTAVO A. MADERO	20,000,000.00	24,382,604.98
1122	DIF190401588882	Servicios	02CD074P0106119	CLAUDIA DAYANE ISLAS HERNANDEZ	ALCALDIA GUSTAVO A. MADERO	20,000,000.00	24,382,604.98
1123	DIF190401589065	Servicios	02CD073P0107119	SERVICIOS EN CONSTRUCCIÓN Y FLETES TOVAR, S.A. DE C.V.	ALCALDÍA GUSTAVO A. MADERO	15,000,000.00	15,000,000.00
1124	DIF190401589067	Servicios	02CD074P0106119	CLAUDIA DAYANE ISLAS HERNANDEZ	ALCALDIA GUSTAVO A. MADERO	20,000,000.00	24,382,604.98
1125	DIF190401588702	Servicios	02CD074P0106119	CLAUDIA DAYANE ISLAS HERNANDEZ	ALCALDIA GUSTAVO A. MADERO	20,000,000.00	24,382,604.98
1126	DIF190401588705	Servicios	02CD074P0106119	CLAUDIA DAYANE ISLAS HERNANDEZ	ALCALDIA GUSTAVO A. MADERO	20,000,000.00	24,382,604.98
1127	DIF190401588727	Servicios	02CD074P0106119	CLAUDIA DAYANE ISLAS HERNANDEZ	ALCALDIA GUSTAVO A. MADERO	20,000,000.00	24,382,604.98
1128	DIF190401589071	Servicios	02CD074P0106119	CLAUDIA DAYANE ISLAS HERNANDEZ	ALCALDIA GUSTAVO A. MADERO	20,000,000.00	24,382,604.98
1129	DIF190401589126	Servicios	02CD073P0107119	SERVICIOS EN CONSTRUCCIÓN Y FLETES TOVAR, S.A. DE C.V.	ALCALDÍA GUSTAVO A. MADERO	15,000,000.00	15,000,000.00
1130	DIF190401589128	Servicios	02CD073P0107119	SERVICIOS EN CONSTRUCCIÓN Y FLETES TOVAR, S.A. DE C.V.	ALCALDÍA GUSTAVO A. MADERO	15,000,000.00	15,000,000.00
1131	DIF190401589130	Servicios	02CD073P0107119	SERVICIOS EN CONSTRUCCIÓN Y FLETES TOVAR, S.A. DE C.V.	ALCALDÍA GUSTAVO A. MADERO	15,000,000.00	15,000,000.00
1132	DIF190401589131	Servicios	02CD073P0107119	SERVICIOS EN CONSTRUCCIÓN Y FLETES TOVAR, S.A. DE C.V.	ALCALDÍA GUSTAVO A. MADERO	15,000,000.00	15,000,000.00
1133	DIF190401589140	Servicios	02CD074P0106119	CLAUDIA DAYANE ISLAS HERNANDEZ	ALCALDIA GUSTAVO A. MADERO	20,000,000.00	24,382,604.98
1134	DIF190401589141	Servicios	02CD074P0106119	CLAUDIA DAYANE ISLAS HERNANDEZ	ALCALDIA GUSTAVO A. MADERO	20,000,000.00	24,382,604.98
1135	DIF190401589142	Servicios	02CD073P0107119	SERVICIOS EN CONSTRUCCIÓN Y FLETES TOVAR, S.A. DE C.V.	ALCALDÍA GUSTAVO A. MADERO	15,000,000.00	15,000,000.00
1136	DIF190401589143	Servicios	02CD074P0106119	CLAUDIA DAYANE ISLAS HERNANDEZ	ALCALDIA GUSTAVO A. MADERO	20,000,000.00	24,382,604.98
1137	DIF190401588735	Servicios	02CD074P0106119	CLAUDIA DAYANE ISLAS HERNANDEZ	ALCALDIA GUSTAVO A. MADERO	20,000,000.00	24,382,604.98
1138	DIF190401588741	Servicios	02CD074P0106119	CLAUDIA DAYANE ISLAS HERNANDEZ	ALCALDIA GUSTAVO A. MADERO	20,000,000.00	24,382,604.98
1139	DIF190401588745	Servicios	02CD074P0106119	CLAUDIA DAYANE ISLAS HERNANDEZ	ALCALDIA GUSTAVO A. MADERO	20,000,000.00	24,382,604.98
1140	DIF190401588751	Servicios	02CD074P0106119	CLAUDIA DAYANE ISLAS HERNANDEZ	ALCALDIA GUSTAVO A. MADERO	20,000,000.00	24,382,604.98
1141	DIF190401589144	Servicios	02CD074P0106119	CLAUDIA DAYANE ISLAS HERNANDEZ	ALCALDIA GUSTAVO A. MADERO	20,000,000.00	24,382,604.98
1142	DIF190401589145	Servicios	02CD074P0106119	CLAUDIA DAYANE ISLAS HERNANDEZ	ALCALDIA GUSTAVO A. MADERO	20,000,000.00	24,382,604.98
1143	DIF190401589146	Servicios	02CD074P0106119	CLAUDIA DAYANE ISLAS HERNANDEZ	ALCALDIA GUSTAVO A. MADERO	20,000,000.00	24,382,604.98
1144	DIF190401589150	Servicios	02CD074P0106119	CLAUDIA DAYANE ISLAS HERNANDEZ	ALCALDIA GUSTAVO A. MADERO	20,000,000.00	24,382,604.98
1145	DIF190401589153	Servicios	02CD073P0107119	SERVICIOS EN CONSTRUCCIÓN Y FLETES TOVAR, S.A. DE C.V.	ALCALDÍA GUSTAVO A. MADERO	15,000,000.00	15,000,000.00
1146	DIF190401589158	Servicios	02CD074P0106119	CLAUDIA DAYANE ISLAS HERNANDEZ	ALCALDIA GUSTAVO A. MADERO	20,000,000.00	24,382,604.98
1147	DIF190401589159	Servicios	02CD074P0106119	CLAUDIA DAYANE ISLAS HERNANDEZ	ALCALDIA GUSTAVO A. MADERO	20,000,000.00	24,382,604.98
1148	DIF190401589160	Servicios	02CD074P0106119	CLAUDIA DAYANE ISLAS HERNANDEZ	ALCALDIA GUSTAVO A. MADERO	20,000,000.00	24,382,604.98
1149	DIF190401589163	Servicios	02CD074P0106119	CLAUDIA DAYANE ISLAS HERNANDEZ	ALCALDIA GUSTAVO A. MADERO	20,000,000.00	24,382,604.98
1150	DIF190401589164	Servicios	02CD074P0106119	CLAUDIA DAYANE ISLAS HERNANDEZ	ALCALDIA GUSTAVO A. MADERO	20,000,000.00	24,382,604.98
1151	DIF190401589166	Servicios	02CD073P0107119	SERVICIOS EN CONSTRUCCIÓN Y FLETES TOVAR, S.A. DE C.V.	ALCALDÍA GUSTAVO A. MADERO	15,000,000.00	15,000,000.00
1152	DIF190401585407	Obra	AAO-DGODU-AD-L-1-125-19	C. FRANCISCO JORGE GENCHI	GOBIERNO DEL DISTRITO FEDERAL	23,607,915.93	23,607,915.93
1153	DIF190401585413	Obra	AAO-DGODU-AD-L-1-125-19	C. FRANCISCO JORGE GENCHI	GOBIERNO DEL DISTRITO FEDERAL	23,607,915.93	23,607,915.93
1154	DIF190401585427	Obra	AAO-DGODU-AD-L-1-126-19	GRUPO CONSTRUCTOR CARSON, S.A. DE C.V.	GOBIERNO DEL DISTRITO FEDERAL	25,001,944.23	25,001,944.23
1155	DIF190401663109	Obra	ATL-LP-068-L-OB-152-19	REMASA RESISTENCIA DE MATERIALES, S.A. DE C.V.	gobierno del distrito federal	8,243,726.40	8,250,497.81
1156	DIF190401589545	Servicios	02CD073P0107119	SERVICIOS EN CONSTRUCCIÓN Y FLETES TOVAR, S.A. DE C.V.	ALCALDÍA GUSTAVO A. MADERO	15,000,000.00	15,000,000.00
1157	DIF190401584939	Servicios	02CD074P0106119	CLAUDIA DAYANE ISLAS HERNANDEZ	ALCALDIA GUSTAVO A. MADERO	20,000,000.00	24,382,604.98
1158	DIF190401584765	Servicios	02CD074P0106119	CLAUDIA DAYANE ISLAS HERNANDEZ	ALCALDIA GUSTAVO A. MADERO	20,000,000.00	24,382,604.98
1159	DIF190401589066	Servicios	02CD074P0106119	CLAUDIA DAYANE ISLAS HERNANDEZ	ALCALDIA GUSTAVO A. MADERO	20,000,000.00	24,382,604.98
1160	DIF190401663491	Obra	ATL-LP-068-L-OB-152-19	REMASA RESISTENCIA DE MATERIALES, S.A. DE C.V.	gobierno del distrito federal	8,243,726.40	8,250,497.81
1161	DIF190401663497	Obra	ATL-LP-067-L-OB-148-19	REMASA RESISTENCIA DE MATERIALES, S.A. DE C.V.	GOBIERNO DEL DISTRITO FEDERAL	4,982,511.20	13,235,248.03
1162	DIF190401663559	Obra	ATL-LP-068-L-OB-152-19	REMASA RESISTENCIA DE MATERIALES, S.A. DE C.V.	gobierno del distrito federal	8,243,726.40	8,250,497.81
1163	DIF190401660306	Obra	ATL-LP-068-L-OB-152-19	REMASA RESISTENCIA DE MATERIALES, S.A. DE C.V.	gobierno del distrito federal	8,243,726.40	8,250,497.81
1164	DIF190401663007	Obra	ATL-LP-068-L-OB-152-19	REMASA RESISTENCIA DE MATERIALES, S.A. DE C.V.	gobierno del distrito federal	8,243,726.40	8,250,497.81
1165	DIF190401663419	Obra	ATL-LP-068-L-OB-152-19	REMASA RESISTENCIA DE MATERIALES, S.A. DE C.V.	gobierno del distrito federal	8,243,726.40	8,250,497.81
1166	DIF190401663056	Obra	ATL-LP-068-L-OB-152-19	REMASA RESISTENCIA DE MATERIALES, S.A. DE C.V.	gobierno del distrito federal	8,243,726.40	8,250,497.81
1167	DIF190401663368	Obra	ATL-LP-068-L-OB-152-19	REMASA RESISTENCIA DE MATERIALES, S.A. DE C.V.	gobierno del distrito federal	8,243,726.40	8,250,497.81
1168	DIF190401691239	Obra	AMC-DGODU-LP-80-19	Construcciones Orense, S.A. de C.V.	ALCALDÍA LA MAGDALENA CONTRERAS	3,329,260.63	3,329,260.63
1169	DIF190401691239	Obra	AMC-DGODU-AD-102-19	Edificaciones y Construcciones Gómez y Córdoba, S.A. de C.V	ALCALDÍA LA MAGDALENA CONTRERAS	170,739.37	170,739.37
1170	DIF190401691384	Obra	AMC-DGODU-AD-114-19	Grupo Efem, S.A. de C.V.	ALCALDÍA LA MAGDALENA CONTRERAS	2,705,000.00	2,705,000.00



#	FOLIO	TIPO DE OBRA	NUMERO	CONTRATISTA	CONVOCANTE	MONTO	MONTO MODIFICADO
1171	DIF190401691252	Obra	AMC-DGODU-LP-79-19	Gecyd, S.A. de C.V.	ALCALDÍA LA MAGDALENA CONTRERAS	11,424,975.50	11,424,975.50
1172	DIF190401691252	Obra	AMC-DGODU-AD-100-19	Ninas Construcciones, S.A. de C.V.	ALCALDÍA LA MAGDALENA CONTRERAS	575,024.50	575,024.50
1173	DIF190401589601	Servicios	02CD073P0107119	SERVICIOS EN CONSTRUCCIÓN Y FLETES TOVAR, S.A. DE C.V.	ALCALDÍA GUSTAVO A. MADERO	15,000,000.00	15,000,000.00
1174	DIF190401589490	Servicios	02CD073P0107119	SERVICIOS EN CONSTRUCCIÓN Y FLETES TOVAR, S.A. DE C.V.	ALCALDÍA GUSTAVO A. MADERO	15,000,000.00	15,000,000.00
1175	DIF190401589181	Servicios	02CD073P0107119	SERVICIOS EN CONSTRUCCIÓN Y FLETES TOVAR, S.A. DE C.V.	ALCALDÍA GUSTAVO A. MADERO	15,000,000.00	15,000,000.00
1176	DIF190401589197	Servicios	02CD073P0107119	SERVICIOS EN CONSTRUCCIÓN Y FLETES TOVAR, S.A. DE C.V.	ALCALDÍA GUSTAVO A. MADERO	15,000,000.00	15,000,000.00
1177	DIF190401588267	Servicios	02CD074P0106119	CLAUDIA DAYANE ISLAS HERNANDEZ	ALCALDIA GUSTAVO A. MADERO	20,000,000.00	24,382,604.98
1178	DIF190401589220	Servicios	02CD073P0107119	SERVICIOS EN CONSTRUCCIÓN Y FLETES TOVAR, S.A. DE C.V.	ALCALDÍA GUSTAVO A. MADERO	15,000,000.00	15,000,000.00
1179	DIF190401589248	Servicios	02CD074P0106119	CLAUDIA DAYANE ISLAS HERNANDEZ	ALCALDIA GUSTAVO A. MADERO	20,000,000.00	24,382,604.98
1180	DIF190401588367	Servicios	02CD074P0106119	CLAUDIA DAYANE ISLAS HERNANDEZ	ALCALDIA GUSTAVO A. MADERO	20,000,000.00	24,382,604.98
1181	DIF190401589267	Servicios	02CD073P0107119	SERVICIOS EN CONSTRUCCIÓN Y FLETES TOVAR, S.A. DE C.V.	ALCALDÍA GUSTAVO A. MADERO	15,000,000.00	15,000,000.00
1182	DIF190401589341	Servicios	02CD073P0107119	SERVICIOS EN CONSTRUCCIÓN Y FLETES TOVAR, S.A. DE C.V.	ALCALDÍA GUSTAVO A. MADERO	15,000,000.00	15,000,000.00
1183	DIF190401663447	Obra	ATL-LP-068-L-OB-152-19	REMASA RESISTENCIA DE MATERIALES, S.A. DE C.V.	gobierno del distrito federal	8,243,726.40	8,250,497.81
1184	DIF190201532090	Obra	AC-DGODU-O-017-2019	C.H. CONSTRUCCIONES, S.A. DE C.V.	ALCALDÍA COYOACÁN	13,691,964.15	13,691,964.15
1185	DIF190201562128	Obra	0223 20 LN F DGAP DICO 2 19	FYPASA CONSTRUCCIONES, S.A. DE C.V.	SISTEMA DE AGUAS DE LA CIUDAD DE MEXICO	21,325,613.50	21,325,613.50
1186	DIF190201562128	Obra	0348 30 AD F DGAP DICO 2 19	LEONARDO CARRANZA VÁZQUEZ	SISTEMA DE AGUAS DE LA CIUDAD DE MEXICO	910,000.00	910,000.00
1187	DIF190201562128	Obra	0222 20 LN F DGAP DICO 2 19	FYPASA CONSTRUCCIONES, S.A. DE C.V.	SISTEMA DE AGUAS DE LA CIUDAD DE MEXICO	14,688,635.72	14,688,635.72
1188	DIF190201562128	Obra	0384 30 AD F DGAP DICO 2 19	COORDINACION DE INGENIERIA DE PROYECTOS, S.C.	SISTEMA DE AGUAS DE LA CIUDAD DE MEXICO	900,010.97	900,010.97
1189	DIF190201562128	Obra	0212 20 LN F DGAP DICO 2 19	FYPASA CONSTRUCCIONES, S.A. DE C.V.	SISTEMA DE AGUAS DE LA CIUDAD DE MÉXICO	15,126,233.57	15,126,233.57
1190	DIF190201562128	Obra	0221 30 AD F DGAP DMET 1 19 1928	CONSORCIO DE INGENIEROS, S.A. DE C.V.	SISTEMA DE AGUAS DE LA CIUDAD DE MÉXICO	164,134.50	164,134.50
1191	DIF190201562128	Obra	0283 20 AE F DGAP DMET 1 19	ELECTRO EQUIPOS Y MOTORES G Y G, S.A. DE C.V.	SISTEMA DE AGUAS DE LA CIUDAD DE MÉXICO	7,407,371.21	7,407,371.21
1192	DIF190201562128	Obra	0284 20 AE F DGAP DMET 1 19	ELECTRO EQUIPOS Y MOTORES G Y G, S.A. DE C.V.	SISTEMA DE AGUAS DE LA CIUDAD DE MÉXICO	7,110,904.40	7,110,904.40
1193	DIF190201562128	Obra	0178 30 AD F DGAP DMET 1 19	LIRUN RS S.A. DE C.V.	SISTEMA DE AGUAS DE LA CIUDAD DE MÉXICO	355,261.60	355,261.60
1194	DIF190201562128	Obra	0184 30 AD F DGAP DMET 1 19	GRUPO DEVOLCA, S.A. DE C.V.	SISTEMA DE AGUAS DE LA CIUDAD DE MÉXICO	369,322.96	369,322.96
1195	DIF190201562128	Obra	0365 30 AD F DGAP DICO 2 19	SUPERVISIÓN, COORDINACIÓN Y CONSTRUCCIÓN DE OBRAS, S.A. DE C.V.	SISTEMA DE AGUAS DE LA CIUDAD DE MEXICO	910,771.29	910,771.29
1196	DIF190201562128	Obra	0256 30 AD F DGAP DMET 1 19 1928	UNIÓN EMPRESARIAL V Y A, S.A. DE C.V.	SISTEMA DE AGUAS DE LA CIUDAD DE MÉXICO	170,154.60	170,154.60
1197	DIF190201562128	Obra	0203 20 LN F DGAP DMET 1 19	CONSTRUCTORA Y COMERCIALIZADORA VACTRUP S.A. DE C.V.	SISTEMA DE AGUAS DE LA CIUDAD DE MÉXICO	7,734,663.65	7,734,663.65
1198	DIF190201562128	Obra	0257 30 AD F DGAP DMET 1 19	COORDINACION DE INGENIERIA DE PROYECTOS, S.C.	SISTEMA DE AGUAS DE LA CIUDAD DE MÉXICO	359,848.40	359,848.40
1199	DIF190201562128	Obra	0180-20-LN-F-DGAP-DMET-1-19	ELECTROMECÁNICA EQUIPOS Y PROYECTOS, S.A. DE C.V.	SISTEMA DE AGUAS DE LA CIUDAD DE MÉXICO	3,548,147.69	3,548,147.69
1200	DIF190201562128	Obra	0149-20-LN-F-DGAP-DMET-1-19	ELECTRO EQUIPOS Y MOTORES G Y G, S.A. DE C.V.	SISTEMA DE AGUAS DE LA CIUDAD DE MÉXICO	2,735,575.04	2,735,575.04
1201	DIF190401663155	Obra	ATL-LP-068-L-OB-152-19	REMASA RESISTENCIA DE MATERIALES, S.A. DE C.V.	gobierno del distrito federal	8,243,726.40	8,250,497.81
1202	DIF190401663553	Obra	ATL-LP-068-L-OB-152-19	REMASA RESISTENCIA DE MATERIALES, S.A. DE C.V.	gobierno del distrito federal	8,243,726.40	8,250,497.81
1203	DIF190401589556	Servicios	02CD073P0107119	SERVICIOS EN CONSTRUCCIÓN Y FLETES TOVAR, S.A. DE C.V.	ALCALDÍA GUSTAVO A. MADERO	15,000,000.00	15,000,000.00
1204	DIF190401663201	Obra	ATL-LP-068-L-OB-152-19	REMASA RESISTENCIA DE MATERIALES, S.A. DE C.V.	gobierno del distrito federal	8,243,726.40	8,250,497.81
1205	DIF190101511032	Obra	AMC-DGODU-LP-77-19	Ingeniería, Mantenimiento y Servicios Integrales en la Construcción, S.A. de C.V.	ALCALDÍA LA MAGDALENA CONTRERAS	6,951,839.64	6,951,839.64
1206	DIF190101511032	Obra	AMC-DGODU-AD-98-19	Consortio de Ingeniería y Arquitectura, S.A. de C.V.	ALCALDÍA LA MAGDALENA CONTRERAS	348,160.36	348,160.36
1207	DIF190401691224	Obra	AMC-DGODU-AD-105-19	Gerana Construcción y Mantenimiento, S.A. de C.V.	ALCALDÍA LA MAGDALENA CONTRERAS	3,810,000.00	3,810,000.00
1208	DIF190201532073	Obra	AC-DGODU-O-017-2019	C.H. CONSTRUCCIONES, S.A. DE C.V.	ALCALDÍA COYOACÁN	13,691,964.15	13,691,964.15
1209	DIF190301572964	Obra	AMC-DGODU-LP-74-19	Industrias Sola 8asic, S.A. de C.V.	ALCALDÍA LA MAGDALENA CONTRERAS	8,450,932.40	8,450,932.40
1210	DIF190301572964	Obra	AMC-DGODU-AD-93-19	Vandursa Vanguardía y Desarrollo Urbano, S.A. de C.V.	ALCALDÍA LA MAGDALENA CONTRERAS	443,838.60	443,838.60
1211	DIF190301572964	Obra	AMC-DGODU-LP-73-19	Industrias Sola 8asic, S.A. de C.V.	ALCALDÍA LA MAGDALENA CONTRERAS	8,450,932.40	8,450,932.40
1212	DIF190301572964	Obra	AMC-DGODU-LP-72-19	Industrias Sola 8asic, S.A. de C.V.	ALCALDÍA LA MAGDALENA CONTRERAS	8,450,932.40	8,450,932.40
1213	DIF190301572964	Obra	AMC-DGODU-AD-92-19	Ing. Arq. Eduardo Motina Lagunes, Persona Física, con Actividad Empresarial	ALCALDÍA LA MAGDALENA CONTRERAS	442,838.60	442,838.60
1214	DIF190101504292	Servicios	02CD074P0106119	CLAUDIA DAYANE ISLAS HERNANDEZ	ALCALDIA GUSTAVO A. MADERO	20,000,000.00	24,382,604.98
1215	DIF190201531873	Obra	AC-DGODU-O-018-2019	DISEÑO, CONSTRUCCIÓN Y SERVICIO ARZOC, S.A. DE C.V.	ALCALDÍA COYOACÁN	8,649,712.29	8,649,712.29
1216	DIF190201531903	Obra	AC-DGODU-O-018-2019	DISEÑO, CONSTRUCCIÓN Y SERVICIO ARZOC, S.A. DE C.V.	ALCALDÍA COYOACÁN	8,649,712.29	8,649,712.29
1217	DIF190401588357	Servicios	02CD074P0106119	CLAUDIA DAYANE ISLAS HERNANDEZ	ALCALDIA GUSTAVO A. MADERO	20,000,000.00	24,382,604.98
1218	DIF190401588364	Servicios	02CD074P0106119	CLAUDIA DAYANE ISLAS HERNANDEZ	ALCALDIA GUSTAVO A. MADERO	20,000,000.00	24,382,604.98
1219	DIF190401589250	Servicios	02CD074P0106119	CLAUDIA DAYANE ISLAS HERNANDEZ	ALCALDIA GUSTAVO A. MADERO	20,000,000.00	24,382,604.98
1220	DIF190401589256	Servicios	02CD074P0106119	CLAUDIA DAYANE ISLAS HERNANDEZ	ALCALDIA GUSTAVO A. MADERO	20,000,000.00	24,382,604.98
1221	DIF190401585820	Obra	AMC-DGODU-AD-87-19	Grupo Constructor Carson, S. A. de C. V.	ALCALDÍA LA MAGDALENA CONTRERAS	289,000.00	289,000.00
1222	DIF190401585820	Obra	AMC-DGODU-LP-70-19	Construescar Ingenieros Especializados, S. de R.L. de C.V.	ALCALDÍA LA MAGDALENA CONTRERAS	8,462,760.49	8,462,760.49
1223	DIF190401588503	Servicios	02CD073P0107119	SERVICIOS EN CONSTRUCCIÓN Y FLETES TOVAR, S.A. DE C.V.	ALCALDÍA GUSTAVO A. MADERO	15,000,000.00	15,000,000.00
1224	DIF190401589442	Servicios	02CD073P0107119	SERVICIOS EN CONSTRUCCIÓN Y FLETES TOVAR, S.A. DE C.V.	ALCALDÍA GUSTAVO A. MADERO	15,000,000.00	15,000,000.00
1225	DIF190401589452	Servicios	02CD073P0107119	SERVICIOS EN CONSTRUCCIÓN Y FLETES TOVAR, S.A. DE C.V.	ALCALDÍA GUSTAVO A. MADERO	15,000,000.00	15,000,000.00
1226	DIF190401589466	Servicios	02CD073P0107119	SERVICIOS EN CONSTRUCCIÓN Y FLETES TOVAR, S.A. DE C.V.	ALCALDÍA GUSTAVO A. MADERO	15,000,000.00	15,000,000.00
1227	DIF190401592154	Servicios	02CD074P0106119	CLAUDIA DAYANE ISLAS HERNANDEZ	ALCALDIA GUSTAVO A. MADERO	20,000,000.00	24,382,604.98



#	FOLIO	TIPO DE OBRA	NUMERO	CONTRATISTA	CONVOCANTE	MONTO	MONTO MODIFICADO
1288	DIF190401589095	Servicios	02CD073P0107119	SERVICIOS EN CONSTRUCCIÓN Y FLETES TOVAR, S.A. DE C.V.	ALCALDÍA GUSTAVO A. MADERO	15,000,000.00	15,000,000.00
1289	DIF190401589551	Servicios	02CD073P0107119	SERVICIOS EN CONSTRUCCIÓN Y FLETES TOVAR, S.A. DE C.V.	ALCALDÍA GUSTAVO A. MADERO	15,000,000.00	15,000,000.00
1290	DIF190401589339	Servicios	02CD073P0107119	SERVICIOS EN CONSTRUCCIÓN Y FLETES TOVAR, S.A. DE C.V.	ALCALDÍA GUSTAVO A. MADERO	15,000,000.00	15,000,000.00
1291	DIF190401584965	Servicios	02CD073P0107119	SERVICIOS EN CONSTRUCCIÓN Y FLETES TOVAR, S.A. DE C.V.	ALCALDÍA GUSTAVO A. MADERO	15,000,000.00	15,000,000.00
1292	DIF190401585103	Servicios	02CD074P0106119	CLAUDIA DAYANE ISLAS HERNANDEZ	ALCALDIA GUSTAVO A. MADERO	20,000,000.00	24,382,604.98
1293	DIF190401589640	Servicios	02CD073P0107119	SERVICIOS EN CONSTRUCCIÓN Y FLETES TOVAR, S.A. DE C.V.	ALCALDÍA GUSTAVO A. MADERO	15,000,000.00	15,000,000.00
1294	DIF190401589643	Servicios	02CD073P0107119	SERVICIOS EN CONSTRUCCIÓN Y FLETES TOVAR, S.A. DE C.V.	ALCALDÍA GUSTAVO A. MADERO	15,000,000.00	15,000,000.00
1295	DIF190401588353	Servicios	02CD074P0106119	CLAUDIA DAYANE ISLAS HERNANDEZ	ALCALDIA GUSTAVO A. MADERO	20,000,000.00	24,382,604.98
1296	DIF190401588823	Servicios	02CD074P0106119	CLAUDIA DAYANE ISLAS HERNANDEZ	ALCALDIA GUSTAVO A. MADERO	20,000,000.00	24,382,604.98
1297	DIF190401584817	Servicios	02CD074P0106119	CLAUDIA DAYANE ISLAS HERNANDEZ	ALCALDIA GUSTAVO A. MADERO	20,000,000.00	24,382,604.98
1298	DIF190401584829	Servicios	02CD074P0106119	CLAUDIA DAYANE ISLAS HERNANDEZ	ALCALDIA GUSTAVO A. MADERO	20,000,000.00	24,382,604.98
1299	DIF190401584929	Servicios	02CD074P0106119	CLAUDIA DAYANE ISLAS HERNANDEZ	ALCALDIA GUSTAVO A. MADERO	20,000,000.00	24,382,604.98
1300	DIF190201531920	Obra	AC-DGODU-O-018-2019	DISEÑO, CONSTRUCCIÓN Y SERVICIO ARZOC, S.A. DE C.V.	ALCALDÍA COYOACÁN	8,649,712.29	8,649,712.29
1301	DIF190201532099	Obra	AC-DGODU-O-016-2019	MULTIDIVINORT, EXPORTACIONES Y CONSTRUCCIONES, S.A. DE C.V.	ALCALDÍA COYOACÁN	13,502,352.58	13,502,352.58
1302	DIF190401589109	Servicios	02CD074P0106119	CLAUDIA DAYANE ISLAS HERNANDEZ	ALCALDIA GUSTAVO A. MADERO	20,000,000.00	24,382,604.98
1303	DIF190401589177	Servicios	02CD073P0107119	SERVICIOS EN CONSTRUCCIÓN Y FLETES TOVAR, S.A. DE C.V.	ALCALDÍA GUSTAVO A. MADERO	15,000,000.00	15,000,000.00
1304	DIF190401584836	Servicios	02CD074P0106119	CLAUDIA DAYANE ISLAS HERNANDEZ	ALCALDIA GUSTAVO A. MADERO	20,000,000.00	24,382,604.98
1305	DIF190401589659	Servicios	02CD073P0107119	SERVICIOS EN CONSTRUCCIÓN Y FLETES TOVAR, S.A. DE C.V.	ALCALDÍA GUSTAVO A. MADERO	15,000,000.00	15,000,000.00
1306	DIF190401588833	Servicios	02CD074P0106119	CLAUDIA DAYANE ISLAS HERNANDEZ	ALCALDIA GUSTAVO A. MADERO	20,000,000.00	24,382,604.98
1307	DIF190401589414	Servicios	02CD073P0107119	SERVICIOS EN CONSTRUCCIÓN Y FLETES TOVAR, S.A. DE C.V.	ALCALDÍA GUSTAVO A. MADERO	15,000,000.00	15,000,000.00
1308	DIF190401589198	Servicios	02CD073P0107119	SERVICIOS EN CONSTRUCCIÓN Y FLETES TOVAR, S.A. DE C.V.	ALCALDÍA GUSTAVO A. MADERO	15,000,000.00	15,000,000.00
1309	DIF190401589205	Servicios	02CD073P0107119	SERVICIOS EN CONSTRUCCIÓN Y FLETES TOVAR, S.A. DE C.V.	ALCALDÍA GUSTAVO A. MADERO	15,000,000.00	15,000,000.00
1310	DIF190401588684	Servicios	02CD074P0106119	CLAUDIA DAYANE ISLAS HERNANDEZ	ALCALDIA GUSTAVO A. MADERO	20,000,000.00	24,382,604.98
1311	DIF190401588700	Servicios	02CD074P0106119	CLAUDIA DAYANE ISLAS HERNANDEZ	ALCALDIA GUSTAVO A. MADERO	20,000,000.00	24,382,604.98
1312	DIF190401588906	Servicios	02CD074P0106119	CLAUDIA DAYANE ISLAS HERNANDEZ	ALCALDIA GUSTAVO A. MADERO	20,000,000.00	24,382,604.98
1313	DIF190401589068	Servicios	02CD074P0106119	CLAUDIA DAYANE ISLAS HERNANDEZ	ALCALDIA GUSTAVO A. MADERO	20,000,000.00	24,382,604.98
1314	DIF190401584953	Servicios	02CD073P0107119	SERVICIOS EN CONSTRUCCIÓN Y FLETES TOVAR, S.A. DE C.V.	ALCALDÍA GUSTAVO A. MADERO	15,000,000.00	15,000,000.00
1315	DIF190401584960	Servicios	02CD074P0106119	CLAUDIA DAYANE ISLAS HERNANDEZ	ALCALDIA GUSTAVO A. MADERO	20,000,000.00	24,382,604.98
1316	DIF190401584700	Adquisiciones	02 CD 07 5P 0118 1 19	CONSULTING ALL SERVICE INTELECOM AND MEDICE, S. DE R.L. DE C.V.	ALCALDÍA GUSTAVO A. MADERO	13,950,000.00	13,950,000.00
1317	DIF190401584706	Servicios	02CD073P0107119	SERVICIOS EN CONSTRUCCIÓN Y FLETES TOVAR, S.A. DE C.V.	ALCALDÍA GUSTAVO A. MADERO	15,000,000.00	15,000,000.00
1318	DIF190401589432	Servicios	02CD073P0107119	SERVICIOS EN CONSTRUCCIÓN Y FLETES TOVAR, S.A. DE C.V.	ALCALDÍA GUSTAVO A. MADERO	15,000,000.00	15,000,000.00
1319	DIF190401590545	Servicios	02CD074P0106119	CLAUDIA DAYANE ISLAS HERNANDEZ	ALCALDIA GUSTAVO A. MADERO	20,000,000.00	24,382,604.98
1320	DIF190401588266	Servicios	02CD073P0107119	SERVICIOS EN CONSTRUCCIÓN Y FLETES TOVAR, S.A. DE C.V.	ALCALDÍA GUSTAVO A. MADERO	15,000,000.00	15,000,000.00
1321	DIF190401588279	Servicios	02CD074P0106119	CLAUDIA DAYANE ISLAS HERNANDEZ	ALCALDIA GUSTAVO A. MADERO	20,000,000.00	24,382,604.98
1322	DIF190401589223	Servicios	02CD074P0106119	CLAUDIA DAYANE ISLAS HERNANDEZ	ALCALDIA GUSTAVO A. MADERO	20,000,000.00	24,382,604.98
1323	DIF190401588484	Servicios	02CD073P0107119	SERVICIOS EN CONSTRUCCIÓN Y FLETES TOVAR, S.A. DE C.V.	ALCALDÍA GUSTAVO A. MADERO	15,000,000.00	15,000,000.00
1324	DIF190401588704	Servicios	02CD074P0106119	CLAUDIA DAYANE ISLAS HERNANDEZ	ALCALDIA GUSTAVO A. MADERO	20,000,000.00	24,382,604.98
1325	DIF190401585017	Servicios	02CD074P0106119	CLAUDIA DAYANE ISLAS HERNANDEZ	ALCALDIA GUSTAVO A. MADERO	20,000,000.00	24,382,604.98
1326	DIF190401584874	Servicios	02CD074P0106119	CLAUDIA DAYANE ISLAS HERNANDEZ	ALCALDIA GUSTAVO A. MADERO	20,000,000.00	24,382,604.98
1327	DIF190401588811	Servicios	02CD074P0106119	CLAUDIA DAYANE ISLAS HERNANDEZ	ALCALDIA GUSTAVO A. MADERO	20,000,000.00	24,382,604.98
1328	DIF190401584777	Obra	AAO-DGODU-AD-L-1-125-19	C. FRANCISCO JORGE GENCHI	GOBIERNO DEL DISTRITO FEDERAL	23,607,915.93	23,607,915.93
1329	DIF190401589100	Servicios	02CD074P0106119	CLAUDIA DAYANE ISLAS HERNANDEZ	ALCALDIA GUSTAVO A. MADERO	20,000,000.00	24,382,604.98
1330	DIF190201531882	Obra	AC-DGODU-O-016-2019	MULTIDIVINORT, EXPORTACIONES Y CONSTRUCCIONES, S.A. DE C.V.	ALCALDÍA COYOACÁN	13,502,352.58	13,502,352.58
1331	DIF190401588302	Servicios	02CD074P0106119	CLAUDIA DAYANE ISLAS HERNANDEZ	ALCALDIA GUSTAVO A. MADERO	20,000,000.00	24,382,604.98
1332	DIF190401588310	Servicios	02CD074P0106119	CLAUDIA DAYANE ISLAS HERNANDEZ	ALCALDIA GUSTAVO A. MADERO	20,000,000.00	24,382,604.98
1333	DIF190401588370	Servicios	02CD074P0106119	CLAUDIA DAYANE ISLAS HERNANDEZ	ALCALDIA GUSTAVO A. MADERO	20,000,000.00	24,382,604.98
1334	DIF190401588393	Servicios	02CD074P0106119	CLAUDIA DAYANE ISLAS HERNANDEZ	ALCALDIA GUSTAVO A. MADERO	20,000,000.00	24,382,604.98
1335	DIF190401588592	Servicios	02CD074P0106119	CLAUDIA DAYANE ISLAS HERNANDEZ	ALCALDIA GUSTAVO A. MADERO	20,000,000.00	24,382,604.98
1336	DIF190401588734	Servicios	02CD074P0106119	CLAUDIA DAYANE ISLAS HERNANDEZ	ALCALDIA GUSTAVO A. MADERO	20,000,000.00	24,382,604.98
1337	DIF190401588756	Servicios	02CD074P0106119	CLAUDIA DAYANE ISLAS HERNANDEZ	ALCALDIA GUSTAVO A. MADERO	20,000,000.00	24,382,604.98
1338	DIF190401589074	Servicios	02CD074P0106119	CLAUDIA DAYANE ISLAS HERNANDEZ	ALCALDIA GUSTAVO A. MADERO	20,000,000.00	24,382,604.98
1339	DIF190401589077	Servicios	02CD074P0106119	CLAUDIA DAYANE ISLAS HERNANDEZ	ALCALDIA GUSTAVO A. MADERO	20,000,000.00	24,382,604.98
1340	DIF190401589086	Servicios	02CD073P0107119	SERVICIOS EN CONSTRUCCIÓN Y FLETES TOVAR, S.A. DE C.V.	ALCALDÍA GUSTAVO A. MADERO	15,000,000.00	15,000,000.00
1341	DIF190401589135	Servicios	02CD073P0107119	SERVICIOS EN CONSTRUCCIÓN Y FLETES TOVAR, S.A. DE C.V.	ALCALDÍA GUSTAVO A. MADERO	15,000,000.00	15,000,000.00
1342	DIF190401589152	Servicios	02CD074P0106119	CLAUDIA DAYANE ISLAS HERNANDEZ	ALCALDIA GUSTAVO A. MADERO	20,000,000.00	24,382,604.98
1343	DIF190401589167	Servicios	02CD074P0106119	CLAUDIA DAYANE ISLAS HERNANDEZ	ALCALDIA GUSTAVO A. MADERO	20,000,000.00	24,382,604.98
1344	DIF190401589182	Servicios	02CD073P0107119	SERVICIOS EN CONSTRUCCIÓN Y FLETES TOVAR, S.A. DE C.V.	ALCALDÍA GUSTAVO A. MADERO	15,000,000.00	15,000,000.00
1345	DIF190401589216	Servicios	02CD073P0107119	SERVICIOS EN CONSTRUCCIÓN Y FLETES TOVAR, S.A. DE C.V.	ALCALDÍA GUSTAVO A. MADERO	15,000,000.00	15,000,000.00
1346	DIF190401589286	Servicios	02CD073P0107119	SERVICIOS EN CONSTRUCCIÓN Y FLETES TOVAR, S.A. DE C.V.	ALCALDÍA GUSTAVO A. MADERO	15,000,000.00	15,000,000.00

#	FOLIO	TIPO DE OBRA	NUMERO	CONTRATISTA	CONVOCANTE	MONTO	MONTO MODIFICADO
1347	DIF190401589422	Servicios	02CD073P0107119	SERVICIOS EN CONSTRUCCIÓN Y FLETES TOVAR, S.A. DE C.V.	ALCALDÍA GUSTAVO A. MADERO	15,000,000.00	15,000,000.00
1348	DIF190401589562	Servicios	02CD073P0107119	SERVICIOS EN CONSTRUCCIÓN Y FLETES TOVAR, S.A. DE C.V.	ALCALDÍA GUSTAVO A. MADERO	15,000,000.00	15,000,000.00
1349	DIF190401589633	Servicios	02CD073P0107119	SERVICIOS EN CONSTRUCCIÓN Y FLETES TOVAR, S.A. DE C.V.	ALCALDÍA GUSTAVO A. MADERO	15,000,000.00	15,000,000.00
1350	DIF190401589652	Servicios	02CD073P0107119	SERVICIOS EN CONSTRUCCIÓN Y FLETES TOVAR, S.A. DE C.V.	ALCALDÍA GUSTAVO A. MADERO	15,000,000.00	15,000,000.00
1351	DIF190401589818	Servicios	02CD073P0107119	SERVICIOS EN CONSTRUCCIÓN Y FLETES TOVAR, S.A. DE C.V.	ALCALDÍA GUSTAVO A. MADERO	15,000,000.00	15,000,000.00
1352	DIF190401663468	Obra	ATL-LP-068-L-OB-152-19	REMASA RESISTENCIA DE MATERIALES, S.A. DE C.V.	gobierno del distrito federal	8,243,726.40	8,250,497.81
1353	DIF190401584854	Servicios	02CD073P0107119	SERVICIOS EN CONSTRUCCIÓN Y FLETES TOVAR, S.A. DE C.V.	ALCALDÍA GUSTAVO A. MADERO	15,000,000.00	15,000,000.00
1354	DIF190401584884	Servicios	02CD074P0106119	CLAUDIA DAYANE ISLAS HERNANDEZ	ALCALDIA GUSTAVO A. MADERO	20,000,000.00	24,382,604.98
1355	DIF190401584927	Servicios	02CD073P0107119	SERVICIOS EN CONSTRUCCIÓN Y FLETES TOVAR, S.A. DE C.V.	ALCALDÍA GUSTAVO A. MADERO	15,000,000.00	15,000,000.00
1356	DIF190401584964	Servicios	02CD074P0106119	CLAUDIA DAYANE ISLAS HERNANDEZ	ALCALDIA GUSTAVO A. MADERO	20,000,000.00	24,382,604.98
1357	DIF190401584983	Servicios	02CD074P0106119	CLAUDIA DAYANE ISLAS HERNANDEZ	ALCALDIA GUSTAVO A. MADERO	20,000,000.00	24,382,604.98
1358	DIF190401585002	Servicios	02CD073P0107119	SERVICIOS EN CONSTRUCCIÓN Y FLETES TOVAR, S.A. DE C.V.	ALCALDÍA GUSTAVO A. MADERO	15,000,000.00	15,000,000.00
1359	DIF190401585004	Servicios	02CD074P0106119	CLAUDIA DAYANE ISLAS HERNANDEZ	ALCALDIA GUSTAVO A. MADERO	20,000,000.00	24,382,604.98
1360	DIF190401585009	Servicios	02CD074P0106119	CLAUDIA DAYANE ISLAS HERNANDEZ	ALCALDIA GUSTAVO A. MADERO	20,000,000.00	24,382,604.98
1361	DIF190401585092	Servicios	02CD074P0106119	CLAUDIA DAYANE ISLAS HERNANDEZ	ALCALDIA GUSTAVO A. MADERO	20,000,000.00	24,382,604.98
1362	DIF190401583120	Adquisiciones	02 CD 07 5P 0118 1 19	CONSULTING ALL SERVICE INTELECOM AND MEDICE, S. DE R.L. DE C.V.	ALCALDÍA GUSTAVO A. MADERO	13,950,000.00	13,950,000.00
1363	DIF190401585007	Servicios	02CD074P0106119	CLAUDIA DAYANE ISLAS HERNANDEZ	ALCALDIA GUSTAVO A. MADERO	20,000,000.00	24,382,604.98
1364	DIF190401585029	Servicios	02CD074P0106119	CLAUDIA DAYANE ISLAS HERNANDEZ	ALCALDIA GUSTAVO A. MADERO	20,000,000.00	24,382,604.98
1365	DIF190101504291	Servicios	02CD074P0106119	CLAUDIA DAYANE ISLAS HERNANDEZ	ALCALDIA GUSTAVO A. MADERO	20,000,000.00	24,382,604.98
1366	DIF190401588047	Servicios	02CD074P0106119	CLAUDIA DAYANE ISLAS HERNANDEZ	ALCALDIA GUSTAVO A. MADERO	20,000,000.00	24,382,604.98
1367	DIF190401588350	Servicios	02CD074P0106119	CLAUDIA DAYANE ISLAS HERNANDEZ	ALCALDIA GUSTAVO A. MADERO	20,000,000.00	24,382,604.98
1368	DIF190401588359	Servicios	02CD074P0106119	CLAUDIA DAYANE ISLAS HERNANDEZ	ALCALDIA GUSTAVO A. MADERO	20,000,000.00	24,382,604.98
1369	DIF190401588390	Servicios	02CD074P0106119	CLAUDIA DAYANE ISLAS HERNANDEZ	ALCALDIA GUSTAVO A. MADERO	20,000,000.00	24,382,604.98
1370	DIF190401588392	Servicios	02CD074P0106119	CLAUDIA DAYANE ISLAS HERNANDEZ	ALCALDIA GUSTAVO A. MADERO	20,000,000.00	24,382,604.98
1371	DIF190401588440	Servicios	02CD074P0106119	CLAUDIA DAYANE ISLAS HERNANDEZ	ALCALDIA GUSTAVO A. MADERO	20,000,000.00	24,382,604.98
1372	DIF190401588458	Servicios	02CD073P0107119	SERVICIOS EN CONSTRUCCIÓN Y FLETES TOVAR, S.A. DE C.V.	ALCALDÍA GUSTAVO A. MADERO	15,000,000.00	15,000,000.00
1373	DIF190401589012	Servicios	02CD074P0106119	CLAUDIA DAYANE ISLAS HERNANDEZ	ALCALDIA GUSTAVO A. MADERO	20,000,000.00	24,382,604.98
1374	DIF190401589048	Servicios	02CD074P0106119	CLAUDIA DAYANE ISLAS HERNANDEZ	ALCALDIA GUSTAVO A. MADERO	20,000,000.00	24,382,604.98
1375	DIF190401589092	Servicios	02CD074P0106119	CLAUDIA DAYANE ISLAS HERNANDEZ	ALCALDIA GUSTAVO A. MADERO	20,000,000.00	24,382,604.98
1376	DIF190401589168	Servicios	02CD074P0106119	CLAUDIA DAYANE ISLAS HERNANDEZ	ALCALDIA GUSTAVO A. MADERO	20,000,000.00	24,382,604.98
1377	DIF190401589187	Servicios	02CD073P0107119	SERVICIOS EN CONSTRUCCIÓN Y FLETES TOVAR, S.A. DE C.V.	ALCALDÍA GUSTAVO A. MADERO	15,000,000.00	15,000,000.00
1378	DIF190201547141	Obra	AMH-IRO-78-19	STRUCTA CARAVEO, S.A. DE C.V.	GOBIERNO DE LA CIUDAD DE MÉXICO	4,609,164.42	4,609,164.42
1379	DIF190401589196	Servicios	02CD073P0107119	SERVICIOS EN CONSTRUCCIÓN Y FLETES TOVAR, S.A. DE C.V.	ALCALDÍA GUSTAVO A. MADERO	15,000,000.00	15,000,000.00
1380	DIF190401589209	Servicios	02CD073P0107119	SERVICIOS EN CONSTRUCCIÓN Y FLETES TOVAR, S.A. DE C.V.	ALCALDÍA GUSTAVO A. MADERO	15,000,000.00	15,000,000.00
1381	DIF190401589242	Servicios	02CD074P0106119	CLAUDIA DAYANE ISLAS HERNANDEZ	ALCALDIA GUSTAVO A. MADERO	20,000,000.00	24,382,604.98
1382	DIF190401589262	Servicios	02CD073P0107119	SERVICIOS EN CONSTRUCCIÓN Y FLETES TOVAR, S.A. DE C.V.	ALCALDÍA GUSTAVO A. MADERO	15,000,000.00	15,000,000.00
1383	DIF190401589280	Servicios	02CD073P0107119	SERVICIOS EN CONSTRUCCIÓN Y FLETES TOVAR, S.A. DE C.V.	ALCALDÍA GUSTAVO A. MADERO	15,000,000.00	15,000,000.00
1384	DIF190401589407	Servicios	02CD073P0107119	SERVICIOS EN CONSTRUCCIÓN Y FLETES TOVAR, S.A. DE C.V.	ALCALDÍA GUSTAVO A. MADERO	15,000,000.00	15,000,000.00
1385	DIF190401589494	Servicios	02CD073P0107119	SERVICIOS EN CONSTRUCCIÓN Y FLETES TOVAR, S.A. DE C.V.	ALCALDÍA GUSTAVO A. MADERO	15,000,000.00	15,000,000.00
1386	DIF190401589516	Servicios	02CD073P0107119	SERVICIOS EN CONSTRUCCIÓN Y FLETES TOVAR, S.A. DE C.V.	ALCALDÍA GUSTAVO A. MADERO	15,000,000.00	15,000,000.00
1387	DIF190401589524	Servicios	02CD073P0107119	SERVICIOS EN CONSTRUCCIÓN Y FLETES TOVAR, S.A. DE C.V.	ALCALDÍA GUSTAVO A. MADERO	15,000,000.00	15,000,000.00
1388	DIF190401589621	Servicios	02CD073P0107119	SERVICIOS EN CONSTRUCCIÓN Y FLETES TOVAR, S.A. DE C.V.	ALCALDÍA GUSTAVO A. MADERO	15,000,000.00	15,000,000.00
1389	DIF190401589647	Servicios	02CD073P0107119	SERVICIOS EN CONSTRUCCIÓN Y FLETES TOVAR, S.A. DE C.V.	ALCALDÍA GUSTAVO A. MADERO	15,000,000.00	15,000,000.00
1390	DIF190101511050	Obra	AMC-DGODU-LP-51-19	Janupi Construcciones, S.A. de C.V.	ALCALDÍA LA MAGDALENA CONTRERAS	7,795,349.34	7,795,349.34
1391	DIF190101511050	Obra	AMC-DGODU-AD-63-19	Constructora Tredom, S.A. de C.V.	ALCALDÍA LA MAGDALENA CONTRERAS	404,333.66	404,333.66
1392	DIF190401584760	Servicios	02CD074P0106119	CLAUDIA DAYANE ISLAS HERNANDEZ	ALCALDIA GUSTAVO A. MADERO	20,000,000.00	24,382,604.98
1393	DIF190401584832	Servicios	02CD073P0107119	SERVICIOS EN CONSTRUCCIÓN Y FLETES TOVAR, S.A. DE C.V.	ALCALDÍA GUSTAVO A. MADERO	15,000,000.00	15,000,000.00
1394	DIF190401584863	Servicios	02CD074P0106119	CLAUDIA DAYANE ISLAS HERNANDEZ	ALCALDIA GUSTAVO A. MADERO	20,000,000.00	24,382,604.98
1395	DIF190401584871	Servicios	02CD073P0107119	SERVICIOS EN CONSTRUCCIÓN Y FLETES TOVAR, S.A. DE C.V.	ALCALDÍA GUSTAVO A. MADERO	15,000,000.00	15,000,000.00
1396	DIF190401585013	Servicios	02CD074P0106119	CLAUDIA DAYANE ISLAS HERNANDEZ	ALCALDIA GUSTAVO A. MADERO	20,000,000.00	24,382,604.98
1397	DIF190401585091	Servicios	02CD074P0106119	CLAUDIA DAYANE ISLAS HERNANDEZ	ALCALDIA GUSTAVO A. MADERO	20,000,000.00	24,382,604.98
1398	DIF190401585319	Obra	AAO-DGODU-AD-L-1-124-19	CR44, S.A. DE C.V.	GOBIERNO DEL DISTRITO FEDERAL	24,303,855.84	24,303,855.84
1399	DIF190401585704	Obra	AMC-DGODU-AD-88-19	Construcción y Supervisión Diper, S.A. de C.V.	ALCALDÍA LA MAGDALENA CONTRERAS	197,316.05	197,316.05
1400	DIF190401585704	Obra	AMC-DGODU-LP-71-19	Pegut Construcciones, S.A. de C.V.	ALCALDÍA LA MAGDALENA CONTRERAS	6,363,878.14	6,363,878.14
1401	DIF190401587946	Servicios	02CD074P0106119	CLAUDIA DAYANE ISLAS HERNANDEZ	ALCALDIA GUSTAVO A. MADERO	20,000,000.00	24,382,604.98
1402	DIF190401587968	Servicios	02CD074P0106119	CLAUDIA DAYANE ISLAS HERNANDEZ	ALCALDIA GUSTAVO A. MADERO	20,000,000.00	24,382,604.98
1403	DIF190401588042	Servicios	02CD073P0107119	SERVICIOS EN CONSTRUCCIÓN Y FLETES TOVAR, S.A. DE C.V.	ALCALDÍA GUSTAVO A. MADERO	15,000,000.00	15,000,000.00
1404	DIF190401588389	Servicios	02CD074P0106119	CLAUDIA DAYANE ISLAS HERNANDEZ	ALCALDIA GUSTAVO A. MADERO	20,000,000.00	24,382,604.98
1405	DIF190401588502	Servicios	02CD073P0107119	SERVICIOS EN CONSTRUCCIÓN Y FLETES TOVAR, S.A. DE C.V.	ALCALDÍA GUSTAVO A. MADERO	15,000,000.00	15,000,000.00

#	FOLIO	TIPO DE OBRA	NUMERO	CONTRATISTA	CONVOCANTE	MONTO	MONTO MODIFICADO
1406	DIF190401588688	Servicios	02CD074P0106119	CLAUDIA DAYANE ISLAS HERNANDEZ	ALCALDIA GUSTAVO A. MADERO	20,000,000.00	24,382,604.98
1407	DIF190401588810	Servicios	02CD074P0106119	CLAUDIA DAYANE ISLAS HERNANDEZ	ALCALDIA GUSTAVO A. MADERO	20,000,000.00	24,382,604.98
1408	DIF190401588878	Servicios	02CD074P0106119	CLAUDIA DAYANE ISLAS HERNANDEZ	ALCALDIA GUSTAVO A. MADERO	20,000,000.00	24,382,604.98
1409	DIF190401589018	Servicios	02CD073P0107119	SERVICIOS EN CONSTRUCCIÓN Y FLETES TOVAR, S.A. DE C.V.	ALCALDIA GUSTAVO A. MADERO	15,000,000.00	15,000,000.00
1410	DIF190401589055	Servicios	02CD073P0107119	SERVICIOS EN CONSTRUCCIÓN Y FLETES TOVAR, S.A. DE C.V.	ALCALDIA GUSTAVO A. MADERO	15,000,000.00	15,000,000.00
1411	DIF190401589094	Servicios	02CD073P0107119	SERVICIOS EN CONSTRUCCIÓN Y FLETES TOVAR, S.A. DE C.V.	ALCALDIA GUSTAVO A. MADERO	15,000,000.00	15,000,000.00
1412	DIF190401589226	Servicios	02CD074P0106119	CLAUDIA DAYANE ISLAS HERNANDEZ	ALCALDIA GUSTAVO A. MADERO	20,000,000.00	24,382,604.98
1413	DIF190401589232	Servicios	02CD074P0106119	CLAUDIA DAYANE ISLAS HERNANDEZ	ALCALDIA GUSTAVO A. MADERO	20,000,000.00	24,382,604.98
1414	DIF190401589235	Servicios	02CD074P0106119	CLAUDIA DAYANE ISLAS HERNANDEZ	ALCALDIA GUSTAVO A. MADERO	20,000,000.00	24,382,604.98
1415	DIF190401589239	Servicios	02CD074P0106119	CLAUDIA DAYANE ISLAS HERNANDEZ	ALCALDIA GUSTAVO A. MADERO	20,000,000.00	24,382,604.98
1416	DIF190401589288	Servicios	02CD073P0107119	SERVICIOS EN CONSTRUCCIÓN Y FLETES TOVAR, S.A. DE C.V.	ALCALDIA GUSTAVO A. MADERO	15,000,000.00	15,000,000.00
1417	DIF190401589326	Servicios	02CD073P0107119	SERVICIOS EN CONSTRUCCIÓN Y FLETES TOVAR, S.A. DE C.V.	ALCALDIA GUSTAVO A. MADERO	15,000,000.00	15,000,000.00
1418	DIF190401589426	Servicios	02CD073P0107119	SERVICIOS EN CONSTRUCCIÓN Y FLETES TOVAR, S.A. DE C.V.	ALCALDIA GUSTAVO A. MADERO	15,000,000.00	15,000,000.00
1419	DIF190401589569	Servicios	02CD073P0107119	SERVICIOS EN CONSTRUCCIÓN Y FLETES TOVAR, S.A. DE C.V.	ALCALDIA GUSTAVO A. MADERO	15,000,000.00	15,000,000.00
1420	DIF190401589573	Servicios	02CD073P0107119	SERVICIOS EN CONSTRUCCIÓN Y FLETES TOVAR, S.A. DE C.V.	ALCALDIA GUSTAVO A. MADERO	15,000,000.00	15,000,000.00
1421	DIF190401589592	Servicios	02CD073P0107119	SERVICIOS EN CONSTRUCCIÓN Y FLETES TOVAR, S.A. DE C.V.	ALCALDIA GUSTAVO A. MADERO	15,000,000.00	15,000,000.00
1422	DIF190401589619	Servicios	02CD073P0107119	SERVICIOS EN CONSTRUCCIÓN Y FLETES TOVAR, S.A. DE C.V.	ALCALDIA GUSTAVO A. MADERO	15,000,000.00	15,000,000.00
1423	DIF190401589650	Servicios	02CD073P0107119	SERVICIOS EN CONSTRUCCIÓN Y FLETES TOVAR, S.A. DE C.V.	ALCALDIA GUSTAVO A. MADERO	15,000,000.00	15,000,000.00
1424	DIF190401589657	Servicios	02CD073P0107119	SERVICIOS EN CONSTRUCCIÓN Y FLETES TOVAR, S.A. DE C.V.	ALCALDIA GUSTAVO A. MADERO	15,000,000.00	15,000,000.00
1425	DIF190201531888	Obra	AC-DGODU-O-018-2019	DISEÑO, CONSTRUCCIÓN Y SERVICIO ARZOC, S.A. DE C.V.	ALCALDIA COYOACÁN	8,649,712.29	8,649,712.29
1426	DIF190201531924	Obra	AC-DGODU-O-018-2019	DISEÑO, CONSTRUCCIÓN Y SERVICIO ARZOC, S.A. DE C.V.	ALCALDIA COYOACÁN	8,649,712.29	8,649,712.29
1427	DIF190201532078	Obra	AC-DGODU-O-017-2019	C.H. CONSTRUCCIONES, S.A. DE C.V.	ALCALDIA COYOACÁN	13,691,964.15	13,691,964.15
1428	DIF190401587964	Servicios	02CD074P0106119	CLAUDIA DAYANE ISLAS HERNANDEZ	ALCALDIA GUSTAVO A. MADERO	20,000,000.00	24,382,604.98
1429	DIF190401588022	Servicios	02CD074P0106119	CLAUDIA DAYANE ISLAS HERNANDEZ	ALCALDIA GUSTAVO A. MADERO	20,000,000.00	24,382,604.98
1430	DIF190401588032	Servicios	02CD074P0106119	CLAUDIA DAYANE ISLAS HERNANDEZ	ALCALDIA GUSTAVO A. MADERO	20,000,000.00	24,382,604.98
1431	DIF190401588287	Servicios	02CD074P0106119	CLAUDIA DAYANE ISLAS HERNANDEZ	ALCALDIA GUSTAVO A. MADERO	20,000,000.00	24,382,604.98
1432	DIF190401588722	Servicios	02CD074P0106119	CLAUDIA DAYANE ISLAS HERNANDEZ	ALCALDIA GUSTAVO A. MADERO	20,000,000.00	24,382,604.98
1433	DIF190401589070	Servicios	02CD074P0106119	CLAUDIA DAYANE ISLAS HERNANDEZ	ALCALDIA GUSTAVO A. MADERO	20,000,000.00	24,382,604.98
1434	DIF190401589073	Servicios	02CD074P0106119	CLAUDIA DAYANE ISLAS HERNANDEZ	ALCALDIA GUSTAVO A. MADERO	20,000,000.00	24,382,604.98
1435	DIF190401589098	Servicios	02CD073P0107119	SERVICIOS EN CONSTRUCCIÓN Y FLETES TOVAR, S.A. DE C.V.	ALCALDIA GUSTAVO A. MADERO	15,000,000.00	15,000,000.00
1436	DIF190401589106	Servicios	02CD074P0106119	CLAUDIA DAYANE ISLAS HERNANDEZ	ALCALDIA GUSTAVO A. MADERO	20,000,000.00	24,382,604.98
1437	DIF190401589161	Servicios	02CD074P0106119	CLAUDIA DAYANE ISLAS HERNANDEZ	ALCALDIA GUSTAVO A. MADERO	20,000,000.00	24,382,604.98
1438	DIF190401589192	Servicios	02CD073P0107119	SERVICIOS EN CONSTRUCCIÓN Y FLETES TOVAR, S.A. DE C.V.	ALCALDIA GUSTAVO A. MADERO	15,000,000.00	15,000,000.00
1439	DIF190401589258	Servicios	02CD074P0106119	CLAUDIA DAYANE ISLAS HERNANDEZ	ALCALDIA GUSTAVO A. MADERO	20,000,000.00	24,382,604.98
1440	DIF190401589296	Servicios	02CD073P0107119	SERVICIOS EN CONSTRUCCIÓN Y FLETES TOVAR, S.A. DE C.V.	ALCALDIA GUSTAVO A. MADERO	15,000,000.00	15,000,000.00
1441	DIF190401589316	Servicios	02CD073P0107119	SERVICIOS EN CONSTRUCCIÓN Y FLETES TOVAR, S.A. DE C.V.	ALCALDIA GUSTAVO A. MADERO	15,000,000.00	15,000,000.00
1442	DIF190401589329	Servicios	02CD073P0107119	SERVICIOS EN CONSTRUCCIÓN Y FLETES TOVAR, S.A. DE C.V.	ALCALDIA GUSTAVO A. MADERO	15,000,000.00	15,000,000.00
1443	DIF190201562105	Adquisiciones	1232 5P LI F DGAP DMET 1 19	AIRBUS SLC, S.A. DE C.V.	SISTEMA DE AGUAS DE LA CIUDAD DE MÉXICO	28,526,695.64	28,526,695.64
1444	DIF190401589406	Servicios	02CD073P0107119	SERVICIOS EN CONSTRUCCIÓN Y FLETES TOVAR, S.A. DE C.V.	ALCALDIA GUSTAVO A. MADERO	15,000,000.00	15,000,000.00
1445	DIF190401589472	Servicios	02CD073P0107119	SERVICIOS EN CONSTRUCCIÓN Y FLETES TOVAR, S.A. DE C.V.	ALCALDIA GUSTAVO A. MADERO	15,000,000.00	15,000,000.00
1446	DIF190401589497	Servicios	02CD073P0107119	SERVICIOS EN CONSTRUCCIÓN Y FLETES TOVAR, S.A. DE C.V.	ALCALDIA GUSTAVO A. MADERO	15,000,000.00	15,000,000.00
1447	DIF190401589526	Servicios	02CD073P0107119	SERVICIOS EN CONSTRUCCIÓN Y FLETES TOVAR, S.A. DE C.V.	ALCALDIA GUSTAVO A. MADERO	15,000,000.00	15,000,000.00
1448	DIF190401589584	Servicios	02CD073P0107119	SERVICIOS EN CONSTRUCCIÓN Y FLETES TOVAR, S.A. DE C.V.	ALCALDIA GUSTAVO A. MADERO	15,000,000.00	15,000,000.00
1449	DIF190401589627	Servicios	02CD073P0107119	SERVICIOS EN CONSTRUCCIÓN Y FLETES TOVAR, S.A. DE C.V.	ALCALDIA GUSTAVO A. MADERO	15,000,000.00	15,000,000.00
1450	DIF190401589646	Servicios	02CD073P0107119	SERVICIOS EN CONSTRUCCIÓN Y FLETES TOVAR, S.A. DE C.V.	ALCALDIA GUSTAVO A. MADERO	15,000,000.00	15,000,000.00
1451	DIF190401589848	Servicios	02CD073P0107119	SERVICIOS EN CONSTRUCCIÓN Y FLETES TOVAR, S.A. DE C.V.	ALCALDIA GUSTAVO A. MADERO	15,000,000.00	15,000,000.00
1452	DIF190201531922	Obra	AC-DGODU-O-018-2019	DISEÑO, CONSTRUCCIÓN Y SERVICIO ARZOC, S.A. DE C.V.	ALCALDIA COYOACÁN	8,649,712.29	8,649,712.29
1453	DIF190201543580	Obra	AMH-DGA-144-2019	ARTE Y DISEÑO EN ARQUITECTURA, S.A. DE C.V.	GOBIERNO DE LA CIUDAD DE MÉXICO	13,997,838.56	13,997,838.56
1454	DIF1904015894842	Servicios	02CD073P0107119	SERVICIOS EN CONSTRUCCIÓN Y FLETES TOVAR, S.A. DE C.V.	ALCALDIA GUSTAVO A. MADERO	15,000,000.00	15,000,000.00
1455	DIF190401589497	Servicios	02CD074P0106119	CLAUDIA DAYANE ISLAS HERNANDEZ	ALCALDIA GUSTAVO A. MADERO	20,000,000.00	24,382,604.98
1456	DIF190401585010	Servicios	02CD074P0106119	CLAUDIA DAYANE ISLAS HERNANDEZ	ALCALDIA GUSTAVO A. MADERO	20,000,000.00	24,382,604.98
1457	DIF190401585108	Servicios	02CD074P0106119	CLAUDIA DAYANE ISLAS HERNANDEZ	ALCALDIA GUSTAVO A. MADERO	20,000,000.00	24,382,604.98
1458	DIF190201541017	Obra	AMC-DGODU-LP-69-19	Goiba Construcciones, S.A. de C.V.	ALCALDIA LA MAGDALENA CONTRERAS	7,709,212.31	7,709,212.31
1459	DIF190401663017	Obra	ATL-LP-068-L-OB-152-19	REMASA RESISTENCIA DE MATERIALES, S.A. DE C.V.	gobierno del distrito federal	8,243,726.40	8,243,726.40
1460	DIF190401588867	Servicios	02CD074P0106119	CLAUDIA DAYANE ISLAS HERNANDEZ	ALCALDIA GUSTAVO A. MADERO	20,000,000.00	24,382,604.98
1461	DIF190401589236	Servicios	02CD074P0106119	CLAUDIA DAYANE ISLAS HERNANDEZ	ALCALDIA GUSTAVO A. MADERO	20,000,000.00	24,382,604.98
1462	DIF190401589343	Servicios	02CD073P0107119	SERVICIOS EN CONSTRUCCIÓN Y FLETES TOVAR, S.A. DE C.V.	ALCALDIA GUSTAVO A. MADERO	15,000,000.00	15,000,000.00
1463	DIF190401589420	Servicios	02CD073P0107119	SERVICIOS EN CONSTRUCCIÓN Y FLETES TOVAR, S.A. DE C.V.	ALCALDIA GUSTAVO A. MADERO	15,000,000.00	15,000,000.00
1464	DIF190401589449	Servicios	02CD073P0107119	SERVICIOS EN CONSTRUCCIÓN Y FLETES TOVAR, S.A. DE C.V.	ALCALDIA GUSTAVO A. MADERO	15,000,000.00	15,000,000.00
1465	DIF190401589450	Servicios	02CD073P0107119	SERVICIOS EN CONSTRUCCIÓN Y FLETES TOVAR, S.A. DE C.V.	ALCALDIA GUSTAVO A. MADERO	15,000,000.00	15,000,000.00

#	FOLIO	TIPO DE OBRA	NUMERO	CONTRATISTA	CONVOCANTE	MONTO	MONTO MODIFICADO
1466	DIF190401589536	Servicios	02CD073P0107119	SERVICIOS EN CONSTRUCCIÓN Y FLETES TOVAR, S.A. DE C.V.	ALCALDÍA GUSTAVO A. MADERO	15,000,000.00	15,000,000.00
1467	DIF190401589610	Servicios	02CD073P0107119	SERVICIOS EN CONSTRUCCIÓN Y FLETES TOVAR, S.A. DE C.V.	ALCALDÍA GUSTAVO A. MADERO	15,000,000.00	15,000,000.00
1468	DIF190401589654	Servicios	02CD073P0107119	SERVICIOS EN CONSTRUCCIÓN Y FLETES TOVAR, S.A. DE C.V.	ALCALDÍA GUSTAVO A. MADERO	15,000,000.00	15,000,000.00
1469	DIF190401674171	Obra	AMC-DGODU-AD-87-19	Grupo Constructor Carson, S. A. de C. V.	ALCALDÍA LA MAGDALENA CONTRERAS	289,000.00	289,000.00
1470	DIF190401674171	Obra	AMC-DGODU-LP-70-19	Construescar Ingenieros Especializados, S. de R.L. de C.V.	ALCALDÍA LA MAGDALENA CONTRERAS	8,462,760.49	8,462,760.49
1471	DIF190401590543	Servicios	02CD074P0106119	CLAUDIA DAYANE ISLAS HERNANDEZ	ALCALDIA GUSTAVO A. MADERO	20,000,000.00	24,382,604.98
1472	DIF190401588362	Servicios	02CD074P0106119	CLAUDIA DAYANE ISLAS HERNANDEZ	ALCALDIA GUSTAVO A. MADERO	20,000,000.00	24,382,604.98
1473	DIF190401584708	Servicios	02CD073P0107119	SERVICIOS EN CONSTRUCCIÓN Y FLETES TOVAR, S.A. DE C.V.	ALCALDÍA GUSTAVO A. MADERO	15,000,000.00	15,000,000.00
1474	DIF190401584827	Servicios	02CD074P0106119	CLAUDIA DAYANE ISLAS HERNANDEZ	ALCALDIA GUSTAVO A. MADERO	20,000,000.00	24,382,604.98
1475	DIF190401584896	Servicios	02CD073P0107119	SERVICIOS EN CONSTRUCCIÓN Y FLETES TOVAR, S.A. DE C.V.	ALCALDÍA GUSTAVO A. MADERO	15,000,000.00	15,000,000.00
1476	DIF190401584937	Servicios	02CD074P0106119	CLAUDIA DAYANE ISLAS HERNANDEZ	ALCALDIA GUSTAVO A. MADERO	20,000,000.00	24,382,604.98
1477	DIF190401585703	Obra	AMC-DGODU-LP-71-19	Pegut Construcciones, S.A. de C.V.	ALCALDÍA LA MAGDALENA CONTRERAS	6,363,878.14	6,363,878.14
1478	DIF190401585703	Obra	AMC-DGODU-AD-88-19	Construcción y Supervisión Dipier, S.A. de C.V.	ALCALDÍA LA MAGDALENA CONTRERAS	197,316.05	197,316.05
1479	DIF190401587949	Servicios	02CD073P0107119	SERVICIOS EN CONSTRUCCIÓN Y FLETES TOVAR, S.A. DE C.V.	ALCALDÍA GUSTAVO A. MADERO	15,000,000.00	15,000,000.00
1480	DIF190401588342	Servicios	02CD074P0106119	CLAUDIA DAYANE ISLAS HERNANDEZ	ALCALDIA GUSTAVO A. MADERO	20,000,000.00	24,382,604.98
1481	DIF190401584961	Servicios	02CD074P0106119	CLAUDIA DAYANE ISLAS HERNANDEZ	ALCALDIA GUSTAVO A. MADERO	20,000,000.00	24,382,604.98
1482	DIF190401588371	Servicios	02CD074P0106119	CLAUDIA DAYANE ISLAS HERNANDEZ	ALCALDIA GUSTAVO A. MADERO	20,000,000.00	24,382,604.98
1483	DIF190401588441	Servicios	02CD074P0106119	CLAUDIA DAYANE ISLAS HERNANDEZ	ALCALDIA GUSTAVO A. MADERO	20,000,000.00	24,382,604.98
1484	DIF190401588683	Servicios	02CD074P0106119	CLAUDIA DAYANE ISLAS HERNANDEZ	ALCALDIA GUSTAVO A. MADERO	20,000,000.00	24,382,604.98
1485	DIF190401588770	Servicios	02CD074P0106119	CLAUDIA DAYANE ISLAS HERNANDEZ	ALCALDIA GUSTAVO A. MADERO	20,000,000.00	24,382,604.98
1486	DIF190401589076	Servicios	02CD074P0106119	CLAUDIA DAYANE ISLAS HERNANDEZ	ALCALDIA GUSTAVO A. MADERO	20,000,000.00	24,382,604.98
1487	DIF190401589112	Servicios	02CD074P0106119	CLAUDIA DAYANE ISLAS HERNANDEZ	ALCALDIA GUSTAVO A. MADERO	20,000,000.00	24,382,604.98
1488	DIF190401589149	Servicios	02CD074P0106119	CLAUDIA DAYANE ISLAS HERNANDEZ	ALCALDIA GUSTAVO A. MADERO	20,000,000.00	24,382,604.98
1489	DIF190401589246	Servicios	02CD073P0107119	SERVICIOS EN CONSTRUCCIÓN Y FLETES TOVAR, S.A. DE C.V.	ALCALDÍA GUSTAVO A. MADERO	15,000,000.00	15,000,000.00
1490	DIF190401589283	Servicios	02CD073P0107119	SERVICIOS EN CONSTRUCCIÓN Y FLETES TOVAR, S.A. DE C.V.	ALCALDÍA GUSTAVO A. MADERO	15,000,000.00	15,000,000.00
1491	DIF190401589403	Servicios	02CD073P0107119	SERVICIOS EN CONSTRUCCIÓN Y FLETES TOVAR, S.A. DE C.V.	ALCALDÍA GUSTAVO A. MADERO	15,000,000.00	15,000,000.00
1492	DIF190401589525	Servicios	02CD073P0107119	SERVICIOS EN CONSTRUCCIÓN Y FLETES TOVAR, S.A. DE C.V.	ALCALDÍA GUSTAVO A. MADERO	15,000,000.00	15,000,000.00
1493	DIF190401589555	Servicios	02CD073P0107119	SERVICIOS EN CONSTRUCCIÓN Y FLETES TOVAR, S.A. DE C.V.	ALCALDÍA GUSTAVO A. MADERO	15,000,000.00	15,000,000.00
1494	DIF190201531828	Obra	AC-DGODU-O-016-2019	MULTIDIVINORT, EXPORTACIONES Y CONSTRUCCIONES, S.A. DE C.V.	ALCALDÍA COYOACÁN	13,502,352.58	13,502,352.58
1495	DIF190401589804	Servicios	02CD073P0107119	SERVICIOS EN CONSTRUCCIÓN Y FLETES TOVAR, S.A. DE C.V.	ALCALDÍA GUSTAVO A. MADERO	15,000,000.00	15,000,000.00
1496	DIF190401589863	Servicios	02CD073P0107119	SERVICIOS EN CONSTRUCCIÓN Y FLETES TOVAR, S.A. DE C.V.	ALCALDÍA GUSTAVO A. MADERO	15,000,000.00	15,000,000.00
1497	DIF190401590544	Servicios	02CD074P0106119	CLAUDIA DAYANE ISLAS HERNANDEZ	ALCALDIA GUSTAVO A. MADERO	20,000,000.00	24,382,604.98
1498	DIF190201539272	Obra	DGODU/LP/OB-004-19	GUAGUANCO, S.A. DE C.V.	GOBIERNO DE LA CIUDAD DE MÉXICO, ALCALDÍA DE TLÁHUAC.	13,865,068.81	13,865,068.81
1499	DIF190401585023	Servicios	02CD073P0107119	SERVICIOS EN CONSTRUCCIÓN Y FLETES TOVAR, S.A. DE C.V.	ALCALDÍA GUSTAVO A. MADERO	15,000,000.00	15,000,000.00
1500	DIF190401585109	Servicios	02CD073P0107119	SERVICIOS EN CONSTRUCCIÓN Y FLETES TOVAR, S.A. DE C.V.	ALCALDÍA GUSTAVO A. MADERO	15,000,000.00	15,000,000.00
1501	DIF190401585431	Obra	AAO-DGODU-AD-L-1-126-19	GRUPO CONSTRUCTOR CARSON, S.A. DE C.V.	GOBIERNO DEL DISTRITO FEDERAL	25,001,944.23	25,001,944.23
1502	DIF190401585816	Obra	AMC-DGODU-LP-69-19	Goiba Construcciones, S.A. de C.V.	ALCALDÍA LA MAGDALENA CONTRERAS	7,709,212.31	7,709,212.31
1503	DIF190401585816	Obra	AMC-DGODU-AD-86-19	Construescar Ingenieros Especializados, S. de R.L. de C.V.	ALCALDÍA LA MAGDALENA CONTRERAS	293,772.62	293,772.62
1504	DIF1904016663317	Obra	ATL-LP-068-L-OB-152-19	REMASA RESISTENCIA DE MATERIALES, S.A. DE C.V.	gobierno del distrito federal	8,243,726.40	8,250,497.81
1505	DIF190401587943	Servicios	02CD074P0106119	CLAUDIA DAYANE ISLAS HERNANDEZ	ALCALDIA GUSTAVO A. MADERO	20,000,000.00	24,382,604.98
1506	DIF190401588375	Servicios	02CD074P0106119	CLAUDIA DAYANE ISLAS HERNANDEZ	ALCALDIA GUSTAVO A. MADERO	20,000,000.00	24,382,604.98
1507	DIF190401588391	Servicios	02CD074P0106119	CLAUDIA DAYANE ISLAS HERNANDEZ	ALCALDIA GUSTAVO A. MADERO	20,000,000.00	24,382,604.98
1508	DIF190401588822	Servicios	02CD073P0107119	SERVICIOS EN CONSTRUCCIÓN Y FLETES TOVAR, S.A. DE C.V.	ALCALDÍA GUSTAVO A. MADERO	15,000,000.00	15,000,000.00
1509	DIF190401589087	Servicios	02CD073P0107119	SERVICIOS EN CONSTRUCCIÓN Y FLETES TOVAR, S.A. DE C.V.	ALCALDÍA GUSTAVO A. MADERO	15,000,000.00	15,000,000.00
1510	DIF190401589119	Servicios	02CD073P0107119	SERVICIOS EN CONSTRUCCIÓN Y FLETES TOVAR, S.A. DE C.V.	ALCALDÍA GUSTAVO A. MADERO	15,000,000.00	15,000,000.00
1511	DIF190401589124	Servicios	02CD073P0107119	SERVICIOS EN CONSTRUCCIÓN Y FLETES TOVAR, S.A. DE C.V.	ALCALDÍA GUSTAVO A. MADERO	15,000,000.00	15,000,000.00
1512	DIF190401589271	Servicios	02CD073P0107119	SERVICIOS EN CONSTRUCCIÓN Y FLETES TOVAR, S.A. DE C.V.	ALCALDÍA GUSTAVO A. MADERO	15,000,000.00	15,000,000.00
1513	DIF190401589292	Servicios	02CD073P0107119	SERVICIOS EN CONSTRUCCIÓN Y FLETES TOVAR, S.A. DE C.V.	ALCALDÍA GUSTAVO A. MADERO	15,000,000.00	15,000,000.00
1514	DIF190401589294	Servicios	02CD073P0107119	SERVICIOS EN CONSTRUCCIÓN Y FLETES TOVAR, S.A. DE C.V.	ALCALDÍA GUSTAVO A. MADERO	15,000,000.00	15,000,000.00
1515	DIF190401589544	Servicios	02CD073P0107119	SERVICIOS EN CONSTRUCCIÓN Y FLETES TOVAR, S.A. DE C.V.	ALCALDÍA GUSTAVO A. MADERO	15,000,000.00	15,000,000.00
1516	DIF190401585122	Servicios	02CD074P0106119	CLAUDIA DAYANE ISLAS HERNANDEZ	ALCALDIA GUSTAVO A. MADERO	20,000,000.00	24,382,604.98
1517	DIF190401585139	Servicios	02CD074P0106119	CLAUDIA DAYANE ISLAS HERNANDEZ	ALCALDIA GUSTAVO A. MADERO	20,000,000.00	24,382,604.98
1518	DIF190401587967	Servicios	02CD074P0106119	CLAUDIA DAYANE ISLAS HERNANDEZ	ALCALDIA GUSTAVO A. MADERO	20,000,000.00	24,382,604.98
1519	DIF190401588029	Servicios	02CD074P0106119	CLAUDIA DAYANE ISLAS HERNANDEZ	ALCALDIA GUSTAVO A. MADERO	20,000,000.00	24,382,604.98
1520	DIF190401589602	Servicios	02CD073P0107119	SERVICIOS EN CONSTRUCCIÓN Y FLETES TOVAR, S.A. DE C.V.	ALCALDÍA GUSTAVO A. MADERO	15,000,000.00	15,000,000.00
1521	DIF190401589630	Servicios	02CD073P0107119	SERVICIOS EN CONSTRUCCIÓN Y FLETES TOVAR, S.A. DE C.V.	ALCALDÍA GUSTAVO A. MADERO	15,000,000.00	15,000,000.00
1522	DIF190401588039	Servicios	02CD073P0107119	SERVICIOS EN CONSTRUCCIÓN Y FLETES TOVAR, S.A. DE C.V.	ALCALDÍA GUSTAVO A. MADERO	15,000,000.00	15,000,000.00
1523	DIF190401588363	Servicios	02CD074P0106119	CLAUDIA DAYANE ISLAS HERNANDEZ	ALCALDIA GUSTAVO A. MADERO	20,000,000.00	24,382,604.98
1524	DIF190401588490	Servicios	02CD073P0107119	SERVICIOS EN CONSTRUCCIÓN Y FLETES TOVAR, S.A. DE C.V.	ALCALDÍA GUSTAVO A. MADERO	15,000,000.00	15,000,000.00
1525	DIF190401588757	Servicios	02CD073P0107119	SERVICIOS EN CONSTRUCCIÓN Y FLETES TOVAR, S.A. DE C.V.	ALCALDÍA GUSTAVO A. MADERO	15,000,000.00	15,000,000.00

#	FOLIO	TIPO DE OBRA	NUMERO	CONTRATISTA	CONVOCANTE	MONTO	MONTO MODIFICADO
1526	DIF190401588873	Servicios	02CD074P0106119	CLAUDIA DAYANE ISLAS HERNANDEZ	ALCALDIA GUSTAVO A. MADERO	20,000,000.00	24,382,604.98
1527	DIF190401588897	Servicios	02CD074P0106119	CLAUDIA DAYANE ISLAS HERNANDEZ	ALCALDIA GUSTAVO A. MADERO	20,000,000.00	24,382,604.98
1528	DIF190401589136	Servicios	02CD073P0107119	SERVICIOS EN CONSTRUCCIÓN Y FLETES TOVAR, S.A. DE C.V.	ALCALDÍA GUSTAVO A. MADERO	15,000,000.00	15,000,000.00
1529	DIF190401589245	Servicios	02CD074P0106119	CLAUDIA DAYANE ISLAS HERNANDEZ	ALCALDIA GUSTAVO A. MADERO	20,000,000.00	24,382,604.98
1530	DIF190401589270	Servicios	02CD073P0107119	SERVICIOS EN CONSTRUCCIÓN Y FLETES TOVAR, S.A. DE C.V.	ALCALDÍA GUSTAVO A. MADERO	15,000,000.00	15,000,000.00
1531	DIF190401589281	Servicios	02CD073P0107119	SERVICIOS EN CONSTRUCCIÓN Y FLETES TOVAR, S.A. DE C.V.	ALCALDÍA GUSTAVO A. MADERO	15,000,000.00	15,000,000.00
1532	DIF190401589289	Servicios	02CD073P0107119	SERVICIOS EN CONSTRUCCIÓN Y FLETES TOVAR, S.A. DE C.V.	ALCALDIA GUSTAVO A. MADERO	15,000,000.00	15,000,000.00
1533	DIF190401584847	Servicios	02CD074P0106119	CLAUDIA DAYANE ISLAS HERNANDEZ	ALCALDIA GUSTAVO A. MADERO	20,000,000.00	24,382,604.98
1534	DIF190401584926	Servicios	02CD074P0106119	CLAUDIA DAYANE ISLAS HERNANDEZ	ALCALDIA GUSTAVO A. MADERO	20,000,000.00	24,382,604.98
1535	DIF190401584970	Servicios	02CD074P0106119	CLAUDIA DAYANE ISLAS HERNANDEZ	ALCALDIA GUSTAVO A. MADERO	20,000,000.00	24,382,604.98
1536	DIF190401584995	Servicios	02CD074P0106119	CLAUDIA DAYANE ISLAS HERNANDEZ	ALCALDIA GUSTAVO A. MADERO	20,000,000.00	24,382,604.98
1537	DIF190401585003	Servicios	02CD073P0107119	SERVICIOS EN CONSTRUCCIÓN Y FLETES TOVAR, S.A. DE C.V.	ALCALDÍA GUSTAVO A. MADERO	15,000,000.00	15,000,000.00
1538	DIF190401585099	Servicios	02CD074P0106119	CLAUDIA DAYANE ISLAS HERNANDEZ	ALCALDIA GUSTAVO A. MADERO	20,000,000.00	24,382,604.98
1539	DIF190401585113	Servicios	02CD074P0106119	CLAUDIA DAYANE ISLAS HERNANDEZ	ALCALDIA GUSTAVO A. MADERO	20,000,000.00	24,382,604.98
1540	DIF190401585280	Obra	AAO-DGODU-AD-L-1-126-19	GRUPO CONSTRUCTOR CARSON, S.A. DE C.V.	GOBIERNO DEL DISTRITO FEDERAL	25,001,944.23	25,001,944.23
1541	DIF190401588298	Servicios	02CD073P0107119	SERVICIOS EN CONSTRUCCIÓN Y FLETES TOVAR, S.A. DE C.V.	ALCALDÍA GUSTAVO A. MADERO	15,000,000.00	15,000,000.00
1542	DIF190401588439	Servicios	02CD074P0106119	CLAUDIA DAYANE ISLAS HERNANDEZ	ALCALDIA GUSTAVO A. MADERO	20,000,000.00	24,382,604.98
1543	DIF190401589325	Servicios	02CD073P0107119	SERVICIOS EN CONSTRUCCIÓN Y FLETES TOVAR, S.A. DE C.V.	ALCALDÍA GUSTAVO A. MADERO	15,000,000.00	15,000,000.00
1544	DIF190401589425	Servicios	02CD073P0107119	SERVICIOS EN CONSTRUCCIÓN Y FLETES TOVAR, S.A. DE C.V.	ALCALDÍA GUSTAVO A. MADERO	15,000,000.00	15,000,000.00
1545	DIF190401589528	Servicios	02CD073P0107119	SERVICIOS EN CONSTRUCCIÓN Y FLETES TOVAR, S.A. DE C.V.	ALCALDÍA GUSTAVO A. MADERO	15,000,000.00	15,000,000.00
1546	DIF190401589595	Servicios	02CD073P0107119	SERVICIOS EN CONSTRUCCIÓN Y FLETES TOVAR, S.A. DE C.V.	ALCALDÍA GUSTAVO A. MADERO	15,000,000.00	15,000,000.00
1547	DIF190401589638	Servicios	02CD073P0107119	SERVICIOS EN CONSTRUCCIÓN Y FLETES TOVAR, S.A. DE C.V.	ALCALDÍA GUSTAVO A. MADERO	15,000,000.00	15,000,000.00
1548	DIF190401589861	Servicios	02CD073P0107119	SERVICIOS EN CONSTRUCCIÓN Y FLETES TOVAR, S.A. DE C.V.	ALCALDÍA GUSTAVO A. MADERO	15,000,000.00	15,000,000.00
1549	DIF190401588835	Servicios	02CD074P0106119	CLAUDIA DAYANE ISLAS HERNANDEZ	ALCALDIA GUSTAVO A. MADERO	20,000,000.00	24,382,604.98
1550	DIF190401589027	Servicios	02CD074P0106119	CLAUDIA DAYANE ISLAS HERNANDEZ	ALCALDIA GUSTAVO A. MADERO	20,000,000.00	24,382,604.98
1551	DIF190401589059	Servicios	02CD074P0106119	CLAUDIA DAYANE ISLAS HERNANDEZ	ALCALDIA GUSTAVO A. MADERO	20,000,000.00	24,382,604.98
1552	DIF190401589155	Servicios	02CD074P0106119	CLAUDIA DAYANE ISLAS HERNANDEZ	ALCALDIA GUSTAVO A. MADERO	20,000,000.00	24,382,604.98
1553	DIF190401589171	Servicios	02CD074P0106119	CLAUDIA DAYANE ISLAS HERNANDEZ	ALCALDIA GUSTAVO A. MADERO	20,000,000.00	24,382,604.98
1554	DIF190401589199	Servicios	02CD073P0107119	SERVICIOS EN CONSTRUCCIÓN Y FLETES TOVAR, S.A. DE C.V.	ALCALDÍA GUSTAVO A. MADERO	15,000,000.00	15,000,000.00
1555	DIF190401589224	Servicios	02CD074P0106119	CLAUDIA DAYANE ISLAS HERNANDEZ	ALCALDIA GUSTAVO A. MADERO	20,000,000.00	24,382,604.98
1556	DIF190401589505	Servicios	02CD073P0107119	SERVICIOS EN CONSTRUCCIÓN Y FLETES TOVAR, S.A. DE C.V.	ALCALDÍA GUSTAVO A. MADERO	15,000,000.00	15,000,000.00
1557	DIF190401589583	Servicios	02CD073P0107119	SERVICIOS EN CONSTRUCCIÓN Y FLETES TOVAR, S.A. DE C.V.	ALCALDÍA GUSTAVO A. MADERO	15,000,000.00	15,000,000.00
1558	DIF190401589620	Servicios	02CD073P0107119	SERVICIOS EN CONSTRUCCIÓN Y FLETES TOVAR, S.A. DE C.V.	ALCALDÍA GUSTAVO A. MADERO	15,000,000.00	15,000,000.00
1559	DIF190401589631	Servicios	02CD073P0107119	SERVICIOS EN CONSTRUCCIÓN Y FLETES TOVAR, S.A. DE C.V.	ALCALDÍA GUSTAVO A. MADERO	15,000,000.00	15,000,000.00
1560	DIF190401663385	Obra	ATL-LP-068-L-OB-152-19	REMAS RESISTENCIA DE MATERIALES, S.A. DE C.V.	gobierno del distrito federal	8,243,726.40	8,250,497.81
1561	DIF190401590648	Obra	AC-DGODU-O-016-2019	MULTIDIVINORT, EXPORTACIONES Y CONSTRUCCIONES, S.A. DE C.V.	ALCALDÍA COYOACÁN	13,502,352.58	13,502,352.58
1562	DIF190401691293	Obra	AMC-DGODU-AD-112-19	Eduardo García Torres, Persona Física, con Actividad Empresarial.	ALCALDÍA LA MAGDALENA CONTRERAS	555,000.00	555,000.00
1563	DIF190401691293	Obra	AMC-DGODU-AD-113-19	Cobaypa, S.A. de C.V.	ALCALDÍA LA MAGDALENA CONTRERAS	610,000.00	610,000.00
1564	DIF190401691293	Obra	AMC-DGODU-AD-114-19	Grupo Efem, S.A. de C.V.	ALCALDÍA LA MAGDALENA CONTRERAS	2,705,000.00	2,705,000.00
1565	DIF190201532046	Obra	AC-DGODU-O-016-2019	MULTIDIVINORT, EXPORTACIONES Y CONSTRUCCIONES, S.A. DE C.V.	ALCALDÍA COYOACÁN	13,502,352.58	13,502,352.58
1566	DIF190401588500	Servicios	02CD073P0107119	SERVICIOS EN CONSTRUCCIÓN Y FLETES TOVAR, S.A. DE C.V.	ALCALDÍA GUSTAVO A. MADERO	15,000,000.00	15,000,000.00
1567	DIF190401656196	Obra	XO-DGODU-L-OP-LP-035-19	FORZA ECOSISTEMAS S.A. DE C.V.	GOBIERNO DE LA CIUDAD DE MEXICO/ALCALDIA XOCHIMILCO	19,715,921.54	19,715,921.54
1568	DIF190201532050	Obra	AC-DGODU-O-016-2019	MULTIDIVINORT, EXPORTACIONES Y CONSTRUCCIONES, S.A. DE C.V.	ALCALDÍA COYOACÁN	13,502,352.58	13,502,352.58
1569	DIF190401584852	Servicios	02CD074P0106119	CLAUDIA DAYANE ISLAS HERNANDEZ	ALCALDIA GUSTAVO A. MADERO	20,000,000.00	24,382,604.98
1570	DIF190401584888	Servicios	02CD074P0106119	CLAUDIA DAYANE ISLAS HERNANDEZ	ALCALDIA GUSTAVO A. MADERO	20,000,000.00	24,382,604.98
1571	DIF190401584966	Servicios	02CD074P0106119	CLAUDIA DAYANE ISLAS HERNANDEZ	ALCALDIA GUSTAVO A. MADERO	20,000,000.00	24,382,604.98
1572	DIF190401585038	Servicios	02CD074P0106119	CLAUDIA DAYANE ISLAS HERNANDEZ	ALCALDIA GUSTAVO A. MADERO	20,000,000.00	24,382,604.98
1573	DIF190401585841	Obra	AMC-DGODU-AD-86-19	Constreucar Ingenieros Especializados, S. de R.L. de C.V.	ALCALDÍA LA MAGDALENA CONTRERAS	293,772.62	293,772.62
1574	DIF190401585841	Obra	AMC-DGODU-LP-69-19	Goiba Construcciones, S.A. de C.V.	ALCALDÍA LA MAGDALENA CONTRERAS	7,709,212.31	7,709,212.31
1575	DIF190401587962	Servicios	02CD073P0107119	SERVICIOS EN CONSTRUCCIÓN Y FLETES TOVAR, S.A. DE C.V.	ALCALDIA GUSTAVO A. MADERO	15,000,000.00	15,000,000.00
1576	DIF190401588459	Servicios	02CD073P0107119	SERVICIOS EN CONSTRUCCIÓN Y FLETES TOVAR, S.A. DE C.V.	ALCALDÍA GUSTAVO A. MADERO	15,000,000.00	15,000,000.00
1577	DIF190401588526	Servicios	02CD073P0107119	SERVICIOS EN CONSTRUCCIÓN Y FLETES TOVAR, S.A. DE C.V.	ALCALDÍA GUSTAVO A. MADERO	15,000,000.00	15,000,000.00
1578	DIF190401663058	Obra	ATL-LP-068-L-OB-152-19	REMAS RESISTENCIA DE MATERIALES, S.A. DE C.V.	gobierno del distrito federal	8,243,726.40	8,250,497.81
1579	DIF190401584935	Servicios	02CD074P0106119	CLAUDIA DAYANE ISLAS HERNANDEZ	ALCALDIA GUSTAVO A. MADERO	20,000,000.00	24,382,604.98
1580	DIF190401584994	Servicios	02CD074P0106119	CLAUDIA DAYANE ISLAS HERNANDEZ	ALCALDIA GUSTAVO A. MADERO	20,000,000.00	24,382,604.98
1581	DIF190401588293	Servicios	02CD074P0106119	CLAUDIA DAYANE ISLAS HERNANDEZ	ALCALDIA GUSTAVO A. MADERO	20,000,000.00	24,382,604.98
1582	DIF190401588307	Servicios	02CD074P0106119	CLAUDIA DAYANE ISLAS HERNANDEZ	ALCALDIA GUSTAVO A. MADERO	20,000,000.00	24,382,604.98
1583	DIF190401588348	Servicios	02CD074P0106119	CLAUDIA DAYANE ISLAS HERNANDEZ	ALCALDIA GUSTAVO A. MADERO	20,000,000.00	24,382,604.98
1584	DIF190401588395	Servicios	02CD074P0106119	CLAUDIA DAYANE ISLAS HERNANDEZ	ALCALDIA GUSTAVO A. MADERO	20,000,000.00	24,382,604.98
1585	DIF190401588588	Servicios	02CD073P0107119	SERVICIOS EN CONSTRUCCIÓN Y FLETES TOVAR, S.A. DE C.V.	ALCALDÍA GUSTAVO A. MADERO	15,000,000.00	15,000,000.00

#	FOLIO	TIPO DE OBRA	NUMERO	CONTRATISTA	CONVOCANTE	MONTO	MONTO MODIFICADO
1586	DIF190401588724	Servicios	02CD074P0106119	CLAUDIA DAYANE ISLAS HERNANDEZ	ALCALDIA GUSTAVO A. MADERO	20,000,000.00	24,382,604.98
1587	DIF190401588729	Servicios	02CD073P0107119	SERVICIOS EN CONSTRUCCIÓN Y FLETES TOVAR, S.A. DE C.V.	ALCALDIA GUSTAVO A. MADERO	15,000,000.00	15,000,000.00
1588	DIF190401588984	Servicios	02CD074P0106119	CLAUDIA DAYANE ISLAS HERNANDEZ	ALCALDIA GUSTAVO A. MADERO	20,000,000.00	24,382,604.98
1589	DIF190401589035	Servicios	02CD073P0107119	SERVICIOS EN CONSTRUCCIÓN Y FLETES TOVAR, S.A. DE C.V.	ALCALDIA GUSTAVO A. MADERO	15,000,000.00	15,000,000.00
1590	DIF190401589052	Servicios	02CD074P0106119	CLAUDIA DAYANE ISLAS HERNANDEZ	ALCALDIA GUSTAVO A. MADERO	20,000,000.00	24,382,604.98
1591	DIF190401589165	Servicios	02CD073P0107119	SERVICIOS EN CONSTRUCCIÓN Y FLETES TOVAR, S.A. DE C.V.	ALCALDIA GUSTAVO A. MADERO	15,000,000.00	15,000,000.00
1592	DIF190401589189	Servicios	02CD073P0107119	SERVICIOS EN CONSTRUCCIÓN Y FLETES TOVAR, S.A. DE C.V.	ALCALDIA GUSTAVO A. MADERO	15,000,000.00	15,000,000.00
1593	DIF190401589214	Servicios	02CD073P0107119	SERVICIOS EN CONSTRUCCIÓN Y FLETES TOVAR, S.A. DE C.V.	ALCALDIA GUSTAVO A. MADERO	15,000,000.00	15,000,000.00
1594	DIF190401589251	Servicios	02CD074P0106119	CLAUDIA DAYANE ISLAS HERNANDEZ	ALCALDIA GUSTAVO A. MADERO	20,000,000.00	24,382,604.98
1595	DIF190401589317	Servicios	02CD073P0107119	SERVICIOS EN CONSTRUCCIÓN Y FLETES TOVAR, S.A. DE C.V.	ALCALDIA GUSTAVO A. MADERO	15,000,000.00	15,000,000.00
1596	DIF190401589355	Servicios	02CD073P0107119	SERVICIOS EN CONSTRUCCIÓN Y FLETES TOVAR, S.A. DE C.V.	ALCALDIA GUSTAVO A. MADERO	15,000,000.00	15,000,000.00
1597	DIF190401589470	Servicios	02CD073P0107119	SERVICIOS EN CONSTRUCCIÓN Y FLETES TOVAR, S.A. DE C.V.	ALCALDIA GUSTAVO A. MADERO	15,000,000.00	15,000,000.00
1598	DIF190401589510	Servicios	02CD073P0107119	SERVICIOS EN CONSTRUCCIÓN Y FLETES TOVAR, S.A. DE C.V.	ALCALDIA GUSTAVO A. MADERO	15,000,000.00	15,000,000.00
1599	DIF190401589557	Servicios	02CD073P0107119	SERVICIOS EN CONSTRUCCIÓN Y FLETES TOVAR, S.A. DE C.V.	ALCALDIA GUSTAVO A. MADERO	15,000,000.00	15,000,000.00
1600	DIF190401589594	Servicios	02CD073P0107119	SERVICIOS EN CONSTRUCCIÓN Y FLETES TOVAR, S.A. DE C.V.	ALCALDIA GUSTAVO A. MADERO	15,000,000.00	15,000,000.00
1601	DIF190401584823	Servicios	02CD074P0106119	CLAUDIA DAYANE ISLAS HERNANDEZ	ALCALDIA GUSTAVO A. MADERO	20,000,000.00	24,382,604.98
1602	DIF190401584878	Servicios	02CD074P0106119	CLAUDIA DAYANE ISLAS HERNANDEZ	ALCALDIA GUSTAVO A. MADERO	20,000,000.00	24,382,604.98
1603	DIF190401584943	Servicios	02CD073P0107119	SERVICIOS EN CONSTRUCCIÓN Y FLETES TOVAR, S.A. DE C.V.	ALCALDIA GUSTAVO A. MADERO	15,000,000.00	15,000,000.00
1604	DIF190401584986	Servicios	02CD074P0106119	CLAUDIA DAYANE ISLAS HERNANDEZ	ALCALDIA GUSTAVO A. MADERO	20,000,000.00	24,382,604.98
1605	DIF190401585025	Servicios	02CD074P0106119	CLAUDIA DAYANE ISLAS HERNANDEZ	ALCALDIA GUSTAVO A. MADERO	20,000,000.00	24,382,604.98
1606	DIF190401585096	Servicios	02CD074P0106119	CLAUDIA DAYANE ISLAS HERNANDEZ	ALCALDIA GUSTAVO A. MADERO	20,000,000.00	24,382,604.98
1607	DIF190401585137	Servicios	02CD074P0106119	CLAUDIA DAYANE ISLAS HERNANDEZ	ALCALDIA GUSTAVO A. MADERO	20,000,000.00	24,382,604.98
1608	DIF190401585822	Obra	AMC-DGODU-AD-88-19	Construcción y Supervisión Diper, S.A. de C.V.	ALCALDIA LA MAGDALENA CONTRERAS	197,316.05	197,316.05
1609	DIF190401585822	Obra	AMC-DGODU-LP-71-19	Pegut Construcciones, S.A. de C.V.	ALCALDIA LA MAGDALENA CONTRERAS	6,363,878.14	6,363,878.14
1610	DIF190401587960	Servicios	02CD074P0106119	CLAUDIA DAYANE ISLAS HERNANDEZ	ALCALDIA GUSTAVO A. MADERO	20,000,000.00	24,382,604.98
1611	DIF190401588026	Servicios	02CD074P0106119	CLAUDIA DAYANE ISLAS HERNANDEZ	ALCALDIA GUSTAVO A. MADERO	20,000,000.00	24,382,604.98
1612	DIF190401588276	Servicios	02CD073P0107119	SERVICIOS EN CONSTRUCCIÓN Y FLETES TOVAR, S.A. DE C.V.	ALCALDIA GUSTAVO A. MADERO	15,000,000.00	15,000,000.00
1613	DIF190401588351	Servicios	02CD074P0106119	CLAUDIA DAYANE ISLAS HERNANDEZ	ALCALDIA GUSTAVO A. MADERO	20,000,000.00	24,382,604.98
1614	DIF190401588372	Servicios	02CD074P0106119	CLAUDIA DAYANE ISLAS HERNANDEZ	ALCALDIA GUSTAVO A. MADERO	20,000,000.00	24,382,604.98
1615	DIF190401588483	Servicios	02CD073P0107119	SERVICIOS EN CONSTRUCCIÓN Y FLETES TOVAR, S.A. DE C.V.	ALCALDIA GUSTAVO A. MADERO	15,000,000.00	15,000,000.00
1616	DIF190401588527	Servicios	02CD073P0107119	SERVICIOS EN CONSTRUCCIÓN Y FLETES TOVAR, S.A. DE C.V.	ALCALDIA GUSTAVO A. MADERO	15,000,000.00	15,000,000.00
1617	DIF190401588816	Servicios	02CD074P0106119	CLAUDIA DAYANE ISLAS HERNANDEZ	ALCALDIA GUSTAVO A. MADERO	20,000,000.00	24,382,604.98
1618	DIF190401589090	Servicios	02CD073P0107119	SERVICIOS EN CONSTRUCCIÓN Y FLETES TOVAR, S.A. DE C.V.	ALCALDIA GUSTAVO A. MADERO	15,000,000.00	15,000,000.00
1619	DIF190401589139	Servicios	02CD074P0106119	CLAUDIA DAYANE ISLAS HERNANDEZ	ALCALDIA GUSTAVO A. MADERO	20,000,000.00	24,382,604.98
1620	DIF190401589173	Servicios	02CD074P0106119	CLAUDIA DAYANE ISLAS HERNANDEZ	ALCALDIA GUSTAVO A. MADERO	20,000,000.00	24,382,604.98
1621	DIF190401589178	Servicios	02CD073P0107119	SERVICIOS EN CONSTRUCCIÓN Y FLETES TOVAR, S.A. DE C.V.	ALCALDIA GUSTAVO A. MADERO	15,000,000.00	15,000,000.00
1622	DIF190401589193	Servicios	02CD073P0107119	SERVICIOS EN CONSTRUCCIÓN Y FLETES TOVAR, S.A. DE C.V.	ALCALDIA GUSTAVO A. MADERO	15,000,000.00	15,000,000.00
1623	DIF190401589213	Servicios	02CD073P0107119	SERVICIOS EN CONSTRUCCIÓN Y FLETES TOVAR, S.A. DE C.V.	ALCALDIA GUSTAVO A. MADERO	15,000,000.00	15,000,000.00
1624	DIF190401589244	Servicios	02CD074P0106119	CLAUDIA DAYANE ISLAS HERNANDEZ	ALCALDIA GUSTAVO A. MADERO	20,000,000.00	24,382,604.98
1625	DIF190401589279	Servicios	02CD073P0107119	SERVICIOS EN CONSTRUCCIÓN Y FLETES TOVAR, S.A. DE C.V.	ALCALDIA GUSTAVO A. MADERO	15,000,000.00	15,000,000.00
1626	DIF190401589356	Servicios	02CD073P0107119	SERVICIOS EN CONSTRUCCIÓN Y FLETES TOVAR, S.A. DE C.V.	ALCALDIA GUSTAVO A. MADERO	15,000,000.00	15,000,000.00
1627	DIF190401589423	Servicios	02CD073P0107119	SERVICIOS EN CONSTRUCCIÓN Y FLETES TOVAR, S.A. DE C.V.	ALCALDIA GUSTAVO A. MADERO	15,000,000.00	15,000,000.00
1628	DIF190401589446	Servicios	02CD073P0107119	SERVICIOS EN CONSTRUCCIÓN Y FLETES TOVAR, S.A. DE C.V.	ALCALDIA GUSTAVO A. MADERO	15,000,000.00	15,000,000.00
1629	DIF190401589519	Servicios	02CD073P0107119	SERVICIOS EN CONSTRUCCIÓN Y FLETES TOVAR, S.A. DE C.V.	ALCALDIA GUSTAVO A. MADERO	15,000,000.00	15,000,000.00
1630	DIF190401589554	Servicios	02CD073P0107119	SERVICIOS EN CONSTRUCCIÓN Y FLETES TOVAR, S.A. DE C.V.	ALCALDIA GUSTAVO A. MADERO	15,000,000.00	15,000,000.00
1631	DIF190401590549	Servicios	02CD074P0106119	CLAUDIA DAYANE ISLAS HERNANDEZ	ALCALDIA GUSTAVO A. MADERO	20,000,000.00	24,382,604.98





GOBIERNO DE LA  
CIUDAD DE MÉXICO

SECRETARÍA DE ADMINISTRACIÓN Y FINANZAS  
SUBSECRETARÍA DE EGRESOS

# DESTINO DEL GASTO (AVANCES FÍSICOS)

#	FOLIO	CICLO	TRIMESTRE DE AVANCE	UNIDAD DE MEDIDA	META ORIGINAL	META MODIFICADA	AVANCE	PORCENTAJE
1	DIF16160200697118	2020	2	Metros Cuadrados	1	40	40	100
2	DIF16160300759205	2020	2	Otros	1	0	0	0
3	DIF16160300758959	2020	2	Otros	1	0	0	0
4	DIF18180201089247	2020	2	Piezas	1	1	1	100
5	DIF18180101073538	2020	2	Vehículos	1	1	1	100
6	DIF18180101073482	2020	2	Otros	1	1	1	100
7	DIF18180101073490	2020	2	Otros	1	1	1	100
8	DIF16160300759110	2020	2	Otros	1	0	0	0
9	DIF00160300759264	2020	2	Otros	1	1	1	100
10	DIF16160300759005	2020	2	Otros	1	0	0	0
11	DIF16160300759016	2020	2	Otros	1	0	0	0
12	DIF16160300757391	2020	2	Otros	1	0	0	0
13	DIF16160200697129	2020	2	Otros	1	1	1	100
14	DIF18180101073505	2020	2	Otros	1	1	1	100
15	DIF15160300759254	2020	2	Otros	1	0	0	0
16	DIF16160200702588	2020	2	Otros	1	1	1	100
17	DIF16160300758963	2020	2	Otros	1	0	0	0
18	DIF18180101073486	2020	2	Metros Cuadrados	1	1	1	100
19	DIF18180101068806	2020	2	Metros	1	0	0	0
20	DIF18180101058010	2020	2	Otros	1	1	1	100
21	DIF18180201089245	2020	2	Piezas	1	1	1	100
22	DIF00160200718799	2020	2	Otros	1	0	0	0
23	DIF17170401041265	2020	2	Metros Cuadrados	1	1	1	100
24	DIF00160300759267	2020	2	Otros	1	1	1	100
25	DIF16160300759023	2020	2	Otros	1	0	0	0
26	DIF16160300758935	2020	2	Otros	1	0	0	0
27	DIF16160300759220	2020	2	Otros	1	0	0	0
28	DIF00170300914730	2020	2	Otros	1	1	1	100
29	DIF18180101073517	2020	2	Otros	1	1	1	100
30	DIF18180101073532	2020	2	Maquinaria y equipo	1	1	1	100
31	DIF17170401041318	2020	2	Metros Cuadrados	1	1	1	100
32	DIF16160300759024	2020	2	Otros	1	0	0	0
33	DIF18180201089243	2020	2	Metros Cuadrados	1	1	1	100
34	DIF18180201089251	2020	2	Piezas	1	1	1	100
35	DIF18180101073528	2020	2	Maquinaria y equipo	1	1	1	100
36	DIF18180101073536	2020	2	Metros Cuadrados	1	1	1	100
37	DIF17170401041394	2020	2	Metros Cuadrados	1	1	1	100
38	DIF16160200686243	2020	2	Otros	1	1	1	100
39	DIF18180201089248	2020	2	Piezas	1	1	1	100
40	DIF16160200713530	2020	2	Estudio de preinversión	1	0	0	0
41	DIF18180101069751	2020	2	Kilómetro	1	1	1	100
42	DIF16160300759209	2020	2	Otros	1	0	0	0
43	DIF16160200691665	2020	2	Otros	1	1	1	100
44	DIF00160300759259	2020	2	Otros	1	1	1	100
45	DIF00160300759260	2020	2	Otros	1	1	1	100
46	DIF16160300759206	2020	2	Otros	1	0	0	0
47	DIF18180201089473	2020	2	Otros	1	1	1	100
48	DIF18180201089227	2020	2	Metros Cuadrados	1	1	1	100
49	DIF18180101073499	2020	2	Luminaria	1	1	1	100
50	DIF16160300758969	2020	2	Otros	1	0	0	0
51	DIF18180101073510	2020	2	Otros	1	1	1	100
52	DIF16160200653558	2020	2	Metros Cuadrados	1	0	0	0
53	DIF16160300759194	2020	2	Otros	1	0	0	0
54	DIF17170200858096	2020	2	Metros Cuadrados	1	100	1	1
55	DIF18180201089226	2020	2	Otros	1	1	1	100
56	DIF18180201089240	2020	2	Metros Cuadrados	1	1	1	100
57	DIF00160300759263	2020	2	Otros	1	1	1	100
58	DIF16160300758968	2020	2	Otros	1	0	0	0
59	DIF18180201089241	2020	2	Piezas	1	1	1	100
60	DIF18180101068801	2020	2	Otros	1	0	0	0
61	DIF18180101068819	2020	2	Otros	1	0	0	0
62	DIF16160300759224	2020	2	Otros	1	0	0	0
63	DIF16160300759100	2020	2	Otros	1	0	0	0
64	DIF18180101068455	2020	2	Otros	1	660000	0	0
65	DIF18180101073550	2020	2	Otros	1	1	1	100
66	DIF18180201089237	2020	2	Piezas	1	1	1	100
67	DIF18180201089230	2020	2	Piezas	1	1	1	100
68	DIF16160200686242	2020	2	Otros	1	1	1	100
69	DIF16160200708221	2020	2	Otros	1	1	1	100

#	FOLIO	CICLO	TRIMESTRE DE AVANCE	UNIDAD DE MEDIDA	META ORIGINAL	META MODIFICADA	AVANCE	PORCENTAJE
70	DIF16160200702587	2020	2	Piezas	1	1	1	100
71	DIF16160300759109	2020	2	Otros	1	0	0	0
72	DIF16160300759000	2020	2	Otros	1	1	1	100
73	DIF16160300759191	2020	2	Otros	1	0	0	0
74	DIF18180201089238	2020	2	Metros Cuadrados	1	1	1	100
75	DIF16160200697128	2020	2	Metros Cuadrados	1	1	1	100
76	DIF16160300758965	2020	2	Otros	1	0	0	0
77	DIF16160300759113	2020	2	Otros	1	0	0	0
78	DIF00160300759266	2020	2	Otros	1	1	1	100
79	DIF16160300759219	2020	2	Otros	1	0	0	0
80	DIF18180201089229	2020	2	Piezas	1	1	1	100
81	DIF18180201089242	2020	2	Metros Cuadrados	1	1	1	100
82	DIF16160300759173	2020	2	Otros	1	0	0	0
83	DIF16160300759174	2020	2	Otros	1	0	0	0
84	DIF16160300759103	2020	2	Otros	1	0	0	0
85	DIF16160300758966	2020	2	Otros	1	0	0	0
86	DIF18180101068740	2020	2	Piezas	1	0	0	0
87	DIF00160200686235	2020	2	Otros	1	0	0	0
88	DIF00160300759261	2020	2	Otros	1	1	1	100
89	DIF14160300759253	2020	2	Otros	1	0	0	0
90	DIF18180101068570	2020	2	Otros	1	0	0	0
91	DIF18180201089249	2020	2	Metros Cuadrados	1	1	1	100
92	DIF16160300759112	2020	2	Otros	1	0	0	0
93	DIF18180101068766	2020	2	Otros	1	0	0	0
94	DIF16160200713483	2020	2	Metros Cuadrados	1	1	1	100
95	DIF00160300759262	2020	2	Otros	1	1	1	100
96	DIF00160300759265	2020	2	Otros	1	1	1	100
97	DIF16160300759223	2020	2	Otros	1	0	0	0
98	DIF16160200697171	2020	2	Otros	1	1	1	100
99	DIF17170401041467	2020	2	Metros Cuadrados	1	1	1	100
100	DIF16160300759221	2020	2	Otros	1	0	0	0
101	DIF18180101073523	2020	2	Metros Cuadrados	1	1	1	100
102	DIF18180201089234	2020	2	Metros Cuadrados	1	1	1	100
103	DIF16160300759192	2020	2	Otros	1	0	0	0
104	DIF180401402317	2020	2	Otros	10	0	0	0
105	DIF16160300758962	2020	2	Otros	1	0	0	0
106	DIF16160300759210	2020	2	Otros	1	0	0	0
107	DIF17170401041639	2020	2	Metros Cuadrados	1	1	1	100
108	DIF18180101073545	2020	2	Metros Cuadrados	1	1	1	100
109	DIF180401402305	2020	2	Otros	26	0	0	0
110	DIF16160200708217	2020	2	Otros	1	1	1	100
111	DIF180401402312	2020	2	Otros	6	0	0	0
112	DIF180401402329	2020	2	Otros	6	0	0	0
113	DIF16160300759171	2020	2	Otros	1	0	0	0
114	DIF16160300759217	2020	2	Otros	1	0	0	0
115	DIF180401402350	2020	2	Otros	3	0	0	0
116	DIF180401402347	2020	2	Otros	22	0	0	0
117	DIF18180101068582	2020	2	Otros	1	11	0	0
118	DIF18180201089231	2020	2	Piezas	1	1	1	100
119	DIF180401402371	2020	2	Otros	1	0	0	0
120	DIF180401402373	2020	2	Otros	2	0	0	0
121	DIF18180101075895	2020	2	Metros	1	120	120	100
122	DIF180401402365	2020	2	Otros	10	0	0	0
123	DIF180401402366	2020	2	Otros	1	0	0	0
124	DIF180401402369	2020	2	Otros	20	0	0	0
125	DIF16160200691696	2020	2	Otros	1	1	1	100
126	DIF18180101073548	2020	2	Otros	1	1	1	100
127	DIF18180201089239	2020	2	Metros Cuadrados	1	1	1	100
128	DIF17170401041771	2020	2	Metros Cuadrados	1	1	1	100
129	DIF00160300759159	2020	2	Otros	1	0	0	0
130	DIF18180101068503	2020	2	Metros Cuadrados	1	200217	0	0
131	DIF18180101073496	2020	2	Metros Cuadrados	1	1	1	100
132	DIF18180101073515	2020	2	Otros	1	1	1	100
133	DIF18180101073525	2020	2	Maquinaria y equipo	1	1	1	100
134	DIF180401402499	2020	2	Otros	3	0	0	0
135	DIF18180201089246	2020	2	Metros Cuadrados	1	1	1	100
136	DIF18180101073476	2020	2	Otros	1	1	1	100
137	DIF180401402519	2020	2	Otros	2	0	0	0
138	DIF18180101075882	2020	2	Metros Cuadrados	1	1	1	100

#	FOLIO	CICLO	TRIMESTRE DE AVANCE	UNIDAD DE MEDIDA	META ORIGINAL	META MODIFICADA	AVANCE	PORCENTAJE
139	DIF180401402777	2020	2	Otros	10	0	0	0
140	DIF180401402611	2020	2	Otros	1	0	0	0
141	DIF180401402620	2020	2	Otros	1	0	0	0
142	DIF180301289582	2020	2	Otros	4	0	0	0
143	DIF180301289681	2020	2	Otros	1	0	0	0
144	DIF180301289731	2020	2	Otros	4	0	0	0
145	DIF180301289759	2020	2	Otros	16	16	16	100
146	DIF180401402628	2020	2	Otros	2	0	0	0
147	DIF180401402633	2020	2	Otros	7	0	0	0
148	DIF180301305667	2020	2	Metros Cuadrados	1	1	1	100
149	DIF180301289086	2020	2	Otros	1	0	0	0
150	DIF180301289089	2020	2	Otros	1	0	0	0
151	DIF180401402870	2020	2	Otros	55	0	0	0
152	DIF180301289131	2020	2	Otros	1	0	0	0
153	DIF180301289544	2020	2	Otros	106	0	0	0
154	DIF180301289473	2020	2	Otros	73	0	0	0
155	DIF180401403540	2020	2	Otros	1	0	0	0
156	DIF180401403542	2020	2	Otros	1	0	0	0
157	DIF180301289480	2020	2	Otros	88	0	0	0
158	DIF180301289488	2020	2	Otros	17	0	0	0
159	DIF180301289489	2020	2	Otros	1	0	0	0
160	DIF180301289506	2020	2	Otros	12	0	0	0
161	DIF180301289507	2020	2	Otros	1	0	0	0
162	DIF180301289521	2020	2	Otros	10	0	0	0
163	DIF180301289523	2020	2	Otros	39	0	0	0
164	DIF180301289530	2020	2	Otros	3	0	0	0
165	DIF180301289539	2020	2	Otros	4	0	0	0
166	DIF180301289557	2020	2	Otros	7	0	0	0
167	DIF180301289561	2020	2	Otros	14	0	0	0
168	DIF180301289562	2020	2	Otros	4	0	0	0
169	DIF180301289581	2020	2	Otros	1	0	0	0
170	DIF180301289484	2020	2	Otros	41	0	0	0
171	DIF180301289486	2020	2	Otros	6	0	0	0
172	DIF180301289490	2020	2	Otros	83	0	0	0
173	DIF180301289494	2020	2	Otros	57	0	0	0
174	DIF180301289500	2020	2	Otros	3	0	0	0
175	DIF180301289503	2020	2	Otros	7	0	0	0
176	DIF180301289508	2020	2	Otros	40	0	0	0
177	DIF180301289512	2020	2	Otros	27	0	0	0
178	DIF180301289513	2020	2	Otros	20	0	0	0
179	DIF180301289518	2020	2	Otros	2	0	0	0
180	DIF180301289527	2020	2	Otros	28	0	0	0
181	DIF180301287460	2020	2	Otros	1	0	0	0
182	DIF180301289528	2020	2	Otros	10	0	0	0
183	DIF180301289536	2020	2	Otros	9	0	0	0
184	DIF180301289538	2020	2	Otros	1	0	0	0
185	DIF180301289542	2020	2	Otros	3	0	0	0
186	DIF180301289555	2020	2	Otros	2	0	0	0
187	DIF180301289556	2020	2	Otros	6	0	0	0
188	DIF180301289558	2020	2	Otros	2	0	0	0
189	DIF180301308276	2020	2	Metros lineales	160	0	0	0
190	DIF180301289651	2020	2	Otros	1	0	0	0
191	DIF180301308297	2020	2	Metros lineales	200	0	0	0
192	DIF180301308353	2020	2	Metros lineales	400	0	0	0
193	DIF180301308375	2020	2	Metros lineales	120	0	0	0
194	DIF180301308401	2020	2	Metros lineales	1500	0	0	0
195	DIF180301308406	2020	2	Metros lineales	455	0	0	0
196	DIF180301308413	2020	2	Metros lineales	150	0	0	0
197	DIF180301308418	2020	2	Metros lineales	240	0	0	0
198	DIF180301308432	2020	2	Metros lineales	2000	0	0	0
199	DIF180301308329	2020	2	Metros lineales	100	0	0	0
200	DIF180301308360	2020	2	Metros lineales	200	0	0	0
201	DIF180301308383	2020	2	Metros lineales	485	0	0	0
202	DIF180301308421	2020	2	Metros lineales	3300	0	0	0
203	DIF180301308425	2020	2	Metros lineales	150	0	0	0
204	DIF180301287539	2020	2	Otros	1	0	0	0
205	DIF180301287476	2020	2	Otros	1	0	0	0
206	DIF180301289549	2020	2	Otros	10	0	0	0
207	DIF180301289553	2020	2	Otros	2	0	0	0

#	FOLIO	CICLO	TRIMESTRE DE AVANCE	UNIDAD DE MEDIDA	META ORIGINAL	META MODIFICADA	AVANCE	PORCENTAJE
208	DIF180301289765	2020	2	Otros	15	0	0	0
209	DIF180301289706	2020	2	Otros	1	0	0	0
210	DIF180301318397	2020	2	Metros lineales	400	400	400	100
211	DIF190101512708	2020	2	Lote	90	90	90	100
212	DIF190101512656	2020	2	Kilómetro	22	22	22	100
213	DIF190101505565	2020	2	Metros lineales	300	0	0	0
214	DIF190101513622	2020	2	Metros	9292	9292	0	0
215	DIF190101513635	2020	2	Kilómetro	1	1	0	0
216	DIF190101504294	2020	2	Metros lineales	57	100000	12	0.012
217	DIF190101504295	2020	2	Metros lineales	150	180000	12	0.006666667
218	DIF190101504298	2020	2	Metros Cuadrados	1	0	0	0
219	DIF190101507043	2020	2	Metros Cuadrados	1	0	0	0
220	DIF190101505388	2020	2	Metros lineales	85	0	0	0
221	DIF190101514850	2020	2	Lote	5	5	5	100
222	DIF190101504080	2020	2	Metros lineales	280	280	0	0
223	DIF190101504116	2020	2	Metros lineales	1100	1100	0	0
224	DIF190101504173	2020	2	Metros lineales	400	400	0	0
225	DIF190101504217	2020	2	Metros lineales	153	180000	12	0.006666667
226	DIF190101507183	2020	2	Metros Cuadrados	1	0	0	0
227	DIF190101507239	2020	2	Metros Cuadrados	1	0	0	0
228	DIF190101505466	2020	2	Metros lineales	100	0	0	0
229	DIF190101508043	2020	2	Metros Cuadrados	1	0	0	0
230	DIF190101508733	2020	2	Metros Cuadrados	1	0	0	0
231	DIF190101504297	2020	2	Metros Cuadrados	1	0	0	0
232	DIF190101507672	2020	2	Metros Cuadrados	1	0	0	0
233	DIF190101507856	2020	2	Metros Cuadrados	1	0	0	0
234	DIF180301344467	2020	2	Otros	375	375	375	100
235	DIF190101504059	2020	2	Metros lineales	450	450	0	0
236	DIF190101504060	2020	2	Metros lineales	450	450	0	0
237	DIF190101504061	2020	2	Metros lineales	400	400	0	0
238	DIF190101504062	2020	2	Metros lineales	2400	2400	0	0
239	DIF190101504133	2020	2	Metros lineales	450	450	0	0
240	DIF190101504148	2020	2	Metros lineales	400	400	0	0
241	DIF190101504149	2020	2	Metros lineales	280	280	0	0
242	DIF190101504155	2020	2	Metros lineales	1100	1100	0	0
243	DIF180301400008	2020	2	Otros	2	0	0	0
244	DIF190101504296	2020	2	Metros lineales	50	180000	12	0.006666667
245	DIF190101505428	2020	2	Metros lineales	350	0	0	0
246	DIF190101505571	2020	2	Metros lineales	300	0	0	0
247	DIF190101505575	2020	2	Metros lineales	50	0	0	0
248	DIF190101505582	2020	2	Metros lineales	100	0	0	0
249	DIF190101508760	2020	2	Metros Cuadrados	1	0	0	0
250	DIF190101508798	2020	2	Metros lineales	100	100	70	70
251	DIF180401424729	2020	2	Otros	1	0	0	0
252	DIF190101504932	2020	2	Metros lineales	1200	1200	0	0
253	DIF190101508255	2020	2	Metros Cuadrados	1	0	0	0
254	DIF190101504144	2020	2	Metros lineales	450	450	0	0
255	DIF190101508285	2020	2	Metros Cuadrados	1	0	0	0
256	DIF190101504927	2020	2	Metros lineales	1200	1200	1200	100
257	DIF190101504930	2020	2	Metros lineales	1200	1200	1200	100
258	DIF190101507895	2020	2	Metros Cuadrados	1	0	0	0
259	DIF190101508714	2020	2	Metros Cuadrados	1	0	0	0
260	DIF190101512591	2020	2	Maquinaria y equipo	1	1	1	100
261	DIF190101511030	2020	2	Metros	1	1	0	0
262	DIF190101511039	2020	2	Estudio de preinversión	1	1	0	0
263	DIF190101511039	2020	2	Metros	1	1	0	0
264	DIF190101504086	2020	2	Metros lineales	270	270	0	0
265	DIF190101504152	2020	2	Metros lineales	260	260	0	0
266	DIF190101508140	2020	2	Metros Cuadrados	1	0	0	0
267	DIF190101504232	2020	2	Metros lineales	400	180000	12	0.006666667
268	DIF190101508676	2020	2	Metros Cuadrados	1	0	0	0
269	DIF190101508359	2020	2	Metros Cuadrados	1	1	0	0
270	DIF190101511500	2020	2	Mobiliario y equipo	1	421	421	100
271	DIF190101511500	2020	2	Piezas	1	39	39	100
272	DIF190101513549	2020	2	Kilómetro	4.68	4.68	0	0
273	DIF190101513565	2020	2	Metros	88000	88000	88000	100
274	DIF190101513567	2020	2	Kilómetro	20576	20576	1500	7.290046656
275	DIF190101513568	2020	2	Maquinaria y equipo	5	7	7	100
276	DIF190101507718	2020	2	Metros Cuadrados	1	0	0	0

#	FOLIO	CICLO	TRIMESTRE DE AVANCE	UNIDAD DE MEDIDA	META ORIGINAL	META MODIFICADA	AVANCE	PORCENTAJE
277	DIF180301399994	2020	2	Metros Cuadrados	12670	0	0	0
278	DIF190101512229	2020	2	Equipamiento	1	1	1	100
279	DIF190101512608	2020	2	Equipo de seguridad	100	100	100	100
280	DIF190101512884	2020	2	Estudio de preinversión	0.06	0.06	0.06	100
281	DIF190101512894	2020	2	Estudio de preinversión	0.13	0	0	0
282	DIF190101512903	2020	2	Estudio de preinversión	0.03	0	0	0
283	DIF190101512906	2020	2	Estudio de preinversión	0.22	0.22	0.22	100
284	DIF190101512924	2020	2	Estudio de preinversión	0.01	0.34	0.34	100
285	DIF190101512935	2020	2	Estudio de preinversión	0.14	0.8	0.8	100
286	DIF190101512948	2020	2	Estudio de preinversión	0.56	0	0	0
287	DIF190101512949	2020	2	Piezas	3	0	0	0
288	DIF190101512974	2020	2	Metros Cuadrados	486000	324364.54	324364.54	100
289	DIF190101512976	2020	2	Lote	32	47	47	100
290	DIF190101511034	2020	2	Estudio de preinversión	1	1	0	0
291	DIF190101511045	2020	2	Metros	1	1	1	100
292	DIF190101512681	2020	2	Mobiliario y equipo	20	20	20	100
293	DIF190101512798	2020	2	Estudio de preinversión	870	870	0	0
294	DIF190101512877	2020	2	Equipamiento	0.1	0	0	0
295	DIF190101512921	2020	2	Estudio de preinversión	0.01	1.4	1.4	100
296	DIF190101512965	2020	2	Metros	213411	221021.16	221021.16	100
297	DIF190101513365	2020	2	Lote	13	13	0	0
298	DIF190101513587	2020	2	Lote	1	1	0	0
299	DIF190101513627	2020	2	Metros	9292	9292	0	0
300	DIF190101513737	2020	2	Luminaria	3	0.1	0.1	100
301	DIF190101511027	2020	2	Metros	2	2	0	0
302	DIF190101511041	2020	2	Metros	1	1	0	0
303	DIF190101513957	2020	2	Metros Cuadrados	105000	99461.65	99461.65	100
304	DIF190101508321	2020	2	Metros Cuadrados	1	0	0	0
305	DIF190101514180	2020	2	Aula	105	105	105	100
306	DIF190101514181	2020	2	Aula	7800	7800	7800	100
307	DIF180401465461	2020	2	Otros	257	1	1	100
308	DIF190101516993	2020	2	Piezas	1	1	1	100
309	DIF190101513357	2020	2	Lote	5	5	0	0
310	DIF190101514149	2020	2	Piezas	285000	285000	285000	100
311	DIF190101513694	2020	2	Vivienda	52	52	52	100
312	DIF190101512773	2020	2	Estudio de preinversión	30000	30000	30000	100
313	DIF190101512954	2020	2	Piezas	162	85	85	100
314	DIF190101514012	2020	2	Metros Cuadrados	1100	1100	1100	100
315	DIF190101512192	2020	2	Equipamiento	1	1	1	100
316	DIF190101513893	2020	2	Kilómetro	60	57.46	57.46	100
317	DIF190101512800	2020	2	Estudio de preinversión	5000	5000	5000	100
318	DIF190101512890	2020	2	Estudio de preinversión	0.3	0	0	0
319	DIF190101512899	2020	2	Estudio de preinversión	0.01	0.81	0.81	100
320	DIF190101512933	2020	2	Estudio de preinversión	0.01	0	0	0
321	DIF190101512968	2020	2	Kilómetro	700	525	525	100
322	DIF190101514785	2020	2	Metros Cuadrados	1200	6	6	100
323	DIF190101513392	2020	2	Lote	40	40	0	0
324	DIF190101517016	2020	2	Luminaria	1.5	0.02	0.02	100
325	DIF180401466540	2020	2	Otros	257	1	1	100
326	DIF190101513512	2020	2	Equipo de seguridad	4	4	4	100
327	DIF190101513558	2020	2	Metros	16429	16429	16429	100
328	DIF190101513575	2020	2	Metros cúbicos	60000	60000	60000	100
329	DIF190101513688	2020	2	Metros	9292	9292	0	0
330	DIF190101513689	2020	2	Luminaria	14600	14600	14600	100
331	DIF190101513690	2020	2	Piezas	30000	30000	30000	100
332	DIF190101514821	2020	2	Metros	2500	18500	18500	100
333	DIF190101514138	2020	2	Lote	53	55	55	100
334	DIF190101513551	2020	2	Piezas	1100	1100	1100	100
335	DIF190101513560	2020	2	Vivienda	1	1	1	100
336	DIF190101512207	2020	2	Kilómetro lineal	1	1	1	100
337	DIF180401452807	2020	2	Metros Cuadrados	200	200	200	100
338	DIF190101512650	2020	2	Metros	2500	2500	2500	100
339	DIF190101512674	2020	2	Piezas	4800	4800	4800	100
340	DIF190101513381	2020	2	Lote	1	1	1	100
341	DIF190101513522	2020	2	Maquinaria y equipo	50	50	50	100
342	DIF190101513536	2020	2	Kilómetro	52.8	52.8	52.8	100
343	DIF190101513632	2020	2	Kilómetro	4.68	4.68	0	0
344	DIF190101513966	2020	2	Metros	18000	2130.01	2130.01	100
345	DIF190101514133	2020	2	Kilómetro cuadrado	175000	175000	175000	100

#	FOLIO	CICLO	TRIMESTRE DE AVANCE	UNIDAD DE MEDIDA	META ORIGINAL	META MODIFICADA	AVANCE	PORCENTAJE
346	DIF190101516978	2020	2	Kilómetro	1	0.74	0.41	55.40540541
347	DIF190101512766	2020	2	Estudio de preinversión	11	11	11	100
348	DIF190101514620	2020	2	Metros Cuadrados	1200	0	0	0
349	DIF190101513530	2020	2	Metros cúbicos	150000	150000	150000	100
350	DIF190101513680	2020	2	Kilómetro	3.5	3.5	0	0
351	DIF190101513686	2020	2	Metros	4000	4000	4000	100
352	DIF190101513863	2020	2	Kilómetro	2	2	2	100
353	DIF190101514076	2020	2	Mobiliario y equipo	10	10	10	100
354	DIF190101514812	2020	2	Metros	1430	6022.58	6022.58	100
355	DIF190101513372	2020	2	Lote	16	11	11	100
356	DIF190101516986	2020	2	Kilómetro	1	1	0	0
357	DIF190201520103	2020	2	Metros lineales	400	400	0	0
358	DIF190201520104	2020	2	Metros lineales	400	400	0	0
359	DIF190201520106	2020	2	Metros lineales	400	400	0	0
360	DIF190201520108	2020	2	Metros lineales	1000	1000	0	0
361	DIF190201520115	2020	2	Metros lineales	1000	1000	0	0
362	DIF190201520206	2020	2	Otros	1	1	1	100
363	DIF190201519443	2020	2	Metros Cuadrados	1	50	35	70
364	DIF190201520342	2020	2	Equipamiento	1	1	1	100
365	DIF190201520012	2020	2	Vivienda	100	100	60	60
366	DIF190201520013	2020	2	Celdas solares	100	1	0.5	50
367	DIF190201520014	2020	2	Otros	100	1000	0.5	0.05
368	DIF190201520034	2020	2	Metros lineales	100	100	60	60
369	DIF190201520037	2020	2	Metros Cuadrados	100	600000	60	0.01
370	DIF190201520038	2020	2	Vivienda	100	100	60	60
371	DIF190201520039	2020	2	Celdas solares	100	1	0.5	50
372	DIF190201520040	2020	2	Otros	100	10000	1	0.01
373	DIF190201520041	2020	2	Metros lineales	100	100	60	60
374	DIF190201520042	2020	2	Metros Cuadrados	100	600000	60	0.01
375	DIF190201520043	2020	2	Vivienda	100	100	0.6	0.6
376	DIF190201520044	2020	2	Celdas solares	100	1	0.6	60
377	DIF190201520045	2020	2	Otros	100	10000	0.5	0.005
378	DIF190201520046	2020	2	Metros lineales	100	600000	60	0.01
379	DIF190201520047	2020	2	Metros Cuadrados	100	600000	60	0.01
380	DIF190201520048	2020	2	Vivienda	100	100	60	60
381	DIF190201520049	2020	2	Celdas solares	100	1	0.6	60
382	DIF190201520050	2020	2	Otros	100	10000	0.5	0.005
383	DIF190201520051	2020	2	Metros lineales	100	600000	60	0.01
384	DIF190201520052	2020	2	Metros Cuadrados	100	600000	60	0.01
385	DIF190201520053	2020	2	Vivienda	100	100	60	60
386	DIF190201520054	2020	2	Celdas solares	100	1	0.5	50
387	DIF190201520055	2020	2	Otros	100	10000	0.5	0.005
388	DIF190201520056	2020	2	Metros lineales	100	100	60	60
389	DIF190201520057	2020	2	Metros lineales	100	600000	60	0.01
390	DIF190201520058	2020	2	Metros lineales	100	100	60	60
391	DIF190201520059	2020	2	Metros lineales	100	0	0	0
392	DIF190201520060	2020	2	Metros lineales	400	0	0	0
393	DIF190201520061	2020	2	Metros lineales	400	0	0	0
394	DIF190201520062	2020	2	Metros lineales	400	0	0	0
395	DIF190201520063	2020	2	Metros lineales	100	0	0	0
396	DIF190201520064	2020	2	Metros lineales	150	0	0	0
397	DIF190201520065	2020	2	Metros lineales	400	0	0	0
398	DIF190201520097	2020	2	Metros lineales	400	0	0	0
399	DIF190201535162	2020	2	Otros	1	0	0	0
400	DIF190201535193	2020	2	Otros	1	0	0	0
401	DIF190201535212	2020	2	Otros	1	0	0	0
402	DIF190201537380	2020	2	Metros lineales	450	0	0	0
403	DIF190201535237	2020	2	Otros	1	0	0	0
404	DIF190201535265	2020	2	Otros	1	0	0	0
405	DIF190201535274	2020	2	Otros	1	0	0	0
406	DIF190201543842	2020	2	Vivienda	3	3	3	100
407	DIF190201537440	2020	2	Metros lineales	4000	4000	4000	100
408	DIF190201535276	2020	2	Otros	1	0	0	0
409	DIF190201535278	2020	2	Otros	1	0	0	0
410	DIF190201535282	2020	2	Otros	1	0	0	0
411	DIF190201535287	2020	2	Otros	1	0	0	0
412	DIF190201535289	2020	2	Otros	1	0	0	0
413	DIF190201535293	2020	2	Otros	1	0	0	0
414	DIF190201535860	2020	2	Metros Cuadrados	5200	0	0	0

#	FOLIO	CICLO	TRIMESTRE DE AVANCE	UNIDAD DE MEDIDA	META ORIGINAL	META MODIFICADA	AVANCE	PORCENTAJE
415	DIF190201537248	2020	2	Metros lineales	130	0	0	0
416	DIF190201538408	2020	2	Metros Cuadrados	113	113	113	100
417	DIF190201535887	2020	2	Metros lineales	250	0	0	0
418	DIF190201535926	2020	2	Metros lineales	250	0	0	0
419	DIF190201536387	2020	2	Metros lineales	380	0	0	0
420	DIF190201537604	2020	2	Metros lineales	150	0	0	0
421	DIF190201537699	2020	2	Metros lineales	225	0	0	0
422	DIF190201537749	2020	2	Metros lineales	150	0	0	0
423	DIF190201537781	2020	2	Metros lineales	144	144	0	0
424	DIF190201537804	2020	2	Metros lineales	201	0	0	0
425	DIF190201544918	2020	2	Metros Cuadrados	1068	1068	0	0
426	DIF190201526852	2020	2	Metros lineales	306	306	0	0
427	DIF190201526856	2020	2	Metros lineales	458	458	0	0
428	DIF190201548234	2020	2	Otros	1	0	0	0
429	DIF190201538058	2020	2	Piezas	2	2	0	0
430	DIF190201548288	2020	2	Otros	1	0	0	0
431	DIF190201547870	2020	2	Metros Cuadrados	1	0	0	0
432	DIF190201537282	2020	2	Metros lineales	130	0	0	0
433	DIF190201537288	2020	2	Metros lineales	130	1	1	100
434	DIF190201526848	2020	2	Metros lineales	458	458	0	0
435	DIF190201537445	2020	2	Metros lineales	700	700	700	100
436	DIF190201545255	2020	2	Otros	1	0	0	0
437	DIF190201537484	2020	2	Metros lineales	260	0	0	0
438	DIF190201537516	2020	2	Metros lineales	175	0	0	0
439	DIF190201538416	2020	2	Metros Cuadrados	332	332	332	100
440	DIF190201537612	2020	2	Metros lineales	526	0	0	0
441	DIF190201537622	2020	2	Metros lineales	400	0	0	0
442	DIF190201538495	2020	2	Otros	1	1	1	100
443	DIF190201537632	2020	2	Metros lineales	205	0	0	0
444	DIF190201537644	2020	2	Metros lineales	204	0	0	0
445	DIF190201537656	2020	2	Metros lineales	204	0	0	0
446	DIF190201537674	2020	2	Metros lineales	160	0	0	0
447	DIF190201538546	2020	2	Metros Cuadrados	925	925	925	100
448	DIF190201548268	2020	2	Otros	1	0	0	0
449	DIF190201537763	2020	2	Metros lineales	300	0	0	0
450	DIF190201537771	2020	2	Metros lineales	184	0	0	0
451	DIF190201537790	2020	2	Metros lineales	205	0	0	0
452	DIF190201537802	2020	2	Metros lineales	205	0	0	0
453	DIF190201537809	2020	2	Metros lineales	180.5	0	0	0
454	DIF190201538759	2020	2	Metros lineales	181	181	181	100
455	DIF190201543850	2020	2	Vivienda	1	1	1	100
456	DIF190201548500	2020	2	Otros	1	0	0	0
457	DIF190201548504	2020	2	Otros	1	0	0	0
458	DIF190201548506	2020	2	Otros	1	0	0	0
459	DIF190201548514	2020	2	Otros	1	0	0	0
460	DIF190201548516	2020	2	Otros	1	0	0	0
461	DIF190201548525	2020	2	Otros	1	0	0	0
462	DIF190201548533	2020	2	Otros	1	0	0	0
463	DIF190201538068	2020	2	Piezas	2	2	0	0
464	DIF190201548539	2020	2	Otros	1	0	0	0
465	DIF190201532003	2020	2	Otros	1	1	1	100
466	DIF190201536470	2020	2	Metros lineales	465	0	0	0
467	DIF190201535612	2020	2	Otros	1	0	0	0
468	DIF190201535618	2020	2	Otros	1	0	0	0
469	DIF190201536561	2020	2	Metros lineales	850	0	0	0
470	DIF190201532118	2020	2	Otros	1	0	0	0
471	DIF190201535652	2020	2	Otros	1	0	0	0
472	DIF190201535674	2020	2	Otros	1	0	0	0
473	DIF190201535694	2020	2	Otros	1	0	0	0
474	DIF190201535704	2020	2	Otros	1	0	0	0
475	DIF190201535713	2020	2	Otros	1	0	0	0
476	DIF190201536622	2020	2	Metros lineales	150	150	0	0
477	DIF190201536648	2020	2	Metros lineales	350	0	0	0
478	DIF190201533937	2020	2	Celdas solares	218	111	111	100
479	DIF190201535789	2020	2	Metros Cuadrados	2621.1	2621.1	2621.1	100
480	DIF190201535796	2020	2	Otros	1	0	0	0
481	DIF190201536669	2020	2	Metros lineales	380	0	0	0
482	DIF190201527352	2020	2	Metros lineales	30	30	0	0
483	DIF190201528192	2020	2	Piezas	1	1	0	0



#	FOLIO	CICLO	TRIMESTRE DE AVANCE	UNIDAD DE MEDIDA	META ORIGINAL	META MODIFICADA	AVANCE	PORCENTAJE
484	DIF190201528210	2020	2	Metros Cuadrados	1	1	0	0
485	DIF190201532293	2020	2	Otros	1	0	0	0
486	DIF190201535825	2020	2	Metros Cuadrados	846.05	0	0	0
487	DIF190201535832	2020	2	Otros	1	0	0	0
488	DIF190201536737	2020	2	Otros	1686	1686	1686	100
489	DIF190201536744	2020	2	Metros lineales	340	0	0	0
490	DIF190201534021	2020	2	Celdas solares	109	111	111	100
491	DIF190201534039	2020	2	Celdas solares	109	111	111	100
492	DIF190201535937	2020	2	Metros lineales	80	0	0	0
493	DIF190201535960	2020	2	Metros lineales	350	0	0	0
494	DIF190201535966	2020	2	Metros lineales	412	0	0	0
495	DIF190201535991	2020	2	Metros lineales	830	0	0	0
496	DIF190201536828	2020	2	Metros lineales	345	0	0	0
497	DIF190201534063	2020	2	Celdas solares	109	111	111	100
498	DIF190201534079	2020	2	Celdas solares	190	210	210	100
499	DIF190201534081	2020	2	Celdas solares	190	210	210	100
500	DIF190201534095	2020	2	Otros	1	0	0	0
501	DIF190201535998	2020	2	Metros lineales	225	0	0	0
502	DIF190201536009	2020	2	Metros lineales	320	0	0	0
503	DIF190201536860	2020	2	Metros lineales	225	0	0	0
504	DIF190201533280	2020	2	Otros	1	0	0	0
505	DIF190201533306	2020	2	Otros	1	0	0	0
506	DIF190201534104	2020	2	Otros	1	0	0	0
507	DIF190201534109	2020	2	Otros	1	0	0	0
508	DIF190201534115	2020	2	Otros	1	0	0	0
509	DIF190201534134	2020	2	Otros	1	0	0	0
510	DIF190201534144	2020	2	Otros	1	0	0	0
511	DIF190201534997	2020	2	Otros	1	0	0	0
512	DIF190201536905	2020	2	Metros lineales	125	0	0	0
513	DIF190201536916	2020	2	Metros lineales	100	0	0	0
514	DIF190201536930	2020	2	Metros lineales	70	0	0	0
515	DIF190201533318	2020	2	Otros	1	0	0	0
516	DIF190201533337	2020	2	Otros	1	0	0	0
517	DIF190201534150	2020	2	Otros	1	0	0	0
518	DIF190201534157	2020	2	Otros	1	0	0	0
519	DIF190201534163	2020	2	Otros	1	0	0	0
520	DIF190201534169	2020	2	Otros	1	0	0	0
521	DIF190201534182	2020	2	Otros	1	0	0	0
522	DIF190201534187	2020	2	Otros	1	0	0	0
523	DIF190201534190	2020	2	Otros	1	0	0	0
524	DIF190201536951	2020	2	Metros lineales	80	0	0	0
525	DIF190201536967	2020	2	Metros lineales	241	0	0	0
526	DIF190201536985	2020	2	Metros lineales	265	0	0	0
527	DIF190201532530	2020	2	Otros	1	0	0	0
528	DIF190201532556	2020	2	Otros	1	0	0	0
529	DIF190201534202	2020	2	Otros	1	0	0	0
530	DIF190201534206	2020	2	Otros	1	0	0	0
531	DIF190201534228	2020	2	Otros	1	0	0	0
532	DIF190201534240	2020	2	Otros	1	0	0	0
533	DIF190201535093	2020	2	Otros	1	0	0	0
534	DIF190201535263	2020	2	Otros	1	0	0	0
535	DIF190201536991	2020	2	Metros lineales	95	0	0	0
536	DIF190201537013	2020	2	Metros lineales	105	0	0	0
537	DIF190201537038	2020	2	Metros lineales	318	0	0	0
538	DIF190201537040	2020	2	Metros lineales	224	0	0	0
539	DIF190201525066	2020	2	Otros	1	1	1	100
540	DIF190201531659	2020	2	Metros Cuadrados	1	0	0	0
541	DIF190201531667	2020	2	Metros Cuadrados	1	0	0	0
542	DIF190201531672	2020	2	Metros Cuadrados	1	0	0	0
543	DIF190201532613	2020	2	Otros	1	0	0	0
544	DIF190201534266	2020	2	Otros	1	0	0	0
545	DIF190201535272	2020	2	Otros	1	0	0	0
546	DIF190201535283	2020	2	Otros	1	0	0	0
547	DIF190201535295	2020	2	Otros	1	0	0	0
548	DIF190201535298	2020	2	Otros	1	0	0	0
549	DIF190201535302	2020	2	Otros	1	0	0	0
550	DIF190201536206	2020	2	Metros lineales	770	0	0	0
551	DIF190201537048	2020	2	Metros lineales	298	0	0	0
552	DIF190201537052	2020	2	Metros lineales	265	265	0	0

#	FOLIO	CICLO	TRIMESTRE DE AVANCE	UNIDAD DE MEDIDA	META ORIGINAL	META MODIFICADA	AVANCE	PORCENTAJE
553	DIF190201537054	2020	2	Metros lineales	130	0	0	0
554	DIF190201537060	2020	2	Metros lineales	130	0	0	0
555	DIF190201526865	2020	2	Metros lineales	283	283	0	0
556	DIF190201526869	2020	2	Metros lineales	263	263	0	0
557	DIF190201526875	2020	2	Metros lineales	586	586	0	0
558	DIF190201526885	2020	2	Metros lineales	121	121	0	0
559	DIF190201535338	2020	2	Otros	1	0	0	0
560	DIF190201535343	2020	2	Otros	1	0	0	0
561	DIF190201535353	2020	2	Otros	1	0	0	0
562	DIF190201536285	2020	2	Metros lineales	160	348	348	100
563	DIF190201537183	2020	2	Otros	1	1	1	100
564	DIF190201537186	2020	2	Metros lineales	130	0	0	0
565	DIF190201535455	2020	2	Celdas solares	100	111	111	100
566	DIF190201535473	2020	2	Otros	1	0	0	0
567	DIF190201536353	2020	2	Metros lineales	120	0	0	0
568	DIF190201535514	2020	2	Otros	1	0	0	0
569	DIF190201535518	2020	2	Otros	1	0	0	0
570	DIF190201537260	2020	2	Metros lineales	130	0	0	0
571	DIF190201537274	2020	2	Metros lineales	130	0	0	0
572	DIF190201537291	2020	2	Metros lineales	130	0	0	0
573	DIF190201537307	2020	2	Metros lineales	290	0	0	0
574	DIF190201531656	2020	2	Metros Cuadrados	1	0	0	0
575	DIF190201532595	2020	2	Otros	1	0	0	0
576	DIF190201532601	2020	2	Otros	1	0	0	0
577	DIF190201535443	2020	2	Metros lineales	5740	5740	5740	100
578	DIF190201536335	2020	2	Metros lineales	145	0	0	0
579	DIF190201537197	2020	2	Metros lineales	130	0	0	0
580	DIF190201537206	2020	2	Metros lineales	130	0	0	0
581	DIF190201537224	2020	2	Metros lineales	130	0	0	0
582	DIF190201531660	2020	2	Metros Cuadrados	1	0	0	0
583	DIF190201531668	2020	2	Metros Cuadrados	1	0	0	0
584	DIF190201531682	2020	2	Metros Cuadrados	1	0	0	0
585	DIF190201531691	2020	2	Metros Cuadrados	1	0	0	0
586	DIF190201535499	2020	2	Otros	1	0	0	0
587	DIF190201536365	2020	2	Metros lineales	180	0	0	0
588	DIF190201536397	2020	2	Metros lineales	355	0	0	0
589	DIF190201535536	2020	2	Otros	1	0	0	0
590	DIF190201535563	2020	2	Otros	1	0	0	0
591	DIF190201535585	2020	2	Otros	1	0	0	0
592	DIF190201535598	2020	2	Otros	1	63.23	63.23	100
593	DIF190201535629	2020	2	Otros	1	0	0	0
594	DIF190201536539	2020	2	Metros lineales	590	0	0	0
595	DIF190201536594	2020	2	Metros lineales	315	0	0	0
596	DIF190201524992	2020	2	Metros Cuadrados	100	0	0	0
597	DIF190201535811	2020	2	Metros Cuadrados	4029.6	4029.6	4029.6	100
598	DIF190201535828	2020	2	Otros	1	0	0	0
599	DIF190201525068	2020	2	Metros Cuadrados	1	0	0	0
600	DIF190201525080	2020	2	Metros Cuadrados	1	0	0	0
601	DIF190201534036	2020	2	Celdas solares	218	111	111	100
602	DIF190201534043	2020	2	Celdas solares	109	111	111	100
603	DIF190201534049	2020	2	Celdas solares	109	111	111	100
604	DIF190201535850	2020	2	Metros Cuadrados	1397.5	1397.5	1397.5	100
605	DIF190201535872	2020	2	Metros Cuadrados	3058	3058	3058	100
606	DIF190201535880	2020	2	Metros Cuadrados	1328.6	0	0	0
607	DIF190201536767	2020	2	Otros	14	14	14	100
608	DIF190201536781	2020	2	Metros lineales	570	0	0	0
609	DIF190201533163	2020	2	Otros	1	0	0	0
610	DIF190201534058	2020	2	Celdas solares	109	111	111	100
611	DIF190201534068	2020	2	Celdas solares	109	111	111	100
612	DIF190201534077	2020	2	Celdas solares	190	210	210	100
613	DIF190201534087	2020	2	Otros	1	50	50	100
614	DIF190201535914	2020	2	Metros lineales	249	0	0	0
615	DIF190201535933	2020	2	Metros lineales	250	0	0	0
616	DIF190201535943	2020	2	Metros lineales	175	0	0	0
617	DIF190201526863	2020	2	Metros lineales	458	458	0	0
618	DIF190201526879	2020	2	Metros lineales	776	776	0	0
619	DIF190201526889	2020	2	Metros lineales	438	438	0	0
620	DIF190201528165	2020	2	Metros Cuadrados	1	1	0	0
621	DIF190201533199	2020	2	Otros	1	0	0	0

#	FOLIO	CICLO	TRIMESTRE DE AVANCE	UNIDAD DE MEDIDA	META ORIGINAL	META MODIFICADA	AVANCE	PORCENTAJE
622	DIF190201533215	2020	2	Otros	1	0	0	0
623	DIF190201534117	2020	2	Otros	1	59	59	100
624	DIF190201534130	2020	2	Otros	1	0	0	0
625	DIF190201534140	2020	2	Otros	1	0	0	0
626	DIF190201534165	2020	2	Otros	1	0	0	0
627	DIF190201535065	2020	2	Otros	1	0	0	0
628	DIF190201535953	2020	2	Metros lineales	350	0	0	0
629	DIF190201535956	2020	2	Metros lineales	175	0	0	0
630	DIF190201535962	2020	2	Metros lineales	155	0	0	0
631	DIF190201535970	2020	2	Metros lineales	170	0	0	0
632	DIF190201535980	2020	2	Metros lineales	240	0	0	0
633	DIF190201535985	2020	2	Metros lineales	1010	0	0	0
634	DIF190201536901	2020	2	Metros lineales	60	0	0	0
635	DIF190201526897	2020	2	Metros lineales	625	625	0	0
636	DIF190201528216	2020	2	Metros Cuadrados	1	1	0	0
637	DIF190201532334	2020	2	Otros	1	0	0	0
638	DIF190201532366	2020	2	Otros	1	0	0	0
639	DIF190201533255	2020	2	Otros	1	0	0	0
640	DIF190201534175	2020	2	Otros	1	0	0	0
641	DIF190201534196	2020	2	Otros	1	0	0	0
642	DIF190201534214	2020	2	Otros	1	0	0	0
643	DIF190201534222	2020	2	Otros	1	0	0	0
644	DIF190201535122	2020	2	Otros	1	0	0	0
645	DIF190201535996	2020	2	Metros lineales	735	0	0	0
646	DIF190201536000	2020	2	Metros lineales	735	0	0	0
647	DIF190201536025	2020	2	Metros lineales	190	0	0	0
648	DIF190201536039	2020	2	Metros lineales	790	0	0	0
649	DIF190201536926	2020	2	Metros lineales	65	0	0	0
650	DIF190201536934	2020	2	Metros lineales	140	0	0	0
651	DIF190201536944	2020	2	Metros lineales	130	0	0	0
652	DIF190201536959	2020	2	Metros lineales	250	0	0	0
653	DIF190201536965	2020	2	Metros lineales	90	0	0	0
654	DIF190201532393	2020	2	Otros	1	0	0	0
655	DIF190201533293	2020	2	Otros	1	0	0	0
656	DIF190201533302	2020	2	Otros	1	0	0	0
657	DIF190201533310	2020	2	Otros	1	0	0	0
658	DIF190201533314	2020	2	Otros	1	0	0	0
659	DIF190201533322	2020	2	Otros	1	0	0	0
660	DIF190201534230	2020	2	Otros	1	0	0	0
661	DIF190201534246	2020	2	Otros	1	0	0	0
662	DIF190201534255	2020	2	Otros	1	0	0	0
663	DIF190201535160	2020	2	Otros	1	0	0	0
664	DIF190201535182	2020	2	Otros	1	0	0	0
665	DIF190201535186	2020	2	Otros	1	0	0	0
666	DIF190201535203	2020	2	Otros	1	0	0	0
667	DIF190201536100	2020	2	Otros	1	1	1	100
668	DIF190201528343	2020	2	Metros Cuadrados	1	1	0	0
669	DIF190201535214	2020	2	Otros	1	0	0	0
670	DIF190201535218	2020	2	Otros	1	0	0	0
671	DIF190201535224	2020	2	Otros	1	0	0	0
672	DIF190201535229	2020	2	Otros	1	0	0	0
673	DIF190201535233	2020	2	Otros	1	0	0	0
674	DIF190201535243	2020	2	Otros	1	0	0	0
675	DIF190201535251	2020	2	Otros	1	0	0	0
676	DIF190201537056	2020	2	Metros lineales	80	0	0	0
677	DIF190201537058	2020	2	Metros lineales	130	0	0	0
678	DIF190201537064	2020	2	Metros lineales	130	0	0	0
679	DIF190201532503	2020	2	Otros	1	0	0	0
680	DIF190201535320	2020	2	Otros	1	0	0	0
681	DIF190201535324	2020	2	Otros	1	0	0	0
682	DIF190201535361	2020	2	Otros	1	0	0	0
683	DIF190201532575	2020	2	Otros	1	0	0	0
684	DIF190201532585	2020	2	Otros	1	0	0	0
685	DIF190201535369	2020	2	Otros	1	0	0	0
686	DIF190201536267	2020	2	Metros lineales	420	385	385	100
687	DIF190201566844	2020	2	Equipo de seguridad	887	887	887	100
688	DIF190201561761	2020	2	Estudio de preinversión	1.84	2.1	2.1	100
689	DIF190201561790	2020	2	Estudio de preinversión	2.35	1.1	1.1	100
690	DIF190201567193	2020	2	Equipamiento	63	27	27	100

#	FOLIO	CICLO	TRIMESTRE DE AVANCE	UNIDAD DE MEDIDA	META ORIGINAL	META MODIFICADA	AVANCE	PORCENTAJE
691	DIF190201567337	2020	2	Lote	11	9	9	100
692	DIF190201567346	2020	2	Lote	27	0	0	0
693	DIF190201567242	2020	2	Vivienda	1	1	1	100
694	DIF190201561743	2020	2	Estudio de preinversión	1.17	1.17	1.17	100
695	DIF190201562133	2020	2	Estudio de preinversión	11.4	11.4	11.2	98.24561404
696	DIF190201562113	2020	2	Estudio de preinversión	0.37	0.37	0.37	100
697	DIF190201558908	2020	2	Equipo de seguridad	550	550	550	100
698	DIF190201535699	2020	2	Metros Cuadrados	4910.5	4910.5	4910.5	100
699	DIF190201567504	2020	2	Lote	9	9	9	100
700	DIF190201562496	2020	2	Aula	24	46	24	52.17391304
701	DIF190201567132	2020	2	Equipo de seguridad	58	63	63	100
702	DIF190201564253	2020	2	Lote	2	3	3	100
703	DIF190201564373	2020	2	Metros Cuadrados	1800	1800	1800	100
704	DIF190201564388	2020	2	Lote	10	10	10	100
705	DIF190201559731	2020	2	Metros Cuadrados	37144	37144	37144	100
706	DIF190201562047	2020	2	Estudio de preinversión	6.62	0.43	0.43	100
707	DIF190201560911	2020	2	Metros Cuadrados	1	1	1	100
708	DIF190201562065	2020	2	Equipo de seguridad	21719	21719	21719	100
709	DIF190201562071	2020	2	Estudio de preinversión	0.2	0.2	0.2	100
710	DIF190201562084	2020	2	Estudio de preinversión	0.18	0.18	0.18	100
711	DIF190201562086	2020	2	Estudio de preinversión	1.63	1.63	1.63	100
712	DIF190201562087	2020	2	Estudio de preinversión	0.04	0.04	0.04	100
713	DIF190201562089	2020	2	Estudio de preinversión	0.65	0.65	0.65	100
714	DIF190201562118	2020	2	Estudio de preinversión	0.44	0.44	0.44	100
715	DIF190201560930	2020	2	Equipamiento	3	3	3	100
716	DIF190201562131	2020	2	Estudio de preinversión	0.18	0.18	0.18	100
717	DIF190201563642	2020	2	Metros Cuadrados	1	1	1	100
718	DIF190201554337	2020	2	Metros Cuadrados	100	100	0	0
719	DIF190201562688	2020	2	Lote	1	1	1	100
720	DIF190201561726	2020	2	Estudio de preinversión	0.08	0.25	0.25	100
721	DIF190201561813	2020	2	Estudio de preinversión	0.31	0.31	0.31	100
722	DIF190201564320	2020	2	Lote	9	9	9	100
723	DIF190201562910	2020	2	Equipo de seguridad	11700	3780	1920	50.79365079
724	DIF190201560587	2020	2	Lote	150	150	150	100
725	DIF190201559566	2020	2	Equipo de seguridad	212	334	334	100
726	DIF190201563276	2020	2	Metros Cuadrados	1000	1000	1000	100
727	DIF190201564439	2020	2	Metros lineales	2000	2000	2000	100
728	DIF190201564448	2020	2	Piezas	1	2	2	100
729	DIF190201562094	2020	2	Equipo de seguridad	90	90	90	100
730	DIF190201562108	2020	2	Estudio de preinversión	0.45	0.9	0.9	100
731	DIF190201562109	2020	2	Estudio de preinversión	0.01	0	0	0
732	DIF190201562116	2020	2	Estudio de preinversión	0.17	0.17	0.17	100
733	DIF190201562122	2020	2	Estudio de preinversión	2.54	2.54	2.54	100
734	DIF190201562125	2020	2	Estudio de preinversión	2.64	2.64	2.55	96.59090909
735	DIF190201562132	2020	2	Estudio de preinversión	0.63	0.63	0.63	100
736	DIF190201560978	2020	2	Equipamiento	3	3	3	100
737	DIF190201561039	2020	2	Kilómetro	40	40	36	90
738	DIF190201563666	2020	2	Metros Cuadrados	1	1	1	100
739	DIF190201565745	2020	2	Equipamiento	5	5	5	100
740	DIF190201554802	2020	2	Metros lineales	1	1	0	0
741	DIF18180201089236	2020	2	Metros Cuadrados	1	1	1	100
742	DIF190301573080	2020	2	Computadoras	232	232	232	100
743	DIF190301573126	2020	2	Mobiliario y equipo	1112	1226	1226	100
744	DIF190301573153	2020	2	Equipamiento	40	42	42	100
745	DIF190301573323	2020	2	Metros Cuadrados	88714.99	42964.74	42964.74	100
746	DIF190301576645	2020	2	Metros Cuadrados	1830	1830	1830	100
747	DIF190301571705	2020	2	Luminaria	5000	5000	5000	100
748	DIF190301573468	2020	2	Estudio de preinversión	0.35	0.15	0.15	100
749	DIF190301571900	2020	2	Kilómetro	0.53	0.53	0.5	94.33962264
750	DIF190301574222	2020	2	Computadoras	1	1	1	100
751	DIF190301574269	2020	2	Equipamiento	110	110	110	100
752	DIF190301573058	2020	2	Lote	265	64	64	100
753	DIF190301573459	2020	2	Estudio de preinversión	0.21	0.4	0.4	100
754	DIF190301573466	2020	2	Estudio de preinversión	1.02	3.21	3.21	100
755	DIF190301573472	2020	2	Estudio de preinversión	2.57	3.28	3.28	100
756	DIF190301574355	2020	2	Lote	10	10	10	100
757	DIF190301571871	2020	2	Luminaria	14	14	12	85.71428571
758	DIF190301570206	2020	2	Equipamiento	2	2	2	100
759	DIF190301570211	2020	2	Equipamiento	4	4	4	100

#	FOLIO	CICLO	TRIMESTRE DE AVANCE	UNIDAD DE MEDIDA	META ORIGINAL	META MODIFICADA	AVANCE	PORCENTAJE
760	DIF190301570220	2020	2	Equipamiento	31	31	15	48.38709677
761	DIF190301572742	2020	2	Lote	10	10	6	60
762	DIF190301574221	2020	2	Equipamiento	1	1	1	100
763	DIF190401596296	2020	2	Metros lineales	952	689.17	689.17	100
764	DIF190401595799	2020	2	Metros lineales	1869	1817.2	1817.2	100
765	DIF190401595815	2020	2	Metros lineales	1927	2006	2006	100
766	DIF190401589558	2020	2	Metros Cuadrados	1	1	1	100
767	DIF190401589560	2020	2	Vivienda	1	1	1	100
768	DIF190401589567	2020	2	Vivienda	2	1	1	100
769	DIF190401596217	2020	2	Metros lineales	1133	0	0	0
770	DIF190401595835	2020	2	Otros	17	20	20	100
771	DIF190401595852	2020	2	Metros lineales	2217	2912	2912	100
772	DIF190401597141	2020	2	Otros	4	0	0	0
773	DIF190401589582	2020	2	Vivienda	1	1	1	100
774	DIF190401589585	2020	2	Vivienda	2	1	1	100
775	DIF190401589598	2020	2	Metros Cuadrados	1	1	1	100
776	DIF190401589599	2020	2	Metros Cuadrados	1	1	1	100
777	DIF190401595868	2020	2	Metros lineales	2217	2297	2297	100
778	DIF190401589600	2020	2	Otros	1	1	1	100
779	DIF190401589605	2020	2	Vivienda	1	1	1	100
780	DIF190401589606	2020	2	Metros Cuadrados	1	1	1	100
781	DIF190401589607	2020	2	Metros Cuadrados	1	1	1	100
782	DIF190401595750	2020	2	Metros lineales	2157	1664	1664	100
783	DIF190401595753	2020	2	Metros lineales	1259	1609.15	1609.15	100
784	DIF190401595755	2020	2	Metros lineales	1217	1117	1117	100
785	DIF190401595901	2020	2	Metros lineales	722	1345	1345	100
786	DIF190401597161	2020	2	Otros	3	5	5	100
787	DIF190401596002	2020	2	Otros	3	3	3	100
788	DIF190401596059	2020	2	Otros	4	4	4	100
789	DIF190401596063	2020	2	Otros	3	3	3	100
790	DIF190401596076	2020	2	Otros	4	4	4	100
791	DIF190401596087	2020	2	Metros lineales	1045	796.5	796.5	100
792	DIF190401588980	2020	2	Vivienda	1	1	0.5	50
793	DIF190401590644	2020	2	Metros lineales	60	60	60	100
794	DIF190401592156	2020	2	Metros Cuadrados	1	1	1	100
795	DIF190401588378	2020	2	Celdas solares	1	1	0	0
796	DIF190401588394	2020	2	Vivienda	1	1	0	0
797	DIF190401584969	2020	2	Otros	23331	24436	24436	100
798	DIF190401580058	2020	2	Otros	1	1	0	0
799	DIF190401580110	2020	2	Otros	1	1	0	0
800	DIF190401580112	2020	2	Otros	1	1	0	0
801	DIF190401580113	2020	2	Otros	1	1	0	0
802	DIF190401580114	2020	2	Otros	278117.48	278117.48	0	0
803	DIF190401580115	2020	2	Otros	1	1	0	0
804	DIF190401580118	2020	2	Otros	1	1	0	0
805	DIF190401580119	2020	2	Otros	1	1	0	0
806	DIF190401580121	2020	2	Otros	1	1	0	0
807	DIF190401580128	2020	2	Otros	1	1	0	0
808	DIF190401585830	2020	2	Metros lineales	667	667	667	100
809	DIF190401585831	2020	2	Metros lineales	600	600	600	100
810	DIF190401585834	2020	2	Metros lineales	211	211	211	100
811	DIF190401580133	2020	2	Otros	1	1	0	0
812	DIF190401580137	2020	2	Otros	1	1	0	0
813	DIF190401580138	2020	2	Otros	1	1	0	0
814	DIF190401580139	2020	2	Otros	1	1	0	0
815	DIF190401580141	2020	2	Otros	1	1	0	0
816	DIF190401580143	2020	2	Otros	1	1	0	0
817	DIF190401580144	2020	2	Otros	1	1	0	0
818	DIF190401580145	2020	2	Otros	1	1	0	0
819	DIF190401580146	2020	2	Otros	1	1	0	0
820	DIF190401580148	2020	2	Otros	1	1	0	0
821	DIF190401580149	2020	2	Otros	1	1	0	0
822	DIF190401580150	2020	2	Otros	1	1	0	0
823	DIF190401580093	2020	2	Otros	1	1	0	0
824	DIF190401580094	2020	2	Otros	1	1	0	0
825	DIF190401580099	2020	2	Otros	1	1	0	0
826	DIF190401580102	2020	2	Otros	1	1	0	0
827	DIF190401580105	2020	2	Otros	1	1	0	0
828	DIF190401580106	2020	2	Otros	1	1	0	0

#	FOLIO	CICLO	TRIMESTRE DE AVANCE	UNIDAD DE MEDIDA	META ORIGINAL	META MODIFICADA	AVANCE	PORCENTAJE
829	DIF190401580172	2020	2	Otros	1594445.95	1594445.95	0	0
830	DIF190401579414	2020	2	Otros	1	0	0	0
831	DIF190401585123	2020	2	Otros	164386	1665	1665	100
832	DIF190401579833	2020	2	Otros	1	0	0	0
833	DIF190401579838	2020	2	Otros	1	0	0	0
834	DIF190401579839	2020	2	Otros	1	0	0	0
835	DIF190401579842	2020	2	Otros	1	0	0	0
836	DIF190401579843	2020	2	Otros	1	0	0	0
837	DIF190401579845	2020	2	Otros	1	0	0	0
838	DIF190401584716	2020	2	Otros	1	1	1	100
839	DIF190401585346	2020	2	Celdas solares	40	40	40	100
840	DIF190401579436	2020	2	Otros	1	0	0	0
841	DIF190401579444	2020	2	Otros	1	0	0	0
842	DIF190401579446	2020	2	Otros	1	0	0	0
843	DIF190401579447	2020	2	Otros	1	0	0	0
844	DIF190401579448	2020	2	Otros	1	0	0	0
845	DIF190401580505	2020	2	Otros	1	1	0	0
846	DIF190401580506	2020	2	Otros	1	1	0	0
847	DIF190401580507	2020	2	Otros	1	1	0	0
848	DIF190401580512	2020	2	Otros	1	1	0	0
849	DIF190401580514	2020	2	Otros	1	0	0	0
850	DIF190401580516	2020	2	Otros	1	0	0	0
851	DIF190401580518	2020	2	Otros	1	1	0	0
852	DIF190401580519	2020	2	Otros	1	1	0	0
853	DIF190401580520	2020	2	Otros	1	1	0	0
854	DIF190401580521	2020	2	Otros	1	0	0	0
855	DIF190401585374	2020	2	Otros	64030	1370	1370	100
856	DIF190401579452	2020	2	Otros	1	0	0	0
857	DIF190401579454	2020	2	Otros	1	0	0	0
858	DIF190401579456	2020	2	Otros	1	0	0	0
859	DIF190401579457	2020	2	Otros	1	0	0	0
860	DIF190401579459	2020	2	Otros	1	0	0	0
861	DIF190401579460	2020	2	Otros	1	0	0	0
862	DIF190401579461	2020	2	Otros	1	0	0	0
863	DIF190401579462	2020	2	Otros	1	0	0	0
864	DIF190401579463	2020	2	Otros	1	0	0	0
865	DIF190401579464	2020	2	Otros	1	0	0	0
866	DIF190401579465	2020	2	Otros	1	0	0	0
867	DIF190401579466	2020	2	Otros	1	0	0	0
868	DIF190401579467	2020	2	Otros	1	0	0	0
869	DIF190401579468	2020	2	Otros	1	0	0	0
870	DIF190401579469	2020	2	Otros	1	0	0	0
871	DIF190401579470	2020	2	Otros	1	0	0	0
872	DIF190401579471	2020	2	Otros	1	0	0	0
873	DIF190401584857	2020	2	Otros	4	4	4	100
874	DIF18180101068808	2020	2	Metros	1	0	0	0
875	DIF190401584891	2020	2	Otros	28	24	24	100
876	DIF180401466244	2020	2	Otros	257	1	1	100
877	DIF190401584902	2020	2	Otros	5	4	4	100
878	DIF190401584905	2020	2	Metros lineales	2862	0	0	0
879	DIF190401584906	2020	2	Metros lineales	1051	837.45	837.45	100
880	DIF190401578754	2020	2	Otros	1	0	0	0
881	DIF190401578755	2020	2	Otros	1	0	0	0
882	DIF190401578756	2020	2	Otros	1	0	0	0
883	DIF190401578757	2020	2	Otros	1	0	0	0
884	DIF190401578758	2020	2	Otros	1	0	0	0
885	DIF190401578759	2020	2	Otros	1	0	0	0
886	DIF190401578760	2020	2	Otros	1	0	0	0
887	DIF190401578761	2020	2	Otros	1	0	0	0
888	DIF190401578762	2020	2	Otros	1	0	0	0
889	DIF190401578763	2020	2	Otros	1	0	0	0
890	DIF190401578764	2020	2	Otros	1	0	0	0
891	DIF190401578774	2020	2	Otros	1	0	0	0
892	DIF190401578775	2020	2	Otros	1	0	0	0
893	DIF190401578776	2020	2	Otros	1	0	0	0
894	DIF190401578785	2020	2	Otros	1	0	0	0
895	DIF190401578786	2020	2	Otros	1	1	0	0
896	DIF190401588828	2020	2	Metros lineales	1	1	1	100
897	DIF190401588437	2020	2	Vivienda	1	1	0.5	50

#	FOLIO	CICLO	TRIMESTRE DE AVANCE	UNIDAD DE MEDIDA	META ORIGINAL	META MODIFICADA	AVANCE	PORCENTAJE
898	DIF190401588829	2020	2	Vivienda	1	1	0.5	50
899	DIF190401580209	2020	2	Otros	1	1	0	0
900	DIF190401581017	2020	2	Metros Cuadrados	1780	1780	1780	100
901	DIF190401581037	2020	2	Metros lineales	55	61	61	100
902	DIF190401581041	2020	2	Metros lineales	230	250	250	100
903	DIF190401580250	2020	2	Otros	1	1	0	0
904	DIF190401580253	2020	2	Otros	1	1	0	0
905	DIF190401581047	2020	2	Metros lineales	170	165	165	100
906	DIF190401581052	2020	2	Metros lineales	401	511	511	100
907	DIF190401585702	2020	2	Metros lineales	190	190	190	100
908	DIF190401580256	2020	2	Otros	2904193.1	2904193.1	0	0
909	DIF190401580257	2020	2	Otros	1	1	0	0
910	DIF190401580260	2020	2	Otros	1	1	0	0
911	DIF190401580261	2020	2	Otros	1	1	0	0
912	DIF190401580263	2020	2	Otros	246452.67	246452.67	0	0
913	DIF190401580265	2020	2	Otros	49122.24	49122.24	0	0
914	DIF190401580267	2020	2	Otros	1	1	0	0
915	DIF190401580269	2020	2	Otros	1	1	0	0
916	DIF190401580270	2020	2	Otros	339627.53	339627.53	0	0
917	DIF190401580271	2020	2	Otros	1	1	0	0
918	DIF190401580273	2020	2	Otros	1	1	0	0
919	DIF190401580274	2020	2	Otros	1	1	0	0
920	DIF190401580275	2020	2	Otros	215146.46	215146.46	0	0
921	DIF190401580276	2020	2	Otros	1	1	0	0
922	DIF190401580279	2020	2	Otros	1	1	0	0
923	DIF190401580280	2020	2	Otros	1602119.73	1602119.73	0	0
924	DIF190401580282	2020	2	Otros	1	0	0	0
925	DIF190401580283	2020	2	Otros	1	1	0	0
926	DIF190401580284	2020	2	Otros	1	1	0	0
927	DIF190401580285	2020	2	Otros	805716.87	0	0	0
928	DIF190401580287	2020	2	Otros	1	1	0	0
929	DIF190401580288	2020	2	Otros	1	1	0	0
930	DIF190401580292	2020	2	Otros	369814.05	369814.05	0	0
931	DIF190401584768	2020	2	Otros	1	1	1	100
932	DIF190401584780	2020	2	Piezas	1	1	1	100
933	DIF190401578627	2020	2	Otros	1	1	0	0
934	DIF190401578628	2020	2	Otros	1	1	0	0
935	DIF190401578635	2020	2	Otros	1	1	0	0
936	DIF190401578636	2020	2	Otros	1	0	0	0
937	DIF190401578637	2020	2	Otros	1	0	0	0
938	DIF190401578638	2020	2	Otros	1	0	0	0
939	DIF190401578639	2020	2	Otros	1	0	0	0
940	DIF190401584807	2020	2	Metros Cuadrados	1	1	1	100
941	DIF190401584810	2020	2	Metros lineales	1	1	1	100
942	DIF190401578640	2020	2	Otros	1	0	0	0
943	DIF190401578641	2020	2	Otros	1	0	0	0
944	DIF190401578643	2020	2	Otros	1	0	0	0
945	DIF190401578644	2020	2	Otros	1	0	0	0
946	DIF190401578645	2020	2	Otros	1	0	0	0
947	DIF190401578646	2020	2	Otros	1	0	0	0
948	DIF190401578647	2020	2	Otros	1	0	0	0
949	DIF190401578648	2020	2	Otros	1	0	0	0
950	DIF190401578649	2020	2	Otros	1	0	0	0
951	DIF190401578650	2020	2	Otros	1	0	0	0
952	DIF190401578651	2020	2	Otros	1	0	0	0
953	DIF190401578653	2020	2	Otros	1	0	0	0
954	DIF190401578655	2020	2	Otros	1	0	0	0
955	DIF190401578656	2020	2	Otros	1	0	0	0
956	DIF190401578657	2020	2	Otros	1	0	0	0
957	DIF190401578660	2020	2	Otros	1	0	0	0
958	DIF190401580293	2020	2	Otros	1	1	0	0
959	DIF190401580296	2020	2	Otros	1	0	0	0
960	DIF190401580297	2020	2	Otros	1	1	0	0
961	DIF190401580301	2020	2	Otros	1	1	0	0
962	DIF190401580303	2020	2	Otros	1	1	0	0
963	DIF190401578662	2020	2	Otros	1	0	0	0
964	DIF190401578665	2020	2	Otros	1	0	0	0
965	DIF190401578668	2020	2	Otros	1	0	0	0
966	DIF190401578669	2020	2	Otros	1	0	0	0

#	FOLIO	CICLO	TRIMESTRE DE AVANCE	UNIDAD DE MEDIDA	META ORIGINAL	META MODIFICADA	AVANCE	PORCENTAJE
967	DIF190401578671	2020	2	Otros	1	0	0	0
968	DIF190401578672	2020	2	Otros	1	0	0	0
969	DIF190401578680	2020	2	Otros	1	0	0	0
970	DIF190401578681	2020	2	Otros	1	0	0	0
971	DIF190401578683	2020	2	Otros	1	0	0	0
972	DIF190401578684	2020	2	Otros	1	0	0	0
973	DIF190401580304	2020	2	Otros	1	1	0	0
974	DIF190401588694	2020	2	Vivienda	1	1	0.5	50
975	DIF190401588881	2020	2	Vivienda	1	1	0.5	50
976	DIF190401578686	2020	2	Otros	1	0	0	0
977	DIF190401578688	2020	2	Otros	1	0	0	0
978	DIF190401578689	2020	2	Otros	1	0	0	0
979	DIF190401578690	2020	2	Otros	1	0	0	0
980	DIF190401578691	2020	2	Otros	1	0	0	0
981	DIF190401578692	2020	2	Otros	1	0	0	0
982	DIF190401578693	2020	2	Otros	1	0	0	0
983	DIF190401578694	2020	2	Otros	1	1	0	0
984	DIF190401578695	2020	2	Otros	1	0	0	0
985	DIF190401578696	2020	2	Otros	1	0	0	0
986	DIF190401578697	2020	2	Otros	1	0	0	0
987	DIF190401578698	2020	2	Otros	1	0	0	0
988	DIF190401578699	2020	2	Otros	1	0	0	0
989	DIF190401578701	2020	2	Otros	1	0	0	0
990	DIF190401578702	2020	2	Otros	1	0	0	0
991	DIF190401578703	2020	2	Otros	1	0	0	0
992	DIF190401578704	2020	2	Otros	1	0	0	0
993	DIF190401578706	2020	2	Otros	1	0	0	0
994	DIF190401585308	2020	2	Metros lineales	470	470	470	100
995	DIF190401585321	2020	2	Metros lineales	180	195	195	100
996	DIF190401589132	2020	2	Metros Cuadrados	1	1	0.5	50
997	DIF190401589133	2020	2	Metros lineales	1	1	0.5	50
998	DIF190401589134	2020	2	Vivienda	1	1	0.5	50
999	DIF190401589137	2020	2	Metros lineales	1	1	0	0
1000	DIF190401589138	2020	2	Otros	1	1	0	0
1001	DIF190401578707	2020	2	Otros	1	0	0	0
1002	DIF190401578709	2020	2	Otros	1	0	0	0
1003	DIF190401578710	2020	2	Otros	1	0	0	0
1004	DIF190401578711	2020	2	Otros	1	0	0	0
1005	DIF190401578712	2020	2	Otros	1	0	0	0
1006	DIF190401578713	2020	2	Otros	1	0	0	0
1007	DIF190401578714	2020	2	Otros	1	0	0	0
1008	DIF190401578717	2020	2	Otros	1	0	0	0
1009	DIF190401578718	2020	2	Otros	1	0	0	0
1010	DIF190401578719	2020	2	Otros	1	0	0	0
1011	DIF190401578720	2020	2	Otros	1	0	0	0
1012	DIF190401578722	2020	2	Otros	1	0	0	0
1013	DIF190401578725	2020	2	Otros	1	0	0	0
1014	DIF190401585389	2020	2	Otros	21557	468	468	100
1015	DIF190401578729	2020	2	Otros	1	0	0	0
1016	DIF190401578730	2020	2	Otros	1	0	0	0
1017	DIF190401578733	2020	2	Otros	1	1	0	0
1018	DIF190401578734	2020	2	Otros	1	0	0	0
1019	DIF190401578738	2020	2	Otros	1	0	0	0
1020	DIF190401578745	2020	2	Otros	1	0	0	0
1021	DIF190401578747	2020	2	Otros	1	1	0	0
1022	DIF190401578750	2020	2	Otros	1	0	0	0
1023	DIF190401585398	2020	2	Otros	105467	1711	1711	100
1024	DIF190401604311	2020	2	Otros	1	1	0	0
1025	DIF190401604319	2020	2	Otros	1	1	0	0
1026	DIF190401604327	2020	2	Otros	1	1	0	0
1027	DIF190401604328	2020	2	Otros	1	1	0	0
1028	DIF190401604331	2020	2	Otros	1	1	0	0
1029	DIF190401604339	2020	2	Otros	1	1	0	0
1030	DIF190401604347	2020	2	Otros	1	1	0	0
1031	DIF190401604350	2020	2	Otros	1	1	0	0
1032	DIF190401604357	2020	2	Otros	1	1	0	0
1033	DIF190401604358	2020	2	Otros	1	1	0	0
1034	DIF190401604359	2020	2	Otros	1	1	0	0
1035	DIF190401605888	2020	2	Otros	1	1	0	0



#	FOLIO	CICLO	TRIMESTRE DE AVANCE	UNIDAD DE MEDIDA	META ORIGINAL	META MODIFICADA	AVANCE	PORCENTAJE
1036	DIF190401604368	2020	2	Otros	1	1	0	0
1037	DIF190401604370	2020	2	Otros	1	1	0	0
1038	DIF190401604371	2020	2	Otros	1	1	0	0
1039	DIF190401604378	2020	2	Otros	1	1	0	0
1040	DIF16160300759116	2020	2	Otros	1	0	0	0
1041	DIF190401608800	2020	2	Otros	1	1	0	0
1042	DIF190401608807	2020	2	Otros	1	1	0	0
1043	DIF190401663531	2020	2	Otros	1	1	1	100
1044	DIF190401605579	2020	2	Metros lineales	133	126	126	100
1045	DIF190401609949	2020	2	Otros	1	1	0	0
1046	DIF190401609969	2020	2	Otros	1	1	0	0
1047	DIF190401609977	2020	2	Otros	1	1	0	0
1048	DIF190401619983	2020	2	Metros Cuadrados	115	115	115	100
1049	DIF190401608281	2020	2	Otros	1	1	0	0
1050	DIF190401608297	2020	2	Otros	1	1	0	0
1051	DIF190401604246	2020	2	Otros	1	1	0	0
1052	DIF190401604247	2020	2	Otros	1	1	0	0
1053	DIF190401584805	2020	2	Otros	1	1	1	100
1054	DIF190401604338	2020	2	Otros	1	1	0	0
1055	DIF190401604260	2020	2	Otros	1	1	0	0
1056	DIF190401604284	2020	2	Otros	1	1	0	0
1057	DIF190401604306	2020	2	Otros	1	1	0	0
1058	DIF200101699942	2020	2	Piezas	1	1	0	0
1059	DIF190401604340	2020	2	Otros	1	1	0	0
1060	DIF190401604341	2020	2	Otros	1	1	0	0
1061	DIF190401604342	2020	2	Otros	1	1	0	0
1062	DIF190401604353	2020	2	Otros	1	1	0	0
1063	DIF190401604355	2020	2	Otros	1	1	0	0
1064	DIF190401604360	2020	2	Otros	1	1	0	0
1065	DIF190401604361	2020	2	Otros	1	1	0	0
1066	DIF190401604363	2020	2	Otros	1	1	0	0
1067	DIF190401604364	2020	2	Otros	1	1	0	0
1068	DIF190401604366	2020	2	Otros	1	1	0	0
1069	DIF190401604367	2020	2	Otros	1	1	0	0
1070	DIF190401604369	2020	2	Otros	1	1	0	0
1071	DIF190401604372	2020	2	Otros	1	1	0	0
1072	DIF190401604373	2020	2	Otros	1	1	0	0
1073	DIF190401604375	2020	2	Otros	1	1	0	0
1074	DIF190401601673	2020	2	Otros	1	1	0	0
1075	DIF200101702442	2020	2	Mobiliario y equipo	1	1	1	100
1076	DIF190401605517	2020	2	Celdas solares	111	111	111	100
1077	DIF200101702427	2020	2	Equipamiento	6	6	0	0
1078	DIF190401608334	2020	2	Otros	1	1	0	0
1079	DIF190401604235	2020	2	Otros	1	1	0	0
1080	DIF190401604276	2020	2	Otros	1	1	0	0
1081	DIF190401604312	2020	2	Otros	1	1	0	0
1082	DIF190401604316	2020	2	Otros	1	1	0	0
1083	DIF190401604323	2020	2	Otros	1	1	0	0
1084	DIF190401604324	2020	2	Otros	1	1	0	0
1085	DIF190401604326	2020	2	Otros	1	1	0	0
1086	DIF190401604330	2020	2	Otros	1	1	0	0
1087	DIF190401604332	2020	2	Otros	1	1	0	0
1088	DIF190401604333	2020	2	Otros	1	1	0	0
1089	DIF190401604334	2020	2	Otros	1	1	0	0
1090	DIF190401604335	2020	2	Otros	1	1	0	0
1091	DIF190401604336	2020	2	Otros	1	1	0	0
1092	DIF190401604337	2020	2	Otros	1	1	0	0
1093	DIF190401612550	2020	2	Otros	1	1	1	100
1094	DIF190401608826	2020	2	Otros	1	1	0	0
1095	DIF190401605581	2020	2	Metros lineales	126	126	126	100
1096	DIF190401605907	2020	2	Otros	1	1	0	0
1097	DIF190401605913	2020	2	Otros	1	1	0	0
1098	DIF190401604242	2020	2	Otros	1	1	0	0
1099	DIF190401604249	2020	2	Otros	1	1	0	0
1100	DIF190401604253	2020	2	Otros	1	1	0	0
1101	DIF190401604255	2020	2	Otros	1	1	0	0
1102	DIF190401604258	2020	2	Otros	1	1	0	0
1103	DIF190401604263	2020	2	Otros	1	1	0	0
1104	DIF190401604264	2020	2	Otros	1	1	0	0

#	FOLIO	CICLO	TRIMESTRE DE AVANCE	UNIDAD DE MEDIDA	META ORIGINAL	META MODIFICADA	AVANCE	PORCENTAJE
1105	DIF190401604265	2020	2	Otros	1	1	0	0
1106	DIF190401619762	2020	2	Otros	35	35	35	100
1107	DIF190401619863	2020	2	Metros Cuadrados	2640	2640	2640	100
1108	DIF190401619992	2020	2	Otros	31	31	31	100
1109	DIF190401632829	2020	2	Otros	3	3	3	100
1110	DIF190401632831	2020	2	Otros	4	4	4	100
1111	DIF190401632797	2020	2	Otros	4	4	4	100
1112	DIF190401632810	2020	2	Otros	3	3	3	100
1113	DIF190401632821	2020	2	Otros	3	3	3	100
1114	DIF190401632896	2020	2	Otros	3	3	3	100
1115	DIF190401632916	2020	2	Otros	4	4	4	100
1116	DIF190401630723	2020	2	Metros Cuadrados	200	200	0	0
1117	DIF190401630726	2020	2	Metros lineales	100	100	0	0
1118	DIF190401663460	2020	2	Otros	50	50	50	100
1119	DIF190401663501	2020	2	Otros	6	6	6	100
1120	DIF190401660286	2020	2	Metros Cuadrados	58	54.96	54.96	100
1121	DIF190401662965	2020	2	Metros Cuadrados	448	405	405	100
1122	DIF190401663137	2020	2	Otros	7	7	7	100
1123	DIF190401663287	2020	2	Piezas	2	2	2	100
1124	DIF190401663363	2020	2	Metros Cuadrados	330	433.38	433.38	100
1125	DIF190401663407	2020	2	Otros	6	6	6	100
1126	DIF190401663433	2020	2	Metros Cuadrados	84	132.48	132.48	100
1127	DIF190401663091	2020	2	Otros	10	10	10	100
1128	DIF190401663094	2020	2	Metros Cuadrados	163	253.56	253.56	100
1129	DIF190401663204	2020	2	Piezas	2	2	2	100
1130	DIF190401663229	2020	2	Otros	16	16	16	100
1131	DIF190401663256	2020	2	Otros	3	3	3	100
1132	DIF190401694447	2020	2	Piezas	3	3	3	100
1133	DIF190401691146	2020	2	Estudio de preinversión	1	2	2	100
1134	DIF190401685072	2020	2	Kilómetro	40	40	40	100
1135	DIF190401694425	2020	2	Piezas	1	1	1	100
1136	DIF190401694460	2020	2	Piezas	5	5	5	100
1137	DIF190401691182	2020	2	Vehículos	7	7	7	100
1138	DIF190401691241	2020	2	Estudio de preinversión	1	26820.5	26820.5	100
1139	DIF190401691400	2020	2	Equipamiento	194	194	194	100
1140	DIF190401696169	2020	2	Otros	1	1	1	100
1141	DIF190401694770	2020	2	Equipamiento	185	0	0	0
1142	DIF190401694774	2020	2	Equipamiento	791	0	0	0
1143	DIF190401693876	2020	2	Vehículos	10	10	10	100
1144	DIF190401693542	2020	2	Equipamiento	111	111	111	100
1145	DIF190401691276	2020	2	Estudio de preinversión	1	0	0	0
1146	DIF190401691277	2020	2	Metros Cuadrados	8737	8737	8737	100
1147	DIF190401691354	2020	2	Piezas	1	2	2	100
1148	DIF190401685482	2020	2	Equipamiento	1	1	1	100
1149	DIF190401691398	2020	2	Metros Cuadrados	1	1	1	100
1150	DIF190401685082	2020	2	Lote	1	0	0	0
1151	DIF190401691270	2020	2	Metros	4600	4600	4600	100
1152	DIF190401691294	2020	2	Lote	1	1	1	100
1153	DIF190401691364	2020	2	Lote	5	2	2	100
1154	DIF190401692280	2020	2	Equipo de seguridad	2260	2260	2260	100
1155	DIF190401685490	2020	2	Metros Cuadrados	2000	2000	0	0
1156	DIF190401693206	2020	2	Equipamiento	1	1	1	100
1157	DIF190401691153	2020	2	Equipamiento	5	5	5	100
1158	DIF200101701784	2020	2	Kilómetro	1	1	0	0
1159	DIF200101700954	2020	2	Equipamiento	1	1	0	0
1160	DIF200101700806	2020	2	Estudio de preinversión	615.63	615.63	0	0
1161	DIF200101700842	2020	2	Estudio de preinversión	1988.8	1988.8	0	0
1162	DIF200101700844	2020	2	Estudio de preinversión	2787.59	2787.59	0	0
1163	DIF200101700856	2020	2	Estudio de preinversión	652.07	652.07	0	0
1164	DIF200101700862	2020	2	Estudio de preinversión	696.94	696.94	60.85	8.731024191
1165	DIF200101700868	2020	2	Estudio de preinversión	135.85	135.85	0	0
1166	DIF200101700946	2020	2	Equipamiento	2	2	0	0
1167	DIF200101701440	2020	2	Vivienda	1	1	0	0
1168	DIF200101701498	2020	2	Estudio de preinversión	22	22	0.7	3.181818182
1169	DIF200101701560	2020	2	Metros Cuadrados	120000	120000	0	0
1170	DIF200101701605	2020	2	Mobiliario y equipo	200	200	0	0
1171	DIF200101701597	2020	2	Maquinaria y equipo	50	50	0	0
1172	DIF16160200724410	2020	2	Otros	1	1	1	100
1173	DIF200101699958	2020	2	Equipamiento	1	1	0	0

#	FOLIO	CICLO	TRIMESTRE DE AVANCE	UNIDAD DE MEDIDA	META ORIGINAL	META MODIFICADA	AVANCE	PORCENTAJE
1174	DIF200101700832	2020	2	Estudio de preinversión	4075.42	4075.42	20.18	0.495163689
1175	DIF200101700838	2020	2	Estudio de preinversión	4075.42	4075.42	0	0
1176	DIF200101700863	2020	2	Estudio de preinversión	743.4	743.4	7.4	0.995426419
1177	DIF200101700870	2020	2	Estudio de preinversión	871.17	871.17	0	0
1178	DIF200101702099	2020	2	Lote	22	22	0	0
1179	DIF200101702100	2020	2	Kilómetro	1	1	0	0
1180	DIF200101702101	2020	2	Metros Cuadrados	2780	2780	0	0
1181	DIF200101700852	2020	2	Estudio de preinversión	5376.94	5376.94	0	0
1182	DIF200101701577	2020	2	Maquinaria y equipo	11	11	0	0
1183	DIF200101701594	2020	2	Computadoras	6	6	0	0
1184	DIF200101701764	2020	2	Kilómetro	1	1	0.34	34
1185	DIF200101703137	2020	2	Equipamiento	482	482	0	0
1186	DIF18180101073478	2020	2	Metros Cuadrados	1	1	1	100
1187	DIF18180101075916	2020	2	Lote	1	1	1	100
1188	DIF18180101073501	2020	2	Otros	1	1	1	100
1189	DIF18180101073546	2020	2	Otros	1	1	1	100
1190	DIF200101702472	2020	2	Metros Cuadrados	12500	12500	0	0
1191	DIF200101701584	2020	2	Maquinaria y equipo	1000013	1000013	36000	35.99953201
1192	DIF200101701621	2020	2	Lote	5	5	0.65	13
1193	DIF200101700800	2020	2	Estudio de preinversión	213.73	213.73	0	0
1194	DIF200101700008	2020	2	Piezas	1	1	0	0
1195	DIF200101700011	2020	2	Piezas	1	1	0	0
1196	DIF200101700793	2020	2	Estudio de preinversión	213.73	213.73	0	0
1197	DIF200101701568	2020	2	Equipamiento	36000	36000	0	0
1198	DIF200101700820	2020	2	Estudio de preinversión	614.78	614.78	0	0
1199	DIF200101700846	2020	2	Estudio de preinversión	929.25	929.25	0	0
1200	DIF200101701782	2020	2	Kilómetro	0.87	0.87	0	0
1201	DIF200101700866	2020	2	Estudio de preinversión	1393.88	1393.88	0	0
1202	DIF200101703246	2020	2	Equipo de seguridad	42	42	0	0
1203	DIF200101700948	2020	2	Equipamiento	1	1	0	0
1204	DIF200101700961	2020	2	Equipamiento	2	2	0	0
1205	DIF200101702001	2020	2	Maquinaria y equipo	1	1	0	0
1206	DIF200101703181	2020	2	Metros lineales	1340	1340	0	0
1207	DIF200101703185	2020	2	Maquinaria y equipo	180	180	0	0
1208	DIF200101703191	2020	2	Equipamiento	9000	9000	4500	50
1209	DIF200101703200	2020	2	Equipamiento	20	20	8	40
1210	DIF200101702098	2020	2	Lote	1	1	0	0
1211	DIF200101702103	2020	2	Metros Cuadrados	25300	25300	0	0
1212	DIF200101703210	2020	2	Equipamiento	1	1	0	0
1213	DIF200101703148	2020	2	Vehículos	800	800	0	0
1214	DIF200101702156	2020	2	Lote	1	1	0.25	25
1215	DIF200101701385	2020	2	Maquinaria y equipo	1	1	0	0
1216	DIF200101701401	2020	2	Mobiliario y equipo	1	1	0	0
1217	DIF200101701426	2020	2	Piezas	1	1	0	0
1218	DIF200101702372	2020	2	Metros Cuadrados	10083	10083	0	0
1219	DIF200101702373	2020	2	Kilómetro	24.52	24.52	0	0
1220	DIF200101702374	2020	2	Luminaria	7473	7473	0	0
1221	DIF200101701470	2020	2	Estudio de preinversión	180	180	80	44.44444444
1222	DIF200101701476	2020	2	Estudio de preinversión	12	12	0	0
1223	DIF200101701482	2020	2	Equipamiento	3000	3000	0	0
1224	DIF200101701487	2020	2	Estudio de preinversión	1204	1204	0	0
1225	DIF200101701503	2020	2	Estudio de preinversión	400	400	64	16
1226	DIF200101701522	2020	2	Equipamiento	139	139	0	0
1227	DIF200101701531	2020	2	Piezas	1	1	0.35	35
1228	DIF200101701542	2020	2	Maquinaria y equipo	1	1	0	0
1229	DIF200101700951	2020	2	Metros Cuadrados	4800	4800	0	0
1230	DIF200101699947	2020	2	Piezas	1	1	0	0
1231	DIF200101702002	2020	2	Metros Cuadrados	1	1	0.3	30
1232	DIF200101701527	2020	2	Maquinaria y equipo	9512	9512	0	0
1233	DIF200101700012	2020	2	Piezas	1	1	0	0
1234	DIF200101700014	2020	2	Piezas	1	1	0	0
1235	DIF200101700016	2020	2	Piezas	1	1	0	0
1236	DIF200101700018	2020	2	Piezas	1	1	0	0
1237	DIF200101702447	2020	2	Luminaria	189	189	0	0
1238	DIF200101701376	2020	2	Metros Cuadrados	1	1	0.53	53
1239	DIF200101701409	2020	2	Piezas	1	1	0	0
1240	DIF200101701413	2020	2	Equipo de seguridad	1	1	0.2	20
1241	DIF200101701477	2020	2	Estudio de preinversión	12	12	0	0
1242	DIF200101701490	2020	2	Metros	100000	100000	0	0

#	FOLIO	CICLO	TRIMESTRE DE AVANCE	UNIDAD DE MEDIDA	META ORIGINAL	META MODIFICADA	AVANCE	PORCENTAJE
1243	DIF200101701491	2020	2	Estudio de preinversión	100	100	0	0
1244	DIF200101701537	2020	2	Mobiliario y equipo	1	1	0.15	15
1245	DIF200101701540	2020	2	Maquinaria y equipo	1	1	0	0
1246	DIF200101703145	2020	2	Vehículos	80	80	0	0
1247	DIF200101701604	2020	2	Equipamiento	870	870	0	0
1248	DIF200101703253	2020	2	Metros cúbicos	60000	60000	50000	83.33333333
1249	DIF200101701611	2020	2	Equipamiento	230	230	0	0
1250	DIF200101701625	2020	2	Maquinaria y equipo	300	300	0	0
1251	DIF200101701771	2020	2	Lote	150	150	18	12
1252	DIF200101701781	2020	2	Kilómetro	0.87	0.87	0	0
1253	DIF200101700815	2020	2	Estudio de preinversión	363.45	363.45	0	0
1254	DIF200101700835	2020	2	Estudio de preinversión	1086.78	1086.78	0	0
1255	DIF200101700848	2020	2	Estudio de preinversión	127.77	127.77	0	0
1256	DIF200101700855	2020	2	Estudio de preinversión	0.17	0.17	0	0
1257	DIF200101700859	2020	2	Estudio de preinversión	0.55	0.55	0.02	3.636363636
1258	DIF180301308315	2020	2	Metros lineales	80	0	0	0
1259	DIF180301308341	2020	2	Metros lineales	270	0	0	0
1260	DIF180301308368	2020	2	Metros lineales	160	0	0	0
1261	DIF180301287541	2020	2	Otros	1	0	0	0
1262	DIF180301308427	2020	2	Metros lineales	1000	0	0	0
1263	DIF16160300759204	2020	2	Otros	1	0	0	0
1264	DIF180301289105	2020	2	Otros	1	0	0	0
1265	DIF18180101076032	2020	2	Lote	1	1	1	100
1266	DIF180301289545	2020	2	Otros	11	0	0	0
1267	DIF180301289516	2020	2	Otros	4	0	0	0
1268	DIF180301289564	2020	2	Otros	13	0	0	0
1269	DIF180301289580	2020	2	Otros	15	0	0	0
1270	DIF18180201137693	2020	2	Otros	1	1	0	0
1271	DIF180301289495	2020	2	Otros	59	0	0	0
1272	DIF180301289519	2020	2	Otros	9	0	0	0
1273	DIF180301289526	2020	2	Otros	28	0	0	0
1274	DIF180301289537	2020	2	Otros	52	0	0	0
1275	DIF18180101073549	2020	2	Equipamiento	1	1	1	100
1276	DIF190201563661	2020	2	Metros Cuadrados	1	1	1	100
1277	DIF180401462154	2020	2	Otros	1	1	1	100
1278	DIF200201709031	2020	2	Lote	1	1	0	0
1279	DIF190401691396	2020	2	Lote	1	2	2	100
1280	DIF200201706943	2020	2	Equipamiento	5	5	0	0
1281	DIF190401691105	2020	2	Lote	45	22	22	100
1282	DIF200201708746	2020	2	Metros Cuadrados	1200	1200	0	0
1283	DIF200201708758	2020	2	Lote	5	5	0	0
1284	DIF190201564396	2020	2	Metros Cuadrados	57000	57000	57000	100
1285	DIF190101512203	2020	2	Maquinaria y equipo	1	1	1	100
1286	DIF200201707325	2020	2	Equipamiento	205	205	205	100
1287	DIF200201707338	2020	2	Piezas	1	1	0.14	14
1288	DIF190101512944	2020	2	Estudio de preinversión	0.31	1.89	1.89	100
1289	DIF190101512788	2020	2	Estudio de preinversión	279	279	279	100
1290	DIF190101512927	2020	2	Estudio de preinversión	0.06	2.19	2.19	100
1291	DIF190101512972	2020	2	Lote	11	12	12	100
1292	DIF190101512946	2020	2	Estudio de preinversión	0.29	2.81	2.81	100
1293	DIF190101514677	2020	2	Lote	2	2	2	100
1294	DIF190201564410	2020	2	Lote	4	5	5	100
1295	DIF190201538925	2020	2	Metros lineales	785	785	785	100
1296	DIF190101512784	2020	2	Mobiliario y equipo	20	20	20	100
1297	DIF200201708733	2020	2	Metros Cuadrados	1800	1800	0	0
1298	DIF200201708741	2020	2	Metros Cuadrados	40000	40000	0	0
1299	DIF200201708786	2020	2	Metros	2000	2000	0	0
1300	DIF200201707379	2020	2	Estudio de preinversión	2764.24	2764.24	0	0
1301	DIF200201708798	2020	2	Kilómetro	2.8	2.8	0	0
1302	DIF200201708811	2020	2	Piezas	35	35	0	0
1303	DIF200201708824	2020	2	Metros	1430	1430	0	0
1304	DIF200201708835	2020	2	Piezas	1	1	0	0
1305	DIF200201707986	2020	2	Metros Cuadrados	1	1	0	0
1306	DIF200201708542	2020	2	Kilómetro	3	3	0	0
1307	DIF200201708920	2020	2	Piezas	1	1	0	0
1308	DIF200201708923	2020	2	Lote	1	1	0	0
1309	DIF190401589575	2020	2	Vivienda	2	1	1	100
1310	DIF200201708973	2020	2	Lote	1	1	0	0
1311	DIF200201709001	2020	2	Lote	1	1	0	0

#	FOLIO	CICLO	TRIMESTRE DE AVANCE	UNIDAD DE MEDIDA	META ORIGINAL	META MODIFICADA	AVANCE	PORCENTAJE
1312	DIF200201709024	2020	2	Lote	1	1	0	0
1313	DIF200201706761	2020	2	Piezas	1	1	0	0
1314	DIF190201534957	2020	2	Otros	1	0	0	0
1315	DIF190401589597	2020	2	Vivienda	1	1	1	100
1316	DIF190401584794	2020	2	Vivienda	1	1	1	100
1317	DIF200201709485	2020	2	Lote	1	1	0	0
1318	DIF200201707815	2020	2	Equipamiento	484	484	0	0
1319	DIF200201708766	2020	2	Lote	2	2	0	0
1320	DIF200201708778	2020	2	Kilómetro	7	7	0	0
1321	DIF200201708816	2020	2	Lote	1	1	0	0
1322	DIF200201707759	2020	2	Equipamiento	113	113	8	7.079646018
1323	DIF200201710071	2020	2	Lote	1	1	0	0
1324	DIF190401578708	2020	2	Otros	1	0	0	0
1325	DIF190401632758	2020	2	Otros	3	3	3	100
1326	DIF200201708105	2020	2	Equipamiento	1	1	0	0
1327	DIF200201712524	2020	2	Equipamiento	2635	2635	0	0
1328	DIF200201707353	2020	2	Lote	1	1	0	0
1329	DIF200201707377	2020	2	Estudio de preinversión	2178.18	2178.18	0	0
1330	DIF200201708533	2020	2	Kilómetro	1	1	0	0
1331	DIF200201709648	2020	2	Equipamiento	143	143	143	100
1332	DIF190401585832	2020	2	Metros lineales	1060	1060	1060	100
1333	DIF190401595752	2020	2	Otros	5	5	5	100
1334	DIF190401632943	2020	2	Otros	3	3	3	100
1335	DIF190401597134	2020	2	Otros	3	5	5	100
1336	DIF190401589590	2020	2	Vivienda	1	1	1	100
1337	DIF190401691382	2020	2	Metros Cuadrados	1800	5050.83	5050.83	100
1338	DIF190101512195	2020	2	Maquinaria y equipo	1	1	1	100
1339	DIF190101512597	2020	2	Equipo de seguridad	10	10	10	100
1340	DIF190101512776	2020	2	Estudio de preinversión	60	60	60	100
1341	DIF190301573329	2020	2	Metros	700	700	700	100
1342	DIF190401596067	2020	2	Otros	4	4	4	100
1343	DIF190201562081	2020	2	Equipo de seguridad	807	807	807	100
1344	DIF190101512664	2020	2	Metros Cuadrados	1500000	1500000	1500000	100
1345	DIF190301574352	2020	2	Lote	7	15	15	100
1346	DIF190401584704	2020	2	Vivienda	2	1	1	100
1347	DIF190401632815	2020	2	Otros	3	3	3	100
1348	DIF190401632824	2020	2	Otros	3	3	3	100
1349	DIF190401690834	2020	2	Mobiliario y equipo	500	500	500	100
1350	DIF190401691177	2020	2	Estudio de preinversión	1	1	1	100
1351	DIF190101512686	2020	2	Metros Cuadrados	33756	33756	33756	100
1352	DIF190101512759	2020	2	Luminaria	15096	15096	15096	100
1353	DIF190101512928	2020	2	Estudio de preinversión	0.29	1.11	1.11	100
1354	DIF190101512950	2020	2	Piezas	30360	85290	85290	100
1355	DIF190201531827	2020	2	Otros	1	1	1	100
1356	DIF190201561783	2020	2	Estudio de preinversión	0.43	0.43	0.43	100
1357	DIF190201562088	2020	2	Equipo de seguridad	2688	2688	2688	100
1358	DIF190101512914	2020	2	Estudio de preinversión	0.2	1.25	1.25	100
1359	DIF190101512960	2020	2	Piezas	768288	232442	232442	100
1360	DIF190401584911	2020	2	Metros lineales	198	198	198	100
1361	DIF190401580095	2020	2	Otros	1	1	0	0
1362	DIF190401581039	2020	2	Metros lineales	100	85	85	100
1363	DIF190401578642	2020	2	Otros	1	0	0	0
1364	DIF190401585292	2020	2	Metros lineales	154	156	156	100
1365	DIF190401578700	2020	2	Otros	1	0	0	0
1366	DIF190401604230	2020	2	Otros	1	1	0	0
1367	DIF190101512893	2020	2	Estudio de preinversión	0.01	0	0	0
1368	DIF190201535176	2020	2	Otros	1	0	0	0
1369	DIF190201534198	2020	2	Otros	1	0	0	0
1370	DIF190201536034	2020	2	Metros lineales	410	0	0	0
1371	DIF190201528337	2020	2	Piezas	1	1	0	0
1372	DIF190201562062	2020	2	Estudio de preinversión	0.21	0.21	0.21	100
1373	DIF190201560937	2020	2	Kilómetro	0.5	0.5	0.5	100
1374	DIF190201554332	2020	2	Piezas	1	1	0	0
1375	DIF190201564404	2020	2	Metros Cuadrados	40000	40000	40000	100
1376	DIF190401584782	2020	2	Otros	1	1	1	100
1377	DIF190401589593	2020	2	Vivienda	2	1	1	100
1378	DIF190101512748	2020	2	Metros	31500	31500	31500	100
1379	DIF190101504285	2020	2	Metros lineales	750	120	120	100
1380	DIF190101504293	2020	2	Metros lineales	160	160	160	100

#	FOLIO	CICLO	TRIMESTRE DE AVANCE	UNIDAD DE MEDIDA	META ORIGINAL	META MODIFICADA	AVANCE	PORCENTAJE
1381	DIF190101513318	2020	2	Metros	22000	2989.4	2989.4	100
1382	DIF190101513350	2020	2	Luminaria	10000	9135	9135	100
1383	DIF190101511053	2020	2	Metros	1	1	1	100
1384	DIF190101512939	2020	2	Equipo de seguridad	2560	2574	2574	100
1385	DIF190101512698	2020	2	Metros Cuadrados	125338	125338	125338	100
1386	DIF190101513928	2020	2	Metros Cuadrados	10000	1	1	100
1387	DIF190201531917	2020	2	Metros lineales	250	170	170	100
1388	DIF190201531961	2020	2	Metros lineales	50	50	50	100
1389	DIF190201545240	2020	2	Metros lineales	200	200	200	100
1390	DIF190201532031	2020	2	Metros lineales	800	800	800	100
1391	DIF190201532079	2020	2	Metros lineales	150	150	150	100
1392	DIF190201532086	2020	2	Metros lineales	120	120	120	100
1393	DIF190201532094	2020	2	Metros lineales	950	950	950	100
1394	DIF190201532103	2020	2	Metros lineales	550	550	550	100
1395	DIF190201532109	2020	2	Metros Cuadrados	1	1	1	100
1396	DIF190201531930	2020	2	Metros lineales	350	350	350	100
1397	DIF190201531958	2020	2	Metros lineales	170	170	170	100
1398	DIF190201532042	2020	2	Metros lineales	400	400	400	100
1399	DIF190201532056	2020	2	Metros lineales	350	350	350	100
1400	DIF190201532063	2020	2	Metros lineales	210	210	210	100
1401	DIF190201532107	2020	2	Metros lineales	500	500	500	100
1402	DIF190201532111	2020	2	Metros Cuadrados	1	1	1	100
1403	DIF190201566921	2020	2	Kilómetro	5	33	33	100
1404	DIF190201567089	2020	2	Metros Cuadrados	402000	869600	869600	100
1405	DIF190201567171	2020	2	Metros	660	1000	1000	100
1406	DIF190201564201	2020	2	Metros lineales	1200	1315.8	1315.8	100
1407	DIF190201567124	2020	2	Metros Cuadrados	266118	293253	293253	100
1408	DIF190201567177	2020	2	Piezas	6400	31381	31381	100
1409	DIF190201562975	2020	2	Metros Cuadrados	1400	1200	1200	100
1410	DIF190201562106	2020	2	Estudio de preinversión	0.01	0.01	0.01	100
1411	DIF190201562894	2020	2	Equipo de seguridad	3	3	3	100
1412	DIF190201566887	2020	2	Metros cúbicos	741400	741400	741400	100
1413	DIF190201566857	2020	2	Equipamiento	2402	2161	2161	100
1414	DIF190201562057	2020	2	Estudio de preinversión	0.02	0.02	0.02	100
1415	DIF190201563656	2020	2	Piezas	1	1	1	100
1416	DIF190201562900	2020	2	Vehículos	10	9	9	100
1417	DIF190201561953	2020	2	Lote	1	2	2	100
1418	DIF190201562111	2020	2	Estudio de preinversión	0.09	0.11	0.11	100
1419	DIF190201563648	2020	2	Piezas	1	1	1	100
1420	DIF190301573346	2020	2	Metros	200	200	200	100
1421	DIF190301576659	2020	2	Metros Cuadrados	1218	1218	1218	100
1422	DIF190401589553	2020	2	Celdas solares	1	1	1	100
1423	DIF190401589559	2020	2	Otros	1	1	1	100
1424	DIF190401589563	2020	2	Metros lineales	1	1	1	100
1425	DIF190401589564	2020	2	Celdas solares	1	1	1	100
1426	DIF190401589565	2020	2	Otros	1	1	1	100
1427	DIF190401589568	2020	2	Celdas solares	1	1	1	100
1428	DIF190401589571	2020	2	Vivienda	1	1	1	100
1429	DIF190401589572	2020	2	Metros lineales	1	1	1	100
1430	DIF190401589574	2020	2	Otros	1	1	1	100
1431	DIF190401589576	2020	2	Vivienda	1	1	1	100
1432	DIF190401589577	2020	2	Celdas solares	1	1	1	100
1433	DIF190401589578	2020	2	Vivienda	1	1	1	100
1434	DIF190401589579	2020	2	Otros	1	1	1	100
1435	DIF190401589580	2020	2	Otros	1	1	1	100
1436	DIF190401589581	2020	2	Metros lineales	1	1	1	100
1437	DIF190401589586	2020	2	Otros	1	1	1	100
1438	DIF190401589588	2020	2	Metros lineales	1	1	1	100
1439	DIF190401589591	2020	2	Celdas solares	1	1	1	100
1440	DIF190401589596	2020	2	Metros lineales	1	1	1	100
1441	DIF190401589603	2020	2	Celdas solares	1	1	1	100
1442	DIF190401589604	2020	2	Otros	1	1	1	100
1443	DIF190401589608	2020	2	Otros	1	1	1	100
1444	DIF190401589611	2020	2	Otros	1	1	1	100
1445	DIF190401589613	2020	2	Celdas solares	1	1	1	100
1446	DIF190401589614	2020	2	Vivienda	1	1	1	100
1447	DIF190401589618	2020	2	Vivienda	1	1	1	100
1448	DIF190401589622	2020	2	Vivienda	1	1	1	100
1449	DIF190401589623	2020	2	Celdas solares	1	1	1	100

#	FOLIO	CICLO	TRIMESTRE DE AVANCE	UNIDAD DE MEDIDA	META ORIGINAL	META MODIFICADA	AVANCE	PORCENTAJE
1450	DIF190401589624	2020	2	Vivienda	1	1	1	100
1451	DIF190401589625	2020	2	Vivienda	2	1	1	100
1452	DIF190401589626	2020	2	Otros	1	1	1	100
1453	DIF190401589628	2020	2	Otros	1	1	1	100
1454	DIF190401589629	2020	2	Metros Cuadrados	1	1	1	100
1455	DIF190401589632	2020	2	Otros	1	1	1	100
1456	DIF190401589634	2020	2	Celdas solares	1	1	1	100
1457	DIF190401589635	2020	2	Otros	1	1	1	100
1458	DIF190401589636	2020	2	Otros	1	1	1	100
1459	DIF190401589637	2020	2	Vivienda	1	1	1	100
1460	DIF190401589639	2020	2	Vivienda	2	1	1	100
1461	DIF190401589641	2020	2	Otros	1	1	1	100
1462	DIF190401589644	2020	2	Otros	1	1	1	100
1463	DIF190401589645	2020	2	Metros Cuadrados	1	1	1	100
1464	DIF190401589648	2020	2	Metros lineales	1	1	1	100
1465	DIF190401589649	2020	2	Celdas solares	1	1	1	100
1466	DIF190401589655	2020	2	Vivienda	2	1	1	100
1467	DIF190401589656	2020	2	Celdas solares	1	1	1	100
1468	DIF190401589658	2020	2	Otros	1	1	1	100
1469	DIF190401589660	2020	2	Metros lineales	1	1	1	100
1470	DIF190401588986	2020	2	Otros	1	1	1	100
1471	DIF190401588990	2020	2	Metros lineales	1	1	1	100
1472	DIF190401588992	2020	2	Otros	1	1	1	100
1473	DIF190401589401	2020	2	Metros Cuadrados	1	1	1	100
1474	DIF190401589411	2020	2	Celdas solares	1	1	1	100
1475	DIF190401589412	2020	2	Otros	1	1	1	100
1476	DIF190401589416	2020	2	Otros	1	1	1	100
1477	DIF190401589419	2020	2	Metros Cuadrados	1	1	1	100
1478	DIF190401589431	2020	2	Otros	1	1	1	100
1479	DIF190401589438	2020	2	Metros Cuadrados	1	1	1	100
1480	DIF190401589439	2020	2	Metros Cuadrados	1	1	1	100
1481	DIF190401589441	2020	2	Otros	1	1	1	100
1482	DIF190401590542	2020	2	Metros Cuadrados	1	1	1	100
1483	DIF190401590546	2020	2	Metros Cuadrados	1	1	1	100
1484	DIF190401590547	2020	2	Metros Cuadrados	1	1	1	100
1485	DIF190401590548	2020	2	Metros Cuadrados	1	1	1	100
1486	DIF190401590550	2020	2	Metros Cuadrados	1	1	1	100
1487	DIF190401589000	2020	2	Metros Cuadrados	1	1	1	100
1488	DIF190401589448	2020	2	Otros	1	1	1	100
1489	DIF190401589458	2020	2	Metros Cuadrados	1	1	1	100
1490	DIF190401589459	2020	2	Otros	1	1	1	100
1491	DIF190401589460	2020	2	Vivienda	1	1	1	100
1492	DIF190401589467	2020	2	Celdas solares	1	1	1	100
1493	DIF190401587942	2020	2	Metros Cuadrados	1	1	1	100
1494	DIF190401587947	2020	2	Celdas solares	1	1	1	100
1495	DIF190401587948	2020	2	Vivienda	1	1	1	100
1496	DIF190401587950	2020	2	Otros	1	1	1	100
1497	DIF190401587952	2020	2	Vivienda	2	1	1	100
1498	DIF190401587953	2020	2	Vivienda	1	1	1	100
1499	DIF190401587954	2020	2	Vivienda	1	1	1	100
1500	DIF190401589013	2020	2	Metros lineales	1	1	1	100
1501	DIF190401589017	2020	2	Celdas solares	1	1	1	100
1502	DIF190401589019	2020	2	Otros	1	1	1	100
1503	DIF190401589022	2020	2	Metros lineales	1	1	1	100
1504	DIF190401589024	2020	2	Otros	1	1	1	100
1505	DIF190401589475	2020	2	Metros lineales	1	1	1	100
1506	DIF190401589482	2020	2	Metros Cuadrados	1	1	1	100
1507	DIF190401589486	2020	2	Metros Cuadrados	1	1	1	100
1508	DIF190401589487	2020	2	Otros	1	1	1	100
1509	DIF190401589489	2020	2	Otros	1	1	1	100
1510	DIF190401589491	2020	2	Celdas solares	1	1	1	100
1511	DIF190401589493	2020	2	Vivienda	1	1	1	100
1512	DIF190401587955	2020	2	Celdas solares	1	1	1	100
1513	DIF190401587956	2020	2	Otros	1	1	1	100
1514	DIF190401587957	2020	2	Metros lineales	1	1	1	100
1515	DIF190401587958	2020	2	Otros	1	1	1	100
1516	DIF190401587959	2020	2	Metros Cuadrados	1	1	1	100
1517	DIF190401587961	2020	2	Metros lineales	1	1	1	100
1518	DIF190401587965	2020	2	Metros lineales	1	1	1	100

#	FOLIO	CICLO	TRIMESTRE DE AVANCE	UNIDAD DE MEDIDA	META ORIGINAL	META MODIFICADA	AVANCE	PORCENTAJE
1519	DIF190401587966	2020	2	Otros	1	1	1	100
1520	DIF190401585272	2020	2	Otros	58098	1772	1772	100
1521	DIF190401589032	2020	2	Metros Cuadrados	1	1	1	100
1522	DIF190401589034	2020	2	Metros lineales	1	1	1	100
1523	DIF190401589036	2020	2	Celdas solares	1	1	1	100
1524	DIF190401589037	2020	2	Otros	1	1	1	100
1525	DIF190401589040	2020	2	Otros	1	1	1	100
1526	DIF190401589495	2020	2	Metros Cuadrados	1	1	1	100
1527	DIF190401589496	2020	2	Celdas solares	1	1	1	100
1528	DIF190401589498	2020	2	Metros lineales	1	1	1	100
1529	DIF190401589500	2020	2	Otros	1	1	1	100
1530	DIF190401589501	2020	2	Otros	1	1	1	100
1531	DIF190401589506	2020	2	Vivienda	1	1	1	100
1532	DIF190401589507	2020	2	Vivienda	1	1	1	100
1533	DIF190401589509	2020	2	Metros lineales	1	1	1	100
1534	DIF190401589511	2020	2	Otros	1	1	1	100
1535	DIF190401589517	2020	2	Vivienda	1	1	1	100
1536	DIF190401589041	2020	2	Metros lineales	1	1	1	100
1537	DIF190401589042	2020	2	Metros Cuadrados	1	1	1	100
1538	DIF190401589043	2020	2	Metros Cuadrados	1	1	1	100
1539	DIF190401589044	2020	2	Metros lineales	1	1	1	100
1540	DIF190401589049	2020	2	Celdas solares	1	1	1	100
1541	DIF190401589050	2020	2	Metros lineales	1	1	1	100
1542	DIF190401589053	2020	2	Metros Cuadrados	1	1	1	100
1543	DIF190401589056	2020	2	Metros lineales	1	1	1	100
1544	DIF190401589057	2020	2	Otros	1	1	1	100
1545	DIF190401589058	2020	2	Celdas solares	1	1	1	100
1546	DIF190401589062	2020	2	Metros Cuadrados	1	1	1	100
1547	DIF190401589521	2020	2	Metros lineales	1	1	1	100
1548	DIF190401589522	2020	2	Celdas solares	1	1	1	100
1549	DIF190401589523	2020	2	Otros	1	1	1	100
1550	DIF190401589531	2020	2	Celdas solares	1	1	1	100
1551	DIF190401589532	2020	2	Otros	1	1	1	100
1552	DIF190401589540	2020	2	Vivienda	2	1	1	100
1553	DIF190401589541	2020	2	Vivienda	1	1	1	100
1554	DIF190401589543	2020	2	Otros	1	1	1	100
1555	DIF190401583522	2020	2	Metros lineales	1000	0	0	0
1556	DIF190401588017	2020	2	Vivienda	1	1	1	100
1557	DIF190401588031	2020	2	Otros	1	1	1	100
1558	DIF190401589079	2020	2	Celdas solares	1	1	1	100
1559	DIF190401589080	2020	2	Otros	1	1	1	100
1560	DIF190401589081	2020	2	Otros	1	1	1	100
1561	DIF190401589082	2020	2	Metros lineales	1	1	1	100
1562	DIF190401589083	2020	2	Metros Cuadrados	1	1	1	100
1563	DIF190401589085	2020	2	Vivienda	1	1	1	100
1564	DIF190401589088	2020	2	Celdas solares	1	1	1	100
1565	DIF190401589089	2020	2	Otros	1	1	1	100
1566	DIF190401589091	2020	2	Metros Cuadrados	1	1	1	100
1567	DIF190401589093	2020	2	Metros lineales	1	1	1	100
1568	DIF190401589096	2020	2	Celdas solares	1	1	1	100
1569	DIF190401589097	2020	2	Otros	1	1	1	100
1570	DIF190401589546	2020	2	Metros lineales	1	1	1	100
1571	DIF190401589549	2020	2	Vivienda	1	1	1	100
1572	DIF190401589550	2020	2	Metros Cuadrados	1	1	1	100
1573	DIF190401589107	2020	2	Vivienda	1	1	1	100
1574	DIF190401589108	2020	2	Celdas solares	1	1	1	100
1575	DIF190401589111	2020	2	Metros lineales	1	1	1	100
1576	DIF190401589120	2020	2	Metros Cuadrados	1	1	1	100
1577	DIF190401589121	2020	2	Metros lineales	1	1	1	100
1578	DIF190401589123	2020	2	Vivienda	1	1	1	100
1579	DIF190401589175	2020	2	Metros Cuadrados	1	1	1	100
1580	DIF190401589176	2020	2	Metros Cuadrados	1	1	1	100
1581	DIF190401589179	2020	2	Otros	1	1	1	100
1582	DIF190401589180	2020	2	Celdas solares	1	1	1	100
1583	DIF190401589186	2020	2	Vivienda	1	1	1	100
1584	DIF190401589188	2020	2	Vivienda	1	1	1	100
1585	DIF190401589190	2020	2	Metros lineales	1	1	1	100
1586	DIF190401589194	2020	2	Metros Cuadrados	1	1	1	100
1587	DIF190401589195	2020	2	Metros Cuadrados	1	1	1	100



#	FOLIO	CICLO	TRIMESTRE DE AVANCE	UNIDAD DE MEDIDA	META ORIGINAL	META MODIFICADA	AVANCE	PORCENTAJE
1588	DIF190401589201	2020	2	Metros lineales	1	1	1	100
1589	DIF190401589202	2020	2	Otros	1	1	1	100
1590	DIF190401589203	2020	2	Metros Cuadrados	1	1	1	100
1591	DIF190401589204	2020	2	Otros	1	1	1	100
1592	DIF190401589207	2020	2	Otros	1	1	1	100
1593	DIF190401588274	2020	2	Otros	1	1	1	100
1594	DIF190401588281	2020	2	Otros	1	1	1	100
1595	DIF190401589208	2020	2	Celdas solares	1	1	1	100
1596	DIF190401589212	2020	2	Otros	1	1	1	100
1597	DIF190401589218	2020	2	Metros lineales	1	1	1	100
1598	DIF190401589219	2020	2	Otros	1	1	1	100
1599	DIF190401589221	2020	2	Otros	1	1	1	100
1600	DIF190401589222	2020	2	Vivienda	1	1	1	100
1601	DIF190401589225	2020	2	Metros lineales	1	1	1	100
1602	DIF190401589227	2020	2	Celdas solares	1	1	1	100
1603	DIF190401589228	2020	2	Otros	1	1	1	100
1604	DIF190401589229	2020	2	Vivienda	1	1	1	100
1605	DIF190401589230	2020	2	Metros Cuadrados	1	1	1	100
1606	DIF190401589231	2020	2	Metros Cuadrados	1	1	1	100
1607	DIF190401588283	2020	2	Metros Cuadrados	1	1	1	100
1608	DIF190401588291	2020	2	Vivienda	1	1	1	100
1609	DIF190401588358	2020	2	Vivienda	1	1	1	100
1610	DIF190401588360	2020	2	Otros	1	1	1	100
1611	DIF190401588365	2020	2	Vivienda	1	1	1	100
1612	DIF190401589233	2020	2	Otros	1	1	1	100
1613	DIF190401589234	2020	2	Otros	1	1	1	100
1614	DIF190401589237	2020	2	Vivienda	1	1	1	100
1615	DIF190401589238	2020	2	Metros Cuadrados	1	1	1	100
1616	DIF190401589240	2020	2	Metros Cuadrados	1	1	1	100
1617	DIF190401589241	2020	2	Metros lineales	1	1	1	100
1618	DIF190401589243	2020	2	Otros	1	1	1	100
1619	DIF190401589247	2020	2	Metros Cuadrados	1	1	1	100
1620	DIF190401589249	2020	2	Metros lineales	1	1	1	100
1621	DIF190401589252	2020	2	Celdas solares	1	1	1	100
1622	DIF190401589253	2020	2	Otros	1	1	1	100
1623	DIF190401589254	2020	2	Metros Cuadrados	1	1	1	100
1624	DIF190401589255	2020	2	Vivienda	1	1	1	100
1625	DIF190401589257	2020	2	Metros lineales	1	1	1	100
1626	DIF190401588368	2020	2	Celdas solares	1	1	1	100
1627	DIF190401588373	2020	2	Metros Cuadrados	1	1	1	100
1628	DIF190401588374	2020	2	Vivienda	1	1	1	100
1629	DIF190401588377	2020	2	Otros	1	1	1	100
1630	DIF190401588380	2020	2	Metros lineales	1	1	1	100
1631	DIF190401588382	2020	2	Vivienda	1	1	1	100
1632	DIF190401588384	2020	2	Vivienda	2	1	1	100
1633	DIF190401588385	2020	2	Vivienda	1	1	1	100
1634	DIF190401588386	2020	2	Celdas solares	1	1	1	100
1635	DIF190401588387	2020	2	Otros	1	1	1	100
1636	DIF190401589259	2020	2	Otros	1	1	1	100
1637	DIF190401589260	2020	2	Celdas solares	1	1	1	100
1638	DIF190401589261	2020	2	Metros Cuadrados	1	1	1	100
1639	DIF190401589263	2020	2	Otros	1	1	1	100
1640	DIF190401589264	2020	2	Metros Cuadrados	1	1	1	100
1641	DIF190401589265	2020	2	Otros	1	1	1	100
1642	DIF190401589266	2020	2	Celdas solares	1	1	1	100
1643	DIF190401589268	2020	2	Otros	1	1	1	100
1644	DIF190401589269	2020	2	Metros Cuadrados	1	1	1	100
1645	DIF190401589272	2020	2	Metros Cuadrados	1	1	1	100
1646	DIF190401589273	2020	2	Otros	1	1	1	100
1647	DIF190401589275	2020	2	Metros lineales	1	1	1	100
1648	DIF190401589276	2020	2	Otros	1	1	1	100
1649	DIF190401589277	2020	2	Celdas solares	1	1	1	100
1650	DIF190401589278	2020	2	Vivienda	1	1	1	100
1651	DIF190401589809	2020	2	Vivienda	1	1	1	100
1652	DIF190401588396	2020	2	Otros	1	1	1	100
1653	DIF190401588398	2020	2	Metros lineales	1	1	1	100
1654	DIF190401588400	2020	2	Vivienda	2	1	1	100
1655	DIF190401588401	2020	2	Vivienda	1	1	1	100
1656	DIF190401588402	2020	2	Vivienda	1	1	1	100

#	FOLIO	CICLO	TRIMESTRE DE AVANCE	UNIDAD DE MEDIDA	META ORIGINAL	META MODIFICADA	AVANCE	PORCENTAJE
1657	DIF190401588403	2020	2	Celdas solares	1	1	1	100
1658	DIF190401588405	2020	2	Otros	1	1	1	100
1659	DIF190401588406	2020	2	Metros lineales	1	1	1	100
1660	DIF190401589284	2020	2	Vivienda	2	1	1	100
1661	DIF190401589287	2020	2	Celdas solares	1	1	1	100
1662	DIF190401589290	2020	2	Metros lineales	1	1	1	100
1663	DIF190401589291	2020	2	Vivienda	1	1	1	100
1664	DIF190401589293	2020	2	Metros Cuadrados	1	1	1	100
1665	DIF190401589295	2020	2	Celdas solares	1	1	1	100
1666	DIF190401589297	2020	2	Otros	1	1	1	100
1667	DIF190401589828	2020	2	Metros lineales	1	1	1	100
1668	DIF190401589832	2020	2	Otros	1	1	1	100
1669	DIF190401588884	2020	2	Otros	1	1	1	100
1670	DIF190401589318	2020	2	Otros	1	1	1	100
1671	DIF190401589319	2020	2	Vivienda	1	1	1	100
1672	DIF190401589321	2020	2	Otros	1	1	1	100
1673	DIF190401589322	2020	2	Celdas solares	1	1	1	100
1674	DIF190401589330	2020	2	Metros Cuadrados	1	1	1	100
1675	DIF190401589334	2020	2	Vivienda	1	1	1	100
1676	DIF190401589335	2020	2	Otros	1	1	1	100
1677	DIF190401589857	2020	2	Vivienda	1	1	1	100
1678	DIF190401589858	2020	2	Celdas solares	1	1	1	100
1679	DIF190401589865	2020	2	Otros	1	1	1	100
1680	DIF190401588915	2020	2	Metros Cuadrados	1	1	1	100
1681	DIF190401588923	2020	2	Metros Cuadrados	1	1	1	100
1682	DIF190401589337	2020	2	Celdas solares	1	1	1	100
1683	DIF190401589342	2020	2	Otros	1	1	1	100
1684	DIF190401589352	2020	2	Metros Cuadrados	1	1	1	100
1685	DIF190401589354	2020	2	Vivienda	1	1	1	100
1686	DIF190401589358	2020	2	Otros	1	1	1	100
1687	DIF190401589361	2020	2	Metros lineales	1	1	1	100
1688	DIF190401584922	2020	2	Metros Cuadrados	1	1	1	100
1689	DIF190401584930	2020	2	Otros	1	1	1	100
1690	DIF190401584932	2020	2	Metros lineales	1	1	1	100
1691	DIF190401584940	2020	2	Metros lineales	1	1	1	100
1692	DIF190401584941	2020	2	Vivienda	1	1	1	100
1693	DIF190401584944	2020	2	Celdas solares	1	1	1	100
1694	DIF190401584945	2020	2	Metros lineales	1	1	1	100
1695	DIF190401584946	2020	2	Otros	1	1	1	100
1696	DIF190401584948	2020	2	Metros Cuadrados	1	1	1	100
1697	DIF190401584952	2020	2	Metros lineales	1	1	1	100
1698	DIF190401584954	2020	2	Celdas solares	1	1	1	100
1699	DIF190401584958	2020	2	Metros lineales	1	1	1	100
1700	DIF190401584962	2020	2	Metros Cuadrados	1	1	1	100
1701	DIF190401584968	2020	2	Otros	1	1	1	100
1702	DIF190401584975	2020	2	Metros lineales	1	1	1	100
1703	DIF190401584977	2020	2	Vivienda	1	1	1	100
1704	DIF190401584980	2020	2	Celdas solares	1	1	1	100
1705	DIF190401584989	2020	2	Otros	1	1	1	100
1706	DIF190401584997	2020	2	Metros lineales	1	1	1	100
1707	DIF190401585001	2020	2	Celdas solares	1	1	1	100
1708	DIF190401585006	2020	2	Otros	1	1	1	100
1709	DIF190401585008	2020	2	Otros	1	1	1	100
1710	DIF190401585808	2020	2	Metros lineales	144	144	144	100
1711	DIF190401585811	2020	2	Metros lineales	192	192	192	100
1712	DIF190401585014	2020	2	Otros	1	1	1	100
1713	DIF190401585016	2020	2	Otros	1	1	1	100
1714	DIF190401585019	2020	2	Otros	1	1	1	100
1715	DIF190401585031	2020	2	Otros	1	1	1	100
1716	DIF190401585836	2020	2	Metros lineales	390	390	390	100
1717	DIF190401585839	2020	2	Metros Cuadrados	3807	3807	3807	100
1718	DIF190401585046	2020	2	Otros	1	1	1	100
1719	DIF190401585047	2020	2	Otros	26495	194	194	100
1720	DIF190401585048	2020	2	Otros	1	1	1	100
1721	DIF190401585085	2020	2	Metros Cuadrados	1	1	1	100
1722	DIF190401585087	2020	2	Celdas solares	1	1	1	100
1723	DIF190401585090	2020	2	Otros	1	1	1	100
1724	DIF190401585095	2020	2	Otros	2	1	1	100
1725	DIF190401585097	2020	2	Otros	8004	132	132	100

#	FOLIO	CICLO	TRIMESTRE DE AVANCE	UNIDAD DE MEDIDA	META ORIGINAL	META MODIFICADA	AVANCE	PORCENTAJE
1726	DIF190401585098	2020	2	Otros	1	1	1	100
1727	DIF190401585101	2020	2	Otros	1	1	1	100
1728	DIF190401585105	2020	2	Metros Cuadrados	1	1	1	100
1729	DIF190401585117	2020	2	Otros	1	1	1	100
1730	DIF190401585118	2020	2	Metros lineales	1	1	1	100
1731	DIF190401585126	2020	2	Metros Cuadrados	1	1	1	100
1732	DIF190401585127	2020	2	Metros lineales	1	1	1	100
1733	DIF190401585132	2020	2	Otros	22562	222	222	100
1734	DIF190401585135	2020	2	Celdas solares	1	1	1	100
1735	DIF190401585136	2020	2	Otros	1	1	1	100
1736	DIF190401585142	2020	2	Otros	1071	23	23	100
1737	DIF190401585146	2020	2	Otros	17890	134	134	100
1738	DIF190401584710	2020	2	Celdas solares	1	1	1	100
1739	DIF190401584711	2020	2	Otros	1	1	1	100
1740	DIF190401584712	2020	2	Metros lineales	1	1	1	100
1741	DIF190401584714	2020	2	Otros	1	1	1	100
1742	DIF190401585251	2020	2	Otros	4610	92	92	100
1743	DIF190401585260	2020	2	Otros	11856	150	150	100
1744	DIF190401584728	2020	2	Otros	1	1	1	100
1745	DIF190401584844	2020	2	Otros	1	1	1	100
1746	DIF190401584845	2020	2	Celdas solares	1	1	1	100
1747	DIF190401584846	2020	2	Metros lineales	1	1	1	100
1748	DIF190401584848	2020	2	Metros Cuadrados	1	1	1	100
1749	DIF190401584855	2020	2	Celdas solares	1	1	1	100
1750	DIF190401584859	2020	2	Metros lineales	1	1	1	100
1751	DIF190401584862	2020	2	Otros	1	1	1	100
1752	DIF190401584865	2020	2	Metros Cuadrados	1	1	1	100
1753	DIF190401584868	2020	2	Celdas solares	1	1	1	100
1754	DIF190401585418	2020	2	Otros	55479	833	833	100
1755	DIF190401584872	2020	2	Otros	1	1	1	100
1756	DIF190401584875	2020	2	Otros	1	1	1	100
1757	DIF190401584876	2020	2	Otros	2	1	1	100
1758	DIF190401584881	2020	2	Celdas solares	1	1	1	100
1759	DIF190401584883	2020	2	Metros lineales	1	1	1	100
1760	DIF190401584885	2020	2	Metros Cuadrados	2	1	1	100
1761	DIF190401584887	2020	2	Vivienda	1	1	1	100
1762	DIF190401584890	2020	2	Otros	1	1	1	100
1763	DIF190401584893	2020	2	Otros	1	1	1	100
1764	DIF190401584894	2020	2	Metros lineales	1	1	1	100
1765	DIF190401584895	2020	2	Metros Cuadrados	1	1	1	100
1766	DIF190401584897	2020	2	Celdas solares	1	1	1	100
1767	DIF190401584898	2020	2	Otros	1	1	1	100
1768	DIF190401584901	2020	2	Otros	1	1	1	100
1769	DIF190401584909	2020	2	Otros	4932	88	88	100
1770	DIF190401588299	2020	2	Otros	1	1	1	100
1771	DIF190401588301	2020	2	Metros Cuadrados	1	1	1	100
1772	DIF190401588304	2020	2	Vivienda	1	1	1	100
1773	DIF190401588766	2020	2	Metros lineales	1	1	1	100
1774	DIF190401588771	2020	2	Metros lineales	1	1	1	100
1775	DIF190401588774	2020	2	Otros	1	1	1	100
1776	DIF190401589169	2020	2	Vivienda	1	1	1	100
1777	DIF190401589170	2020	2	Metros lineales	1	1	1	100
1778	DIF190401589172	2020	2	Otros	1	1	1	100
1779	DIF190401589174	2020	2	Metros lineales	1	1	1	100
1780	DIF190401588309	2020	2	Otros	1	1	1	100
1781	DIF190401588311	2020	2	Otros	1	1	1	100
1782	DIF190401588343	2020	2	Metros Cuadrados	1	1	1	100
1783	DIF190401588345	2020	2	Vivienda	1	1	1	100
1784	DIF190401588346	2020	2	Metros lineales	1	1	1	100
1785	DIF190401588349	2020	2	Celdas solares	1	1	1	100
1786	DIF190401588817	2020	2	Metros lineales	1	1	1	100
1787	DIF190401588819	2020	2	Celdas solares	1	1	1	100
1788	DIF190401588820	2020	2	Otros	1	1	1	100
1789	DIF190401588821	2020	2	Otros	1	1	1	100
1790	DIF190401588827	2020	2	Metros Cuadrados	1	1	1	100
1791	DIF190401588428	2020	2	Otros	1	1	1	100
1792	DIF190401588432	2020	2	Metros Cuadrados	1	1	1	100
1793	DIF190401588434	2020	2	Metros Cuadrados	1	1	1	100
1794	DIF190401588436	2020	2	Metros lineales	1	1	1	100

#	FOLIO	CICLO	TRIMESTRE DE AVANCE	UNIDAD DE MEDIDA	META ORIGINAL	META MODIFICADA	AVANCE	PORCENTAJE
1795	DIF190401588831	2020	2	Celdas solares	1	1	1	100
1796	DIF190401588832	2020	2	Otros	1	1	1	100
1797	DIF190401588443	2020	2	Metros lineales	1	1	1	100
1798	DIF190401588446	2020	2	Metros Cuadrados	1	1	1	100
1799	DIF190401588448	2020	2	Metros Cuadrados	1	1	1	100
1800	DIF190401588452	2020	2	Vivienda	1	1	1	100
1801	DIF190401588453	2020	2	Metros lineales	1	1	1	100
1802	DIF190401588455	2020	2	Otros	1	1	1	100
1803	DIF190401588462	2020	2	Otros	1	1	1	100
1804	DIF190401588476	2020	2	Metros Cuadrados	1	1	1	100
1805	DIF190401588477	2020	2	Metros Cuadrados	1	1	1	100
1806	DIF190401588489	2020	2	Celdas solares	1	1	1	100
1807	DIF190401588495	2020	2	Metros lineales	1	1	1	100
1808	DIF190401588497	2020	2	Otros	1	1	1	100
1809	DIF190401588501	2020	2	Metros Cuadrados	1	1	1	100
1810	DIF190401588504	2020	2	Otros	1	1	1	100
1811	DIF190401588512	2020	2	Metros lineales	1	1	1	100
1812	DIF190401590063	2020	2	Otros	1	1	1	100
1813	DIF190401585705	2020	2	Metros lineales	666	666	666	100
1814	DIF190401588518	2020	2	Otros	1	1	1	100
1815	DIF190401588536	2020	2	Vivienda	1	1	1	100
1816	DIF190401588540	2020	2	Metros lineales	1	1	1	100
1817	DIF190401584749	2020	2	Otros	1	1	1	100
1818	DIF190401588585	2020	2	Otros	1	1	1	100
1819	DIF190401588591	2020	2	Metros Cuadrados	1	1	1	100
1820	DIF190401584767	2020	2	Metros lineales	1	1	1	100
1821	DIF190401584774	2020	2	Metros Cuadrados	1	1	1	100
1822	DIF190401584779	2020	2	Metros Cuadrados	1	1	1	100
1823	DIF190401590349	2020	2	Celdas solares	1	1	1	100
1824	DIF190401584841	2020	2	Metros lineales	1	1	1	100
1825	DIF190401588037	2020	2	Metros lineales	1	1	1	100
1826	DIF190401588038	2020	2	Vivienda	1	1	1	100
1827	DIF190401588051	2020	2	Metros Cuadrados	1	1	1	100
1828	DIF190401584783	2020	2	Metros lineales	1	1	1	100
1829	DIF190401584798	2020	2	Otros	1	1	1	100
1830	DIF190401584800	2020	2	Metros lineales	1	1	1	100
1831	DIF190401590356	2020	2	Metros lineales	1	1	1	100
1832	DIF190401590359	2020	2	Otros	1	1	1	100
1833	DIF190401584967	2020	2	Otros	1	1	1	100
1834	DIF190401584972	2020	2	Metros Cuadrados	1	1	1	100
1835	DIF190401584974	2020	2	Metros Cuadrados	1	1	1	100
1836	DIF190401585102	2020	2	Metros lineales	1	1	1	100
1837	DIF190401584812	2020	2	Metros Cuadrados	1	1	1	100
1838	DIF190401584821	2020	2	Vivienda	1	1	1	100
1839	DIF190401584824	2020	2	Otros	1	1	1	100
1840	DIF190401584830	2020	2	Otros	1	1	1	100
1841	DIF190401584831	2020	2	Metros Cuadrados	1	1	1	100
1842	DIF190401585225	2020	2	Otros	3730	61	61	100
1843	DIF190401588674	2020	2	Metros lineales	1	1	1	100
1844	DIF190401588676	2020	2	Vivienda	1	1	1	100
1845	DIF190401584833	2020	2	Celdas solares	1	1	1	100
1846	DIF190401584834	2020	2	Otros	1	1	1	100
1847	DIF190401584835	2020	2	Metros lineales	1	1	1	100
1848	DIF190401584838	2020	2	Metros Cuadrados	1	1	1	100
1849	DIF190401584839	2020	2	Metros Cuadrados	1	1	1	100
1850	DIF190401585295	2020	2	Otros	54004	1197	1197	100
1851	DIF190401588681	2020	2	Celdas solares	1	1	1	100
1852	DIF190401588682	2020	2	Otros	1	1	1	100
1853	DIF190401588686	2020	2	Metros Cuadrados	1	1	1	100
1854	DIF190401588698	2020	2	Metros lineales	1	1	1	100
1855	DIF190401588882	2020	2	Celdas solares	1	1	1	100
1856	DIF190401589065	2020	2	Vivienda	1	1	1	100
1857	DIF190401589067	2020	2	Otros	1	1	1	100
1858	DIF190401588702	2020	2	Celdas solares	1	1	1	100
1859	DIF190401588705	2020	2	Otros	1	1	1	100
1860	DIF190401588727	2020	2	Metros lineales	1	1	1	100
1861	DIF190401589071	2020	2	Metros lineales	1	1	1	100
1862	DIF190401589126	2020	2	Otros	1	1	1	100
1863	DIF190401589128	2020	2	Otros	1	1	1	100

#	FOLIO	CICLO	TRIMESTRE DE AVANCE	UNIDAD DE MEDIDA	META ORIGINAL	META MODIFICADA	AVANCE	PORCENTAJE
1864	DIF190401589130	2020	2	Metros lineales	1	1	1	100
1865	DIF190401589131	2020	2	Metros Cuadrados	1	1	1	100
1866	DIF190401589140	2020	2	Metros Cuadrados	1	1	1	100
1867	DIF190401589141	2020	2	Metros lineales	1	1	1	100
1868	DIF190401589142	2020	2	Vivienda	1	1	1	100
1869	DIF190401589143	2020	2	Celdas solares	1	1	1	100
1870	DIF190401588735	2020	2	Otros	1	1	1	100
1871	DIF190401588741	2020	2	Metros lineales	1	1	1	100
1872	DIF190401588745	2020	2	Otros	1	1	1	100
1873	DIF190401588751	2020	2	Metros Cuadrados	1	1	1	100
1874	DIF190401589144	2020	2	Otros	1	1	1	100
1875	DIF190401589145	2020	2	Metros lineales	1	1	1	100
1876	DIF190401589146	2020	2	Otros	1	1	1	100
1877	DIF190401589150	2020	2	Metros Cuadrados	1	1	1	100
1878	DIF190401589153	2020	2	Vivienda	1	1	1	100
1879	DIF190401589158	2020	2	Otros	1	1	1	100
1880	DIF190401589159	2020	2	Metros Cuadrados	1	1	1	100
1881	DIF190401589160	2020	2	Metros Cuadrados	1	1	1	100
1882	DIF190401589163	2020	2	Celdas solares	1	1	1	100
1883	DIF190401589164	2020	2	Otros	1	1	1	100
1884	DIF190401589166	2020	2	Otros	1	1	1	100
1885	DIF190401585407	2020	2	Otros	108044	670	670	100
1886	DIF190401585413	2020	2	Otros	184304	887	887	100
1887	DIF190401585427	2020	2	Otros	12301	202	202	100
1888	DIF190401663109	2020	2	Otros	14	47	47	100
1889	DIF190401589545	2020	2	Otros	1	1	1	100
1890	DIF190401584939	2020	2	Metros Cuadrados	1	1	1	100
1891	DIF190401584765	2020	2	Otros	1	1	1	100
1892	DIF190401589066	2020	2	Metros lineales	1	1	1	100
1893	DIF190401663491	2020	2	Piezas	2	2	2	100
1894	DIF190401663497	2020	2	Metros Cuadrados	186	176.4	176.4	100
1895	DIF190401663559	2020	2	Otros	1	1	1	100
1896	DIF190401660306	2020	2	Piezas	2	2	2	100
1897	DIF190401663007	2020	2	Otros	17	17	17	100
1898	DIF190401663419	2020	2	Otros	46	46	46	100
1899	DIF190401663056	2020	2	Piezas	2	2	2	100
1900	DIF190401663368	2020	2	Otros	19	19	19	100
1901	DIF190401691239	2020	2	Metros lineales	7600	7600	7600	100
1902	DIF190401696190	2020	2	Otros	1	1	1	100
1903	DIF190401691342	2020	2	Piezas	2	15	15	100
1904	DIF190401691384	2020	2	Metros Cuadrados	1	1	1	100
1905	DIF190401691252	2020	2	Hectárea	9	9	9	100
1906	DIF190401693387	2020	2	Metros Cuadrados	2800	2800	2800	100
1907	DIF190401693395	2020	2	Metros Cuadrados	4300	4300	4300	100
1908	DIF190401691412	2020	2	Equipamiento	30	1	1	100
1909	DIF200101701512	2020	2	Equipamiento	7	7	7	100
1910	DIF200101703268	2020	2	Equipamiento	2635	2635	0	0
1911	DIF190401589601	2020	2	Metros lineales	1	1	1	100
1912	DIF190401589490	2020	2	Metros lineales	1	1	1	100
1913	DIF190401589181	2020	2	Otros	1	1	1	100
1914	DIF190401589197	2020	2	Celdas solares	1	1	1	100
1915	DIF190401588267	2020	2	Metros lineales	1	1	1	100
1916	DIF190401589220	2020	2	Celdas solares	1	1	1	100
1917	DIF190401589248	2020	2	Metros Cuadrados	1	1	1	100
1918	DIF190401588367	2020	2	Vivienda	1	1	1	100
1919	DIF190401589267	2020	2	Metros lineales	1	1	1	100
1920	DIF190401589341	2020	2	Otros	1	1	1	100
1921	DIF190401663447	2020	2	Piezas	2	2	2	100
1922	DIF190201532090	2020	2	Metros lineales	200	200	200	100
1923	DIF190201562128	2020	2	Estudio de preinversión	4.92	4.92	4.92	100
1924	DIF190401663155	2020	2	Otros	159	159	159	100
1925	DIF190401663553	2020	2	Piezas	2	2	2	100
1926	DIF190401589556	2020	2	Metros lineales	1	1	1	100
1927	DIF190401663201	2020	2	Piezas	4	4	4	100
1928	DIF190101511032	2020	2	Metros	4	4	4	100
1929	DIF190401691224	2020	2	Metros Cuadrados	7	7	7	100
1930	DIF190201567161	2020	2	Mobiliario y equipo	20	32	32	100
1931	DIF190201563641	2020	2	Metros	1	6070.9	6070.9	100
1932	DIF190201532073	2020	2	Metros lineales	85	85	85	100

#	FOLIO	CICLO	TRIMESTRE DE AVANCE	UNIDAD DE MEDIDA	META ORIGINAL	META MODIFICADA	AVANCE	PORCENTAJE
1933	DIF190301572964	2020	2	Luminaria	179	179	179	100
1934	DIF190101504292	2020	2	Metros lineales	170	170	170	100
1935	DIF190201531873	2020	2	Metros lineales	130	250	250	100
1936	DIF190201531903	2020	2	Metros lineales	170	130	130	100
1937	DIF190401588357	2020	2	Vivienda	2	1	1	100
1938	DIF190401588364	2020	2	Vivienda	2	1	1	100
1939	DIF190401589250	2020	2	Otros	1	1	1	100
1940	DIF190401589256	2020	2	Metros Cuadrados	1	1	1	100
1941	DIF190401585820	2020	2	Metros lineales	423	423	423	100
1942	DIF190401588503	2020	2	Metros lineales	1	1	1	100
1943	DIF190401589442	2020	2	Vivienda	1	1	1	100
1944	DIF190401589452	2020	2	Metros Cuadrados	1	1	1	100
1945	DIF190401589466	2020	2	Otros	1	1	1	100
1946	DIF190401592154	2020	2	Metros Cuadrados	1	1	1	100
1947	DIF190401584851	2020	2	Metros Cuadrados	1	1	1	100
1948	DIF190401584858	2020	2	Otros	1	1	1	100
1949	DIF190401584867	2020	2	Metros lineales	1	1	1	100
1950	DIF190401589156	2020	2	Otros	1	1	1	100
1951	DIF190401589162	2020	2	Vivienda	1	1	1	100
1952	DIF190401588369	2020	2	Otros	1	1	1	100
1953	DIF190401587951	2020	2	Metros lineales	1	1	1	100
1954	DIF190401589479	2020	2	Otros	1	1	1	100
1955	DIF190401588379	2020	2	Otros	1	1	1	100
1956	DIF190401589274	2020	2	Celdas solares	1	1	1	100
1957	DIF190401589282	2020	2	Otros	1	1	1	100
1958	DIF190401589813	2020	2	Vivienda	1	1	1	100
1959	DIF190401589822	2020	2	Otros	1	1	1	100
1960	DIF190401584880	2020	2	Metros Cuadrados	1	1	1	100
1961	DIF190401584797	2020	2	Celdas solares	1	1	1	100
1962	DIF190401584882	2020	2	Otros	1	1	1	100
1963	DIF190401584924	2020	2	Metros Cuadrados	1	1	1	100
1964	DIF190401584955	2020	2	Otros	1	1	1	100
1965	DIF190401584999	2020	2	Otros	39226	351	351	100
1966	DIF190401589285	2020	2	Vivienda	1	1	1	100
1967	DIF190401585062	2020	2	Otros	6616	70	70	100
1968	DIF190401584889	2020	2	Otros	1	1	1	100
1969	DIF190401584892	2020	2	Otros	1	1	1	100
1970	DIF190401589566	2020	2	Otros	1	1	1	100
1971	DIF190401587963	2020	2	Celdas solares	1	1	1	100
1972	DIF190401589503	2020	2	Vivienda	2	1	1	100
1973	DIF190401589298	2020	2	Metros lineales	1	1	1	100
1974	DIF190401584900	2020	2	Metros lineales	1	1	1	100
1975	DIF190401588399	2020	2	Otros	1	1	1	100
1976	DIF190401588505	2020	2	Celdas solares	1	1	1	100
1977	DIF190401588586	2020	2	Celdas solares	1	1	1	100
1978	DIF190401585106	2020	2	Metros Cuadrados	1	1	1	100
1979	DIF190401588589	2020	2	Otros	1	1	1	100
1980	DIF190401584764	2020	2	Celdas solares	1	1	1	100
1981	DIF190401588977	2020	2	Metros lineales	1	1	1	100
1982	DIF190401589061	2020	2	Metros Cuadrados	1	1	1	100
1983	DIF190401589099	2020	2	Metros Cuadrados	1	1	1	100
1984	DIF190401589157	2020	2	Metros lineales	1	1	1	100
1985	DIF190401589211	2020	2	Metros lineales	1	1	1	100
1986	DIF190401589587	2020	2	Otros	1	1	1	100
1987	DIF190401589046	2020	2	Vivienda	1	1	1	100
1988	DIF190401589051	2020	2	Otros	1	1	1	100
1989	DIF190401589060	2020	2	Metros lineales	1	1	1	100
1990	DIF190401589530	2020	2	Otros	1	1	1	100
1991	DIF190401589538	2020	2	Vivienda	1	1	1	100
1992	DIF190401589332	2020	2	Otros	1	1	1	100
1993	DIF190401589853	2020	2	Vivienda	1	1	1	100
1994	DIF190401588768	2020	2	Otros	1	1	1	100
1995	DIF190401589515	2020	2	Metros Cuadrados	1	1	1	100
1996	DIF190401589612	2020	2	Celdas solares	1	1	1	100
1997	DIF190401589642	2020	2	Metros lineales	1	1	1	100
1998	DIF190401589609	2020	2	Metros lineales	1	1	1	100
1999	DIF190401589616	2020	2	Vivienda	2	1	1	100
2000	DIF190401585120	2020	2	Otros	1	1	1	100
2001	DIF190401585130	2020	2	Vivienda	1	1	1	100

#	FOLIO	CICLO	TRIMESTRE DE AVANCE	UNIDAD DE MEDIDA	META ORIGINAL	META MODIFICADA	AVANCE	PORCENTAJE
2002	DIF190401588308	2020	2	Celdas solares	1	1	1	100
2003	DIF190401588036	2020	2	Metros Cuadrados	1	1	1	100
2004	DIF190401588043	2020	2	Metros lineales	1	1	1	100
2005	DIF190401588049	2020	2	Metros Cuadrados	1	1	1	100
2006	DIF190401589084	2020	2	Metros Cuadrados	1	1	1	100
2007	DIF190401589095	2020	2	Otros	1	1	1	100
2008	DIF190401589551	2020	2	Metros Cuadrados	1	1	1	100
2009	DIF190401589339	2020	2	Metros lineales	1	1	1	100
2010	DIF190401584965	2020	2	Vivienda	1	1	1	100
2011	DIF190401585103	2020	2	Otros	1	1	1	100
2012	DIF190401589640	2020	2	Celdas solares	1	1	1	100
2013	DIF190401589643	2020	2	Otros	1	1	1	100
2014	DIF190401588353	2020	2	Vivienda	1	1	1	100
2015	DIF190401588823	2020	2	Metros Cuadrados	1	1	1	100
2016	DIF190401584817	2020	2	Celdas solares	1	1	1	100
2017	DIF190401584829	2020	2	Otros	1	1	1	100
2018	DIF190401584929	2020	2	Celdas solares	1	1	1	100
2019	DIF190201531920	2020	2	Metros lineales	150	150	150	100
2020	DIF190201532099	2020	2	Metros lineales	1000	1000	1000	100
2021	DIF190401589109	2020	2	Otros	1	1	1	100
2022	DIF190401589177	2020	2	Vivienda	1	1	1	100
2023	DIF190401584836	2020	2	Otros	1	1	1	100
2024	DIF190401589659	2020	2	Otros	1	1	1	100
2025	DIF190401588833	2020	2	Metros lineales	1	1	1	100
2026	DIF190401589414	2020	2	Metros lineales	1	1	1	100
2027	DIF190401589198	2020	2	Vivienda	1	1	1	100
2028	DIF190401589205	2020	2	Metros Cuadrados	1	1	1	100
2029	DIF190401588684	2020	2	Otros	1	1	1	100
2030	DIF190401588700	2020	2	Otros	1	1	1	100
2031	DIF190401588906	2020	2	Otros	1	1	1	100
2032	DIF190401589068	2020	2	Celdas solares	1	1	1	100
2033	DIF190401584953	2020	2	Vivienda	1	1	1	100
2034	DIF190401584960	2020	2	Otros	1	1	1	100
2035	DIF190401584700	2020	2	Otros	1	1	1	100
2036	DIF190401584706	2020	2	Vivienda	1	1	1	100
2037	DIF190401589432	2020	2	Metros lineales	1	1	1	100
2038	DIF190401590545	2020	2	Metros Cuadrados	1	1	1	100
2039	DIF190401588266	2020	2	Vivienda	1	1	1	100
2040	DIF190401588279	2020	2	Metros lineales	1	1	1	100
2041	DIF190401589223	2020	2	Vivienda	1	1	1	100
2042	DIF190401588484	2020	2	Metros lineales	1	1	1	100
2043	DIF190401588704	2020	2	Metros lineales	1	1	1	100
2044	DIF190101513937	2020	2	Metros Cuadrados	100	100	100	100
2045	DIF190401585017	2020	2	Otros	1	1	1	100
2046	DIF190401584874	2020	2	Metros lineales	1	1	1	100
2047	DIF190401588811	2020	2	Metros Cuadrados	1	1	1	100
2048	DIF190401584777	2020	2	Otros	13548	160	160	100
2049	DIF190401589100	2020	2	Metros Cuadrados	1	1	1	100
2050	DIF190201531882	2020	2	Metros lineales	190	190	190	100
2051	DIF190401588302	2020	2	Metros Cuadrados	1	1	1	100
2052	DIF190401588310	2020	2	Metros lineales	1	1	1	100
2053	DIF190401588370	2020	2	Metros lineales	1	1	1	100
2054	DIF190401588393	2020	2	Metros lineales	1	1	1	100
2055	DIF190401588592	2020	2	Metros Cuadrados	1	1	1	100
2056	DIF190401588734	2020	2	Celdas solares	1	1	1	100
2057	DIF190401588756	2020	2	Metros Cuadrados	1	1	1	100
2058	DIF190401589074	2020	2	Metros Cuadrados	1	1	1	100
2059	DIF190401589077	2020	2	Vivienda	1	1	1	100
2060	DIF190401589086	2020	2	Metros lineales	1	1	1	100
2061	DIF190401589135	2020	2	Celdas solares	1	1	1	100
2062	DIF190401589152	2020	2	Metros lineales	1	1	1	100
2063	DIF190401589167	2020	2	Metros Cuadrados	1	1	1	100
2064	DIF190401589182	2020	2	Metros lineales	1	1	1	100
2065	DIF190401589216	2020	2	Vivienda	1	1	1	100
2066	DIF190401589286	2020	2	Vivienda	1	1	1	100
2067	DIF190401589422	2020	2	Otros	1	1	1	100
2068	DIF190401589562	2020	2	Metros Cuadrados	1	1	1	100
2069	DIF190401589633	2020	2	Metros lineales	1	1	1	100
2070	DIF190401589652	2020	2	Otros	1	1	1	100

#	FOLIO	CICLO	TRIMESTRE DE AVANCE	UNIDAD DE MEDIDA	META ORIGINAL	META MODIFICADA	AVANCE	PORCENTAJE
2071	DIF190401589818	2020	2	Celdas solares	1	1	1	100
2072	DIF190401663468	2020	2	Otros	1	1	1	100
2073	DIF190401584854	2020	2	Vivienda	1	1	1	100
2074	DIF190401584884	2020	2	Otros	1	1	1	100
2075	DIF190401584927	2020	2	Vivienda	1	1	1	100
2076	DIF190401584964	2020	2	Otros	1	1	1	100
2077	DIF190401584983	2020	2	Otros	1	1	1	100
2078	DIF190401585002	2020	2	Vivienda	1	1	1	100
2079	DIF190401585004	2020	2	Metros lineales	1	1	1	100
2080	DIF190401585009	2020	2	Metros Cuadrados	1	1	1	100
2081	DIF190401585092	2020	2	Otros	1	1	1	100
2082	DIF190401583120	2020	2	Otros	1	1	1	100
2083	DIF190401585007	2020	2	Otros	1	1	1	100
2084	DIF190401585029	2020	2	Otros	1	1	1	100
2085	DIF190101504291	2020	2	Metros lineales	100	100	100	100
2086	DIF190401588047	2020	2	Otros	1	1	1	100
2087	DIF190401588350	2020	2	Metros lineales	1	1	1	100
2088	DIF190401588359	2020	2	Celdas solares	1	1	1	100
2089	DIF190401588390	2020	2	Metros lineales	1	1	1	100
2090	DIF190401588392	2020	2	Metros Cuadrados	1	1	1	100
2091	DIF190401588440	2020	2	Otros	1	1	1	100
2092	DIF190401588458	2020	2	Celdas solares	1	1	1	100
2093	DIF190401589012	2020	2	Metros Cuadrados	1	1	1	100
2094	DIF190401589048	2020	2	Otros	1	1	1	100
2095	DIF190401589092	2020	2	Metros Cuadrados	1	1	1	100
2096	DIF190401589168	2020	2	Metros Cuadrados	1	1	1	100
2097	DIF190401589187	2020	2	Vivienda	2	1	1	100
2098	DIF190201547141	2020	2	Metros Cuadrados	50	50	50	100
2099	DIF190401589196	2020	2	Otros	1	1	1	100
2100	DIF190401589209	2020	2	Vivienda	1	1	1	100
2101	DIF190401589242	2020	2	Otros	1	1	1	100
2102	DIF190401589262	2020	2	Vivienda	1	1	1	100
2103	DIF190401589280	2020	2	Vivienda	2	1	1	100
2104	DIF190401589407	2020	2	Vivienda	1	1	1	100
2105	DIF190401589494	2020	2	Metros Cuadrados	1	1	1	100
2106	DIF190401589516	2020	2	Metros Cuadrados	1	1	1	100
2107	DIF190401589524	2020	2	Otros	1	1	1	100
2108	DIF190401589621	2020	2	Metros lineales	1	1	1	100
2109	DIF190401589647	2020	2	Vivienda	1	1	1	100
2110	DIF190101511050	2020	2	Metros	1	1	1	100
2111	DIF190101513977	2020	2	Metros Cuadrados	6700	100	100	100
2112	DIF190401584760	2020	2	Metros Cuadrados	1	1	1	100
2113	DIF190401584832	2020	2	Vivienda	1	1	1	100
2114	DIF190401584863	2020	2	Metros Cuadrados	1	1	1	100
2115	DIF190401584871	2020	2	Vivienda	1	1	1	100
2116	DIF190401585013	2020	2	Metros lineales	1	1	1	100
2117	DIF190401585091	2020	2	Otros	1	1	1	100
2118	DIF190401585319	2020	2	Otros	54833	1473	1473	100
2119	DIF190401585704	2020	2	Metros lineales	434	434	434	100
2120	DIF190401587946	2020	2	Metros lineales	1	1	1	100
2121	DIF190401587968	2020	2	Vivienda	2	1	1	100
2122	DIF190401588042	2020	2	Otros	1	1	1	100
2123	DIF190401588389	2020	2	Otros	1	1	1	100
2124	DIF190401588502	2020	2	Vivienda	1	1	1	100
2125	DIF190401588688	2020	2	Metros Cuadrados	1	1	1	100
2126	DIF190401588810	2020	2	Metros Cuadrados	1	1	1	100
2127	DIF190401588878	2020	2	Metros lineales	1	1	1	100
2128	DIF190401589018	2020	2	Vivienda	1	1	1	100
2129	DIF190401589055	2020	2	Vivienda	1	1	1	100
2130	DIF190401589094	2020	2	Vivienda	1	1	1	100
2131	DIF190401589226	2020	2	Otros	1	1	1	100
2132	DIF190401589232	2020	2	Otros	1	1	1	100
2133	DIF190401589235	2020	2	Metros lineales	1	1	1	100
2134	DIF190401589239	2020	2	Otros	1	1	1	100
2135	DIF190401589288	2020	2	Otros	1	1	1	100
2136	DIF190401589326	2020	2	Metros lineales	1	1	1	100
2137	DIF190401589426	2020	2	Celdas solares	1	1	1	100
2138	DIF190401589569	2020	2	Vivienda	1	1	1	100
2139	DIF190401589573	2020	2	Otros	1	1	1	100



#	FOLIO	CICLO	TRIMESTRE DE AVANCE	UNIDAD DE MEDIDA	META ORIGINAL	META MODIFICADA	AVANCE	PORCENTAJE
2140	DIF190401589592	2020	2	Vivienda	1	1	1	100
2141	DIF190401589619	2020	2	Otros	1	1	1	100
2142	DIF190401589650	2020	2	Otros	1	1	1	100
2143	DIF190401589657	2020	2	Vivienda	1	1	1	100
2144	DIF190201531888	2020	2	Metros lineales	270	270	270	100
2145	DIF190201531924	2020	2	Metros lineales	180	180	180	100
2146	DIF190201532078	2020	2	Metros lineales	300	300	300	100
2147	DIF190401587964	2020	2	Otros	1	1	1	100
2148	DIF190401588022	2020	2	Celdas solares	1	1	1	100
2149	DIF190401588032	2020	2	Metros Cuadrados	1	1	1	100
2150	DIF190401588287	2020	2	Metros Cuadrados	1	1	1	100
2151	DIF190401588722	2020	2	Metros Cuadrados	1	1	1	100
2152	DIF190401589070	2020	2	Otros	1	1	1	100
2153	DIF190401589073	2020	2	Metros Cuadrados	1	1	1	100
2154	DIF190401589098	2020	2	Metros lineales	1	1	1	100
2155	DIF190401589106	2020	2	Metros lineales	1	1	1	100
2156	DIF190401589161	2020	2	Metros lineales	1	1	1	100
2157	DIF190401589192	2020	2	Otros	1	1	1	100
2158	DIF190401589258	2020	2	Otros	1	1	1	100
2159	DIF190401589296	2020	2	Otros	1	1	1	100
2160	DIF190401589316	2020	2	Metros Cuadrados	1	1	1	100
2161	DIF190401589329	2020	2	Metros Cuadrados	1	1	1	100
2162	DIF190201562105	2020	2	Estudio de preinversión	0.05	0.05	0.05	100
2163	DIF190401589406	2020	2	Otros	1	1	1	100
2164	DIF190401589472	2020	2	Otros	1	1	1	100
2165	DIF190401589497	2020	2	Otros	1	1	1	100
2166	DIF190401589526	2020	2	Vivienda	1	1	1	100
2167	DIF190401589584	2020	2	Vivienda	1	1	1	100
2168	DIF190401589627	2020	2	Metros lineales	1	1	1	100
2169	DIF190401589646	2020	2	Metros Cuadrados	1	1	1	100
2170	DIF190401589848	2020	2	Vivienda	2	1	1	100
2171	DIF190201531922	2020	2	Metros lineales	150	150	150	100
2172	DIF190201543580	2020	2	Otros	2	2	2	100
2173	DIF190401584842	2020	2	Vivienda	1	1	1	100
2174	DIF190401584947	2020	2	Otros	1	1	1	100
2175	DIF190401585010	2020	2	Celdas solares	1	1	1	100
2176	DIF190401585108	2020	2	Metros lineales	1	1	1	100
2177	DIF190201541017	2020	2	Otros	1	1	1	100
2178	DIF190401663017	2020	2	Otros	64	64	64	100
2179	DIF190401588867	2020	2	Metros Cuadrados	1	1	1	100
2180	DIF190401589236	2020	2	Celdas solares	1	1	1	100
2181	DIF190401589343	2020	2	Metros Cuadrados	1	1	1	100
2182	DIF190401589420	2020	2	Metros Cuadrados	1	1	1	100
2183	DIF190401589449	2020	2	Metros lineales	1	1	1	100
2184	DIF190401589450	2020	2	Otros	1	1	1	100
2185	DIF190401589536	2020	2	Metros lineales	1	1	1	100
2186	DIF190401589610	2020	2	Otros	1	1	1	100
2187	DIF190401589654	2020	2	Vivienda	1	1	1	100
2188	DIF190401674171	2020	2	Metros lineales	522	522	522	100
2189	DIF190401590543	2020	2	Metros Cuadrados	1	1	1	100
2190	DIF190401588362	2020	2	Metros lineales	1	1	1	100
2191	DIF190401584708	2020	2	Vivienda	1	1	1	100
2192	DIF190401584827	2020	2	Otros	1	1	1	100
2193	DIF190401584896	2020	2	Vivienda	1	1	1	100
2194	DIF190401584937	2020	2	Otros	1	1	1	100
2195	DIF190401585703	2020	2	Metros lineales	131	131	131	100
2196	DIF190401587949	2020	2	Otros	1	1	1	100
2197	DIF190401588342	2020	2	Metros Cuadrados	1	1	1	100
2198	DIF190401584961	2020	2	Metros Cuadrados	1	1	1	100
2199	DIF190401588371	2020	2	Otros	1	1	1	100
2200	DIF190401588441	2020	2	Otros	1	1	1	100
2201	DIF190401588683	2020	2	Metros lineales	1	1	1	100
2202	DIF190401588770	2020	2	Celdas solares	1	1	1	100
2203	DIF190401589076	2020	2	Metros lineales	1	1	1	100
2204	DIF190401589112	2020	2	Otros	1	1	1	100
2205	DIF190401589149	2020	2	Metros Cuadrados	1	1	1	100
2206	DIF190401589246	2020	2	Vivienda	1	1	1	100
2207	DIF190401589283	2020	2	Metros lineales	1	1	1	100
2208	DIF190401589403	2020	2	Metros Cuadrados	1	1	1	100

#	FOLIO	CICLO	TRIMESTRE DE AVANCE	UNIDAD DE MEDIDA	META ORIGINAL	META MODIFICADA	AVANCE	PORCENTAJE
2209	DIF190401589525	2020	2	Vivienda	2	1	1	100
2210	DIF190401589555	2020	2	Otros	1	1	1	100
2211	DIF190301573337	2020	2	Luminaria	1823	5624	5624	100
2212	DIF190201531828	2020	2	Metros lineales	1000	1000	1000	100
2213	DIF190401589804	2020	2	Vivienda	2	1	1	100
2214	DIF190401589863	2020	2	Metros lineales	1	1	1	100
2215	DIF190401590544	2020	2	Metros Cuadrados	1	1	1	100
2216	DIF190201539272	2020	2	Metros lineales	200	200	200	100
2217	DIF190401585023	2020	2	Celdas solares	1	1	1	100
2218	DIF190401585109	2020	2	Vivienda	1	1	1	100
2219	DIF190401585431	2020	2	Otros	14562	439	439	100
2220	DIF190401585816	2020	2	Metros lineales	265	265	265	100
2221	DIF190401663317	2020	2	Otros	16	16	16	100
2222	DIF190401587943	2020	2	Metros Cuadrados	1	1	1	100
2223	DIF190401588375	2020	2	Metros lineales	1	1	1	100
2224	DIF190401588391	2020	2	Metros Cuadrados	1	1	1	100
2225	DIF190401588822	2020	2	Metros lineales	1	1	1	100
2226	DIF190401589087	2020	2	Otros	1	1	1	100
2227	DIF190401589119	2020	2	Metros Cuadrados	1	1	1	100
2228	DIF190401589124	2020	2	Celdas solares	1	1	1	100
2229	DIF190401589271	2020	2	Vivienda	1	1	1	100
2230	DIF190401589292	2020	2	Otros	1	1	1	100
2231	DIF190401589294	2020	2	Metros Cuadrados	1	1	1	100
2232	DIF190401589544	2020	2	Celdas solares	1	1	1	100
2233	DIF190401585122	2020	2	Metros Cuadrados	1	1	1	100
2234	DIF190401585139	2020	2	Otros	1	1	1	100
2235	DIF190401587967	2020	2	Vivienda	1	1	1	100
2236	DIF190401588029	2020	2	Metros lineales	1	1	1	100
2237	DIF190401589602	2020	2	Otros	1	1	1	100
2238	DIF190401589630	2020	2	Vivienda	1	1	1	100
2239	DIF190401588039	2020	2	Celdas solares	1	1	1	100
2240	DIF190401588363	2020	2	Otros	1	1	1	100
2241	DIF190401588490	2020	2	Otros	1	1	1	100
2242	DIF190401588757	2020	2	Vivienda	1	1	1	100
2243	DIF190401588873	2020	2	Metros Cuadrados	1	1	1	100
2244	DIF190401588897	2020	2	Metros lineales	1	1	1	100
2245	DIF190401589136	2020	2	Otros	1	1	1	100
2246	DIF190401589245	2020	2	Otros	1	1	1	100
2247	DIF190401589270	2020	2	Otros	1	1	1	100
2248	DIF190401589281	2020	2	Otros	1	1	1	100
2249	DIF190401589289	2020	2	Otros	1	1	1	100
2250	DIF190401584847	2020	2	Otros	1	1	1	100
2251	DIF190401584926	2020	2	Metros lineales	1	1	1	100
2252	DIF190401584970	2020	2	Otros	1	1	1	100
2253	DIF190401584995	2020	2	Metros Cuadrados	1	1	1	100
2254	DIF190401585003	2020	2	Otros	1	1	1	100
2255	DIF190401585099	2020	2	Celdas solares	1	1	1	100
2256	DIF190401585113	2020	2	Celdas solares	1	1	1	100
2257	DIF190401585280	2020	2	Otros	58775	2015	2015	100
2258	DIF190401588298	2020	2	Celdas solares	1	1	1	100
2259	DIF190401588439	2020	2	Celdas solares	1	1	1	100
2260	DIF190401589325	2020	2	Otros	1	1	1	100
2261	DIF190401589425	2020	2	Otros	1	1	1	100
2262	DIF190401589528	2020	2	Vivienda	1	1	1	100
2263	DIF190401589595	2020	2	Otros	1	1	1	100
2264	DIF190401589638	2020	2	Vivienda	1	1	1	100
2265	DIF190401589861	2020	2	Otros	1	1	1	100
2266	DIF190401588835	2020	2	Otros	1	1	1	100
2267	DIF190401589027	2020	2	Metros Cuadrados	1	1	1	100
2268	DIF190401589059	2020	2	Otros	1	1	1	100
2269	DIF190401589155	2020	2	Celdas solares	1	1	1	100
2270	DIF190401589171	2020	2	Celdas solares	1	1	1	100
2271	DIF190401589199	2020	2	Otros	1	1	1	100
2272	DIF190401589224	2020	2	Vivienda	1	1	1	100
2273	DIF190401589505	2020	2	Celdas solares	1	1	1	100
2274	DIF190401589583	2020	2	Celdas solares	1	1	1	100
2275	DIF190401589620	2020	2	Otros	1	1	1	100
2276	DIF190401589631	2020	2	Metros Cuadrados	1	1	1	100
2277	DIF190401663385	2020	2	Piezas	2	2	2	100

#	FOLIO	CICLO	TRIMESTRE DE AVANCE	UNIDAD DE MEDIDA	META ORIGINAL	META MODIFICADA	AVANCE	PORCENTAJE
2278	DIF190401590648	2020	2	Metros lineales	50	60	60	100
2279	DIF190101512624	2020	2	Estudio de preinversión	1500	1500	1500	100
2280	DIF190101513907	2020	2	Metros Cuadrados	18500	500	500	100
2281	DIF190401691293	2020	2	Metros Cuadrados	5	5	5	100
2282	DIF190201532046	2020	2	Metros lineales	450	450	450	100
2283	DIF190401588500	2020	2	Metros Cuadrados	1	1	1	100
2284	DIF190201562903	2020	2	Equipo de seguridad	60	394	394	100
2285	DIF190401656196	2020	2	Metros lineales	1000	1000	1000	100
2286	DIF190201532050	2020	2	Metros lineales	500	500	500	100
2287	DIF190401584852	2020	2	Metros lineales	1	1	1	100
2288	DIF190401584888	2020	2	Otros	1	1	1	100
2289	DIF190401584966	2020	2	Celdas solares	1	1	1	100
2290	DIF190401585038	2020	2	Otros	1	1	1	100
2291	DIF190401585841	2020	2	Metros Cuadrados	846	846	846	100
2292	DIF190401587962	2020	2	Vivienda	1	1	1	100
2293	DIF190401588459	2020	2	Metros lineales	1	1	1	100
2294	DIF190401588526	2020	2	Metros Cuadrados	1	1	1	100
2295	DIF190401663058	2020	2	Otros	5	5	5	100
2296	DIF190401691218	2020	2	Estudio de preinversión	1	15	15	100
2297	DIF190201567184	2020	2	Mobiliario y equipo	1	1	1	100
2298	DIF190401584935	2020	2	Metros Cuadrados	1	1	1	100
2299	DIF190401584994	2020	2	Metros Cuadrados	1	1	1	100
2300	DIF190401588293	2020	2	Metros lineales	1	1	1	100
2301	DIF190401588307	2020	2	Metros lineales	1	1	1	100
2302	DIF190401588348	2020	2	Otros	1	1	1	100
2303	DIF190401588395	2020	2	Celdas solares	1	1	1	100
2304	DIF190401588588	2020	2	Metros lineales	1	1	1	100
2305	DIF190401588724	2020	2	Metros Cuadrados	1	1	1	100
2306	DIF190401588729	2020	2	Vivienda	1	1	1	100
2307	DIF190401588984	2020	2	Celdas solares	1	1	1	100
2308	DIF190401589035	2020	2	Vivienda	1	1	1	100
2309	DIF190401589052	2020	2	Metros Cuadrados	1	1	1	100
2310	DIF190401589165	2020	2	Metros lineales	1	1	1	100
2311	DIF190401589189	2020	2	Celdas solares	1	1	1	100
2312	DIF190401589214	2020	2	Vivienda	2	1	1	100
2313	DIF190401589251	2020	2	Otros	1	1	1	100
2314	DIF190401589317	2020	2	Metros Cuadrados	1	1	1	100
2315	DIF190401589355	2020	2	Otros	1	1	1	100
2316	DIF190401589470	2020	2	Vivienda	1	1	1	100
2317	DIF190401589510	2020	2	Otros	1	1	1	100
2318	DIF190401589557	2020	2	Otros	1	1	1	100
2319	DIF190401589594	2020	2	Otros	1	1	1	100
2320	DIF190401584823	2020	2	Metros lineales	1	1	1	100
2321	DIF190401584878	2020	2	Otros	1	1	1	100
2322	DIF190401584943	2020	2	Otros	1	1	1	100
2323	DIF190401584986	2020	2	Metros lineales	1	1	1	100
2324	DIF190401585025	2020	2	Metros Cuadrados	1	1	1	100
2325	DIF190401585096	2020	2	Otros	1	1	1	100
2326	DIF190401585137	2020	2	Metros lineales	1	1	1	100
2327	DIF190401585822	2020	2	Metros lineales	169	169	169	100
2328	DIF190401587960	2020	2	Metros Cuadrados	1	1	1	100
2329	DIF190401588026	2020	2	Otros	1	1	1	100
2330	DIF190401588276	2020	2	Celdas solares	1	1	1	100
2331	DIF190401588351	2020	2	Otros	1	1	1	100
2332	DIF190401588372	2020	2	Metros Cuadrados	1	1	1	100
2333	DIF190401588483	2020	2	Vivienda	1	1	1	100
2334	DIF190401588527	2020	2	Metros Cuadrados	1	1	1	100
2335	DIF190401588816	2020	2	Vivienda	1	1	1	100
2336	DIF190401589090	2020	2	Metros lineales	1	1	1	100
2337	DIF190401589139	2020	2	Metros Cuadrados	1	1	1	100
2338	DIF190401589173	2020	2	Otros	1	1	1	100
2339	DIF190401589178	2020	2	Metros lineales	1	1	1	100
2340	DIF190401589193	2020	2	Otros	1	1	1	100
2341	DIF190401589213	2020	2	Vivienda	1	1	1	100
2342	DIF190401589244	2020	2	Celdas solares	1	1	1	100
2343	DIF190401589279	2020	2	Vivienda	1	1	1	100
2344	DIF190401589356	2020	2	Celdas solares	1	1	1	100
2345	DIF190401589423	2020	2	Vivienda	1	1	1	100
2346	DIF190401589446	2020	2	Celdas solares	1	1	1	100

#	FOLIO	CICLO	TRIMESTRE DE AVANCE	UNIDAD DE MEDIDA	META ORIGINAL	META MODIFICADA	AVANCE	PORCENTAJE
2347	DIF190401589519	2020	2	Otros	1	1	1	100
2348	DIF190401589554	2020	2	Otros	1	1	1	100
2349	DIF190401590549	2020	2	Metros Cuadrados	1	1	1	100



GOBIERNO DE LA  
CIUDAD DE MÉXICO

**SECRETARÍA DE ADMINISTRACIÓN Y FINANZAS**  
SUBSECRETARÍA DE EGRESOS

# INDICADORES

#	Ciclo	Periodo	Trimestre	Entidad Federativa	Municipio	Ramo	Unidad	Programa Presupuestario	Nombre del Programa Presupuestario
1	2020	2	2	Ciudad de México	Gobierno de la Entidad	33 - Aportaciones Federales para Entidades Federativas y Municipios	416 - Dirección General de Programación y Presupuesto A	I009	FAETA Educación Tecnológica
2	2020	2	2	Ciudad de México	Gobierno de la Entidad	33 - Aportaciones Federales para Entidades Federativas y Municipios	416 - Dirección General de Programación y Presupuesto A	I009	FAETA Educación Tecnológica
3	2020	2	2	Ciudad de México	Gobierno de la Entidad	33 - Aportaciones Federales para Entidades Federativas y Municipios	416 - Dirección General de Programación y Presupuesto A	I012	FAFEF
4	2020	2	2	Ciudad de México	Gobierno de la Entidad	33 - Aportaciones Federales para Entidades Federativas y Municipios	416 - Dirección General de Programación y Presupuesto A	I012	FAFEF
5	2020	2	2	Ciudad de México	Gobierno de la Entidad	33 - Aportaciones Federales para Entidades Federativas y Municipios	416 - Dirección General de Programación y Presupuesto A	I012	FAFEF
6	2020	2	2	Ciudad de México	Gobierno de la Entidad	33 - Aportaciones Federales para Entidades Federativas y Municipios	416 - Dirección General de Programación y Presupuesto A	I012	FAFEF
7	2020	2	2	Ciudad de México	Gobierno de la Entidad	33 - Aportaciones Federales para Entidades Federativas y Municipios	416 - Dirección General de Programación y Presupuesto A	I003	FAIS Entidades
8	2020	2	2	Ciudad de México	Gobierno de la Entidad	33 - Aportaciones Federales para Entidades Federativas y Municipios	416 - Dirección General de Programación y Presupuesto A	I003	FAIS Entidades
9	2020	2	2	Ciudad de México	Gobierno de la Entidad	33 - Aportaciones Federales para Entidades Federativas y Municipios	416 - Dirección General de Programación y Presupuesto A	I003	FAIS Entidades
10	2020	2	2	Ciudad de México	Álvaro Obregón	33 - Aportaciones Federales para Entidades Federativas y Municipios	416 - Dirección General de Programación y Presupuesto A	I004	FAIS Municipal y de las Demarcaciones Territoriales del Distrito Federal
11	2020	2	2	Ciudad de México	Álvaro Obregón	33 - Aportaciones Federales para Entidades Federativas y Municipios	416 - Dirección General de Programación y Presupuesto A	I004	FAIS Municipal y de las Demarcaciones Territoriales del Distrito Federal
12	2020	2	2	Ciudad de México	Álvaro Obregón	33 - Aportaciones Federales para Entidades Federativas y Municipios	416 - Dirección General de Programación y Presupuesto A	I004	FAIS Municipal y de las Demarcaciones Territoriales del Distrito Federal
13	2020	2	2	Ciudad de México	Azcapotzalco	33 - Aportaciones Federales para Entidades Federativas y Municipios	416 - Dirección General de Programación y Presupuesto A	I004	FAIS Municipal y de las Demarcaciones Territoriales del Distrito Federal
14	2020	2	2	Ciudad de México	Azcapotzalco	33 - Aportaciones Federales para Entidades Federativas y Municipios	416 - Dirección General de Programación y Presupuesto A	I004	FAIS Municipal y de las Demarcaciones Territoriales del Distrito Federal
15	2020	2	2	Ciudad de México	Azcapotzalco	33 - Aportaciones Federales para Entidades Federativas y Municipios	416 - Dirección General de Programación y Presupuesto A	I004	FAIS Municipal y de las Demarcaciones Territoriales del Distrito Federal

#	Grupo Funcional	Función	Subfunción	Actividad Institucional	Clave del Indicador	Nombre del Indicador
1	2 - Desarrollo Social	5 - Educación	2 - Educación Media Superior	8 - Fondo de Aportaciones para la Educación Tecnológica y de Adultos	150649	Porcentaje de presupuesto FAETA ejercido en el pago de nómina docente
2	2 - Desarrollo Social	5 - Educación	2 - Educación Media Superior	8 - Fondo de Aportaciones para la Educación Tecnológica y de Adultos	151349	Porcentaje de presupuesto ejercido en gasto de operación respecto del total autorizado
3	2 - Desarrollo Social	2 - Vivienda y Servicios a la Comunidad	7 - Desarrollo Regional	10 - Fondo de Aportaciones para el Fortalecimiento de las Entidades Federativas	151985	Índice en el Ejercicio de Recursos
4	2 - Desarrollo Social	2 - Vivienda y Servicios a la Comunidad	7 - Desarrollo Regional	10 - Fondo de Aportaciones para el Fortalecimiento de las Entidades Federativas	153541	Índice de Fortalecimiento Financiero
5	2 - Desarrollo Social	2 - Vivienda y Servicios a la Comunidad	7 - Desarrollo Regional	10 - Fondo de Aportaciones para el Fortalecimiento de las Entidades Federativas	154787	Porcentaje de avance en las metas
6	2 - Desarrollo Social	2 - Vivienda y Servicios a la Comunidad	7 - Desarrollo Regional	10 - Fondo de Aportaciones para el Fortalecimiento de las Entidades Federativas	155801	Índice de Impulso al Gasto de Inversión
7	2 - Desarrollo Social	2 - Vivienda y Servicios a la Comunidad	7 - Desarrollo Regional	5 - Fondo de Aportaciones para la Infraestructura Social	150574	Porcentaje de proyectos de contribución directa registrados en la MIDS
8	2 - Desarrollo Social	2 - Vivienda y Servicios a la Comunidad	7 - Desarrollo Regional	5 - Fondo de Aportaciones para la Infraestructura Social	150585	Porcentaje de otros proyectos registrados en la MIDS
9	2 - Desarrollo Social	2 - Vivienda y Servicios a la Comunidad	7 - Desarrollo Regional	5 - Fondo de Aportaciones para la Infraestructura Social	150787	Porcentaje de proyectos Complementarios registrados en la MIDS
10	2 - Desarrollo Social	2 - Vivienda y Servicios a la Comunidad	7 - Desarrollo Regional	5 - Fondo de Aportaciones para la Infraestructura Social	153087	Porcentaje de proyectos de contribución directa registrados en la MIDS
11	2 - Desarrollo Social	2 - Vivienda y Servicios a la Comunidad	7 - Desarrollo Regional	5 - Fondo de Aportaciones para la Infraestructura Social	154381	Porcentaje de otros proyectos registrados en la MIDS
12	2 - Desarrollo Social	2 - Vivienda y Servicios a la Comunidad	7 - Desarrollo Regional	5 - Fondo de Aportaciones para la Infraestructura Social	155993	Porcentaje de proyectos Complementarios registrados en la MIDS
13	2 - Desarrollo Social	2 - Vivienda y Servicios a la Comunidad	7 - Desarrollo Regional	5 - Fondo de Aportaciones para la Infraestructura Social	153087	Porcentaje de proyectos de contribución directa registrados en la MIDS
14	2 - Desarrollo Social	2 - Vivienda y Servicios a la Comunidad	7 - Desarrollo Regional	5 - Fondo de Aportaciones para la Infraestructura Social	154381	Porcentaje de otros proyectos registrados en la MIDS
15	2 - Desarrollo Social	2 - Vivienda y Servicios a la Comunidad	7 - Desarrollo Regional	5 - Fondo de Aportaciones para la Infraestructura Social	155993	Porcentaje de proyectos Complementarios registrados en la MIDS

#	Definición del Indicador	Método de Cálculo
1	Mide el porcentaje del Presupuesto que se aplica al pago de nómina docente CONALEP en la Entidad Federativa en el año t respecto al total de presupuesto FAETA autorizado al CONALEP en la Entidad Federativa en ese año.	$(\text{Presupuesto ejercido en el pago de nómina docente CONALEP en la Entidad Federativa en el año } t / \text{Total de Presupuesto FAETA autorizado al CONALEP en la Entidad Federativa en el año } t) \times 100$
2	El indicador mide el porcentaje de recursos ejercidos en gastos de operación en la Entidad Federativa con respecto al presupuesto autorizado en el ejercicio	$(\text{Presupuesto FAETA ejercido en gasto de operación en el año } t \text{ en la entidad federativa} / \text{Presupuesto FAETA autorizado en el año } t \text{ en la entidad federativa}) \times 100$
3	Mide el porcentaje del gasto ejercido acumulado al periodo que se reporta del FAFEF, respecto al monto anual aprobado de FAFEF a la entidad federativa. El monto del numerador es acumulado al periodo que se reporta y el denominador es el monto anual aprobado del Fondo.	$(\text{Gasto ejercido del FAFEF por la entidad federativa} / \text{Monto anual aprobado del FAFEF a la entidad federativa}) \times 100$
4	Identifica la fortaleza de la recaudación local, comparada con los ingresos disponibles, en los que destacan las fuentes de origen federal, entre ellas las aportaciones sin incluir los recursos destinados a municipios. Los ingresos propios, incluyen impuestos por predial, nóminas y otros impuestos; y Otros como derechos, productos y aprovechamientos. Ingreso Estatal Disponible, incluye Ingresos Propios; Ingresos Federales por concepto de Participaciones y Aportaciones; Subsidios; Gasto Reasignado; y Financiamientos y excluye Participaciones y Aportaciones Federales para Municipios y Transferencias Federales para Municipios. Los montos correspondientes a las dos variables son acumulados al periodo que se reporta.	$(\text{Ingresos propios} / \text{Ingreso Estatal Disponible}) \times 100$
5	Mide el avance promedio en la ejecución física de los programas, obras o acciones que se realizan con recursos del FAFEF. Donde: i= número de programas, obras o acciones. Los porcentajes correspondientes a las dos variables son acumulados al periodo que se reporta.	$(\text{Promedio de avance en las metas porcentuales de } i / \text{Promedio de las metas programadas porcentuales de } i) \times 100$
6	Identifica la cantidad de recursos que una entidad federativa canaliza de su ingreso estatal disponible a la inversión. Cuando una entidad federativa destina a la inversión física una cantidad constante o creciente de sus ingresos disponibles, entre los que se encuentran las aportaciones federales, se fortalece su infraestructura pública, en congruencia con lo previsto en la Ley de Coordinación Fiscal. Ingreso Estatal Disponible, incluye Ingresos Propios; Ingresos Federales por concepto de Participaciones y Aportaciones; Subsidios; Gasto Reasignado; y Financiamientos y excluye Participaciones y Aportaciones Federales para Municipios y Transferencias Federales para Municipios. Los montos correspondientes a las dos variables son acumulados al periodo que se reporta.	$(\text{Gasto en Inversión} / \text{Ingreso Estatal Disponible}) \times 100$
7	Permite conocer la proporción de proyectos clasificados como de contribución directa en el Catálogo FAIS (proyectos de servicios básicos, calidad y espacios de la vivienda, salud, educación y alimentación) respecto del total de Proyectos que han sido registrados en la MIDS para su ejecución durante el año. La clasificación de proyectos Directos puede ser consultada en el Catálogo FAIS 2016	$(\text{Sumatoria de proyectos de contribución directa registrados la MIDS al trimestre correspondiente} / \text{Sumatoria de proyectos registrados la MIDS al trimestre correspondiente}) \times 100$
8	Permite conocer la proporción de Otros proyectos (proyectos PRODIM, proyectos de Gastos Indirectos y Proyectos Especiales) registrados en la MIDS para su ejecución durante el año. La clasificación de proyectos puede ser consultada en el Catálogo FAIS 2016	$(\text{Sumatoria de otros proyectos registrados la MIDS al trimestre correspondiente} / \text{Sumatoria de proyectos registrados en la MIDS al trimestre correspondiente}) \times 100$
9	Permite conocer la proporción de proyectos clasificados como complementarios en el Catálogo FAIS (proyectos de agua y saneamiento, educación, urbanización, entre otros) respecto del total de proyectos registrados en la MIDS para su ejecución durante el año. La clasificación de proyectos Complementarios puede ser consultada en el Catálogo FAIS 2016	$(\text{Sumatoria de proyectos complementarios registrados la MIDS al trimestre correspondiente} / \text{Sumatoria de proyectos registrados la MIDS al trimestre correspondiente}) \times 100$
10	Permite conocer la proporción de proyectos clasificados como de contribución directa en el Catálogo FAIS (proyectos de servicios básicos, calidad y espacios de la vivienda, salud, educación y alimentación) respecto del total de proyectos que han sido registrados en la MIDS para su ejecución durante el año. La clasificación de proyectos Directos puede ser consultada en el Catálogo FAIS 2016	$(\text{Sumatoria de proyectos de contribución directa registrados en la MIDS al trimestre correspondiente} / \text{Sumatoria de proyectos totales registrados en la MIDS al trimestre correspondiente}) \times 100$
11	Permite conocer el número de otros proyectos (proyectos PRODIM, proyectos de Gastos Indirectos y PProyectos Especiales) registrados en la MIDS para su ejecución durante el año. La clasificación de proyectos Complementarios puede ser consultada en el Catálogo FAIS 2016. Todo proyecto no considerado en el Catálogo como directo o complementario puede considerarse como proyecto especial	$(\text{Sumatoria de otros proyectos registrados la MIDS al trimestre correspondiente} / \text{Sumatoria de proyectos totales registrados en la MIDS al trimestre correspondiente}) \times 100$
12	Permite conocer el número de proyectos clasificados como complementarios en el Catálogo FAIS (educación, urbanización, infraestructura productiva, saneamiento) y que han sido registrados en la MIDS para su ejecución durante el año. La clasificación de proyectos Complementarios puede ser consultada en el Catálogo FAIS 2016	$(\text{Sumatoria de proyectos complementarios registrados en la MIDS al trimestre correspondiente} / \text{Sumatoria de proyectos totales registrados en la MIDS al trimestre correspondiente}) \times 100$
13	Permite conocer la proporción de proyectos clasificados como de contribución directa en el Catálogo FAIS (proyectos de servicios básicos, calidad y espacios de la vivienda, salud, educación y alimentación) respecto del total de proyectos que han sido registrados en la MIDS para su ejecución durante el año. La clasificación de proyectos Directos puede ser consultada en el Catálogo FAIS 2016	$(\text{Sumatoria de proyectos de contribución directa registrados en la MIDS al trimestre correspondiente} / \text{Sumatoria de proyectos totales registrados en la MIDS al trimestre correspondiente}) \times 100$
14	Permite conocer el número de otros proyectos (proyectos PRODIM, proyectos de Gastos Indirectos y PProyectos Especiales) registrados en la MIDS para su ejecución durante el año. La clasificación de proyectos Complementarios puede ser consultada en el Catálogo FAIS 2016. Todo proyecto no considerado en el Catálogo como directo o complementario puede considerarse como proyecto especial	$(\text{Sumatoria de otros proyectos registrados la MIDS al trimestre correspondiente} / \text{Sumatoria de proyectos totales registrados en la MIDS al trimestre correspondiente}) \times 100$
15	Permite conocer el número de proyectos clasificados como complementarios en el Catálogo FAIS (educación, urbanización, infraestructura productiva, saneamiento) y que han sido registrados en la MIDS para su ejecución durante el año. La clasificación de proyectos Complementarios puede ser consultada en el Catálogo FAIS 2016	$(\text{Sumatoria de proyectos complementarios registrados en la MIDS al trimestre correspondiente} / \text{Sumatoria de proyectos totales registrados en la MIDS al trimestre correspondiente}) \times 100$



#	Nivel del Indicador	Frecuencia de Medición	Unidad de Medida	Tipo	Dimensión del Indicador	Sentido	Meta programada	Justificación	Meta Modificada	Justificación	Realizado en el Periodo	Avance (%)	Flujo
1	Actividad	Trimestral	Porcentaje	Gestión	Eficacia	Ascendente	0	{just1:{ciclo:2020,trim:2,just:Otras causas,usuario:jorgehipolitom,fecha:03/07/20}}	0	{just1:{ciclo:2020,trim:2,just:Otras causas,usuario:jorgehipolitom,fecha:03/07/20}}	0	N/D	Validado
2	Actividad	Trimestral	Porcentaje	Gestión	Eficacia	Ascendente	0	{just1:{ciclo:2020,trim:2,just:Otras causas,usuario:jorgehipolitom,fecha:03/07/20}}	0	{just1:{ciclo:2020,trim:2,just:Otras causas,usuario:jorgehipolitom,fecha:03/07/20}}	0	N/D	Validado
3	Actividad	Trimestral	Porcentaje	Gestión	Eficacia	Ascendente	14.60668		14.60668		37.01979	253.44	Validado
4	Propósito	Semestral	Porcentaje	Estratégico	Eficacia	Ascendente	42.68015		42.68015		45.39633	106.36	Validado
5	Componente	Trimestral	Porcentaje	Estratégico	Eficacia	Ascendente	100		100		50	50	Validado
6	Propósito	Semestral	Porcentaje	Estratégico	Eficacia	Ascendente	24.78445		24.78445		5.85099	23.61	Validado
7	Actividad	Trimestral	Porcentaje	Gestión	Eficacia	Ascendente	0	{just1:{ciclo:2020,trim:2,just:Otras causas,usuario:olgamelchorv,fecha:10/07/20}}	0	{just1:{ciclo:2020,trim:2,just:Otras causas,usuario:olgamelchorv,fecha:10/07/20}}	0	N/D	Validado
8	Actividad	Trimestral	Porcentaje	Gestión	Eficacia	Descendente	0	{just1:{ciclo:2020,trim:2,just:Otras causas,usuario:olgamelchorv,fecha:10/07/20}}	0	{just1:{ciclo:2020,trim:2,just:Otras causas,usuario:olgamelchorv,fecha:10/07/20}}	0	100	Validado
9	Actividad	Trimestral	Porcentaje	Gestión	Eficacia	Descendente	0	{just1:{ciclo:2020,trim:2,just:Otras causas,usuario:olgamelchorv,fecha:10/07/20}}	0	{just1:{ciclo:2020,trim:2,just:Otras causas,usuario:olgamelchorv,fecha:10/07/20}}	0	100	Validado
10	Actividad	Trimestral	Porcentaje	Gestión	Eficacia	Ascendente	33.33333		33.33333		0	0	Validado
11	Actividad	Trimestral	Porcentaje	Gestión	Eficacia	Descendente	33.33333		33.33333		0	N/D	Validado
12	Actividad	Trimestral	Porcentaje	Gestión	Eficacia	Descendente	33.33333		33.33333		0	N/D	Validado
13	Actividad	Trimestral	Porcentaje	Gestión	Eficacia	Ascendente	80		80		0	0	Validado
14	Actividad	Trimestral	Porcentaje	Gestión	Eficacia	Descendente	3.33333		3.33333		0	N/D	Validado
15	Actividad	Trimestral	Porcentaje	Gestión	Eficacia	Descendente	16.66667		16.66667		0	N/D	Validado

#	Ciclo	Periodo	Trimestre	Entidad Federativa	Municipio	Ramo	Unidad	Programa Presupuestario	Nombre del Programa Presupuestario
16	2020	2	2	Ciudad de México	Benito Juárez	33 - Aportaciones Federales para Entidades Federativas y Municipios	416 - Dirección General de Programación y Presupuesto A	1004	FAIS Municipal y de las Demarcaciones Territoriales del Distrito Federal
17	2020	2	2	Ciudad de México	Benito Juárez	33 - Aportaciones Federales para Entidades Federativas y Municipios	416 - Dirección General de Programación y Presupuesto A	1004	FAIS Municipal y de las Demarcaciones Territoriales del Distrito Federal
18	2020	2	2	Ciudad de México	Benito Juárez	33 - Aportaciones Federales para Entidades Federativas y Municipios	416 - Dirección General de Programación y Presupuesto A	1004	FAIS Municipal y de las Demarcaciones Territoriales del Distrito Federal
19	2020	2	2	Ciudad de México	Coyoacán	33 - Aportaciones Federales para Entidades Federativas y Municipios	416 - Dirección General de Programación y Presupuesto A	1004	FAIS Municipal y de las Demarcaciones Territoriales del Distrito Federal
20	2020	2	2	Ciudad de México	Coyoacán	33 - Aportaciones Federales para Entidades Federativas y Municipios	416 - Dirección General de Programación y Presupuesto A	1004	FAIS Municipal y de las Demarcaciones Territoriales del Distrito Federal
21	2020	2	2	Ciudad de México	Coyoacán	33 - Aportaciones Federales para Entidades Federativas y Municipios	416 - Dirección General de Programación y Presupuesto A	1004	FAIS Municipal y de las Demarcaciones Territoriales del Distrito Federal
22	2020	2	2	Ciudad de México	Cuajimalpa de Morelos	33 - Aportaciones Federales para Entidades Federativas y Municipios	416 - Dirección General de Programación y Presupuesto A	1004	FAIS Municipal y de las Demarcaciones Territoriales del Distrito Federal
23	2020	2	2	Ciudad de México	Cuajimalpa de Morelos	33 - Aportaciones Federales para Entidades Federativas y Municipios	416 - Dirección General de Programación y Presupuesto A	1004	FAIS Municipal y de las Demarcaciones Territoriales del Distrito Federal
24	2020	2	2	Ciudad de México	Cuajimalpa de Morelos	33 - Aportaciones Federales para Entidades Federativas y Municipios	416 - Dirección General de Programación y Presupuesto A	1004	FAIS Municipal y de las Demarcaciones Territoriales del Distrito Federal
25	2020	2	2	Ciudad de México	Cuauhtémoc	33 - Aportaciones Federales para Entidades Federativas y Municipios	416 - Dirección General de Programación y Presupuesto A	1004	FAIS Municipal y de las Demarcaciones Territoriales del Distrito Federal
26	2020	2	2	Ciudad de México	Cuauhtémoc	33 - Aportaciones Federales para Entidades Federativas y Municipios	416 - Dirección General de Programación y Presupuesto A	1004	FAIS Municipal y de las Demarcaciones Territoriales del Distrito Federal
27	2020	2	2	Ciudad de México	Cuauhtémoc	33 - Aportaciones Federales para Entidades Federativas y Municipios	416 - Dirección General de Programación y Presupuesto A	1004	FAIS Municipal y de las Demarcaciones Territoriales del Distrito Federal
28	2020	2	2	Ciudad de México	Gustavo A. Madero	33 - Aportaciones Federales para Entidades Federativas y Municipios	416 - Dirección General de Programación y Presupuesto A	1004	FAIS Municipal y de las Demarcaciones Territoriales del Distrito Federal
29	2020	2	2	Ciudad de México	Gustavo A. Madero	33 - Aportaciones Federales para Entidades Federativas y Municipios	416 - Dirección General de Programación y Presupuesto A	1004	FAIS Municipal y de las Demarcaciones Territoriales del Distrito Federal
30	2020	2	2	Ciudad de México	Gustavo A. Madero	33 - Aportaciones Federales para Entidades Federativas y Municipios	416 - Dirección General de Programación y Presupuesto A	1004	FAIS Municipal y de las Demarcaciones Territoriales del Distrito Federal

#	Grupo Funcional	Función	Subfunción	Actividad Institucional	Clave del Indicador	Nombre del Indicador
16	2 - Desarrollo Social	2 - Vivienda y Servicios a la Comunidad	7 - Desarrollo Regional	5 - Fondo de Aportaciones para la Infraestructura Social	153087	Porcentaje de proyectos de contribución directa registrados en la MIDS
17	2 - Desarrollo Social	2 - Vivienda y Servicios a la Comunidad	7 - Desarrollo Regional	5 - Fondo de Aportaciones para la Infraestructura Social	154381	Porcentaje de otros proyectos registrados en la MIDS
18	2 - Desarrollo Social	2 - Vivienda y Servicios a la Comunidad	7 - Desarrollo Regional	5 - Fondo de Aportaciones para la Infraestructura Social	155993	Porcentaje de proyectos Complementarios registrados en la MIDS
19	2 - Desarrollo Social	2 - Vivienda y Servicios a la Comunidad	7 - Desarrollo Regional	5 - Fondo de Aportaciones para la Infraestructura Social	153087	Porcentaje de proyectos de contribución directa registrados en la MIDS
20	2 - Desarrollo Social	2 - Vivienda y Servicios a la Comunidad	7 - Desarrollo Regional	5 - Fondo de Aportaciones para la Infraestructura Social	154381	Porcentaje de otros proyectos registrados en la MIDS
21	2 - Desarrollo Social	2 - Vivienda y Servicios a la Comunidad	7 - Desarrollo Regional	5 - Fondo de Aportaciones para la Infraestructura Social	155993	Porcentaje de proyectos Complementarios registrados en la MIDS
22	2 - Desarrollo Social	2 - Vivienda y Servicios a la Comunidad	7 - Desarrollo Regional	5 - Fondo de Aportaciones para la Infraestructura Social	153087	Porcentaje de proyectos de contribución directa registrados en la MIDS
23	2 - Desarrollo Social	2 - Vivienda y Servicios a la Comunidad	7 - Desarrollo Regional	5 - Fondo de Aportaciones para la Infraestructura Social	154381	Porcentaje de otros proyectos registrados en la MIDS
24	2 - Desarrollo Social	2 - Vivienda y Servicios a la Comunidad	7 - Desarrollo Regional	5 - Fondo de Aportaciones para la Infraestructura Social	155993	Porcentaje de proyectos Complementarios registrados en la MIDS
25	2 - Desarrollo Social	2 - Vivienda y Servicios a la Comunidad	7 - Desarrollo Regional	5 - Fondo de Aportaciones para la Infraestructura Social	153087	Porcentaje de proyectos de contribución directa registrados en la MIDS
26	2 - Desarrollo Social	2 - Vivienda y Servicios a la Comunidad	7 - Desarrollo Regional	5 - Fondo de Aportaciones para la Infraestructura Social	154381	Porcentaje de otros proyectos registrados en la MIDS
27	2 - Desarrollo Social	2 - Vivienda y Servicios a la Comunidad	7 - Desarrollo Regional	5 - Fondo de Aportaciones para la Infraestructura Social	155993	Porcentaje de proyectos Complementarios registrados en la MIDS
28	2 - Desarrollo Social	2 - Vivienda y Servicios a la Comunidad	7 - Desarrollo Regional	5 - Fondo de Aportaciones para la Infraestructura Social	153087	Porcentaje de proyectos de contribución directa registrados en la MIDS
29	2 - Desarrollo Social	2 - Vivienda y Servicios a la Comunidad	7 - Desarrollo Regional	5 - Fondo de Aportaciones para la Infraestructura Social	154381	Porcentaje de otros proyectos registrados en la MIDS
30	2 - Desarrollo Social	2 - Vivienda y Servicios a la Comunidad	7 - Desarrollo Regional	5 - Fondo de Aportaciones para la Infraestructura Social	155993	Porcentaje de proyectos Complementarios registrados en la MIDS



#	Nivel del Indicador	Frecuencia de Medición	Unidad de Medida	Tipo	Dimensión del Indicador	Sentido	Meta programada	Justificación	Meta Modificada	Justificación	Realizado en el Período	Avance (%)	Flujo
16	Actividad	Trimestral	Porcentaje	Gestión	Eficacia	Ascendente	75		75		0	0	Validado
17	Actividad	Trimestral	Porcentaje	Gestión	Eficacia	Descendente	12.5		12.5		0	N/D	Validado
18	Actividad	Trimestral	Porcentaje	Gestión	Eficacia	Descendente	12.5		12.5		0	N/D	Validado
19	Actividad	Trimestral	Porcentaje	Gestión	Eficacia	Ascendente	96.875	{just1:{ciclo:2020,trim:2,just:Otras causas,usuario:danielapastranan,fecha:19/07/20}}	96.875	{just1:{ciclo:2020,trim:2,just:Otras causas,usuario:danielapastranan,fecha:19/07/20}}	97.67442	100.83	Validado
20	Actividad	Trimestral	Porcentaje	Gestión	Eficacia	Descendente	0	{just1:{ciclo:2020,trim:2,just:Otras causas,usuario:danielapastranan,fecha:19/07/20}}	0	{just1:{ciclo:2020,trim:2,just:Otras causas,usuario:danielapastranan,fecha:19/07/20}}	0	100	Validado
21	Actividad	Trimestral	Porcentaje	Gestión	Eficacia	Descendente	3.125	{just1:{ciclo:2020,trim:2,just:Otras causas,usuario:danielapastranan,fecha:19/07/20}}	3.125	{just1:{ciclo:2020,trim:2,just:Otras causas,usuario:danielapastranan,fecha:19/07/20}}	0	N/D	Validado
22	Actividad	Trimestral	Porcentaje	Gestión	Eficacia	Ascendente	100	{just1:{ciclo:2020,trim:2,just:Otras causas,usuario:omarrramirez,fecha:10/07/20}}	100	{just1:{ciclo:2020,trim:2,just:Otras causas,usuario:omarrramirez,fecha:10/07/20}}	0	0	Validado
23	Actividad	Trimestral	Porcentaje	Gestión	Eficacia	Descendente	50	{just1:{ciclo:2020,trim:2,just:Otras causas,usuario:omarrramirez,fecha:10/07/20}}	50	{just1:{ciclo:2020,trim:2,just:Otras causas,usuario:omarrramirez,fecha:10/07/20}}	0	N/D	Validado
24	Actividad	Trimestral	Porcentaje	Gestión	Eficacia	Descendente	100	{just1:{ciclo:2020,trim:2,just:Otras causas,usuario:omarrramirez,fecha:10/07/20}}	100	{just1:{ciclo:2020,trim:2,just:Otras causas,usuario:omarrramirez,fecha:10/07/20}}	0	N/D	Validado
25	Actividad	Trimestral	Porcentaje	Gestión	Eficacia	Ascendente	0		0		0	N/D	Validado
26	Actividad	Trimestral	Porcentaje	Gestión	Eficacia	Descendente	0		0		0	100	Validado
27	Actividad	Trimestral	Porcentaje	Gestión	Eficacia	Descendente	0		0		0	100	Validado
28	Actividad	Trimestral	Porcentaje	Gestión	Eficacia	Ascendente	19.44444	{just1:{ciclo:2020,trim:2,just:Incumplimiento o retraso en los trámites para el ejercicio presupuestario,usuario:franciscojgonzalez,fecha:18/07/20}}	19.44444	{just1:{ciclo:2020,trim:2,just:Incumplimiento o retraso en los trámites para el ejercicio presupuestario,usuario:franciscojgonzalez,fecha:18/07/20}}	0	0	Validado
29	Actividad	Trimestral	Porcentaje	Gestión	Eficacia	Descendente	5.55556	{just1:{ciclo:2020,trim:2,just:Incumplimiento o retraso en los trámites para el ejercicio presupuestario,usuario:franciscojgonzalez,fecha:18/07/20}}	5.55556	{just1:{ciclo:2020,trim:2,just:Incumplimiento o retraso en los trámites para el ejercicio presupuestario,usuario:franciscojgonzalez,fecha:18/07/20}}	0	N/D	Validado
30	Actividad	Trimestral	Porcentaje	Gestión	Eficacia	Descendente	0	{just1:{ciclo:2020,trim:2,just:Incumplimiento o retraso en los trámites para el ejercicio presupuestario,usuario:franciscojgonzalez,fecha:19/07/20}}	0	{just1:{ciclo:2020,trim:2,just:Incumplimiento o retraso en los trámites para el ejercicio presupuestario,usuario:franciscojgonzalez,fecha:19/07/20}}	0	100	Validado

#	Ciclo	Periodo	Trimestre	Entidad Federativa	Municipio	Ramo	Unidad	Programa Presupuestario	Nombre del Programa Presupuestario
31	2020	2	2	Ciudad de México	Iztacalco	33 - Aportaciones Federales para Entidades Federativas y Municipios	416 - Dirección General de Programación y Presupuesto A	1004	FAIS Municipal y de las Demarcaciones Territoriales del Distrito Federal
32	2020	2	2	Ciudad de México	Iztacalco	33 - Aportaciones Federales para Entidades Federativas y Municipios	416 - Dirección General de Programación y Presupuesto A	1004	FAIS Municipal y de las Demarcaciones Territoriales del Distrito Federal
33	2020	2	2	Ciudad de México	Iztacalco	33 - Aportaciones Federales para Entidades Federativas y Municipios	416 - Dirección General de Programación y Presupuesto A	1004	FAIS Municipal y de las Demarcaciones Territoriales del Distrito Federal
34	2020	2	2	Ciudad de México	Iztapalapa	33 - Aportaciones Federales para Entidades Federativas y Municipios	416 - Dirección General de Programación y Presupuesto A	1004	FAIS Municipal y de las Demarcaciones Territoriales del Distrito Federal
35	2020	2	2	Ciudad de México	Iztapalapa	33 - Aportaciones Federales para Entidades Federativas y Municipios	416 - Dirección General de Programación y Presupuesto A	1004	FAIS Municipal y de las Demarcaciones Territoriales del Distrito Federal
36	2020	2	2	Ciudad de México	Iztapalapa	33 - Aportaciones Federales para Entidades Federativas y Municipios	416 - Dirección General de Programación y Presupuesto A	1004	FAIS Municipal y de las Demarcaciones Territoriales del Distrito Federal
37	2020	2	2	Ciudad de México	La Magdalena Contreras	33 - Aportaciones Federales para Entidades Federativas y Municipios	416 - Dirección General de Programación y Presupuesto A	1004	FAIS Municipal y de las Demarcaciones Territoriales del Distrito Federal
38	2020	2	2	Ciudad de México	La Magdalena Contreras	33 - Aportaciones Federales para Entidades Federativas y Municipios	416 - Dirección General de Programación y Presupuesto A	1004	FAIS Municipal y de las Demarcaciones Territoriales del Distrito Federal
39	2020	2	2	Ciudad de México	La Magdalena Contreras	33 - Aportaciones Federales para Entidades Federativas y Municipios	416 - Dirección General de Programación y Presupuesto A	1004	FAIS Municipal y de las Demarcaciones Territoriales del Distrito Federal
40	2020	2	2	Ciudad de México	Miguel Hidalgo	33 - Aportaciones Federales para Entidades Federativas y Municipios	416 - Dirección General de Programación y Presupuesto A	1004	FAIS Municipal y de las Demarcaciones Territoriales del Distrito Federal
41	2020	2	2	Ciudad de México	Miguel Hidalgo	33 - Aportaciones Federales para Entidades Federativas y Municipios	416 - Dirección General de Programación y Presupuesto A	1004	FAIS Municipal y de las Demarcaciones Territoriales del Distrito Federal
42	2020	2	2	Ciudad de México	Miguel Hidalgo	33 - Aportaciones Federales para Entidades Federativas y Municipios	416 - Dirección General de Programación y Presupuesto A	1004	FAIS Municipal y de las Demarcaciones Territoriales del Distrito Federal
43	2020	2	2	Ciudad de México	Milpa Alta	33 - Aportaciones Federales para Entidades Federativas y Municipios	416 - Dirección General de Programación y Presupuesto A	1004	FAIS Municipal y de las Demarcaciones Territoriales del Distrito Federal
44	2020	2	2	Ciudad de México	Milpa Alta	33 - Aportaciones Federales para Entidades Federativas y Municipios	416 - Dirección General de Programación y Presupuesto A	1004	FAIS Municipal y de las Demarcaciones Territoriales del Distrito Federal
45	2020	2	2	Ciudad de México	Milpa Alta	33 - Aportaciones Federales para Entidades Federativas y Municipios	416 - Dirección General de Programación y Presupuesto A	1004	FAIS Municipal y de las Demarcaciones Territoriales del Distrito Federal

#	Grupo Funcional	Función	Subfunción	Actividad Institucional	Clave del Indicador	Nombre del Indicador
31	2 - Desarrollo Social	2 - Vivienda y Servicios a la Comunidad	7 - Desarrollo Regional	5 - Fondo de Aportaciones para la Infraestructura Social	153087	Porcentaje de proyectos de contribución directa registrados en la MIDS
32	2 - Desarrollo Social	2 - Vivienda y Servicios a la Comunidad	7 - Desarrollo Regional	5 - Fondo de Aportaciones para la Infraestructura Social	154381	Porcentaje de otros proyectos registrados en la MIDS
33	2 - Desarrollo Social	2 - Vivienda y Servicios a la Comunidad	7 - Desarrollo Regional	5 - Fondo de Aportaciones para la Infraestructura Social	155993	Porcentaje de proyectos Complementarios registrados en la MIDS
34	2 - Desarrollo Social	2 - Vivienda y Servicios a la Comunidad	7 - Desarrollo Regional	5 - Fondo de Aportaciones para la Infraestructura Social	153087	Porcentaje de proyectos de contribución directa registrados en la MIDS
35	2 - Desarrollo Social	2 - Vivienda y Servicios a la Comunidad	7 - Desarrollo Regional	5 - Fondo de Aportaciones para la Infraestructura Social	154381	Porcentaje de otros proyectos registrados en la MIDS
36	2 - Desarrollo Social	2 - Vivienda y Servicios a la Comunidad	7 - Desarrollo Regional	5 - Fondo de Aportaciones para la Infraestructura Social	155993	Porcentaje de proyectos Complementarios registrados en la MIDS
37	2 - Desarrollo Social	2 - Vivienda y Servicios a la Comunidad	7 - Desarrollo Regional	5 - Fondo de Aportaciones para la Infraestructura Social	153087	Porcentaje de proyectos de contribución directa registrados en la MIDS
38	2 - Desarrollo Social	2 - Vivienda y Servicios a la Comunidad	7 - Desarrollo Regional	5 - Fondo de Aportaciones para la Infraestructura Social	154381	Porcentaje de otros proyectos registrados en la MIDS
39	2 - Desarrollo Social	2 - Vivienda y Servicios a la Comunidad	7 - Desarrollo Regional	5 - Fondo de Aportaciones para la Infraestructura Social	155993	Porcentaje de proyectos Complementarios registrados en la MIDS
40	2 - Desarrollo Social	2 - Vivienda y Servicios a la Comunidad	7 - Desarrollo Regional	5 - Fondo de Aportaciones para la Infraestructura Social	153087	Porcentaje de proyectos de contribución directa registrados en la MIDS
41	2 - Desarrollo Social	2 - Vivienda y Servicios a la Comunidad	7 - Desarrollo Regional	5 - Fondo de Aportaciones para la Infraestructura Social	154381	Porcentaje de otros proyectos registrados en la MIDS
42	2 - Desarrollo Social	2 - Vivienda y Servicios a la Comunidad	7 - Desarrollo Regional	5 - Fondo de Aportaciones para la Infraestructura Social	155993	Porcentaje de proyectos Complementarios registrados en la MIDS
43	2 - Desarrollo Social	2 - Vivienda y Servicios a la Comunidad	7 - Desarrollo Regional	5 - Fondo de Aportaciones para la Infraestructura Social	153087	Porcentaje de proyectos de contribución directa registrados en la MIDS
44	2 - Desarrollo Social	2 - Vivienda y Servicios a la Comunidad	7 - Desarrollo Regional	5 - Fondo de Aportaciones para la Infraestructura Social	154381	Porcentaje de otros proyectos registrados en la MIDS
45	2 - Desarrollo Social	2 - Vivienda y Servicios a la Comunidad	7 - Desarrollo Regional	5 - Fondo de Aportaciones para la Infraestructura Social	155993	Porcentaje de proyectos Complementarios registrados en la MIDS





#	Nivel del Indicador	Frecuencia de Medición	Unidad de Medida	Tipo	Dimensión del Indicador	Sentido	Meta programada	Justificación	Meta Modificada	Justificación	Realizado en el Periodo	Avance (%)	Flujo
31	Actividad	Trimestral	Porcentaje	Gestión	Eficacia	Ascendente	50	{just1:{ciclo:2020,trim:2,just:Otras causas,usuario:miguelfloresz,fecha:20/07/20}}	50	{just1:{ciclo:2020,trim:2,just:Otras causas,usuario:miguelfloresz,fecha:20/07/20}}	0	0	Validado
32	Actividad	Trimestral	Porcentaje	Gestión	Eficacia	Descendente	50	{just1:{ciclo:2020,trim:2,just:Otras causas,usuario:miguelfloresz,fecha:20/07/20}}	50	{just1:{ciclo:2020,trim:2,just:Otras causas,usuario:miguelfloresz,fecha:20/07/20}}	0	N/D	Validado
33	Actividad	Trimestral	Porcentaje	Gestión	Eficacia	Descendente	50		50		0	N/D	Validado
34	Actividad	Trimestral	Porcentaje	Gestión	Eficacia	Ascendente	0	{just1:{ciclo:2020,trim:2,just:Otras causas,usuario:eileenbenitez,fecha:20/07/20}}	0	{just1:{ciclo:2020,trim:2,just:Otras causas,usuario:eileenbenitez,fecha:20/07/20}}	0	N/D	Validado
35	Actividad	Trimestral	Porcentaje	Gestión	Eficacia	Descendente	0	{just1:{ciclo:2020,trim:2,just:Otras causas,usuario:eileenbenitez,fecha:20/07/20}}	0	{just1:{ciclo:2020,trim:2,just:Otras causas,usuario:eileenbenitez,fecha:20/07/20}}	0	100	Validado
36	Actividad	Trimestral	Porcentaje	Gestión	Eficacia	Descendente	0	{just1:{ciclo:2020,trim:2,just:Otras causas,usuario:eileenbenitez,fecha:20/07/20}}	0	{just1:{ciclo:2020,trim:2,just:Otras causas,usuario:eileenbenitez,fecha:20/07/20}}	0	100	Validado
37	Actividad	Trimestral	Porcentaje	Gestión	Eficacia	Ascendente	0		0		0	N/D	Validado
38	Actividad	Trimestral	Porcentaje	Gestión	Eficacia	Descendente	0		0		0	100	Validado
39	Actividad	Trimestral	Porcentaje	Gestión	Eficacia	Descendente	0		0		0	100	Validado
40	Actividad	Trimestral	Porcentaje	Gestión	Eficacia	Ascendente	100	{just1:{ciclo:2020,trim:2,just:Otras causas,usuario:alejandrulagel,fecha:20/07/20}}	100	{just1:{ciclo:2020,trim:2,just:Otras causas,usuario:alejandrulagel,fecha:20/07/20}}	0	0	Validado
41	Actividad	Trimestral	Porcentaje	Gestión	Eficacia	Descendente	0	{just1:{ciclo:2020,trim:2,just:Otras causas,usuario:alejandrulagel,fecha:20/07/20}}	0	{just1:{ciclo:2020,trim:2,just:Otras causas,usuario:alejandrulagel,fecha:20/07/20}}	0	100	Validado
42	Actividad	Trimestral	Porcentaje	Gestión	Eficacia	Descendente	0	{just1:{ciclo:2020,trim:2,just:Otras causas,usuario:alejandrulagel,fecha:20/07/20}}	0	{just1:{ciclo:2020,trim:2,just:Otras causas,usuario:alejandrulagel,fecha:20/07/20}}	0	100	Validado
43	Actividad	Trimestral	Porcentaje	Gestión	Eficacia	Ascendente	0	{just1:{ciclo:2020,trim:2,just:Otras causas,usuario:gerardonietog,fecha:07/07/20}}	0	{just1:{ciclo:2020,trim:2,just:Otras causas,usuario:gerardonietog,fecha:07/07/20}}	0	N/D	Validado
44	Actividad	Trimestral	Porcentaje	Gestión	Eficacia	Descendente	0	{just1:{ciclo:2020,trim:2,just:Otras causas,usuario:gerardonietog,fecha:07/07/20}}	0	{just1:{ciclo:2020,trim:2,just:Otras causas,usuario:gerardonietog,fecha:07/07/20}}	0	100	Validado
45	Actividad	Trimestral	Porcentaje	Gestión	Eficacia	Descendente	0	{just1:{ciclo:2020,trim:2,just:Otras causas,usuario:gerardonietog,fecha:07/07/20}}	0	{just1:{ciclo:2020,trim:2,just:Otras causas,usuario:gerardonietog,fecha:07/07/20}}	0	100	Validado

#	Ciclo	Periodo	Trimestre	Entidad Federativa	Municipio	Ramo	Unidad	Programa Presupuestario	Nombre del Programa Presupuestario
46	2020	2	2	Ciudad de México	Tláhuac	33 - Aportaciones Federales para Entidades Federativas y Municipios	416 - Dirección General de Programación y Presupuesto A	I004	FAIS Municipal y de las Demarcaciones Territoriales del Distrito Federal
47	2020	2	2	Ciudad de México	Tláhuac	33 - Aportaciones Federales para Entidades Federativas y Municipios	416 - Dirección General de Programación y Presupuesto A	I004	FAIS Municipal y de las Demarcaciones Territoriales del Distrito Federal
48	2020	2	2	Ciudad de México	Tláhuac	33 - Aportaciones Federales para Entidades Federativas y Municipios	416 - Dirección General de Programación y Presupuesto A	I004	FAIS Municipal y de las Demarcaciones Territoriales del Distrito Federal
49	2020	2	2	Ciudad de México	Tlalpan	33 - Aportaciones Federales para Entidades Federativas y Municipios	416 - Dirección General de Programación y Presupuesto A	I004	FAIS Municipal y de las Demarcaciones Territoriales del Distrito Federal
50	2020	2	2	Ciudad de México	Tlalpan	33 - Aportaciones Federales para Entidades Federativas y Municipios	416 - Dirección General de Programación y Presupuesto A	I004	FAIS Municipal y de las Demarcaciones Territoriales del Distrito Federal
51	2020	2	2	Ciudad de México	Tlalpan	33 - Aportaciones Federales para Entidades Federativas y Municipios	416 - Dirección General de Programación y Presupuesto A	I004	FAIS Municipal y de las Demarcaciones Territoriales del Distrito Federal
52	2020	2	2	Ciudad de México	Venustiano Carranza	33 - Aportaciones Federales para Entidades Federativas y Municipios	416 - Dirección General de Programación y Presupuesto A	I004	FAIS Municipal y de las Demarcaciones Territoriales del Distrito Federal
53	2020	2	2	Ciudad de México	Venustiano Carranza	33 - Aportaciones Federales para Entidades Federativas y Municipios	416 - Dirección General de Programación y Presupuesto A	I004	FAIS Municipal y de las Demarcaciones Territoriales del Distrito Federal
54	2020	2	2	Ciudad de México	Venustiano Carranza	33 - Aportaciones Federales para Entidades Federativas y Municipios	416 - Dirección General de Programación y Presupuesto A	I004	FAIS Municipal y de las Demarcaciones Territoriales del Distrito Federal
55	2020	2	2	Ciudad de México	Xochimilco	33 - Aportaciones Federales para Entidades Federativas y Municipios	416 - Dirección General de Programación y Presupuesto A	I004	FAIS Municipal y de las Demarcaciones Territoriales del Distrito Federal
56	2020	2	2	Ciudad de México	Xochimilco	33 - Aportaciones Federales para Entidades Federativas y Municipios	416 - Dirección General de Programación y Presupuesto A	I004	FAIS Municipal y de las Demarcaciones Territoriales del Distrito Federal
57	2020	2	2	Ciudad de México	Xochimilco	33 - Aportaciones Federales para Entidades Federativas y Municipios	416 - Dirección General de Programación y Presupuesto A	I004	FAIS Municipal y de las Demarcaciones Territoriales del Distrito Federal
58	2020	2	2	Ciudad de México	Gobierno de la Entidad	33 - Aportaciones Federales para Entidades Federativas y Municipios	416 - Dirección General de Programación y Presupuesto A	I006	FAM Asistencia Social
59	2020	2	2	Ciudad de México	Gobierno de la Entidad	33 - Aportaciones Federales para Entidades Federativas y Municipios	416 - Dirección General de Programación y Presupuesto A	I007	FAM Infraestructura Educativa Básica

#	Grupo Funcional	Función	Subfunción	Actividad Institucional	Clave del Indicador	Nombre del Indicador
46	2 - Desarrollo Social	2 - Vivienda y Servicios a la Comunidad	7 - Desarrollo Regional	5 - Fondo de Aportaciones para la Infraestructura Social	153087	Porcentaje de proyectos de contribución directa registrados en la MIDS
47	2 - Desarrollo Social	2 - Vivienda y Servicios a la Comunidad	7 - Desarrollo Regional	5 - Fondo de Aportaciones para la Infraestructura Social	154381	Porcentaje de otros proyectos registrados en la MIDS
48	2 - Desarrollo Social	2 - Vivienda y Servicios a la Comunidad	7 - Desarrollo Regional	5 - Fondo de Aportaciones para la Infraestructura Social	155993	Porcentaje de proyectos Complementarios registrados en la MIDS
49	2 - Desarrollo Social	2 - Vivienda y Servicios a la Comunidad	7 - Desarrollo Regional	5 - Fondo de Aportaciones para la Infraestructura Social	153087	Porcentaje de proyectos de contribución directa registrados en la MIDS
50	2 - Desarrollo Social	2 - Vivienda y Servicios a la Comunidad	7 - Desarrollo Regional	5 - Fondo de Aportaciones para la Infraestructura Social	154381	Porcentaje de otros proyectos registrados en la MIDS
51	2 - Desarrollo Social	2 - Vivienda y Servicios a la Comunidad	7 - Desarrollo Regional	5 - Fondo de Aportaciones para la Infraestructura Social	155993	Porcentaje de proyectos Complementarios registrados en la MIDS
52	2 - Desarrollo Social	2 - Vivienda y Servicios a la Comunidad	7 - Desarrollo Regional	5 - Fondo de Aportaciones para la Infraestructura Social	153087	Porcentaje de proyectos de contribución directa registrados en la MIDS
53	2 - Desarrollo Social	2 - Vivienda y Servicios a la Comunidad	7 - Desarrollo Regional	5 - Fondo de Aportaciones para la Infraestructura Social	154381	Porcentaje de otros proyectos registrados en la MIDS
54	2 - Desarrollo Social	2 - Vivienda y Servicios a la Comunidad	7 - Desarrollo Regional	5 - Fondo de Aportaciones para la Infraestructura Social	155993	Porcentaje de proyectos Complementarios registrados en la MIDS
55	2 - Desarrollo Social	2 - Vivienda y Servicios a la Comunidad	7 - Desarrollo Regional	5 - Fondo de Aportaciones para la Infraestructura Social	153087	Porcentaje de proyectos de contribución directa registrados en la MIDS
56	2 - Desarrollo Social	2 - Vivienda y Servicios a la Comunidad	7 - Desarrollo Regional	5 - Fondo de Aportaciones para la Infraestructura Social	154381	Porcentaje de otros proyectos registrados en la MIDS
57	2 - Desarrollo Social	2 - Vivienda y Servicios a la Comunidad	7 - Desarrollo Regional	5 - Fondo de Aportaciones para la Infraestructura Social	155993	Porcentaje de proyectos Complementarios registrados en la MIDS
58	2 - Desarrollo Social	6 - Protección Social	8 - Otros Grupos Vulnerables	7 - Fondo de Aportaciones Múltiples	154212	Proporción de despensas dotaciones entregadas que cumplen con los criterios de calidad nutricia
59	2 - Desarrollo Social	5 - Educación	1 - Educación Básica	7 - Fondo de Aportaciones Múltiples	151433	Porcentaje de escuelas públicas de tipo básico con proyectos integrales de infraestructura en el Fondo de Aportaciones Múltiples potenciado

#	Definición del Indicador	Método de Cálculo
46	Permite conocer la proporción de proyectos clasificados como de contribución directa en el Catálogo FAIS (proyectos de servicios básicos, calidad y espacios de la vivienda, salud, educación y alimentación) respecto del total de proyectos que han sido registrados en la MIDS para su ejecución durante el año. La clasificación de proyectos Directos puede ser consultada en el Catálogo FAIS 2016	(Sumatoria de proyectos de contribución directa registrados en la MIDS al trimestre correspondiente/Sumatoria de proyectos totales registrados en la MIDS al trimestre correspondiente)*100
47	Permite conocer el número de otros proyectos (proyectos PRODIM, proyectos de Gastos Indirectos y PProyectos Especiales) registrados en la MIDS para su ejecución durante el año. La clasificación de proyectos Complementarios puede ser consultada en el Catálogo FAIS 2016. Todo proyecto no considerado en el Catálogo como directo o complementario puede considerarse como proyecto especial	(Sumatoria de otros proyectos registrados la MIDS al trimestre correspondiente/Sumatoria de proyectos totales registrados en la MIDS al trimestre correspondiente)*100
48	Permite conocer el número de proyectos clasificados como complementarios en el Catálogo FAIS (educación, urbanización, infraestructura productiva, saneamiento) y que han sido registrados en la MIDS para su ejecución durante el año. La clasificación de proyectos Complementarios puede ser consultada en el Catálogo FAIS 2016	(Sumatoria de proyectos complementarios registrados en la MIDS al trimestre correspondiente/Sumatoria de proyectos totales registrados en la MIDS al trimestre correspondiente)*100
49	Permite conocer la proporción de proyectos clasificados como de contribución directa en el Catálogo FAIS (proyectos de servicios básicos, calidad y espacios de la vivienda, salud, educación y alimentación) respecto del total de proyectos que han sido registrados en la MIDS para su ejecución durante el año. La clasificación de proyectos Directos puede ser consultada en el Catálogo FAIS 2016	(Sumatoria de proyectos de contribución directa registrados en la MIDS al trimestre correspondiente/Sumatoria de proyectos totales registrados en la MIDS al trimestre correspondiente)*100
50	Permite conocer el número de otros proyectos (proyectos PRODIM, proyectos de Gastos Indirectos y PProyectos Especiales) registrados en la MIDS para su ejecución durante el año. La clasificación de proyectos Complementarios puede ser consultada en el Catálogo FAIS 2016. Todo proyecto no considerado en el Catálogo como directo o complementario puede considerarse como proyecto especial	(Sumatoria de otros proyectos registrados la MIDS al trimestre correspondiente/Sumatoria de proyectos totales registrados en la MIDS al trimestre correspondiente)*100
51	Permite conocer el número de proyectos clasificados como complementarios en el Catálogo FAIS (educación, urbanización, infraestructura productiva, saneamiento) y que han sido registrados en la MIDS para su ejecución durante el año. La clasificación de proyectos Complementarios puede ser consultada en el Catálogo FAIS 2016	(Sumatoria de proyectos complementarios registrados en la MIDS al trimestre correspondiente/Sumatoria de proyectos totales registrados en la MIDS al trimestre correspondiente)*100
52	Permite conocer la proporción de proyectos clasificados como de contribución directa en el Catálogo FAIS (proyectos de servicios básicos, calidad y espacios de la vivienda, salud, educación y alimentación) respecto del total de proyectos que han sido registrados en la MIDS para su ejecución durante el año. La clasificación de proyectos Directos puede ser consultada en el Catálogo FAIS 2016	(Sumatoria de proyectos de contribución directa registrados en la MIDS al trimestre correspondiente/Sumatoria de proyectos totales registrados en la MIDS al trimestre correspondiente)*100
53	Permite conocer el número de otros proyectos (proyectos PRODIM, proyectos de Gastos Indirectos y PProyectos Especiales) registrados en la MIDS para su ejecución durante el año. La clasificación de proyectos Complementarios puede ser consultada en el Catálogo FAIS 2016. Todo proyecto no considerado en el Catálogo como directo o complementario puede considerarse como proyecto especial	(Sumatoria de otros proyectos registrados la MIDS al trimestre correspondiente/Sumatoria de proyectos totales registrados en la MIDS al trimestre correspondiente)*100
54	Permite conocer el número de proyectos clasificados como complementarios en el Catálogo FAIS (educación, urbanización, infraestructura productiva, saneamiento) y que han sido registrados en la MIDS para su ejecución durante el año. La clasificación de proyectos Complementarios puede ser consultada en el Catálogo FAIS 2016	(Sumatoria de proyectos complementarios registrados en la MIDS al trimestre correspondiente/Sumatoria de proyectos totales registrados en la MIDS al trimestre correspondiente)*100
55	Permite conocer la proporción de proyectos clasificados como de contribución directa en el Catálogo FAIS (proyectos de servicios básicos, calidad y espacios de la vivienda, salud, educación y alimentación) respecto del total de proyectos que han sido registrados en la MIDS para su ejecución durante el año. La clasificación de proyectos Directos puede ser consultada en el Catálogo FAIS 2016	(Sumatoria de proyectos de contribución directa registrados en la MIDS al trimestre correspondiente/Sumatoria de proyectos totales registrados en la MIDS al trimestre correspondiente)*100
56	Permite conocer el número de otros proyectos (proyectos PRODIM, proyectos de Gastos Indirectos y PProyectos Especiales) registrados en la MIDS para su ejecución durante el año. La clasificación de proyectos Complementarios puede ser consultada en el Catálogo FAIS 2016. Todo proyecto no considerado en el Catálogo como directo o complementario puede considerarse como proyecto especial	(Sumatoria de otros proyectos registrados la MIDS al trimestre correspondiente/Sumatoria de proyectos totales registrados en la MIDS al trimestre correspondiente)*100
57	Permite conocer el número de proyectos clasificados como complementarios en el Catálogo FAIS (educación, urbanización, infraestructura productiva, saneamiento) y que han sido registrados en la MIDS para su ejecución durante el año. La clasificación de proyectos Complementarios puede ser consultada en el Catálogo FAIS 2016	(Sumatoria de proyectos complementarios registrados en la MIDS al trimestre correspondiente/Sumatoria de proyectos totales registrados en la MIDS al trimestre correspondiente)*100
58	Mide la proporción de apoyos alimentarios despensas-dotaciones entregados que cumplen con los criterios de calidad nutricia de los lineamientos de la Estrategia Integral de Asistencia Social Alimentaria (EIASA)	Número de despensas-dotaciones distribuidas en el periodo de acuerdo a los criterios de calidad nutricia de los Lineamientos de la EIASA/ Número total de apoyos entregados en el periodo.
59	Mide el número de escuelas públicas de tipo básico con proyectos integrales concluidos financiados por medio del Fondo de Aportaciones Múltiples potenciado. Los proyectos integrales se refieren a la construcción, rehabilitación y/o mantenimiento y equipamiento de escuelas públicas de tipo básico. Para la selección de las escuelas públicas de tipo básico que serán beneficiadas se consideró la información recabada por el Censo de Escuelas, Maestros y Alumnos de Educación Básica y Especial de 2013, así como por el Diagnóstico Nacional de la Infraestructura Física Educativa elaborado por el Instituto Nacional de la Infraestructura Física Educativa, con el fin de detectar aquellos con las mayores necesidades de infraestructura.	(Número de escuelas públicas de tipo básico con proyectos integrales concluidos en el periodo t / Número de escuelas públicas de tipo básico con proyectos integrales aprobados en el periodo t) x 100

#	Nivel del Indicador	Frecuencia de Medición	Unidad de Medida	Tipo	Dimensión del Indicador	Sentido	Meta programada	Justificación	Meta Modificada	Justificación	Realizado en el Periodo	Avance (%)	Flujo
46	Actividad	Trimestral	Porcentaje	Gestión	Eficacia	Ascendente	88.88889		88.88889		88.88889	100	Validado
47	Actividad	Trimestral	Porcentaje	Gestión	Eficacia	Descendente	0		0		0	100	Validado
48	Actividad	Trimestral	Porcentaje	Gestión	Eficacia	Descendente	11.11111		11.11111		11.11111	100	Validado
49	Actividad	Trimestral	Porcentaje	Gestión	Eficacia	Ascendente	40		40		0	0	Validado
50	Actividad	Trimestral	Porcentaje	Gestión	Eficacia	Descendente	0		0		0	100	Validado
51	Actividad	Trimestral	Porcentaje	Gestión	Eficacia	Descendente	3.33333		3.33333		0	N/D	Validado
52	Actividad	Trimestral	Porcentaje	Gestión	Eficacia	Ascendente	0		0		0	N/D	Validado
53	Actividad	Trimestral	Porcentaje	Gestión	Eficacia	Descendente	0		0		0	100	Validado
54	Actividad	Trimestral	Porcentaje	Gestión	Eficacia	Descendente	0		0		0	100	Validado
55	Actividad	Trimestral	Porcentaje	Gestión	Eficacia	Ascendente	43.33333		43.33333		43.33333	100	Validado
56	Actividad	Trimestral	Porcentaje	Gestión	Eficacia	Descendente	0		0		0	100	Validado
57	Actividad	Trimestral	Porcentaje	Gestión	Eficacia	Descendente	56.66667		56.66667		56.66667	100	Validado
58	Componente	Trimestral	Otra	Estratégico	Eficacia	Ascendente	N/R						No Reportó
59	Componente	Trimestral	Porcentaje	Gestión	Eficacia	Ascendente	0	{just1:{ciclo:2020,trim:2,just:Otras causas,usuario:adriancervantest,fecha:22/07/20}}	0	{just1:{ciclo:2020,trim:2,just:Otras causas,usuario:adriancervantest,fecha:22/07/20}}	0	N/D	Validado

#	Ciclo	Periodo	Trimestre	Entidad Federativa	Municipio	Ramo	Unidad	Programa Presupuestario	Nombre del Programa Presupuestario
60	2020	2	2	Ciudad de México	Gobierno de la Entidad	33 - Aportaciones Federales para Entidades Federativas y Municipios	416 - Dirección General de Programación y Presupuesto A	I007	FAM Infraestructura Educativa Básica
61	2020	2	2	Ciudad de México	Gobierno de la Entidad	33 - Aportaciones Federales para Entidades Federativas y Municipios	416 - Dirección General de Programación y Presupuesto A	I007	FAM Infraestructura Educativa Básica
62	2020	2	2	Ciudad de México	Gobierno de la Entidad	33 - Aportaciones Federales para Entidades Federativas y Municipios	416 - Dirección General de Programación y Presupuesto A	I007	FAM Infraestructura Educativa Básica
63	2020	2	2	Ciudad de México	Gobierno de la Entidad	33 - Aportaciones Federales para Entidades Federativas y Municipios	416 - Dirección General de Programación y Presupuesto A	I007	FAM Infraestructura Educativa Básica
64	2020	2	2	Ciudad de México	Gobierno de la Entidad	33 - Aportaciones Federales para Entidades Federativas y Municipios	416 - Dirección General de Programación y Presupuesto A	I007	FAM Infraestructura Educativa Básica
65	2020	2	2	Ciudad de México	Gobierno de la Entidad	33 - Aportaciones Federales para Entidades Federativas y Municipios	416 - Dirección General de Programación y Presupuesto A	I007	FAM Infraestructura Educativa Básica
66	2020	2	2	Ciudad de México	Gobierno de la Entidad	33 - Aportaciones Federales para Entidades Federativas y Municipios	416 - Dirección General de Programación y Presupuesto A	I007	FAM Infraestructura Educativa Básica
67	2020	2	2	Ciudad de México	Gobierno de la Entidad	33 - Aportaciones Federales para Entidades Federativas y Municipios	416 - Dirección General de Programación y Presupuesto A	I013	FONE Servicios Personales
68	2020	2	2	Ciudad de México	Gobierno de la Entidad	33 - Aportaciones Federales para Entidades Federativas y Municipios	416 - Dirección General de Programación y Presupuesto A	I013	FONE Servicios Personales
69	2020	2	2	Ciudad de México	Gobierno de la Entidad	33 - Aportaciones Federales para Entidades Federativas y Municipios	416 - Dirección General de Programación y Presupuesto A	I013	FONE Servicios Personales

#	Grupo Funcional	Función	Subfunción	Actividad Institucional	Clave del Indicador	Nombre del Indicador
60	2 - Desarrollo Social	5 - Educación	1 - Educación Básica	7 - Fondo de Aportaciones Múltiples	151656	Porcentaje de escuelas públicas de tipo básico con proyectos en proceso de ejecución en la categoría de rehabilitación y/o mantenimiento
61	2 - Desarrollo Social	5 - Educación	1 - Educación Básica	7 - Fondo de Aportaciones Múltiples	152131	Porcentaje de escuelas públicas de tipo básico con proyectos Integrales de infraestructura física en proceso de ejecución a través del Fondo de Aportaciones Múltiples potenciado
62	2 - Desarrollo Social	5 - Educación	1 - Educación Básica	7 - Fondo de Aportaciones Múltiples	152139	Porcentaje de escuelas públicas de tipo básico con proyectos concluidos en la categoría de rehabilitación y/o mantenimiento
63	2 - Desarrollo Social	5 - Educación	1 - Educación Básica	7 - Fondo de Aportaciones Múltiples	153354	Porcentaje de escuelas públicas de tipo básico con proyectos concluidos en la categoría de equipamiento
64	2 - Desarrollo Social	5 - Educación	1 - Educación Básica	7 - Fondo de Aportaciones Múltiples	153652	Porcentaje de escuelas públicas de tipo básico con proyectos en proceso de ejecución en la categoría de construcción
65	2 - Desarrollo Social	5 - Educación	1 - Educación Básica	7 - Fondo de Aportaciones Múltiples	153817	Porcentaje de escuelas públicas de tipo básico con proyectos en proceso de ejecución en la categoría de equipamiento
66	2 - Desarrollo Social	5 - Educación	1 - Educación Básica	7 - Fondo de Aportaciones Múltiples	155562	Porcentaje de escuelas públicas de tipo básico con proyectos concluidos en la categoría de construcción
67	2 - Desarrollo Social	5 - Educación	1 - Educación Básica	3 - Fondo de Aportaciones para la Nómina Educativa y Gasto Operativo	151549	Porcentaje de alumnos matriculados en educación primaria atendidos en centros de trabajo federalizados.
68	2 - Desarrollo Social	5 - Educación	1 - Educación Básica	3 - Fondo de Aportaciones para la Nómina Educativa y Gasto Operativo	153327	Porcentaje de alumnos matriculados en educación secundaria atendidos en centros de trabajo federalizados.
69	2 - Desarrollo Social	5 - Educación	1 - Educación Básica	3 - Fondo de Aportaciones para la Nómina Educativa y Gasto Operativo	155333	Porcentaje de alumnos matriculados en educación preescolar atendidos en centros de trabajo federalizados.

#	Definición del Indicador	Método de Cálculo
60	Mide el número de proyectos en la categoría de rehabilitación y/o mantenimiento que se están llevando a cabo en escuelas públicas de tipo básico financiados por medio de Fondo de Aportaciones Múltiples Infraestructura Educativa Regular La rehabilitación y/o mantenimiento se refiere a trabajos necesarios para restablecer las condiciones y características originales de resistencia o funcionamiento de un inmueble educativo y/o las operaciones necesarias que se realizan en las construcciones, instalaciones, sistemas, mobiliario y equipo con el fin de sostener y asegurar su buen funcionamiento, de acuerdo a las Normas y Especificaciones para Estudios, Proyectos, Construcción e Instalaciones emitidas por el Instituto Nacional de la Infraestructura Física Educativa.	$(\text{Número de escuelas públicas de tipo básico con proyectos en proceso de ejecución en la categoría de rehabilitación y/o mantenimiento en el periodo } t / \text{Total de escuelas públicas de tipo básico identificadas en el padrón para ser atendidas por el programa en el periodo } t) \times 100$
61	Mide el número de escuelas públicas de tipo básico con proyectos Integrales de infraestructura física que se están llevando a cabo, financiados por medio del Fondo de Aportaciones Múltiples potenciado. Los proyectos integrales se refieren a la construcción, rehabilitación y/o mantenimiento y equipamiento de escuelas públicas de tipo básico. Para la selección de las escuelas públicas de tipo básico que serán beneficiadas. se consideró la información recabada por el Censo de Escuelas, Maestros y Alumnos de Educación Básica y Especial de 2013, así como por el Diagnóstico Nacional de la Infraestructura Física Educativa elaborado por el Instituto Nacional de la Infraestructura Física Educativa, con el fin de detectar aquellos con las mayores necesidades de infraestructura.	$(\text{Número de escuelas públicas de tipo básico con proyectos en proceso de ejecución en las categorías de construcción, rehabilitación y/o mantenimiento y equipamiento en el periodo } t / \text{Total de escuelas públicas de tipo básico identificadas en el padrón para ser atendidas por el programa en el periodo } t) \times 100$
62	Mide el número de proyectos en la categoría de rehabilitación y/o mantenimiento concluidos de escuelas públicas de tipo básico financiados por medio del Fondo de Aportaciones Múltiples Infraestructura Educativa Regular La rehabilitación y/o mantenimiento se refiere a trabajos necesarios para restablecer las condiciones y características originales de resistencia o funcionamiento de un inmueble educativo y/o las operaciones necesarias que se realizan en las construcciones, instalaciones, sistemas, mobiliario y equipo con el fin de sostener y asegurar su buen funcionamiento, de acuerdo a las Normas y Especificaciones para Estudios, Proyectos, Construcción e Instalaciones emitidas por el Instituto Nacional de la Infraestructura Física Educativa.	$(\text{Número de escuelas públicas de tipo básico con proyectos concluidos en la categoría de rehabilitación y/o mantenimiento en el periodo } t / \text{Total de escuelas públicas de tipo básico con proyecto aprobado en el periodo } t) \times 100$
63	Mide el número de proyectos concluidos en la categoría de equipamiento de escuelas públicas de tipo básico financiados por medio del Fondo de Aportaciones Múltiples Infraestructura Educativa Regular. El equipamiento se refiere a los enseres, artefactos y dispositivos que se colocan y/o instalan en un edificio, habilitándolo para llevar a cabo una función o una labor determinada.	$(\text{Número de escuelas públicas de tipo básico con proyectos concluidos en la categoría de equipamiento en el periodo } t / \text{Total de escuelas públicas de tipo básico con proyecto aprobado en el periodo } t) \times 100$
64	Mide el número de proyectos en la categoría de construcción que se están llevando a cabo en escuelas públicas de tipo básico financiados por medio de Fondo de Aportaciones Múltiples Infraestructura Educativa Regular La construcción se refiere al conjunto de actividades efectuadas para edificar, instalar, ampliar o modificar uno o más espacios educativos o parte de ellos de acuerdo a las Normas y Especificaciones para Estudios, Proyectos, Construcción e Instalaciones emitidas por el Instituto Nacional de la Infraestructura Física Educativa.	$(\text{Número de escuelas públicas de tipo básico con proyectos en proceso de ejecución en la categoría de construcción en el periodo } t / \text{Total de escuelas públicas de tipo básico identificadas en el padrón para ser atendidas por el programa en el periodo } t) \times 100$
65	Mide el número de proyectos en la categoría de equipamiento que se están llevando a cabo en escuelas públicas de tipo básico, financiados por medio de Fondo de Aportaciones Múltiples Infraestructura Educativa Regular El equipamiento se refiere a los enseres, artefactos y dispositivos que se colocan y/o instalan en un edificio, habilitándolo para llevar a cabo una función o una labor determinada, de acuerdo a las Normas y Especificaciones para Estudios, Proyectos, Construcción e Instalaciones emitidas por el Instituto Nacional de la Infraestructura Física Educativa.	$(\text{Número de escuelas públicas de tipo básico con proyectos en proceso de ejecución en la categoría de equipamiento en el periodo } t / \text{Total de escuelas públicas de tipo básico identificadas en el padrón para ser atendidas por el programa en el periodo } t) \times 100$
66	Mide el número de proyectos en la categoría de construcción concluidos, de escuelas públicas de tipo básico financiados por medio del Fondo de Aportaciones Múltiples Infraestructura Educativa Regular La construcción se refiere al conjunto de actividades efectuadas para edificar, instalar, ampliar o modificar uno o más espacios educativos o parte de ellos, de acuerdo a las Normas y Especificaciones para Estudios, Proyectos, Construcción e Instalaciones emitidas por el Instituto Nacional de la Infraestructura Física Educativa.	$(\text{Número de escuelas públicas de tipo básico con proyectos concluidos en la categoría de construcción en el periodo } t / \text{Total de escuelas públicas de tipo básico con proyecto aprobado en el periodo } t) \times 100$
67	Mide la porción de la matrícula de primaria que es atendida por la entidad federativa en escuelas (centros de trabajo) federalizadas, se incluyen los sostenimientos federal y federal transferido. Éste indicador es una aproximación para medir la cobertura de las plazas federales en la atención a los alumnos.	$(\text{Alumnos matriculados atendidos en centros de trabajo federalizado en nivel primaria en el año } t / \text{Total de alumnos matriculados en el nivel primaria atendidos por la entidad federativa en el año } t) \times 100$
68	Mide la porción de la matrícula de secundaria que es atendida por la entidad federativa en escuelas (centros de trabajo) federalizadas, se incluyen los sostenimientos federal y federal transferido. Éste indicador es una aproximación para medir la cobertura de las plazas federales en la atención a los alumnos.	$(\text{Alumnos matriculados atendidos en centros de trabajo federalizado en nivel secundaria en el año } t / \text{Total de alumnos matriculados en el nivel secundaria atendidos por la entidad federativa en el año } t) \times 100$
69	Mide la porción de la matrícula de preescolar que es atendida por la entidad federativa en escuelas (centros de trabajo) federalizadas, se incluyen los sostenimientos federal y federal transferido. Éste indicador es una aproximación para medir la cobertura de las plazas federales en la atención a los alumnos.	$(\text{Alumnos matriculados atendidos en centros de trabajo federalizado en nivel preescolar en el año } t / \text{Total de alumnos matriculados en el nivel preescolar atendidos por la entidad federativa en el año } t) \times 100$



#	Nivel del Indicador	Frecuencia de Medición	Unidad de Medida	Tipo	Dimensión del Indicador	Sentido	Meta programada	Justificación	Meta Modificada	Justificación	Realizado en el Período	Avance (%)	Flujo
60	Actividad	Trimestral	Porcentaje	Gestión	Eficacia	Ascendente	0	{just1:{ciclo:2020,trim:2,just:Otras causas,usuario:adriancervantest,fecha:22/07/20}}	0	{just1:{ciclo:2020,trim:2,just:Otras causas,usuario:adriancervantest,fecha:22/07/20}}	0	N/D	Validado
61	Actividad	Trimestral	Porcentaje	Gestión	Eficacia	Ascendente	0	{just1:{ciclo:2020,trim:2,just:Otras causas,usuario:adriancervantest,fecha:20/07/20}}	0	{just1:{ciclo:2020,trim:2,just:Otras causas,usuario:adriancervantest,fecha:20/07/20}}	0	N/D	Validado
62	Componente	Trimestral	Porcentaje	Gestión	Eficacia	Ascendente	0	{just1:{ciclo:2020,trim:2,just:Otras causas,usuario:adriancervantest,fecha:22/07/20}}	0	{just1:{ciclo:2020,trim:2,just:Otras causas,usuario:adriancervantest,fecha:22/07/20}}	0	N/D	Validado
63	Componente	Trimestral	Porcentaje	Gestión	Eficacia	Ascendente	0	{just1:{ciclo:2020,trim:2,just:Otras causas,usuario:adriancervantest,fecha:22/07/20}}	0	{just1:{ciclo:2020,trim:2,just:Otras causas,usuario:adriancervantest,fecha:22/07/20}}	0	N/D	Validado
64	Actividad	Trimestral	Porcentaje	Gestión	Eficacia	Ascendente	0	{just1:{ciclo:2020,trim:2,just:Otras causas,usuario:adriancervantest,fecha:22/07/20}}	0	{just1:{ciclo:2020,trim:2,just:Otras causas,usuario:adriancervantest,fecha:22/07/20}}	0	N/D	Validado
65	Actividad	Trimestral	Porcentaje	Gestión	Eficacia	Ascendente	0	{just1:{ciclo:2020,trim:2,just:Otras causas,usuario:adriancervantest,fecha:22/07/20}}	0	{just1:{ciclo:2020,trim:2,just:Otras causas,usuario:adriancervantest,fecha:22/07/20}}	0	N/D	Validado
66	Componente	Trimestral	Porcentaje	Gestión	Eficacia	Ascendente	0	{just1:{ciclo:2020,trim:2,just:Otras causas,usuario:adriancervantest,fecha:20/07/20}}	0	{just1:{ciclo:2020,trim:2,just:Otras causas,usuario:adriancervantest,fecha:20/07/20}}	0	N/D	Validado
67	Actividad	Semestral	Porcentaje	Gestión	Eficacia	Ascendente	0	{just1:{ciclo:2020,trim:2,just:Otras causas,usuario:jorgehipolitom,fecha:03/07/20}}	0	{just1:{ciclo:2020,trim:2,just:Otras causas,usuario:jorgehipolitom,fecha:03/07/20}}	0	N/D	Validado
68	Actividad	Semestral	Porcentaje	Gestión	Eficacia	Ascendente	0	{just1:{ciclo:2020,trim:2,just:Otras causas,usuario:jorgehipolitom,fecha:03/07/20}}	0	{just1:{ciclo:2020,trim:2,just:Otras causas,usuario:jorgehipolitom,fecha:03/07/20}}	0	N/D	Validado
69	Actividad	Semestral	Porcentaje	Gestión	Eficacia	Ascendente	0	{just1:{ciclo:2020,trim:2,just:Otras causas,usuario:jorgehipolitom,fecha:03/07/20}}	0	{just1:{ciclo:2020,trim:2,just:Otras causas,usuario:jorgehipolitom,fecha:03/07/20}}	0	N/D	Validado

#	Ciclo	Periodo	Trimestre	Entidad Federativa	Municipio	Ramo	Unidad	Programa Presupuestario	Nombre del Programa Presupuestario
70	2020	2	2	Ciudad de México	Álvaro Obregón	33 - Aportaciones Federales para Entidades Federativas y Municipios	416 - Dirección General de Programación y Presupuesto A	I005	FORTAMUN
71	2020	2	2	Ciudad de México	Álvaro Obregón	33 - Aportaciones Federales para Entidades Federativas y Municipios	416 - Dirección General de Programación y Presupuesto A	I005	FORTAMUN
72	2020	2	2	Ciudad de México	Álvaro Obregón	33 - Aportaciones Federales para Entidades Federativas y Municipios	416 - Dirección General de Programación y Presupuesto A	I005	FORTAMUN
73	2020	2	2	Ciudad de México	Azcapotzalco	33 - Aportaciones Federales para Entidades Federativas y Municipios	416 - Dirección General de Programación y Presupuesto A	I005	FORTAMUN
74	2020	2	2	Ciudad de México	Azcapotzalco	33 - Aportaciones Federales para Entidades Federativas y Municipios	416 - Dirección General de Programación y Presupuesto A	I005	FORTAMUN
75	2020	2	2	Ciudad de México	Azcapotzalco	33 - Aportaciones Federales para Entidades Federativas y Municipios	416 - Dirección General de Programación y Presupuesto A	I005	FORTAMUN
76	2020	2	2	Ciudad de México	Benito Juárez	33 - Aportaciones Federales para Entidades Federativas y Municipios	416 - Dirección General de Programación y Presupuesto A	I005	FORTAMUN
77	2020	2	2	Ciudad de México	Benito Juárez	33 - Aportaciones Federales para Entidades Federativas y Municipios	416 - Dirección General de Programación y Presupuesto A	I005	FORTAMUN
78	2020	2	2	Ciudad de México	Benito Juárez	33 - Aportaciones Federales para Entidades Federativas y Municipios	416 - Dirección General de Programación y Presupuesto A	I005	FORTAMUN
79	2020	2	2	Ciudad de México	Coyoacán	33 - Aportaciones Federales para Entidades Federativas y Municipios	416 - Dirección General de Programación y Presupuesto A	I005	FORTAMUN
80	2020	2	2	Ciudad de México	Coyoacán	33 - Aportaciones Federales para Entidades Federativas y Municipios	416 - Dirección General de Programación y Presupuesto A	I005	FORTAMUN

#	Grupo Funcional	Función	Subfunción	Actividad Institucional	Clave del Indicador	Nombre del Indicador
70	2 - Desarrollo Social	2 - Vivienda y Servicios a la Comunidad	7 - Desarrollo Regional	6 - Fondo de Aportaciones para el Fortalecimiento de los Municipios y de las Demarcaciones Territoriales del Distrito Federal	151872	Índice de Dependencia Financiera
71	2 - Desarrollo Social	2 - Vivienda y Servicios a la Comunidad	7 - Desarrollo Regional	6 - Fondo de Aportaciones para el Fortalecimiento de los Municipios y de las Demarcaciones Territoriales del Distrito Federal	152145	Porcentaje de avance en las metas
72	2 - Desarrollo Social	2 - Vivienda y Servicios a la Comunidad	7 - Desarrollo Regional	6 - Fondo de Aportaciones para el Fortalecimiento de los Municipios y de las Demarcaciones Territoriales del Distrito Federal	152617	Índice en el Ejercicio de Recursos
73	2 - Desarrollo Social	2 - Vivienda y Servicios a la Comunidad	7 - Desarrollo Regional	6 - Fondo de Aportaciones para el Fortalecimiento de los Municipios y de las Demarcaciones Territoriales del Distrito Federal	151872	Índice de Dependencia Financiera
74	2 - Desarrollo Social	2 - Vivienda y Servicios a la Comunidad	7 - Desarrollo Regional	6 - Fondo de Aportaciones para el Fortalecimiento de los Municipios y de las Demarcaciones Territoriales del Distrito Federal	152145	Porcentaje de avance en las metas
75	2 - Desarrollo Social	2 - Vivienda y Servicios a la Comunidad	7 - Desarrollo Regional	6 - Fondo de Aportaciones para el Fortalecimiento de los Municipios y de las Demarcaciones Territoriales del Distrito Federal	152617	Índice en el Ejercicio de Recursos
76	2 - Desarrollo Social	2 - Vivienda y Servicios a la Comunidad	7 - Desarrollo Regional	6 - Fondo de Aportaciones para el Fortalecimiento de los Municipios y de las Demarcaciones Territoriales del Distrito Federal	151872	Índice de Dependencia Financiera
77	2 - Desarrollo Social	2 - Vivienda y Servicios a la Comunidad	7 - Desarrollo Regional	6 - Fondo de Aportaciones para el Fortalecimiento de los Municipios y de las Demarcaciones Territoriales del Distrito Federal	152145	Porcentaje de avance en las metas
78	2 - Desarrollo Social	2 - Vivienda y Servicios a la Comunidad	7 - Desarrollo Regional	6 - Fondo de Aportaciones para el Fortalecimiento de los Municipios y de las Demarcaciones Territoriales del Distrito Federal	152617	Índice en el Ejercicio de Recursos
79	2 - Desarrollo Social	2 - Vivienda y Servicios a la Comunidad	7 - Desarrollo Regional	6 - Fondo de Aportaciones para el Fortalecimiento de los Municipios y de las Demarcaciones Territoriales del Distrito Federal	151872	Índice de Dependencia Financiera
80	2 - Desarrollo Social	2 - Vivienda y Servicios a la Comunidad	7 - Desarrollo Regional	6 - Fondo de Aportaciones para el Fortalecimiento de los Municipios y de las Demarcaciones Territoriales del Distrito Federal	152145	Porcentaje de avance en las metas

#	Definición del Indicador	Método de Cálculo
70	<p>Mide la evolución de la dependencia financiera municipal o de la demarcación territorial, expresada como la importancia relativa del FORTAMUN DF en los ingresos propios. El indicador se lee de la siguiente forma: con cuántos pesos de FORTAMUN DF cuenta el municipio o demarcación territorial, por cada peso por concepto de ingresos por recaudación. Permite establecer si a pesar de contar con fuentes seguras de origen federal, el municipio implanta una política recaudatoria activa para complementar sus ingresos disponibles y expandir el gasto público para beneficio de sus habitantes. Para una mayor comprensión de las variables se informa que los ingresos propios incluyen: impuestos por predial, nóminas y otros impuestos, así como, Otros ingresos como derechos, productos y aprovechamientos. Se aclara que los montos correspondientes a las dos variables son acumulados al periodo que se reporta.</p>	(Recursos ministrados del FORTAMUN DF al municipio o demarcación territorial / Ingresos propios registrados por el municipio o demarcación territorial del Distrito Federal)
71	<p>Mide el avance promedio en la ejecución física de los programas, obras o acciones que se realizan con recursos del FORTAMUN DF. Donde: i= número de programas, obras o acciones. Los porcentajes correspondientes a las dos variables son acumulados al periodo que se reporta.</p>	(Promedio de avance en las metas porcentuales de i / Promedio de las metas programadas porcentuales de i ) * 100
72	<p>Mide el porcentaje del gasto ejercido acumulado al periodo que se reporta, respecto al monto anual aprobado de FORTAMUN DF al municipio o demarcación territorial del Distrito Federal. El monto ejercido del FORTAMUN DF por el municipio o demarcación territorial es acumulado al periodo que se reporta.</p>	(Gasto ejercido del FORTAMUN DF por el municipio o demarcación territorial / Monto anual aprobado del FORTAMUN DF al municipio o demarcación territorial)*100
73	<p>Mide la evolución de la dependencia financiera municipal o de la demarcación territorial, expresada como la importancia relativa del FORTAMUN DF en los ingresos propios. El indicador se lee de la siguiente forma: con cuántos pesos de FORTAMUN DF cuenta el municipio o demarcación territorial, por cada peso por concepto de ingresos por recaudación. Permite establecer si a pesar de contar con fuentes seguras de origen federal, el municipio implanta una política recaudatoria activa para complementar sus ingresos disponibles y expandir el gasto público para beneficio de sus habitantes. Para una mayor comprensión de las variables se informa que los ingresos propios incluyen: impuestos por predial, nóminas y otros impuestos, así como, Otros ingresos como derechos, productos y aprovechamientos. Se aclara que los montos correspondientes a las dos variables son acumulados al periodo que se reporta.</p>	(Recursos ministrados del FORTAMUN DF al municipio o demarcación territorial / Ingresos propios registrados por el municipio o demarcación territorial del Distrito Federal)
74	<p>Mide el avance promedio en la ejecución física de los programas, obras o acciones que se realizan con recursos del FORTAMUN DF. Donde: i= número de programas, obras o acciones. Los porcentajes correspondientes a las dos variables son acumulados al periodo que se reporta.</p>	(Promedio de avance en las metas porcentuales de i / Promedio de las metas programadas porcentuales de i ) * 100
75	<p>Mide el porcentaje del gasto ejercido acumulado al periodo que se reporta, respecto al monto anual aprobado de FORTAMUN DF al municipio o demarcación territorial del Distrito Federal. El monto ejercido del FORTAMUN DF por el municipio o demarcación territorial es acumulado al periodo que se reporta.</p>	(Gasto ejercido del FORTAMUN DF por el municipio o demarcación territorial / Monto anual aprobado del FORTAMUN DF al municipio o demarcación territorial)*100
76	<p>Mide la evolución de la dependencia financiera municipal o de la demarcación territorial, expresada como la importancia relativa del FORTAMUN DF en los ingresos propios. El indicador se lee de la siguiente forma: con cuántos pesos de FORTAMUN DF cuenta el municipio o demarcación territorial, por cada peso por concepto de ingresos por recaudación. Permite establecer si a pesar de contar con fuentes seguras de origen federal, el municipio implanta una política recaudatoria activa para complementar sus ingresos disponibles y expandir el gasto público para beneficio de sus habitantes. Para una mayor comprensión de las variables se informa que los ingresos propios incluyen: impuestos por predial, nóminas y otros impuestos, así como, Otros ingresos como derechos, productos y aprovechamientos. Se aclara que los montos correspondientes a las dos variables son acumulados al periodo que se reporta.</p>	(Recursos ministrados del FORTAMUN DF al municipio o demarcación territorial / Ingresos propios registrados por el municipio o demarcación territorial del Distrito Federal)
77	<p>Mide el avance promedio en la ejecución física de los programas, obras o acciones que se realizan con recursos del FORTAMUN DF. Donde: i= número de programas, obras o acciones. Los porcentajes correspondientes a las dos variables son acumulados al periodo que se reporta.</p>	(Promedio de avance en las metas porcentuales de i / Promedio de las metas programadas porcentuales de i ) * 100
78	<p>Mide el porcentaje del gasto ejercido acumulado al periodo que se reporta, respecto al monto anual aprobado de FORTAMUN DF al municipio o demarcación territorial del Distrito Federal. El monto ejercido del FORTAMUN DF por el municipio o demarcación territorial es acumulado al periodo que se reporta.</p>	(Gasto ejercido del FORTAMUN DF por el municipio o demarcación territorial / Monto anual aprobado del FORTAMUN DF al municipio o demarcación territorial)*100
79	<p>Mide la evolución de la dependencia financiera municipal o de la demarcación territorial, expresada como la importancia relativa del FORTAMUN DF en los ingresos propios. El indicador se lee de la siguiente forma: con cuántos pesos de FORTAMUN DF cuenta el municipio o demarcación territorial, por cada peso por concepto de ingresos por recaudación. Permite establecer si a pesar de contar con fuentes seguras de origen federal, el municipio implanta una política recaudatoria activa para complementar sus ingresos disponibles y expandir el gasto público para beneficio de sus habitantes. Para una mayor comprensión de las variables se informa que los ingresos propios incluyen: impuestos por predial, nóminas y otros impuestos, así como, Otros ingresos como derechos, productos y aprovechamientos. Se aclara que los montos correspondientes a las dos variables son acumulados al periodo que se reporta.</p>	(Recursos ministrados del FORTAMUN DF al municipio o demarcación territorial / Ingresos propios registrados por el municipio o demarcación territorial del Distrito Federal)
80	<p>Mide el avance promedio en la ejecución física de los programas, obras o acciones que se realizan con recursos del FORTAMUN DF. Donde: i= número de programas, obras o acciones. Los porcentajes correspondientes a las dos variables son acumulados al periodo que se reporta.</p>	(Promedio de avance en las metas porcentuales de i / Promedio de las metas programadas porcentuales de i ) * 100

#	Nivel del Indicador	Frecuencia de Medición	Unidad de Medida	Tipo	Dimensión del Indicador	Sentido	Meta programada	Justificación	Meta Modificada	Justificación	Realizado en el Período	Avance (%)	Flujo
70	Propósito	Semestral	Otra	Estratégico	Eficacia	Descendente	139.00769		139.00769		2383.91601	5.83	Validado
71	Componente	Trimestral	Porcentaje	Estratégico	Eficacia	Ascendente	110		110		100	90.91	Validado
72	Actividad	Trimestral	Porcentaje	Gestión	Eficacia	Ascendente	23.31785		23.31785		41.83573	179.42	Validado
73	Propósito	Semestral	Otra	Estratégico	Eficacia	Descendente	.19974		.19974		.19381	103.06	Validado
74	Componente	Trimestral	Porcentaje	Estratégico	Eficacia	Ascendente	30		30		0	0	Validado
75	Actividad	Trimestral	Porcentaje	Gestión	Eficacia	Ascendente	50		50		30.25253	60.51	Validado
76	Propósito	Semestral	Otra	Estratégico	Eficacia	Descendente	.17279		.17279		.13535	127.66	Validado
77	Componente	Trimestral	Porcentaje	Estratégico	Eficacia	Ascendente	100		100		20	20	Validado
78	Actividad	Trimestral	Porcentaje	Gestión	Eficacia	Ascendente	50		50		32.64295	65.29	Validado
79	Propósito	Semestral	Otra	Estratégico	Eficacia	Descendente	.20798	{just1:{ciclo:2020,trim:2,just:Otras causas,usuario:danielapastranan,fecha:19/07/20}}	.20798	{just1:{ciclo:2020,trim:2,just:Otras causas,usuario:danielapastranan,fecha:19/07/20}}	.2344	88.73	Validado
80	Componente	Trimestral	Porcentaje	Estratégico	Eficacia	Ascendente	50	{just1:{ciclo:2020,trim:2,just:Otras causas,usuario:danielapastranan,fecha:24/07/20}}	50	{just1:{ciclo:2020,trim:2,just:Otras causas,usuario:danielapastranan,fecha:24/07/20}}	19.6	39.2	Validado

#	Ciclo	Periodo	Trimestre	Entidad Federativa	Municipio	Ramo	Unidad	Programa Presupuestario	Nombre del Programa Presupuestario
81	2020	2	2	Ciudad de México	Coyoacán	33 - Aportaciones Federales para Entidades Federativas y Municipios	416 - Dirección General de Programación y Presupuesto A	I005	FORTAMUN
82	2020	2	2	Ciudad de México	Cuajimalpa de Morelos	33 - Aportaciones Federales para Entidades Federativas y Municipios	416 - Dirección General de Programación y Presupuesto A	I005	FORTAMUN
83	2020	2	2	Ciudad de México	Cuajimalpa de Morelos	33 - Aportaciones Federales para Entidades Federativas y Municipios	416 - Dirección General de Programación y Presupuesto A	I005	FORTAMUN
84	2020	2	2	Ciudad de México	Cuajimalpa de Morelos	33 - Aportaciones Federales para Entidades Federativas y Municipios	416 - Dirección General de Programación y Presupuesto A	I005	FORTAMUN
85	2020	2	2	Ciudad de México	Cuauhtémoc	33 - Aportaciones Federales para Entidades Federativas y Municipios	416 - Dirección General de Programación y Presupuesto A	I005	FORTAMUN
86	2020	2	2	Ciudad de México	Cuauhtémoc	33 - Aportaciones Federales para Entidades Federativas y Municipios	416 - Dirección General de Programación y Presupuesto A	I005	FORTAMUN
87	2020	2	2	Ciudad de México	Cuauhtémoc	33 - Aportaciones Federales para Entidades Federativas y Municipios	416 - Dirección General de Programación y Presupuesto A	I005	FORTAMUN
88	2020	2	2	Ciudad de México	Gustavo A. Madero	33 - Aportaciones Federales para Entidades Federativas y Municipios	416 - Dirección General de Programación y Presupuesto A	I005	FORTAMUN
89	2020	2	2	Ciudad de México	Gustavo A. Madero	33 - Aportaciones Federales para Entidades Federativas y Municipios	416 - Dirección General de Programación y Presupuesto A	I005	FORTAMUN
90	2020	2	2	Ciudad de México	Gustavo A. Madero	33 - Aportaciones Federales para Entidades Federativas y Municipios	416 - Dirección General de Programación y Presupuesto A	I005	FORTAMUN

#	Grupo Funcional	Función	Subfunción	Actividad Institucional	Clave del Indicador	Nombre del Indicador
81	2 - Desarrollo Social	2 - Vivienda y Servicios a la Comunidad	7 - Desarrollo Regional	6 - Fondo de Aportaciones para el Fortalecimiento de los Municipios y de las Demarcaciones Territoriales del Distrito Federal	152617	Índice en el Ejercicio de Recursos
82	2 - Desarrollo Social	2 - Vivienda y Servicios a la Comunidad	7 - Desarrollo Regional	6 - Fondo de Aportaciones para el Fortalecimiento de los Municipios y de las Demarcaciones Territoriales del Distrito Federal	151872	Índice de Dependencia Financiera
83	2 - Desarrollo Social	2 - Vivienda y Servicios a la Comunidad	7 - Desarrollo Regional	6 - Fondo de Aportaciones para el Fortalecimiento de los Municipios y de las Demarcaciones Territoriales del Distrito Federal	152145	Porcentaje de avance en las metas
84	2 - Desarrollo Social	2 - Vivienda y Servicios a la Comunidad	7 - Desarrollo Regional	6 - Fondo de Aportaciones para el Fortalecimiento de los Municipios y de las Demarcaciones Territoriales del Distrito Federal	152617	Índice en el Ejercicio de Recursos
85	2 - Desarrollo Social	2 - Vivienda y Servicios a la Comunidad	7 - Desarrollo Regional	6 - Fondo de Aportaciones para el Fortalecimiento de los Municipios y de las Demarcaciones Territoriales del Distrito Federal	151872	Índice de Dependencia Financiera
86	2 - Desarrollo Social	2 - Vivienda y Servicios a la Comunidad	7 - Desarrollo Regional	6 - Fondo de Aportaciones para el Fortalecimiento de los Municipios y de las Demarcaciones Territoriales del Distrito Federal	152145	Porcentaje de avance en las metas
87	2 - Desarrollo Social	2 - Vivienda y Servicios a la Comunidad	7 - Desarrollo Regional	6 - Fondo de Aportaciones para el Fortalecimiento de los Municipios y de las Demarcaciones Territoriales del Distrito Federal	152617	Índice en el Ejercicio de Recursos
88	2 - Desarrollo Social	2 - Vivienda y Servicios a la Comunidad	7 - Desarrollo Regional	6 - Fondo de Aportaciones para el Fortalecimiento de los Municipios y de las Demarcaciones Territoriales del Distrito Federal	151872	Índice de Dependencia Financiera
89	2 - Desarrollo Social	2 - Vivienda y Servicios a la Comunidad	7 - Desarrollo Regional	6 - Fondo de Aportaciones para el Fortalecimiento de los Municipios y de las Demarcaciones Territoriales del Distrito Federal	152145	Porcentaje de avance en las metas
90	2 - Desarrollo Social	2 - Vivienda y Servicios a la Comunidad	7 - Desarrollo Regional	6 - Fondo de Aportaciones para el Fortalecimiento de los Municipios y de las Demarcaciones Territoriales del Distrito Federal	152617	Índice en el Ejercicio de Recursos

#	Definición del Indicador	Método de Cálculo
81	Mide el porcentaje del gasto ejercido acumulado al periodo que se reporta, respecto al monto anual aprobado de FORTAMUN DF al municipio o demarcación territorial del Distrito Federal. El monto ejercido del FORTAMUN DF por el municipio o demarcación territorial es acumulado al periodo que se reporta.	(Gasto ejercido del FORTAMUN DF por el municipio o demarcación territorial / Monto anual aprobado del FORTAMUN DF al municipio o demarcación territorial)*100
82	Mide la evolución de la dependencia financiera municipal o de la demarcación territorial, expresada como la importancia relativa del FORTAMUN DF en los ingresos propios. El indicador se lee de la siguiente forma: con cuántos pesos de FORTAMUN DF cuenta el municipio o demarcación territorial, por cada peso por concepto de ingresos por recaudación. Permite establecer si a pesar de contar con fuentes seguras de origen federal, el municipio implanta una política recaudatoria activa para complementar sus ingresos disponibles y expandir el gasto público para beneficio de sus habitantes. Para una mayor comprensión de las variables se informa que los ingresos propios incluyen: impuestos por predial, nóminas y otros impuestos, así como, Otros ingresos como derechos, productos y aprovechamientos. Se aclara que los montos correspondientes a las dos variables son acumulados al periodo que se reporta.	(Recursos ministrados del FORTAMUN DF al municipio o demarcación territorial / Ingresos propios registrados por el municipio o demarcación territorial del Distrito Federal)
83	Mide el avance promedio en la ejecución física de los programas, obras o acciones que se realizan con recursos del FORTAMUN DF. Donde: i= número de programas, obras o acciones. Los porcentajes correspondientes a las dos variables son acumulados al periodo que se reporta.	(Promedio de avance en las metas porcentuales de i / Promedio de las metas programadas porcentuales de i ) * 100
84	Mide el porcentaje del gasto ejercido acumulado al periodo que se reporta, respecto al monto anual aprobado de FORTAMUN DF al municipio o demarcación territorial del Distrito Federal. El monto ejercido del FORTAMUN DF por el municipio o demarcación territorial es acumulado al periodo que se reporta.	(Gasto ejercido del FORTAMUN DF por el municipio o demarcación territorial / Monto anual aprobado del FORTAMUN DF al municipio o demarcación territorial)*100
85	Mide la evolución de la dependencia financiera municipal o de la demarcación territorial, expresada como la importancia relativa del FORTAMUN DF en los ingresos propios. El indicador se lee de la siguiente forma: con cuántos pesos de FORTAMUN DF cuenta el municipio o demarcación territorial, por cada peso por concepto de ingresos por recaudación. Permite establecer si a pesar de contar con fuentes seguras de origen federal, el municipio implanta una política recaudatoria activa para complementar sus ingresos disponibles y expandir el gasto público para beneficio de sus habitantes. Para una mayor comprensión de las variables se informa que los ingresos propios incluyen: impuestos por predial, nóminas y otros impuestos, así como, Otros ingresos como derechos, productos y aprovechamientos. Se aclara que los montos correspondientes a las dos variables son acumulados al periodo que se reporta.	(Recursos ministrados del FORTAMUN DF al municipio o demarcación territorial / Ingresos propios registrados por el municipio o demarcación territorial del Distrito Federal)
86	Mide el avance promedio en la ejecución física de los programas, obras o acciones que se realizan con recursos del FORTAMUN DF. Donde: i= número de programas, obras o acciones. Los porcentajes correspondientes a las dos variables son acumulados al periodo que se reporta.	(Promedio de avance en las metas porcentuales de i / Promedio de las metas programadas porcentuales de i ) * 100
87	Mide el porcentaje del gasto ejercido acumulado al periodo que se reporta, respecto al monto anual aprobado de FORTAMUN DF al municipio o demarcación territorial del Distrito Federal. El monto ejercido del FORTAMUN DF por el municipio o demarcación territorial es acumulado al periodo que se reporta.	(Gasto ejercido del FORTAMUN DF por el municipio o demarcación territorial / Monto anual aprobado del FORTAMUN DF al municipio o demarcación territorial)*100
88	Mide la evolución de la dependencia financiera municipal o de la demarcación territorial, expresada como la importancia relativa del FORTAMUN DF en los ingresos propios. El indicador se lee de la siguiente forma: con cuántos pesos de FORTAMUN DF cuenta el municipio o demarcación territorial, por cada peso por concepto de ingresos por recaudación. Permite establecer si a pesar de contar con fuentes seguras de origen federal, el municipio implanta una política recaudatoria activa para complementar sus ingresos disponibles y expandir el gasto público para beneficio de sus habitantes. Para una mayor comprensión de las variables se informa que los ingresos propios incluyen: impuestos por predial, nóminas y otros impuestos, así como, Otros ingresos como derechos, productos y aprovechamientos. Se aclara que los montos correspondientes a las dos variables son acumulados al periodo que se reporta.	(Recursos ministrados del FORTAMUN DF al municipio o demarcación territorial / Ingresos propios registrados por el municipio o demarcación territorial del Distrito Federal)
89	Mide el avance promedio en la ejecución física de los programas, obras o acciones que se realizan con recursos del FORTAMUN DF. Donde: i= número de programas, obras o acciones. Los porcentajes correspondientes a las dos variables son acumulados al periodo que se reporta.	(Promedio de avance en las metas porcentuales de i / Promedio de las metas programadas porcentuales de i ) * 100
90	Mide el porcentaje del gasto ejercido acumulado al periodo que se reporta, respecto al monto anual aprobado de FORTAMUN DF al municipio o demarcación territorial del Distrito Federal. El monto ejercido del FORTAMUN DF por el municipio o demarcación territorial es acumulado al periodo que se reporta.	(Gasto ejercido del FORTAMUN DF por el municipio o demarcación territorial / Monto anual aprobado del FORTAMUN DF al municipio o demarcación territorial)*100



#	Nivel del Indicador	Frecuencia de Medición	Unidad de Medida	Tipo	Dimensión del Indicador	Sentido	Meta programada	Justificación	Meta Modificada	Justificación	Realizado en el Periodo	Avance (%)	Flujo
81	Actividad	Trimestral	Porcentaje	Gestión	Eficacia	Ascendente	50	{just1:{ciclo:2020,trim:2,just:Otras causas,usuario:danielapastranan,fecha:19/07/20}}	50	{just1:{ciclo:2020,trim:2,just:Otras causas,usuario:danielapastranan,fecha:19/07/20}}	39.04709	78.09	Validado
82	Propósito	Semestral	Otra	Estratégico	Eficacia	Descendente	3.51377	{just1:{ciclo:2020,trim:2,just:Otras causas,usuario:omarr Ramirez,fecha:10/07/20}}	3.51377	{just1:{ciclo:2020,trim:2,just:Otras causas,usuario:omarr Ramirez,fecha:10/07/20}}	.5	702.75	Validado
83	Componente	Trimestral	Porcentaje	Estratégico	Eficacia	Ascendente	0	{just1:{ciclo:2020,trim:2,just:Otras causas,usuario:omarr Ramirez,fecha:24/07/20}}	0	{just1:{ciclo:2020,trim:2,just:Otras causas,usuario:omarr Ramirez,fecha:24/07/20}}	25	N/D	Validado
84	Actividad	Trimestral	Porcentaje	Gestión	Eficacia	Ascendente	19.30998	{just1:{ciclo:2020,trim:2,just:Otras causas,usuario:omarr Ramirez,fecha:10/07/20}}	19.30998	{just1:{ciclo:2020,trim:2,just:Otras causas,usuario:omarr Ramirez,fecha:10/07/20}}	19.30998	100	Validado
85	Propósito	Semestral	Otra	Estratégico	Eficacia	Descendente	.14627		.14627		.11312	129.31	Validado
86	Componente	Trimestral	Porcentaje	Estratégico	Eficacia	Ascendente	50		50		30	60	Validado
87	Actividad	Trimestral	Porcentaje	Gestión	Eficacia	Ascendente	50		50		35.76053	71.52	Validado
88	Propósito	Semestral	Otra	Estratégico	Eficacia	Descendente	.33922	{just1:{ciclo:2020,trim:2,just:Mayor demanda de bienes y servicios,usuario:franciscojgonzalez,fecha:18/07/20}}	.33922	{just1:{ciclo:2020,trim:2,just:Mayor demanda de bienes y servicios,usuario:franciscojgonzalez,fecha:18/07/20}}	.44346	76.49	Validado
89	Componente	Trimestral	Porcentaje	Estratégico	Eficacia	Ascendente	50	{just1:{ciclo:2020,trim:2,just:Emergencias provocadas por accidentes naturales adversos,usuario:franciscojgonzalez,fecha:25/07/20}}	50	{just1:{ciclo:2020,trim:2,just:Emergencias provocadas por accidentes naturales adversos,usuario:franciscojgonzalez,fecha:25/07/20}}	37.5	75	Validado
90	Actividad	Trimestral	Porcentaje	Gestión	Eficacia	Ascendente	50	{just1:{ciclo:2020,trim:2,just:Emergencias provocadas por accidentes naturales adversos,usuario:franciscojgonzalez,fecha:18/07/20}}	50	{just1:{ciclo:2020,trim:2,just:Emergencias provocadas por accidentes naturales adversos,usuario:franciscojgonzalez,fecha:18/07/20}}	43.95658	87.91	Validado

#	Ciclo	Periodo	Trimestre	Entidad Federativa	Municipio	Ramo	Unidad	Programa Presupuestario	Nombre del Programa Presupuestario
91	2020	2	2	Ciudad de México	Iztacalco	33 - Aportaciones Federales para Entidades Federativas y Municipios	416 - Dirección General de Programación y Presupuesto A	I005	FORTAMUN
92	2020	2	2	Ciudad de México	Iztacalco	33 - Aportaciones Federales para Entidades Federativas y Municipios	416 - Dirección General de Programación y Presupuesto A	I005	FORTAMUN
93	2020	2	2	Ciudad de México	Iztacalco	33 - Aportaciones Federales para Entidades Federativas y Municipios	416 - Dirección General de Programación y Presupuesto A	I005	FORTAMUN
94	2020	2	2	Ciudad de México	Iztapalapa	33 - Aportaciones Federales para Entidades Federativas y Municipios	416 - Dirección General de Programación y Presupuesto A	I005	FORTAMUN
95	2020	2	2	Ciudad de México	Iztapalapa	33 - Aportaciones Federales para Entidades Federativas y Municipios	416 - Dirección General de Programación y Presupuesto A	I005	FORTAMUN
96	2020	2	2	Ciudad de México	Iztapalapa	33 - Aportaciones Federales para Entidades Federativas y Municipios	416 - Dirección General de Programación y Presupuesto A	I005	FORTAMUN
97	2020	2	2	Ciudad de México	La Magdalena Contreras	33 - Aportaciones Federales para Entidades Federativas y Municipios	416 - Dirección General de Programación y Presupuesto A	I005	FORTAMUN
98	2020	2	2	Ciudad de México	La Magdalena Contreras	33 - Aportaciones Federales para Entidades Federativas y Municipios	416 - Dirección General de Programación y Presupuesto A	I005	FORTAMUN
99	2020	2	2	Ciudad de México	La Magdalena Contreras	33 - Aportaciones Federales para Entidades Federativas y Municipios	416 - Dirección General de Programación y Presupuesto A	I005	FORTAMUN
100	2020	2	2	Ciudad de México	Miguel Hidalgo	33 - Aportaciones Federales para Entidades Federativas y Municipios	416 - Dirección General de Programación y Presupuesto A	I005	FORTAMUN
101	2020	2	2	Ciudad de México	Miguel Hidalgo	33 - Aportaciones Federales para Entidades Federativas y Municipios	416 - Dirección General de Programación y Presupuesto A	I005	FORTAMUN

#	Grupo Funcional	Función	Subfunción	Actividad Institucional	Clave del Indicador	Nombre del Indicador
91	2 - Desarrollo Social	2 - Vivienda y Servicios a la Comunidad	7 - Desarrollo Regional	6 - Fondo de Aportaciones para el Fortalecimiento de los Municipios y de las Demarcaciones Territoriales del Distrito Federal	151872	Índice de Dependencia Financiera
92	2 - Desarrollo Social	2 - Vivienda y Servicios a la Comunidad	7 - Desarrollo Regional	6 - Fondo de Aportaciones para el Fortalecimiento de los Municipios y de las Demarcaciones Territoriales del Distrito Federal	152145	Porcentaje de avance en las metas
93	2 - Desarrollo Social	2 - Vivienda y Servicios a la Comunidad	7 - Desarrollo Regional	6 - Fondo de Aportaciones para el Fortalecimiento de los Municipios y de las Demarcaciones Territoriales del Distrito Federal	152617	Índice en el Ejercicio de Recursos
94	2 - Desarrollo Social	2 - Vivienda y Servicios a la Comunidad	7 - Desarrollo Regional	6 - Fondo de Aportaciones para el Fortalecimiento de los Municipios y de las Demarcaciones Territoriales del Distrito Federal	151872	Índice de Dependencia Financiera
95	2 - Desarrollo Social	2 - Vivienda y Servicios a la Comunidad	7 - Desarrollo Regional	6 - Fondo de Aportaciones para el Fortalecimiento de los Municipios y de las Demarcaciones Territoriales del Distrito Federal	152145	Porcentaje de avance en las metas
96	2 - Desarrollo Social	2 - Vivienda y Servicios a la Comunidad	7 - Desarrollo Regional	6 - Fondo de Aportaciones para el Fortalecimiento de los Municipios y de las Demarcaciones Territoriales del Distrito Federal	152617	Índice en el Ejercicio de Recursos
97	2 - Desarrollo Social	2 - Vivienda y Servicios a la Comunidad	7 - Desarrollo Regional	6 - Fondo de Aportaciones para el Fortalecimiento de los Municipios y de las Demarcaciones Territoriales del Distrito Federal	151872	Índice de Dependencia Financiera
98	2 - Desarrollo Social	2 - Vivienda y Servicios a la Comunidad	7 - Desarrollo Regional	6 - Fondo de Aportaciones para el Fortalecimiento de los Municipios y de las Demarcaciones Territoriales del Distrito Federal	152145	Porcentaje de avance en las metas
99	2 - Desarrollo Social	2 - Vivienda y Servicios a la Comunidad	7 - Desarrollo Regional	6 - Fondo de Aportaciones para el Fortalecimiento de los Municipios y de las Demarcaciones Territoriales del Distrito Federal	152617	Índice en el Ejercicio de Recursos
100	2 - Desarrollo Social	2 - Vivienda y Servicios a la Comunidad	7 - Desarrollo Regional	6 - Fondo de Aportaciones para el Fortalecimiento de los Municipios y de las Demarcaciones Territoriales del Distrito Federal	151872	Índice de Dependencia Financiera
101	2 - Desarrollo Social	2 - Vivienda y Servicios a la Comunidad	7 - Desarrollo Regional	6 - Fondo de Aportaciones para el Fortalecimiento de los Municipios y de las Demarcaciones Territoriales del Distrito Federal	152145	Porcentaje de avance en las metas

#	Definición del Indicador	Método de Cálculo
91	Mide la evolución de la dependencia financiera municipal o de la demarcación territorial, expresada como la importancia relativa del FORTAMUN DF en los ingresos propios. El indicador se lee de la siguiente forma: con cuántos pesos de FORTAMUN DF cuenta el municipio o demarcación territorial, por cada peso por concepto de ingresos por recaudación. Permite establecer si a pesar de contar con fuentes seguras de origen federal, el municipio implanta una política recaudatoria activa para complementar sus ingresos disponibles y expandir el gasto público para beneficio de sus habitantes. Para una mayor comprensión de las variables se informa que los ingresos propios incluyen: impuestos por predial, nóminas y otros impuestos, así como, Otros ingresos como derechos, productos y aprovechamientos. Se aclara que los montos correspondientes a las dos variables son acumulados al periodo que se reporta.	(Recursos ministrados del FORTAMUN DF al municipio o demarcación territorial / Ingresos propios registrados por el municipio o demarcación territorial del Distrito Federal)
92	Mide el avance promedio en la ejecución física de los programas, obras o acciones que se realizan con recursos del FORTAMUN DF. Donde: i= número de programas, obras o acciones. Los porcentajes correspondientes a las dos variables son acumulados al periodo que se reporta.	(Promedio de avance en las metas porcentuales de i / Promedio de las metas programadas porcentuales de i ) * 100
93	Mide el porcentaje del gasto ejercido acumulado al periodo que se reporta, respecto al monto anual aprobado de FORTAMUN DF al municipio o demarcación territorial del Distrito Federal. El monto ejercido del FORTAMUN DF por el municipio o demarcación territorial es acumulado al periodo que se reporta.	(Gasto ejercido del FORTAMUN DF por el municipio o demarcación territorial / Monto anual aprobado del FORTAMUN DF al municipio o demarcación territorial)*100
94	Mide la evolución de la dependencia financiera municipal o de la demarcación territorial, expresada como la importancia relativa del FORTAMUN DF en los ingresos propios. El indicador se lee de la siguiente forma: con cuántos pesos de FORTAMUN DF cuenta el municipio o demarcación territorial, por cada peso por concepto de ingresos por recaudación. Permite establecer si a pesar de contar con fuentes seguras de origen federal, el municipio implanta una política recaudatoria activa para complementar sus ingresos disponibles y expandir el gasto público para beneficio de sus habitantes. Para una mayor comprensión de las variables se informa que los ingresos propios incluyen: impuestos por predial, nóminas y otros impuestos, así como, Otros ingresos como derechos, productos y aprovechamientos. Se aclara que los montos correspondientes a las dos variables son acumulados al periodo que se reporta.	(Recursos ministrados del FORTAMUN DF al municipio o demarcación territorial / Ingresos propios registrados por el municipio o demarcación territorial del Distrito Federal)
95	Mide el avance promedio en la ejecución física de los programas, obras o acciones que se realizan con recursos del FORTAMUN DF. Donde: i= número de programas, obras o acciones. Los porcentajes correspondientes a las dos variables son acumulados al periodo que se reporta.	(Promedio de avance en las metas porcentuales de i / Promedio de las metas programadas porcentuales de i ) * 100
96	Mide el porcentaje del gasto ejercido acumulado al periodo que se reporta, respecto al monto anual aprobado de FORTAMUN DF al municipio o demarcación territorial del Distrito Federal. El monto ejercido del FORTAMUN DF por el municipio o demarcación territorial es acumulado al periodo que se reporta.	(Gasto ejercido del FORTAMUN DF por el municipio o demarcación territorial / Monto anual aprobado del FORTAMUN DF al municipio o demarcación territorial)*100
97	Mide la evolución de la dependencia financiera municipal o de la demarcación territorial, expresada como la importancia relativa del FORTAMUN DF en los ingresos propios. El indicador se lee de la siguiente forma: con cuántos pesos de FORTAMUN DF cuenta el municipio o demarcación territorial, por cada peso por concepto de ingresos por recaudación. Permite establecer si a pesar de contar con fuentes seguras de origen federal, el municipio implanta una política recaudatoria activa para complementar sus ingresos disponibles y expandir el gasto público para beneficio de sus habitantes. Para una mayor comprensión de las variables se informa que los ingresos propios incluyen: impuestos por predial, nóminas y otros impuestos, así como, Otros ingresos como derechos, productos y aprovechamientos. Se aclara que los montos correspondientes a las dos variables son acumulados al periodo que se reporta.	(Recursos ministrados del FORTAMUN DF al municipio o demarcación territorial / Ingresos propios registrados por el municipio o demarcación territorial del Distrito Federal)
98	Mide el avance promedio en la ejecución física de los programas, obras o acciones que se realizan con recursos del FORTAMUN DF. Donde: i= número de programas, obras o acciones. Los porcentajes correspondientes a las dos variables son acumulados al periodo que se reporta.	(Promedio de avance en las metas porcentuales de i / Promedio de las metas programadas porcentuales de i ) * 100
99	Mide el porcentaje del gasto ejercido acumulado al periodo que se reporta, respecto al monto anual aprobado de FORTAMUN DF al municipio o demarcación territorial del Distrito Federal. El monto ejercido del FORTAMUN DF por el municipio o demarcación territorial es acumulado al periodo que se reporta.	(Gasto ejercido del FORTAMUN DF por el municipio o demarcación territorial / Monto anual aprobado del FORTAMUN DF al municipio o demarcación territorial)*100
100	Mide la evolución de la dependencia financiera municipal o de la demarcación territorial, expresada como la importancia relativa del FORTAMUN DF en los ingresos propios. El indicador se lee de la siguiente forma: con cuántos pesos de FORTAMUN DF cuenta el municipio o demarcación territorial, por cada peso por concepto de ingresos por recaudación. Permite establecer si a pesar de contar con fuentes seguras de origen federal, el municipio implanta una política recaudatoria activa para complementar sus ingresos disponibles y expandir el gasto público para beneficio de sus habitantes. Para una mayor comprensión de las variables se informa que los ingresos propios incluyen: impuestos por predial, nóminas y otros impuestos, así como, Otros ingresos como derechos, productos y aprovechamientos. Se aclara que los montos correspondientes a las dos variables son acumulados al periodo que se reporta.	(Recursos ministrados del FORTAMUN DF al municipio o demarcación territorial / Ingresos propios registrados por el municipio o demarcación territorial del Distrito Federal)
101	Mide el avance promedio en la ejecución física de los programas, obras o acciones que se realizan con recursos del FORTAMUN DF. Donde: i= número de programas, obras o acciones. Los porcentajes correspondientes a las dos variables son acumulados al periodo que se reporta.	(Promedio de avance en las metas porcentuales de i / Promedio de las metas programadas porcentuales de i ) * 100

#	Nivel del Indicador	Frecuencia de Medición	Unidad de Medida	Tipo	Dimensión del Indicador	Sentido	Meta programada	Justificación	Meta Modificada	Justificación	Realizado en el Período	Avance (%)	Flujo
91	Propósito	Semestral	Otra	Estratégico	Eficacia	Descendente	.18174		.18174		.17449	104.15	Validado
92	Componente	Trimestral	Porcentaje	Estratégico	Eficacia	Ascendente	50	{just1:{ciclo:2020,trim:2,just:Otras causas,usuario:miguelfloresz,fecha:25/07/20}}	50	{just1:{ciclo:2020,trim:2,just:Otras causas,usuario:miguelfloresz,fecha:25/07/20}}	38.9	77.8	Validado
93	Actividad	Trimestral	Porcentaje	Gestión	Eficacia	Ascendente	50	{just1:{ciclo:2020,trim:2,just:Otras causas,usuario:miguelfloresz,fecha:20/07/20}}	50	{just1:{ciclo:2020,trim:2,just:Otras causas,usuario:miguelfloresz,fecha:20/07/20}}	38.86438	77.73	Validado
94	Propósito	Semestral	Otra	Estratégico	Eficacia	Descendente	.3448	{just1:{ciclo:2020,trim:2,just:Otras causas,usuario:eileenbenitez,fecha:20/07/20}}	.3448	{just1:{ciclo:2020,trim:2,just:Otras causas,usuario:eileenbenitez,fecha:20/07/20}}	.34908	98.77	Validado
95	Componente	Trimestral	Porcentaje	Estratégico	Eficacia	Ascendente	50	{just1:{ciclo:2020,trim:2,just:Otras causas,usuario:eileenbenitez,fecha:25/07/20}}	50	{just1:{ciclo:2020,trim:2,just:Otras causas,usuario:eileenbenitez,fecha:25/07/20}}	0	0	Validado
96	Actividad	Trimestral	Porcentaje	Gestión	Eficacia	Ascendente	50	{just1:{ciclo:2020,trim:2,just:Otras causas,usuario:eileenbenitez,fecha:20/07/20}}	50	{just1:{ciclo:2020,trim:2,just:Otras causas,usuario:eileenbenitez,fecha:20/07/20}}	33.48126	66.96	Validado
97	Propósito	Semestral	Otra	Estratégico	Eficacia	Descendente	2		2		0	N/D	Validado
98	Componente	Trimestral	Porcentaje	Estratégico	Eficacia	Ascendente	0		0		100	N/D	Validado
99	Actividad	Trimestral	Porcentaje	Gestión	Eficacia	Ascendente	47.71351		47.71351		0	0	Validado
100	Propósito	Semestral	Otra	Estratégico	Eficacia	Descendente	.13607	{just1:{ciclo:2020,trim:2,just:Otras causas,usuario:alejandroutagel,fecha:20/07/20}}	.13607	{just1:{ciclo:2020,trim:2,just:Otras causas,usuario:alejandroutagel,fecha:20/07/20}}	.16321	83.37	Validado
101	Componente	Trimestral	Porcentaje	Estratégico	Eficacia	Ascendente	50	{just1:{ciclo:2020,trim:2,just:Otras causas,usuario:alejandroutagel,fecha:20/07/20}}	50	{just1:{ciclo:2020,trim:2,just:Otras causas,usuario:alejandroutagel,fecha:20/07/20}}	50	100	Validado

#	Ciclo	Periodo	Trimestre	Entidad Federativa	Municipio	Ramo	Unidad	Programa Presupuestario	Nombre del Programa Presupuestario
102	2020	2	2	Ciudad de México	Miguel Hidalgo	33 - Aportaciones Federales para Entidades Federativas y Municipios	416 - Dirección General de Programación y Presupuesto A	I005	FORTAMUN
103	2020	2	2	Ciudad de México	Milpa Alta	33 - Aportaciones Federales para Entidades Federativas y Municipios	416 - Dirección General de Programación y Presupuesto A	I005	FORTAMUN
104	2020	2	2	Ciudad de México	Milpa Alta	33 - Aportaciones Federales para Entidades Federativas y Municipios	416 - Dirección General de Programación y Presupuesto A	I005	FORTAMUN
105	2020	2	2	Ciudad de México	Milpa Alta	33 - Aportaciones Federales para Entidades Federativas y Municipios	416 - Dirección General de Programación y Presupuesto A	I005	FORTAMUN
106	2020	2	2	Ciudad de México	Tláhuac	33 - Aportaciones Federales para Entidades Federativas y Municipios	416 - Dirección General de Programación y Presupuesto A	I005	FORTAMUN
107	2020	2	2	Ciudad de México	Tláhuac	33 - Aportaciones Federales para Entidades Federativas y Municipios	416 - Dirección General de Programación y Presupuesto A	I005	FORTAMUN
108	2020	2	2	Ciudad de México	Tláhuac	33 - Aportaciones Federales para Entidades Federativas y Municipios	416 - Dirección General de Programación y Presupuesto A	I005	FORTAMUN
109	2020	2	2	Ciudad de México	Tlalpan	33 - Aportaciones Federales para Entidades Federativas y Municipios	416 - Dirección General de Programación y Presupuesto A	I005	FORTAMUN
110	2020	2	2	Ciudad de México	Tlalpan	33 - Aportaciones Federales para Entidades Federativas y Municipios	416 - Dirección General de Programación y Presupuesto A	I005	FORTAMUN
111	2020	2	2	Ciudad de México	Tlalpan	33 - Aportaciones Federales para Entidades Federativas y Municipios	416 - Dirección General de Programación y Presupuesto A	I005	FORTAMUN

#	Grupo Funcional	Función	Subfunción	Actividad Institucional	Clave del Indicador	Nombre del Indicador
102	2 - Desarrollo Social	2 - Vivienda y Servicios a la Comunidad	7 - Desarrollo Regional	6 - Fondo de Aportaciones para el Fortalecimiento de los Municipios y de las Demarcaciones Territoriales del Distrito Federal	152617	Índice en el Ejercicio de Recursos
103	2 - Desarrollo Social	2 - Vivienda y Servicios a la Comunidad	7 - Desarrollo Regional	6 - Fondo de Aportaciones para el Fortalecimiento de los Municipios y de las Demarcaciones Territoriales del Distrito Federal	151872	Índice de Dependencia Financiera
104	2 - Desarrollo Social	2 - Vivienda y Servicios a la Comunidad	7 - Desarrollo Regional	6 - Fondo de Aportaciones para el Fortalecimiento de los Municipios y de las Demarcaciones Territoriales del Distrito Federal	152145	Porcentaje de avance en las metas
105	2 - Desarrollo Social	2 - Vivienda y Servicios a la Comunidad	7 - Desarrollo Regional	6 - Fondo de Aportaciones para el Fortalecimiento de los Municipios y de las Demarcaciones Territoriales del Distrito Federal	152617	Índice en el Ejercicio de Recursos
106	2 - Desarrollo Social	2 - Vivienda y Servicios a la Comunidad	7 - Desarrollo Regional	6 - Fondo de Aportaciones para el Fortalecimiento de los Municipios y de las Demarcaciones Territoriales del Distrito Federal	151872	Índice de Dependencia Financiera
107	2 - Desarrollo Social	2 - Vivienda y Servicios a la Comunidad	7 - Desarrollo Regional	6 - Fondo de Aportaciones para el Fortalecimiento de los Municipios y de las Demarcaciones Territoriales del Distrito Federal	152145	Porcentaje de avance en las metas
108	2 - Desarrollo Social	2 - Vivienda y Servicios a la Comunidad	7 - Desarrollo Regional	6 - Fondo de Aportaciones para el Fortalecimiento de los Municipios y de las Demarcaciones Territoriales del Distrito Federal	152617	Índice en el Ejercicio de Recursos
109	2 - Desarrollo Social	2 - Vivienda y Servicios a la Comunidad	7 - Desarrollo Regional	6 - Fondo de Aportaciones para el Fortalecimiento de los Municipios y de las Demarcaciones Territoriales del Distrito Federal	151872	Índice de Dependencia Financiera
110	2 - Desarrollo Social	2 - Vivienda y Servicios a la Comunidad	7 - Desarrollo Regional	6 - Fondo de Aportaciones para el Fortalecimiento de los Municipios y de las Demarcaciones Territoriales del Distrito Federal	152145	Porcentaje de avance en las metas
111	2 - Desarrollo Social	2 - Vivienda y Servicios a la Comunidad	7 - Desarrollo Regional	6 - Fondo de Aportaciones para el Fortalecimiento de los Municipios y de las Demarcaciones Territoriales del Distrito Federal	152617	Índice en el Ejercicio de Recursos

#	Definición del Indicador	Método de Cálculo
102	Mide el porcentaje del gasto ejercido acumulado al periodo que se reporta, respecto al monto anual aprobado de FORTAMUN DF al municipio o demarcación territorial del Distrito Federal. El monto ejercido del FORTAMUN DF por el municipio o demarcación territorial es acumulado al periodo que se reporta.	(Gasto ejercido del FORTAMUN DF por el municipio o demarcación territorial / Monto anual aprobado del FORTAMUN DF al municipio o demarcación territorial)*100
103	Mide la evolución de la dependencia financiera municipal o de la demarcación territorial, expresada como la importancia relativa del FORTAMUN DF en los ingresos propios. El indicador se lee de la siguiente forma: con cuántos pesos de FORTAMUN DF cuenta el municipio o demarcación territorial, por cada peso por concepto de ingresos por recaudación. Permite establecer si a pesar de contar con fuentes seguras de origen federal, el municipio implanta una política recaudatoria activa para complementar sus ingresos disponibles y expandir el gasto público para beneficio de sus habitantes. Para una mayor comprensión de las variables se informa que los ingresos propios incluyen: impuestos por predial, nóminas y otros impuestos, así como, Otros ingresos como derechos, productos y aprovechamientos. Se aclara que los montos correspondientes a las dos variables son acumulados al periodo que se reporta.	(Recursos ministrados del FORTAMUN DF al municipio o demarcación territorial / Ingresos propios registrados por el municipio o demarcación territorial del Distrito Federal)
104	Mide el avance promedio en la ejecución física de los programas, obras o acciones que se realizan con recursos del FORTAMUN DF. Donde: i= número de programas, obras o acciones. Los porcentajes correspondientes a las dos variables son acumulados al periodo que se reporta.	(Promedio de avance en las metas porcentuales de i / Promedio de las metas programadas porcentuales de i ) * 100
105	Mide el porcentaje del gasto ejercido acumulado al periodo que se reporta, respecto al monto anual aprobado de FORTAMUN DF al municipio o demarcación territorial del Distrito Federal. El monto ejercido del FORTAMUN DF por el municipio o demarcación territorial es acumulado al periodo que se reporta.	(Gasto ejercido del FORTAMUN DF por el municipio o demarcación territorial / Monto anual aprobado del FORTAMUN DF al municipio o demarcación territorial)*100
106	Mide la evolución de la dependencia financiera municipal o de la demarcación territorial, expresada como la importancia relativa del FORTAMUN DF en los ingresos propios. El indicador se lee de la siguiente forma: con cuántos pesos de FORTAMUN DF cuenta el municipio o demarcación territorial, por cada peso por concepto de ingresos por recaudación. Permite establecer si a pesar de contar con fuentes seguras de origen federal, el municipio implanta una política recaudatoria activa para complementar sus ingresos disponibles y expandir el gasto público para beneficio de sus habitantes. Para una mayor comprensión de las variables se informa que los ingresos propios incluyen: impuestos por predial, nóminas y otros impuestos, así como, Otros ingresos como derechos, productos y aprovechamientos. Se aclara que los montos correspondientes a las dos variables son acumulados al periodo que se reporta.	(Recursos ministrados del FORTAMUN DF al municipio o demarcación territorial / Ingresos propios registrados por el municipio o demarcación territorial del Distrito Federal)
107	Mide el avance promedio en la ejecución física de los programas, obras o acciones que se realizan con recursos del FORTAMUN DF. Donde: i= número de programas, obras o acciones. Los porcentajes correspondientes a las dos variables son acumulados al periodo que se reporta.	(Promedio de avance en las metas porcentuales de i / Promedio de las metas programadas porcentuales de i ) * 100
108	Mide el porcentaje del gasto ejercido acumulado al periodo que se reporta, respecto al monto anual aprobado de FORTAMUN DF al municipio o demarcación territorial del Distrito Federal. El monto ejercido del FORTAMUN DF por el municipio o demarcación territorial es acumulado al periodo que se reporta.	(Gasto ejercido del FORTAMUN DF por el municipio o demarcación territorial / Monto anual aprobado del FORTAMUN DF al municipio o demarcación territorial)*100
109	Mide la evolución de la dependencia financiera municipal o de la demarcación territorial, expresada como la importancia relativa del FORTAMUN DF en los ingresos propios. El indicador se lee de la siguiente forma: con cuántos pesos de FORTAMUN DF cuenta el municipio o demarcación territorial, por cada peso por concepto de ingresos por recaudación. Permite establecer si a pesar de contar con fuentes seguras de origen federal, el municipio implanta una política recaudatoria activa para complementar sus ingresos disponibles y expandir el gasto público para beneficio de sus habitantes. Para una mayor comprensión de las variables se informa que los ingresos propios incluyen: impuestos por predial, nóminas y otros impuestos, así como, Otros ingresos como derechos, productos y aprovechamientos. Se aclara que los montos correspondientes a las dos variables son acumulados al periodo que se reporta.	(Recursos ministrados del FORTAMUN DF al municipio o demarcación territorial / Ingresos propios registrados por el municipio o demarcación territorial del Distrito Federal)
110	Mide el avance promedio en la ejecución física de los programas, obras o acciones que se realizan con recursos del FORTAMUN DF. Donde: i= número de programas, obras o acciones. Los porcentajes correspondientes a las dos variables son acumulados al periodo que se reporta.	(Promedio de avance en las metas porcentuales de i / Promedio de las metas programadas porcentuales de i ) * 100
111	Mide el porcentaje del gasto ejercido acumulado al periodo que se reporta, respecto al monto anual aprobado de FORTAMUN DF al municipio o demarcación territorial del Distrito Federal. El monto ejercido del FORTAMUN DF por el municipio o demarcación territorial es acumulado al periodo que se reporta.	(Gasto ejercido del FORTAMUN DF por el municipio o demarcación territorial / Monto anual aprobado del FORTAMUN DF al municipio o demarcación territorial)*100



#	Nivel del Indicador	Frecuencia de Medición	Unidad de Medida	Tipo	Dimensión del Indicador	Sentido	Meta programada	Justificación	Meta Modificada	Justificación	Realizado en el Periodo	Avance (%)	Flujo
102	Actividad	Trimestral	Porcentaje	Gestión	Eficacia	Ascendente	50	{just1:{ciclo:2020,trim:2,just:Otras causas,usuario:alejandroutagel,fecha:20/07/20}}	50	{just1:{ciclo:2020,trim:2,just:Otras causas,usuario:alejandroutagel,fecha:20/07/20}}	49.10479	98.21	Validado
103	Propósito	Semestral	Otra	Estratégico	Eficacia	Descendente	.08463	{just1:{ciclo:2020,trim:2,just:Incumplimiento o retraso en los trámites para el ejercicio presupuestario,usuario:gerardonietog,fecha:07/07/20}}	.08463	{just1:{ciclo:2020,trim:2,just:Incumplimiento o retraso en los trámites para el ejercicio presupuestario,usuario:gerardonietog,fecha:07/07/20}}	.07799	108.51	Validado
104	Componente	Trimestral	Porcentaje	Estratégico	Eficacia	Ascendente	50	{just1:{ciclo:2020,trim:2,just:Incumplimiento o retraso en los trámites para el ejercicio presupuestario,usuario:gerardonietog,fecha:24/07/20}}	50	{just1:{ciclo:2020,trim:2,just:Incumplimiento o retraso en los trámites para el ejercicio presupuestario,usuario:gerardonietog,fecha:24/07/20}}	42.3	84.6	Validado
105	Actividad	Trimestral	Porcentaje	Gestión	Eficacia	Ascendente	50	{just1:{ciclo:2020,trim:2,just:Incumplimiento o retraso en los trámites para el ejercicio presupuestario,usuario:gerardonietog,fecha:07/07/20}}	50	{just1:{ciclo:2020,trim:2,just:Incumplimiento o retraso en los trámites para el ejercicio presupuestario,usuario:gerardonietog,fecha:07/07/20}}	27.53649	55.07	Validado
106	Propósito	Semestral	Otra	Estratégico	Eficacia	Descendente	.5		.5		.3118	160.36	Validado
107	Componente	Trimestral	Porcentaje	Estratégico	Eficacia	Ascendente	50		50		12	24	Validado
108	Actividad	Trimestral	Porcentaje	Gestión	Eficacia	Ascendente	50		50		31.17956	62.36	Validado
109	Propósito	Semestral	Otra	Estratégico	Eficacia	Descendente	30.66456		30.66456		30.66456	100	Validado
110	Componente	Trimestral	Porcentaje	Estratégico	Eficacia	Ascendente	0		0		0	N/D	Validado
111	Actividad	Trimestral	Porcentaje	Gestión	Eficacia	Ascendente	18.79172		18.79172		9.91052	52.74	Validado

#	Ciclo	Periodo	Trimestre	Entidad Federativa	Municipio	Ramo	Unidad	Programa Presupuestario	Nombre del Programa Presupuestario
112	2020	2	2	Ciudad de México	Venustiano Carranza	33 - Aportaciones Federales para Entidades Federativas y Municipios	416 - Dirección General de Programación y Presupuesto A	I005	FORTAMUN
113	2020	2	2	Ciudad de México	Venustiano Carranza	33 - Aportaciones Federales para Entidades Federativas y Municipios	416 - Dirección General de Programación y Presupuesto A	I005	FORTAMUN
114	2020	2	2	Ciudad de México	Venustiano Carranza	33 - Aportaciones Federales para Entidades Federativas y Municipios	416 - Dirección General de Programación y Presupuesto A	I005	FORTAMUN
115	2020	2	2	Ciudad de México	Xochimilco	33 - Aportaciones Federales para Entidades Federativas y Municipios	416 - Dirección General de Programación y Presupuesto A	I005	FORTAMUN
116	2020	2	2	Ciudad de México	Xochimilco	33 - Aportaciones Federales para Entidades Federativas y Municipios	416 - Dirección General de Programación y Presupuesto A	I005	FORTAMUN
117	2020	2	2	Ciudad de México	Xochimilco	33 - Aportaciones Federales para Entidades Federativas y Municipios	416 - Dirección General de Programación y Presupuesto A	I005	FORTAMUN
118	2020	2	2	Ciudad de México	Gobierno de la Entidad	33 - Aportaciones Federales para Entidades Federativas y Municipios	416 - Dirección General de Programación y Presupuesto A	I002	FASSA
119	2020	2	2	Ciudad de México	Gobierno de la Entidad	33 - Aportaciones Federales para Entidades Federativas y Municipios	416 - Dirección General de Programación y Presupuesto A	I002	FASSA
120	2020	2	2	Ciudad de México	Gobierno de la Entidad	33 - Aportaciones Federales para Entidades Federativas y Municipios	416 - Dirección General de Programación y Presupuesto A	I010	FAETA Educación de Adultos
121	2020	2	2	Ciudad de México	Gobierno de la Entidad	33 - Aportaciones Federales para Entidades Federativas y Municipios	416 - Dirección General de Programación y Presupuesto A	I010	FAETA Educación de Adultos
122	2020	2	2	Ciudad de México	Gobierno de la Entidad	33 - Aportaciones Federales para Entidades Federativas y Municipios	416 - Dirección General de Programación y Presupuesto A	I010	FAETA Educación de Adultos
123	2020	2	2	Ciudad de México	Gobierno de la Entidad	33 - Aportaciones Federales para Entidades Federativas y Municipios	416 - Dirección General de Programación y Presupuesto A	I010	FAETA Educación de Adultos
124	2020	2	2	Ciudad de México	Gobierno de la Entidad	33 - Aportaciones Federales para Entidades Federativas y Municipios	416 - Dirección General de Programación y Presupuesto A	I010	FAETA Educación de Adultos

#	Grupo Funcional	Función	Subfunción	Actividad Institucional	Clave del Indicador	Nombre del Indicador
112	2 - Desarrollo Social	2 - Vivienda y Servicios a la Comunidad	7 - Desarrollo Regional	6 - Fondo de Aportaciones para el Fortalecimiento de los Municipios y de las Demarcaciones Territoriales del Distrito Federal	151872	Índice de Dependencia Financiera
113	2 - Desarrollo Social	2 - Vivienda y Servicios a la Comunidad	7 - Desarrollo Regional	6 - Fondo de Aportaciones para el Fortalecimiento de los Municipios y de las Demarcaciones Territoriales del Distrito Federal	152145	Porcentaje de avance en las metas
114	2 - Desarrollo Social	2 - Vivienda y Servicios a la Comunidad	7 - Desarrollo Regional	6 - Fondo de Aportaciones para el Fortalecimiento de los Municipios y de las Demarcaciones Territoriales del Distrito Federal	152617	Índice en el Ejercicio de Recursos
115	2 - Desarrollo Social	2 - Vivienda y Servicios a la Comunidad	7 - Desarrollo Regional	6 - Fondo de Aportaciones para el Fortalecimiento de los Municipios y de las Demarcaciones Territoriales del Distrito Federal	151872	Índice de Dependencia Financiera
116	2 - Desarrollo Social	2 - Vivienda y Servicios a la Comunidad	7 - Desarrollo Regional	6 - Fondo de Aportaciones para el Fortalecimiento de los Municipios y de las Demarcaciones Territoriales del Distrito Federal	152145	Porcentaje de avance en las metas
117	2 - Desarrollo Social	2 - Vivienda y Servicios a la Comunidad	7 - Desarrollo Regional	6 - Fondo de Aportaciones para el Fortalecimiento de los Municipios y de las Demarcaciones Territoriales del Distrito Federal	152617	Índice en el Ejercicio de Recursos
118	2 - Desarrollo Social	3 - Salud	1 - Prestación de Servicios de Salud a la Comunidad	4 - Fondo de Aportaciones para los Servicios de Salud	153063	Porcentaje del gasto total del FASSA destinado a los bienes y servicios de Protección Social en Salud
119	2 - Desarrollo Social	3 - Salud	1 - Prestación de Servicios de Salud a la Comunidad	4 - Fondo de Aportaciones para los Servicios de Salud	155288	Porcentaje del gasto total del FASSA destinado a la Prestación de Servicios de Salud a la Comunidad
120	2 - Desarrollo Social	5 - Educación	5 - Educación para Adultos	8 - Fondo de Aportaciones para la Educación Tecnológica y de Adultos	152073	Porcentaje de módulos en línea o digitales vinculados en el trimestre
121	2 - Desarrollo Social	5 - Educación	5 - Educación para Adultos	8 - Fondo de Aportaciones para la Educación Tecnológica y de Adultos	152883	Razón de módulos vinculados en el Modelo Educación para la Vida y el Trabajo (MEVyT).
122	2 - Desarrollo Social	5 - Educación	5 - Educación para Adultos	8 - Fondo de Aportaciones para la Educación Tecnológica y de Adultos	153061	Porcentaje de exámenes en línea aplicados del MEVyT
123	2 - Desarrollo Social	5 - Educación	5 - Educación para Adultos	8 - Fondo de Aportaciones para la Educación Tecnológica y de Adultos	154664	Porcentaje de usuarios que concluyen nivel educativo del grupo en condición de vulnerabilidad de atención en el Modelo Educación para la Vida y el Trabajo (MEVyT).
124	2 - Desarrollo Social	5 - Educación	5 - Educación para Adultos	8 - Fondo de Aportaciones para la Educación Tecnológica y de Adultos	154810	Porcentaje de usuarios hispanohablantes de 15 años y más que concluyen nivel en Alfabetización y/o Primaria y/o Secundaria en el Modelo de Educación para la vida y el Trabajo.

#	Definición del Indicador	Método de Cálculo
112	Mide la evolución de la dependencia financiera municipal o de la demarcación territorial, expresada como la importancia relativa del FORTAMUN DF en los ingresos propios. El indicador se lee de la siguiente forma: con cuántos pesos de FORTAMUN DF cuenta el municipio o demarcación territorial, por cada peso por concepto de ingresos por recaudación. Permite establecer si a pesar de contar con fuentes seguras de origen federal, el municipio implanta una política recaudatoria activa para complementar sus ingresos disponibles y expandir el gasto público para beneficio de sus habitantes. Para una mayor comprensión de las variables se informa que los ingresos propios incluyen: impuestos por predial, nóminas y otros impuestos, así como, Otros ingresos como derechos, productos y aprovechamientos. Se aclara que los montos correspondientes a las dos variables son acumulados al periodo que se reporta.	(Recursos ministrados del FORTAMUN DF al municipio o demarcación territorial / Ingresos propios registrados por el municipio o demarcación territorial del Distrito Federal)
113	Mide el avance promedio en la ejecución física de los programas, obras o acciones que se realizan con recursos del FORTAMUN DF. Donde: i= número de programas, obras o acciones. Los porcentajes correspondientes a las dos variables son acumulados al periodo que se reporta.	(Promedio de avance en las metas porcentuales de i / Promedio de las metas programadas porcentuales de i ) * 100
114	Mide el porcentaje del gasto ejercido acumulado al periodo que se reporta, respecto al monto anual aprobado de FORTAMUN DF al municipio o demarcación territorial del Distrito Federal. El monto ejercido del FORTAMUN DF por el municipio o demarcación territorial es acumulado al periodo que se reporta.	(Gasto ejercido del FORTAMUN DF por el municipio o demarcación territorial / Monto anual aprobado del FORTAMUN DF al municipio o demarcación territorial)*100
115	Mide la evolución de la dependencia financiera municipal o de la demarcación territorial, expresada como la importancia relativa del FORTAMUN DF en los ingresos propios. El indicador se lee de la siguiente forma: con cuántos pesos de FORTAMUN DF cuenta el municipio o demarcación territorial, por cada peso por concepto de ingresos por recaudación. Permite establecer si a pesar de contar con fuentes seguras de origen federal, el municipio implanta una política recaudatoria activa para complementar sus ingresos disponibles y expandir el gasto público para beneficio de sus habitantes. Para una mayor comprensión de las variables se informa que los ingresos propios incluyen: impuestos por predial, nóminas y otros impuestos, así como, Otros ingresos como derechos, productos y aprovechamientos. Se aclara que los montos correspondientes a las dos variables son acumulados al periodo que se reporta.	(Recursos ministrados del FORTAMUN DF al municipio o demarcación territorial / Ingresos propios registrados por el municipio o demarcación territorial del Distrito Federal)
116	Mide el avance promedio en la ejecución física de los programas, obras o acciones que se realizan con recursos del FORTAMUN DF. Donde: i= número de programas, obras o acciones. Los porcentajes correspondientes a las dos variables son acumulados al periodo que se reporta.	(Promedio de avance en las metas porcentuales de i / Promedio de las metas programadas porcentuales de i ) * 100
117	Mide el porcentaje del gasto ejercido acumulado al periodo que se reporta, respecto al monto anual aprobado de FORTAMUN DF al municipio o demarcación territorial del Distrito Federal. El monto ejercido del FORTAMUN DF por el municipio o demarcación territorial es acumulado al periodo que se reporta.	(Gasto ejercido del FORTAMUN DF por el municipio o demarcación territorial / Monto anual aprobado del FORTAMUN DF al municipio o demarcación territorial)*100
118	Porcentaje del gasto del FASSA que se destina a los bienes y servicios de protección social en salud, a través del otorgamiento de atención médica en los diferentes niveles de atención. Incluye la atención preventiva, diagnóstico, tratamiento y rehabilitación, así como la atención de urgencias en todos los niveles a cargo de personal médico y paramédico. También se consideran las acciones referentes a generación de recursos en salud	(Gasto ejercido destinado a los bienes y servicios de Protección Social en Salud/Gasto total del FASSA)*100
119	Porcentaje del gasto del Fondo de Aportaciones para los Servicios de Salud, que destina al Gasto de Prestación de Servicios de Salud a la Comunidad. Este último incluye las campañas para la promoción y prevención de salud y el fomento de la salud pública, tales como la vigilancia epidemiológica, la salud ambiental, el control de vectores y la regulación sanitaria, así como la prestación de servicios de salud por personal no especializado.	(Gasto ejercido en la subfunción de Prestación de Servicios de Salud a la Comunidad /Gasto total del FASSA)*100
120	Se muestra el número de módulos en línea y digitales vinculados por cada 100 módulos vinculados en el trimestre.	((Total de módulos en línea o digitales vinculados en el periodo t) / Total de módulos vinculados en el periodo t)*100
121	Cuantifica la relación de módulo(s) entregado(s) al educando que esta siendo atendido en el Modelo de Educación para la Vida y el Trabajo (MEVyT).	(Educativos activos en el MEVyT con algún módulo vinculado en el periodo t) / (Educativos activos en el MEVyT en el periodo t)
122	Mide la proporción de exámenes aplicados en línea en el trimestre con respecto al total de exámenes aplicados en el trimestre sin importar el formato.	Total de exámenes en línea del MEVyT aplicados en el periodo t / Total de exámenes del MEVyT aplicados en cualquier formato en el periodo t)*100
123	Determina la proporción de los educandos que concluyen nivel en el MEVyT, vertiente atención a jóvenes 10-14 en Primaria, MEVyT para Ciegos o Débiles Visuales, así como los educandos que concluyen nivel en la población indígena de su vertiente Indígena Bilingüe (MIB) e Indígena Bilingüe Urbano (MIBU) en Alfabetización, Primaria y/o Secundaria, con respecto al total de atención de estas poblaciones. Para INEA estas poblaciones atendidas son consideradas grupos en condición de vulnerabilidad.	((Total de educandos que concluyen nivel en la vertiente Jóvenes 10-14 en Primaria + Total de educandos que concluyen nivel en la vertiente MEVyT para Ciegos o Débiles Visuales+ Total de educandos que concluyen nivel en la Población indígena MIB y MIBU en Alfabetización, Primaria y/o Secundaria) / ( Total de educandos atendidos en el MEVyT en vertiente Jóvenes 10-14 en Primaria+ Total de educandos atendidos en el nivel en la vertiente MEVyT para Ciegos o Débiles Visuales+Total de educandos atendidos en la Población indígena MIB y MIBU en Alfabetización, Primaria y/o Secundaria)) x 100
124	Determina la proporción de usuarios, que con el MEVyT vertiente hispanohablante concluyen nivel Alfabetización, primaria y secundaria respecto al total de atendidos con dicha vertiente.	((Usuarios que concluyen nivel de Alfabetización, Primaria y/o Secundaria con la vertiente Hispanohablante del Modelo Educación para la Vida y el Trabajo (MEVyT) en el periodo t) / (Usuarios atendidos en el nivel de Alfabetización, Primaria y/o Secundaria con la vertiente Hispanohablante del Modelo Educación para la Vida y el Trabajo (MEVyT) en el periodo t))*100

#	Nivel del Indicador	Frecuencia de Medición	Unidad de Medida	Tipo	Dimensión del Indicador	Sentido	Meta programada	Justificación	Meta Modificada	Justificación	Realizado en el Periodo	Avance (%)	Flujo
112	Propósito	Semestral	Otra	Estratégico	Eficacia	Descendente	.1411		.1411		.14007	100.74	Validado
113	Componente	Trimestral	Porcentaje	Estratégico	Eficacia	Ascendente	100						No Validado
114	Actividad	Trimestral	Porcentaje	Gestión	Eficacia	Ascendente	50		50		49.6343	99.27	Validado
115	Propósito	Semestral	Otra	Estratégico	Eficacia	Descendente	.19893		.19893		.19893	100	Validado
116	Componente	Trimestral	Porcentaje	Estratégico	Eficacia	Ascendente	52		52		39.2	75.38	Validado
117	Actividad	Trimestral	Porcentaje	Gestión	Eficacia	Ascendente	50		50		36.40158	72.8	Validado
118	Actividad	Semestral	Porcentaje	Gestión	Eficacia	Ascendente	74.52699	{just1:{ciclo:2020,trim:2,just:Adecuaciones normativas que impactan en las acciones del Programa presupuestal,usuario:rodrigoencisog,fecha:24/07/20}}	74.52699	{just1:{ciclo:2020,trim:2,just:Adecuaciones normativas que impactan en las acciones del Programa presupuestal,usuario:rodrigoencisog,fecha:24/07/20}}	71.53424	95.98	Validado
119	Actividad	Semestral	Porcentaje	Gestión	Eficacia	Ascendente	21.11634	{just1:{ciclo:2020,trim:2,just:Adecuaciones normativas que impactan en las acciones del Programa presupuestal,usuario:rodrigoencisog,fecha:20/07/20}}	21.11634	{just1:{ciclo:2020,trim:2,just:Adecuaciones normativas que impactan en las acciones del Programa presupuestal,usuario:rodrigoencisog,fecha:20/07/20}}	.13502	.64	Validado
120	Actividad	Trimestral	Porcentaje	Gestión	Eficiencia	Ascendente	0	{just1:{ciclo:2020,trim:2,just:Otras causas,usuario:jorgehipolitom,fecha:03/07/20}}	0	{just1:{ciclo:2020,trim:2,just:Otras causas,usuario:jorgehipolitom,fecha:03/07/20}}	0	N/D	Validado
121	Actividad	Trimestral	razón	Gestión	Eficacia	Ascendente	0	{just1:{ciclo:2020,trim:2,just:Otras causas,usuario:jorgehipolitom,fecha:03/07/20}}	0	{just1:{ciclo:2020,trim:2,just:Otras causas,usuario:jorgehipolitom,fecha:03/07/20}}	0	N/D	Validado
122	Actividad	Trimestral	Porcentaje	Gestión	Eficiencia	Ascendente	0	{just1:{ciclo:2020,trim:2,just:Otras causas,usuario:jorgehipolitom,fecha:03/07/20}}	0	{just1:{ciclo:2020,trim:2,just:Otras causas,usuario:jorgehipolitom,fecha:03/07/20}}	0	N/D	Validado
123	Componente	Trimestral	Porcentaje	Estratégico	Eficacia	Ascendente	0	{just1:{ciclo:2020,trim:2,just:Otras causas,usuario:jorgehipolitom,fecha:03/07/20}}	0	{just1:{ciclo:2020,trim:2,just:Otras causas,usuario:jorgehipolitom,fecha:03/07/20}}	0	N/D	Validado
124	Componente	Trimestral	Porcentaje	Estratégico	Eficacia	Ascendente	0	{just1:{ciclo:2020,trim:2,just:Otras causas,usuario:jorgehipolitom,fecha:03/07/20}}	0	{just1:{ciclo:2020,trim:2,just:Otras causas,usuario:jorgehipolitom,fecha:03/07/20}}	0	N/D	Validado

#	Ciclo	Periodo	Trimestre	Entidad Federativa	Municipio	Ramo	Unidad	Programa Presupuestario	Nombre del Programa Presupuestario
125	2020	2	2	Ciudad de México	Gobierno de la Entidad	33 - Aportaciones Federales para Entidades Federativas y Municipios	416 - Dirección General de Programación y Presupuesto A	I010	FAETA Educación de Adultos
126	2020	2	2	Ciudad de México	Gobierno de la Entidad	33 - Aportaciones Federales para Entidades Federativas y Municipios	416 - Dirección General de Programación y Presupuesto A	I010	FAETA Educación de Adultos
127	2020	2	2	Ciudad de México	Gobierno de la Entidad	33 - Aportaciones Federales para Entidades Federativas y Municipios	416 - Dirección General de Programación y Presupuesto A	I010	FAETA Educación de Adultos
128	2020	2	2	Ciudad de México	Gobierno de la Entidad	33 - Aportaciones Federales para Entidades Federativas y Municipios	416 - Dirección General de Programación y Presupuesto A	I011	FASP
129	2020	2	2	Ciudad de México	Gobierno de la Entidad	33 - Aportaciones Federales para Entidades Federativas y Municipios	416 - Dirección General de Programación y Presupuesto A	I011	FASP
130	2020	2	2	Ciudad de México	Gobierno de la Entidad	33 - Aportaciones Federales para Entidades Federativas y Municipios	416 - Dirección General de Programación y Presupuesto A	I011	FASP

#	Grupo Funcional	Función	Subfunción	Actividad Institucional	Clave del Indicador	Nombre del Indicador
125	2 - Desarrollo Social	5 - Educación	5 - Educación para Adultos	8 - Fondo de Aportaciones para la Educación Tecnológica y de Adultos	155956	Porcentaje de asesores con más de un año de permanencia con formación continua acumulados al cierre del trimestre.
126	2 - Desarrollo Social	5 - Educación	5 - Educación para Adultos	8 - Fondo de Aportaciones para la Educación Tecnológica y de Adultos	156077	Porcentaje de exámenes impresos aplicados del MEVyT
127	2 - Desarrollo Social	5 - Educación	5 - Educación para Adultos	8 - Fondo de Aportaciones para la Educación Tecnológica y de Adultos	156110	Porcentajes de usuarios que concluyen niveles intermedio y avanzado del MEVyT vinculados a Plazas Comunitarias de atención educativa y servicios integrales.
128	1 - Gobierno	7 - Asuntos de Orden Público y de Seguridad Interior	4 - Sistema Nacional de Seguridad Pública	9 - Fondo de Aportaciones para la Seguridad Pública de los Estados y del Distrito Federal	151737	Avance en las metas de profesionalización convenidas por la entidad federativa con recursos del FASP del ejercicio fiscal.
129	1 - Gobierno	7 - Asuntos de Orden Público y de Seguridad Interior	4 - Sistema Nacional de Seguridad Pública	9 - Fondo de Aportaciones para la Seguridad Pública de los Estados y del Distrito Federal	153168	Porcentaje del estado de fuerza estatal con evaluaciones vigentes en control de confianza.
130	1 - Gobierno	7 - Asuntos de Orden Público y de Seguridad Interior	4 - Sistema Nacional de Seguridad Pública	9 - Fondo de Aportaciones para la Seguridad Pública de los Estados y del Distrito Federal	154739	Aplicación de recursos del FASP

#	Definición del Indicador	Método de Cálculo
125	Mide cuántos de los asesores con más de un año de servicio reciben formación continua.	$(\text{Asesores con más de un año de permanencia con formación continua acumulados al cierre del periodo } t / \text{Asesores con más de un año de permanencia acumulados al cierre del periodo } t) * 100$
126	Mide la proporción de exámenes impresos aplicados en el trimestre con respecto al total de exámenes aplicados en el trimestre.	$(\text{Total de exámenes impresos del MEVyT aplicados en el periodo } t / \text{Total de exámenes del MEVyT aplicados en cualquier formato en el periodo } t) * 100$
127	Mide la conclusión de los niveles intermedio (primaria) y avanzado (secundaria) de los usuarios del MEVyT que están vinculados a Plazas Comunitarias de Atención Educativa y Servicios Integrales. La conclusión de nivel a través del uso de unidades operativas implica que el usuario hizo uso de los bienes y servicios que ofrece el INEA.	$((\text{Usuarios que concluyen nivel intermedio y avanzado del MEVyT y están vinculados a plazas comunitarias de atención educativa y servicios integrales en el periodo } t) / \text{Total usuarios que concluyen algún nivel del MEVyT en el periodo } t) * 100$
128	Porcentaje de elementos (policiales, agentes del ministerio público, peritos y custodios) que reciben capacitación con recurso del FASP, en los rubros de Formación inicial, Formación continua y Especialización, con respecto a los convenidos en el ejercicio fiscal.	$(\text{Elementos capacitados en el ejercicio fiscal con recursos del FASP} / \text{Elementos convenidos a capacitar en el ejercicio fiscal}) * 100$
129	Porcentaje de elementos con evaluaciones vigentes de control de confianza respecto al estado de fuerza de las instituciones de seguridad pública en la entidad federativa	$(\text{Elementos con evaluaciones vigentes en Control de Confianza} / \text{Estado de fuerza en la entidad de acuerdo al RNPS}) * 100$
130	Porcentaje de recursos del FASP del ejercicio fiscal en curso que han sido aplicados por las entidades federativas.	$(\text{Total del recurso devengado por la entidad federativa durante el ejercicio fiscal} / (\text{Monto convenido del FASP del año vigente por la entidad federativa})) * 100$



#	Nivel del Indicador	Frecuencia de Medición	Unidad de Medida	Tipo	Dimensión del Indicador	Sentido	Meta programada	Justificación	Meta Modificada	Justificación	Realizado en el Periodo	Avance (%)	Flujo
125	Actividad	Trimestral	Porcentaje	Gestión	Eficiencia	Ascendente	0	{just1:{ciclo:2020,trim:2,just:Otras causas,usuario:jorgehipolitom,fecha:03/07/20}}	0	{just1:{ciclo:2020,trim:2,just:Otras causas,usuario:jorgehipolitom,fecha:03/07/20}}	0	N/D	Validado
126	Actividad	Trimestral	Porcentaje	Gestión	Eficiencia	Descendente	0	{just1:{ciclo:2020,trim:2,just:Otras causas,usuario:jorgehipolitom,fecha:03/07/20}}	0	{just1:{ciclo:2020,trim:2,just:Otras causas,usuario:jorgehipolitom,fecha:03/07/20}}	0	100	Validado
127	Componente	Trimestral	Porcentaje	Estratégico	Eficacia	Ascendente	0	{just1:{ciclo:2020,trim:2,just:Otras causas,usuario:jorgehipolitom,fecha:03/07/20}}	0	{just1:{ciclo:2020,trim:2,just:Otras causas,usuario:jorgehipolitom,fecha:03/07/20}}	0	N/D	Validado
128	Propósito	Semestral	Porcentaje	Estratégico	Eficacia	Ascendente	0		0		0	N/D	Validado
129	Componente	Semestral	Porcentaje	Gestión	Eficiencia	Ascendente	50	{just1:{ciclo:2020,trim:2,just:Otras causas,usuario:davidaestradao,fecha:08/07/20}}	50	{just1:{ciclo:2020,trim:2,just:Otras causas,usuario:davidaestradao,fecha:08/07/20}}	0	0	Validado
130	Actividad	Trimestral	Porcentaje	Gestión	Eficacia	Ascendente	60	{just1:{ciclo:2020,trim:2,just:Otras causas,usuario:jorgehipolitom,fecha:15/07/20}}	60	{just1:{ciclo:2020,trim:2,just:Otras causas,usuario:jorgehipolitom,fecha:15/07/20}}	0	0	Validado



GOBIERNO DE LA  
CIUDAD DE MÉXICO

**SECRETARÍA DE ADMINISTRACIÓN Y FINANZAS**  
SUBSECRETARÍA DE EGRESOS

# EVALUACIONES



## Anexo 3. Formato para la Difusión de los Resultados de las Evaluaciones CONAC

1. DESCRIPCIÓN DE LA EVALUACIÓN	
1.1 Nombre de la evaluación: Programa presupuestario K005: Mejoramiento de la Infraestructura Urbana, ejecutado durante el Ejercicio Fiscal 2018	
1.2 Fecha de inicio de la evaluación (dd/mm/aaaa): 04/10/2019	
1.3 Fecha de término de la evaluación (dd/mm/aaaa): 15/12/2019	
1.4 Nombre de la persona responsable de darle seguimiento a la evaluación y nombre de la unidad administrativa a la que pertenece:	
Nombre: Lic. Claudia Segovia Tellez	Unidad administrativa: Dirección Ejecutiva de Implementación del Presupuesto basado en Resultados y Evaluación del Desempeño
1.5 Objetivo general de la evaluación: Valorar el diseño el Programa Presupuestario con el fin de proveer información de calidad que retroalimente su diseño, gestión y resultados.	
1.6 Objetivos específicos de la evaluación: <p>Analizar la justificación de la creación y diseño del Programa presupuestario.</p> <p>Identificar y analizar su vinculación con la planeación del Gobierno de la Ciudad de México.</p> <p>Analizar la consistencia entre su diseño o análisis de la estrategia, y la normatividad aplicable.</p> <p>Examinar la contribución del Programa presupuestario a la resolución del problema o necesidad para el cual fue creado.</p> <p>Verificar a la población potencial y objetivo, así como los mecanismos de incorporación, en su caso.</p> <p>Analizar la Matriz de Indicadores para Resultados.</p> <p>Identificar posibles complementariedades y/o coincidencias con otros Programas Presupuestarios, e</p> <p>Identificar aspectos a mejorar del Programa presupuestario a efecto de formular recomendaciones específicas y concretas, que permitan realizar ajustes y mejoras de su diseño, para su mejor operación y alcance efectivo de resultados.</p> <p>Realizar un análisis de Fortalezas y Oportunidades, Debilidades y Amenazas, y emitir recomendaciones pertinentes.</p>	
1.7 Metodología utilizada en la evaluación: La metodología para realizar la Evaluación de diseño del Pp's i) Mejoramiento de la Infraestructura Urbana, ejecutados durante el 2018 en la Ciudad de México, implica la valoración de la justificación de su creación, contribución a los objetivos y metas del Programa de Gobierno de la Ciudad de México, la cobertura y focalización de los recursos ejercidos y la consistencia de la Matriz de Indicadores para Resultados, con base en la información proporcionada por las URG.  <p>La evaluación se realizó a través el análisis de gabinete, esto es, un análisis valorativo de la información contenida en registros administrativos, bases de datos, evaluaciones, documentos oficiales, documentos normativos y sistemas de información, entre otros, acopiados por las URG; y enviados como fuentes de información por parte de la Dirección General de Planeación Presupuestaria, Control y Evaluación de Gasto.</p>	



Instrumentos de recolección de información:
Cuestionarios__ Entrevistas_X_ Formatos__ Otros_X_ Especifique: Leyes, reglamentos, instrumentos de planeación, lineamientos, reglas, manuales administrativos y específicos de operación, informe de resultados diversos, matriz de indicadores para resultados, bitácoras y formatos, entre otros.
Descripción de las técnicas y modelos utilizados: La evaluación se realizó a través el análisis de gabinete, esto es, un análisis valorativo de la información contenida en registros administrativos, bases de datos, evaluaciones, documentos oficiales, documentos normativos y sistemas de información, entre otros, acopiados por las URG; y enviados como fuentes de información por parte de la Dirección General de Planeación Presupuestaria, Control y Evaluación de Gasto.
<b>2. Principales Hallazgos de la evaluación</b>
<p>2.1 Describir los hallazgos más relevantes de la evaluación:</p> <p>En términos metodológicos el Pp presenta deficiencias ya que carece de un diagnóstico y fuentes documentadas que justifiquen su operatividad; no es posible observar una problemática definida y acotada; tampoco se identifica a la población objetivo, así como las características de los bienes o servicios que se otorgan; no todos los objetivos de la MIR cumplen con las reglas de redacción de la Metodología del Marco Lógico; y el grupo de actividades señaladas para producir cada uno de los componentes es insuficiente.</p> <p>Respecto a la Matriz de Indicadores para Resultados (MIR), se identificó en el resumen narrativo que a nivel de Fin se propone contribuir al mejoramiento en los servicios de infraestructura urbana, en tanto que los componentes o bienes y servicios otorgados constituyen a mejorar la imagen urbana de la Ciudad de México, en tanto que los componentes o bienes y servicios otorgados constituyen banquetas y guarniciones, fuentes urbanas, puentes peatonales, limpieza integral en vialidades y áreas verdes, en cuyo caso la meta es mejorar la imagen urbana de la ciudad de México.</p> <p>Se puede observar en el árbol de problemas, que el problema que se pretende atender son las deficiencias que presentan los puentes peatonales, las banquetas, guarniciones y rampas en la red vial, entre otros elementos, que afectan directamente a los usuarios.</p> <p>Con relación a la metodología para la determinación de la población objetivo no fue posible encontrar un método de cuantificación documentado que dé soporte.</p>
2.2 Señalar cuáles son las principales Fortalezas, Oportunidades, Debilidades y Amenazas (FODA), de acuerdo con los temas del programa, estrategia o instituciones.
<p>2.2.1 Fortalezas:</p> <p>El Fin plasmado en la MIR del Pp está vinculado con los Objetivos del Programa General de Desarrollo del Distrito Federal 2013-2018.</p> <p>Existen componentes descritos en la MIR del Pp que cumplen con las características requeridas y se pueden identificar en los Manuales Administrativos y en los programas Institucionales de la Secretaría de Obras y Servicios y de la Agencia de Gestión Urbana</p>
<p>2.2.2 Oportunidades:</p> <p>La población puede percibir de inmediato el beneficio de las acciones realizadas.</p>



<p>2.2.3 Debilidades:</p> <p>El Pp no cuenta con un árbol de problemas debidamente estructurado y carece de justificación teórica o empírica documentada que sustente el tipo de intervención que lleva a cabo.</p> <p>No se puede validar en la MIR la Lógica Vertical ya que el grupo de actividades que se incluyen no son suficientes para producir y distribuir cada uno de los componentes.</p> <p>No se pudo validar en la MIR la Lógica Horizontal ya que los medios de verificación no pueden ser consultados, dado que el sitio indicado en la MIR para tal fin muestra un error y no se puede ingresar.</p> <p>No se dispone de Fichas Técnicas de Indicadores, por tanto no es posible verificar el cumplimiento de los objetivos y metas.</p>
<p>2.2.4 Amenazas:</p> <p>No se cuenta con un diagnóstico en el que se identifique de manera clara la justificación de la creación y operación del Pp.</p>
<p><b>3. CONCLUSIONES Y RECOMENDACIONES DE LA EVALUACIÓN</b></p>
<p>3.1 Describir brevemente las conclusiones de la evaluación: El Programa presupuestario muestran una deficiencia metodológica en el diseño pues carece de un diagnóstico que justifique su funcionamiento, en el cual se detalle la problemática y beneficiarios que se pretenden atender.</p> <p>El Fin y el Propósito no se encuentran planteados en el árbol de problemas, por tal motivo no se da una relación de causalidad, lo cual imposibilita la validación de la lógica vertical y horizontal.</p> <p>Los Indicadores de la MIR no cuentan con Fichas Técnicas de Indicadores que contengan los elementos necesarios para medir el nivel de cumplimiento de sus objetivos y metas.</p>
<p>3.2 Describir las recomendaciones de acuerdo a su relevancia:</p> <p>1: Elaborar un diagnóstico en el que se justifique la creación y operatividad del Programa, el cual permita dar a conocer la problemática que lo origina, así como el tipo de beneficiarios que pretende atender con los bienes y servicios que otorga, el cual es necesario actualizar o replantear, considerando el “Manual para la Elaboración de Diagnósticos de Programas Presupuestarios Nuevos o que tuvieron alguna modificación sustancial”, elaborado por la Secretaría de Administración y Finanzas de la Ciudad de México.</p> <p>2: Es necesario reestructurar la MIR, tomando en cuenta el “Manual para la Elaboración de la Matriz de Indicadores para Resultados” y la “Guía para el Diseño y Construcción de Indicadores”, ambos documentos elaborados por la Secretaría de Administración y Finanzas de la Ciudad de México, además de los documentos de planeación aplicables a la URG.</p>
<p><b>4. DATOS DE LA INSTANCIA EVALUADORA</b></p>
<p>4.1 Nombre del coordinador de la evaluación: M en C. José Antonio Rodríguez Tirado</p>
<p>4.2 Cargo: Coordinador de Proyectos</p>
<p>4.3 Institución a la que pertenece: Lirun RS S.A. de C.V.</p>
<p>4.4 Principales colaboradores: Mtro. David Rodríguez Perry, Mtro. Jorge Silva Martínez, Ing. Edgar Alejandro Pinto Guzmán</p>
<p>4.5 Correo electrónico del coordinador de la evaluación: agua.jart@gmail.com</p>
<p>4.6 Teléfono (con clave lada): 5554338735</p>



5. IDENTIFICACIÓN DEL (LOS) PROGRAMA(S)
5.1 Nombre del (los) programa(s) evaluado(s): Mejoramiento de la Infraestructura Urbana
5.2 Siglas: Sin Siglas
5.3 Ente público coordinador del (los) programa(s): Secretaría de Obras y Servicios
5.4 Poder público al que pertenece(n) el(los) programa(s): Poder Ejecutivo__X__ Poder Legislativo___ Poder Judicial___ Ente Autónomo___
5.5 Ámbito gubernamental al que pertenece(n) el(los) programa(s): Federal___ Estatal__X__ Local___
5.6 Nombre de la(s) unidad(es) administrativa(s) y de (los) titular(es) a cargo del (los) programa(s):
5.6.1 Nombre(s) de la(s) unidad(es) administrativa(s) a cargo de (los) programa(s): Secretaría de Obras y Servicios de la Ciudad de México
5.6.2 Nombre(s) de (los) titular(es) de la(s) unidad(es) administrativa(s) a cargo de (los) programa(s) (nombre completo, correo electrónico y teléfono con clave lada): Ing. Francisco Máximo Izquierdo Ortiz Director de Construcción de Obras Públicas "A" Correo: <a href="mailto:fmaximoizquierdo@gmail.com">fmaximoizquierdo@gmail.com</a> Tel: 55-46050366
6. DATOS DE CONTRATACIÓN DE LA EVALUACIÓN
6.1 Tipo de contratación:
6.1.1 Adjudicación Directa__X_ 6.1.2 Invitación a tres___ 6.1.3 Licitación Pública Nacional___ 6.1.4 Licitación Pública Internacional___ 6.1.5 Otro: (Señalar)___
6.2 Unidad administrativa responsable de contratar la evaluación: Dirección General de Administración y Finanzas
6.3 Costo total de la evaluación: \$ 149,999.98 pesos
6.4 Fuente de Financiamiento : Fiscales (Recursos Propios)
7. DIFUSIÓN DE LA EVALUACIÓN
7.1 Difusión en internet de la evaluación: <a href="http://www.finanzas.cdmx.gob.mx/">http://www.finanzas.cdmx.gob.mx/</a>
7.2 Difusión en internet del formato: <a href="http://www.finanzas.cdmx.gob.mx/">http://www.finanzas.cdmx.gob.mx/</a>



## Anexo 3. Formato para la Difusión de los Resultados de las Evaluaciones CONAC

1. DESCRIPCIÓN DE LA EVALUACIÓN	
1.1 Nombre de la evaluación: Programa presupuestario K001: Mejoramiento de la Infraestructura Vial, ejecutado durante el Ejercicio Fiscal 2018	
1.2 Fecha de inicio de la evaluación (dd/mm/aaaa): 04/10/2019	
1.3 Fecha de término de la evaluación (dd/mm/aaaa): 15/12/2019	
1.4 Nombre de la persona responsable de darle seguimiento a la evaluación y nombre de la unidad administrativa a la que pertenece:	
Nombre: Lic. Claudia Segovia Tellez	Unidad administrativa: Dirección Ejecutiva de Implementación del Presupuesto basado en Resultados y Evaluación del Desempeño
1.5 Objetivo general de la evaluación: Valorar el diseño el Programa Presupuestario con el fin de proveer información de calidad que retroalimente su diseño, gestión y resultados.	
1.6 Objetivos específicos de la evaluación: <p>Analizar la justificación de la creación y diseño del Programa presupuestario.</p> <p>Identificar y analizar su vinculación con la planeación del Gobierno de la Ciudad de México.</p> <p>Analizar la consistencia entre su diseño o análisis de la estrategia, y la normatividad aplicable.</p> <p>Examinar la contribución del Programa presupuestario a la resolución del problema o necesidad para el cual fue creado.</p> <p>Verificar a la población potencial y objetivo, así como los mecanismos de incorporación, en su caso.</p> <p>Analizar la Matriz de Indicadores para Resultados.</p> <p>Identificar posibles complementariedades y/o coincidencias con otros Programas Presupuestarios, e</p> <p>Identificar aspectos a mejorar del Programa presupuestario a efecto de formular recomendaciones específicas y concretas, que permitan realizar ajustes y mejoras de su diseño, para su mejor operación y alcance efectivo de resultados.</p> <p>Realizar un análisis de Fortalezas y Oportunidades, Debilidades y Amenazas, y emitir recomendaciones pertinentes.</p>	
1.7 Metodología utilizada en la evaluación: La metodología para realizar la Evaluación de diseño del Pp's i) Mejoramiento de la Infraestructura Vial, ejecutados durante el 2018 en la Ciudad de México, implica la valoración de la justificación de su creación, contribución a los objetivos y metas del Programa de Gobierno de la Ciudad de México, la cobertura y focalización de los recursos ejercidos y la consistencia de la Matriz de Indicadores para Resultados, con base en la información proporcionada por las URG.	
La evaluación se realizó a través el análisis de gabinete, esto es, un análisis valorativo de la información contenida en registros administrativos, bases de datos, evaluaciones, documentos oficiales, documentos normativos y sistemas de información, entre otros, acopiados por las URG; y enviados como fuentes de información por parte de la Dirección General de Planeación Presupuestaria, Control y Evaluación de Gasto.	
Instrumentos de recolección de información:	
Cuestionarios__ Entrevistas_X_ Formatos__ Otros_X_ Especifique: Leyes, reglamentos, instrumentos de planeación, lineamientos, reglas, manuales administrativos y específicos de operación, informe de resultados diversos, matriz de indicadores para resultados, bitácoras y formatos, entre otros.	



Descripción de las técnicas y modelos utilizados: La evaluación se realizó a través el análisis de gabinete, esto es, un análisis valorativo de la información contenida en registros administrativos, bases de datos, evaluaciones, documentos oficiales, documentos normativos y sistemas de información, entre otros, copiados por las URG; y enviados como fuentes de información por parte de la Dirección General de Planeación Presupuestaria, Control y Evaluación de Gasto.

## 2. Principales Hallazgos de la evaluación

### 2.1 Describir los hallazgos más relevantes de la evaluación:

En términos metodológicos el Pp presenta deficiencias ya que carece de un diagnóstico y fuentes documentadas que justifiquen su operatividad; no es posible observar una problemática definida y acotada; tampoco se identifica a la población objetivo, así como las características de los bienes o servicios que se otorgan; no todos los objetivos de la MIR cumplen con las reglas de redacción de la Metodología del Marco Lógico; y el grupo de actividades señaladas para producir cada uno de los componentes es insuficiente.

Respecto a la Matriz de Indicadores para Resultados (MIR), se identificó en el resumen narrativo que a nivel de Fin se propone contribuir al mantenimiento de las vialidades en términos de seguridad, eficiencia, accesibilidad y comodidad, y su meta consiste en la disminución de los costos generalizados de viaje; mientras que a nivel de propósito busca la disminución de los tiempos de traslado de los usuarios de la red vial; en tanto que los componentes o bienes y servicios otorgados constituyen puentes vehiculares, carpeta de rodamiento, y señalamiento vial para subsanar el deterioro de la infraestructura vial primaria, en cuyo caso la meta es la disminución de los tiempos de viaje.

Se puede observar en el árbol de problemas, que el problema que se pretende atender son las deficiencias que presentan los puentes vehiculares, la carpeta de rodamiento, y los señalamientos de la Red Vial Primaria, entre otros elementos, que afectan directamente a los usuarios.

Con relación a la metodología para la determinación de la población objetivo no fue posible encontrar un método de cuantificación documentado que dé soporte, por lo cual en lo sucesivo se referirá a los “usuarios de la red vial primaria” como tal

### 2.2 Señalar cuáles son las principales Fortalezas, Oportunidades, Debilidades y Amenazas (FODA), de acuerdo con los temas del programa, estrategia o instituciones.

#### 2.2.1 Fortalezas:

El Fin plasmado en la MIR del Pp está vinculado con los Objetivos del Programa General de Desarrollo del Distrito Federal 2013-2018.

Existen componentes descritos en la MIR del Pp que cumplen con las características requeridas y se pueden identificar en los Manuales Administrativos y en los programas Institucionales de la Secretaría de Obras y Servicios y de la Agencia de Gestión Urbana

#### 2.2.2 Oportunidades:

La población puede percibir de inmediato el beneficio de las acciones realizadas.

#### 2.2.3 Debilidades:

El Pp no cuenta con un árbol de problemas debidamente estructurado y carece de justificación teórica o empírica documentada que sustente el tipo de intervención que lleva a cabo.

No se puede validar en la MIR la Lógica Vertical ya que el grupo de actividades que se incluyen no son suficientes para producir y distribuir cada uno de los componentes.

No se pudo validar en la MIR la Lógica Horizontal ya que los medios de verificación no pueden ser consultados, dado que el sitio indicado en la MIR para tal fin muestra un error y no se puede ingresar.

No se dispone de Fichas Técnicas de Indicadores, por tanto no es posible verificar el cumplimiento de los objetivos y metas.





2.2.4 Amenazas:

No se cuenta con un diagnóstico en el que se identifique de manera clara la justificación de la creación y operación del Pp.

**3. CONCLUSIONES Y RECOMENDACIONES DE LA EVALUACIÓN**

3.1 Describir brevemente las conclusiones de la evaluación: El Programa presupuestario muestran una deficiencia metodológica en el diseño pues carece de un diagnóstico que justifique su funcionamiento, en el cual se detalle la problemática y beneficiarios que se pretenden atender.

El Fin y el Propósito no se encuentran planteados en el árbol de problemas, por tal motivo no se da una relación de causalidad, lo cual imposibilita la validación de la lógica vertical y horizontal.

Los Indicadores de la MIR no cuentan con Fichas Técnicas de Indicadores que contengan los elementos necesarios para medir el nivel de cumplimiento de sus objetivos y metas.

3.2 Describir las recomendaciones de acuerdo a su relevancia:

1: Elaborar un diagnóstico en el que se justifique la creación y operatividad del Programa, el cual permita dar a conocer la problemática que lo origina, así como el tipo de beneficiarios que pretende atender con los bienes y servicios que otorga, el cual es necesario actualizar o replantear, considerando el “Manual para la Elaboración de Diagnósticos de Programas Presupuestarios Nuevos o que tuvieron alguna modificación sustancial”, elaborado por la Secretaría de Administración y Finanzas de la Ciudad de México.

2: Es necesario reestructurar la MIR, tomando en cuenta el “Manual para la Elaboración de la Matriz de Indicadores para Resultados” y la “Guía para el Diseño y Construcción de Indicadores”, ambos documentos elaborados por la Secretaría de Administración y Finanzas de la Ciudad de México, además de los documentos de planeación aplicables a la URG.

**4. DATOS DE LA INSTANCIA EVALUADORA**

4.1 Nombre del coordinador de la evaluación: M en C. José Antonio Rodríguez Tirado

4.2 Cargo: Coordinador de Proyectos

4.3 Institución a la que pertenece: Lirun RS S.A. de C.V.

4.4 Principales colaboradores:

Mtro. David Rodríguez Perry, Mtro. Jorge Silva Martínez, Ing. Edgar Alejandro Pinto Guzmán

4.5 Correo electrónico del coordinador de la evaluación: agua.jart@gmail.com

4.6 Teléfono (con clave lada): 5554338735

**5. IDENTIFICACIÓN DEL (LOS) PROGRAMA(S)**

5.1 Nombre del (los) programa(s) evaluado(s): Mejoramiento de la Infraestructura vial

5.2 Siglas: Sin Siglas

5.3 Ente público coordinador del (los) programa(s): Secretaría de Obras y Servicios

5.4 Poder público al que pertenece(n) el(los) programa(s):

Poder Ejecutivo\_X\_\_ Poder Legislativo\_\_\_ Poder Judicial\_\_\_ Ente Autónomo\_\_\_

5.5 Ámbito gubernamental al que pertenece(n) el(los) programa(s):

Federal\_\_\_ Estatal\_\_X\_ Local\_\_\_



5.6 Nombre de la(s) unidad(es) administrativa(s) y de (los) titular(es) a cargo del (los) programa(s):
5.6.1 Nombre(s) de la(s) unidad(es) administrativa(s) a cargo de (los) programa(s):
Secretaría de Obras y Servicios de la Ciudad de México
5.6.2 Nombre(s) de (los) titular(es) de la(s) unidad(es) administrativa(s) a cargo de (los) programa(s) (nombre completo, correo electrónico y teléfono con clave lada):
Ing. Eusebio Calixto Madariaga Soto Director de Construcción de Obras Públicas "B" Correo: <a href="mailto:emadariagar@cdmx.gob.mx">emadariagar@cdmx.gob.mx</a> Tel: 57642638
<b>6. DATOS DE CONTRATACIÓN DE LA EVALUACIÓN</b>
6.1 Tipo de contratación:
6.1.1 Adjudicación Directa__X_ 6.1.2 Invitación a tres___ 6.1.3 Licitación Pública Nacional___
6.1.4 Licitación Pública Internacional___ 6.1.5 Otro: (Señalar)___
6.2 Unidad administrativa responsable de contratar la evaluación: Dirección General de Administración y Finanzas
6.3 Costo total de la evaluación: \$ 149,999.98 pesos
6.4 Fuente de Financiamiento : Fiscales (Recursos Propios)
<b>7. DIFUSIÓN DE LA EVALUACIÓN</b>
7.1 Difusión en internet de la evaluación: <a href="http://www.finanzas.cdmx.gob.mx/">http://www.finanzas.cdmx.gob.mx/</a>
7.2 Difusión en internet del formato: <a href="http://www.finanzas.cdmx.gob.mx/">http://www.finanzas.cdmx.gob.mx/</a>

# **Evaluación de Diseño**

**Programa presupuestario K001:  
Mejoramiento de la  
Infraestructura Urbana,  
ejecutado durante el Ejercicio  
Fiscal 2018**

**Diciembre del 2019**



## Abreviaturas, Acrónimos y Siglas

**AGU:** extinta Agencia de Gestión Urbana

**DGCOP:** Dirección General de Construcción de Obras Públicas

**DGPPCEG:** Dirección General de Planeación Presupuestaria, Control y Evaluación del Gasto

**FODA:** Fortalezas, Oportunidades, Debilidades y Amenazas

**MIR:** Matriz de Indicadores para Resultados

**PGDDF:** Programa General de Desarrollo del Distrito Federal 2013-2018

**PIAGU:** Programa Institucional de la Agencia de Gestión Urbana 2013-2018

**PIM:** Programa Integral de Movilidad 2013-2018

**PISOBSE:** Programa Institucional de la Secretaría de Obras y Servicios 2013-2018

**PISEDEMA:** Programa Institucional de la Secretaría de Medio Ambiente 2013-2018

**Pp:** Programa presupuestario

**PSDUEP:** Programa Sectorial de Desarrollo Urbano y Espacio Público

**SEDEMA:** Secretaría del Medio Ambiente del Gobierno de la Ciudad de México

**SHCP:** Secretaría de Hacienda y Crédito Público del Gobierno Federal

**SOBSE:** Secretaría de Obras y Servicios del Gobierno de la Ciudad de México

**TdR:** Términos de referencia para la Evaluación Tipo Diseño del Programa Presupuestario Mejoramiento de la Infraestructura Urbana ejecutado durante el ejercicio fiscal 2018



## Resumen Ejecutivo

El documento que a continuación se presenta comprende la Evaluación de Diseño del Programa presupuestario (Pp) K005 denominado Mejoramiento de la Infraestructura Urbana, ejecutado durante el ejercicio fiscal 2018, el cual tuvo como objetivo mejorar la imagen urbana de las vías primarias mediante el mejoramiento de infraestructura urbana-rehabilitación de banquetas y guarniciones, y el mantenimiento en condiciones óptimas de operación y de servicio de los puentes peatonales de la Ciudad de México; fue operado por la Secretaría de Obras y Servicios (SOBSE) y la extinta Agencia de Gestión Urbana (AGU) a partir del ejercicio 2015, y para el 2018 contó con un presupuesto aprobado que ascendió a \$1,152,203,995.00 pesos.

La presente evaluación se llevó a cabo mediante un análisis de las fuentes de información proporcionadas por la Subsecretaría de Egresos y cuya finalidad es proveer información que dé cuenta del diseño, la gestión del Pp y los resultados obtenidos.

A continuación se presentan los principales hallazgos.

1. En términos metodológicos el Pp presenta deficiencias ya que carece de un diagnóstico y fuentes documentadas que justifiquen su operatividad; no es posible observar una problemática definida y acotada; tampoco se identifica a la población objetivo, así como las características de los bienes o servicios que se otorgan; no todos los objetivos de la MIR cumplen con las reglas de redacción de la Metodología del Marco Lógico; y el grupo de actividades señaladas para producir cada uno de los componentes son insuficientes.
2. Los documentos normativos y de planeación en los que se soporta el Pp Mejoramiento de la Infraestructura Urbana son el Programa General de Desarrollo del Distrito Federal 2013-2018 (PGDDF), el Programa Institucional de la Secretaría de Obras y Servicios (PISOBSE), el Programa Institucional de la Agencia de Gestión Urbana 2013-2018 (PIAGU), el Programa Institucional de la Secretaría de Medio Ambiente 2013-2018 (PISEDEMA) y los Manuales Administrativos de la Secretaría de Obras y Servicios y de la extinta Agencia de Gestión Urbana.
3. De acuerdo con los instrumentos de Planeación, el Pp Mejoramiento de la Infraestructura Urbana apunta a que puede existir complementariedad con otros Programas presupuestarios ya que las acciones que realiza la SOBSE están vinculadas con otras Unidades Responsables del Gasto (URG).



4. Respecto a la Matriz de Indicadores para Resultados (MIR), se identificó en el resumen narrativo que a nivel de Fin se propone contribuir al mejoramiento en los servicios de infraestructura urbana, en tanto que los componentes o bienes y servicios otorgados constituyen: banquetas y guarniciones, fuentes urbanas, puentes peatonales, limpieza integral en vialidades y áreas verdes para mejorar la imagen urbana de la Ciudad de México.
5. Se puede observar en el árbol de problemas, que el problema que se pretende atender son básicamente las deficiencias que presentan los puentes peatonales, las banquetas, guarniciones y rampas en la red vial, los cuales afectan directamente a los usuarios.
6. Respecto a la metodología para la determinación de la población objetivo no fue posible encontrar un método de cuantificación documentado que le dé soporte.

Finalmente se presentan las conclusiones de la evaluación, la identificación de fortalezas, oportunidades, debilidades y amenazas asociadas al Pp, un conjunto de recomendaciones para mejorar el diseño, gestión y los resultados obtenidos, así como la relación de la bibliografía consultada.



## Contenido

Introducción.....	1
Capítulo 1. Identificación de las características del Programa presupuestario .....	3
Capítulo 2. Justificación de la creación y del diseño del Programa presupuestario.....	5
Capítulo 3. Contribución a las metas y objetivos del programa de gobierno de la Ciudad de México.....	7
Capítulo 4. Consistencia de la Matriz para Indicadores .....	12
Capítulo 5. Cobertura y Focalización .....	28
Capítulo 6. Coincidencias, complementariedades o duplicidades de acciones con otros programas públicos.....	31
Conclusiones.....	32
Análisis de Fortalezas, Oportunidades, Debilidades y Amenazas (FODA).....	34
Anexo 1. Indicadores.....	35
Anexo 2. Matriz de Indicadores para Resultados.....	41
Anexo 3. Formato para la Difusión de los Resultados de las Evaluaciones CONAC .....	43
Bibliografía.....	47



## Introducción

La Ciudad de México presenta retos importantes en materia de la infraestructura urbana y espacios públicos, que responde a diversos factores propios de la Entidad, tales como ser la capital nacional, el crecimiento demográfico experimentado en las últimas décadas, el vandalismo, así como la deficiencia en las vialidades, dado que el 28.65% de las vialidades no cuenta con banqueta (85 mil 767 vialidades), el 29.88% no cuenta con guarnición (89 mil 412 vialidades) y el 76.10% carece de rampas para personas discapacitadas. Por lo anterior y en cumplimiento a sus atribuciones, la Secretaría de Obras y Servicios (SOBSE) diseñó el Programa presupuestario (Pp) K005 Mejoramiento de la Infraestructura Urbana ejecutado en el ejercicio fiscal 2018 en coordinación con la extinta Agencia de Gestión Urbana (AGU), ambas instancias pertenecientes al Gobierno de la Ciudad de México.

De acuerdo con los TdR (SEFIN: 2019) <sup>1</sup> el objetivo general de la evaluación que nos ocupa consiste en valorar el diseño del Pp K005 Mejoramiento de la Infraestructura Urbana, con el fin de proveer información de calidad que retroalimente su diseño, gestión y resultados; en tanto que los objetivos específicos son: analizar la justificación de la creación y diseño del Pp; identificar y analizar su vinculación con la planeación del Gobierno de la Ciudad de México; analizar la consistencia entre su diseño o análisis de la estrategia y la normatividad aplicable; examinar la contribución del Pp a la resolución del problema o necesidad para el cual fue creado; verificar a la población potencial y objetivo, así como los mecanismos de incorporación, en su caso; analizar la matriz de indicadores para resultados; identificar posibles complementariedades y/o coincidencias con otros programas presupuestarios; identificar aspectos a mejorar del Pp a efecto de formular recomendaciones específicas y concretas que permitan realizar ajustes de su diseño para su mejor operación y alcance efectivo de resultados; realizar un análisis de fortalezas, oportunidades, debilidades y amenazas y emitir recomendaciones pertinentes.

La evaluación se realizó con base en la información proporcionada por los funcionarios de la Dirección General de Planeación Presupuestaria, Control y Evaluación del Gasto de la Subsecretaría de Egresos de la Secretaría de Administración y Finanzas del Gobierno de la Ciudad de México, así como con la obtenida de diferentes fuentes oficiales de consultas adicionales.

---

<sup>1</sup> Términos de Referencia 2019 para la Evaluación Tipo Diseño de los Programas i) Mejoramiento de la Infraestructura Vial y ii) Mejoramiento de la Infraestructura Urbana Ejecutados Durante el Ejercicio Fiscal 2018. Disponibles en: [https://cdmxassets.s3.amazonaws.com/media/Archivos+pdf/Terminos\\_de Referencia\\_de Dise%C3%B1o Programa Presupuestario.pdf](https://cdmxassets.s3.amazonaws.com/media/Archivos+pdf/Terminos_de Referencia_de Dise%C3%B1o Programa Presupuestario.pdf)





El trabajo de gabinete se basó en el desarrollo de seis puntos: la identificación de las características del Pp K001 Mejoramiento de la Infraestructura Urbana; la justificación de la creación y diseño del Pp; la contribución a las metas y objetivos del Programa General de Desarrollo del Distrito Federal 2013-2018 (PGDDF); la consistencia de la MIR; la cobertura y focalización, y; la detección de coincidencias, complementariedades o duplicidades de acciones con otros Pp. El análisis se realizó en tres fases durante el periodo octubre-diciembre de 2019; la primera consistió en la revisión preliminar, análisis y organización de las fuentes de información que proporcionó la Dirección General de Planeación Presupuestaria, Control y Evaluación del Gasto; la segunda fase o trabajo de campo consistió en la elaboración de entrevistas semiestructuradas a funcionarios de la SOBSE para obtener información no disponible durante la primera fase; y la tercera se basó en el análisis exhaustivo de las fuentes de información disponibles.

La evaluación está estructurada en seis capítulos que permiten organizar y analizar la información y determinar la coherencia, viabilidad y sostenibilidad del Pp. En el capítulo uno se identifican las características del Pp tales como su nombre, Unidad Responsable del Gasto que lo opera, periodo de operación, descripción del problema, de los objetivos y de los bienes y/o servicios que ofrece, así como el presupuesto aprobado durante el ejercicio 2018. El capítulo dos refiere a la justificación de la creación y del diseño del Pp, donde se muestra una justificación que sustente la operación del programa. El capítulo tres verifica la congruencia con el PGDDF y otros instrumentos de planeación local. En el capítulo cuatro se analiza la consistencia de la Matriz de Indicadores para Resultados (MIR); es decir, la relación que guarda con los objetivos de su diseño por medio de la verificación de la lógica vertical y horizontal. El capítulo cinco hace alusión a la cobertura y focalización a través de la identificación de la población beneficiaria y finalmente el capítulo seis refiere a las posibles coincidencias, complementariedades o duplicidades de acciones con otros Pp.



## Capítulo 1. Identificación de las características del Programa presupuestario

De acuerdo con el Clasificador Programático emitido por el Consejo Nacional de Armonización Contable (CONAC), el Pp denominado Mejoramiento de la Infraestructura Urbana pertenece a la modalidad K de Proyectos de Inversión, identificado con la clave K005, el cual tiene vinculación con el PGDDF en su Eje 4 denominado Habitabilidad y Servicios, Espacio Público e Infraestructura; Área de oportunidad 2 Espacio Público; Objetivo 1, Meta 1: rescatar, regenerar y crear espacios públicos para propiciar el mejoramiento social y cultural del entorno urbano, garantizando que se mantengan limpios y libres de violencia, incluyan criterios de igualdad de género y sean accesibles a los grupos sociales vulnerables; Meta 2: Regular, normar, controlar y reordenar la imagen urbana de la Ciudad, particularmente la publicidad exterior; de igual manera está vinculado con el Objetivo 3, Meta 3: reducir la discriminación, inequidad y los accidentes de tránsito en el uso del espacio público de calles y banquetas mediante intervenciones que contemplen el mantenimiento general con criterios de accesibilidad universal y seguridad vial. El Pp fue diseñado y coordinado por la Secretaría de Obras y Servicios y operó de manera conjunta con la ahora extinta Agencia de Gestión Urbana, siendo oportuno mencionar que el Pp inició su operación en enero de 2015 y para el ejercicio fiscal 2018 contó con un presupuesto aprobado que ascendió a \$1,152,203,995.00 pesos

Durante la revisión documental no fue posible verificar la existencia de un diagnóstico donde se plantee un problema que justifique la creación del Pp, sin embargo, en el formato *PP4 Integración de Información de Programas Presupuestarios*<sup>3</sup> para el ejercicio 2015 se puede inferir en el árbol de problemas que dicho programa fue creado para mejorar la imagen urbana de las vías primarias. En ese sentido tampoco fue posible identificar el objetivo propio del Pp con los elementos disponibles. El objetivo principal de acuerdo al PGDDF, al Programa Institucional de la Secretaría de Obras y Servicios (PISOBSE), al Programa Institucional de la Agencia de Gestión Urbana 2013-2018 (PIAGU), al Programa Institucional de la Secretaría de Medio Ambiente 2013-2018 (PISEDEMA) y los Manuales Administrativos de la Secretaría de Obras y Servicios y de la extinta Agencia de Gestión Urbana va dirigido a mejorar la imagen urbana de las vías primarias para que los habitantes puedan desplazarse con seguridad, en una cultura de convivencia y respeto hacia los peatones.

---

<sup>2</sup> Es preciso señalar que de acuerdo con las fuentes de información consultadas no fue posible encontrar con exactitud algunos de los elementos solicitados en los TdR.

<sup>3</sup> Corresponde a uno de los formatos requeridos para la integración del Anteproyecto del Presupuesto de Egresos.



Respecto a la metodología para la identificación y cuantificación de la población potencial, objetivo y atendida no fue posible encontrar un método documentado que sustente los datos solicitados, solamente se determina en la MIR como beneficiarios a los “*usuarios de la red vial*”; aunado a lo anterior no se pudo detectar la cobertura y los mecanismos de focalización.



## Capítulo 2. Justificación de la creación y del diseño del Programa presupuestario.

1. **¿Existe un diagnóstico del problema que atiende el Programa y se describe de manera específica? Y cuenta con las siguientes características:**
  - a) Causas y efectos del problema.
  - b) Cuantificación y características de la población que presenta el problema.
  - c) Ubicación territorial de la población que presenta el problema.

### Respuesta

La respuesta es “No”, dado que la SOBSE no presentó un diagnóstico en las fuentes de información entregadas ni fue posible apreciarlo en las fuentes de información consultadas, por lo tanto no se identifican las características solicitadas.



**2. ¿Existe justificación teórica o empírica documentada que sustente el tipo de intervención que el Programa lleva a cabo?**

**Respuesta**

La respuesta es “No”, derivado de la revisión de información proporcionada y consultada no se identifica documentación mediante la cual se justifique la intervención del Pp.



## Capítulo 3. Contribución a las metas y objetivos del programa de gobierno de la Ciudad de México.

### 3. ¿Con cuáles metas y objetivos, así como estrategias transversales del Programa de Gobierno de la Ciudad de México está vinculado el objetivo sectorial, especial o institucional del Programa?

#### Respuesta

El Pp se encuentra vinculado con el PGDDF en su Eje 4 denominado Habitabilidad y Servicios, Espacio Público e Infraestructura; Área de oportunidad 2 Espacio Público; Objetivo 1, Meta 1: rescatar, regenerar y crear espacios públicos para propiciar el mejoramiento social y cultural del entorno urbano, garantizando que se mantengan limpios y libres de violencia, incluyan criterios de igualdad de género y sean accesibles a los grupos sociales vulnerables; Meta 2: Regular, normar, controlar y reordenar la imagen urbana de la Ciudad, particularmente la publicidad exterior; de igual manera está vinculado con el Objetivo 3, Meta 3: reducir la discriminación, inequidad y los accidentes de tránsito en el uso del espacio público de calles y banquetas mediante intervenciones que contemplen el mantenimiento general con criterios de accesibilidad universal y seguridad vial. De igual forma, se vincula con el PISEDEMA en su Eje 4 Infraestructura Urbana Verde; así como con el Objetivo 3 con el PIM en su Eje Estratégico 2. Calles para todos, con el PISOBSE y el PIAGU, como se muestra a continuación.

**Diagrama 1 Vinculación del Pp Mejoramiento de la Infraestructura Urbana con los Instrumentos de Planeación.**



**Eje 4 Habitabilidad y Servicios, Espacio Público e Infraestructura**

**Área de Oportunidad 2 Espacio Público**

**Objetivo 1**

Crear, recuperar y mantener los espacios públicos emblemáticos, las áreas verdes urbanas a diferentes escalas y en diferentes zonas de la Ciudad y las calles como elementos articuladores del espacio público, a fin de generar encuentros, lazos de convivencia, apropiación social, sentido de pertenencia y ambientes de seguridad para los habitantes y visitantes.

**Meta 1**  
Rescatar, regenerar y crear espacios públicos para propiciar el mejoramiento social y cultural del entorno urbano, garantizando que se mantengan limpios y libres de violencia, incluyan criterios de igualdad de género y sean accesibles a los grupos sociales vulnerables.

**Meta 2**  
Regular, normar, controlar y reordenar la imagen urbana de la Ciudad, particularmente la publicidad exterior.

**Lineas de Acción**  
• Ampliar el desarrollo y mantenimiento de corredores urbanos como espacios peatonales, ramblas y parques lineales, así como fortalecer la recuperación de bajopuentes y otros espacios públicos para interconexión y recreación de barrios y colonias.

**Lineas de Acción**  
• Diseñar y operar, con participación de la sociedad civil, acciones de mejora de la imagen urbana por colonias, barrios y pueblos.  
• Desarrollar criterios que promuevan mejores prácticas para la mejora de la imagen urbana.

**Vinculación al PSDUEP**

Área de oportunidad 2. Espacio Público



Programa Presupuestario K005 Mejoramiento de la Infraestructura Urbana

**Meta Sectorial AGU**

Implementar 70 proyectos estratégicos de creación y/o rehabilitación de espacio público que incluyen intervenciones del espacio público en calles para el desarrollo, parques y plazas, así como el rescate de espacios subutilizados con parques de bolsillo y bajo puentes, a cargo de la Autoridad de Espacios Públicos y en coordinación con otras dependencias y niveles de gobierno al 2018.

Meta Institucional. Desarrollar siete intervenciones de urbanismo táctico en el espacio público fomentando la generación de conocimientos, nuevas narrativas sobre el espacio y la identidad del lugar con relación a sus habitantes, hasta 2018.

Política Pública. Se desarrollarán diversas intervenciones de Urbanismo Táctico con la intención de fomentar la generación de conocimientos, nuevas narrativas sobre el espacio y la identidad del lugar con relación a sus habitantes.

**Meta Sectorial SEDEMA**

Rescatar, regenerar y crear espacios públicos para propiciar el mejoramiento social y cultural del entorno urbano, garantizando que se mantengan limpios y libres de violencia, incluyan criterios de igualdad de género y sean accesibles a los grupos sociales vulnerables

Meta Institucional. Contribuir a la recuperación de Áreas de Valor Ambiental bajo la categoría de Bosque Urbano, a través de la rehabilitación y mantenimiento, con la finalidad de elevar la calidad de vida de la población

Política Pública. La Dirección General de Bosques Urbanos y Educación Ambiental dará continuidad al Plan Maestro para la rehabilitación de la 2ª Sección del Bosque de Chapultepec y al Programa de Recuperación y Rehabilitación del Bosque de San Juan de Aragón.

La Dirección General de Regulación Ambiental en coordinación con la Dirección General de Bosques Urbanos y Educación Ambiental, promoverán la incorporación de áreas verdes en espacios públicos de la ciudad, favoreciendo la inclusión social y elevando la calidad de vida de la población.

Fuente: Elaboración Propia en base al PGDDF, PIAGU, PISEDEMA.



Diagrama 2 Vinculación del Pp Mejoramiento de la Infraestructura Urbana con los Instrumentos de Planeación.

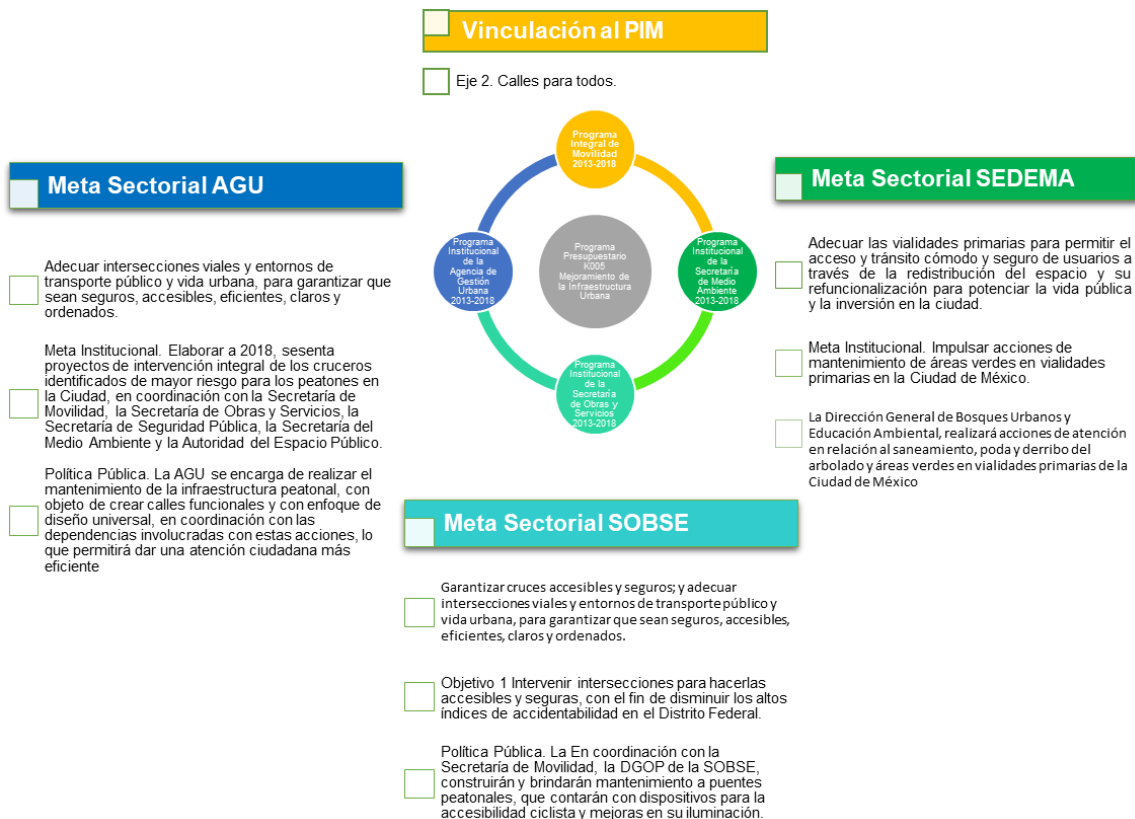
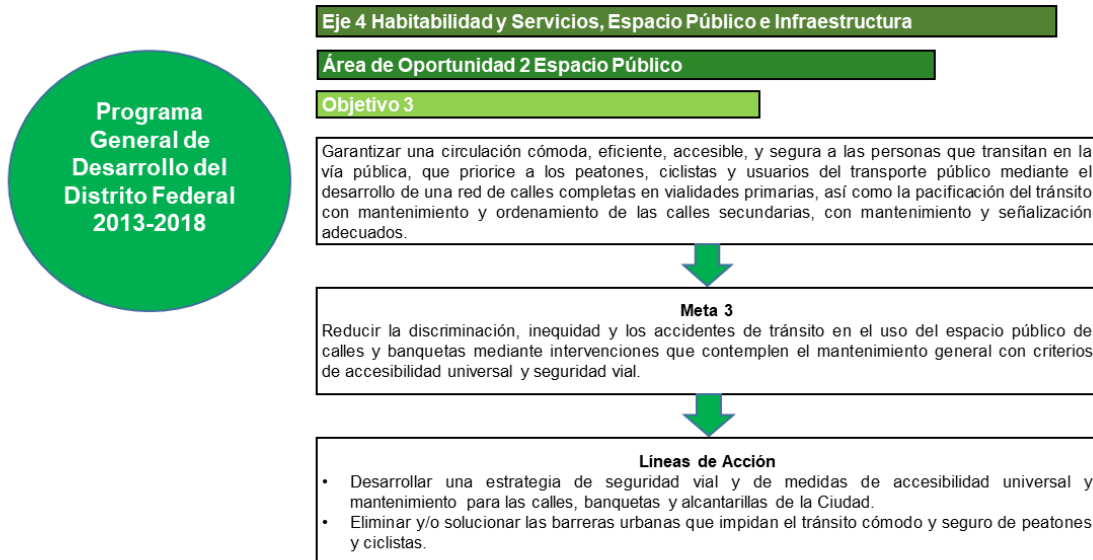

Elaboración Propia en base al PGDDF, PISOBSE, PIAGU, PISEDEMA.



**4. El fin del Programa está vinculado con los objetivos del Programa de Gobierno de la Ciudad de México? considerando que:**

- a) Existen conceptos comunes entre el Fin y los objetivos del Pp con el Programa de Gobierno de la Ciudad de México.
- b) El logro del Fin contribuye al cumplimiento de alguna(s) de la(s) meta(s) y de alguno(s) de los objetivos del Programa de Gobierno de la Ciudad de México.

**Respuesta**

Respuesta	Nivel
Si	4

En apego a los criterios de valoración emitidos en los Términos de Referencia, la respuesta es “Sí”, y corresponde al Nivel 4, dado que el Fin del Programa está vinculado con los objetivos del PGDDF, y el logro del Fin contribuye al cumplimiento de algunas metas y objetivos del mismo.

*Diagrama 3 Vinculación del Pp Mejoramiento de la Infraestructura Urbana con el Eje 4, Área de Oportunidad 2, Objetivo 1, Metas 1 y 2 del Programa General de Desarrollo del Distrito Federal 2013-2018*

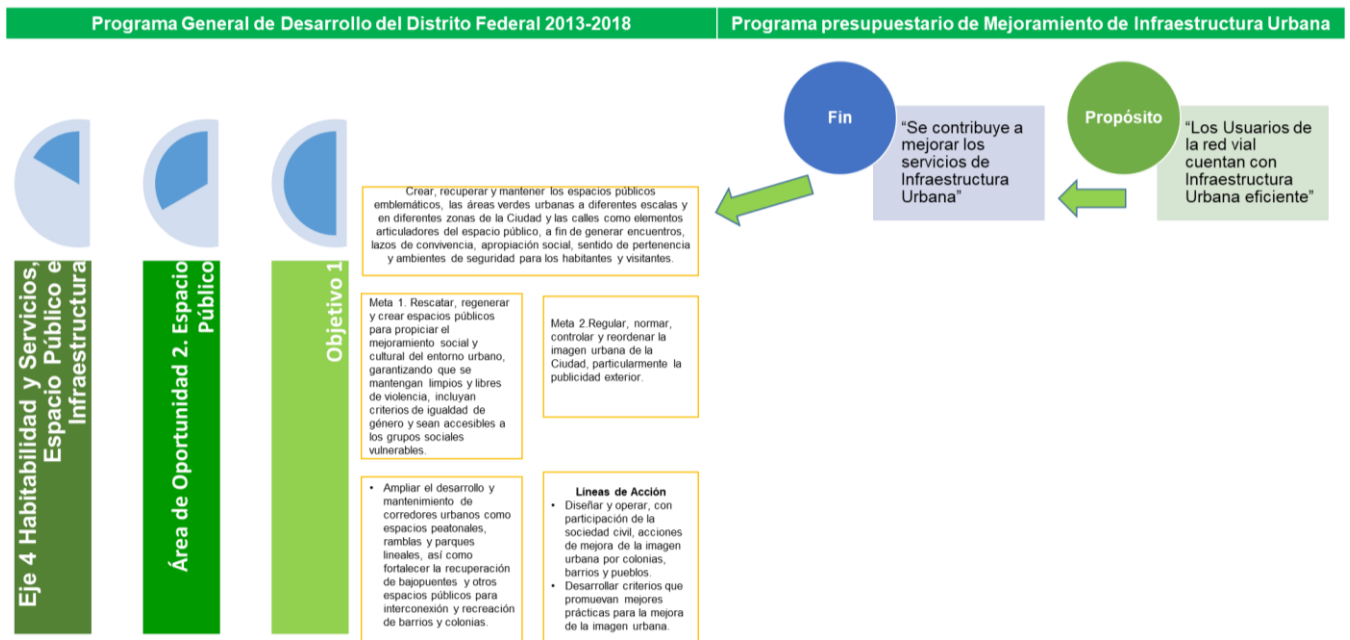

Fuente: Elaboración propia en base a la MIR y al PGDDF.



Diagrama 4 Vinculación del Fin del Pp Mejoramiento de la Infraestructura Urbana con el Eje 4, Área de Oportunidad 2, Objetivos 1 y 3 del Programa General de Desarrollo del Distrito Federal 2013-2018

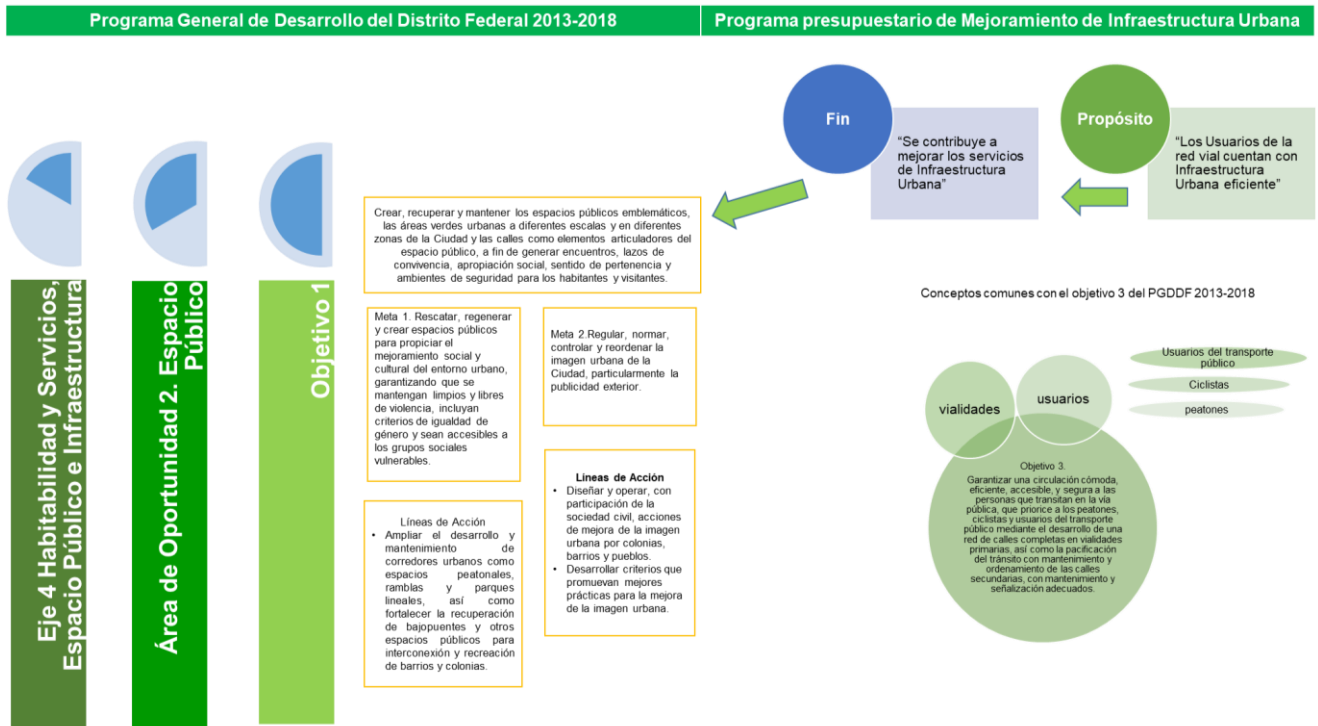

Fuente: Elaboración Propia en base a la MIR y al PGDDF



## Capítulo 4. Consistencia de la Matriz para Indicadores

5. ¿El programa se sustenta en un documento normativo en donde es posible identificar el resumen narrativo de la Matriz de indicadores para Resultados (Fin, Propósito, Componentes y Actividades)?

### Respuesta

Respuesta	Nivel
SI	4

La respuesta es “Si”, y corresponde al nivel 4, ya que cuenta con una MIR en la que se identifican cada uno de los elementos y es posible identificar el resumen narrativo de la MIR en documentos normativos del Pp. Los componentes descritos en la MIR del Pp se identifican en el PGDDF, Programas Institucionales de la SEDEMA, SOBSE y AGU, así como Manuales Administrativos de la SOBSE y AGU.

**Cuadro 1 Documentos Normativos que sustentan el Resumen Narrativo del Pp Mejoramiento de la Infraestructura Urbana**

Resumen Narrativo		Documento Relacionado	
		Documento Normativo	Contenido del Documento con el que se sustenta
<b>Fin</b>	Se contribuye a mejorar los servicios en la Infraestructura Urbana	Programa General de Desarrollo del Distrito Federal 2013-2017	M1, O1, AO 2, E 4 Rescatar, regenerar y crear espacios públicos para propiciar el mejoramiento social y cultural del entorno urbano, garantizando que se mantengan limpios y libres de violencia
<b>Propósito</b>	Los Usuarios de la Red Vial cuentan con Infraestructura urbana eficiente	Programa General de Desarrollo del Distrito Federal 2013-2018	M1, O3, AO 2, E4. Adecuar las vialidades primarias para permitir el acceso y tránsito cómodo y seguro de sus usuarios a través de la redistribución del espacio y su re funcionalización para potenciar la vida pública y la inversión en la Ciudad.
<b>Componente 1 (C1)</b>	Construcción de banquetas y guarniciones	Programa General de Desarrollo del Distrito Federal 2013-2018	Meta 3 , O3, AO2, E4. Reducir la discriminación, inequidad y los accidentes de tránsito en el uso del espacio público de calles y banquetas mediante intervenciones que



Resumen Narrativo		Documento Relacionado	
		Documento Normativo	Contenido del Documento con el que se sustenta
			contemplan el mantenimiento general con criterios de accesibilidad universal y seguridad vial.
		Programa Institucional de la Agencia de Gestión Urbana	La AGU se encarga de realizar el mantenimiento de la infraestructura peatonal, con objeto de crear calles funcionales y universales
<b>Componente 2 (C2)</b>	Mantenimiento y rehabilitación de fuentes urbanas	Manual Administrativo de la Agencia de Gestión Urbana	La Jefatura de Unidad Departamental de Infraestructura Urbana tiene como Función principal "Coordinar y supervisar la construcción, mantenimiento y rehabilitación de las obras por contrato de parapetos, fuentes y plazas en vialidades primarias de la Ciudad de México."
<b>Componente 3 (C3)</b>	Mantenimiento de puentes peatonales	Programa Institucional de la Secretaría de Obras y Servicios	En coordinación con la Secretaría de Movilidad, la DGOP de la SOBSE, construirán y brindarán mantenimiento a puentes peatonales, que contarán con dispositivos para la accesibilidad ciclista y mejoras en su iluminación.
<b>Componente 4 (C4)</b>	Limpieza integral en vialidades	Manual Administrativo de la Agencia de Gestión Urbana	<p>Capítulo II Atribuciones. Reglamento Interior de la Administración Pública del Distrito Federal. Artículo 207: La Agencia de Gestión Urbana de la Ciudad de México es un órgano desconcentrado adscrito a la Secretaría de Obras y Servicios, con autonomía de gestión, que tiene como objeto la atención, gestión y ejecución de los servicios urbanos en la red vial primaria y el mantenimiento de los espacios públicos de la Ciudad de México que le sean encomendados;</p> <p>I.- Diseñar, planear y ejecutar las políticas, programas y acciones relacionadas con la prestación de los servicios urbanos que se refieren al mejoramiento y mantenimiento de la imagen urbana, infraestructura vial, áreas verdes y alumbrado público, así como los servicios de limpieza y en general la gestión integral de los residuos sólidos urbanos de la red vial primaria de la Ciudad de México y espacios públicos que le sean encomendados;</p>
<b>Componente 5 (C5)</b>	Mantenimiento y conservación de áreas verdes	Programa Institucional de la Secretaría de Medio Ambiente 2013-2018	La Dirección General de Bosques Urbanos y Educación Ambiental dará continuidad al Plan Maestro para la rehabilitación de la 2ª Sección del Bosque de Chapultepec y al Programa de Recuperación y Rehabilitación del Bosque de San Juan de Aragón.



Resumen Narrativo		Documento Relacionado	
		Documento Normativo	Contenido del Documento con el que se sustenta
			<p>La Dirección General de Regulación Ambiental en coordinación con la Dirección General de Bosques Urbanos y Educación Ambiental, promoverán la incorporación de áreas verdes en espacios públicos de la ciudad, favoreciendo la inclusión social y elevando la calidad de vida de la población.</p> <p>La Dirección General de Bosques Urbanos y Educación Ambiental, realizará acciones de atención en relación al saneamiento, poda y derribo del arbolado y áreas verdes en vialidades primarias de la Ciudad de México.</p>
<b>C1 Actividad 1</b>	Realización de diagnóstico para la construcción de banquetas, guarniciones y rampas	Manual Administrativo de la Secretaría de Obras y Servicios	<p>Capítulo VII De las atribuciones de las Unidades administrativas de la Administración Pública Centralizada.</p> <p>Sección VI. De la Secretaría de Obras y Servicios</p> <p>Artículo 57.- corresponde a la Dirección General de Obras Públicas</p> <p>VI. Elaborar estudios, proyectos, construir y supervisar nuevas obras viales y pavimentos hidráulicos, así como banquetas, guarniciones y reductores de velocidad en las vialidades primarias y, en su caso, modificar las existente.</p>
<b>C1 Actividad 2</b>	Supervisión en la construcción de banquetas, guarniciones y rampas		
<b>C2 Actividad 1</b>	Realización de diagnóstico para el mantenimiento y rehabilitación de fuentes urbanas	Manual Administrativo de la Agencia de Gestión Urbana	La Jefatura de Unidad Departamental de Infraestructura Urbana, tiene como Función principal "Coordinar y supervisar la construcción, mantenimiento y rehabilitación de las obras por contrato de parapetos, fuentes y plazas en vialidades primarias de la Ciudad de México."
<b>C2 Actividad 2</b>	Supervisión en el mantenimiento y rehabilitación de fuentes urbanas	Manual Administrativo de la Agencia de Gestión Urbana	La Jefatura de Unidad Departamental de Infraestructura Urbana, tiene como Función principal "Coordinar y supervisar la construcción, mantenimiento y rehabilitación de las obras por contrato de parapetos, fuentes y plazas en vialidades primarias de la Ciudad de México."
<b>C3 Actividad 1</b>	Realización de diagnóstico para el mantenimiento de puentes peatonales	Manual Administrativo de la Secretaría de Obras y Servicios	<p>Capítulo VII De las atribuciones de las Unidades administrativas de la Administración Pública Centralizada.</p> <p>Sección VI. De la Secretaría de Obras y Servicios</p> <p>Artículo 57.- corresponde a la Dirección General de Obras Públicas</p> <p>IX. Realizar estudios, proyectos, construcción, supervisión y mantenimiento de los puentes vehiculares y peatonales en la vialidad primaria, así como de los que comuniquen a dos o más demarcaciones delegacionales.</p>
<b>C3 Actividad 2</b>	Supervisión para el mantenimiento de puentes peatonales		



Resumen Narrativo		Documento Relacionado	
		Documento Normativo	Contenido del Documento con el que se sustenta
<b>C5 Actividad 2</b>	Supervisión en el mantenimiento y conservación de áreas verdes	Manual Administrativo de la Agencia de Gestión Urbana	La Subdirección de Mantenimiento de áreas Verdes y Espacios Público, tiene como función Principal: Supervisar las acciones para la conservación y el mantenimiento de las áreas verdes de la red vial primaria, Parque Ecológico y Recreativo

*Fuente: Cuadro de elaboración Propia en base a la MIR del Pp Mejoramiento de la Infraestructura Urbana, PGDDDF, PISOBSE, PIAGU, PISEDEMA, y Manuales administrativos de la SOBSE y la AGU*



## 6. ¿Los objetivos del resumen narrativo de la MIR del Programa están enunciados según las reglas de redacción de las Metodología del Marco Lógico?

### Respuesta

Respuesta	Nivel
SI	1

Con base en los criterios de valoración establecidos en los términos de referencia, la Respuesta es “Sí”, y corresponde al Nivel 1, dado que la mitad de los elementos del Resumen Narrativo de la MIR cumplen con las Reglas de Redacción de la Metodología del Marco Lógico, el fin, si bien los componentes no cumplen con las reglas antes citadas, lo que se presenta en el cuadro siguiente.

### Cuadro 2 Valoración de reglas de sintaxis

#### Dice:

Ámbito De Desempeño	El Qué: Contribuir a un Objetivo Superior	Mediante / a través de	El Cómo: La Solución del Problema
FIN	Se Contribuye a Mejorar los Servicios en la Infraestructura Urbana	Mediante	...
Ámbito de Desempeño	Productos terminados o servicios proporcionados	Verbo en pasado Participio	
Componentes Bienes y servicios que reciben los beneficiarios	1	Construcción de banquetas y guarniciones	...
	2	Mantenimiento y rehabilitación de fuentes urbanas	...
	3	Mantenimiento de puentes peatonales	...
	4	Limpieza integral en vialidades	...
	5	Mantenimiento y conservación de áreas verdes	...



**Debe decir:.**

Ámbito De Desempeño	El Qué: Contribuir a un Objetivo Superior		Mediante / a través de	El Cómo: La Solución del Problema
FIN	Se Contribuye a Mejorar los Servicios en la Infraestructura Urbana		Mediante	Acciones de construcción y mantenimiento en vías primarias, que mejoren la imagen urbana de la Ciudad de México.
Ámbito de Desempeño	Productos terminados o servicios proporcionados		Verbo en pasado Participio	
Componentes Bienes y servicios que reciben los beneficiarios	1	Construcción de banquetas y guarniciones	Realizada.	
	2	Mantenimiento y rehabilitación de fuentes urbanas	Realizado.	
	3	Mantenimiento de puentes peatonales	Realizado.	
	4	Limpieza integral en vialidades	Realizada.	
	5	Mantenimiento y conservación de áreas verdes	Realizado.	





**7. ¿Las metas de los indicadores de la MIR del programa tienen las siguientes características?**

- a) Cuentan con unidad de medida
- b) Están orientadas a impulsar el desempeño, es decir, no son laxas
- c) Son factibles de alcanzar considerando los plazos y los recursos humanos y financieros con los que cuenta el programa.

**Respuesta**

Con base en la información proporcionada o consultada y tomando en cuenta los criterios de valoración establecidos en los Términos de Referencia, la respuesta es “No”, dado que los indicadores de la MIR no cuentan con fichas técnicas, lo que no permite considerar los puntos especificados.



## **8. ¿La lógica vertical de la MIR del Programa presupuestario es clara y se valida en su totalidad?**

### **Respuesta**

La respuesta es “No”, dado que el grupo de actividades establecidas para cada uno de los componentes no son suficientes para lograr el cumplimiento de ellos; por ejemplo, el componente de Construcción de banquetas y guarniciones solamente incluye las siguientes dos actividades: Realización de diagnóstico para la construcción de banquetas, guarniciones y rampas y Supervisión en la construcción de banquetas, guarniciones y rampas, las cuales no son suficientes para realizar totalmente la componente, ya que no se incluye la construcción misma y las acciones inherentes a ello.

En la entrevista realizada al personal de la Dirección General de Construcción de Obras Públicas “A” comentaron que para llevar a cabo el mantenimiento de puentes peatonales, integran grupos de puentes peatonales que requieren mantenimiento para su correspondiente contratación, por lo que las actividades conllevan los procesos de licitación, contratación y ejecución, los cuales no se presentan como Actividades en la MIR.



**9. En cada uno de los niveles de objetivos de la MIR del programa (Fin, Propósito, Componentes y Actividades) existen indicadores para medir el desempeño del programa con las siguientes características:**

- a) Claros.
- b) Relevantes.
- c) Económicos.
- d) Monitoreables.
- e) Adecuados.
- f) Aportación marginal.

**Respuesta**

La respuesta es “No”, debido a que el análisis de la MIR muestra que ninguno de los indicadores es monitoreable toda vez que carece de medios de verificación, son inadecuados ya que no cuentan con una base para ser medidos, no cumplen con aportación marginal, y no es posible verificar el criterio de economía derivado de que no se cuenta con las Fichas Técnicas de los mismos.

*Cuadro 3 Calificación de criterios CREMAA de los Indicadores de la MIR del Programa Presupuestario de Mejoramiento de la Infraestructura Urbana.*

Nivel de Objetivo	Resumen Narrativo	Nombre del Indicador	C	R	E	M	A	Puntaje
Fin	Se contribuye a mejorar los servicios en la infraestructura urbana	Variación porcentual de los servicios en la infraestructura urbana	✓	x	x	x	x	1
Propósito	Los usuarios de la red vial cuentan con infraestructura urbana eficiente	Porcentaje de los trabajos de mejora de la infraestructura urbana concluidos	✓	x	x	x	x	1
Componente 1	Construcción de banquetas y guarniciones	1. Porcentaje de m2 de banquetas construidos	✓	x	x	x	x	1
		2.- Porcentaje de metros lineales de guarniciones construidas	✓	x	x	x	x	1
Componente 2	Mantenimiento y rehabilitación de fuentes urbanas	Porcentaje de fuentes atendidas	x	x	x	x	x	0
Componente 3	Mantenimiento de puentes peatonales	Porcentaje de puentes peatonales atendidos	✓	x	x	x	x	1



Nivel de Objetivo	Resumen Narrativo	Nombre del Indicador	C	R	E	M	A	Puntaje
Componente 4	Limpieza integral en vialidades	Porcentaje de kilómetros de vialidades limpias	x	x	x	x	x	0
Componente 5	Mantenimiento y conservación de áreas verdes	Porcentaje de m2 de áreas verdes atendido	✓	x	x	x	x	1
Actividad 1.1	Realización de diagnóstico para la construcción de banquetas, guarniciones y rampas	1. Porcentaje de banquetas diagnosticadas respecto a la demanda ciudadana	✓	x	x	x	x	1
		2. Porcentaje de guarniciones diagnosticadas respecto a la demanda ciudadana	✓	x	x	x	x	1
		3. Porcentaje de rampas diagnosticadas	✓	x	x	x	x	1
Actividad 1.2	Supervisión en la construcción de banquetas, guarniciones y rampas	Porcentaje de avance físico de la supervisión en la construcción de banquetas, guarniciones y rampas	✓	x	x	x	x	1
Actividad 2.1	Realización de diagnóstico para el mantenimiento y rehabilitación de fuentes urbanas	Porcentaje de fuentes urbanas diagnosticadas	✓	x	x	x	x	1
Actividad 2.2	Supervisión en el mantenimiento y rehabilitación de fuentes urbanas	Porcentaje de avance físico de la supervisión en el mantenimiento y rehabilitación de fuentes urbanas	✓	x	x	x	x	1
Actividad 3.1	Realización de diagnóstico para el mantenimiento de puentes peatonales	Porcentaje de puentes peatonales diagnosticados respecto a la demanda ciudadana	✓	x	x	x	x	1
Actividad 3.2	Supervisión para el mantenimiento de puentes peatonales	Porcentaje de avance físico de la supervisión para el mantenimiento de puentes peatonales	✓	x	x	x	x	1
Actividad 4.1	Calendarización de limpieza manual y por medio mecánico en vialidades	1.- Porcentaje de avance en la calendarización de limpieza manual en vialidades	✓	x	x	x	x	1
		2. Porcentaje de avance en la calendarización de limpieza por medio mecánico en vialidades	✓	x	x	x	x	1



Nivel de Objetivo	Resumen Narrativo	Nombre del Indicador	C	R	E	M	A	Puntaje
Actividad 4.2	Supervisión en la limpieza manual y por medio mecánico en vialidades	Porcentaje de avance físico de la supervisión en la limpieza manual y por medio mecánico en vialidades	✓	x	x	x	x	1
Actividad 5.1	Realización de diagnóstico para el mantenimiento y conservación de áreas verdes	Porcentaje de áreas verdes diagnosticadas respecto a la demanda ciudadana	✓	x	x	x	x	1
Actividad 5.2	Supervisión en el mantenimiento y conservación de áreas verdes	Porcentaje de avance físico de la supervisión en el mantenimiento y conservación de áreas verdes	✓	x	x	x	x	1

*Fuente: Elaboración propia con base en la MIR y a la Guía para el Diseño de Indicadores Estratégicos emitida por la Secretaría de Hacienda y Crédito Público.*



**10. ¿Se cuenta con Fichas Técnicas de los indicadores del Programa presupuestario y cuentan con la siguiente información?**

- a) Nombre del Indicador
- b) Definición del Indicador
- c) Método de Cálculo
- d) Unidad de Medida
- e) Frecuencia de Medición
- f) Línea base
- g) Metas
- h) Comportamiento del indicador (ascendente, descendente, regular o nominal)

**Respuesta**

La respuesta es “No”, debido a que no fueron proporcionadas las Fichas Técnicas de los Indicadores en las fuentes de información que se entregaron ni se encontraron en las fuentes de información que se consultaron.



**11. ¿Las fuentes de información y los medios de verificación de cada indicador son claros y están disponibles? y ¿Cumplen con las siguientes características?:**

- a) Las fuentes de información se identifican como bases de datos y su nomenclatura es clara.
- b) Los Medios de verificación señalan el sitio en donde se deposita la información sobre el cumplimiento de las metas de los indicadores.

**Respuesta**

La respuesta es “No”, dado que la información consultada y proporcionada no permite obtener ni visualizar las fuentes de información; tampoco se puede ingresar a los medios de verificación debido a que aparece un error en la página electrónica.



**12. ¿La lógica horizontal de la MIR del Programa Presupuestario es clara y se valida en su totalidad? Es decir, ¿la lógica interna es clara bajo los siguientes criterios?**

- a) Los indicadores definidos para evaluar y los objetivos a los que están vinculados permiten efectuar el seguimiento en la frecuencia de la medición, así como la adecuada evaluación en logro de los mismos.
- b) Los indicadores evalúan un aspecto sustantivo de los objetivos.
- c) Las fuentes de Información identificadas son las necesarias y suficientes para obtener los datos requeridos para el cálculo de los indicadores.
- d) Los medios de verificación identificados son los necesarios y suficientes, y permiten confirmar que la información es confiable, correcta y transparente.

**Respuesta**

La respuesta es “No”, dado que no es posible consultar los medios de verificación establecidos en la MIR; además de que el Indicador a nivel Fin “variación porcentual anual de los servicios en la infraestructura urbana” está basado en la relación entre los servicios en la infraestructura urbana prestados en el año actual en relación con los servicios en la infraestructura urbana prestados en el año anterior y no está vinculado directamente al objetivo del Fin: “Se contribuye a mejorar los servicios en la infraestructura urbana”.

Nivel de Objetivo	Resumen Narrativo	Nombre del Indicador	Método de cálculo
Fin	Se contribuye a mejorar los servicios en la infraestructura urbana	Variación porcentual de los servicios en la infraestructura urbana	(servicios en la infraestructura urbana prestados en el año actual/servicios en la infraestructura urbana prestados en el año anterior)- 1)*100

Fuente: Elaboración propia con base en la Matriz de Indicadores para Resultados del Pp K001.





Además, no es posible dimensionar el impacto y grado de atención requerida mediante los indicadores en cada uno de los niveles de objetivos de la MIR del programa de Fin, Propósito, Componentes y en las Actividades asociadas a la construcción de infraestructura, ya que éstas únicamente están enfocadas en la atención de demandas ciudadanas.

Nivel de Objetivo	Resumen Narrativo	Nombre del Indicador	Método de cálculo
<b>Propósito</b>	Los usuarios de la red vial cuentan con infraestructura urbana eficiente	Porcentaje de los trabajos de mejora de la infraestructura urbana concluidos	(trabajos de mejora de la infraestructura urbana concluidos/trabajos de mejora de la infraestructura urbana programados)*100
<b>Componente 1</b>	Construcción de banquetas y guarniciones	Porcentaje de m2 de banquetas construidos	(m2 de banquetas construidas/m2 de banquetas programadas)*100
<b>Componente 1</b>		Porcentaje de metros lineales de guarniciones construidas	(metros de guarniciones construidas/metros de guarniciones programadas)*100
<b>Componente 2</b>	Mantenimiento y rehabilitación de fuentes urbanas	Porcentaje de fuentes atendidas	(total de fuentes atendidas/total de fuentes programadas)*100
<b>Componente 3</b>	Mantenimiento de puentes peatonales	Porcentaje de puentes peatonales atendidos	(total de puentes peatonales atendidos/total de puentes peatonales programados)*100
<b>Componente 4</b>	Limpieza integral en vialidades	Porcentaje de kilómetros de vialidades limpias	(total de kilómetros de vialidades atendidas/total de kilómetros de vialidades programadas)*100
<b>Componente 5</b>	Mantenimiento y conservación de áreas verdes	Porcentaje de m2 de áreas verdes atendido	(total de m2 de áreas verdes atendidos/total de m2 de áreas verdes programados)*100
<b>Actividad 1.1</b>	Realización de diagnóstico para la construcción de banquetas, guarniciones y rampas	Porcentaje de banquetas diagnosticadas respecto a la demanda ciudadana	(total de banquetas diagnosticadas/total de banquetas reportadas mediante la demanda ciudadana)*100
<b>Actividad 1.1</b>		Porcentaje de guarniciones diagnosticadas respecto a la demanda ciudadana	(total de guarniciones diagnosticadas/total de guarniciones reportadas mediante la demanda ciudadana)*100
<b>Actividad 1.1</b>		Porcentaje de rampas diagnosticadas	(total de rampas diagnosticadas/total de rampas programadas)*100



Nivel de Objetivo	Resumen Narrativo	Nombre del Indicador	Método de cálculo
<b>Actividad 2.1</b>	Realización de diagnóstico para el mantenimiento y rehabilitación de fuentes urbanas	Porcentaje de fuentes urbanas diagnosticadas	(total de fuentes urbanas diagnosticadas/ total de fuentes urbanas programadas)*100
<b>Actividad 3.1</b>	Realización de diagnóstico para el mantenimiento de puentes peatonales	Porcentaje de puentes peatonales diagnosticados respecto a la demanda ciudadana	(total de puentes peatonales diagnosticados/ total de puentes peatonales reportados mediante la demanda ciudadana)*100
<b>Actividad 4.1</b>	Calendarización de limpieza manual y por medio mecánico en vialidades	Porcentaje de avance en la calendarización de limpieza manual en vialidades	( avance en la calendarización de limpieza manual en vialidades realizadas/avance programado en la calendarización de limpieza manual en vialidades)*100
<b>Actividad 4.1</b>		Porcentaje de avance en la calendarización de limpieza por medio mecánico en vialidades	( avance en la calendarización de limpieza por medio mecánico en vialidades realizadas/avance programado en la calendarización de limpieza por medio mecánico en vialidades)*100
<b>Actividad 5.1</b>	Realización de diagnóstico para el mantenimiento y conservación de áreas verdes	Porcentaje de áreas verdes diagnosticadas respecto a la demanda ciudadana	(total de áreas verdes diagnosticadas/ total de áreas verdes reportadas por la demanda ciudadana)*100

Fuente: Elaboración propia con base en la Matriz de Indicadores para Resultados del Pp K001.



## Capítulo 5. Cobertura y Focalización

**13. La población potencial y objetivo está definida en documentos oficiales y/o en el diagnóstico del problema y cuentan con la siguiente información y características:**

- a) Unidad de medida
- b) Están cuantificadas
- c) Metodología para su cuantificación y fuentes de información.
- d) Se define un plazo para su revisión y actualización.

### Respuesta

La respuesta es “No”, dado que no se cuenta con un diagnóstico mediante el cual se establezca o identifique la población potencial u objetivo; de igual manera no se pudo identificar una metodología para su cuantificación y las fuentes de información asociadas.



**14. Existe información que permita conocer quiénes reciben los componentes del programa (o padrón de beneficiarios) que:**

- a) Incluya las características de los beneficiarios, (género, grupos de edad y población indígena, cuando aplique) establecidos en su documento normativo.
- b) Incluya el tipo de bien o servicio otorgado.
- c) Esté sistematizada e incluya una clave única de identificación por beneficiario que no cambie en el tiempo.
- d) Cuente con mecanismos documentados para su depuración y actualización.

**Respuesta**

La respuesta es “No”, dado que si bien se conocen bienes o servicios otorgados, ya que están establecidos en la MIR, no se tiene un registro documental en el cual se precisen los beneficiarios y características de los mismos y por tanto no se cuenta con una clave única de identificación por beneficiario que no cambie en el tiempo, ni se dispone de mecanismos documentados para su depuración y actualización.



**15. Los procedimientos para otorgar los bienes o servicios a los beneficiarios tienen las siguientes características:**

- a) Están estandarizados, es decir, son utilizados por todas las instancias ejecutoras.
- b) Están sistematizados.
- c) Están difundidos públicamente.
- d) Están apegados al documento normativo del programa.
- e) Son congruentes con los criterios establecidos para seleccionar a la población objetivo.

**Respuesta**

La respuesta es “No”, dado que en la información proporcionada y consultada no se establecen lineamientos para el otorgamiento de bienes y servicios.

En la entrevista realizada con los funcionarios que operan el programa, indicaron que la atención a una demanda sobre puentes peatonales se prioriza con base en necesidades específicas y casos de emergencia que son atendidos de manera inmediata; no obstante no se presentó documentación comprobatoria.

Los casos de emergencia mencionados con anterioridad, hacen referencia a acontecimientos no planeados que surgen de manera extraordinaria y que podrían ocasionar un problema a la población, por ejemplo, el daño estructural que sufre un puente peatonal cuando un automóvil se impacta en él, cuando existe vandalismo que afecta a la estructura o cuando se daña súbitamente algún escalón.



## Capítulo 6. Coincidencias, complementariedades o duplicidades de acciones con otros programas públicos

### 16. ¿Con cuáles programas que operan en la Ciudad de México podría existir complementariedad y/o sinergia?

#### Respuesta

Con base en el análisis de la información proporcionada o consultada, no es posible determinar si existe complementariedad y concurrencia puesto que no se identifica un documento que refleje la población beneficiaria así como los bienes y servicios que se otorgan.

Sin embargo, de acuerdo a los instrumentos de Planeación consultados se infiere que el Pp Mejoramiento de la Infraestructura Urbana puede tener complementariedad con otros Programas presupuestarios, ya que las acciones que realiza la SOBSE están vinculadas con otras Unidades Responsables del Gasto.



## Conclusiones

Para garantizar una aplicación efectiva de los recursos, generar un impacto social positivo y contribuir a mejorar las capacidades institucionales para la orientación hacia la Gestión por Resultados se llevó a cabo la Evaluación del Diseño, la cual constituye además una herramienta de vital importancia pues busca responder si el Programa presupuestario ha contribuido a la solución del problema para el cual fue creado.

En ese sentido los hallazgos arrojados por la evaluación de diseño realizada al Programa presupuestario K005 Mejoramiento de la Infraestructura Urbana muestran una deficiencia metodológica en el diseño del Pp en virtud de que carece de un diagnóstico que justifique su funcionamiento, en el cual se detalle la problemática y beneficiarios que se pretenden atender.

Por otra parte, solamente algunos de los objetivos que integran el resumen narrativo de la MIR cumplen con las reglas de sintaxis de la Metodología del Marco Lógico, y el Fin y el Propósito no se encuentran asociados al árbol de problemas, por tal motivo no se da una relación de causalidad, lo cual imposibilita la validación de la lógica vertical, aunado a que las actividades son insuficientes para producir y distribuir cada uno de los componentes; tampoco fue posible validar la lógica horizontal, debido a la carencia de supuestos y medios de verificación donde se puedan corroborar las fuentes de información.

Además, durante la evaluación no fue posible establecer claramente los procesos sustantivos realizados para el seguimiento del Pp, ya que de origen, el análisis del árbol de problemas muestra que está limitado en sus causas y efectos. Como consecuencia, no se puede dimensionar el impacto generado con las acciones del Pp, por lo que se sugiere una reestructuración completa atendiendo las siguientes recomendaciones:

- Elaborar un diagnóstico en el que se justifique la creación y operatividad del Programa, que permita dar a conocer la problemática que lo origina, así como el tipo de beneficiarios que pretende atender con los bienes y servicios que otorga, el cual es necesario replantear considerando el “Manual para la Elaboración de Diagnósticos de Programas Presupuestarios Nuevos o que tuvieron alguna modificación sustancial”, elaborado por la Secretaría de Administración y Finanzas de la Ciudad de México.



- Reestructurar la MIR, tomando en cuenta el “Manual para la Elaboración de la Matriz de Indicadores para Resultados” y la “Guía para el Diseño y Construcción de Indicadores”, ambos documentos elaborados por la Secretaría de Administración y Finanzas de la Ciudad de México, además de los documentos de planeación aplicables a la URG.





## Análisis de Fortalezas, Oportunidades, Debilidades y Amenazas (FODA)

A continuación, se presentan las Fortalezas, Oportunidades, Debilidades y Amenazas asociadas al Programa.

Programa Mejoramiento de la Infraestructura Urbana		
Fortaleza y Oportunidad	Referencia (Pregunta)	Recomendación
El Fin plasmado en la MIR del Pp está vinculado con los Objetivos del Programa General de Desarrollo del Distrito Federal 2013-2018 y contribuye al cumplimiento de sus metas	3, 4	NO APLICA
Existen componentes descritos en la MIR del Pp que cumplen con las características requeridas y se pueden identificar en las metas del Programa General, en los Manuales Administrativos y en los programas Institucionales de la Secretaría de Obras y Servicios y de la Agencia de Gestión Urbana	5, 6	
Debilidad y Amenaza	Referencia (Pregunta)	Recomendación
No se cuenta con un diagnóstico de manera clara en el que se justifique la creación y operación del Pp. El Pp no cuenta con un árbol de problemas debidamente estructurado y carece de justificación teórica o empírica documentada que sustente el tipo de intervención que lleva a cabo	1, 2	Elaborar un Diagnóstico que justifique la creación del Pp, en el cual pueda visualizarse la problemática, bienes y servicios, así como beneficiarios a los que atiende. Reestructurar el árbol de problemas desde la identificación del problema y revisar la relación causa – efecto, con la finalidad de rediseñar la MIR.
No se dispone de Fichas Técnicas de Indicadores, por tanto no es posible verificar el cumplimiento de los objetivos y metas.	7, 10	Elaborar las Fichas Técnicas de Indicadores de tal manera que cada uno de sus elementos puedan ser evaluados. Completar la información correspondiente en la MIR y aplicarla en cada ejercicio fiscal, para que se pueda precisar su impacto..
No se puede validar en la MIR la Lógica Vertical ya que el grupo de actividades presentadas no son suficientes para producir y distribuir cada uno de los componentes establecidos.	8,11	Incluir las actividades requeridas para la entrega de cada uno de los componentes, dado que no solamente se realiza la Elaboración de Diagnóstico y la Supervisión que se indica en cada uno de los componentes.
No se puede validar en la MIR la Lógica Horizontal ya que los medios de verificación no pueden ser consultados, esto derivado que el sitio indicado en la MIR para tal fin muestra un error, el cual no permite ingresar.	11, 12	Incluir los medios de verificación para consultar la información que permita conocer los avances logrados, y especificar la Unidad Administrativa resguardante.

Fuente: Cuadro de elaboración propia con base en las fuentes de información proporcionadas para la evaluación.



## Anexo 1. Indicadores

Nombre del Programa: Mejoramiento de la Infraestructura Urbana

Modalidad: K Proyectos de Inversión

Dependencia/Entidad: Ciudad de México

Unidad Responsable: Secretaría de Obras y Servicios / Agencia de Gestión Urbana

Tipo de Evaluación: De Diseño

Año de Evaluación: 2018

Nivel de Objetivo	Nombre del Indicador	Método de cálculo	C	R	E	M	A	A
<b>Fin</b>	Variación porcentual de los servicios en la infraestructura urbana	$(\text{servicios en la infraestructura urbana prestados en el año actual} / \text{servicios en la infraestructura urbana prestados en el año anterior} - 1) * 100$	Si	No	No	No	No	No
<b>Propósito</b>	Porcentaje de los trabajos de mejora de la infraestructura urbana concluidos	$(\text{trabajos de mejora de la infraestructura urbana concluidos} / \text{trabajos de mejora de la infraestructura urbana programados}) * 100$	Si	No	No	No	No	No
<b>Componente 1</b>	Porcentaje de m2 de banquetas construidos	$(\text{m2 de banquetas construidas} / \text{m2 de banquetas programadas}) * 100$	Si	No	No	No	No	No
<b>Componente 1</b>	Porcentaje de metros lineales de guarniciones construidas	$(\text{metros de guarniciones construidas} / \text{metros de guarniciones programadas}) * 100$	Si	No	No	No	No	No
<b>Componente 2</b>	Porcentaje de fuentes atendidas	$(\text{total de fuentes atendidas} / \text{total de fuentes programadas}) * 100$	No	No	No	No	No	No
<b>Componente 3</b>	Porcentaje de puentes peatonales atendidos	$(\text{total de puentes peatonales atendidos} / \text{total de puentes peatonales programados}) * 100$	Si	No	No	No	No	No
<b>Componente 4</b>	Porcentaje de kilómetros de vialidades limpias	$(\text{total de kilómetros de vialidades atendidas} / \text{total de kilómetros de vialidades programadas}) * 100$	No	No	No	No	No	No



Nivel de Objetivo	Nombre del Indicador	Método de cálculo	C	R	E	M	A	A
<b>Componente 5</b>	Porcentaje de m2 de áreas verdes atendido	(total de m2 de áreas verdes atendidos/total de m2 de áreas verdes programados)*100	Si	No	No	No	No	No
<b>Actividad 1.1</b>	Porcentaje de banquetas diagnosticadas respecto a la demanda ciudadana	(total de banquetas diagnosticadas/ total de banquetas reportadas mediante la demanda ciudadana)*100	Si	No	No	No	No	No
<b>Actividad 1.1</b>	Porcentaje de guarniciones diagnosticadas respecto a la demanda ciudadana	(total de guarniciones diagnosticadas/ total de guarniciones reportadas mediante la demanda ciudadana )*100	Si	No	No	No	No	No
<b>Actividad 1.1</b>	Porcentaje de rampas diagnosticadas	(total de rampas diagnosticadas/ total de rampas programadas)*100	Si	No	No	No	No	No
<b>Actividad 1.2</b>	Porcentaje de avance físico de la supervisión en la construcción de banquetas, guarniciones y rampas	(avance físico de la supervisión en la construcción de banquetas, guarniciones y rampas/avance programado de la supervisión en la construcción de banquetas, guarniciones y rampas)*100	Si	No	No	No	No	No
<b>Actividad 2.1</b>	Porcentaje de fuentes urbanas diagnosticadas	(total de fuentes urbanas diagnosticadas/ total de fuentes urbanas programadas)*100	Si	No	No	No	No	No
<b>Actividad 2.2</b>	Porcentaje de avance físico de la supervisión en el mantenimiento y rehabilitación de fuentes urbanas	(avance físico de la supervisión en el mantenimiento y rehabilitación de fuentes urbanas/avance programado de la supervisión en el mantenimiento y rehabilitación de fuentes urbanas)*100	Si	No	No	No	No	No
<b>Actividad 3.1</b>	Porcentaje de puentes peatonales diagnosticados respecto a la demanda ciudadana	(total de puentes peatonales diagnosticados/ total de puentes peatonales reportados mediante la demanda ciudadana)*100	Si	No	No	No	No	No
<b>Actividad 3.2</b>	Porcentaje de avance físico de la supervisión para el mantenimiento de puentes peatonales	(avance físico de la supervisión para el mantenimiento de puentes peatonales/avance programado de la supervisión	Si	No	No	No	No	No



Nivel de Objetivo	Nombre del Indicador	Método de cálculo	C	R	E	M	A	A
		para el mantenimiento de puentes peatonales)*100						
<b>Actividad 4.1</b>	Porcentaje de avance en la calendarización de limpieza manual en vialidades	( avance en la calendarización de limpieza manual en vialidades realizadas/avance programado en la calendarización de limpieza manual en vialidades)*100	Si	No	No	No	No	No
<b>Actividad 4.1</b>	Porcentaje de avance en la calendarización de limpieza por medio mecánico en vialidades	( avance en la calendarización de limpieza por medio mecánico en vialidades realizadas/avance programado en la calendarización de limpieza por medio mecánico en vialidades)*100	Si	No	No	No	No	No
<b>Actividad 4.2</b>	Porcentaje de avance físico de la supervisión en la limpieza manual y por medio mecánico en vialidades	(avance físico de la supervisión en la limpieza manual y por medio mecánico en vialidades /avance programado de la supervisión en la limpieza manual y por medio mecánico en vialidades)*100	Si	No	No	No	No	No
<b>Actividad 5.1</b>	Porcentaje de áreas verdes diagnosticadas respecto a la demanda ciudadana	(total de áreas verdes diagnosticadas/ total de áreas verdes reportadas por la demanda ciudadana)*100	Si	No	No	No	No	No
<b>Actividad 5.2</b>	Porcentaje de avance físico de la supervisión en el mantenimiento y conservación de áreas verdes	(avance físico de la supervisión en el mantenimiento y conservación de áreas verdes/avance programado de la supervisión en el mantenimiento y conservación de áreas verdes)*100	Si	No	No	No	No	No

Fuente: Cuadro de elaboración propia con base en datos obtenidos de la MIR del Pp K005.



Nivel de Objetivo	Nombre del Indicador	Definición	Unidad de Medida	Frecuencia de medición	Línea base	Metas	Comportamiento del Indicador
<b>Fin</b>	Variación porcentual de los servicios en la infraestructura urbana	La variación de los servicios en la infraestructura urbana generados en el año de su terminación con respecto a los servicios generados antes de su ejecución.	Porcentaje	Anual	No Disponible	No Disponible	No Disponible
<b>Propósito</b>	Porcentaje de los trabajos de mejora de la infraestructura urbana concluidos	Avance de los trabajos de mejora de la infraestructura urbana concluidos con respecto a los trabajos de mejora programados	Porcentaje	Anual	No Disponible	No Disponible	No Disponible
<b>Componente 1</b>	Porcentaje de m2 de banquetas construidos	Avance en la construcción de banquetas con respecto a la meta programada	Porcentaje	Trimestral	No Disponible	No Disponible	No Disponible
<b>Componente 1</b>	Porcentaje de metros lineales de guarniciones construidas	Avance en la construcción de guarniciones con respecto a la meta programada	Porcentaje	Trimestral	No Disponible	No Disponible	No Disponible
<b>Componente 2</b>	Porcentaje de fuentes atendidas	Avance en la rehabilitación de las fuentes urbanas programadas	Porcentaje	Trimestral	No Disponible	No Disponible	No Disponible
<b>Componente 3</b>	Porcentaje de puentes peatonales atendidos	Avance en el mantenimiento de puentes peatonales programados	Porcentaje	Trimestral	No Disponible	No Disponible	No Disponible
<b>Componente 4</b>	Porcentaje de kilómetros de vialidades limpias	Avance en la limpieza de vialidades programadas	Porcentaje	Trimestral	No Disponible	No Disponible	No Disponible
<b>Componente 5</b>	Porcentaje de m2 de áreas verdes atendido	Avance en el mejoramiento y conservación de áreas verdes	Porcentaje	Trimestral	No Disponible	No Disponible	No Disponible
<b>Actividad 1.1</b>	Porcentaje de banquetas diagnosticadas respecto a la demanda ciudadana	Avance en el diagnóstico de banquetas solicitadas por los ciudadanos	Porcentaje	Trimestral	No Disponible	No Disponible	No Disponible



Nivel de Objetivo	Nombre del Indicador	Definición	Unidad de Medida	Frecuencia de medición	Línea base	Metas	Comportamiento del Indicador
Actividad 1.1	Porcentaje de guarniciones diagnosticadas respecto a la demanda ciudadana	Avance en el diagnóstico de guarniciones respecto a lo solicitado por los ciudadanos	Porcentaje	Trimestral	No Disponible	No Disponible	No Disponible
Actividad 1.1	Porcentaje de rampas diagnosticadas	Avance en el diagnóstico de rampas respecto a lo solicitado por los ciudadanos	Porcentaje	Trimestral	No Disponible	No Disponible	No Disponible
Actividad 1.2	Porcentaje de avance físico de la supervisión en la construcción de banquetas, guarniciones y rampas	Avance en la supervisión de los trabajos de construcción de banquetas, guarniciones y rampas respecto a lo programado	Porcentaje	Trimestral	No Disponible	No Disponible	No Disponible
Actividad 2.1	Porcentaje de fuentes urbanas diagnosticadas	Avance en el diagnóstico de fuentes urbanas respecto a lo programado	Porcentaje	Trimestral	No Disponible	No Disponible	No Disponible
Actividad 2.2	Porcentaje de avance físico de la supervisión en el mantenimiento y rehabilitación de fuentes urbanas	Avance en la supervisión de los trabajos de mantenimiento y rehabilitación de fuentes urbanas respecto a lo programado	Porcentaje	Trimestral	No Disponible	No Disponible	No Disponible
Actividad 3.1	Porcentaje de puentes peatonales diagnosticados respecto a la demanda ciudadana	Avance en diagnóstico de los puentes peatonales respecto a lo programado	Porcentaje	Trimestral	No Disponible	No Disponible	No Disponible
Actividad 3.2	Porcentaje de avance físico de la supervisión para el mantenimiento de puentes peatonales	Avance en la supervisión de los trabajos de mantenimiento y rehabilitación de puentes peatonales respecto a lo programado	Porcentaje	Trimestral	No Disponible	No Disponible	No Disponible
Actividad 4.1	Porcentaje de avance en la calendarización de limpieza manual en vialidades	Avance en la calendarización de los trabajos de limpieza manual en vialidades respecto a lo programado	Porcentaje	Trimestral	No Disponible	No Disponible	No Disponible



Nivel de Objetivo	Nombre del Indicador	Definición	Unidad de Medida	Frecuencia de medición	Línea base	Metas	Comportamiento del Indicador
<b>Actividad 4.1</b>	Porcentaje de avance en la calendarización de limpieza por medio mecánico en vialidades	Avance en la calendarización de los trabajos de limpieza por medio mecánico en vialidades respecto a lo programado	Porcentaje	Trimestral	No Disponible	No Disponible	No Disponible
<b>Actividad 4.2</b>	Porcentaje de avance físico de la supervisión en la limpieza manual y por medio mecánico en vialidades	Avance en la supervisión de los trabajos de limpieza manual y por medio mecánico en vialidades respecto a lo programado	Porcentaje	Trimestral	No Disponible	No Disponible	No Disponible
<b>Actividad 5.1</b>	Porcentaje de áreas verdes diagnosticadas respecto a la demanda ciudadana	Avance en el diagnóstico de las áreas verdes respecto a lo solicitado por los ciudadanos	Porcentaje	Trimestral	No Disponible	No Disponible	No Disponible
<b>Actividad 5.2</b>	Porcentaje de avance físico de la supervisión en el mantenimiento y conservación de áreas verdes	Avance en la supervisión de los trabajos de mantenimiento y conservación de áreas verdes respecto a lo programado	Porcentaje	Trimestral	No Disponible	No Disponible	No Disponible

Fuente: Cuadro de elaboración propia con base en datos obtenidos de la MIR del Pp K005.



## Anexo 2. Matriz de Indicadores para Resultados

Resumen narrativo		Indicador	Fórmula	Frecuencia de medición	Medios de verificación	Fuentes de información	
<b>FIN</b>	Se contribuye a mejorar los servicios en la infraestructura urbana	Variación porcentual de los servicios en la infraestructura urbana	$((\text{servicios en la infraestructura urbana prestados en el año actual}/\text{servicios en la infraestructura urbana prestados en el año anterior})-1)*100$	anual	www.obras.df.gob.mx	fi: servicios de infraestructura urbana eficientados	
<b>PROPÓSITO</b>	Los usuarios de la red vial cuentan con infraestructura urbana eficiente	Porcentaje de los trabajos de mejora de la infraestructura urbana concluidos	$(\text{trabajos de mejora de la infraestructura urbana concluidos}/\text{trabajos de mejora de la infraestructura urbana programados})*100$	anual	www.obras.df.gob.mx	trabajos de mejora de la infraestructura urbana concluidos	
<b>COMPONENTES Bienes y servicios que reciben los beneficiarios</b>	<b>Componente 1</b>	Construcción de banquetas y guarniciones	1. Porcentaje de m2 de banquetas construidos 2.- porcentaje de metros lineales de guarniciones construidas	$1. (\text{m}2 \text{ de banquetas construidas}/\text{m}2 \text{ de banquetas programadas})*100$ $2. - (\text{metros de guarniciones construidas}/\text{metros de })$	trimestral	www.obras.df.gob.mx	Informe de avances banquetas y guarniciones construidas.
	<b>Componente 2</b>	Mantenimiento y rehabilitación de fuentes urbanas	Porcentaje de fuentes atendidas	$(\text{total de fuentes atendidas}/\text{total de fuentes programadas})*100$	trimestral	www.obras.df.gob.mx	informe de avances de fuentes urbanas
	<b>Componente 3</b>	Mantenimiento de puentes peatonales	Porcentaje de puentes peatonales atendidos	$(\text{total de puentes peatonales atendidos}/\text{total de puentes peatonales programados})*100$	trimestral	www.obras.df.gob.mx	informe de avances de puentes peatonales
	<b>Componente 4</b>	Limpieza integral en vialidades	Porcentaje de kilómetros de vialidades limpias	$(\text{total de kilómetros de vialidades atendidas}/\text{total de kilómetros de vialidades programadas})*100$	trimestral	www.obras.df.gob.mx	informe de avances kilómetros de limpieza de vialidades
	<b>Componente 5</b>	Mantenimiento y conservación de áreas verdes	Porcentaje de m2 de áreas verdes atendido	$(\text{total de m}2 \text{ de áreas verdes atendidos}/\text{total de m}2 \text{ de áreas verdes programados})*100$	trimestral	www.obras.df.gob.mx	informe de avances m2 de mantenimiento de áreas verdes
<b>ACTIVIDADES O PROCESOS DE GESTIÓN Y PRODUCCIÓN DE COMPONENTES</b>	<b>Actividad 1.1</b>	Realización de diagnóstico para la construcción de banquetas, guarniciones y rampas	1. Porcentaje de banquetas diagnosticadas respecto a la demanda ciudadana 2. Porcentaje de guarniciones diagnosticadas respecto a la demanda ciudadana 3. Porcentaje de rampas diagnosticadas	$1. (\text{total de banquetas diagnosticadas}/ \text{total de banquetas reportadas mediante la demanda ciudadana})*100$ $2. (\text{total de guarniciones diagnosticadas}/ \text{total de guarniciones reportadas mediante la demanda ciudadana})*100$	trimestral	www.obras.df.gob.mx	1.- informes de avances de banquetas, guarniciones y rampas
	<b>Actividad 1.2</b>	Supervisión en la construcción de banquetas, guarniciones y rampas	Porcentaje de avance físico de la supervisión en la construcción de banquetas, guarniciones y rampas	$(\text{avance físico de la supervisión en la construcción de banquetas, guarniciones y rampas}/\text{avance programado de la supervisión en la construcción de banquetas, })$	trimestral	www.obras.df.gob.mx	1.- informes de avances de banquetas, guarniciones y rampas





	<b>Actividad 2.1</b>	Realización de diagnóstico para el mantenimiento y rehabilitación de fuentes urbanas	1. Porcentaje de fuentes urbanas diagnosticadas	1. (total de fuentes urbanas diagnosticadas/ total de fuentes urbanas programadas)*100	trimestral	www.obras.df.gob.mx	1.- informes de avances de diagnóstico para el mantenimiento y rehabilitación de fuentes urbanas
	<b>Actividad 2.2</b>	Supervisión en el mantenimiento y rehabilitación de fuentes urbanas	Porcentaje de avance físico de la supervisión en el mantenimiento y rehabilitación de fuentes urbanas	(avance físico de la supervisión en el mantenimiento y rehabilitación de fuentes urbanas/avance programado de la supervisión en el mantenimiento y rehabilitación de fuentes urbanas)*100	trimestral	www.obras.df.gob.mx	1.- informes de avances de supervisión del mantenimiento y rehabilitación de fuentes urbanas
	<b>Actividad 3.1</b>	Realización de diagnóstico para el mantenimiento de puentes peatonales	1. Porcentaje de puentes peatonales diagnosticados respecto a la demanda ciudadana	1. (total de puentes peatonales diagnosticados/ total de puentes peatonales reportados mediante la demanda ciudadana)*100	trimestral	www.obras.df.gob.mx	1.- informes de avances de diagnóstico para el mantenimiento de puentes peatonales
	<b>Actividad 3.2</b>	Supervisión para el mantenimiento de puentes peatonales	Porcentaje de avance físico de la supervisión para el mantenimiento de puentes peatonales	(avance físico de la supervisión para el mantenimiento de puentes peatonales/avance programado de la supervisión para el mantenimiento de puentes peatonales)*100	trimestral	www.obras.df.gob.mx	1.- informes de avances de supervisión para el mantenimiento de puentes peatonales
	<b>Actividad 4.1</b>	Calendarización de limpieza manual y por medio mecánico en vialidades	1.- Porcentaje de avance en la calendarización de limpieza manual en vialidades 2. Porcentaje de avance en la calendarización de limpieza por medio mecánico en vialidades	1. (avance en la calendarización de limpieza manual en vialidades realizadas/avance programado en la calendarización de limpieza manual en vialidades)*100 2. (avance en la calendarización de limpieza por medio mecánico en vialidades realizadas/avance programado en la calendarización de limpieza por medio mecánico en vialidades)*100	trimestral	www.obras.df.gob.mx	1.- informes de avances calendarización de limpieza manual y por medio mecánico en vialidades
	<b>Actividad 4.2</b>	Supervisión en la limpieza manual y por medio mecánico en vialidades	Porcentaje de avance físico de la supervisión en la limpieza manual y por medio mecánico en vialidades	(avance físico de la supervisión en la limpieza manual y por medio mecánico en vialidades /avance programado de la supervisión en la limpieza manual y por medio mecánico en vialidades)*100	trimestral	www.obras.df.gob.mx	1.- informes de avances de la supervisión en la limpieza manual y por medio mecánico en vialidades
	<b>Actividad 5.1</b>	Realización de diagnóstico para el mantenimiento y conservación de áreas verdes	1. Porcentaje de áreas verdes diagnosticadas respecto a la demanda ciudadana	1. (total de áreas verdes diagnosticadas/ total de áreas verdes reportadas por la demanda ciudadana)*100	trimestral	www.obras.df.gob.mx	1.- informes de avances de diagnóstico para el mantenimiento y conservación de áreas verdes
	<b>Actividad 5.2</b>	Supervisión en el mantenimiento y conservación de áreas verdes	Porcentaje de avance físico de la supervisión en el mantenimiento y conservación de áreas verdes	(avance físico de la supervisión en el mantenimiento y conservación de áreas verdes/avance programado de la supervisión en el mantenimiento y conservación de áreas verdes)*100	trimestral	www.obras.df.gob.mx	1.- informes de avances de la supervisión en el mantenimiento y conservación de áreas verdes



## Anexo 3. Formato para la Difusión de los Resultados de las Evaluaciones CONAC

1. DESCRIPCIÓN DE LA EVALUACIÓN	
1.1 Nombre de la evaluación: Programa presupuestario K005: Mejoramiento de la Infraestructura Urbana, ejecutado durante el Ejercicio Fiscal 2018	
1.2 Fecha de inicio de la evaluación (dd/mm/aaaa): 04/10/2019	
1.3 Fecha de término de la evaluación (dd/mm/aaaa): 15/12/2019	
1.4 Nombre de la persona responsable de darle seguimiento a la evaluación y nombre de la unidad administrativa a la que pertenece:	
Nombre: Lic. Claudia Segovia Tellez	Unidad administrativa: Dirección Ejecutiva de Implementación del Presupuesto basado en Resultados y Evaluación del Desempeño
1.5 Objetivo general de la evaluación: Valorar el diseño el Programa Presupuestario con el fin de proveer información de calidad que retroalimente su diseño, gestión y resultados.	
1.6 Objetivos específicos de la evaluación: <p>Analizar la justificación de la creación y diseño del Programa presupuestario.</p> <p>Identificar y analizar su vinculación con la planeación del Gobierno de la Ciudad de México.</p> <p>Analizar la consistencia entre su diseño o análisis de la estrategia, y la normatividad aplicable.</p> <p>Examinar la contribución del Programa presupuestario a la resolución del problema o necesidad para el cual fue creado.</p> <p>Verificar a la población potencial y objetivo, así como los mecanismos de incorporación, en su caso.</p> <p>Analizar la Matriz de Indicadores para Resultados.</p> <p>Identificar posibles complementariedades y/o coincidencias con otros Programas Presupuestarios, e</p> <p>Identificar aspectos a mejorar del Programa presupuestario a efecto de formular recomendaciones específicas y concretas, que permitan realizar ajustes y mejoras de su diseño, para su mejor operación y alcance efectivo de resultados.</p> <p>Realizar un análisis de Fortalezas y Oportunidades, Debilidades y Amenazas, y emitir recomendaciones pertinentes.</p>	
1.7 Metodología utilizada en la evaluación: La metodología para realizar la Evaluación de diseño del Pp's i) Mejoramiento de la Infraestructura Urbana, ejecutados durante el 2018 en la Ciudad de México, implica la valoración de la justificación de su creación, contribución a los objetivos y metas del Programa de Gobierno de la Ciudad de México, la cobertura y focalización de los recursos ejercidos y la consistencia de la Matriz de Indicadores para Resultados, con base en la información proporcionada por las URG.	
<p>La evaluación se realizó a través el análisis de gabinete, esto es, un análisis valorativo de la información contenida en registros administrativos, bases de datos, evaluaciones, documentos oficiales, documentos normativos y sistemas de información, entre otros, acopiados por las URG; y enviados como fuentes de información por parte de la Dirección General de Planeación Presupuestaria, Control y Evaluación de Gasto.</p>	



Instrumentos de recolección de información:
Cuestionarios__ Entrevistas_X_ Formatos__ Otros_X_ Especifique: Leyes, reglamentos, instrumentos de planeación, lineamientos, reglas, manuales administrativos y específicos de operación, informe de resultados diversos, matriz de indicadores para resultados, bitácoras y formatos, entre otros.
Descripción de las técnicas y modelos utilizados: La evaluación se realizó a través el análisis de gabinete, esto es, un análisis valorativo de la información contenida en registros administrativos, bases de datos, evaluaciones, documentos oficiales, documentos normativos y sistemas de información, entre otros, acopiados por las URG; y enviados como fuentes de información por parte de la Dirección General de Planeación Presupuestaria, Control y Evaluación de Gasto.
<b>2. Principales Hallazgos de la evaluación</b>
<p>2.1 Describir los hallazgos más relevantes de la evaluación:</p> <p>En términos metodológicos el Pp presenta deficiencias ya que carece de un diagnóstico y fuentes documentadas que justifiquen su operatividad; no es posible observar una problemática definida y acotada; tampoco se identifica a la población objetivo, así como las características de los bienes o servicios que se otorgan; no todos los objetivos de la MIR cumplen con las reglas de redacción de la Metodología del Marco Lógico; y el grupo de actividades señaladas para producir cada uno de los componentes es insuficiente.</p> <p>Respecto a la Matriz de Indicadores para Resultados (MIR), se identificó en el resumen narrativo que a nivel de Fin se propone contribuir al mejoramiento en los servicios de infraestructura urbana, en tanto que los componentes o bienes y servicios otorgados constituyen a mejorar la imagen urbana de la Ciudad de México, en tanto que los componentes o bienes y servicios otorgados constituyen banquetas y guarniciones, fuentes urbanas, puentes peatonales, limpieza integral en vialidades y áreas verdes, en cuyo caso la meta es mejorar la imagen urbana de la ciudad de México.</p> <p>Se puede observar en el árbol de problemas, que el problema que se pretende atender son las deficiencias que presentan los puentes peatonales, las banquetas, guarniciones y rampas en la red vial, entre otros elementos, que afectan directamente a los usuarios.</p> <p>Con relación a la metodología para la determinación de la población objetivo no fue posible encontrar un método de cuantificación documentado que dé soporte.</p>
2.2 Señalar cuáles son las principales Fortalezas, Oportunidades, Debilidades y Amenazas (FODA), de acuerdo con los temas del programa, estrategia o instituciones.
<p>2.2.1 Fortalezas:</p> <p>El Fin plasmado en la MIR del Pp está vinculado con los Objetivos del Programa General de Desarrollo del Distrito Federal 2013-2018.</p> <p>Existen componentes descritos en la MIR del Pp que cumplen con las características requeridas y se pueden identificar en los Manuales Administrativos y en los programas Institucionales de la Secretaría de Obras y Servicios y de la Agencia de Gestión Urbana</p>
<p>2.2.2 Oportunidades:</p> <p>La población puede percibir de inmediato el beneficio de las acciones realizadas.</p>



<p>2.2.3 Debilidades:</p> <p>El Pp no cuenta con un árbol de problemas debidamente estructurado y carece de justificación teórica o empírica documentada que sustente el tipo de intervención que lleva a cabo.</p> <p>No se puede validar en la MIR la Lógica Vertical ya que el grupo de actividades que se incluyen no son suficientes para producir y distribuir cada uno de los componentes.</p> <p>No se pudo validar en la MIR la Lógica Horizontal ya que los medios de verificación no pueden ser consultados, dado que el sitio indicado en la MIR para tal fin muestra un error y no se puede ingresar.</p> <p>No se dispone de Fichas Técnicas de Indicadores, por tanto no es posible verificar el cumplimiento de los objetivos y metas.</p>
<p>2.2.4 Amenazas:</p> <p>No se cuenta con un diagnóstico en el que se identifique de manera clara la justificación de la creación y operación del Pp.</p>
<p><b>3. CONCLUSIONES Y RECOMENDACIONES DE LA EVALUACIÓN</b></p>
<p>3.1 Describir brevemente las conclusiones de la evaluación: El Programa presupuestario muestran una deficiencia metodológica en el diseño pues carece de un diagnóstico que justifique su funcionamiento, en el cual se detalle la problemática y beneficiarios que se pretenden atender.</p> <p>El Fin y el Propósito no se encuentran planteados en el árbol de problemas, por tal motivo no se da una relación de causalidad, lo cual imposibilita la validación de la lógica vertical y horizontal.</p> <p>Los Indicadores de la MIR no cuentan con Fichas Técnicas de Indicadores que contengan los elementos necesarios para medir el nivel de cumplimiento de sus objetivos y metas.</p>
<p>3.2 Describir las recomendaciones de acuerdo a su relevancia:</p>
<p>1: Elaborar un diagnóstico en el que se justifique la creación y operatividad del Programa, el cual permita dar a conocer la problemática que lo origina, así como el tipo de beneficiarios que pretende atender con los bienes y servicios que otorga, el cual es necesario actualizar o replantear, considerando el “Manual para la Elaboración de Diagnósticos de Programas Presupuestarios Nuevos o que tuvieron alguna modificación sustancial”, elaborado por la Secretaría de Administración y Finanzas de la Ciudad de México.</p>
<p>2: Es necesario reestructurar la MIR, tomando en cuenta el “Manual para la Elaboración de la Matriz de Indicadores para Resultados” y la “Guía para el Diseño y Construcción de Indicadores”, ambos documentos elaborados por la Secretaría de Administración y Finanzas de la Ciudad de México, además de los documentos de planeación aplicables a la URG.</p>
<p><b>4. DATOS DE LA INSTANCIA EVALUADORA</b></p>
<p>4.1 Nombre del coordinador de la evaluación: M en C. José Antonio Rodríguez Tirado</p>
<p>4.2 Cargo: Coordinador de Proyectos</p>
<p>4.3 Institución a la que pertenece: Lirun RS S.A. de C.V.</p>
<p>4.4 Principales colaboradores: Mtro. David Rodríguez Perry, Mtro. Jorge Silva Martínez, Ing. Edgar Alejandro Pinto Guzmán</p>
<p>4.5 Correo electrónico del coordinador de la evaluación: agua.jart@gmail.com</p>
<p>4.6 Teléfono (con clave lada): 5554338735</p>



5. IDENTIFICACIÓN DEL (LOS) PROGRAMA(S)
5.1 Nombre del (los) programa(s) evaluado(s): Mejoramiento de la Infraestructura Urbana
5.2 Siglas: Sin Siglas
5.3 Ente público coordinador del (los) programa(s): Secretaría de Obras y Servicios
5.4 Poder público al que pertenece(n) el(los) programa(s): Poder Ejecutivo__X__ Poder Legislativo___ Poder Judicial___ Ente Autónomo___
5.5 Ámbito gubernamental al que pertenece(n) el(los) programa(s): Federal___ Estatal__X__ Local___
5.6 Nombre de la(s) unidad(es) administrativa(s) y de (los) titular(es) a cargo del (los) programa(s):
5.6.1 Nombre(s) de la(s) unidad(es) administrativa(s) a cargo de (los) programa(s): Secretaría de Obras y Servicios de la Ciudad de México
5.6.2 Nombre(s) de (los) titular(es) de la(s) unidad(es) administrativa(s) a cargo de (los) programa(s) (nombre completo, correo electrónico y teléfono con clave lada): Ing. Francisco Máximo Izquierdo Ortiz Director de Construcción de Obras Públicas "A" Correo: <a href="mailto:fmaximoizquierdo@gmail.com">fmaximoizquierdo@gmail.com</a> Tel: 55-46050366
6. DATOS DE CONTRATACIÓN DE LA EVALUACIÓN
6.1 Tipo de contratación:
6.1.1 Adjudicación Directa__X_ 6.1.2 Invitación a tres___ 6.1.3 Licitación Pública Nacional___ 6.1.4 Licitación Pública Internacional___ 6.1.5 Otro: (Señalar)___
6.2 Unidad administrativa responsable de contratar la evaluación: Dirección General de Administración y Finanzas
6.3 Costo total de la evaluación: \$ 149,999.98 pesos
6.4 Fuente de Financiamiento : Fiscales (Recursos Propios)
7. DIFUSIÓN DE LA EVALUACIÓN
7.1 Difusión en internet de la evaluación: <a href="http://www.finanzas.cdmx.gob.mx/">http://www.finanzas.cdmx.gob.mx/</a>
7.2 Difusión en internet del formato: <a href="http://www.finanzas.cdmx.gob.mx/">http://www.finanzas.cdmx.gob.mx/</a>



## Bibliografía

Jefatura de Gobierno (2013). Programa General de Desarrollo del Distrito Federal 2013-2018.

Gaceta Oficial del Distrito Federal. Décima Séptima Época, 11 de Septiembre de 2013 No. 1689 Tomo II.

<http://www.iedf.org.mx/transparencia/art.14/14.f.01/marco.legal/PGDDF.pdf>

Secretaría de Obras y Servicios de la Ciudad de México (2018). Aviso por el que se da a conocer la nota aclaratoria del Programa Institucional de la Secretaría de Obras y Servicios 2013-2018. Gaceta Oficial de la Ciudad de México, Vigésima Época, No. 259. México.

[http://www.paot.org.mx/pdfs/GOCDMX\\_12\\_02\\_2018.pdf](http://www.paot.org.mx/pdfs/GOCDMX_12_02_2018.pdf)

Agencia de Gestión Urbana de la Ciudad de México (2018). Aviso por el que se da a conocer la modificación del Programa Institucional de la Agencia de Gestión Urbana de la Ciudad de México, el 22 de Julio de 2016. Gaceta Oficial de la Ciudad de México, Vigésima Época, No. 257. México.

[https://data.consejeria.cdmx.gob.mx/portal\\_old/uploads/gacetas/a4c66deaefc0be26b4cb974412316bc5.pdf](https://data.consejeria.cdmx.gob.mx/portal_old/uploads/gacetas/a4c66deaefc0be26b4cb974412316bc5.pdf)

Secretaría de Finanzas de la Ciudad de México (2018). Indicadores Asociados a Programas Presupuestarios del periodo enero – diciembre 2018 de la Ciudad de México.

[https://data.finanzas.cdmx.gob.mx/documentos/banco\\_info\\_2018\\_4/1.05\\_Indicadores\\_Asociados\\_a\\_Programas\\_Presupuestarios.pdf](https://data.finanzas.cdmx.gob.mx/documentos/banco_info_2018_4/1.05_Indicadores_Asociados_a_Programas_Presupuestarios.pdf)

Secretaría de Desarrollo Social (2013). Lineamientos para la elaboración, aprobación y seguimiento a los Programas derivados del Programa General de Desarrollo del Distrito Federal 2013-2018. Gaceta Oficial del Distrito Federal, Décima Séptima Época, No. 1753. México.

<http://www.ordenjuridico.gob.mx/Documentos/Estatal/Distrito%20Federal/wo88622.pdf>



Secretaría de Hacienda y Crédito Público del Gobierno Federal (2016). Guía para el Diseño de Indicadores Estratégicos.

<https://www.transparenciapresupuestaria.gob.mx/work/models/PTP/Capacitacion/GuiaIndicadores.pdf>

Secretaría de Hacienda y Crédito Público del Gobierno Federal (2016). Guía para el Diseño de la Matriz de Indicadores para Resultados.

<http://www.shcp.gob.mx/EGRESOS/PEF/sed/Guia%20MIR.pdf>

Agencia de Gestión Urbana de la Ciudad de México (2018). Manual Administrativo.

[http://www.sideo.cdmx.gob.mx/generaPDFManual/manuales\\_pdf/manual\\_vigente/Manual\\_7\\_modificacion\\_6.pdf](http://www.sideo.cdmx.gob.mx/generaPDFManual/manuales_pdf/manual_vigente/Manual_7_modificacion_6.pdf)

Secretaría de Obras y Servicios de la Ciudad de México (2018). Manual Administrativo.

[https://www.obras.cdmx.gob.mx/storage/app/media/Manual\\_5\\_modificacion\\_50.pdf](https://www.obras.cdmx.gob.mx/storage/app/media/Manual_5_modificacion_50.pdf)

Agencia de Gestión Urbana de la Ciudad de México (2018). Programa Institucional de la Agencia de Gestión Urbana de la Ciudad de México. Gaceta Oficial de la Ciudad de México, Décima Novena Época. México.

[https://data.consejeria.cdmx.gob.mx/portal\\_old/uploads/gacetas/365ffd15b56ea015014965d1dec6e08c.pdf](https://data.consejeria.cdmx.gob.mx/portal_old/uploads/gacetas/365ffd15b56ea015014965d1dec6e08c.pdf)

Autoridad de Espacios Públicos de la Ciudad de México (2016). Programa Institucional de la Autoridad de Espacio Público 2013-2018. Gaceta Oficial de la Ciudad de México, Décima Novena Época, No. 231 BIS. México.

[https://data.consejeria.cdmx.gob.mx/portal\\_old/uploads/gacetas/3b3db009a3e3cf9007b510a7d7ed028f.pdf](https://data.consejeria.cdmx.gob.mx/portal_old/uploads/gacetas/3b3db009a3e3cf9007b510a7d7ed028f.pdf)



Secretaría de Obras y Servicios de la Ciudad de México (2016). Programa Institucional de la Secretaría de Obras y Servicios. Gaceta Oficial de la Ciudad de México, Décima Novena Época, No. 6. México.

<http://www.ordenjuridico.gob.mx/Documentos/Estatal/Ciudad%20de%20Mexico/wo110360.pdf>

Secretaría del Medio Ambiente de la Ciudad de México (2015). Programa Institucional de la Secretaría del Medio Ambiente. Gaceta Oficial del Distrito Federal, Décima Octava Época, No. 214 Tomo I. México.

[https://data.consejeria.cdmx.gob.mx/portal\\_old/uploads/gacetas/7fb5b22235054e3019b558358f2e85d4.pdf](https://data.consejeria.cdmx.gob.mx/portal_old/uploads/gacetas/7fb5b22235054e3019b558358f2e85d4.pdf)

Jefatura de Gobierno (2015). Programa Sectorial de Desarrollo Urbano y Espacio Público. Gaceta Oficial del Distrito Federal, Décima Octava Época, No. 197.

<http://www.ordenjuridico.gob.mx/Documentos/Estatal/Distrito%20Federal/wo106959.pdf>





GOBIERNO DE LA  
CIUDAD DE MÉXICO

SECRETARÍA DE  
ADMINISTRACIÓN Y FINANZAS



# **Evaluación de Diseño**

**Programa presupuestario K001:  
Mejoramiento de la  
Infraestructura Vial, ejecutado  
durante el Ejercicio Fiscal 2018**

**Diciembre del 2019**



## Abreviaturas, Acrónimos y Siglas

**AGU:** Agencia de Gestión Urbana

**DGCOP:** Dirección General de Construcción de Obras Públicas

**DGPPCEG:** Dirección General de Planeación Presupuestaria, Control y Evaluación del Gasto

**FODA:** Fortalezas, Oportunidades, Debilidades y Amenazas

**MIR:** Matriz de Indicadores para Resultados

**PGDDF:** Programa General de Desarrollo del Distrito Federal 2013-2018

**PIAGU:** Programa Institucional de la Agencia de Gestión Urbana 2013-2018

**PIM:** Programa Integral de Movilidad 2013-2018

**PISEMOVI:** Programa Institucional de la Secretaría de Movilidad 2013-2018

**PISOBSE:** Programa Institucional de la Secretaría de Obras y Servicios 2013-2018

**Pp:** Programa presupuestario

**SHCP:** Secretaría de Hacienda y Crédito Público del Gobierno Federal

**SOBSE:** Secretaría de Obras y Servicios

**TdR:** Términos de referencia para la Evaluación Tipo Diseño del Programa Presupuestario Mejoramiento de la Infraestructura Vial ejecutado durante el ejercicio fiscal 2018



## Resumen Ejecutivo

El documento que a continuación se presenta comprende la Evaluación de Diseño del Programa presupuestario (Pp) K001 denominado Mejoramiento de la Infraestructura Vial, ejecutado durante el ejercicio fiscal 2018, el cual tuvo como objetivo adecuar las vialidades primarias para permitir el acceso y tránsito cómodo, eficiente, accesible y seguro. El Pp fue operado por la Secretaría de Obras y Servicios (SOBSE) y la extinta Agencia de Gestión Urbana (AGU) a partir del ejercicio fiscal 2015, y para 2018 contó con un presupuesto aprobado que ascendió a \$2,527,503,990.00 pesos.

La presente evaluación se llevó a cabo mediante un análisis de las fuentes de información proporcionadas por la Subsecretaría de Egresos y cuya finalidad es proveer información que dé cuenta del diseño, la gestión del Pp y los resultados obtenidos.

A continuación, se presentan los principales hallazgos:

1. En términos metodológicos el Pp presenta deficiencias ya que carece de un diagnóstico y fuentes documentadas que justifiquen su operatividad; no es posible observar una problemática definida y acotada; tampoco se identifica a la población objetivo, así como las características de los bienes o servicios que se otorgan; no todos los objetivos de la MIR cumplen con las reglas de redacción de la Metodología del Marco Lógico; y el grupo de actividades señaladas para producir cada uno de los componentes es insuficiente.
2. Los documentos normativos y de planeación en los que se soporta el Pp Mejoramiento de la Infraestructura Vial son el Programa General de Desarrollo del Distrito Federal 2013-2018 (PGDDF), el Programa Integral de Movilidad 2013-2018 (PIM), el Programa Institucional de la Secretaría de Obras y Servicios (PISOBSE), el Programa Institucional de la Agencia de Gestión Urbana 2013-2018 (PIAGU), el Programa Institucional de la Secretaría de Movilidad 2013-2018 (PISEMOVI), y los Manuales Administrativos de la Secretaría de Obras y Servicios y de la extinta Agencia de Gestión Urbana.
3. De acuerdo a los instrumentos de Planeación, el Pp Mejoramiento de la Infraestructura Vial apunta a que puede existir complementariedad con otros Programas presupuestarios ya que las acciones que lleva la SOBSE están vinculados con otras Unidades Responsables del Gasto (URG).



4. Respecto a la Matriz de Indicadores para Resultados (MIR), se identificó en el resumen narrativo que a nivel de Fin se propone contribuir al mantenimiento de las vialidades en términos de seguridad, eficiencia, accesibilidad y comodidad, y su meta consiste en la disminución de los costos generalizados de viaje; mientras que a nivel de propósito busca la disminución de los tiempos de traslado de los usuarios de la red vial; en tanto que los componentes o bienes y servicios otorgados constituyen puentes vehiculares, carpeta de rodamiento, y señalamiento vial para subsanar el deterioro de la infraestructura vial primaria, en cuyo caso la meta es la disminución de los tiempos de viaje.
5. Se puede observar en el árbol de problemas, que el problema que se pretende atender son principalmente las deficiencias que presentan los puentes vehiculares, la carpeta de rodamiento y los señalamientos de la Red Vial Primaria, los cuales afectan directamente a los usuarios.
6. Respecto a la metodología para la determinación de la población objetivo no fue posible encontrar un método de cuantificación documentado que le dé soporte, por lo cual en lo sucesivo se referirá a los “usuarios de la red vial primaria” como tal.

Finalmente se presentan las conclusiones de la evaluación, la identificación de fortalezas, oportunidades, debilidades y amenazas asociadas al Pp, un conjunto de recomendaciones para mejorar el diseño, gestión y los resultados obtenidos, así como la relación de la bibliografía consultada.



## Contenido

Introducción.....	1
Capítulo 1. Identificación de las características del Programa presupuestario .....	3
Capítulo 2. Justificación de la creación y del diseño del Programa presupuestario.....	4
Capítulo 3. Contribución a las metas y objetivos del programa de gobierno de la Ciudad de México.....	6
Capítulo 4. Consistencia de la Matriz para Indicadores .....	10
Capítulo 5. Cobertura y Focalización .....	24
Capítulo 6. Coincidencias, complementariedades o duplicidades de acciones con otros programas públicos.....	27
Conclusiones.....	28
Análisis de Fortalezas, Oportunidades, Debilidades y Amenazas (FODA).....	30
Anexo 1. Indicadores.....	31
Anexo 2. Matriz de Indicadores para Resultados.....	36
Anexo 3. Formato para la Difusión de los Resultados de las Evaluaciones CONAC .....	38
Bibliografía.....	42



## Introducción

La Ciudad de México presenta retos importantes en materia de infraestructura vial y movilidad que responde a diversos factores propios de la Entidad, tales como ser la capital nacional, el crecimiento demográfico experimentado en las últimas décadas y la concentración de los centros de trabajo de los capitalinos y de la población flotante de la zona conurbada de la Ciudad de México que diariamente transita por sus vialidades, lo que ha contribuido al desgaste acelerado de la Red Vial Primaria. Por lo anterior y en cumplimiento a sus atribuciones, la Secretaría de Obras y Servicios (SOBSE) diseñó el Programa presupuestario (Pp) K001 Mejoramiento de la Infraestructura Vial ejecutado en el ejercicio fiscal 2018 en coordinación con la extinta Agencia de Gestión Urbana (AGU), ambas instancias pertenecientes al Gobierno de la Ciudad de México.

De acuerdo con los TdR (SEFIN: 2019) <sup>1</sup> el objetivo general de la evaluación que nos ocupa consiste en valorar el diseño del Pp K001 Mejoramiento de la Infraestructura Vial, con el fin de proveer información de calidad que retroalimente su diseño, gestión y resultados; mientras que los objetivos específicos son: analizar la justificación de la creación y diseño del Pp; identificar y analizar su vinculación con la planeación del Gobierno de la Ciudad de México; analizar la consistencia entre su diseño o análisis de la estrategia y la normatividad aplicable; examinar la contribución del Pp a la resolución del problema o necesidad para el cual fue creado; verificar a la población potencial y objetivo, así como los mecanismos de incorporación, en su caso; analizar la matriz de indicadores para resultados; identificar posibles complementariedades y/o coincidencias con otros programas presupuestarios; identificar aspectos a mejorar del Pp a efecto de formular recomendaciones específicas y concretas que permitan realizar ajustes y mejoras de su diseño para su mejor operación y alcance efectivo de resultados; realizar un análisis de fortalezas, oportunidades, debilidades y amenazas y emitir recomendaciones pertinentes.

La evaluación se realizó con base en la información proporcionada por los funcionarios de la Dirección General de Planeación Presupuestaria, Control y Evaluación del Gasto de la Subsecretaría de Egresos de la Secretaría de Administración y Finanzas del Gobierno de la Ciudad de México, así como con la obtenida de diferentes fuentes oficiales de consultas adicionales.

---

<sup>1</sup> Términos de Referencia 2019 para la Evaluación Tipo Diseño de los Programas i) Mejoramiento de la Infraestructura Vial y ii) Mejoramiento de la Infraestructura Urbana Ejecutados Durante el Ejercicio Fiscal 2018. Disponibles en: <https://cdmxassets.s3.amazonaws.com/media/Archivos+pdf/Terminos+de+Referencia+de+Dise%C3%B1o+Programa+Presupuestario.pdf>



El trabajo de gabinete se basó en el desarrollo de seis puntos: la identificación de las características del Pp K001 Mejoramiento de la Infraestructura Vial; la justificación de la creación y diseño del Pp; la contribución a las metas y objetivos del Programa General de Desarrollo del Distrito Federal 2013-2018 (PGDDF); la consistencia de la MIR; la cobertura y focalización, y; la detección de coincidencias, complementariedades o duplicidades de acciones con otros Pp. El análisis se realizó en tres fases durante el periodo octubre-diciembre de 2019; la primera consistió en la revisión preliminar, análisis y organización de las fuentes de información que proporcionó la Dirección General de Planeación Presupuestaria, Control y Evaluación del Gasto; la segunda fase o trabajo de campo consistió en la elaboración de entrevistas semiestructuradas a funcionarios de la SOBSE para obtener información no disponible durante la primera fase; y la tercera se basó en el análisis exhaustivo de las fuentes de información disponibles.

La evaluación está estructurada en seis capítulos que permiten organizar y analizar la información y determinar la coherencia, viabilidad y sostenibilidad del Pp. En el capítulo uno se identifican las características del Pp tales como su nombre, Unidad Responsable del Gasto (URG) que lo opera, periodo de operación, descripción del problema, de los objetivos y de los bienes y/o servicios que ofrece, así como el presupuesto aprobado durante el ejercicio 2018. El capítulo dos refiere a la justificación de la creación y del diseño del Pp, donde se muestra una justificación que sustente la operación del programa. El capítulo tres verifica la congruencia con el PGDDF y otros instrumentos de planeación local. Por su parte, el capítulo cuatro analiza la consistencia de la Matriz de Indicadores para Resultados (MIR); es decir, la relación que guarda con los objetivos de su diseño por medio de la verificación de la lógica vertical y horizontal. El capítulo cinco hace alusión a la cobertura y focalización a través de la identificación de la población beneficiaria y finalmente el capítulo seis refiere a las posibles coincidencias, complementariedades o duplicidades de acciones con otros Pp.



## Capítulo 1. Identificación de las características del Programa presupuestario

De acuerdo con el Clasificador Programático emitido por el Consejo Nacional de Armonización Contable (CONAC) el Pp denominado Mejoramiento de la Infraestructura Vial pertenece a la modalidad K de Proyectos de Inversión, identificado con la clave K001, el cual tiene una vinculación con el PGDDF en su Eje 4 denominado Habitabilidad y Servicios, Espacio Público e Infraestructura; Área de oportunidad 2 Espacio Público; Objetivo 3; Meta 1: Adecuar las vialidades primarias para permitir el acceso y tránsito cómodo y seguro de sus usuarios a través de la redistribución del espacio y su re funcionalización para potenciar la vida pública y la inversión en la Ciudad. El Pp fue diseñado y coordinado por la Secretaría de Obras y Servicios y operó de manera conjunta con la ahora extinta Agencia de Gestión Urbana, siendo oportuno mencionar que el Programa inició su operación en enero de 2015 y para el ejercicio fiscal 2018 contó con un presupuesto aprobado que ascendió a \$2,527,503,990.00 pesos.

Durante la revisión documental no fue posible verificar la existencia de un diagnóstico donde se plantee un problema que justifique la creación del Pp; sin embargo en el formato *PP4 Integración de Información de Programas Presupuestarios*<sup>3</sup> para el ejercicio 2015 se puede inferir en el árbol de problemas que el Programa fue creado para eficientar la red vial primaria y reducir los tiempos de traslado de los usuarios. En este sentido tampoco fue posible identificar el objetivo propio del Pp con los elementos disponibles. El objetivo principal de acuerdo al PGDDF, al Programa Integral de Movilidad 2013-2018 (PIM), al Programa Institucional de la Secretaría de Obras y Servicios (PISOBSE), al Programa Institucional de la Agencia de Gestión Urbana 2013-2018 (PIAGU) y al Programa Institucional de la Secretaría de Movilidad 2013-2018 (PISEMOVI) va dirigido a la adecuación de las vialidades primarias para permitir el acceso y tránsito cómodo, eficiente, accesible y seguro.

Respecto a la metodología para la identificación y cuantificación de la población potencial, objetivo y atendida no fue posible encontrar un método documentado que sustente los datos solicitados, solamente se determina en la MIR como beneficiarios a los “*usuarios de la red vial primaria*”; aunado a lo anterior no se pudo detectar la cobertura y los mecanismos de focalización.

---

<sup>2</sup> Es preciso señalar que de acuerdo con las fuentes de información consultadas no fue posible encontrar con exactitud algunos de los elementos solicitados en los TdR.

<sup>3</sup> Corresponde a uno de los formatos requeridos para la integración del Anteproyecto del Presupuesto de Egresos.





## Capítulo 2. Justificación de la creación y del diseño del Programa presupuestario.

1. **¿Existe un diagnóstico del problema que atiende el Programa y se describe de manera específica? Y cuenta con las siguientes características:**
  - a) Causas y efectos del problema.
  - b) Cuantificación y características de la población que presenta el problema.
  - c) Ubicación territorial de la población que presenta el problema.

### Respuesta

La respuesta es “No”, dado que la SOBSE no presentó un diagnóstico en las fuentes de información entregadas ni fue posible apreciarlo en las fuentes de información consultadas, por lo tanto no se identifican las características solicitadas.



**2. ¿Existe justificación teórica o empírica documentada que sustente el tipo de intervención que el Programa lleva a cabo?**

**Respuesta**

La respuesta es “No”, derivado de la revisión de información proporcionada y consultada no se identifica documentación mediante la cual se justifique la intervención del Pp.



## Capítulo 3. Contribución a las metas y objetivos del programa de gobierno de la Ciudad de México.

### 3. ¿Con cuáles metas y objetivos, así como estrategias transversales del Programa de Gobierno de la Ciudad de México está vinculado el objetivo sectorial, especial o institucional del Programa?

#### Respuesta

El Pp está vinculado con el PGDDF en su Eje 4 Habitabilidad y Servicios, Espacio Público e Infraestructura, Área de Oportunidad 2 Espacio Público, Objetivo 3, Meta 1: Adecuar las vialidades primarias para permitir el acceso y tránsito cómodo y seguro de sus usuarios a través de la redistribución del espacio y su re funcionalización para potenciar la vida pública y la inversión en la Ciudad, así como con el PIM en su Eje Estratégico 2. Calle para todos, el PISOBSE y el PIAGU, como se muestra a continuación:

**Diagrama 1: Vinculación del Programa presupuestario con los Instrumentos de Planeación**

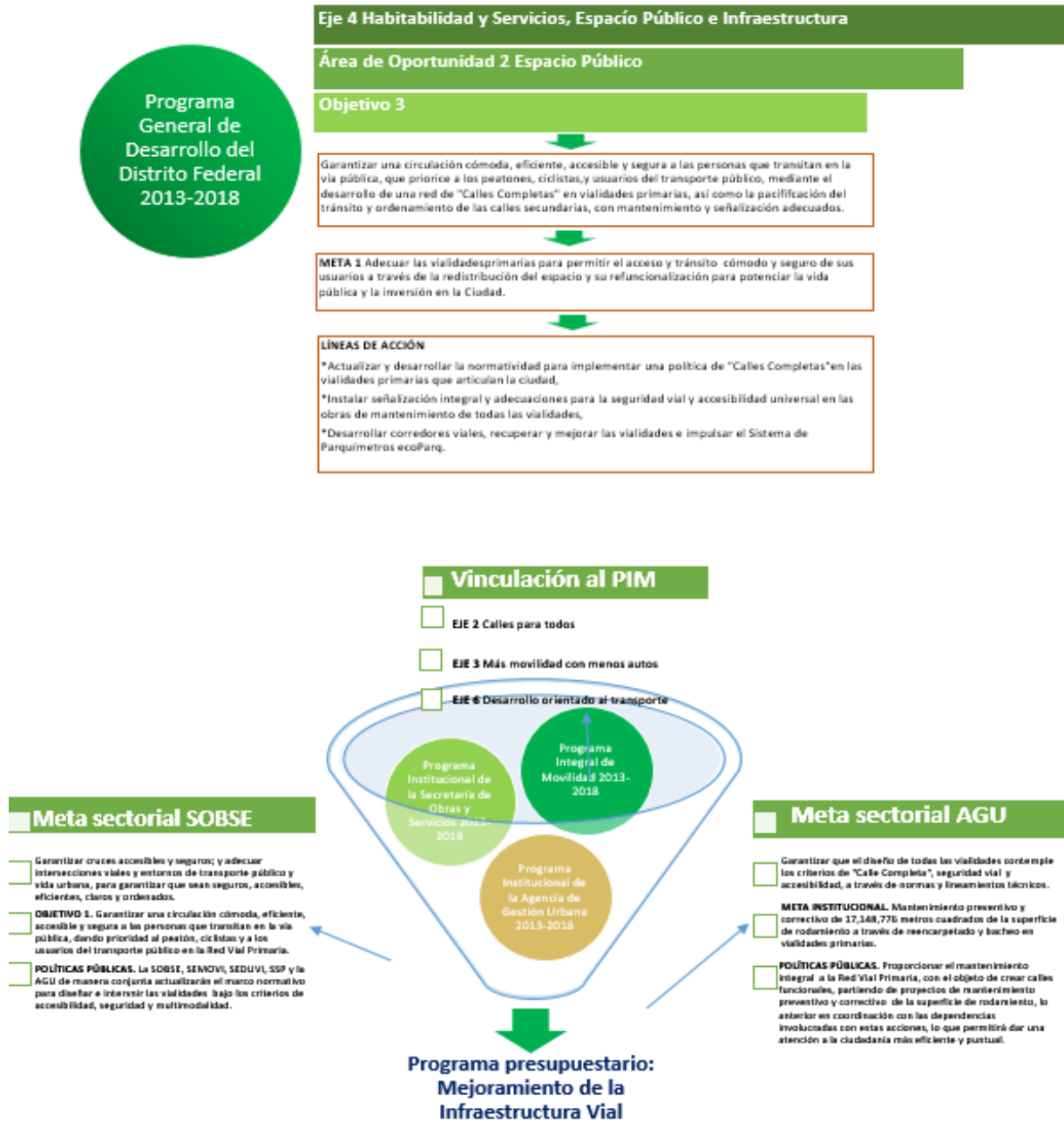

Fuente: Elaboración propia con datos del PGDDF, PIM, PISOBSE y PIAGU.



**4. El fin del Programa está vinculado con los objetivos del Programa de Gobierno de la Ciudad de México? considerando que:**

- a) Existen conceptos comunes entre el Fin y los objetivos del Pp con el Programa de Gobierno de la Ciudad de México.
- b) El logro del Fin contribuye al cumplimiento de alguna(s) de la(s) meta(s) y de alguno(s) de los objetivos del Programa de Gobierno de la Ciudad de México.

**Respuesta**

Respuesta	Nivel
SI	4

Con base a los criterios de valoración emitidos en los Términos de Referencia, la respuesta es “Sí”, y corresponde al Nivel 4, dado que el Fin del Pp está vinculado con los objetivos del PGDDF, y el logro del Fin contribuye al cumplimiento de algunas de las metas y objetivos del mismo.

## Diagrama 2: Vinculación del Programa Presupuestario con el Programa General de Desarrollo del Distrito Federal 2013-2018

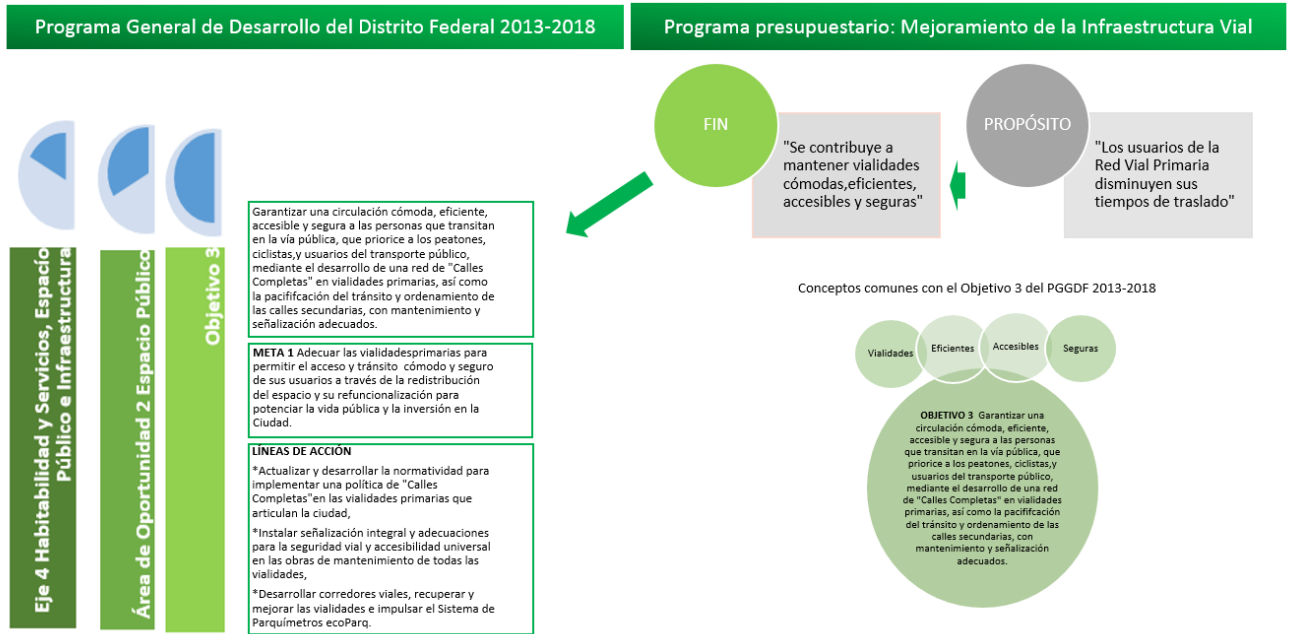

Fuente: Elaboración propia con base al PGDDF.



## Capítulo 4. Consistencia de la Matriz para Indicadores

5. ¿El programa se sustenta en un documento normativo en donde es posible identificar el resumen narrativo de la Matriz de indicadores para Resultados (Fin, Propósito, Componentes y Actividades)?

### Respuesta

Respuesta	Nivel
SI	4

La respuesta es “Sí”, y corresponde al nivel 4, ya que cuenta con una MIR donde se identifican cada uno de los elementos y es posible identificar el resumen narrativo de la MIR en documentos normativos del Pp. Los componentes descritos en la MIR del Pp se pueden identificar en el PGDDF, PIM, Programas Institucionales de la SOBSE y AGU, así como sus Manuales Administrativos.

**Cuadro 1 Documentos Normativos que sustentan el Resumen Narrativo del Pp Mejoramiento de la Infraestructura Vial**

Resumen Narrativo		Documento Relacionado	
		Documento Normativo	Contenido del Documento con el que se sustenta
Fin	Se contribuye a mantener vialidades cómodas, eficientes, accesibles y seguras	Programa General de Desarrollo del Distrito Federal 2013-2018	Garantizar una circulación cómoda, eficiente, accesible y segura a las personas que transitan en la vía pública
		Programa Integral de Movilidad 2013-2018	Las calles de la ciudad deben ser seguras, funcionales, accesibles y cómodas para todas las personas usuarias, siempre respetando la jerarquía de movilidad. Como espacio prioritario de tránsito y convivencia, la ciudad debe brindarte una buena experiencia de viaje, ya sea que elijas caminar, andar en bicicleta, usar el transporte público o circular en tu automóvil.
Propósito	Los usuarios de la Red Vial Primaria disminuyen sus	Programa General de Desarrollo del Distrito Federal 2013-2018	Objetivo 3. Garantizar una circulación cómoda, eficiente, accesible y segura a las personas que transitan en la vía pública, que priorice a los peatones, ciclistas y



Resumen Narrativo		Documento Relacionado	
		Documento Normativo	Contenido del Documento con el que se sustenta
	tiempos de traslado		usuarios del transporte público, mediante el desarrollo de una red de “Calles Completas” en vialidades primarias, así como la pacificación del tránsito y ordenamiento de las calles secundarias, con mantenimiento y señalización adecuados.
<b>Componente 1 (C1)</b>	Puentes vehiculares rehabilitados	Manual Administrativo de la Agencia de Gestión Urbana	Dirección General de Infraestructura Vial Atribuciones Específicas Reglamento Interior de la Administración Pública del Distrito Federal. Artículo 207 VII.- Coadyuvar con la Secretaría de Obras y Servicios en la realización de los estudios y proyectos que conlleven el mejoramiento y mantenimiento de los puentes vehiculares y peatonales en la vialidad primaria, así como de los que comuniquen a dos o más demarcaciones territoriales.
<b>Componente 2 (C2)</b>	Carpeta de rodamiento rehabilitada	Programa Institucional de la Agencia de Gestión Urbana	Mantenimiento preventivo y correctivo de 17,148,776 metros cuadrados de la superficie de rodamiento a través de reencarpetado y bacheo en vialidades primarias de la CDMX.
<b>Componente 3 (C3)</b>	Señalamiento informativo e indicativo realizado	Programa Institucional de la Agencia de Gestión Urbana	Falta de mantenimiento, inaccesibilidad y baja calidad en la señalización de vialidades (banqueta y arroyo vehicular) que propicia un incorrecto e inseguro desplazamiento de todos los usuarios.
		Programa Institucional de la Secretaría de Movilidad	Aplicación de señalamiento horizontal y vertical tanto peatonal como vehicular y otros dispositivos para el control del tránsito, que reforzarán la seguridad vial.
		Programa Institucional de la Secretaría de Obras y Servicios	En coordinación con la Secretaría de Movilidad, las Direcciones Generales de Proyectos Especiales y de Servicios Urbanos, ambas de la SOBSE, se encargarán de proporcionar el mantenimiento integral de la Red Vial Primaria, con objeto de crear calles funcionales, partiendo de proyectos de señalización vial e imagen urbana.





Resumen Narrativo		Documento Relacionado	
		Documento Normativo	Contenido del Documento con el que se sustenta
		Ley de Movilidad del Distrito Federal	<p>Artículo 185 La Secretaría de Movilidad del Distrito Federal y la Secretaría de Desarrollo Urbano, en el ámbito de sus competencias y en coordinación con la Secretaría de Obras y las Delegaciones, deberán garantizar que en todas las vialidades de la Ciudad, exista señalización vial y nomenclatura, con el propósito de proporcionar una mayor orientación a la población y agilizar la fluidez del tránsito peatonal y vehicular.</p> <p>Artículo 186 Es responsabilidad de la Secretaría de Movilidad del Distrito Federal en materia de normatividad dictaminar los señalamientos que serán colocados en las áreas de circulación peatonal y vehicular.</p> <p>La Secretaría de Obras y las Delegaciones en el ámbito sus atribuciones son las únicas facultadas para la instalación y preservación de la señalización vial.</p>
<b>Componente 4 (C4)</b>	Señalización indicativa sobre el pavimento pintada	Programa Integral de Movilidad 2013-2018	Hacer más seguras las intersecciones para peatones a través de adecuaciones geométricas, marcas en el pavimento y pintura en los cruceros, colocación de señalamiento horizontal y vertical, reconfiguración de carriles y ampliación de áreas de resguardo peatonal, disminuyendo la longitud de cruce de acera a acera.
<b>*Actividad 1</b>	Elaboración del diagnóstico para el mantenimiento de los puentes vehiculares	Manual Administrativo de la Secretaría de Obras y Servicios	<p>Capítulo VII De las atribuciones de las Unidades administrativas de la Administración Pública Centralizada.</p> <p>Sección VI. De la Secretaría de Obras y Servicios</p> <p>Artículo 57.- corresponde a la Dirección General de Obras Públicas: IX. Realizar estudios, proyectos, construcción, supervisión y mantenimiento de los puentes vehiculares y peatonales en la vialidad primaria, así como de los que</p>
<b>*Actividad 2</b>	Verificación de la supervisión externa de la rehabilitación de puentes vehiculares		



Resumen Narrativo	Documento Relacionado	
	Documento Normativo	Contenido del Documento con el que se sustenta
		comuniquen a dos o más demarcaciones delegacionales.

Fuente: Cuadro de elaboración propia con base en la MIR del Pp Mejoramiento de la Infraestructura vial, PGDDDF, PISOBSE, PIAGU, PISEMOVI, Ley de Movilidad y Manuales administrativos de la SOBSE y la AGU.



## 6. ¿Los objetivos del resumen narrativo de la MIR del Programa están enunciados según las reglas de redacción de las Metodología del Marco Lógico?

### Respuesta

Respuesta	Nivel
SI	3

Con base en los criterios de valoración establecidos en los términos de referencia, la respuesta es “Sí” y corresponde al nivel 3, dado que la mayoría de los elementos del Resumen Narrativo de la MIR cumplen con las Reglas de Redacción de la Metodología del Marco Lógico, solo el fin no cumple con las reglas antes citadas, lo cual se puede observar en el cuadro siguiente:

### Cuadro 2. Valoración de reglas de sintaxis

Dice:

Ámbito de Desempeño	El Qué: Contribuir a un Objetivo Superior	Mediante / a través de	El Cómo: La Solución del Problema
Fin	Se Contribuye a mantener vialidades cómodas, eficientes, accesibles y seguras		

Debe decir:

Ámbito de Desempeño	El Qué: Contribuir a un Objetivo Superior	Mediante / a través de	El Cómo: La Solución del Problema
Fin	Contribuir a mantener vialidades cómodas, eficientes, accesibles y seguras	Mediante	La disminución de los tiempos de traslado



**7. ¿Las metas de los indicadores de la MIR del programa tienen las siguientes características?**

- a) Cuentan con unidad de medida
- b) Están orientadas a impulsar el desempeño, es decir, no son laxas
- c) Son factibles de alcanzar considerando los plazos y los recursos humanos y financieros con los que cuenta el programa.

**Respuesta**

Con base en la información proporcionada o consultada y tomando en cuenta los criterios de valoración establecidos en los Términos de Referencia, la respuesta es “No”, dado que los indicadores de la MIR no cuentan con fichas técnicas, lo que no permite considerar los puntos especificados.



## 8. ¿La lógica vertical de la MIR del Programa presupuestario es clara y se valida en su totalidad?

### Respuesta

La respuesta es no, ya que derivado del análisis de la MIR no es posible validar completamente la lógica vertical debido a que las actividades son insuficientes para lograr el Componente planteado.

Por ejemplo, si se realiza la lectura para la validación del componente 4 se puede apreciar que el realizar las actividades 4.1 y 4.2 no produce el Componente 4, ya que la Elaboración del diagnóstico para la señalización indicativa sobre el pavimento y la Verificación de la Supervisión Externa de la Señalización Indicativa sobre el Pavimento no son suficientes para lograr una Señalización indicativa sobre el pavimento pintada; adicionalmente los indicadores no guardan coherencia con los elementos que se pretende medir.

En términos generales se puede señalar que el esquema anterior se replica en cada uno de los componentes de la matriz, además, el propósito descrito en la MIR difiere del planteado en el árbol de problemas, por lo cual tampoco es posible validar el Fin, para el caso de los medios de verificación no se especifica la unidad administrativa que tiene los reportes a su resguardo.

Resumen Narrativo		Nombre del indicador	Medios de verificación
<b>Fin</b>	Se contribuye a mantener vialidades cómodas, eficientes, accesibles y seguras	Variación porcentual anual de los costos generalizados de viaje (PROXY/COMPUESTO)	Highway design model (HDM 4-0) Realizado por el Banco Mundial o similar; Costos Generalizados de Viaje
<b>Componente 4 (C4)</b>	Señalización indicativa sobre el pavimento pintada	Porcentaje de Pavimento Señalizado	Reporte de Avance Físico-Financiero de señalización sobre pavimento
<b>C4 Actividad 1</b>	Elaboración del diagnóstico para la señalización indicativa sobre el pavimento	Porcentaje de señalización indicativa sobre el pavimento realizada respecto a la demanda ciudadana	Sistema de Atención Ciudadana 072, Reporte de señalización indicativa sobre el pavimento
<b>C4 Actividad 2</b>	Verificación de la Supervisión Externa de la Señalización Indicativa sobre el Pavimento	Porcentaje de avance físico-financiero de la supervisión externa para la señalización indicativa sobre el pavimento	Presupuesto modificado; Informe trimestral

Fuente: Elaboración propia con base en datos obtenidos de la Matriz de Indicadores para Resultados del Programa presupuestario Mantenimiento de la Infraestructura Vial



**9. En cada uno de los niveles de objetivos de la MIR del programa (Fin, Propósito, Componentes y Actividades) existen indicadores para medir el desempeño del programa con las siguientes características:**

- a) Claros.
- b) Relevantes.
- c) Económicos.
- d) Monitoreables.
- e) Adecuados.
- f) Aportación marginal.

**Respuesta**

La respuesta es “No”, debido a que el análisis de la MIR muestra que los indicadores establecidos no cuentan con claridad, es decir no son directos, entendibles y precisos; son irrelevantes porque no aportan al objetivo que se quiere medir o no están directamente relacionados con el mismo; por otra parte, no es posible verificar el criterio de economía derivado dado que no se cuenta con las Fichas Técnicas de los mismos; ninguno de los indicadores es monitoreable toda vez que carecen de medios de verificación; son inadecuados pues no tienen una base para ser medidos; y no cumplen con la aportación marginal en ninguno de ellos.



**Cuadro 3. Calificación de criterios CREMAA de los Indicadores de la MIR del Pp de  
Mejoramiento de la Infraestructura Vial**

Nivel de Objetivo	Resumen Narrativo	Nombre del Indicador	C	R	E	M	A	A	Puntaje
<b>Fin</b>	Se contribuye a mantener vialidades cómodas, eficientes, accesibles y seguras	Variación porcentual anual de los costos generalizados de viaje (PROXY/COMPUESTO)	x	x	x	x	x	x	0
<b>Propósito</b>	Los usuarios de la Red Vial Primaria disminuyen sus tiempos de traslado	1. Variación porcentual anual del índice de funcionalidad de la vialidad.	x	x	x	x	x	x	0
		2. Variación porcentual anual de los tiempos de traslado.	x	x	x	x	x	x	0
<b>Componente 1</b>	Puentes vehiculares rehabilitados	Porcentaje de puentes vehiculares rehabilitados	✓	x	x	x	x	x	1
<b>Componente 2</b>	Carpeta de rodamiento rehabilitada	Porcentaje de carpeta de rodamiento rehabilitada	✓	x	x	x	x	x	1
<b>Componente 3</b>	Señalamiento informativo e indicativo realizado	Porcentaje de señalamiento informativo e indicativo atendido	✓	x	x	x	x	x	1
<b>Componente 4</b>	Señalización indicativa sobre el pavimento pintada	Porcentaje de pavimento señalado	✓	x	x	x	x	x	1
<b>Actividad 1.1</b>	Elaboración del diagnóstico para el mantenimiento de los puentes vehiculares	Porcentaje de puentes vehiculares rehabilitados respecto a la demanda ciudadana	x	x	x	x	x	x	0
<b>Actividad 1.2</b>	Verificación de la supervisión externa de la rehabilitación de puentes vehiculares	Porcentaje de avance físico-financiero de la supervisión externa para la rehabilitación de puentes vehiculares	x	x	x	x	x	x	0
<b>Actividad 2.1</b>	Elaboración del diagnóstico para el mantenimiento de la carpeta de rodamiento	Porcentaje de carpeta de rodamiento rehabilitada respecto a la demanda ciudadana	x	x	x	x	x	x	0
<b>Actividad 2.2</b>	Verificación de la supervisión externa de la rehabilitación de la carpeta de rodamiento	Porcentaje de avance físico-financiero de la supervisión externa para la rehabilitación de carpeta de rodamiento	x	x	x	x	x	x	0
<b>Actividad 3.1</b>	Elaboración del diagnóstico para el señalamiento informativo e indicativo	Porcentaje de señalamiento informativo e indicativo respecto a la demanda ciudadana	x	x	x	x	x	x	0
<b>Actividad 3.2</b>	Verificación de la supervisión externa del señalamiento informativo e indicativo	Porcentaje de avance físico-financiero de la supervisión externa del señalamiento informativo e indicativo	x	x	x	x	x	x	0



Nivel de Objetivo	Resumen Narrativo	Nombre del Indicador	C	R	E	M	A	A	Puntaje
Actividad 4.1	Elaboración del diagnóstico para la señalización indicativa sobre el pavimento	Porcentaje de señalización indicativa sobre el pavimento realizada respecto a la demanda ciudadana	x	x	x	x	x	x	0
Actividad 4.2	Verificación de la supervisión externa de la señalización indicativa sobre el pavimento	Porcentaje de avance físico-financiero de la supervisión externa para la señalización indicativa sobre el pavimento	x	x	x	x	x	x	0

Fuente: Elaboración propia con base en la MIR y a la Guía para el Diseño de Indicadores Estratégicos emitida por la Secretaría de Hacienda y Crédito Público.





**10. ¿Se cuenta con Fichas Técnicas de los indicadores del Programa presupuestario y cuentan con la siguiente información?**

- a) Nombre del Indicador
- b) Definición del Indicador
- c) Método de Cálculo
- d) Unidad de Medida
- e) Frecuencia de Medición
- f) Línea base
- g) Metas
- h) Comportamiento del indicador (ascendente, descendente, regular o nominal)

**Respuesta**

La respuesta es “No”, debido a que no fueron proporcionadas las Fichas Técnicas de los Indicadores en las fuentes de información que se entregaron ni se encontraron en las fuentes de información que se consultaron.



**11. ¿Las fuentes de información y los medios de verificación de cada indicador son claros y están disponibles? y ¿Cumplen con las siguientes características?:**

- a) Las fuentes de información se identifican como bases de datos y su nomenclatura es clara.
- b) Los Medios de verificación señalan el sitio en donde se deposita la información sobre el cumplimiento de las metas de los indicadores.

**Respuesta**

La respuesta es “No”, dado que la información consultada y proporcionada no permite obtener ni visualizar las fuentes de información; tampoco se puede ingresar a los medios de verificación debido a que aparece un error en la página electrónica.

**12. ¿La lógica horizontal de la MIR del Programa Presupuestario es clara y se valida en su totalidad? Es decir, ¿la lógica interna es clara bajo los siguientes criterios?**

- a) Los indicadores definidos para evaluar y los objetivos a los que están vinculados permiten efectuar el seguimiento en la frecuencia de la medición, así como la adecuada evaluación en logro de los mismos.
- b) Los indicadores evalúan un aspecto sustantivo de los objetivos.
- c) Las fuentes de Información identificadas son las necesarias y suficientes para obtener los datos requeridos para el cálculo de los indicadores.
- d) Los medios de verificación identificados son los necesarios y suficientes, y permiten confirmar que la información es confiable, correcta y transparente.

**Respuesta**

La respuesta es “No”, dado que no es posible consultar los medios de verificación establecidos en la MIR; además de que el Indicador a nivel Fin “variación porcentual anual de los costos generalizados de viaje” está basado en la relación entre el costo de viaje en el año actual en relación al año anterior y no está vinculado directamente al objetivo del Fin: “Se contribuye a mantener vialidades cómodas, eficientes, accesibles y seguras”.

Resumen Narrativo	Indicador	Fórmula	Frecuencia	Dimensión	Medios de Verificación
<b>Fin</b> Se contribuye a mantener vialidades cómodas, eficientes, accesibles y seguras	Variación porcentual anual de los costos generalizados de viaje (proxy/compuesto)	$((\text{costos generalizados de viaje en el año actual} / \text{costos generalizados de viaje en el año anterior}) - 1) * 100$	Anual	Eficacia	Highway design model (HDM 4-0) Realizado por el Banco Mundial o similar; Costos Generalizados de Viaje.

Fuente: Elaboración propia con base en la Matriz de Indicadores para Resultados del Pp K001.



Adicionalmente, los indicadores y su fórmula no guardan relación con el objetivo que se pretende evaluar, lo cual se puede apreciar en las Actividades 1.1, 2.1, 3.1 y 4.1

Nivel de Objetivo	Resumen Narrativo	Nombre del Indicador	Fórmula
<b>Actividad 1.1</b>	Elaboración del diagnóstico para el mantenimiento de los puentes vehiculares	Porcentaje de puentes vehiculares rehabilitados respecto a la demanda ciudadana	(Puentes vehiculares rehabilitados/Puentes vehiculares reportados mediante demanda ciudadana)*100
<b>Actividad 2.1</b>	Elaboración del diagnóstico para el mantenimiento de la carpeta de rodamiento	Porcentaje de carpeta de rodamiento rehabilitada respecto a la demanda ciudadana	(Carpeta de rodamiento rehabilitada/Carpeta de rodamiento reportada mediante demanda ciudadana)*100
<b>Actividad 3.1</b>	Elaboración del diagnóstico para el señalamiento informativo e indicativo	Porcentaje de señalamiento informativo e indicativo respecto a la demanda ciudadana	(Señalamiento informativo e indicativo realizado/Señalamiento informativo e indicativo reportados mediante demanda ciudadana)*100
<b>Actividad 4.1</b>	Elaboración del diagnóstico para la señalización indicativa sobre el pavimento	Porcentaje de señalización indicativa sobre el pavimento realizada respecto a la demanda ciudadana	(Señalización indicativa sobre el pavimento realizada/Señalización indicativa sobre el pavimento reportada mediante demanda ciudadana)*100

Fuente: Elaboración propia con base en la Matriz de Indicadores para Resultados del Pp K001.



## Capítulo 5. Cobertura y Focalización

**13. La población potencial y objetivo está definida en documentos oficiales y/o en el diagnóstico del problema y cuentan con la siguiente información y características:**

- a) Unidad de medida
- b) Están cuantificadas
- c) Metodología para su cuantificación y fuentes de información.
- d) Se define un plazo para su revisión y actualización.

### Respuesta

La respuesta es “No”, dado que no se cuenta con un diagnóstico en el cual se identifique a la población potencial u objetivo; de igual manera no se pudo identificar una metodología para su cuantificación y las fuentes de información asociadas.



**14. Existe información que permita conocer quiénes reciben los componentes del programa (o padrón de beneficiarios) que:**

- a) Incluya las características de los beneficiarios, (género, grupos de edad y población indígena, cuando aplique) establecidos en su documento normativo.
- b) Incluya el tipo de bien o servicio otorgado.
- c) Esté sistematizada e incluya una clave única de identificación por beneficiario que no cambie en el tiempo.
- d) Cuente con mecanismos documentados para su depuración y actualización.

**Respuesta**

La respuesta es “No”, dado que si bien se conocen bienes o servicios otorgados, ya que están establecidos en la MIR, no se tiene un registro documental en el cual se precisen los beneficiarios y características de los mismos y por tanto no se cuenta con una clave única de identificación por beneficiario que no cambie en el tiempo, ni se dispone de mecanismos documentados para su depuración y actualización.



**15. Los procedimientos para otorgar los bienes o servicios a los beneficiarios tienen las siguientes características:**

- a) Están estandarizados, es decir, son utilizados por todas las instancias ejecutoras.
- b) Están sistematizados.
- c) Están difundidos públicamente.
- d) Están apegados al documento normativo del programa.
- e) Son congruentes con los criterios establecidos para seleccionar a la población objetivo.

**Respuesta**

La respuesta es “No”, dado que en la información proporcionada y consultada no se establecen lineamientos para el otorgamiento de bienes y servicios.

En las entrevistas que fueron realizadas a los funcionarios que operan el programa, indicaron que la atención a una demanda sobre bienes y servicios se prioriza con base en necesidades específicas y los casos de emergencia se atienden de inmediato, sin embargo, no se presentó documentación comprobatoria.

Los casos de emergencia mencionados anteriormente hacen referencia a acontecimientos que no están planeados y surgen de manera extraordinaria y que podrían ocasionar un problema para la población, como son los daños asociados a la ocurrencia de sismos en estructuras de puentes vehiculares.



## Capítulo 6. Coincidencias, complementariedades o duplicidades de acciones con otros programas públicos

### 16. ¿Con cuáles programas que operan en la Ciudad de México podría existir complementariedad y/o sinergia?

#### Respuesta

Con base en el análisis de la información proporcionada o consultada, no es posible determinar si existe complementariedad y concurrencia puesto que no se identifica un documento que refleje la población beneficiaria así como los bienes y servicios que se otorgan.

Sin embargo, de acuerdo a los instrumentos de Planeación consultados se infiere que el Pp Mejoramiento de la Infraestructura Vial puede tener complementariedad con otros Programas presupuestarios, ya que las acciones que realiza la SOBSE están vinculadas con otras Unidades Responsables del Gasto.





## Conclusiones

Para garantizar una aplicación efectiva de los recursos, generar un impacto social positivo y contribuir a mejorar las capacidades institucionales para la orientación hacia la Gestión por Resultados se llevó a cabo la Evaluación del Diseño, la cual constituye además una herramienta de vital importancia pues busca responder si el Programa presupuestario ha contribuido a la solución del problema para el cual fue creado.

En ese sentido los hallazgos arrojados por la evaluación de diseño realizada al Programa presupuestario K001 Mejoramiento de la Infraestructura Vial muestran una deficiencia metodológica en el diseño del dado que carece de un diagnóstico que justifique su funcionamiento, en el cual se detalle la problemática y beneficiarios que se pretenden atender.

Por otra parte, los objetivos del resumen narrativo de la MIR cumplen con las reglas de sintaxis de la Metodología del Marco Lógico, no obstante el Fin y el Propósito no se encuentran asociados al árbol de problemas, por tal motivo no se da una relación de causalidad, lo cual imposibilita la validación de la lógica vertical, aunado a que las actividades son insuficientes para producir y distribuir cada uno de los componentes; tampoco fue posible validar la lógica horizontal, debido a la carencia de supuestos y medios de verificación donde se puedan corroborar las fuentes de información.

Además, durante la evaluación no fue posible establecer claramente los procesos sustantivos realizados para el seguimiento del Pp, ya que de origen, el análisis del árbol de problemas muestra que está limitado en sus causas y efectos. Dado que el diseño es inadecuado, no se puede precisar el impacto generado a la población con las acciones asociadas al PP, por lo que se sugiere una reestructuración completa atendiendo las siguientes recomendaciones:

Se requiere elaborar un diagnóstico en el que se justifique la creación y operatividad del Programa, que permita dar a conocer la problemática que lo origina, así como el tipo de beneficiarios que pretende atender con los bienes y servicios que otorga, el cual es necesario replantear considerando el “Manual para la Elaboración de Diagnósticos de Programas Presupuestarios Nuevos o que tuvieron alguna modificación sustancial”, elaborado por la Secretaría de Administración y Finanzas de la Ciudad de México.



De igual forma, es necesario reestructurar la MIR, tomando en cuenta el “Manual para la Elaboración de la Matriz de Indicadores para Resultados” y la “Guía para el Diseño y Construcción de Indicadores”, ambos documentos elaborados por la Secretaría de Administración y Finanzas de la Ciudad de México, además de considerar los documentos de planeación aplicables a la URG.



## Análisis de Fortalezas, Oportunidades, Debilidades y Amenazas (FODA)

A continuación, se presentan las Fortalezas, Oportunidades, Debilidades y Amenazas asociadas al Programa.

Programa Mejoramiento de la Infraestructura Vial		
Fortalezas y Oportunidades	Referencia (Pregunta)	Recomendación
El Fin plasmado en la MIR del Pp está vinculado con los Objetivos del Programa General de Desarrollo del Distrito Federal 2013-2018.	3, 4	NO APLICA
Existen componentes descritos en la MIR del Pp que cumplen con las características requeridas y se pueden identificar en los Manuales Administrativos y en los programas Institucionales de la Secretaría de Obras y Servicios y de la Agencia de Gestión Urbana.	5, 6	
Debilidades y Amenazas	Referencia (Pregunta)	Recomendación
No se cuenta con un diagnóstico en el que se identifique de manera clara la justificación de la creación y operación del Pp. El Pp no cuenta con un árbol de problemas debidamente estructurado y carece de justificación teórica o empírica documentada que sustente el tipo de intervención que lleva a cabo.	1, 2	Elaborar un Diagnóstico que justifique la creación del Pp, que permita visualizar la problemática, bienes y servicios, así como beneficiarios que atiende. Reestructurar el árbol de problemas desde la identificación del problema y revisar la relación causa-efecto, con la finalidad de rediseñar la MIR.
No se puede validar en la MIR la Lógica Vertical ya que el grupo de actividades que se incluyen no son suficientes para producir y distribuir cada uno de los componentes.	8, 11	Incluir las actividades requeridas para la entrega de cada componente, dado que no solamente se realiza la elaboración de Diagnóstico y la Supervisión que se indica en cada uno de ellos.
No se dispone de Fichas Técnicas de Indicadores, por tanto no es posible verificar el cumplimiento de los objetivos y metas.	7, 10	Elaborar las Fichas Técnicas de Indicadores de tal manera que cada uno de sus elementos puedan ser evaluados. Completar la información correspondiente en la MIR y aplicarla en cada ejercicio fiscal, para que se pueda precisar su impacto.
No se pudo validar en la MIR la Lógica Horizontal ya que los medios de verificación no pueden ser consultados, dado que el sitio indicado en la MIR para tal fin muestra un error y no se puede ingresar.	11, 12	Incluir los medios de verificación para consultar la información y conocer los avances logrados, especificar la Unidad Administrativa resguardante y verificar que el objetivo de interés cuente con los indicadores que permitan conocer su avance e impacto.

Fuente: Cuadro de elaboración propia con base en las fuentes de información proporcionadas para la evaluación.



## Anexo 1. Indicadores

Nombre del Programa: Mejoramiento de la Infraestructura Vial

Modalidad: K Proyectos de Inversión

Dependencia/Entidad: Ciudad de México

Unidad Responsable: Secretaría de Obras y Servicios / Autoridad de Espacios Públicos

Tipo de Evaluación: De Diseño

Año de Evaluación: 2018

Nivel de Objetivo	Nombre del Indicador	Método de cálculo	C	R	E	M	A	A
<b>Fin</b>	Variación porcentual anual de los costos generalizados de viaje (PROXY/COMPUESTO)	$((\text{Costos generalizados de viaje en el año actual/Costos generalizados de viaje en el año anterior}-1)*100$	Si	No	No	No	No	No
<b>Propósito</b>	1. Variación porcentual anual del índice de funcionalidad de la vialidad.	1. $((\text{Índice de funcionalidad de la vialidad del año actual/Índice de funcionalidad de la vialidad del año anterior}-1)*100$	Si	No	No	No	No	No
	2. Variación porcentual anual de los tiempos de traslado	2. $((\text{Tiempos de traslado del año actual/tiempos de traslado del año anterior}-1)*100$	No	No	No	No	No	No
<b>Componente 1</b>	Porcentaje de puentes vehiculares rehabilitados	$(\text{Puentes vehiculares rehabilitados/Meta de Puentes por rehabilitar})*100$	Si	No	No	No	No	No
<b>Componente 2</b>	Porcentaje de carpeta de rodamiento rehabilitada	$(\text{Carpeta de rodamiento rehabilitada/Meta de carpeta de rodamiento por rehabilitar})*100$	Si	No	No	No	No	No
<b>Componente 3</b>	Porcentaje de señalamiento informativo e indicativo atendido	$(\text{Señalamiento informativo e indicativo atendido/Meta de señalamiento informativo e indicativo por atender})*100$	Si	No	No	No	No	No
<b>Componente 4</b>	Porcentaje de Pavimento Señalizado	$(\text{Pavimento señalizado/Meta de pavimento a señalizar})*100$	Si	No	No	No	No	No



Nivel de Objetivo	Nombre del Indicador	Método de cálculo	C	R	E	M	A	A
Actividad 1.1	Porcentaje de puentes vehiculares rehabilitados respecto a la demanda ciudadana	(Puentes vehiculares rehabilitados/Puentes vehiculares reportados mediante demanda ciudadana)*100	Si	No	No	No	No	No
Actividad 1.2	Porcentaje de avance físico-financiero de la supervisión externa para la rehabilitación de puentes vehiculares	(Gasto ejercido en la supervisión externa para la rehabilitación de puentes vehiculares/Presupuesto modificado para la supervisión externa)*100	No	No	No	No	No	No
Actividad 2.1	Porcentaje de carpeta de rodamiento rehabilitada respecto a la demanda ciudadana	(Carpeta de rodamiento rehabilitada/Carpeta de Rodamiento reportada mediante demanda ciudadana)*100	Si	No	No	No	No	No
Actividad 2.2	Porcentaje de avance físico-financiero de la supervisión externa para la rehabilitación de carpeta de rodamiento	(Gasto ejercido en la supervisión externa para la rehabilitación de carpeta de rodamiento/Presupuesto modificado para la supervisión externa)*100	No	No	No	No	No	No
Actividad 3.1	Porcentaje de señalamiento informativo e indicativo respecto a la demanda ciudadana	(Señalamiento informativo e indicativo realizado/Señalamiento informativo e indicativo reportados mediante demanda ciudadana)*100	Si	No	No	No	No	No
Actividad 3.2	Porcentaje de avance físico-financiero de la supervisión externa del señalamiento informativo e indicativo	(Gasto ejercido en la supervisión externa para el señalamiento informativo e indicativo/Presupuesto modificado para la supervisión externa)*100	No	No	No	No	No	No
Actividad 4.1	Porcentaje de señalización indicativa sobre el pavimento realizada respecto a la demanda ciudadana	(Señalización indicativa sobre el pavimento realizada/Señalización indicativa sobre el pavimento reportada mediante demanda ciudadana)*100	Si	No	No	No	No	No
Actividad 4.2	Porcentaje de avance físico-financiero de la supervisión externa para la señalización indicativa sobre el pavimento	(Gasto ejercido en la supervisión externa para la señalización indicativa sobre el pavimento/Presupuesto modificado para la supervisión externa)*100	No	No	No	No	No	No



Nivel de Objetivo	Nombre del Indicador	Definición	Unidad de Medida	Frecuencia de medición	Línea base	Metas	Comportamiento del Indicador
<b>Fin</b>	Variación porcentual anual de los costos generalizados de viaje (PROXY/COMPU ESTO)	Disminución de los Costos Generalizados de Viaje	Eficacia	Anual	No disponible	No disponible	No disponible
<b>Propósito</b>	1. Variación porcentual anual del índice de funcionalidad de la vialidad.	Medir la funcionalidad de la vialidad con respecto a la calidad de la carpeta de rodamiento.	Eficacia	Anual	No disponible	No disponible	No disponible
	2. Variación porcentual anual de los tiempos de traslado	Medir la funcionalidad de la vialidad con respecto a la calidad de la carpeta de rodamiento.	Eficacia	Anual	No disponible	No disponible	No disponible
<b>Componente</b>	Porcentaje de puentes vehiculares rehabilitados	Avance porcentual de los puentes vehiculares rehabilitados	Porcentaje	Trimestral	No disponible	No disponible	No disponible
<b>Componente</b>	Porcentaje de carpeta de rodamiento rehabilitada	Avance porcentual de la carpeta de rodamiento rehabilitada	Porcentaje	Trimestral	No disponible	No disponible	No disponible
<b>Componente</b>	Porcentaje de señalamiento informativo e indicativo atendido	Avance porcentual del señalamiento informativo e indicativo realizado	Porcentaje	Trimestral	No disponible	No disponible	No disponible
<b>Componente</b>	Porcentaje de Pavimento Señalizado	Avance porcentual de la señalización indicativa sobre el pavimento pintada	Porcentaje	Trimestral	No disponible	No disponible	No disponible
<b>Actividad</b>	Porcentaje de puentes vehiculares rehabilitados respecto a la demanda ciudadana	Avance porcentual de la atención a la demanda ciudadana referente a la rehabilitación de	Porcentaje	Trimestral	No disponible	No disponible	No disponible



Nivel de Objetivo	Nombre del Indicador	Definición	Unidad de Medida	Frecuencia de medición	Línea base	Metas	Comportamiento del Indicador
		puentes vehiculares					
Actividad	Porcentaje de avance físico-financiero de la supervisión externa para la rehabilitación de puentes vehiculares	Avance porcentual financiero de la supervisión externa para la rehabilitación de puentes vehiculares	Porcentaje	Trimestral	No disponible	No disponible	No disponible
Actividad	Porcentaje de carpeta de rodamiento rehabilitada respecto a la demanda ciudadana	Avance porcentual de la atención a la demanda ciudadana referente a la rehabilitación de la carpeta asfáltica	Porcentaje	Trimestral	No disponible	No disponible	No disponible
Actividad	Porcentaje de avance físico-financiero de la supervisión externa para la rehabilitación de carpeta de rodamiento	Avance porcentual financiero de la supervisión externa para la rehabilitación de la carpeta de rodamiento	Porcentaje	Trimestral	No disponible	No disponible	No disponible
Actividad	Porcentaje de señalamiento informativo e indicativo respecto a la demanda ciudadana	Avance porcentual de la atención a la demanda ciudadana referente al señalamiento informativo e indicativo	Porcentaje	Trimestral	No disponible	No disponible	No disponible
Actividad	Porcentaje de avance físico-financiero de la supervisión externa del señalamiento informativo e indicativo	Avance porcentual financiero de la supervisión externa para el señalamiento informativo e indicativo	Porcentaje	Trimestral	No disponible	No disponible	No disponible
Actividad	Porcentaje de señalización indicativa sobre el pavimento realizada respecto a la demanda ciudadana	Avance porcentual de la atención a la demanda ciudadana referente a la señalización indicativa sobre el pavimento	Porcentaje	Trimestral	No disponible	No disponible	No disponible



Nivel de Objetivo	Nombre del Indicador	Definición	Unidad de Medida	Frecuencia de medición	Línea base	Metas	Comportamiento del Indicador
Actividad	Porcentaje de avance físico-financiero de la supervisión externa para la señalización indicativa sobre el pavimento	Avance porcentual financiero de la supervisión externa para la señalización indicativa sobre el pavimento	Porcentaje	Trimestral	No disponible	No disponible	No disponible

Fuente: Cuadro de elaboración propia con base en datos obtenidos de la MIR del Pp K001.





## Anexo 2. Matriz de Indicadores para Resultados

RESUMEN NARRATIVO		INDICADORES			MEDIOS DE VERIFICACIÓN	SUPUESTOS		
		NOMBRE DEL INDICADOR	FÓRMULA	FRECUENCIA DE LA MEDICIÓN				
<b>FIN</b> Se contribuye a mantener vialidades cómodas, eficientes, accesibles y seguras		Variación porcentual anual de los costos generalizados de viaje (PROXY/COMPUUESTO)	$((\text{Costos generalizados de viaje en el año actual} / \text{Costos generalizados de viaje en el año anterior}) - 1) * 100$	Anual	Highway design model (HDM 4-0) Realizado por el Banco Mundial o similar; Costos Generalizados de Viaje			
<b>PROPÓSITO</b> Objetivo del Programa Los usuarios de la Red Vial Primaria disminuyen sus tiempos de traslado		1. Variación porcentual anual del índice de funcionalidad de la vialidad. 2. Variación porcentual anual de los tiempos de traslado.	1. $((\text{Índice de funcionalidad de la vialidad del año actual} / \text{Índice de funcionalidad de la vialidad del año anterior}) - 1) * 100$ 2. $((\text{Tiempos de traslado del año actual} / \text{Tiempos de traslado del año anterior}) - 1) * 100$	Anual	1. Índice de funcionalidad de la vialidad 2.- Tiempos de traslado	Supuestos Propósito - Fin	El transporte pesado circula por vías y horarios establecidos.	
<b>COMPONENTES</b> Bienes y servicios que reciben los beneficiarios		Componente 1 Puentes vehiculares rehabilitados	Porcentaje de puentes vehiculares rehabilitados	$(\text{Puentes vehiculares rehabilitados} / \text{Meta de Puentes por rehabilitar}) * 100$	Trimestral	Reporte de Avance Físico-Financiero de Puentes	Supuestos Componentes - Propósito	
		Componente 2 Carpeta de rodamiento rehabilitada	Porcentaje de carpeta de rodamiento rehabilitada	$(\text{Carpeta de rodamiento rehabilitada} / \text{Meta de carpeta de rodamiento por rehabilitar}) * 100$	Trimestral	Reporte de Avance Físico-Financiero de carpeta de rodamiento		Mantenimiento rutinario de la Red Pluvial por parte del SACMEX
		Componente 3 Señalamiento informativo e indicativo realizado	Porcentaje de señalamiento informativo e indicativo atendido	$(\text{Señalamiento informativo e indicativo atendido} / \text{Meta de señalamiento informativo e indicativo por atender}) * 100$	Trimestral	Reporte de Avance Físico-Financiero de señalamiento Informativo e indicativo		Mantenimiento y actualización del alumbrado público
		Componente 4 Señalización indicativa sobre el pavimento pintada	Porcentaje de Pavimento Señalizado	$(\text{Pavimento señalado} / \text{Meta de pavimento a señalar}) * 100$	Trimestral	Reporte de Avance Físico-Financiero de señalización sobre pavimento		



RESUMEN NARRATIVO			INDICADORES			MEDIOS DE VERIFICACIÓN	SUPUESTOS
			NOMBRE DEL INDICADOR	FÓRMULA	FRECUENCIA DE LA MEDICIÓN		
COMPONENTE 1: Puentes vehiculares rehabilitados							
Actividad 1.1	Elaboración del diagnóstico para el mantenimiento de los puentes vehiculares	Porcentaje de puentes vehiculares rehabilitados respecto a la demanda ciudadana	(Puentes vehiculares rehabilitados/Puentes vehiculares reportados mediante demanda ciudadana)*100	Trimestral	Sistema de Atención Ciudadana 072, Reporte de puentes rehabilitados	Supuestos Actividades - Componentes	1.3 Ejecución de la Obra
Actividad 1.2	Verificación de la supervisión externa de la rehabilitación de puentes vehiculares	Porcentaje de avance físico-financiero de la supervisión externa para la rehabilitación de puentes vehiculares	(Gasto ejercido en la supervisión externa para la rehabilitación de puentes vehiculares/Presupuesto modificado para la supervisión externa)*100	Trimestral	Presupuesto modificado; Informe trimestral		
COMPONENTE 2: Carpeta de rodamiento rehabilitada							
Actividad 2.1	Elaboración del diagnóstico para el mantenimiento de la carpeta de rodamiento	Porcentaje de carpeta de rodamiento rehabilitada respecto a la demanda ciudadana	(Carpeta de rodamiento rehabilitada/Carpeta de Rodamiento reportada mediante demanda ciudadana)*100	Trimestral	Sistema de Atención Ciudadana 072, Reporte de carpeta de rodamiento rehabilitada	Supuestos Actividades - Componentes	2.3 Ejecución de la obra por contratistas.
Actividad 2.2	Verificación de la supervisión externa de la rehabilitación de carpeta de rodamiento	Porcentaje de avance físico-financiero de la supervisión externa para la rehabilitación de carpeta de rodamiento	(Gasto ejercido en la supervisión externa para la rehabilitación de carpeta de rodamiento/Presupuesto modificado para la supervisión externa)*100	Trimestral	Presupuesto modificado; Informe trimestral		
COMPONENTE 3: Señalamiento informativo e indicativo realizado							
Actividad 3.1	Elaboración del diagnóstico para el señalamiento informativo e indicativo	Porcentaje de señalamiento informativo e indicativo respecto a la demanda ciudadana	(Señalamiento informativo e indicativo realizado/Señalamiento informativo e indicativo reportados mediante demanda ciudadana)*100	Trimestral	Sistema de Atención Ciudadana 072, Reporte de Señalamiento informativo e indicativo	Supuestos Actividades - Componentes	
Actividad 3.2	Verificación de la supervisión externa del señalamiento informativo e indicativo	Porcentaje de avance físico-financiero de la supervisión externa del señalamiento informativo e indicativo	(Gasto ejercido en la supervisión externa para el señalamiento informativo e indicativo/Presupuesto modificado para la supervisión externa)*100	Trimestral	Presupuesto modificado; Informe trimestral		
COMPONENTE 4: Señalización indicativa sobre el pavimento pintada							
Actividad 4.1	Elaboración del diagnóstico para la señalización indicativa sobre el pavimento	Porcentaje de señalización indicativa sobre el pavimento realizada respecto a la demanda ciudadana	(Señalización indicativa sobre el pavimento realizada/Señalización indicativa sobre el pavimento reportada mediante demanda ciudadana)*100	Trimestral	Sistema de Atención Ciudadana 072, Reporte de señalización indicativa sobre el pavimento	Supuestos Actividades - Componentes	
Actividad 4.2	Verificación de la supervisión externa de la señalización indicativa sobre el pavimento	Porcentaje de avance físico-financiero de la supervisión externa para la señalización indicativa sobre el pavimento	(Gasto ejercido en la supervisión externa para la señalización indicativa sobre el pavimento/Presupuesto modificado para la supervisión externa)*100	Trimestral	Presupuesto modificado; Informe trimestral		

ACTIVIDADES O PROCESOS DE GESTIÓN Y PRODUCCIÓN DE COMPONENTES



## Anexo 3. Formato para la Difusión de los Resultados de las Evaluaciones CONAC

1. DESCRIPCIÓN DE LA EVALUACIÓN	
1.1 Nombre de la evaluación: Programa presupuestario K001: Mejoramiento de la Infraestructura Vial, ejecutado durante el Ejercicio Fiscal 2018	
1.2 Fecha de inicio de la evaluación (dd/mm/aaaa): 04/10/2019	
1.3 Fecha de término de la evaluación (dd/mm/aaaa): 15/12/2019	
1.4 Nombre de la persona responsable de darle seguimiento a la evaluación y nombre de la unidad administrativa a la que pertenece:	
Nombre: Lic. Claudia Segovia Tellez	Unidad administrativa: Dirección Ejecutiva de Implementación del Presupuesto basado en Resultados y Evaluación del Desempeño
1.5 Objetivo general de la evaluación: Valorar el diseño el Programa Presupuestario con el fin de proveer información de calidad que retroalimente su diseño, gestión y resultados.	
1.6 Objetivos específicos de la evaluación: <p>Analizar la justificación de la creación y diseño del Programa presupuestario.</p> <p>Identificar y analizar su vinculación con la planeación del Gobierno de la Ciudad de México.</p> <p>Analizar la consistencia entre su diseño o análisis de la estrategia, y la normatividad aplicable.</p> <p>Examinar la contribución del Programa presupuestario a la resolución del problema o necesidad para el cual fue creado.</p> <p>Verificar a la población potencial y objetivo, así como los mecanismos de incorporación, en su caso.</p> <p>Analizar la Matriz de Indicadores para Resultados.</p> <p>Identificar posibles complementariedades y/o coincidencias con otros Programas Presupuestarios, e</p> <p>Identificar aspectos a mejorar del Programa presupuestario a efecto de formular recomendaciones específicas y concretas, que permitan realizar ajustes y mejoras de su diseño, para su mejor operación y alcance efectivo de resultados.</p> <p>Realizar un análisis de Fortalezas y Oportunidades, Debilidades y Amenazas, y emitir recomendaciones pertinentes.</p>	
1.7 Metodología utilizada en la evaluación: La metodología para realizar la Evaluación de diseño del Pp's i) Mejoramiento de la Infraestructura Vial, ejecutados durante el 2018 en la Ciudad de México, implica la valoración de la justificación de su creación, contribución a los objetivos y metas del Programa de Gobierno de la Ciudad de México, la cobertura y focalización de los recursos ejercidos y la consistencia de la Matriz de Indicadores para Resultados, con base en la información proporcionada por las URG.	
La evaluación se realizó a través el análisis de gabinete, esto es, un análisis valorativo de la información contenida en registros administrativos, bases de datos, evaluaciones, documentos oficiales, documentos normativos y sistemas de información, entre otros, acopiados por las URG; y enviados como fuentes de información por parte de la Dirección General de Planeación Presupuestaria, Control y Evaluación de Gasto.	
Instrumentos de recolección de información:	
Cuestionarios__ Entrevistas_X_ Formatos__ Otros_X_ Especifique: Leyes, reglamentos, instrumentos de planeación, lineamientos, reglas, manuales administrativos y específicos de operación, informe de resultados diversos, matriz de indicadores para resultados, bitácoras y formatos, entre otros.	



Descripción de las técnicas y modelos utilizados: La evaluación se realizó a través el análisis de gabinete, esto es, un análisis valorativo de la información contenida en registros administrativos, bases de datos, evaluaciones, documentos oficiales, documentos normativos y sistemas de información, entre otros, copiados por las URG; y enviados como fuentes de información por parte de la Dirección General de Planeación Presupuestaria, Control y Evaluación de Gasto.

## 2. Principales Hallazgos de la evaluación

### 2.1 Describir los hallazgos más relevantes de la evaluación:

En términos metodológicos el Pp presenta deficiencias ya que carece de un diagnóstico y fuentes documentadas que justifiquen su operatividad; no es posible observar una problemática definida y acotada; tampoco se identifica a la población objetivo, así como las características de los bienes o servicios que se otorgan; no todos los objetivos de la MIR cumplen con las reglas de redacción de la Metodología del Marco Lógico; y el grupo de actividades señaladas para producir cada uno de los componentes es insuficiente.

Respecto a la Matriz de Indicadores para Resultados (MIR), se identificó en el resumen narrativo que a nivel de Fin se propone contribuir al mantenimiento de las vialidades en términos de seguridad, eficiencia, accesibilidad y comodidad, y su meta consiste en la disminución de los costos generalizados de viaje; mientras que a nivel de propósito busca la disminución de los tiempos de traslado de los usuarios de la red vial; en tanto que los componentes o bienes y servicios otorgados constituyen puentes vehiculares, carpeta de rodamiento, y señalamiento vial para subsanar el deterioro de la infraestructura vial primaria, en cuyo caso la meta es la disminución de los tiempos de viaje.

Se puede observar en el árbol de problemas, que el problema que se pretende atender son las deficiencias que presentan los puentes vehiculares, la carpeta de rodamiento, y los señalamientos de la Red Vial Primaria, entre otros elementos, que afectan directamente a los usuarios.

Con relación a la metodología para la determinación de la población objetivo no fue posible encontrar un método de cuantificación documentado que dé soporte, por lo cual en lo sucesivo se referirá a los “usuarios de la red vial primaria” como tal

### 2.2 Señalar cuáles son las principales Fortalezas, Oportunidades, Debilidades y Amenazas (FODA), de acuerdo con los temas del programa, estrategia o instituciones.

#### 2.2.1 Fortalezas:

El Fin plasmado en la MIR del Pp está vinculado con los Objetivos del Programa General de Desarrollo del Distrito Federal 2013-2018.

Existen componentes descritos en la MIR del Pp que cumplen con las características requeridas y se pueden identificar en los Manuales Administrativos y en los programas Institucionales de la Secretaría de Obras y Servicios y de la Agencia de Gestión Urbana

#### 2.2.2 Oportunidades:

La población puede percibir de inmediato el beneficio de las acciones realizadas.

#### 2.2.3 Debilidades:

El Pp no cuenta con un árbol de problemas debidamente estructurado y carece de justificación teórica o empírica documentada que sustente el tipo de intervención que lleva a cabo.

No se puede validar en la MIR la Lógica Vertical ya que el grupo de actividades que se incluyen no son suficientes para producir y distribuir cada uno de los componentes.

No se pudo validar en la MIR la Lógica Horizontal ya que los medios de verificación no pueden ser consultados, dado que el sitio indicado en la MIR para tal fin muestra un error y no se puede ingresar.

No se dispone de Fichas Técnicas de Indicadores, por tanto no es posible verificar el cumplimiento de los objetivos y metas.



2.2.4 Amenazas:

No se cuenta con un diagnóstico en el que se identifique de manera clara la justificación de la creación y operación del Pp.

**3. CONCLUSIONES Y RECOMENDACIONES DE LA EVALUACIÓN**

3.1 Describir brevemente las conclusiones de la evaluación: El Programa presupuestario muestran una deficiencia metodológica en el diseño pues carece de un diagnóstico que justifique su funcionamiento, en el cual se detalle la problemática y beneficiarios que se pretenden atender.

El Fin y el Propósito no se encuentran planteados en el árbol de problemas, por tal motivo no se da una relación de causalidad, lo cual imposibilita la validación de la lógica vertical y horizontal.

Los Indicadores de la MIR no cuentan con Fichas Técnicas de Indicadores que contengan los elementos necesarios para medir el nivel de cumplimiento de sus objetivos y metas.

3.2 Describir las recomendaciones de acuerdo a su relevancia:

1: Elaborar un diagnóstico en el que se justifique la creación y operatividad del Programa, el cual permita dar a conocer la problemática que lo origina, así como el tipo de beneficiarios que pretende atender con los bienes y servicios que otorga, el cual es necesario actualizar o replantear, considerando el “Manual para la Elaboración de Diagnósticos de Programas Presupuestarios Nuevos o que tuvieron alguna modificación sustancial”, elaborado por la Secretaría de Administración y Finanzas de la Ciudad de México.

2: Es necesario reestructurar la MIR, tomando en cuenta el “Manual para la Elaboración de la Matriz de Indicadores para Resultados” y la “Guía para el Diseño y Construcción de Indicadores”, ambos documentos elaborados por la Secretaría de Administración y Finanzas de la Ciudad de México, además de los documentos de planeación aplicables a la URG.

**4. DATOS DE LA INSTANCIA EVALUADORA**

4.1 Nombre del coordinador de la evaluación: M en C. José Antonio Rodríguez Tirado

4.2 Cargo: Coordinador de Proyectos

4.3 Institución a la que pertenece: Lirun RS S.A. de C.V.

4.4 Principales colaboradores:

Mtro. David Rodríguez Perry, Mtro. Jorge Silva Martínez, Ing. Edgar Alejandro Pinto Guzmán

4.5 Correo electrónico del coordinador de la evaluación: agua.jart@gmail.com

4.6 Teléfono (con clave lada): 5554338735

**5. IDENTIFICACIÓN DEL (LOS) PROGRAMA(S)**

5.1 Nombre del (los) programa(s) evaluado(s): Mejoramiento de la Infraestructura vial

5.2 Siglas: Sin Siglas

5.3 Ente público coordinador del (los) programa(s): Secretaría de Obras y Servicios

5.4 Poder público al que pertenece(n) el(los) programa(s):

Poder Ejecutivo\_X\_\_ Poder Legislativo\_\_\_ Poder Judicial\_\_\_ Ente Autónomo\_\_\_

5.5 Ámbito gubernamental al que pertenece(n) el(los) programa(s):

Federal\_\_\_ Estatal\_\_X\_ Local\_\_\_



5.6 Nombre de la(s) unidad(es) administrativa(s) y de (los) titular(es) a cargo del (los) programa(s):
5.6.1 Nombre(s) de la(s) unidad(es) administrativa(s) a cargo de (los) programa(s):
Secretaría de Obras y Servicios de la Ciudad de México
5.6.2 Nombre(s) de (los) titular(es) de la(s) unidad(es) administrativa(s) a cargo de (los) programa(s) (nombre completo, correo electrónico y teléfono con clave lada):
Ing. Eusebio Calixto Madariaga Soto Director de Construcción de Obras Públicas "B" Correo: <a href="mailto:emadariagar@cdmx.gob.mx">emadariagar@cdmx.gob.mx</a> Tel: 57642638
<b>6. DATOS DE CONTRATACIÓN DE LA EVALUACIÓN</b>
6.1 Tipo de contratación:
6.1.1 Adjudicación Directa__X_ 6.1.2 Invitación a tres___ 6.1.3 Licitación Pública Nacional___ 6.1.4 Licitación Pública Internacional___ 6.1.5 Otro: (Señalar)___
6.2 Unidad administrativa responsable de contratar la evaluación: Dirección General de Administración y Finanzas
6.3 Costo total de la evaluación: \$ 149,999.98 pesos
6.4 Fuente de Financiamiento : Fiscales (Recursos Propios)
<b>7. DIFUSIÓN DE LA EVALUACIÓN</b>
7.1 Difusión en internet de la evaluación: <a href="http://www.finanzas.cdmx.gob.mx/">http://www.finanzas.cdmx.gob.mx/</a>
7.2 Difusión en internet del formato: <a href="http://www.finanzas.cdmx.gob.mx/">http://www.finanzas.cdmx.gob.mx/</a>



## Bibliografía

Jefatura de Gobierno (2013). Programa General de Desarrollo del Distrito Federal 2013-2018.

Gaceta Oficial del Distrito Federal. Décima Séptima Época, 11 de Septiembre de 2013 No. 1689 Tomo II.

<http://www.iedf.org.mx/transparencia/art.14/14.f.01/marco.legal/PGDDF.pdf>

Secretaría de Obras y Servicios de la Ciudad de México (2018). Aviso por el que se da a conocer la nota aclaratoria del Programa Institucional de la Secretaría de Obras y Servicios 2013-2018. Gaceta Oficial de la Ciudad de México, Vigésima Época, No. 259. México.

[http://www.paot.org.mx/pdfs/GOCDMX\\_12\\_02\\_2018.pdf](http://www.paot.org.mx/pdfs/GOCDMX_12_02_2018.pdf)

Secretaría de Finanzas de la Ciudad de México (2018). Indicadores Asociados a Programas Presupuestarios del periodo enero – diciembre 2018 de la Ciudad de México.

[https://data.finanzas.cdmx.gob.mx/documentos/banco\\_info\\_2018\\_4/1.05\\_Indicadores\\_Associados\\_a\\_Programas\\_Presupuestarios.pdf](https://data.finanzas.cdmx.gob.mx/documentos/banco_info_2018_4/1.05_Indicadores_Associados_a_Programas_Presupuestarios.pdf)

Secretaría de Desarrollo Social (2013). Lineamientos para la elaboración, aprobación y seguimiento a los Programas derivados del Programa General de Desarrollo del Distrito Federal 2013-2018. Gaceta Oficial del Distrito Federal, Décima Séptima Época, No. 1753. México.

<http://www.ordenjuridico.gob.mx/Documentos/Estatal/Distrito%20Federal/wo88622.pdf>

Secretaría de Hacienda y Crédito Público del Gobierno Federal (2016). Guía para el Diseño de Indicadores Estratégicos.

<https://www.transparenciapresupuestaria.gob.mx/work/models/PTP/Capacitacion/GuiaIndicadores.pdf>

Secretaría de Hacienda y Crédito Público del Gobierno Federal (2016). Guía para el Diseño de la Matriz de Indicadores para Resultados.

<http://www.shcp.gob.mx/EGRESOS/PEF/sed/Guia%20MIR.pdf>



Agencia de Gestión Urbana de la Ciudad de México (2018). Manual Administrativo.

[http://www.sideo.cdmx.gob.mx/generaPDFManual/manuales\\_pdf/manual\\_vigente/Manual\\_7\\_modificacion\\_6.pdf](http://www.sideo.cdmx.gob.mx/generaPDFManual/manuales_pdf/manual_vigente/Manual_7_modificacion_6.pdf)

Secretaría de Movilidad de la Ciudad de México (2017). Manual Administrativo.

<https://www.semovi.cdmx.gob.mx/storage/app/uploads/public/5d0/a8f/077/5d0a8f0773d88486904511.pdf>

Secretaría de Obras y Servicios de la Ciudad de México (2018). Manual Administrativo.

[https://www.obras.cdmx.gob.mx/storage/app/media/Manual\\_5\\_modificacion\\_50.pdf](https://www.obras.cdmx.gob.mx/storage/app/media/Manual_5_modificacion_50.pdf)

Agencia de Gestión Urbana de la Ciudad de México (2018). Programa Institucional de la Agencia de Gestión Urbana de la Ciudad de México. Gaceta Oficial de la Ciudad de México, Décima Novena Época. México.

[https://data.consejeria.cdmx.gob.mx/portal\\_old/uploads/gacetas/365ffd15b56ea015014965d1dec6e08c.pdf](https://data.consejeria.cdmx.gob.mx/portal_old/uploads/gacetas/365ffd15b56ea015014965d1dec6e08c.pdf)

Secretaría de Movilidad (2017). Programa Institucional de la Secretaría de Movilidad 2013-2018. Gaceta Oficial de la Ciudad de México, Vigésima Época, No.102. México.

[http://www.sideso.cdmx.gob.mx/documentos/2017/programas\\_desarrollo/programas\\_institucionales/65%20Institucional%20SEMOVI.pdf](http://www.sideso.cdmx.gob.mx/documentos/2017/programas_desarrollo/programas_institucionales/65%20Institucional%20SEMOVI.pdf)

Secretaría de Obras y Servicios de la Ciudad de México (2016). Programa Institucional de la Secretaría de Obras y Servicios. Gaceta Oficial de la Ciudad de México, Décima Novena Época, No. 6. México.

<http://www.ordenjuridico.gob.mx/Documentos/Estatal/Ciudad%20de%20Mexico/wo110360.pdf>





Secretaría de Movilidad de la Ciudad de México (2014). Programa Integral de Movilidad 2013-2018. Gaceta Oficial del Distrito Federal, Décimo Séptima Época, No. 1965 Bis. México.

<http://www.ordenjuridico.gob.mx/Documentos/Estatal/Distrito%20Federal/wo99436.pdf>

Jefatura de Gobierno (2015). Programa Sectorial de Desarrollo Urbano y Espacio Público.

Gaceta Oficial del Distrito Federal, Décima Octava Época, No. 197.

<http://www.ordenjuridico.gob.mx/Documentos/Estatal/Distrito%20Federal/wo106959.pdf>



## Anexo 4. Formato para la Difusión de los Resultados de las Evaluaciones CONAC

1. DESCRIPCIÓN DE LA EVALUACIÓN	
1.1 Nombre de la evaluación: Convenio de Coordinación en Materia de Reasignación de Recursos “Ampliación Línea 12 del Metro” para el Ejercicio Fiscal 2018	
1.2 Fecha de inicio de la evaluación (dd/mm/aaaa): 04/10/2019	
1.3 Fecha de término de la evaluación (dd/mm/aaaa): 15/12/2019	
1.4 Nombre de la persona responsable de darle seguimiento a la evaluación y nombre de la unidad administrativa a la que pertenece:	
Nombre: Lic. Claudia Segovia Tellez	Unidad administrativa: Dirección Ejecutiva de Implementación del Presupuesto basado en Resultados y Evaluación del Desempeño
1.5 Objetivo general de la evaluación	
<p>Evaluar los recursos federales reasignados mediante Convenio para el ejercicio fiscal 2018 del Ramo 9, Comunicaciones y Transportes, orientados al Programa de Ampliación de la Línea 12 del Metro, con la finalidad de proveer información que retroalimente su diseño, gestión y resultados</p>	
1.6 Objetivos específicos de la evaluación:	
<p>Identificar y analizar su vinculación con el Programa de Gobierno de la Ciudad de México.</p> <p>Identificar a sus poblaciones y mecanismos de atención.</p> <p>Analizar la consistencia entre su operación y la normatividad aplicable.</p> <p>Valorar la contribución y el destino de los recursos reasignados en el ejercicio 2018, para ampliar la infraestructura de la Línea 12 del Metro.</p> <p>Valorar los principales procesos en la gestión y operación de los recursos reasignados, con el objetivo de identificar los problemas o limitantes que obstaculizan la gestión de los recursos reasignados, así como las fortalezas y buenas prácticas que mejoran la capacidad de gestión de los mismos en la Ciudad de México.</p> <p>Valorar el grado de sistematización de la información referente al ejercicio y resultados de la aplicación de los recursos federales reasignados a la Ciudad de México, así como los mecanismos de rendición de cuentas.</p> <p>Realizar un análisis de Fortalezas y Oportunidades, Debilidades y Amenazas, y emitir recomendaciones pertinentes.</p>	
1.7 Metodología utilizada en la evaluación: La metodología para realizar la Evaluación de Diseño implica la valoración de la justificación de su creación, contribución a los objetivos y metas del Programa de Gobierno de la Ciudad de México, la cobertura y focalización de los recursos ejercidos y la consistencia de la Matriz de Indicadores para Resultados, con base en la información proporcionada por las URG.	
<p>La evaluación se realizó a través el análisis de gabinete, esto es, un análisis valorativo de la información contenida en registros administrativos, bases de datos, evaluaciones, documentos oficiales, documentos normativos y sistemas de información, entre otros, copiados por las URG y enviados como fuentes de información por parte de la Dirección General de Planeación Presupuestaria, Control y Evaluación de Gasto.</p>	



Instrumentos de recolección de información:

Cuestionarios\_\_ Entrevistas\_X\_ Formatos\_\_ Otros\_X\_ Especifique: Leyes, reglamentos, instrumentos de planeación, lineamientos, reglas, manuales administrativos y específicos de operación, informe de resultados diversos, matriz de indicadores para resultados, bitácoras y formatos, entre otros.

Descripción de las técnicas y modelos utilizados: La evaluación se realizó a través el análisis de gabinete, esto es, un análisis valorativo de la información contenida en registros administrativos, bases de datos, evaluaciones, documentos oficiales, documentos normativos y sistemas de información, entre otros, acopiados por las URG; y enviados como fuentes de información por parte de la Dirección General de Planeación Presupuestaria, Control y Evaluación de Gasto.

## 2. Principales Hallazgos de la evaluación

2.1 Describir los hallazgos más relevantes de la evaluación:

El Convenio se sustenta en diversos artículos de la Constitución Política de los Estados Unidos Mexicanos y en diferentes Leyes y Reglamentos, los cuales se detallan en los Antecedentes y Declaraciones del mismo; todos ellos son públicos.

El Convenio está alineado con objetivos de impacto establecidos en el Programa General de Desarrollo del Distrito Federal 2013-2018 (PGDDF 2013-2018) en su eje "4 .Habitabilidad y Servicios, Espacio Público e Infraestructura", Área de oportunidad "3. Transporte Público"; Objetivo 1, Meta 2.

En lo relativo a los recursos que ampara el Convenio, el presupuesto modificado para el ejercicio 2018, que en este caso es similar al asignado, fue de 1,000´000,000 de pesos, de los cuales se ejercieron 881´354,812.91 pesos, es decir, el 88.1%

Las transferencias y seguimiento de las aportaciones se pueden apreciar en los informes de avance trimestral que integra la Secretaría de Administración y Finanzas del Gobierno de la Ciudad de México, así como en la Cuenta Pública del ejercicio, los cuales son públicos y están debidamente estandarizados.

No se cuenta con procedimientos documentados de planeación de los recursos para la prestación de los servicios, si bien las atribuciones específicas de la SOBSE establecidas en diversos documentos formales, como su Manual Administrativo y el Reglamento Interior del Poder Ejecutivo y de la Administración Pública de la Ciudad de México, le permiten planear y realizar plenamente las acciones incluidas en el Convenio.

En términos metodológicos el Convenio presenta deficiencias ya que no se precisa el problema o necesidad prioritaria que se busca resolver con la ejecución de los recursos asociados al mismo, no se identifica o cuantifica la población potencial, objetivo o atendida y no se aprecian las metas de Fin, Propósito y Componentes. Si bien se incluyen una serie de acciones que se pueden realizar con los recursos asociados al mismo, no se indica ninguna meta asociada a dichas acciones.

En el Convenio y las fuentes de información consultadas no se establece una MIR, y para los componentes y actividades que podrían formar parte de una MIR no existen indicadores para medir el desempeño, por lo que es indispensable elaborar la MIR del proyecto e incorporar en siguientes convenios las metas previstas para cada indicador en cada nivel con los recursos que se asignen en el ejercicio presupuestal.

2.2 Señalar cuáles son las principales Fortalezas, Oportunidades, Debilidades y Amenazas (FODA), de acuerdo con los temas del programa, estrategia o instituciones.

1.2.1 Fortalezas:

El Convenio está alineado con objetivos de impacto establecidos en el entonces Programa General de Desarrollo del Distrito Federal 2013-2018.

Se cuentan con procedimientos para recibir y dar trámite a las solicitudes de acceso a la información acorde a lo establecido en la normatividad aplicable.



#### 2.2.2 Oportunidades:

El Convenio y las acciones que se realizan mediante el mismo corresponden al proyecto “Ampliación Línea 12 Mixcoac-Observatorio”, el cual forma parte de la cartera de proyectos de inversión que integra y avala la SHCP.

Los recursos se transfirieron por la SCT al Gobierno de la Ciudad de México en una sola exhibición, lo que da gran certidumbre y tranquilidad presupuestal a lo largo del ejercicio.

#### 1.2.2 Debilidades:

En el Convenio no se precisa el problema o necesidad que se pretende atender y los beneficios a obtener; ni la población potencial, objetivo o atendida.

No se precisan las metas de las actividades relevantes que se pueden realizar al amparo del Convenio, ni su orden de ejecución.

No se precisan las metas de Fin, Propósito y Componentes.

La población no puede monitorear el desempeño del Convenio a lo largo del ejercicio.

#### 2.2.3 Amenazas:

Falta de continuidad en la construcción del túnel por problemas de tipo social.

Existe incertidumbre sobre el presupuesto que será asignado en cada ejercicio fiscal.

### 3. CONCLUSIONES Y RECOMENDACIONES DE LA EVALUACIÓN

#### 3.1 Describir brevemente las conclusiones de la evaluación:

En el Convenio no se precisa el problema o necesidad prioritaria que se busca resolver con la ejecución de los recursos asociados al mismo, no se identifica o cuantifica la población potencial, objetivo o atendida y no se aprecian las metas de Fin, Propósito y Componentes.

En el Convenio y las fuentes de información consultadas no se establece una MIR, y para los componentes y actividades que podrían formar parte de una MIR no existen indicadores para medir el desempeño.

Debido a que en el Convenio no se establecen metas, no se pueden precisar avances conforme a una programación previa y no se pueden identificar los resultados obtenidos con la aplicación de los recursos del Convenio.

No se dan a conocer a la población las acciones realizadas durante el ejercicio y su importancia y beneficio, y solamente se presenta información pública sobre el proyecto de ampliación en su conjunto..

#### 3.2 Describir las recomendaciones de acuerdo a su relevancia:

Precisar en futuros Convenios el problema o necesidad que se pretende atender y los beneficios a obtener; la población potencial, objetivo o atendida; y los bienes o servicios que se producirán.

Definir previamente a la concertación del Convenio, las acciones más relevantes a realizar, señalando su meta, indicadores, costo, cronograma e impacto.

Elaborar la MIR del proyecto e incorporar en siguientes convenios las metas previstas para cada indicador en cada nivel con los recursos que se asignen en el ejercicio presupuestal.

Implantar el sistema para dar a conocer a la población el avance de las acciones previstas en el Convenio a lo largo del ejercicio.

Realizar de manera oportuna las acciones de comunicación con la población antes, durante y una vez concluido el ejercicio fiscal, tanto a nivel local como general para mostrar las acciones a realizar y los resultados obtenidos.



4. DATOS DE LA INSTANCIA EVALUADORA
4.1 Nombre del coordinador de la evaluación: M en C. José Antonio Rodríguez Tirado
4.2 Cargo: Coordinador de Proyectos
4.3 Institución a la que pertenece: Lirun RS S.A. de C.V.
4.4 Principales colaboradores: Mtro. David Rodríguez Perry, Mtro. Jorge Silva Martínez, Ing. Edgar Alejandro Pinto Guzmán
4.5 Correo electrónico del coordinador de la evaluación: agua.jart@gmail.com
4.6 Teléfono (con clave lada): 5554338735
5. IDENTIFICACIÓN DEL (LOS) PROGRAMA(S)
5.1 Nombre del (los) programa(s) evaluado(s): Convenio de Coordinación en Materia de Reasignación de Recursos "Ampliación Línea 12 del Metro" para el Ejercicio Fiscal 2018
5.2 Siglas: Sin Siglas
5.3 Ente público coordinador del (los) programa(s): Secretaría de Obras y Servicios
5.4 Poder público al que pertenece(n) el(los) programa(s): Poder Ejecutivo__X__ Poder Legislativo___ Poder Judicial___ Ente Autónomo___
5.5 Ámbito gubernamental al que pertenece(n) el(los) programa(s): Federal___ Estatal__X__ Local___
5.6 Nombre de la(s) unidad(es) administrativa(s) y de (los) titular(es) a cargo del (los) programa(s):
5.6.1 Nombre(s) de la(s) unidad(es) administrativa(s) a cargo de (los) programa(s): Secretaría de Obras y Servicios de la Ciudad de México
5.6.2 Nombre(s) de (los) titular(es) de la(s) unidad(es) administrativa(s) a cargo de (los) programa(s) (nombre completo, correo electrónico y teléfono con clave lada):
6. DATOS DE CONTRATACIÓN DE LA EVALUACIÓN
6.1 Tipo de contratación:
6.1.1 Adjudicación Directa__X_ 6.1.2 Invitación a tres___ 6.1.3 Licitación Pública Nacional___ 6.1.4 Licitación Pública Internacional___ 6.1.5 Otro: (Señalar)___
6.2 Unidad administrativa responsable de contratar la evaluación: Dirección General de Administración y Finanzas
6.3 Costo total de la evaluación: \$ 249,999.96 pesos
6.4 Fuente de Financiamiento : Fiscales (Recursos Propios)
7. DIFUSIÓN DE LA EVALUACIÓN
7.1 Difusión en internet de la evaluación: <a href="http://www.finanzas.cdmx.gob.mx/">http://www.finanzas.cdmx.gob.mx/</a>
7.2 Difusión en internet del formato: <a href="http://www.finanzas.cdmx.gob.mx/">http://www.finanzas.cdmx.gob.mx/</a>



GOBIERNO DE LA  
CIUDAD DE MÉXICO

SECRETARÍA DE  
ADMINISTRACIÓN Y FINANZAS



# **Evaluación de Diseño**

**Convenio de Coordinación en  
Materia de Reasignación de  
Recursos “Ampliación Línea 12  
del Metro” para el Ejercicio Fiscal  
2018**

**Diciembre del 2019**



## Abreviaturas, Acrónimos y Siglas

**CONVENIO:** Convenio de Coordinación en materia de reasignación de recursos que celebran la Secretaría de Comunicaciones y Transportes y la Ciudad de México, para el ejercicio fiscal 2018, cuyo objeto consiste en transferir recursos presupuestarios para el Proyecto Integral para la Ampliación de la Línea 12 del Sistema de Transporte Colectivo, tramo Mixcoac-Observatorio.

**DGCOP:** Dirección General de Construcción de Obras Públicas

**DGPPCEG:** Dirección General de Planeación Presupuestaria, Control y Evaluación del Gasto

**FODA:** Fortalezas, Oportunidades, Debilidades y Amenazas

**MIR:** Matriz de Indicadores para Resultados

**PGDDF:** Programa General de Desarrollo del Distrito Federal 2013-2018, el cual corresponde a lo que actualmente es el Programa de Planeación del Gobierno de la Ciudad de México.

**PROYECTO:** Proyecto Integral para la Ampliación de la Línea 12 del Sistema de Transporte Colectivo, tramo Mixcoac-Observatorio.

**SHCP:** Secretaría de Hacienda y Crédito Público del Gobierno Federal

**SOBSE:** Secretaría de Obras y Servicios

**SCT:** Secretaría de Comunicaciones y Transportes.

**TdR:** Términos de referencia para la Evaluación Tipo Diseño del Convenio de Coordinación en Materia de Reasignación de Recursos “Ampliación Línea 12 del Metro” para el Ejercicio Fiscal 2018

**URG:** Unidad Responsable del Gasto



## Resumen Ejecutivo

El documento que a continuación se presenta comprende la Evaluación de Diseño del Convenio de Coordinación en Materia de Reasignación de Recursos “Ampliación Línea 12 del Metro” para el Ejercicio Fiscal 2018.

Mediante el Convenio la Secretaría de Comunicaciones y Transportes del Gobierno Federal (SCT) asigna recursos económicos al Gobierno de la Ciudad de México para continuar la ejecución del proyecto previamente referido, el cual es realizado por la Secretaría de Obras y Servicios (SOBSE) a partir del ejercicio fiscal 2013, y para 2018 contó con un presupuesto aprobado que ascendió a \$1,000´000,000 de pesos.

La presente evaluación se llevó a cabo mediante un análisis de las fuentes de información proporcionadas por la Subsecretaría de Egresos y cuya finalidad es proveer información que dé cuenta del diseño, la gestión del Pp y los resultados obtenidos.

A continuación, se presentan los principales hallazgos:

1. El Convenio se sustenta en diversos artículos de la Constitución Política de los Estados Unidos Mexicanos y en diferentes Leyes y Reglamentos, los cuales se detallan en los Antecedentes y Declaraciones del mismo; todos ellos son públicos.
2. El Convenio está alineado con objetivos de impacto establecidos en el Programa General de Desarrollo del Distrito Federal 2013-2018 (PGDDF 2013-2018) en su eje “4 .Habitabilidad y Servicios, Espacio Público e Infraestructura”, Área de oportunidad “3. Transporte Público”; Objetivo 1, Meta 2.
3. En lo relativo a los recursos que ampara el Convenio, el presupuesto modificado para el ejercicio 2018, que en este caso es similar al asignado, fue de 1,000´000,000 de pesos, de los cuales se ejercieron 881´354,812.91 pesos, es decir, el 88.1%
4. Las transferencias y seguimiento de las aportaciones se pueden apreciar en los informes de avance trimestral que integra la Secretaría de Administración y Finanzas del Gobierno de la Ciudad de México, así como en la Cuenta Pública del ejercicio, los cuales son públicos y están debidamente estandarizados.





5. No se cuenta con procedimientos documentados de planeación de los recursos para la prestación de los servicios, si bien las atribuciones específicas de la SOBSE establecidas en diversos documentos formales, como su Manual Administrativo y el Reglamento Interior del Poder Ejecutivo y de la Administración Pública de la Ciudad de México, le permiten planear y realizar plenamente las acciones incluidas en el Convenio.
6. En términos metodológicos el Convenio presenta deficiencias ya que no se precisa el problema o necesidad prioritaria que se busca resolver con la ejecución de los recursos asociados al mismo, no se identifica o cuantifica la población potencial, objetivo o atendida y no se aprecian las metas de Fin, Propósito y Componentes. Si bien se incluyen una serie de acciones que se pueden realizar con los recursos asociados al mismo, no se indica ninguna meta asociada a dichas acciones.
7. En el Convenio y las fuentes de información consultadas no se establece una MIR, y para los componentes y actividades que podrían formar parte de una MIR no existen indicadores para medir el desempeño, por lo que es indispensable elaborar la MIR del proyecto e incorporar en siguientes convenios las metas previstas para cada indicador en cada nivel con los recursos que se asignen en el ejercicio presupuestal.

Finalmente se presentan las conclusiones de la evaluación, la identificación de fortalezas, oportunidades, debilidades y amenazas asociadas al Convenio, un conjunto de recomendaciones para mejorar el diseño, gestión y los resultados obtenidos, así como la relación de la bibliografía consultada.



## Contenido

Introducción.....	1
Capítulo 1. Características del Convenio en Materia de Reasignación de Recursos .....	3
Capítulo 2. Contribución a las metas y objetivos Instrumento de Planeación de la Ciudad de México.....	6
Capítulo 3. Población potencial, objetivo y mecanismos de elegibilidad .....	8
Capítulo 4. Gestión y Operación.....	10
Capítulo 5. Matriz de Indicadores para Resultados (MIR) .....	18
Capítulo 6. Generación de Información y Rendición de Cuentas .....	31
Conclusiones y Recomendaciones.....	34
Análisis de Fortalezas, Oportunidades, Debilidades y Amenazas (FODA).....	36
Anexo 1. Procesos de la Gestión del Convenio .....	38
Anexo 2. Presupuesto del Convenio en el Ejercicio Fiscal 2018.....	40
Anexo 3. Resultados de los Indicadores Estratégicos y de Gestión del Convenio .....	41
Anexo 4. Formato para la Difusión de los Resultados de las Evaluaciones CONAC .....	44
Bibliografía.....	48



## Introducción

La Ciudad de México presenta retos importantes en materia de transporte público, que responde a diversos factores propios de la Entidad, tales como ser la capital nacional, el crecimiento demográfico experimentado en las últimas décadas, la concentración de los centros de trabajo de los capitalinos y de la población flotante de la zona conurbada de la Ciudad de México que diariamente requieren de tener más y mejor transporte público, que permita que los traslados de los usuarios sean más sencillos y rápidos. Por lo anterior y en cumplimiento a sus atribuciones, la Secretaría de Obras y Servicios (SOBSE) del Gobierno de la Ciudad de México realiza el proyecto de inversión denominado: Proyecto Integral para la Ampliación de la Línea 12 del Sistema de Transporte Colectivo, tramo Mixcoac-Observatorio.

El proyecto surge debido a la necesidad de unir en forma más eficiente las zona poniente y sur-oriental de la Ciudad de México, ya que si bien la Línea 12 del Metro ofrece servicio hasta la estación Mixcoac, a partir de dicho punto no existe una opción de viaje única, por lo que los usuarios de transporte tienen que buscar diversas alternativas de viaje para llegar a su destino final, lo que les genera mayores costos de transporte, implica transbordos que incrementan los tiempos de traslado, complica las vialidades, afecta la movilidad y lesiona la economía de los usuarios.

De acuerdo con los Términos de Referencia (SEFIN: 2019) <sup>1</sup> el objetivo general de la evaluación que nos ocupa consiste en evaluar los recursos federales reasignados mediante Convenio para el ejercicio fiscal 2018 del Ramo 9, Comunicaciones y Transportes, orientados al Programa de Ampliación de la Línea 12 del Metro, con la finalidad de proveer información que retroalimente su diseño, gestión y resultados; mientras que los objetivos específicos enuncian en términos generales: identificar y analizar su vinculación con el Programa de Gobierno de la Ciudad de México; identificar a sus poblaciones y mecanismos de atención; analizar la consistencia entre su operación y la normatividad aplicable; valorar la contribución y el destino de los recursos reasignados en el ejercicio 2018 para ampliar la infraestructura de la Línea 12 del Metro; valorar los principales procesos en la gestión y operación de los recursos reasignados, con el objetivo de identificar los problemas o limitantes que obstaculizan la gestión de los recursos reasignados, así como las fortalezas y buenas prácticas que mejoran la capacidad de gestión de los mismos en la

---

<sup>1</sup> Términos de Referencia 2019 para la Evaluación Tipo Diseño de los Programas i) Mejoramiento de la Infraestructura Vial y ii) Mejoramiento de la Infraestructura Urbana Ejecutados Durante el Ejercicio Fiscal 2018. Disponibles en: <https://cdmxassets.s3.amazonaws.com/media/Archivos+pdf/Terminos+de+Referencia+de+Dise%C3%B1o+Programa+Presupuestario.pdf>



Ciudad de México; valorar el grado de sistematización de la información referente al ejercicio y resultados de la aplicación de los recursos federales reasignados a la Ciudad de México, así como los mecanismos de rendición de cuentas; realizar un análisis de fortalezas y oportunidades, debilidades y amenazas, y emitir recomendaciones pertinentes.

La evaluación se realizó con base en la información proporcionada por los funcionarios de la Dirección General de Planeación Presupuestaria, Control y Evaluación del Gasto de la Subsecretaría de Egresos de la Secretaría de Administración y Finanzas del Gobierno de la Ciudad de México, así como de la obtenida de diferentes fuentes oficiales adicionales de consulta.

El trabajo de gabinete se basó en el desarrollo de seis puntos: las características del Convenio en materia de reasignación de recursos; la contribución a las metas y objetivos de los instrumentos de planeación de la Ciudad de México; la población potencial, objetivo y mecanismos de elegibilidad; la gestión y operación; la MIR; y la generación de información y rendición de cuentas.

El análisis se realizó en tres fases durante el periodo octubre-diciembre de 2019, la primera consistió en la revisión preliminar, análisis y organización de las fuentes de información que proporcionó la Dirección General de Planeación Presupuestaria, Control y Evaluación del Gasto; la segunda fase o el trabajo de campo consistió en la elaboración de entrevistas semiestructuradas a funcionarios de la SOBSE para obtener información no disponible durante la primera fase; y la tercera se basó en el análisis exhaustivo de las fuentes de información disponibles.

La evaluación está estructurada en seis capítulos que permiten organizar y analizar la información y, con ello, determinar la coherencia, viabilidad y sostenibilidad del Convenio de Coordinación. En el capítulo uno se realiza una breve descripción de sus características, incluyendo su presupuesto autorizado, modificado y ejercido. En el capítulo dos se presenta la alineación del Convenio con el Programa de Desarrollo de la Ciudad de México y el problema o necesidad prioritaria que se busca resolver con la ejecución de los recursos. En el capítulo tres se evalúa la existencia de un diagnóstico de las necesidades sobre los recursos humanos y materiales para la realización de las obras, y se trata lo relativo a la población objetivo. En lo que se refiere al capítulo cuatro, se presentan los procesos claves en la gestión de los recursos del Convenio, los procedimientos de planeación de recursos, y de transferencia y seguimiento de las aportaciones, así como los retos en la gestión para la prestación de los servicios. En el capítulo cinco se analizan los diferentes componentes asociados a la MIR, y finalmente en el capítulo seis se analiza la información disponible para la obtención y reporte de información, incluyendo los mecanismos de transparencia y rendición de cuentas.



## Capítulo 1. Características del Convenio en Materia de Reasignación de Recursos

El “Proyecto Integral para la Ampliación de la Línea 12 del Sistema de Transporte Colectivo, tramo Mixcoac-Observatorio” comprende la construcción de un túnel de 4.6 kilómetros en los que se ubicarán tres estaciones que conectarán Mixcoac con Observatorio, con lo que se unirán las zonas poniente y sur-oriente de la CDMX a través de la Línea 12 del Metro. Dentro de sus beneficios se encuentran: la reducción de 60% en tiempos de traslado; conexión con la línea 1 del Metro y la Terminal de Autobuses del Poniente; disminución de 3,700 toneladas de emisiones de bióxido de carbono (CO<sub>2</sub>); instalaciones 100% accesibles para personas con discapacidad; y mitigación de problemas de movilidad en la zona.

El proyecto es multianual, forma parte de la cartera de proyectos de inversión que integra y avala la Secretaría de Hacienda y Crédito Público del Gobierno Federal (SHCP), tiene asignada la clave 13093110003 en dicha cartera y está formado por las siguientes tres etapas: 1. Obras inducidas, construcción de 13 lumbreras, túnel de 4.6 kilómetros y cola de maniobras; 2. Obra electromecánica y sistema de vías; y 3. Construcción de estaciones, depósito de trenes y zona de transición.

En el portal de la SHCP se presentan los siguientes apartados para el proyecto en su conjunto: datos generales; georreferenciación; factibilidades; administrador; calendarios de financiamiento y horizonte de evaluación; y documentos. Como parte de ellos se incluye la descripción del proyecto en su conjunto, el cual tendrá una vida útil de 30 años; sus beneficios; el monto previsto de la inversión y las inversiones programadas hasta el año 2020, que es la fecha prevista para su conclusión; sus indicadores de rentabilidad; las obras que comprende; y las principales conclusiones que avalan su realización.

El Convenio motivo de la presente Evaluación fue publicado en el Diario Oficial de la Federación el 15 de marzo del año 2018 y mediante él la Secretaría de Comunicaciones y Transportes del Gobierno Federal (SCT) asigna recursos económicos al Gobierno de la Ciudad de México para continuar la ejecución del proyecto previamente referido.

Se señala que los recursos presupuestarios federales que reasigna el Ejecutivo Federal al Gobierno de la Ciudad de México comprenden la cantidad de hasta mil millones de pesos, que son con cargo al presupuesto de la SCT y que la reasignación se realizaría en marzo del año 2018.

En la Cláusula Tercera del Convenio se establecen lo que se denominan como objetivos, metas e indicadores, los cuales se presentan a continuación.



OBJETIVOS	METAS	INDICADORES
“Programa de Infraestructura del Sistema de Transporte Colectivo para el Proyecto Integral para la Ampliación de la Línea 12 Mixcoac – Observatorio y la Adecuación de la estación Observatorio de la Línea 1 para realizar la correspondencia con la Línea 12”.	Continuar la construcción de la infraestructura, obras complementarias y servicios relacionados con la obra pública para la Ampliación de la Línea 12 del STC, en su tramo Mixcoac – Observatorio, en la Ciudad de México.	1.- Reporte Mensual de Avance Físico del Programa. 2.- Reporte Mensual de Ejercicio de Recursos Presupuestarios Federales.

En el Anexo No.1 se incluyen las acciones que se pueden realizar con los recursos que se transfieren vía el Convenio, si bien no se indica ninguna meta asociada a dichas acciones. A continuación se reproduce la tabla que constituye dicho anexo.

DESCRIPCIÓN	IMPORTE
<p>Construcción de infraestructura para la ampliación de la L-12 del STC, tramo: Mixcoac – Observatorio, con inicio en el kilómetro 28+992 y fin en el kilómetro 33+031, que resulta una longitud de trazo de 4.039 km, y un depósito de trenes en la zona de la estación Observatorio, en la Ciudad de México, que forma parte de la Línea 12 del STC que inicia en la estación Tláhuac, incluyendo:</p> <ul style="list-style-type: none"> <li>Continuar con la construcción de lumbreras y túnel, para pago de estimaciones, ajustes de costos, conceptos extraordinarios, conceptos adicionales y adeudos de estimaciones.</li> <li>Continuar con la ejecución de obras inducidas, para pago de estimaciones, ajustes de costos, conceptos extraordinarios, conceptos adicionales y adeudos de estimaciones.</li> <li>La construcción de elementos de la estructura de contención de las estaciones de la ampliación de la Línea 12.</li> <li>Continuar con la ejecución de obras complementarias: <ul style="list-style-type: none"> <li>Las medidas de mitigación social, indemnizaciones y/o restituciones por afectación a bienes o servicios.</li> <li>Obras ambientales extraordinarias, adicionales y derivadas del resolutivo de impacto ambiental emitido por la SEDEMA de la Ciudad de México.</li> <li>Para pago y aportaciones al Fondo Ambiental del Gobierno de la Ciudad de México por la ejecución de la obra.</li> </ul> </li> <li>Continuar con el resguardo de los elementos correspondientes a la obra electromecánica almacenados en bodegas.</li> <li>El suministro de componentes de vía.</li> <li>Los servicios relacionados con la obra pública.</li> <li>Contratación de obras extraordinarias, complementarias adicionales, aun las de carácter social que se requiera ejecutar, así como los servicios relacionados con la obra pública, proyectos, asesorías y estudios, así como proyectos de obras inducidas y la ejecución de las obras inducidas necesarias.</li> </ul>	\$1,000,000,000.00
<b>Total Reasignado hasta por la cantidad de:</b>	<b>\$1,000,000,000.00</b>

Como se puede apreciar, las acciones anteriores corresponden a la etapa “1. Obras inducidas, construcción de 13 lumbreras, túnel de 4.6 kilómetros y cola de maniobras”.



En el Convenio no se aprecian las metas de Fin, Propósito y Componentes, si bien se incluyen las acciones que se pueden realizar con los recursos asociados al mismo.

Los recursos del año 2018 se transfirieron por la SCT a la Secretaría de Finanzas del Gobierno de la Ciudad de México en una sola exhibición y dicha Secretaría lo transfirió a su vez a la SOBSE también en una sola exhibición, lo que brinda gran certidumbre y tranquilidad presupuestal a lo largo del ejercicio.

El presupuesto modificado para el ejercicio 2018, que en este caso es similar al asignado, fue de 1,000 ´000,000 de pesos, de los cuales se ejercieron 881 ´354,812.91 pesos, es decir, el 88.1%



## Capítulo 2. Contribución a las metas y objetivos Instrumento de Planeación de la Ciudad de México

### 1. ¿El Convenio cuenta con objetivos de impacto o fin alineados al Programa de Planeación del Gobierno de la Ciudad de México?

#### Respuesta

El Convenio está alineado con objetivos de impacto establecidos en el Programa General de Desarrollo del Distrito Federal 2013-2018 (PGDDF 2013-2018) en su eje “4 .Habitabilidad y Servicios, Espacio Público e Infraestructura”, Área de oportunidad “3. Transporte Público”; Objetivo 1, Meta 2.

**Diagrama 1: Vinculación del Convenio con el PGDDF 2013-2018**

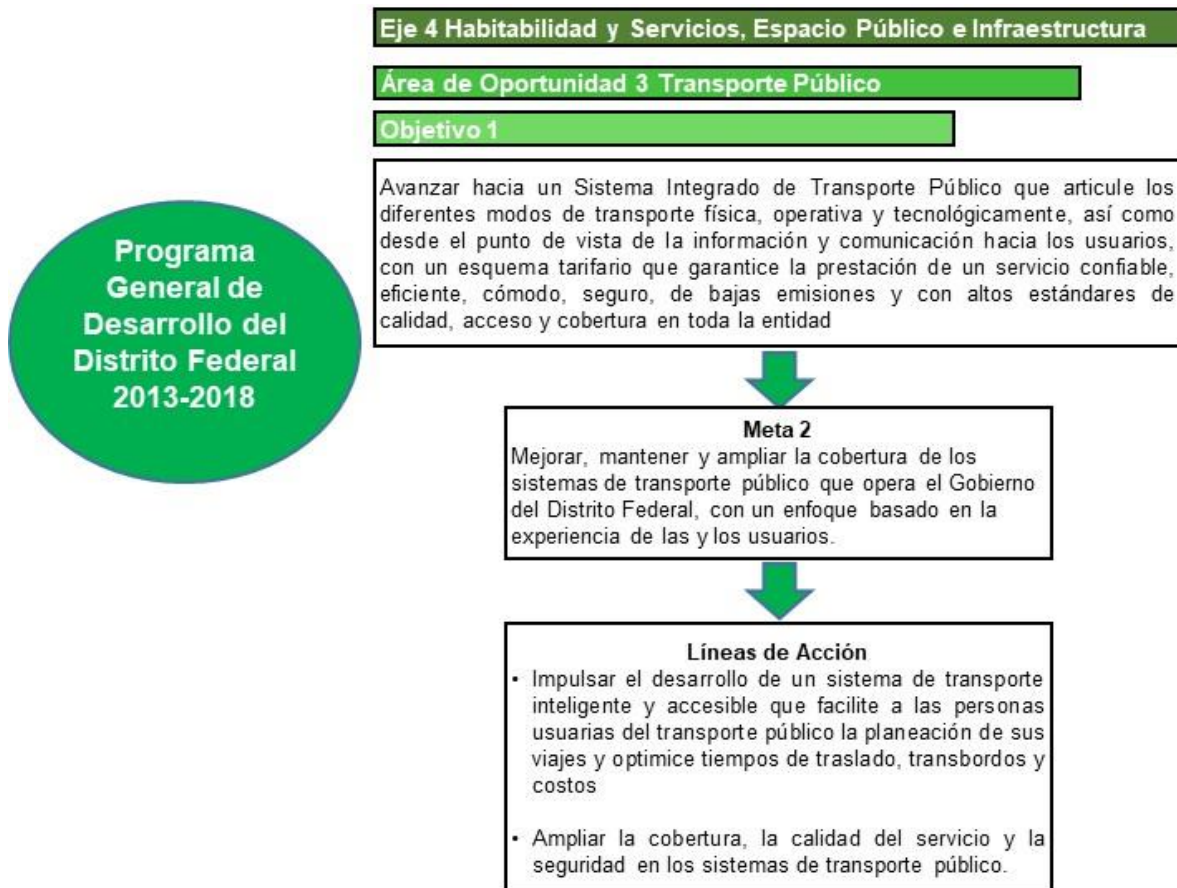





**2. ¿El problema o necesidad prioritaria que se busca resolver con la ejecución de los recursos del Convenio está identificado en un documento que cuente con la siguiente información?:**

- a) El problema o necesidad se formula como un hecho negativo o como una situación que puede ser revertida.
- b) Se define la población que tiene el problema o necesidad.
- c) Se define el plazo para su revisión y su actualización.

**Respuesta**

Respuesta	Nivel
Sí	2

Sí y corresponde al Nivel 2, ya que el problema o necesidad prioritaria que se busca resolver con la ejecución de los recursos del Convenio está identificado en diversas fuentes de información, si bien en el propio Convenio no se tiene identificado como tal dicho problema o necesidad.

En las fuentes consultadas el problema o necesidad se formula como una situación que puede ser revertida y se señala que el proyectos beneficiará a los habitantes que emplean el transporte público y se desplazan entre las zonas poniente y sur-oriente de la Ciudad, si bien no se define cuantitativamente la población que tiene el problema o necesidad, ni se precisa el plazo para su revisión y su actualización.



### Capítulo 3. Población potencial, objetivo y mecanismos de elegibilidad

3. **¿Para la ejecución de los recursos del Convenio se cuenta con documentación en la que se identifique un diagnóstico de las necesidades sobre los recursos humanos y materiales para la prestación de los servicios, así como de las obras y acciones? y cuenta con las siguientes características:**
- a) Se establecen las causas y efectos de las necesidades.
  - b) Se cuantifican las necesidades.
  - c) Se consideran las diferencias entre las demarcaciones territoriales en la Ciudad de México para definir las necesidades.
  - d) Se define un plazo para la revisión y actualización del diagnóstico.
  - e) Se integra la información en un solo documento.

#### Respuesta

La respuesta es no, ya que la información proporcionada o consultada no permite identificar que para la ejecución de los recursos del Convenio se cuente con documentación en la que se identifique un diagnóstico de las necesidades sobre los recursos humanos y materiales para la prestación de los servicios, así como de las obras y acciones



**4. Las poblaciones, potencial y objetivo están definidas en documentos oficiales y/o en el diagnóstico del problema y cuenta con la siguiente información y características:**

- a) Tiene una misma unidad de medida.
- b) Están cuantificadas.
- c) Metodología para su cuantificación y fuentes de información.
- d) Se define un plazo para su revisión y actualización-

**Respuesta**

La respuesta es no, ya que el Convenio no tiene definidas las poblaciones potencial y objetivo, si bien en otros documentos consultados se precisa que lo que se busca es mejorar la movilidad de las personas que usan el transporte público y requieren desplazarse entre las zonas poniente y sur-oriente de la Ciudad de México.



## Capítulo 4. Gestión y Operación

- 5. Describa el o los procesos claves en la gestión de los recursos del Convenio, así como la o las dependencias responsables involucradas en cada etapa del proceso.**

### Respuesta

Mediante el Convenio, la SCT transfirió recursos federales al Gobierno de la Ciudad de México para continuar la ejecución del Proyecto Integral para la Ampliación de la Línea 12 del Sistema de Transporte Colectivo, tramo Mixcoac-Observatorio, el cual es multianual y se compone de las siguientes tres etapas:

1. Obras inducidas, construcción de 13 lumbreras, túnel de 4.6 kilómetros y cola de maniobras.
2. Obra electromecánica y sistema de vías, y
3. Construcción de estaciones, depósito de trenes y zona de transición.

La información de la Cuenta Pública 2018 permite apreciar que con los recursos del Convenio se continuó trabajando en dicho ejercicio en la etapa 1.

Sus procesos clave son:

1. Definición de las acciones a realizar con los recursos del Convenio conforme a la planeación y secuencia de acciones del proyecto en su conjunto.
2. Determinación de la longitud que se construirá del túnel.
3. Definición del avance a lograr en la construcción de lumbreras.
4. Elaboración de los términos de referencia de los estudios y proyectos complementarios que se requieran.



5. Elaboración o en su caso, conclusión de los proyectos ejecutivos complementarios que se requieran.
6. Realización de las acciones de comunicación y concertación social con la población.
7. Elaboración de los términos de referencia para la realización y supervisión de las obras y acciones complementarias a realizar.
8. Licitación y adjudicación de las obras y acciones complementarias a realizar, así como de la supervisión asociada, conforme a la normatividad vigente.
9. Verificación de avance de las obras contratadas previamente de la etapa 1: construcción del túnel y construcción de lumbreras.
10. Validación de estimaciones de las obras y acciones contratadas previamente de la etapa 1.
11. Implantación del sistema para el oportuno seguimiento de los trabajos contratados previamente y de los trabajos complementarios.
12. Implantación de un proceso ágil para la recepción, validación y pago de estimaciones.
13. Elaboración oportuna del cierre del ejercicio, indicando acciones realizadas, metas, montos erogados, principales retos encontrados durante su realización y la forma en que se solventaron; esto último servirá como referencia en futuros trabajos.
14. Difusión a la población de la zona y en medios de consulta pública, de las acciones realizadas y resultados obtenidos.



**6. ¿Se cuenta con procedimientos documentados de planeación de los recursos para la prestación de los servicios? y tiene las siguientes características:**

- a) Permite verificar que se integran las necesidades de las unidades administrativas.
- b) Están apegados a un documento normativo.
- c) Son conocidos por la URG.
- d) Están estandarizados, es decir, son utilizados por la URG.

**Respuesta**

No, la información proporcionada o consultada no permite comprobar que se cuenta con procedimientos documentados de planeación de los recursos para la prestación de los servicios, si bien las atribuciones específicas de la SOBSE establecidas en diversos documentos formales, como su Manual Administrativo y el Reglamento Interior del Poder Ejecutivo y de la Administración Pública de la Ciudad de México, le permiten planear y realizar plenamente las acciones incluidas en el Convenio.

Las obras de la ampliación de la línea 12 del Metro y la supervisión de las mismas son realizadas por empresas contratadas para ello. De hecho, el concurso y adjudicación de la construcción del túnel y de las lumbreras, que son las obras principales de la etapa 1, así como la supervisión de las mismas, fueron licitadas y adjudicadas previamente al ejercicio en evaluación.

Durante la entrevista realizada y en fuentes de información consultadas se menciona que existe un proyecto integral, pero no se presenta. Se mencionó también que en función de la asignación presupuestal de cada ejercicio, se definen las acciones a realizar una vez cubiertos los saldos pendientes de pago a las empresas.



**7. ¿Se cuenta con mecanismos documentados para verificar que las transferencias de las aportaciones se hacen de acuerdo con lo programado? y tiene las siguientes características:**

- a) Permiten verificar que las ministraciones se realizan de acuerdo con el calendario.
- b) Están estandarizados, es decir, son utilizados por todas las áreas responsables.
- c) Están sistematizados, es decir, la información se encuentra en bases de datos y disponible en un sistema informático.
- d) Son conocidos por las áreas responsables.

**Respuesta**

Respuesta	Nivel
Sí	4

Sí y corresponde al nivel 4, lo cual se puede verificar en los informes de avance trimestral que integra la Secretaría de Administración y Finanzas del Gobierno de la Ciudad de México, los cuales están debidamente estandarizados y sistematizados y son conocidos por las áreas responsables. Dichos informes son públicos y en ellos se puede apreciar la transferencia de los recursos establecidos en el Convenio.

Durante la entrevista se comentó que los recursos del año 2018 se transfirieron en una sola exhibición por la SCT a la cuenta productiva específica que aperturó la Secretaría de Finanzas del Gobierno de la Ciudad de México para tal fin y que la Secretaría a su vez los transfirió a la SOBSE también en una sola exhibición.



**8. ¿Se cuenta con mecanismos documentados para dar seguimiento al ejercicio de las aportaciones? y tiene las siguientes características:**

- a) Permiten identificar si los recursos se ejercen de acuerdo con lo establecido en la normatividad.
- b) Están estandarizados, es decir, son utilizados por todas las áreas responsables.
- c) Están sistematizados, es decir, la información se encuentra en bases de datos y disponible en un sistema informático.
- d) Son conocidos por las áreas responsables.

**Respuesta**

Respuesta	Nivel
Sí	4

Sí y corresponde al nivel 4, ya que el seguimiento del ejercicio de las aportaciones se puede apreciar en los informes de avance trimestral que integra la Secretaría de Administración y Finanzas del Gobierno de la Ciudad de México, los cuales son públicos, están debidamente estandarizados y sistematizados y son conocidos por las áreas responsables.

El avance anual logrado se puede apreciar en la Cuenta Pública del ejercicio, en donde se observa que el avance físico que se reporta es el avance acumulado con respecto a todo el proyecto, en tanto que el avance financiero corresponde al porcentaje de los recursos ejercidos con respecto a los transferidos en el ejercicio fiscal.





**9. ¿Se documenta el destino de los recursos y está desagregado por las siguientes categorías?**

- a) Capítulo de gasto.
- b) Unidad responsable del gasto.
- c) Proyecto
- d) Distribución geográfica.

**Respuesta**

Respuesta	Nivel
Sí	3

Sí y corresponde al Nivel 3 con base en la información proporcionada o consultada, ya que se puede apreciar en la Información de la Cuenta Pública 2018 que la Unidad responsable del gasto es la Secretaría de Obras y Servicios del Gobierno de la Ciudad de México, que el proyecto se denomina como “Proyecto Integral para la Ampliación de la Línea 12 Mixcoac Observatorio”, y que se conoce su distribución geográfica, incluyendo las colonias que comprende la construcción del túnel, el cual es de tipo subterráneo.



## 10. ¿Cuáles son los retos en la gestión de los recursos para la prestación de los servicios?

### Respuesta

Uno de los principales retos asociados a la gestión de los recursos consiste en definir con precisión las metas relevantes y beneficios que se obtendrán con las acciones a realizar con los recursos provenientes del Convenio en cada ejercicio fiscal, señalando su impacto en el proyecto en su conjunto.

De igual forma, es necesario precisar el cronograma de las acciones a desarrollar, incluyendo para cada una de ellas: su meta, indicadores, costo, área responsable de su realización y áreas que participan, lo cual cobra especial relevancia en el caso de las obras inducidas o acciones de concertación.

A partir de las acciones a realizar se podrán definir los recursos humanos y materiales requeridos por la SOBSE para coordinar las acciones a realizar, considerando que existe una supervisión externa, que la construcción del túnel y las lumbreras ya fueron asignados y que los funcionarios de la Secretaría desempeñan también un papel relevante en la realización de las acciones de concertación social y en la definición y coordinación de las obras inducidas.

Otro reto importante consiste en identificar los supuestos o acciones externas que se deben realizar para que cada acción se pueda llevar a cabo, lo cual se debe plasmar en un documento que servirá de referencia a lo largo del ejercicio e incluso será de utilidad en ejercicios posteriores.

Un aspecto clave también es la realización oportuna de las acciones de comunicación con la población antes, durante y una vez concluido el ejercicio fiscal, tanto a nivel local como general, para obtener su cooperación, mostrar la importancia de las acciones a realizar y los resultados obtenidos. De hecho, por problemas de tipo social, una parte de la construcción del túnel se suspendió del primero de febrero al quince de junio del ejercicio en evaluación.

De igual forma, debe existir una importante comunicación con las Instancias que intervienen de manera directa o que pueden verse afectadas con la realización del proyecto; un ejemplo del primer caso corresponde a las instancias para liberar los predios que se requieren para la construcción de las obras; y el segundo caso corresponde por ejemplo al Sistema de Aguas de la Ciudad de México, para definir y realizar las obras inducidas requeridas para no afectar el funcionamiento de la compleja infraestructura hidráulica de la ciudad.



Un reto que normalmente altera el programa de trabajo y en el que hay que tener cuidado es la elaboración oportuna de los términos de referencia para la realización y supervisión de los estudios, proyectos, obras y acciones adicionales que se requieran; y la ejecución en los tiempos requeridos de la licitación y adjudicación de dichas acciones conforme a la normatividad aplicable.

Para tener certeza en todo momento de los avances logrados, lo cual es relativamente sencillo con la tecnología actual, es necesario implantar el sistema que permita conocer, apoyado en fotografías y videos, el avance de los trabajos previstos.

Otro reto relevante, que contribuye de manera determinante a la oportuna ejecución de las obras y acciones previstas, consiste en implantar un proceso ágil para la recepción, validación y pago de estimaciones.



**Capítulo 5. Matriz de Indicadores para Resultados (MIR)**

**11. Para cada uno de los componentes de la MIR del programa existe una o un grupo de Actividades que:**

- a) Están claramente especificadas, es decir, no existe ambigüedad en su redacción.
- b) Están ordenadas de manera cronológicas.
- c) Son necesarias, es decir, ninguna de las actividades es prescindible para producir los componentes.
- d) Su realización genera junto con los supuestos en ese nivel de objetivos los componentes.

**Respuesta**

No, el Convenio no cuenta con una MIR y de hecho en la información proporcionada o consultada no se encuentra ninguna MIR.

En la Cláusula Tercera del Convenio se presentan un objetivo, metas e indicadores. pero no pueden considerarse como parte de una MIR debidamente estructurada. Dicha información es la siguiente:

OBJETIVOS	METAS	INDICADORES
"Programa de Infraestructura del Sistema de Transporte Colectivo para el Proyecto Integral para la Ampliación de la Línea 12 Mixcoac - Observatorio y la Adecuación de la estación Observatorio de la Línea 1 para realizar la correspondencia con la Línea 12".	Continuar la construcción de la infraestructura, obras complementarias y servicios relacionados con la obra pública para la Ampliación de la Línea 12 del STC, en su tramo Mixcoac - Observatorio, en la Ciudad de México.	1.- Reporte Mensual de Avance Físico del Programa. 2.- Reporte Mensual de Ejercicio de Recursos Presupuestarios Federales.



En el Anexo No.1 del Convenio se presentan un conjunto de actividades, sin precisar su orden cronológico; tampoco se establecen indicadores ni metas. La información de dicho anexo es la siguiente:

DESCRIPCIÓN	IMPORTE
<p>Construcción de infraestructura para la ampliación de la L-12 del STC, tramo: Mixcoac – Observatorio, con inicio en el kilómetro 28+992 y fin en el kilómetro 33+031, que resulta una longitud de trazo de 4.039 km, y un depósito de trenes en la zona de la estación Observatorio, en la Ciudad de México, que forma parte de la Línea 12 del STC que inicia en la estación Tláhuac, incluyendo:</p> <ul style="list-style-type: none"> <li>• Continuar con la construcción de lumbreras y túnel, para pago de estimaciones, ajustes de costos, conceptos extraordinarios, conceptos adicionales y adeudos de estimaciones.</li> <li>• Continuar con la ejecución de obras inducidas, para pago de estimaciones, ajustes de costos, conceptos extraordinarios, conceptos adicionales y adeudos de estimaciones.</li> <li>• La construcción de elementos de la estructura de contención de las estaciones de la ampliación de la Línea 12.</li> <li>• Continuar con la ejecución de obras complementarias:               <ul style="list-style-type: none"> <li>• Las medidas de mitigación social, indemnizaciones y/o restituciones por afectación a bienes o servicios.</li> <li>• Obras ambientales extraordinarias, adicionales y derivadas del resolutive de impacto ambiental emitido por la SEDEMA de la Ciudad de México.</li> <li>• Para pago y aportaciones al Fondo Ambiental del Gobierno de la Ciudad de México por la ejecución de la obra.</li> </ul> </li> <li>• Continuar con el resguardo de los elementos correspondientes a la obra electromecánica almacenados en bodegas.</li> <li>• El suministro de componentes de vía.</li> <li>• Los servicios relacionados con la obra pública.</li> <li>• Contratación de obras extraordinarias, complementarias adicionales, aun las de carácter social que se requiera ejecutar, así como los servicios relacionados con la obra pública, proyectos, asesorías y estudios, así como proyectos de obras inducidas y la ejecución de las obras inducidas necesarias.</li> </ul>	<p>\$1,000,000,000.00</p>
<p><b>Total Reasignado hasta por la cantidad de:</b></p>	<p><b>\$1,000,000,000.00</b></p>



**12. Los componentes señalados en la MIR cumplen con las siguientes características:**

- a) Son los bienes o servicios que produce el programa.
- b) Están redactados como resultados logrados, por ejemplo, becas entregadas.
- c) Son necesarios, es decir, ninguno de los componentes es prescindible para producir el propósito.

**Respuesta**

No, el Convenio no cuenta con una MIR y de hecho en la información proporcionada o consultada no se encuentra ninguna MIR, si bien con base en dicha información la SOBSE puede desarrollar una MIR debidamente estructurada. Por ejemplo, los componentes pueden ser cada una de las tres etapas del proyecto o un primer desglose de las mismas.



### 13. El propósito de la MIR cuenta con las siguientes características:

- a) Es consecuencia directa que se espera ocurrirá como resultado de los componentes y los supuestos a ese nivel de objetivos.
- b) Su logro no está controlado por los responsables del programa.
- c) Es único, es decir, incluye un solo objetivo.
- d) Está redactado como una situación alcanzada, por ejemplo: morbilidad, en la localidad reducida.
- e) Incluye la población objetivo.

### Respuesta

No, el Convenio no cuenta con una MIR y de hecho en la información proporcionada o consultada no se encuentra ninguna MIR.

Al tratar de encontrar en la información consultada o proporcionada el propósito, éste podría ser: “Los usuarios del transporte público se desplazan de manera eficiente entre las zonas sur-oriente y poniente de la Ciudad debido a que está en funcionamiento el Proyecto Integral para la Ampliación de la Línea 12 del Sistema de Transporte Colectivo, en su tramo Mixcoac-Observatorio”



#### 14. El fin de la MIR cuenta con las siguientes características:

- a) Está claramente especificado, es decir, no existe ambigüedad en su redacción.
- b) Es un objetivo superior al contribuyente, es decir, no se espera que la ejecución sea suficiente para alcanzar el fin.
- c) Su logro no está controlado por los responsable.
- d) Es único, es decir, incluye un solo objetivo.
- e) Está vinculado con objetivos estratégicos de la dependencia o sectorial.

#### Respuesta

No, el Convenio no cuenta con una MIR y de hecho en la información proporcionada o consultada no se encuentra ninguna MIR.

Al tratar de encontrar en la información consultada o proporcionada el fin, éste podría ser: “Contribuir a que los usuarios del transporte público realicen sus traslados de manera más sencilla, confiable, eficiente y rápida, mediante la construcción de más y mejor transporte público”





**15. En cada uno de los niveles de objetivos de la MIR (Fin, Propósito, Componentes y Actividades) existen indicadores para medir el desempeño del programa con las siguientes características:**

- a) Claros.
- b) Relevantes.
- c) Económicos.
- d) Monitoreables.
- e) Adecuados.
- f) Aportación marginal.

### **Respuesta**

No, en la información proporcionada o consultada no se establece una MIR debidamente estructurada y no se establecen indicadores para posibles niveles de objetivos que pudieran identificarse y que podrían corresponder por ejemplo a los Componentes (etapas del proyecto) o Actividades (actividades de cada etapa).



**16. Las fichas técnicas de los indicadores cuentan con la siguiente información:**

- a) Nombre.
- b) Definición.
- c) Método de cálculo.
- d) Unidad de medida.
- e) Frecuencia de medición.
- f) Línea base
- g) Metas.
- h) Comportamiento del indicador (ascendente, descendente, regular o nominal).

**Respuesta**

La respuesta es “No”, debido a que no fueron proporcionadas las Fichas Técnicas de los Indicadores en las fuentes de información que se entregaron ni se encontraron en las fuentes de información que se consultaron.



**17. Las metas de los indicadores de la MIR del programa tienen las siguientes características:**

- a) Cuentan con unidad de medida.
- b) Están orientadas a impulsar el desempeño, es decir, no son laxas.
- c) Son factibles de alcanzar considerando los plazos y los recursos humanos y financieros con los que cuenta el programa.

**Respuesta**

No, en la información proporcionada o consultada no se establece una MIR y no existen metas en alguno de los posibles componentes que se pudieran asociar a alguna MIR.



## 18. ¿Cómo se documentan los resultados del Convenio a nivel de fin o propósito?

- a) Indicadores de la MIR federal.
- b) Indicadores estatales.
- c) Evaluaciones.

### Respuesta

La información proporcionada o consultada no permite identificar una MIR federal ni posibles indicadores asociados a alguno de sus componentes; tampoco permite identificar indicadores estatales.

En el Convenio no se pueden precisar avances conforme a una programación previa dado que no se establecen metas específicas, y los avances son resultado de las acciones que se van ejecutando durante el ejercicio una vez cubiertos los saldos pendientes de pago de ejercicios previos.

El avance trimestral se presenta en los reportes que integra la Secretaría de Administración y Finanzas del Gobierno de la Ciudad de México, los cuales son públicos, en tanto que el avance anual se puede apreciar en la Cuenta Pública del ejercicio.

El avance físico que se reporta es el avance porcentual acumulado con respecto al proyecto en su conjunto, que al cierre del ejercicio fiscal 2018 correspondió al 45.1%, en tanto que el avance financiero corresponde al porcentaje de los recursos ejercidos con respecto a los transferidos en el ejercicio fiscal.

En el Convenio se establece que se debe formular un Reporte Mensual de Avance Físico del Programa, y un Reporte Mensual de Ejercicio de Recursos Presupuestarios Federales, pero no se tuvo acceso a ellos.



## 19. De acuerdo con los indicadores, ¿Cuáles han sido los resultados del Convenio?

### Respuesta

No se pueden precisar los resultados del Convenio a partir de indicadores, ya que no se incluye ningún tipo de indicador en el mismo.

El avance físico que se reporta es el avance porcentual acumulado con respecto al proyecto en su conjunto, que al cierre del ejercicio fiscal 2018 correspondió al 45.1%, en tanto que el avance financiero corresponde al porcentaje de los recursos ejercidos con respecto a los transferidos en el ejercicio fiscal. El tratar de comparar el avance con respecto al año 2017 no es posible, ya que la información reportada en la Cuenta Pública de dicho año tiene como unidad de medida “kilómetro” (se indica que se lograron 1.132 de 1.91 km previstos).

Como está planteado el Convenio permite asignar recursos a un conjunto de acciones que no tienen metas previamente definidas para el ejercicio presupuestal y si bien en la Cuenta Pública se presenta una descripción de las acciones realizadas, no es posible dimensionar su impacto.

Como está estructurado el Convenio es una fuente de asignación de recursos federales para el “Programa de Infraestructura del Sistema de Transporte Colectivo para el Proyecto Integral para la Ampliación de la Línea 12 Mixcoac – Observatorio y la Adecuación de la estación Observatorio de la Línea 1 para realizar la correspondencia con la Línea 12”.”, que si bien tiene una serie de acciones incluidas, éstas no incluyen metas.

El Convenio permite gran libertad de acción, en este caso para el Gobierno de la Ciudad de México, pero es poco claro en cuanto a los resultados que se pretenden lograr con los recursos asignados en el ejercicio presupuestal y los recursos que es necesario invertir en cada uno de los siguientes ejercicios fiscales para concluir el Proyecto.

Al consultar la página electrónicas de la SCT no se localiza información asociada al Convenio e incluso tampoco se ubica información sobre el Proyecto

En lo relativo a la página electrónica del Gobierno de la Ciudad de México: <https://www.cdmx.gob.mx/>, existe un apartado en la página inicial sobre el Metro pero no se hace mención de la ampliación de la línea 12.



Al ingresar en dicho portal al apartado de la Secretaría de Obras y Servicios: <https://www.obras.cdmx.gob.mx/> en el apartado de “Proyectos”, existe una sección titulada “Ampliación Metro Línea 12” pero tampoco se menciona el Convenio.

En esta sección, la cual incluye un texto central y apartados denominados “Preguntas frecuentes”, “Documentos” y “Avance”, se habla del proyecto de ampliación en su conjunto y en el texto central se indica que el costo de la ampliación será de 8,000 millones de pesos.

Se señala que para tener más y mejor transporte público, se amplía la red del Metro, con el fin de que los traslados de los usuarios sean más sencillos y rápidos, y que para tal fin la Secretaría de Obras y Servicios construye un túnel de 4.6 kilómetros en los que se ubicarán tres estaciones que conectarán Mixcoac con Observatorio, con lo que se unirán las zonas oriente y poniente de la CDMX a través de la Línea 12 del Metro.

Se indica en forma pictográfica y con textos que los beneficios serán: reducción de 60% en tiempos de traslado; conexión con la línea 1 de Metro y la Terminal de Autobuses del Poniente; disminución de 3,700 toneladas de emisiones de bióxido de carbono (CO<sub>2</sub>); instalaciones 100% accesibles para personas con discapacidad; y mitigación de problemas de movilidad en la zona.

Se señala que las nuevas estaciones serán: Valentín Campa, Álvaro Obregón, y Terminal Observatorio y se menciona que al incluir la cola de maniobras, zona de transición y el depósito de trenes, la extensión total del túnel será de 4.6 kilómetros, su diámetro promedio de 11 metros y su profundidad promedio de 30 metros, que tendrá 13 lumbreras a una profundidad entre 15 y 46.5 metros; y se indica que se realizan obras inducidas y los respectivos trabajos de mitigación para que el proyecto integre una derrama de beneficios para la comunidad.

Se indican las once colonias por donde pasará la construcción subterránea y que la obra se realizará en tres etapas guiadas por un proyecto ejecutivo que cumple con altos estándares de calidad y seguridad.

Se menciona en qué consiste cada etapa pero sin precisar fechas ni montos de cada una y se señala que las etapas son: 1. Obras inducidas, construcción de 13 lumbreras, túnel de 4.6 kilómetros y cola de maniobras, 2. Obra electromecánica y sistema de vías; y 3. Construcción de estaciones, depósito de trenes y zona de transición.



Se indica que dentro de los elementos sustentables, modernos y de accesibilidad adicionales a los previamente indicados, se colocará un sistema de captación de agua pluvial que abastecerá los sanitarios y que el diseño de las estaciones permitirá una entrada más generosa de luz solar y contará con iluminación led, con lo que se disminuye el uso de energía eléctrica, y que para que la obra migre hacia métodos menos invasivos, el depósito de trenes será subterráneo y resguardará hasta 12 convoyes.

Se mencionan los métodos constructivos y en la sección de “Preguntas frecuentes” se indica además que la obra terminará en el año 2021.

Se indica que en relación con las afectaciones viales, los confinamientos serán escalonados, que en la sección de “Desvíos por Obra” se conocerán las vialidades en las que se realizarán cierres, pero dicha sección aún no existe.

Se agrega que diariamente, a partir de las 19:00 horas se podrá encontrar la ubicación de los confinamientos y sus vías alternas en los perfiles de redes sociales de la Secretaría; en la cuenta de Twitter aparece información de diversas acciones realizadas por la Secretaría y por la Jefa de Gobierno y es complicado encontrar información sobre la obra.

Se indica también que está a disposición de los habitantes el teléfono de la Agencia de Gestión Urbana (AGU) 072 para resolver dudas, pero no es posible llamar de manera directa a dicho número.

Se agrega que se colocarán mantas informativas y que también se podrá conocer de los desvíos en el Módulo de Atención Ciudadana Itinerante, cuya ubicación se incluirá en el portal, pero de hecho no aparece información al respecto.

Por otra parte, se indica que para la zona de influencia de la obra, en el caso de las lumbreras se considera dos veces su diámetro, es decir, entre 12 y 20 metros aproximadamente, y en esa distancia se realizarán levantamientos notariales; que para ello personal de la Secretaría visitó las casas que requerían levantamiento en los frentes de obra abiertos, que haría lo mismo en otras áreas a lo largo del proyecto conforme avance la obra, y que los residentes de las colonias serán los que acordarán la fecha de visita para ingresar a sus inmuebles, ver su estado, tomar fotos y realizar un plano.



En la sección de “Documentos” se incluye información asociada a convocatorias, actos de fallo y apertura y contratos celebrados y en ningún caso corresponde al ejercicio 2018.

Finalmente en la sección “Avance” se indica que en el segundo semestre de 2019 continúa la excavación de túnel de 4.6 kilómetros de longitud, y que concluida esta actividad, iniciará la adecuación de la estación Observatorio de la Línea 1 para realizar la conexión con la Línea 12. De manera similar a la información que se presenta en el portal, no se indican fechas ni montos para las actividades realizadas o por realizar, únicamente del proyecto en su conjunto.





## Capítulo 6. Generación de Información y Rendición de Cuentas

20. **¿Se recolecta información para la planeación, asignación y seguimiento de los recursos para la prestación de los servicios? sobre los siguientes rubros:**
- a) Cuantificación de la población beneficiada.
  - b) Información de la infraestructura.
  - c) Indicadores.

### Respuesta

No, la información proporcionada o consultada no permite identificar que se recolecte información para la planeación, asignación y seguimiento de los recursos para la prestación de los servicios en los siguientes rubros: cuantificación de la población beneficiada, información de la infraestructura, e indicadores.

De hecho no se aprecia una cuantificación de la población beneficiada ni indicadores asociados a las actividades a realizar y únicamente en la página electrónica del portal del Gobierno de la Ciudad de México, específicamente en el portal de la Secretaría de Obras y Servicios, se tratan aspectos relativos al proyecto de ampliación en su conjunto y se indican una serie de características y beneficios del mismo.



**21. ¿Se reporta información documentada para monitorear el desempeño del Convenio? con las siguientes características:**

- a) Homogénea, es decir, que permite su comparación con base en los preceptos de armonización contable.
- b) Desagregada (granularidad de acuerdo con el SRFT), es decir, con el detalle suficiente sobre el ejercicio, destino y resultados.
- c) Completa (de acuerdo con el SRFT), es decir, que incluya la totalidad de la información solicitada.
- d) Congruente, es decir, que este consolidada y validada de acuerdo con el procedimiento establecido en la normatividad aplicable.
- e) Actualizada, de acuerdo con la periodicidad definida en la normatividad aplicable.

**Respuesta**

No, en la información proporcionada o consultada no se reporta información documentada para monitorear el desempeño del Convenio y la información disponible es demasiado general.

El avance trimestral se presenta en los reportes que integra la Secretaría de Administración y Finanzas del Gobierno de la Ciudad de México, los cuales son públicos, en tanto que el avance anual se puede apreciar en la Cuenta Pública del ejercicio.

El avance físico que se reporta es el avance porcentual acumulado con respecto al proyecto en su conjunto, en tanto que el avance financiero corresponde al porcentaje de los recursos ejercidos con respecto a los transferidos en el ejercicio fiscal.



**22. ¿Las dependencias responsables del Convenio cuentan con mecanismos documentados de transparencia y rendición de cuentas? y tienen las siguientes características:**

- a) Los documentos normativos del Convenio están actualizados y son públicos, es decir, disponibles en la página electrónica.
- b) La información para monitorear el desempeño de Convenios está actualizada y es pública, es decir, disponible en la página electrónica.
- c) Se cuenta con procedimientos para recibir y dar trámite a las solicitudes de acceso a la información acorde a lo establecido en la normatividad aplicable.
- d) Se cuenta con mecanismos de participación ciudadana en el seguimiento del ejercicio de las aportaciones en los términos que señala la normatividad aplicable.

**Respuesta**

Respuesta	Nivel
Sí	2

Sí, y corresponde al Nivel 2, dado que los documentos normativos del Convenio están actualizados y son públicos y se cuenta con procedimientos para recibir y dar trámite a las solicitudes de acceso a la información acorde a lo establecido en la normatividad aplicable.

El Convenio se sustenta en diversos artículos de la Constitución Política de los Estados Unidos Mexicanos y en diferentes Leyes y Reglamentos, los cuales se detallan en los Antecedentes y Declaraciones del mismo; todos ellos son públicos.

Respecto a las solicitudes de acceso a la información, en el apartado de transparencia del Portal del Gobierno de la Ciudad de México, es muy sencillo registrarse y efectuar la solicitud de información, indicando las dependencias de interés para el solicitante:

<http://www.infomexdf.org.mx/InfomexDF/Default.aspx>



## Conclusiones y Recomendaciones

Para garantizar una aplicación efectiva de los recursos y generar un impacto social positivo así como la mejora de las capacidades institucionales para la orientación hacia la Gestión para Resultados, se llevó a cabo la evaluación de diseño la cual constituye una herramienta de vital importancia pues busca responder si el Convenio ha contribuido a la solución del problema para el cual fue creado.

En ese sentido los hallazgos arrojados por la evaluación de diseño realizada al Convenio de Coordinación en Materia de Reasignación de Recursos “Ampliación Línea 12 del Metro” para el Ejercicio Fiscal 2018 presentan una identificación parcial de sus características ya que el abordaje de los seis puntos señalados en los TdR muestra que en el Convenio no se precisa el problema o necesidad prioritaria que se busca resolver con la ejecución de los recursos asociados al mismo, no se identifica o cuantifica la población potencial, objetivo o atendida y no se aprecian las metas de Fin, Propósito y Componentes. Si bien se incluyen una serie de acciones que se pueden realizar con los recursos asociados al mismo, no se indica ninguna meta asociada a dichas acciones.

En el Convenio y las fuentes de información consultadas no se establece una MIR, y para los componentes y actividades que podrían formar parte de una MIR no existen indicadores para medir el desempeño.

Debido a que en el Convenio no se establecen metas, no se pueden precisar avances conforme a una programación previa y no se pueden identificar los resultados obtenidos con la aplicación de los recursos del Convenio; de hecho, el avance físico que se presenta en informes trimestrales y en la Cuenta Pública del ejercicio corresponde al avance acumulado del proyecto en su conjunto, en tanto que el avance financiero corresponde al porcentaje que representan los recursos ejercidos con respecto a los recursos transferidos en el ejercicio fiscal.

De igual forma, no se dan a conocer a la población las acciones realizadas durante el ejercicio y su importancia y beneficio, y solamente se presenta información pública sobre el proyecto de ampliación en su conjunto.



En virtud de lo anterior se recomienda:

Precisar en futuros Convenios el problema o necesidad que se pretende atender y los beneficios a obtener; la población potencial, objetivo o atendida; y los bienes o servicios que se producirán.

Definir previamente a la concertación del Convenio, las acciones más relevantes a realizar, señalando su meta, indicadores, costo, cronograma e impacto.

Elaborar la MIR del proyecto e incorporar en siguientes convenios las metas previstas para cada indicador en cada nivel con los recursos que se asignen en el ejercicio presupuestal.

Implantar el sistema para dar a conocer a la población el avance de las acciones previstas en el Convenio a lo largo del ejercicio.

Realizar de manera oportuna las acciones de comunicación con la población antes, durante y una vez concluido el ejercicio fiscal, tanto a nivel local como general para mostrar las acciones a realizar y los resultados obtenidos.



## Análisis de Fortalezas, Oportunidades, Debilidades y Amenazas (FODA)

Ejecución del Convenio de Coordinación en materia de reasignación de recursos del ejercicio 2018 por parte de la Secretaría de Comunicaciones y Transportes a la Ciudad de México para el Proyecto Integral para la Ampliación de la Línea 12 del Sistema de Transporte Colectivo, tramo Mixcoac-Observatorio		
Fortaleza y Oportunidad	Referencia (Pregunta)	Recomendación
1. El Convenio y las acciones que se realizan mediante el mismo corresponden al proyecto “Ampliación Línea 12 Mixcoac-Observatorio”, el cual forma parte de la cartera de proyectos de inversión que integra y avala la SHCP	Capítulo 1	NO APLICA
2. El Convenio está alineado con objetivos de impacto establecidos en el entonces Programa General de Desarrollo del Distrito Federal 2013-2018	1	
3. Los recursos se transfirieron por la SCT al Gobierno de la Ciudad de México en una sola exhibición, lo que da gran certidumbre y tranquilidad presupuestal a lo largo del ejercicio	7, 8	
4. Se cuentan con procedimientos para recibir y dar trámite a las solicitudes de acceso a la información acorde a lo establecido en la normatividad aplicable	22	
Debilidad y Amenaza	Referencia (Pregunta)	Recomendación
1. En el Convenio no se precisa el problema o necesidad que se pretende atender y los beneficios a obtener; ni la población potencial, objetivo o atendida	2,4	Precisar en futuros Convenios el problema o necesidad que se pretende atender y los beneficios a obtener; la población potencial, objetivo o atendida; y los bienes o servicios que se producirán
2. No se precisan las metas de las actividades relevantes que se pueden realizar al amparo del Convenio, ni su orden de ejecución	11	Definir previamente a la concertación del Convenio, las acciones más relevantes a realizar, señalando su meta, indicadores, costo, cronograma e impacto
3. No se precisan las metas de Fin, Propósito y Componentes	13, 14, 15, 17	Formular una MIR debidamente estructurada para el Proyecto Integral para la Ampliación de la Línea 12 Mixcoac – Observatorio



Debilidad y Amenaza	Referencia (Pregunta)	Recomendación
4. La población no puede monitorear el desempeño del Convenio a lo largo del ejercicio	22	Implantar el sistema para dar a conocer a la población el avance de las acciones previstas en el Convenio a lo largo del ejercicio
5. Falta de continuidad en la construcción del túnel por problemas de tipo social	10	Realizar de manera oportuna las acciones de comunicación con la población antes, durante y una vez concluido el ejercicio fiscal, tanto a nivel local como general para mostrar las acciones a realizar y los resultados obtenidos



## Anexo 1. Procesos de la Gestión del Convenio

En la información proporcionada o consultada aprecia que el proyecto es multianual y se compone de las siguientes tres etapas:

1. Obras inducidas, construcción de 13 lumbreras, túnel de 4.6 kilómetros y cola de maniobras.
2. Obra electromecánica y sistema de vías, y
3. Construcción de estaciones, depósito de trenes y zona de transición.

Se indica respecto a la etapa 1, que las obras inducidas corresponden a la desviación de dos colectores de aguas residuales y que las lumbreras son excavaciones verticales que permitirán entrar a la profundidad necesaria para la construcción del túnel, funcionarán como salidas de emergencia y unidades de ventilación una vez que la ampliación de la Línea se ponga en servicio.

La información de la Cuenta Pública 2018 permite apreciar que con los recursos del Convenio se continuó trabajando en dicho ejercicio en la etapa 1.

Sus procesos clave son:

1. Definición de las acciones a realizar con los recursos del Convenio conforme a la planeación y secuencia de acciones del proyecto en su conjunto.
2. Determinación de la longitud que se construirá del túnel.
3. Definición del avance a lograr en la construcción de lumbreras.
4. Elaboración de los términos de referencia de los estudios y proyectos complementarios que se requieran.
5. Elaboración o en su caso, conclusión de los proyectos ejecutivos complementarios que se requieran.
6. Realización de las acciones de comunicación y concertación social con la población.





7. Elaboración de los términos de referencia para la realización y supervisión de las obras y acciones complementarias a realizar.
8. Licitación y adjudicación de las obras y acciones complementarias a realizar, así como de la supervisión asociada, conforme a la normatividad vigente.
9. Verificación de avance de las obras contratadas previamente de la etapa 1: construcción del túnel y construcción de lumbreras.
10. Validación de estimaciones de las obras y acciones contratadas previamente de la etapa 1.
11. Implantación del sistema para el oportuno seguimiento de los trabajos contratados previamente y de los trabajos complementarios.
12. Implantación de un proceso ágil para la recepción, validación y pago de estimaciones.
13. Elaboración oportuna del cierre del ejercicio, indicando acciones realizadas, metas, montos erogados, principales retos encontrados durante su realización y la forma en que se solventaron; esto último servirá como referencia en futuros trabajos.
14. Difusión a la población de la zona y en medios de consulta pública, de las acciones realizadas y resultados obtenidos.



## Anexo 2. Presupuesto del Convenio en el Ejercicio Fiscal 2018

A continuación se presenta la información presupuestal asociada a los recursos del Convenio.

Unidad de medida	Resultado Físico			Índice de cumplimiento de metas	
	Original (1)	Modificado (2)	Alcanzado (3)	(4) = (3)/(1)*100	(5) = (3)/(2)*100
Kilómetro	43.662	51.422	45.100	103.3	87.7

Resultado Presupuestal (Pesos con dos decimales)					
Aprobado (6)	Modificado (7)	Comprometido (8)	Devengado (9)	Ejercido (10)	Pagado (11)
1,000,000,000.00	1,000,000,000.00	881,354,812.91	881,354,812.91	881,354,812.91	881,354,812.91

El índice de cumplimiento presupuestal es el siguiente:

Índice de cumplimiento presupuestal			
(12) = (9)/(6)*100	(13) = (9)/(7)*100	(14) = (10)/(6)*100	(15) = (10)/(7)*100
88.1	88.1	88.1	88.1



### Anexo 3. Resultados de los Indicadores Estratégicos y de Gestión del Convenio

A continuación se presenta la información correspondiente para el Convenio, en la cual se incluye únicamente la información que pudo ser obtenida del análisis de la información proporcionada o consultada; las siglas “SD” corresponden a información de la que no se tienen datos.

Nivel de Objetivo	Resumen narrativo	Nombre del indicador	Frecuencia de medición	Unidad de medida	Meta programada en el ejercicio 2018
Indicadores estatales					
<b>Fin</b>	Contribuir a que los usuarios del transporte público realicen sus traslados de manera más sencilla, confiable, eficiente y rápida, mediante la construcción de más y mejor transporte público	S/D	S/D	S/D	S/D
<b>Propósito</b>	Los usuarios del transporte público se desplazan de manera eficiente entre las zonas sur-oriental y poniente de la Ciudad debido a que está en funcionamiento el Proyecto Integral para la Ampliación de la Línea 12 del Sistema de Transporte Colectivo, en su tramo Mixcoac-Observatorio	Túnel construido	Anual	Kilómetro	S/D



Nivel de Objetivo	Resumen narrativo	Nombre del indicador	Frecuencia de medición	Unidad de medida	Meta programada en el ejercicio 2018
Indicadores estatales					
<b>Componentes</b>	1. Obras inducidas, construcción de 13 lumbreras, túnel de 4.6 kilómetros y cola de maniobras	Avance físico Avance financiero	Mensual	S/D	S/D
	2. Obra electromecánica y sistema de vías.	Avance físico Avance financiero	Mensual	S/D	S/D
	3. Construcción de estaciones, depósito de trenes y zona de transición.	Avance físico Avance financiero	Mensual	S/D	S/D
<b>Actividades</b>	Continuar con la construcción de lumbreras y túnel, para pago de estimaciones, ajustes de costos, conceptos extraordinarios, conceptos adicionales y adeudos de estimaciones.	Avance físico, Avance financiero	Mensual	S/D	S/D
	Continuar con la ejecución de obras inducidas, para pago de estimaciones, ajustes de costos, conceptos extraordinarios, conceptos adicionales y adeudos de estimaciones.	Avance físico, Avance financiero	Mensual	S/D	S/D
	Construcción de elementos de la estructura de contención de las estaciones de la ampliación de la Línea 12.	Avance físico, Avance financiero	Mensual	S/D	S/D



Nivel de Objetivo	Resumen narrativo	Nombre del indicador	Frecuencia de medición	Unidad de medida	Meta programada en el ejercicio 2018
Indicadores estatales					
<b>Actividades</b>	Continuar con la ejecución de obras complementarias:	Avance físico, Avance financiero	Mensual	S/D	S/D
	Continuar con el resguardo de los elementos correspondientes a la obra electromecánica almacenados en bodegas.	Avance físico, Avance financiero	Mensual	S/D	S/D
	Suministro de componentes de vía.	Avance físico, Avance financiero	Mensual	S/D	S/D
	Servicios relacionados con la obra pública.	Avance físico, Avance financiero	Mensual	S/D	S/D
	Contratación de obras extraordinarias, complementarias adicionales, aun las de carácter social que se requiera ejecutar, así como los servicios relacionados con la obra pública, proyectos, asesorías y estudios, así como proyectos de obras inducidas y la ejecución de las obras inducidas necesarias.	Avance físico, Avance financiero	Mensual	S/D	S/D



## Anexo 4. Formato para la Difusión de los Resultados de las Evaluaciones CONAC

### 1. DESCRIPCIÓN DE LA EVALUACIÓN

1.1 Nombre de la evaluación: Convenio de Coordinación en Materia de Reasignación de Recursos “Ampliación Línea 12 del Metro” para el Ejercicio Fiscal 2018

1.2 Fecha de inicio de la evaluación (dd/mm/aaaa): 04/10/2019

1.3 Fecha de término de la evaluación (dd/mm/aaaa): 15/12/2019

1.4 Nombre de la persona responsable de darle seguimiento a la evaluación y nombre de la unidad administrativa a la que pertenece:

Nombre: Lic. Claudia Segovia Tellez

Unidad administrativa: Dirección Ejecutiva de Implementación del Presupuesto basado en Resultados y Evaluación del Desempeño

1.5 Objetivo general de la evaluación

Evaluar los recursos federales reasignados mediante Convenio para el ejercicio fiscal 2018 del Ramo 9, Comunicaciones y Transportes, orientados al Programa de Ampliación de la Línea 12 del Metro, con la finalidad de proveer información que retroalimente su diseño, gestión y resultados

1.6 Objetivos específicos de la evaluación:

Identificar y analizar su vinculación con el Programa de Gobierno de la Ciudad de México.

Identificar a sus poblaciones y mecanismos de atención.

Analizar la consistencia entre su operación y la normatividad aplicable.

Valorar la contribución y el destino de los recursos reasignados en el ejercicio 2018, para ampliar la infraestructura de la Línea 12 del Metro.

Valorar los principales procesos en la gestión y operación de los recursos reasignados, con el objetivo de identificar los problemas o limitantes que obstaculizan la gestión de los recursos reasignados, así como las fortalezas y buenas prácticas que mejoran la capacidad de gestión de los mismos en la Ciudad de México.

Valorar el grado de sistematización de la información referente al ejercicio y resultados de la aplicación de los recursos federales reasignados a la Ciudad de México, así como los mecanismos de rendición de cuentas.

Realizar un análisis de Fortalezas y Oportunidades, Debilidades y Amenazas, y emitir recomendaciones pertinentes.

1.7 Metodología utilizada en la evaluación: La metodología para realizar la Evaluación de Diseño implica la valoración de la justificación de su creación, contribución a los objetivos y metas del Programa de Gobierno de la Ciudad de México, la cobertura y focalización de los recursos ejercidos y la consistencia de la Matriz de Indicadores para Resultados, con base en la información proporcionada por las URG.

La evaluación se realizó a través el análisis de gabinete, esto es, un análisis valorativo de la información contenida en registros administrativos, bases de datos, evaluaciones, documentos oficiales, documentos normativos y sistemas de información, entre otros, copiados por las URG y enviados como fuentes de información por parte de la Dirección General de Planeación Presupuestaria, Control y Evaluación de Gasto.



Instrumentos de recolección de información:
Cuestionarios__ Entrevistas_X_ Formatos__ Otros_X_ Especifique: Leyes, reglamentos, instrumentos de planeación, lineamientos, reglas, manuales administrativos y específicos de operación, informe de resultados diversos, matriz de indicadores para resultados, bitácoras y formatos, entre otros.
Descripción de las técnicas y modelos utilizados: La evaluación se realizó a través el análisis de gabinete, esto es, un análisis valorativo de la información contenida en registros administrativos, bases de datos, evaluaciones, documentos oficiales, documentos normativos y sistemas de información, entre otros, acopiados por las URG; y enviados como fuentes de información por parte de la Dirección General de Planeación Presupuestaria, Control y Evaluación de Gasto.
<b>2. Principales Hallazgos de la evaluación</b>
<p>2.1 Describir los hallazgos más relevantes de la evaluación:</p> <p>El Convenio se sustenta en diversos artículos de la Constitución Política de los Estados Unidos Mexicanos y en diferentes Leyes y Reglamentos, los cuales se detallan en los Antecedentes y Declaraciones del mismo; todos ellos son públicos.</p> <p>El Convenio está alineado con objetivos de impacto establecidos en el Programa General de Desarrollo del Distrito Federal 2013-2018 (PGDDF 2013-2018) en su eje "4 .Habitabilidad y Servicios, Espacio Público e Infraestructura", Área de oportunidad "3. Transporte Público"; Objetivo 1, Meta 2.</p> <p>En lo relativo a los recursos que ampara el Convenio, el presupuesto modificado para el ejercicio 2018, que en este caso es similar al asignado, fue de 1,000´000,000 de pesos, de los cuales se ejercieron 881´354,812.91 pesos, es decir, el 88.1%</p> <p>Las transferencias y seguimiento de las aportaciones se pueden apreciar en los informes de avance trimestral que integra la Secretaría de Administración y Finanzas del Gobierno de la Ciudad de México, así como en la Cuenta Pública del ejercicio, los cuales son públicos y están debidamente estandarizados.</p> <p>No se cuenta con procedimientos documentados de planeación de los recursos para la prestación de los servicios, si bien las atribuciones específicas de la SOBSE establecidas en diversos documentos formales, como su Manual Administrativo y el Reglamento Interior del Poder Ejecutivo y de la Administración Pública de la Ciudad de México, le permiten planear y realizar plenamente las acciones incluidas en el Convenio.</p> <p>En términos metodológicos el Convenio presenta deficiencias ya que no se precisa el problema o necesidad prioritaria que se busca resolver con la ejecución de los recursos asociados al mismo, no se identifica o cuantifica la población potencial, objetivo o atendida y no se aprecian las metas de Fin, Propósito y Componentes. Si bien se incluyen una serie de acciones que se pueden realizar con los recursos asociados al mismo, no se indica ninguna meta asociada a dichas acciones.</p> <p>En el Convenio y las fuentes de información consultadas no se establece una MIR, y para los componentes y actividades que podrían formar parte de una MIR no existen indicadores para medir el desempeño, por lo que es indispensable elaborar la MIR del proyecto e incorporar en siguientes convenios las metas previstas para cada indicador en cada nivel con los recursos que se asignen en el ejercicio presupuestal.</p>
2.2 Señalar cuáles son las principales Fortalezas, Oportunidades, Debilidades y Amenazas (FODA), de acuerdo con los temas del programa, estrategia o instituciones.
<p>1.2.1 Fortalezas:</p> <p>El Convenio está alineado con objetivos de impacto establecidos en el entonces Programa General de Desarrollo del Distrito Federal 2013-2018.</p> <p>Se cuentan con procedimientos para recibir y dar trámite a las solicitudes de acceso a la información acorde a lo establecido en la normatividad aplicable.</p>



2.2.2 Oportunidades:

El Convenio y las acciones que se realizan mediante el mismo corresponden al proyecto “Ampliación Línea 12 Mixcoac-Observatorio”, el cual forma parte de la cartera de proyectos de inversión que integra y avala la SHCP.

Los recursos se transfirieron por la SCT al Gobierno de la Ciudad de México en una sola exhibición, lo que da gran certidumbre y tranquilidad presupuestal a lo largo del ejercicio.

1.2.2 Debilidades:

En el Convenio no se precisa el problema o necesidad que se pretende atender y los beneficios a obtener; ni la población potencial, objetivo o atendida.

No se precisan las metas de las actividades relevantes que se pueden realizar al amparo del Convenio, ni su orden de ejecución.

No se precisan las metas de Fin, Propósito y Componentes.

La población no puede monitorear el desempeño del Convenio a lo largo del ejercicio.

2.2.3 Amenazas:

Falta de continuidad en la construcción del túnel por problemas de tipo social.

Existe incertidumbre sobre el presupuesto que será asignado en cada ejercicio fiscal.

**3. CONCLUSIONES Y RECOMENDACIONES DE LA EVALUACIÓN**

3.1 Describir brevemente las conclusiones de la evaluación:

En el Convenio no se precisa el problema o necesidad prioritaria que se busca resolver con la ejecución de los recursos asociados al mismo, no se identifica o cuantifica la población potencial, objetivo o atendida y no se aprecian las metas de Fin, Propósito y Componentes.

En el Convenio y las fuentes de información consultadas no se establece una MIR, y para los componentes y actividades que podrían formar parte de una MIR no existen indicadores para medir el desempeño.

Debido a que en el Convenio no se establecen metas, no se pueden precisar avances conforme a una programación previa y no se pueden identificar los resultados obtenidos con la aplicación de los recursos del Convenio.

No se dan a conocer a la población las acciones realizadas durante el ejercicio y su importancia y beneficio, y solamente se presenta información pública sobre el proyecto de ampliación en su conjunto..

3.2 Describir las recomendaciones de acuerdo a su relevancia:

Precisar en futuros Convenios el problema o necesidad que se pretende atender y los beneficios a obtener; la población potencial, objetivo o atendida; y los bienes o servicios que se producirán.

Definir previamente a la concertación del Convenio, las acciones más relevantes a realizar, señalando su meta, indicadores, costo, cronograma e impacto.

Elaborar la MIR del proyecto e incorporar en siguientes convenios las metas previstas para cada indicador en cada nivel con los recursos que se asignen en el ejercicio presupuestal.

Implantar el sistema para dar a conocer a la población el avance de las acciones previstas en el Convenio a lo largo del ejercicio.

Realizar de manera oportuna las acciones de comunicación con la población antes, durante y una vez concluido el ejercicio fiscal, tanto a nivel local como general para mostrar las acciones a realizar y los resultados obtenidos.





4. DATOS DE LA INSTANCIA EVALUADORA
4.1 Nombre del coordinador de la evaluación: M en C. José Antonio Rodríguez Tirado
4.2 Cargo: Coordinador de Proyectos
4.3 Institución a la que pertenece: Lirun RS S.A. de C.V.
4.4 Principales colaboradores: Mtro. David Rodríguez Perry, Mtro. Jorge Silva Martínez, Ing. Edgar Alejandro Pinto Guzmán
4.5 Correo electrónico del coordinador de la evaluación: agua.jart@gmail.com
4.6 Teléfono (con clave lada): 5554338735
5. IDENTIFICACIÓN DEL (LOS) PROGRAMA(S)
5.1 Nombre del (los) programa(s) evaluado(s): Convenio de Coordinación en Materia de Reasignación de Recursos "Ampliación Línea 12 del Metro" para el Ejercicio Fiscal 2018
5.2 Siglas: Sin Siglas
5.3 Ente público coordinador del (los) programa(s): Secretaría de Obras y Servicios
5.4 Poder público al que pertenece(n) el(los) programa(s): Poder Ejecutivo__X__ Poder Legislativo___ Poder Judicial___ Ente Autónomo___
5.5 Ámbito gubernamental al que pertenece(n) el(los) programa(s): Federal___ Estatal__X__ Local___
5.6 Nombre de la(s) unidad(es) administrativa(s) y de (los) titular(es) a cargo del (los) programa(s):
5.6.1 Nombre(s) de la(s) unidad(es) administrativa(s) a cargo de (los) programa(s): Secretaría de Obras y Servicios de la Ciudad de México
5.6.2 Nombre(s) de (los) titular(es) de la(s) unidad(es) administrativa(s) a cargo de (los) programa(s) (nombre completo, correo electrónico y teléfono con clave lada):
6. DATOS DE CONTRATACIÓN DE LA EVALUACIÓN
6.1 Tipo de contratación:
6.1.1 Adjudicación Directa__X_ 6.1.2 Invitación a tres___ 6.1.3 Licitación Pública Nacional___ 6.1.4 Licitación Pública Internacional___ 6.1.5 Otro: (Señalar)___
6.2 Unidad administrativa responsable de contratar la evaluación: Dirección General de Administración y Finanzas
6.3 Costo total de la evaluación: \$ 249,999.96 pesos
6.4 Fuente de Financiamiento : Fiscales (Recursos Propios)
7. DIFUSIÓN DE LA EVALUACIÓN
7.1 Difusión en internet de la evaluación: <a href="http://www.finanzas.cdmx.gob.mx/">http://www.finanzas.cdmx.gob.mx/</a>
7.2 Difusión en internet del formato: <a href="http://www.finanzas.cdmx.gob.mx/">http://www.finanzas.cdmx.gob.mx/</a>



## Bibliografía

Secretaría de Hacienda y Crédito Público

Programas y Proyectos de Inversión en Cartera

[https://www.secciones.hacienda.gob.mx/work/models/sci/cartera\\_publica/#/consulta/documentos](https://www.secciones.hacienda.gob.mx/work/models/sci/cartera_publica/#/consulta/documentos)

Administración Pública del Gobierno del Distrito Federal. Jefatura de Gobierno

Programa General de Desarrollo del Distrito Federal 2013-2018.

Gaceta Oficial del Distrito Federal. Décima Séptima Época, 11 de Septiembre de 2013 No. 1689. Tomo II

CONVENIO de Coordinación en materia de reasignación de recursos que celebran la Secretaría de Comunicaciones y Transportes y la Ciudad de México, para el ejercicio fiscal 2018, cuyo objeto consiste en transferir recursos presupuestarios para el Proyecto Integral para la Ampliación de la Línea 12 del Sistema de Transporte Colectivo, tramo Mixcoac-Observatorio.

Diario Oficial de la Federación. Primera Sección. Jueves 15 de marzo de 2018

<http://dof.gob.mx/index.php?year=2018&month=03&day=15>

Secretaría de Obras y Servicios del Gobierno de la Ciudad de México

Manual Administrativo

<https://www.obras.cdmx.gob.mx/secretaria/marco-normativo>

Secretaría de Hacienda y Crédito Público

Guía para el diseño de la Matriz de Indicadores para Resultados

<http://www.shcp.gob.mx/EGRESOS/PEF/sed/Guia%20MIR.pdf>



Gobierno de la Ciudad de México

Secretaría de Administración y Finanzas

Cuenta Pública 2018

[https://data.finanzas.cdmx.gob.mx/egresos/cp2018\\_19/](https://data.finanzas.cdmx.gob.mx/egresos/cp2018_19/)

Gobierno de la Ciudad de México

Secretaría de Administración y Finanzas

Cuenta Pública 2017

<https://data.finanzas.cdmx.gob.mx/egresos/cp2017/>

Secretaría de Comunicaciones y Transportes del Gobierno Federal

Página de Internet

<https://www.gob.mx/sct>

Secretaría de Comunicaciones y Transportes del Gobierno Federal

Página de Internet, apartado de la Subsecretaría de Transporte

<https://www.gob.mx/sct/acciones-y-programas/subsecretaria-de-transporte>

Secretaría de Comunicaciones y Transportes del Gobierno Federal

Página de Internet, apartado de la Dirección General de Desarrollo Ferroviario y Multimodal de la Subsecretaría de Transporte

<https://www.gob.mx/sct/acciones-y-programas/direccion-general-de-desarrollo-ferroviario-y-multimodal>

Gobierno de la Ciudad de México

Página de Internet

<https://www.cdmx.gob.mx/>



Gobierno de la Ciudad de México

Página de Internet, apartado de la Secretaría de Obras y Servicios

<https://www.obras.cdmx.gob.mx/>

Gobierno de la Ciudad de México

Página de Internet del Sistema de Transporte Colectivo

<https://metro.cdmx.gob.mx/organismo/acerca-de>