



GOBIERNO DE LA
CIUDAD DE MÉXICO

SECRETARÍA DE
ADMINISTRACIÓN Y FINANZAS

INFORME SOBRE EL EJERCICIO DE LOS RECURSOS FEDERALES TRANSFERIDOS

“EJERCICIO DEL GASTO”

CUARTO TRIMESTRE 2022

No.	Entidad	Municipio	Tipo de Registro	Ciclo de Recurso	Tipo de Recurso	Descripción Ramo	Clave Ramo	Descripción Programa	Clave Programa	Programa Fondo Convenio - Especifico	Dependencia Ejecutora	Rendimiento Financiero	Reintegro	Tipo de Gasto	Partida	Aprobado
1	Ciudad de México	Gobierno de la Entidad	Programa presupuestario	2021	FEDERALES (APORTACIONES, SUBSIDIOS Y CONVENIOS)	Aportaciones Federales para Entidades Federativas y Municipios	33	FAM Infraestructura Educativa Básica	I007	Sin Especificar	Sin Especificar	0	0		Total del Programa Presupuestario	0.00
2	Ciudad de México	Gobierno de la Entidad	Programa presupuestario	2021	FEDERALES (APORTACIONES, SUBSIDIOS Y CONVENIOS)	Aportaciones Federales para Entidades Federativas y Municipios	33	FAM Infraestructura Educativa Básica	I007	Sin Especificar	Sin Especificar	0	0		Total del Programa Presupuestario	0.00
3	Ciudad de México	Gobierno de la Entidad	Partida genérica	2021	FEDERALES (APORTACIONES, SUBSIDIOS Y CONVENIOS)	Aportaciones Federales para Entidades Federativas y Municipios	33	FAM Infraestructura Educativa Básica	I007	FAM Infraestructura Educativa Básica	Instituto Local de la Infraestructura Física Educativa			2 - Gasto de Inversión	515 - Equipo de cómputo y de tecnologías de la información	0.00
4	Ciudad de México	Gobierno de la Entidad	Partida genérica	2021	FEDERALES (APORTACIONES, SUBSIDIOS Y CONVENIOS)	Aportaciones Federales para Entidades Federativas y Municipios	33	FAM Infraestructura Educativa Básica	I007	FAM Infraestructura Educativa Básica	Instituto Local de la Infraestructura Física Educativa			2 - Gasto de Inversión	612 - Edificación no habitacional	0.00
5	Ciudad de México	Gobierno de la Entidad	Partida genérica	2021	FEDERALES (APORTACIONES, SUBSIDIOS Y CONVENIOS)	Aportaciones Federales para Entidades Federativas y Municipios	33	FAM Infraestructura Educativa Básica	I007	FAM Infraestructura Educativa Básica	Instituto Local de la Infraestructura Física Educativa			2 - Gasto de Inversión	565 - Equipo de comunicación y telecomunicación	0.00
6	Ciudad de México	Gobierno de la Entidad	Partida genérica	2021	FEDERALES (APORTACIONES, SUBSIDIOS Y CONVENIOS)	Aportaciones Federales para Entidades Federativas y Municipios	33	FAM Infraestructura Educativa Básica	I007	FAM Infraestructura Educativa Básica	Instituto Local de la Infraestructura Física Educativa			2 - Gasto de Inversión	564 - Sistemas de aire acondicionado, calefacción y de refrigeración industrial y comercial	0.00
7	Ciudad de México	Gobierno de la Entidad	Partida genérica	2021	FEDERALES (APORTACIONES, SUBSIDIOS Y CONVENIOS)	Aportaciones Federales para Entidades Federativas y Municipios	33	FAM Infraestructura Educativa Básica	I007	FAM Infraestructura Educativa Básica	Instituto Local de la Infraestructura Física Educativa			2 - Gasto de Inversión	529 - Otro mobiliario y equipo educacional y recreativo	0.00
8	Ciudad de México	Gobierno de la Entidad	Partida genérica	2021	FEDERALES (APORTACIONES, SUBSIDIOS Y CONVENIOS)	Aportaciones Federales para Entidades Federativas y Municipios	33	FAM Infraestructura Educativa Básica	I007	FAM Infraestructura Educativa Básica	Instituto Local de la Infraestructura Física Educativa			2 - Gasto de Inversión	523 - Cámaras fotográficas y de video	0.00
9	Ciudad de México	Gobierno de la Entidad	Partida genérica	2021	FEDERALES (APORTACIONES, SUBSIDIOS Y CONVENIOS)	Aportaciones Federales para Entidades Federativas y Municipios	33	FAM Infraestructura Educativa Básica	I007	FAM Infraestructura Educativa Básica	Instituto Local de la Infraestructura Física Educativa			2 - Gasto de Inversión	521 - Equipos y aparatos audiovisuales	0.00
10	Ciudad de México	Gobierno de la Entidad	Partida genérica	2021	FEDERALES (APORTACIONES, SUBSIDIOS Y CONVENIOS)	Aportaciones Federales para Entidades Federativas y Municipios	33	FAM Infraestructura Educativa Básica	I007	FAM Infraestructura Educativa Básica	Instituto Local de la Infraestructura Física Educativa			2 - Gasto de Inversión	519 - Otros mobiliarios y equipos de administración	0.00
11	Ciudad de México	Gobierno de la Entidad	Programa presupuestario	2021	FEDERALES (APORTACIONES, SUBSIDIOS Y CONVENIOS)	Cultura	48	Proyectos de infraestructura social del sector cultura	K009	Sin Especificar	Sin Especificar	76299740.86	455317678.59		Total del Programa Presupuestario	0.00
12	Ciudad de México	Gobierno de la Entidad	Partida genérica	2021	FEDERALES (APORTACIONES, SUBSIDIOS Y CONVENIOS)	Cultura	48	Proyectos de infraestructura social del sector cultura	K009		Secretaría del Medio Ambiente			1 - Gasto corriente	316 - Servicios de telecomunicaciones y satélites	0.00
13	Ciudad de México	Gobierno de la Entidad	Partida genérica	2021	FEDERALES (APORTACIONES, SUBSIDIOS Y CONVENIOS)	Cultura	48	Proyectos de infraestructura social del sector cultura	K009		Secretaría de Obras y Servicios			2 - Gasto de Inversión	615 - Construcción de vías de comunicación	0.00
14	Ciudad de México	Gobierno de la Entidad	Partida genérica	2021	FEDERALES (APORTACIONES, SUBSIDIOS Y CONVENIOS)	Cultura	48	Proyectos de infraestructura social del sector cultura	K009		Secretaría de Obras y Servicios			2 - Gasto de Inversión	614 - División de terrenos y construcción de obras de urbanización	0.00
15	Ciudad de México	Gobierno de la Entidad	Partida genérica	2021	FEDERALES (APORTACIONES, SUBSIDIOS Y CONVENIOS)	Cultura	48	Proyectos de infraestructura social del sector cultura	K009		Secretaría de Obras y Servicios			2 - Gasto de Inversión	612 - Edificación no habitacional	0.00
16	Ciudad de México	Gobierno de la Entidad	Partida genérica	2021	FEDERALES (APORTACIONES, SUBSIDIOS Y CONVENIOS)	Cultura	48	Proyectos de infraestructura social del sector cultura	K009		Secretaría del Medio Ambiente			2 - Gasto de Inversión	622 - Edificación no habitacional	0.00
17	Ciudad de México	Gobierno de la Entidad	Partida genérica	2021	FEDERALES (APORTACIONES, SUBSIDIOS Y CONVENIOS)	Cultura	48	Proyectos de infraestructura social del sector cultura	K009		Secretaría del Medio Ambiente			1 - Gasto corriente	359 - Servicios de jardinería y fumigación	0.00
18	Ciudad de México	Gobierno de la Entidad	Partida genérica	2021	FEDERALES (APORTACIONES, SUBSIDIOS Y CONVENIOS)	Cultura	48	Proyectos de infraestructura social del sector cultura	K009		Secretaría del Medio Ambiente			1 - Gasto corriente	358 - Servicios de limpieza y manejo de desechos	0.00

No.	Modificado	Recaudado (Ministrado)	Comprometido	Devengado	Ejercido	Pagado	Contratos	Proyectos	Pagado SHCP	Pagado EF	ESTATUS	Observaciones (Captura)
1	101,971,621.98	101,971,621.98	1,576,377.56	0.00	0.00	0.00			235266255	N/A		
2	116,991,621.98	116,991,621.98	105,132,515.17	30,097,153.00	30,097,153.00	30,097,153.00			313688340	N/A		
3	8,238,322.03	8,238,322.03	8,238,322.03	0.00	0.00	0.00	Sin Contratos	Sin Proyectos	N/A	N/A	Validado	
4	107,491,621.98	107,491,621.98	95,632,515.17	30,097,153.00	30,097,153.00	30,097,153.00	Sin Contratos	Sin Proyectos	N/A	N/A	Validado	
5	472,237.72	472,237.72	472,237.72	0.00	0.00	0.00	Sin Contratos	Sin Proyectos	N/A	N/A	Validado	
6	64,805.70	64,805.70	64,805.70	0.00	0.00	0.00	Sin Contratos	Sin Proyectos	N/A	N/A	Validado	
7	68,892.72	68,892.72	68,892.72	0.00	0.00	0.00	Sin Contratos	Sin Proyectos	N/A	N/A	Validado	
8	24,957.75	24,957.75	24,957.75	0.00	0.00	0.00	Sin Contratos	Sin Proyectos	N/A	N/A	Validado	
9	135,009.98	135,009.98	135,009.98	0.00	0.00	0.00	Sin Contratos	Sin Proyectos	N/A	N/A	Validado	
10	495,774.10	495,774.10	495,774.10	0.00	0.00	0.00	Sin Contratos	Sin Proyectos	N/A	N/A	Validado	
11	2,258,852,062.27	2,258,852,062.27	1,344,428,274.39	1,344,428,274.39	1,344,428,274.39	1,344,428,274.39			2637870000	N/A		[["Dependencia Ejecutora": "Secretaría del Medio Ambiente", "Observación": "FONDO 25R515"]]
12	119,629,709.80	119,629,709.80	28,371,941.48	28,371,941.48	28,371,941.48	28,371,941.48	Sin Contratos	Sin Proyectos	N/A	N/A	Validado	
13	485,713,008.66	485,713,008.66	485,713,008.66	485,713,008.66	485,713,008.66	485,713,008.66	Sin Contratos	Sin Proyectos	N/A	N/A	Validado	
14	274,729,698.04	274,729,698.04	274,729,698.04	274,729,698.04	274,729,698.04	274,729,698.04	Sin Contratos	Sin Proyectos	N/A	N/A	Validado	
15	218,439,355.57	218,439,355.57	218,439,355.57	218,439,355.57	218,439,355.57	218,439,355.57	Sin Contratos	Sin Proyectos	N/A	N/A	Validado	
16	567,747,906.72	567,747,906.72	109,612,960.52	109,612,960.52	109,612,960.52	109,612,960.52	Sin Contratos	Sin Proyectos	N/A	N/A	Validado	
17	198,642,773.75	198,642,773.75	107,385,005.41	107,385,005.41	107,385,005.41	107,385,005.41	Sin Contratos	Sin Proyectos	N/A	N/A	Validado	
18	127,041,768.32	127,041,768.32	35,783,999.98	35,783,999.98	35,783,999.98	35,783,999.98	Sin Contratos	Sin Proyectos	N/A	N/A	Validado	

No.	Entidad	Municipio	Tipo de Registro	Ciclo de Recurso	Tipo de Recurso	Descripción Ramo	Clave Ramo	Descripción Programa	Clave Programa	Programa Fondo Convenio - Específico	Dependencia Ejecutora	Rendimiento Financiero	Reintegro	Tipo de Gasto	Partida	Aprobado
19	Ciudad de México	Gobierno de la Entidad	Partida genérica	2021	FEDERALES (APORTACIONES, SUBSIDIOS Y CONVENIOS)	Cultura	48	Proyectos de infraestructura social del sector cultura	K009		Secretaría del Medio Ambiente			1 - Gasto corriente	351 - Conservación y mantenimiento menor de inmuebles	0.00
20	Ciudad de México	Gobierno de la Entidad	Partida genérica	2021	FEDERALES (APORTACIONES, SUBSIDIOS Y CONVENIOS)	Cultura	48	Proyectos de infraestructura social del sector cultura	K009		Secretaría del Medio Ambiente			1 - Gasto corriente	333 - Servicios de consultoría administrativa, procesos, técnica y en tecnologías de la información	0.00
21	Ciudad de México	Gobierno de la Entidad	Programa presupuestario	2021	FEDERALES (APORTACIONES, SUBSIDIOS Y CONVENIOS)	Cultura	48	Programa Nacional de Reconstrucción	U281	Sin Especificar	Sin Especificar	0	97946.61		Total del Programa Presupuestario	0.00
22	Ciudad de México	Gobierno de la Entidad	Partida genérica	2021	FEDERALES (APORTACIONES, SUBSIDIOS Y CONVENIOS)	Cultura	48	Programa Nacional de Reconstrucción	U281		Fideicomiso Centro Histórico de la Ciudad de México			2 - Gasto de Inversión	612 - Edificación no habitacional	0.00
23	Ciudad de México	Gobierno de la Entidad	Programa presupuestario	2021	FEDERALES (APORTACIONES, SUBSIDIOS Y CONVENIOS)	Medio Ambiente y Recursos Naturales	16	Fideicomisos Ambientales	R015	Sin Especificar	Sin Especificar	0	0		Total del Programa Presupuestario	0.00
24	Ciudad de México	Gobierno de la Entidad	Partida genérica	2021	FEDERALES (APORTACIONES, SUBSIDIOS Y CONVENIOS)	Medio Ambiente y Recursos Naturales	16	Fideicomisos Ambientales	R015		Secretaría del Medio Ambiente			1 - Gasto corriente	382 - Gastos de orden social y cultural	0.00
25	Ciudad de México	Gobierno de la Entidad	Programa presupuestario	2021	FEDERALES (APORTACIONES, SUBSIDIOS Y CONVENIOS)	Salud	12	Atención a la Salud	E023	Sin Especificar	Sin Especificar	0	0		Total del Programa Presupuestario	0.00
26	Ciudad de México	Gobierno de la Entidad	Partida genérica	2021	FEDERALES (APORTACIONES, SUBSIDIOS Y CONVENIOS)	Salud	12	Atención a la Salud	E023	Programa de Apoyo para Fortalecer la Calidad en los Servicios de Salud	Servicios de Salud Pública de la Ciudad de México			1 - Gasto corriente	216 - Material de limpieza	0.00
27	Ciudad de México	Gobierno de la Entidad	Partida genérica	2021	FEDERALES (APORTACIONES, SUBSIDIOS Y CONVENIOS)	Salud	12	Atención a la Salud	E023	Programa de Apoyo para Fortalecer la Calidad en los Servicios de Salud	Servicios de Salud Pública de la Ciudad de México			1 - Gasto corriente	357 - Instalación, reparación y mantenimiento de maquinaria, otros equipos y herramienta	0.00
28	Ciudad de México	Gobierno de la Entidad	Partida genérica	2021	FEDERALES (APORTACIONES, SUBSIDIOS Y CONVENIOS)	Salud	12	Atención a la Salud	E023	Programa de Apoyo para Fortalecer la Calidad en los Servicios de Salud	Servicios de Salud Pública de la Ciudad de México			1 - Gasto corriente	354 - Instalación, reparación y mantenimiento de equipo e instrumental médico e instrumental de laboratorio	0.00
29	Ciudad de México	Gobierno de la Entidad	Partida genérica	2021	FEDERALES (APORTACIONES, SUBSIDIOS Y CONVENIOS)	Salud	12	Atención a la Salud	E023	Programa de Apoyo para Fortalecer la Calidad en los Servicios de Salud	Servicios de Salud Pública de la Ciudad de México			1 - Gasto corriente	295 - Refacciones y accesorios menores de equipo e instrumental médico e instrumental de laboratorio	0.00
30	Ciudad de México	Gobierno de la Entidad	Partida genérica	2021	FEDERALES (APORTACIONES, SUBSIDIOS Y CONVENIOS)	Salud	12	Atención a la Salud	E023	Programa de Apoyo para Fortalecer la Calidad en los Servicios de Salud	Servicios de Salud Pública de la Ciudad de México			1 - Gasto corriente	255 - Materiales, accesorios y suministros de laboratorio	0.00
31	Ciudad de México	Gobierno de la Entidad	Partida genérica	2021	FEDERALES (APORTACIONES, SUBSIDIOS Y CONVENIOS)	Salud	12	Atención a la Salud	E023	Programa de Apoyo para Fortalecer la Calidad en los Servicios de Salud	Servicios de Salud Pública de la Ciudad de México			1 - Gasto corriente	254 - Materiales, accesorios y suministros médicos	0.00
32	Ciudad de México	Gobierno de la Entidad	Partida genérica	2021	FEDERALES (APORTACIONES, SUBSIDIOS Y CONVENIOS)	Salud	12	Atención a la Salud	E023	Programa de Apoyo para Fortalecer la Calidad en los Servicios de Salud	Servicios de Salud Pública de la Ciudad de México			1 - Gasto corriente	253 - Medicinas y productos farmacéuticos	0.00
33	Ciudad de México	Gobierno de la Entidad	Partida genérica	2021	FEDERALES (APORTACIONES, SUBSIDIOS Y CONVENIOS)	Salud	12	Atención a la Salud	E023	Programa de Apoyo para Fortalecer la Calidad en los Servicios de Salud	Servicios de Salud Pública de la Ciudad de México			1 - Gasto corriente	251 - Productos químicos básicos	0.00
34	Ciudad de México	Gobierno de la Entidad	Programa presupuestario	2022	FEDERALES (APORTACIONES, SUBSIDIOS Y CONVENIOS)	Agricultura y Desarrollo Rural	8	Sanidad e Inocuidad Agroalimentaria	S263	Sin Especificar	Sin Especificar	0	0		Total del Programa Presupuestario	3,800,000.00

No.	Modificado	Recaudado (Ministrado)	Comprometido	Devengado	Ejercido	Pagado	Contratos	Proyectos	Pagado SHCP	Pagado EF	ESTATUS	Observaciones (Captura)
19	174,397,386.05	174,397,386.05	83,139,617.71	83,139,617.71	83,139,617.71	83,139,617.71	Sin Contratos	Sin Proyectos	N/A	N/A	Validado	
20	92,510,455.36	92,510,455.36	1,252,687.02	1,252,687.02	1,252,687.02	1,252,687.02	Sin Contratos	Sin Proyectos	N/A	N/A	Validado	
21	9,218,747.32	9,218,747.32	9,218,747.32	9,218,747.32	9,218,747.32	9,218,747.32			N/A	N/A		1. Dependencia Ejecutora - "Comisariado Centro Histórico de la Ciudad de México", "Observación": "EL MONTO APROBADO ES DE 16,553,387.86, HUBO UN REINTEGRO POR LA CANTIDAD 97,946.61; POR LO QUE EL MONTO MODIFICADO FUE DE 16,651,334.47"
22	9,218,747.32	9,218,747.32	9,218,747.32	9,218,747.32	9,218,747.32	9,218,747.32	Sin Contratos	Sin Proyectos	N/A	N/A	Validado	
23	1,500,000.00	1,500,000.00	1,500,000.00	1,500,000.00	1,500,000.00	1,500,000.00			N/A	N/A		
24	1,500,000.00	1,500,000.00	1,500,000.00	1,500,000.00	1,500,000.00	1,500,000.00	Sin Contratos	Sin Proyectos	N/A	N/A	Validado	
25	151,100,000.00	151,100,000.00	0.00	0.00	0.00	0.00			N/A	N/A		
26	754,000.00	754,000.00	0.00	0.00	0.00	0.00	Sin Contratos	Sin Proyectos	N/A	N/A	Validado	CIFRAS PRELIMINARES AL CIERRE DEL EJERCICIO FISCAL 2022
27	3,961,491.41	3,961,491.41	0.00	0.00	0.00	0.00	Sin Contratos	Sin Proyectos	N/A	N/A	Validado	
28	38,936,158.64	38,936,158.64	0.00	0.00	0.00	0.00	Sin Contratos	Sin Proyectos	N/A	N/A	Validado	
29	194,126.00	194,126.00	0.00	0.00	0.00	0.00	Sin Contratos	Sin Proyectos	N/A	N/A	Validado	
30	5,268,583.12	5,268,583.12	0.00	0.00	0.00	0.00	Sin Contratos	Sin Proyectos	N/A	N/A	Validado	
31	24,520,560.70	24,520,560.70	0.00	0.00	0.00	0.00	Sin Contratos	Sin Proyectos	N/A	N/A	Validado	
32	2,100,410.00	2,100,410.00	0.00	0.00	0.00	0.00	Sin Contratos	Sin Proyectos	N/A	N/A	Validado	
33	75,364,670.13	75,364,670.13	0.00	0.00	0.00	0.00	Sin Contratos	Sin Proyectos	N/A	N/A	Validado	
34	3,836,900.00	3,836,900.00	0.00	0.00	0.00	0.00			3836900	N/A		

No.	Entidad	Municipio	Tipo de Registro	Ciclo de Recurso	Tipo de Recurso	Descripción Ramo	Clave Ramo	Descripción Programa	Clave Programa	Programa Fondo Convenio - Especifico	Dependencia Ejecutora	Rendimiento Financiero	Reintegro	Tipo de Gasto	Partida	Aprobado
35	Ciudad de México	Gobierno de la Entidad	Partida genérica	2022	FEDERALES (APORTACIONES, SUBSIDIOS Y CONVENIOS)	Agricultura y Desarrollo Rural	8	Sanidad e Inocuidad Agroalimentaria	S263		Fondo Ambiental Público			1 - Gasto corriente	431 - Subsidios a la producción	3,800,000.00
36	Ciudad de México	Gobierno de la Entidad	Programa presupuestario	2022	FEDERALES (APORTACIONES, SUBSIDIOS Y CONVENIOS)	Aportaciones Federales para Entidades Federativas y Municipios	33	FASSA	1002	Sin Especificar	Sin Especificar	0	0		Total del Programa Presupuestario	5,365,063,194.00
37	Ciudad de México	Gobierno de la Entidad	Partida genérica	2022	FEDERALES (APORTACIONES, SUBSIDIOS Y CONVENIOS)	Aportaciones Federales para Entidades Federativas y Municipios	33	FASSA	1002	FASSA	Servicios de Salud Pública de la Ciudad de México			1 - Gasto corriente	113 - Sueldos base al personal permanente	1,442,371,184.00
38	Ciudad de México	Gobierno de la Entidad	Partida genérica	2022	FEDERALES (APORTACIONES, SUBSIDIOS Y CONVENIOS)	Aportaciones Federales para Entidades Federativas y Municipios	33	FASSA	1002	FASSA	Servicios de Salud Pública de la Ciudad de México			2 - Gasto de Inversión	541 - Vehículos y Equipo Terrestre	165,000.00
39	Ciudad de México	Gobierno de la Entidad	Partida genérica	2022	FEDERALES (APORTACIONES, SUBSIDIOS Y CONVENIOS)	Aportaciones Federales para Entidades Federativas y Municipios	33	FASSA	1002	FASSA	Servicios de Salud Pública de la Ciudad de México			2 - Gasto de Inversión	532 - Instrumental médico y de laboratorio	1,234,797.00
40	Ciudad de México	Gobierno de la Entidad	Partida genérica	2022	FEDERALES (APORTACIONES, SUBSIDIOS Y CONVENIOS)	Aportaciones Federales para Entidades Federativas y Municipios	33	FASSA	1002	FASSA	Servicios de Salud Pública de la Ciudad de México			2 - Gasto de Inversión	531 - Equipo médico y de laboratorio	9,342,455.00
41	Ciudad de México	Gobierno de la Entidad	Partida genérica	2022	FEDERALES (APORTACIONES, SUBSIDIOS Y CONVENIOS)	Aportaciones Federales para Entidades Federativas y Municipios	33	FASSA	1002	FASSA	Servicios de Salud Pública de la Ciudad de México			2 - Gasto de Inversión	529 - Otro mobiliario y equipo educacional y recreativo	100,000.00
42	Ciudad de México	Gobierno de la Entidad	Partida genérica	2022	FEDERALES (APORTACIONES, SUBSIDIOS Y CONVENIOS)	Aportaciones Federales para Entidades Federativas y Municipios	33	FASSA	1002	FASSA	Servicios de Salud Pública de la Ciudad de México			2 - Gasto de Inversión	521 - Equipos y aparatos audiovisuales	476,936.00
43	Ciudad de México	Gobierno de la Entidad	Partida genérica	2022	FEDERALES (APORTACIONES, SUBSIDIOS Y CONVENIOS)	Aportaciones Federales para Entidades Federativas y Municipios	33	FASSA	1002	FASSA	Servicios de Salud Pública de la Ciudad de México			2 - Gasto de Inversión	519 - Otros mobiliarios y equipos de administración	1,008,865.00
44	Ciudad de México	Gobierno de la Entidad	Partida genérica	2022	FEDERALES (APORTACIONES, SUBSIDIOS Y CONVENIOS)	Aportaciones Federales para Entidades Federativas y Municipios	33	FASSA	1002	FASSA	Servicios de Salud Pública de la Ciudad de México			2 - Gasto de Inversión	515 - Equipo de cómputo y de tecnologías de la información	1,103,159.00
45	Ciudad de México	Gobierno de la Entidad	Partida genérica	2022	FEDERALES (APORTACIONES, SUBSIDIOS Y CONVENIOS)	Aportaciones Federales para Entidades Federativas y Municipios	33	FASSA	1002	FASSA	Servicios de Salud Pública de la Ciudad de México			2 - Gasto de Inversión	511 - Muebles de oficina y estantería	2,318,316.00
46	Ciudad de México	Gobierno de la Entidad	Partida genérica	2022	FEDERALES (APORTACIONES, SUBSIDIOS Y CONVENIOS)	Aportaciones Federales para Entidades Federativas y Municipios	33	FASSA	1002	FASSA	Servicios de Salud Pública de la Ciudad de México			1 - Gasto corriente	441 - Ayudas sociales a personas	49,023.00
47	Ciudad de México	Gobierno de la Entidad	Partida genérica	2022	FEDERALES (APORTACIONES, SUBSIDIOS Y CONVENIOS)	Aportaciones Federales para Entidades Federativas y Municipios	33	FASSA	1002	FASSA	Servicios de Salud Pública de la Ciudad de México			1 - Gasto corriente	399 - Otros servicios generales	36,600,000.00
48	Ciudad de México	Gobierno de la Entidad	Partida genérica	2022	FEDERALES (APORTACIONES, SUBSIDIOS Y CONVENIOS)	Aportaciones Federales para Entidades Federativas y Municipios	33	FASSA	1002	FASSA	Servicios de Salud Pública de la Ciudad de México			1 - Gasto corriente	398 - Impuesto sobre nóminas y otros que se deriven de una relación laboral	95,209,283.00
49	Ciudad de México	Gobierno de la Entidad	Partida genérica	2022	FEDERALES (APORTACIONES, SUBSIDIOS Y CONVENIOS)	Aportaciones Federales para Entidades Federativas y Municipios	33	FASSA	1002	FASSA	Servicios de Salud Pública de la Ciudad de México			1 - Gasto corriente	396 - Otros gastos por responsabilidades	0.00
50	Ciudad de México	Gobierno de la Entidad	Partida genérica	2022	FEDERALES (APORTACIONES, SUBSIDIOS Y CONVENIOS)	Aportaciones Federales para Entidades Federativas y Municipios	33	FASSA	1002	FASSA	Servicios de Salud Pública de la Ciudad de México			1 - Gasto corriente	392 - Impuestos y derechos	1,000,000.00
51	Ciudad de México	Gobierno de la Entidad	Partida genérica	2022	FEDERALES (APORTACIONES, SUBSIDIOS Y CONVENIOS)	Aportaciones Federales para Entidades Federativas y Municipios	33	FASSA	1002	FASSA	Servicios de Salud Pública de la Ciudad de México			1 - Gasto corriente	391 - Servicios funerarios y de cementerios	1,895,000.00

No.	Modificado	Recaudado (Ministrado)	Comprometido	Devengado	Ejercido	Pagado	Contratos	Proyectos	Pagado SHCP	Pagado EF	ESTATUS	Observaciones (Captura)
35	3,836,900.00	3,836,900.00	0.00	0.00	0.00	0.00	Sin Contratos	Sin Proyectos	N/A	N/A	Validado	NO SE HAN UTILIZADO LOS RECURSOS EN EL CUARTO TRIMESTRE
36	5,392,265,182.93	5,392,265,182.93	4,422,042,971.02	4,422,042,971.02	4,422,042,971.02	4,422,042,971.02			5392265182.93	N/A		
37	1,365,200,587.59	1,365,200,587.59	1,175,149,692.75	1,175,149,692.75	1,175,149,692.75	1,175,149,692.75	Sin Contratos	Sin Proyectos	N/A	N/A	Validado	CIFRAS PRELIMINARES AL CIERRE DEL EJERCICIO FISCAL 2022
38	0.00	0.00	0.00	0.00	0.00	0.00	Sin Contratos	Sin Proyectos	N/A	N/A	Validado	
39	1,057,621.69	1,057,621.69	765,054.95	765,054.95	765,054.95	765,054.95	Sin Contratos	Sin Proyectos	N/A	N/A	Validado	
40	15,573,379.90	15,573,379.90	10,576,935.10	10,576,935.10	10,576,935.10	10,576,935.10	Sin Contratos	Sin Proyectos	N/A	N/A	Validado	
41	0.00	0.00	0.00	0.00	0.00	0.00	Sin Contratos	Sin Proyectos	N/A	N/A	Validado	
42	340,657.01	340,657.01	92,504.01	92,504.01	92,504.01	92,504.01	Sin Contratos	Sin Proyectos	N/A	N/A	Validado	
43	92,526.42	92,526.42	92,526.42	92,526.42	92,526.42	92,526.42	Sin Contratos	Sin Proyectos	N/A	N/A	Validado	
44	930,668.00	930,668.00	930,668.00	930,668.00	930,668.00	930,668.00	Sin Contratos	Sin Proyectos	N/A	N/A	Validado	
45	6,714,127.65	6,714,127.65	2,791,718.64	2,791,718.64	2,791,718.64	2,791,718.64	Sin Contratos	Sin Proyectos	N/A	N/A	Validado	
46	0.00	0.00	0.00	0.00	0.00	0.00	Sin Contratos	Sin Proyectos	N/A	N/A	Validado	
47	60,460,132.89	60,460,132.89	38,671,878.26	38,671,878.26	38,671,878.26	38,671,878.26	Sin Contratos	Sin Proyectos	N/A	N/A	Validado	
48	134,400,000.00	134,400,000.00	103,095,115.00	103,095,115.00	103,095,115.00	103,095,115.00	Sin Contratos	Sin Proyectos	N/A	N/A	Validado	
49	510,484.80	510,484.80	228,005.23	228,005.23	228,005.23	228,005.23	Sin Contratos	Sin Proyectos	N/A	N/A	Validado	
50	1,296,315.38	1,296,315.38	1,059,038.23	1,059,038.23	1,059,038.23	1,059,038.23	Sin Contratos	Sin Proyectos	N/A	N/A	Validado	
51	973,107.36	973,107.36	709,027.36	709,027.36	709,027.36	709,027.36	Sin Contratos	Sin Proyectos	N/A	N/A	Validado	

No.	Entidad	Municipio	Tipo de Registro	Ciclo de Recurso	Tipo de Recurso	Descripción Ramo	Clave Ramo	Descripción Programa	Clave Programa	Programa Fondo Convenio - Especifico	Dependencia Ejecutora	Rendimiento Financiero	Reintegro	Tipo de Gasto	Partida	Aprobado
52	Ciudad de México	Gobierno de la Entidad	Partida genérica	2022	FEDERALES (APORTACIONES, SUBSIDIOS Y CONVENIOS)	Aportaciones Federales para Entidades Federativas y Municipios	33	FASSA	1002	FASSA	Servicios de Salud Pública de la Ciudad de México			1 - Gasto corriente	383 - Congresos y convenciones	3,431,027.00
53	Ciudad de México	Gobierno de la Entidad	Partida genérica	2022	FEDERALES (APORTACIONES, SUBSIDIOS Y CONVENIOS)	Aportaciones Federales para Entidades Federativas y Municipios	33	FASSA	1002	FASSA	Servicios de Salud Pública de la Ciudad de México			1 - Gasto corriente	379 - Otros servicios de traslado y hospedaje	0.00
54	Ciudad de México	Gobierno de la Entidad	Partida genérica	2022	FEDERALES (APORTACIONES, SUBSIDIOS Y CONVENIOS)	Aportaciones Federales para Entidades Federativas y Municipios	33	FASSA	1002	FASSA	Servicios de Salud Pública de la Ciudad de México			1 - Gasto corriente	375 - Viáticos en el país	200,000.00
55	Ciudad de México	Gobierno de la Entidad	Partida genérica	2022	FEDERALES (APORTACIONES, SUBSIDIOS Y CONVENIOS)	Aportaciones Federales para Entidades Federativas y Municipios	33	FASSA	1002	FASSA	Servicios de Salud Pública de la Ciudad de México			1 - Gasto corriente	372 - Pasajes terrestres	2,786,364.00
56	Ciudad de México	Gobierno de la Entidad	Partida genérica	2022	FEDERALES (APORTACIONES, SUBSIDIOS Y CONVENIOS)	Aportaciones Federales para Entidades Federativas y Municipios	33	FASSA	1002	FASSA	Servicios de Salud Pública de la Ciudad de México			1 - Gasto corriente	371 - Pasajes aéreos	200,000.00
57	Ciudad de México	Gobierno de la Entidad	Partida genérica	2022	FEDERALES (APORTACIONES, SUBSIDIOS Y CONVENIOS)	Aportaciones Federales para Entidades Federativas y Municipios	33	FASSA	1002	FASSA	Servicios de Salud Pública de la Ciudad de México			1 - Gasto corriente	361 - Difusión por radio, televisión y otros medios de mensajes sobre programas y actividades gubernamentales	9,223,539.00
58	Ciudad de México	Gobierno de la Entidad	Partida genérica	2022	FEDERALES (APORTACIONES, SUBSIDIOS Y CONVENIOS)	Aportaciones Federales para Entidades Federativas y Municipios	33	FASSA	1002	FASSA	Servicios de Salud Pública de la Ciudad de México			1 - Gasto corriente	359 - Servicios de jardinería y fumigación	785,000.00
59	Ciudad de México	Gobierno de la Entidad	Partida genérica	2022	FEDERALES (APORTACIONES, SUBSIDIOS Y CONVENIOS)	Aportaciones Federales para Entidades Federativas y Municipios	33	FASSA	1002	FASSA	Servicios de Salud Pública de la Ciudad de México			1 - Gasto corriente	358 - Servicios de limpieza y manejo de desechos	58,555,302.00
60	Ciudad de México	Gobierno de la Entidad	Partida genérica	2022	FEDERALES (APORTACIONES, SUBSIDIOS Y CONVENIOS)	Aportaciones Federales para Entidades Federativas y Municipios	33	FASSA	1002	FASSA	Servicios de Salud Pública de la Ciudad de México			1 - Gasto corriente	357 - Instalación, reparación y mantenimiento de maquinaria, otros equipos y herramienta	3,985,604.00
61	Ciudad de México	Gobierno de la Entidad	Partida genérica	2022	FEDERALES (APORTACIONES, SUBSIDIOS Y CONVENIOS)	Aportaciones Federales para Entidades Federativas y Municipios	33	FASSA	1002	FASSA	Servicios de Salud Pública de la Ciudad de México			1 - Gasto corriente	355 - Reparación y mantenimiento de equipo de transporte	3,575,000.00
62	Ciudad de México	Gobierno de la Entidad	Partida genérica	2022	FEDERALES (APORTACIONES, SUBSIDIOS Y CONVENIOS)	Aportaciones Federales para Entidades Federativas y Municipios	33	FASSA	1002	FASSA	Servicios de Salud Pública de la Ciudad de México			1 - Gasto corriente	354 - Instalación, reparación y mantenimiento de equipo e instrumental médico y de laboratorio	10,939,608.00
63	Ciudad de México	Gobierno de la Entidad	Partida genérica	2022	FEDERALES (APORTACIONES, SUBSIDIOS Y CONVENIOS)	Aportaciones Federales para Entidades Federativas y Municipios	33	FASSA	1002	FASSA	Servicios de Salud Pública de la Ciudad de México			1 - Gasto corriente	353 - Instalación, reparación y mantenimiento de equipo de cómputo y tecnología de la información	2,127,813.00
64	Ciudad de México	Gobierno de la Entidad	Partida genérica	2022	FEDERALES (APORTACIONES, SUBSIDIOS Y CONVENIOS)	Aportaciones Federales para Entidades Federativas y Municipios	33	FASSA	1002	FASSA	Servicios de Salud Pública de la Ciudad de México			1 - Gasto corriente	352 - Instalación, reparación y mantenimiento de mobiliario y equipo de administración, educacional y recreativo	1,183,329.00
65	Ciudad de México	Gobierno de la Entidad	Partida genérica	2022	FEDERALES (APORTACIONES, SUBSIDIOS Y CONVENIOS)	Aportaciones Federales para Entidades Federativas y Municipios	33	FASSA	1002	FASSA	Servicios de Salud Pública de la Ciudad de México			1 - Gasto corriente	351 - Conservación y mantenimiento menor de inmuebles	9,789,523.00
66	Ciudad de México	Gobierno de la Entidad	Partida genérica	2022	FEDERALES (APORTACIONES, SUBSIDIOS Y CONVENIOS)	Aportaciones Federales para Entidades Federativas y Municipios	33	FASSA	1002	FASSA	Servicios de Salud Pública de la Ciudad de México			1 - Gasto corriente	347 - Fletes y maniobras	1,066,041.00

No.	Modificado	Recaudado (Ministrado)	Comprometido	Devengado	Ejercido	Pagado	Contratos	Proyectos	Pagado SHCP	Pagado EF	ESTATUS	Observaciones (Captura)
52	5,881,126.44	5,881,126.44	3,938,496.15	3,938,496.15	3,938,496.15	3,938,496.15	Sin Contratos	Sin Proyectos	N/A	N/A	Validado	
53	822,955.04	822,955.04	310,494.01	310,494.01	310,494.01	310,494.01	Sin Contratos	Sin Proyectos	N/A	N/A	Validado	
54	267,120.85	267,120.85	124,370.85	124,370.85	124,370.85	124,370.85	Sin Contratos	Sin Proyectos	N/A	N/A	Validado	
55	2,084,813.54	2,084,813.54	1,565,594.54	1,565,594.54	1,565,594.54	1,565,594.54	Sin Contratos	Sin Proyectos	N/A	N/A	Validado	
56	466,000.00	466,000.00	70,405.00	70,405.00	70,405.00	70,405.00	Sin Contratos	Sin Proyectos	N/A	N/A	Validado	
57	1,000,000.00	1,000,000.00	398,410.88	398,410.88	398,410.88	398,410.88	Sin Contratos	Sin Proyectos	N/A	N/A	Validado	
58	0.00	0.00	0.00	0.00	0.00	0.00	Sin Contratos	Sin Proyectos	N/A	N/A	Validado	
59	64,313,643.22	64,313,643.22	62,932,521.54	62,932,521.54	62,932,521.54	62,932,521.54	Sin Contratos	Sin Proyectos	N/A	N/A	Validado	
60	3,283,727.76	3,283,727.76	2,107,157.76	2,107,157.76	2,107,157.76	2,107,157.76	Sin Contratos	Sin Proyectos	N/A	N/A	Validado	
61	6,907,087.05	6,907,087.05	6,031,996.28	6,031,996.28	6,031,996.28	6,031,996.28	Sin Contratos	Sin Proyectos	N/A	N/A	Validado	
62	6,605,931.48	6,605,931.48	1,842,946.17	1,842,946.17	1,842,946.17	1,842,946.17	Sin Contratos	Sin Proyectos	N/A	N/A	Validado	
63	0.00	0.00	0.00	0.00	0.00	0.00	Sin Contratos	Sin Proyectos	N/A	N/A	Validado	
64	758,637.02	758,637.02	675,637.02	675,637.02	675,637.02	675,637.02	Sin Contratos	Sin Proyectos	N/A	N/A	Validado	
65	19,699,420.01	19,699,420.01	12,619,970.81	12,619,970.81	12,619,970.81	12,619,970.81	Sin Contratos	Sin Proyectos	N/A	N/A	Validado	
66	272,919.00	272,919.00	272,919.00	272,919.00	272,919.00	272,919.00	Sin Contratos	Sin Proyectos	N/A	N/A	Validado	

No.	Entidad	Municipio	Tipo de Registro	Ciclo de Recurso	Tipo de Recurso	Descripción Ramo	Clave Ramo	Descripción Programa	Clave Programa	Programa Fondo Convenio - Especifico	Dependencia Ejecutora	Rendimiento Financiero	Reintegro	Tipo de Gasto	Partida	Aprobado
67	Ciudad de México	Gobierno de la Entidad	Partida genérica	2022	FEDERALES (APORTACIONES, SUBSIDIOS Y CONVENIOS)	Aportaciones Federales para Entidades Federativas y Municipios	33	FASSA	1002	FASSA	Servicios de Salud Pública de la Ciudad de México			1 - Gasto corriente	345 - Seguro de bienes patrimoniales	4,170,000.00
68	Ciudad de México	Gobierno de la Entidad	Partida genérica	2022	FEDERALES (APORTACIONES, SUBSIDIOS Y CONVENIOS)	Aportaciones Federales para Entidades Federativas y Municipios	33	FASSA	1002	FASSA	Servicios de Salud Pública de la Ciudad de México			1 - Gasto corriente	344 - Seguros de responsabilidad patrimonial y fianzas	379,973.00
69	Ciudad de México	Gobierno de la Entidad	Partida genérica	2022	FEDERALES (APORTACIONES, SUBSIDIOS Y CONVENIOS)	Aportaciones Federales para Entidades Federativas y Municipios	33	FASSA	1002	FASSA	Servicios de Salud Pública de la Ciudad de México			1 - Gasto corriente	339 - Servicios profesionales, científicos y técnicos integrales	3,031,026.00
70	Ciudad de México	Gobierno de la Entidad	Partida genérica	2022	FEDERALES (APORTACIONES, SUBSIDIOS Y CONVENIOS)	Aportaciones Federales para Entidades Federativas y Municipios	33	FASSA	1002	FASSA	Servicios de Salud Pública de la Ciudad de México			1 - Gasto corriente	338 - Servicios de vigilancia	30,000,000.00
71	Ciudad de México	Gobierno de la Entidad	Partida genérica	2022	FEDERALES (APORTACIONES, SUBSIDIOS Y CONVENIOS)	Aportaciones Federales para Entidades Federativas y Municipios	33	FASSA	1002	FASSA	Servicios de Salud Pública de la Ciudad de México			1 - Gasto corriente	336 - Servicios de apoyo administrativo, traducción, fotocopiado e impresión	18,860,164.00
72	Ciudad de México	Gobierno de la Entidad	Partida genérica	2022	FEDERALES (APORTACIONES, SUBSIDIOS Y CONVENIOS)	Aportaciones Federales para Entidades Federativas y Municipios	33	FASSA	1002	FASSA	Servicios de Salud Pública de la Ciudad de México			1 - Gasto corriente	334 - Servicios de capacitación	5,937,948.00
73	Ciudad de México	Gobierno de la Entidad	Partida genérica	2022	FEDERALES (APORTACIONES, SUBSIDIOS Y CONVENIOS)	Aportaciones Federales para Entidades Federativas y Municipios	33	FASSA	1002	FASSA	Servicios de Salud Pública de la Ciudad de México			1 - Gasto corriente	333 - Servicios de consultoría administrativa, procesos, técnica y en tecnologías de la información	4,778,982.00
74	Ciudad de México	Gobierno de la Entidad	Partida genérica	2022	FEDERALES (APORTACIONES, SUBSIDIOS Y CONVENIOS)	Aportaciones Federales para Entidades Federativas y Municipios	33	FASSA	1002	FASSA	Servicios de Salud Pública de la Ciudad de México			1 - Gasto corriente	331 - Servicios legales, de contabilidad, auditoría y relacionados	0.00
75	Ciudad de México	Gobierno de la Entidad	Partida genérica	2022	FEDERALES (APORTACIONES, SUBSIDIOS Y CONVENIOS)	Aportaciones Federales para Entidades Federativas y Municipios	33	FASSA	1002	FASSA	Servicios de Salud Pública de la Ciudad de México			1 - Gasto corriente	329 - Otros arrendamientos	512,018.00
76	Ciudad de México	Gobierno de la Entidad	Partida genérica	2022	FEDERALES (APORTACIONES, SUBSIDIOS Y CONVENIOS)	Aportaciones Federales para Entidades Federativas y Municipios	33	FASSA	1002	FASSA	Servicios de Salud Pública de la Ciudad de México			1 - Gasto corriente	325 - Arrendamiento de equipo de transporte	6,526.00
77	Ciudad de México	Gobierno de la Entidad	Partida genérica	2022	FEDERALES (APORTACIONES, SUBSIDIOS Y CONVENIOS)	Aportaciones Federales para Entidades Federativas y Municipios	33	FASSA	1002	FASSA	Servicios de Salud Pública de la Ciudad de México			1 - Gasto corriente	323 - Arrendamiento de mobiliario y equipo de administración, educacional y recreativo	1,325,000.00
78	Ciudad de México	Gobierno de la Entidad	Partida genérica	2022	FEDERALES (APORTACIONES, SUBSIDIOS Y CONVENIOS)	Aportaciones Federales para Entidades Federativas y Municipios	33	FASSA	1002	FASSA	Servicios de Salud Pública de la Ciudad de México			1 - Gasto corriente	322 - Arrendamiento de edificios	11,858,544.00
79	Ciudad de México	Gobierno de la Entidad	Partida genérica	2022	FEDERALES (APORTACIONES, SUBSIDIOS Y CONVENIOS)	Aportaciones Federales para Entidades Federativas y Municipios	33	FASSA	1002	FASSA	Servicios de Salud Pública de la Ciudad de México			1 - Gasto corriente	319 - Servicios integrales y otros servicios	163,142.00
80	Ciudad de México	Gobierno de la Entidad	Partida genérica	2022	FEDERALES (APORTACIONES, SUBSIDIOS Y CONVENIOS)	Aportaciones Federales para Entidades Federativas y Municipios	33	FASSA	1002	FASSA	Servicios de Salud Pública de la Ciudad de México			1 - Gasto corriente	318 - Servicios postales y telegráficos	0.00
81	Ciudad de México	Gobierno de la Entidad	Partida genérica	2022	FEDERALES (APORTACIONES, SUBSIDIOS Y CONVENIOS)	Aportaciones Federales para Entidades Federativas y Municipios	33	FASSA	1002	FASSA	Servicios de Salud Pública de la Ciudad de México			1 - Gasto corriente	317 - Servicios de acceso de Internet, redes y procesamiento de información	25,000,000.00
82	Ciudad de México	Gobierno de la Entidad	Partida genérica	2022	FEDERALES (APORTACIONES, SUBSIDIOS Y CONVENIOS)	Aportaciones Federales para Entidades Federativas y Municipios	33	FASSA	1002	FASSA	Servicios de Salud Pública de la Ciudad de México			1 - Gasto corriente	314 - Telefonía tradicional	1,078,052.00

No.	Modificado	Recaudado (Ministrado)	Comprometido	Devengado	Ejercido	Pagado	Contratos	Proyectos	Pagado SHCP	Pagado EF	ESTATUS	Observaciones (Captura)
67	4,100,000.00	4,100,000.00	3,914,114.25	3,914,114.25	3,914,114.25	3,914,114.25	Sin Contratos	Sin Proyectos	N/A	N/A	Validado	
68	322,687.06	322,687.06	322,687.06	322,687.06	322,687.06	322,687.06	Sin Contratos	Sin Proyectos	N/A	N/A	Validado	
69	5,524,199.80	5,524,199.80	4,779,102.77	4,779,102.77	4,779,102.77	4,779,102.77	Sin Contratos	Sin Proyectos	N/A	N/A	Validado	
70	77,227,432.69	77,227,432.69	61,719,216.36	61,719,216.36	61,719,216.36	61,719,216.36	Sin Contratos	Sin Proyectos	N/A	N/A	Validado	
71	13,952,662.52	13,952,662.52	11,051,857.35	11,051,857.35	11,051,857.35	11,051,857.35	Sin Contratos	Sin Proyectos	N/A	N/A	Validado	
72	545,174.09	545,174.09	240,000.01	240,000.01	240,000.01	240,000.01	Sin Contratos	Sin Proyectos	N/A	N/A	Validado	
73	20,670,239.04	20,670,239.04	17,827,971.09	17,827,971.09	17,827,971.09	17,827,971.09	Sin Contratos	Sin Proyectos	N/A	N/A	Validado	
74	0.00	0.00	0.00	0.00	0.00	0.00	Sin Contratos	Sin Proyectos	N/A	N/A	Validado	
75	0.00	0.00	0.00	0.00	0.00	0.00	Sin Contratos	Sin Proyectos	N/A	N/A	Validado	
76	0.00	0.00	0.00	0.00	0.00	0.00	Sin Contratos	Sin Proyectos	N/A	N/A	Validado	
77	0.00	0.00	0.00	0.00	0.00	0.00	Sin Contratos	Sin Proyectos	N/A	N/A	Validado	
78	21,882,727.34	21,882,727.34	21,851,831.52	21,851,831.52	21,851,831.52	21,851,831.52	Sin Contratos	Sin Proyectos	N/A	N/A	Validado	
79	0.00	0.00	0.00	0.00	0.00	0.00	Sin Contratos	Sin Proyectos	N/A	N/A	Validado	
80	2,000.00	2,000.00	1,984.83	1,984.83	1,984.83	1,984.83	Sin Contratos	Sin Proyectos	N/A	N/A	Validado	
81	178,006,499.99	178,006,499.99	162,799,991.20	162,799,991.20	162,799,991.20	162,799,991.20	Sin Contratos	Sin Proyectos	N/A	N/A	Validado	
82	2,533,851.09	2,533,851.09	0.00	0.00	0.00	0.00	Sin Contratos	Sin Proyectos	N/A	N/A	Validado	

No.	Entidad	Municipio	Tipo de Registro	Ciclo de Recurso	Tipo de Recurso	Descripción Ramo	Clave Ramo	Descripción Programa	Clave Programa	Programa Fondo Convenio - Especifico	Dependencia Ejecutora	Rendimiento Financiero	Reintegro	Tipo de Gasto	Partida	Aprobado
83	Ciudad de México	Gobierno de la Entidad	Partida genérica	2022	FEDERALES (APORTACIONES, SUBSIDIOS Y CONVENIOS)	Aportaciones Federales para Entidades Federativas y Municipios	33	FASSA	1002	FASSA	Servicios de Salud Pública de la Ciudad de México			1 - Gasto corriente	313 - Agua	3,235,000.00
84	Ciudad de México	Gobierno de la Entidad	Partida genérica	2022	FEDERALES (APORTACIONES, SUBSIDIOS Y CONVENIOS)	Aportaciones Federales para Entidades Federativas y Municipios	33	FASSA	1002	FASSA	Servicios de Salud Pública de la Ciudad de México			1 - Gasto corriente	312 - Gas	528,050.00
85	Ciudad de México	Gobierno de la Entidad	Partida genérica	2022	FEDERALES (APORTACIONES, SUBSIDIOS Y CONVENIOS)	Aportaciones Federales para Entidades Federativas y Municipios	33	FASSA	1002	FASSA	Servicios de Salud Pública de la Ciudad de México			1 - Gasto corriente	311 - Energía eléctrica	15,780,492.00
86	Ciudad de México	Gobierno de la Entidad	Partida genérica	2022	FEDERALES (APORTACIONES, SUBSIDIOS Y CONVENIOS)	Aportaciones Federales para Entidades Federativas y Municipios	33	FASSA	1002	FASSA	Servicios de Salud Pública de la Ciudad de México			1 - Gasto corriente	299 - Refacciones y accesorios menores otros bienes muebles	75,600.00
87	Ciudad de México	Gobierno de la Entidad	Partida genérica	2022	FEDERALES (APORTACIONES, SUBSIDIOS Y CONVENIOS)	Aportaciones Federales para Entidades Federativas y Municipios	33	FASSA	1002	FASSA	Servicios de Salud Pública de la Ciudad de México			1 - Gasto corriente	298 - Refacciones y accesorios menores de maquinaria y otros equipos	37,889.00
88	Ciudad de México	Gobierno de la Entidad	Partida genérica	2022	FEDERALES (APORTACIONES, SUBSIDIOS Y CONVENIOS)	Aportaciones Federales para Entidades Federativas y Municipios	33	FASSA	1002	FASSA	Servicios de Salud Pública de la Ciudad de México			1 - Gasto corriente	296 - Refacciones y accesorios menores de equipo de transporte	750,716.00
89	Ciudad de México	Gobierno de la Entidad	Partida genérica	2022	FEDERALES (APORTACIONES, SUBSIDIOS Y CONVENIOS)	Aportaciones Federales para Entidades Federativas y Municipios	33	FASSA	1002	FASSA	Servicios de Salud Pública de la Ciudad de México			1 - Gasto corriente	295 - Refacciones y accesorios menores de equipo e instrumental médico y de laboratorio	714,246.00
90	Ciudad de México	Gobierno de la Entidad	Partida genérica	2022	FEDERALES (APORTACIONES, SUBSIDIOS Y CONVENIOS)	Aportaciones Federales para Entidades Federativas y Municipios	33	FASSA	1002	FASSA	Servicios de Salud Pública de la Ciudad de México			1 - Gasto corriente	294 - Refacciones y accesorios menores de equipo de cómputo y tecnologías de la información	803,521.00
91	Ciudad de México	Gobierno de la Entidad	Partida genérica	2022	FEDERALES (APORTACIONES, SUBSIDIOS Y CONVENIOS)	Aportaciones Federales para Entidades Federativas y Municipios	33	FASSA	1002	FASSA	Servicios de Salud Pública de la Ciudad de México			1 - Gasto corriente	293 - Refacciones y accesorios menores de mobiliario y equipo de administración, educacional y recreativo	279,237.00
92	Ciudad de México	Gobierno de la Entidad	Partida genérica	2022	FEDERALES (APORTACIONES, SUBSIDIOS Y CONVENIOS)	Aportaciones Federales para Entidades Federativas y Municipios	33	FASSA	1002	FASSA	Servicios de Salud Pública de la Ciudad de México			1 - Gasto corriente	292 - Refacciones y accesorios menores de edificios	540,220.00
93	Ciudad de México	Gobierno de la Entidad	Partida genérica	2022	FEDERALES (APORTACIONES, SUBSIDIOS Y CONVENIOS)	Aportaciones Federales para Entidades Federativas y Municipios	33	FASSA	1002	FASSA	Servicios de Salud Pública de la Ciudad de México			1 - Gasto corriente	291 - Herramientas menores	499,617.00
94	Ciudad de México	Gobierno de la Entidad	Partida genérica	2022	FEDERALES (APORTACIONES, SUBSIDIOS Y CONVENIOS)	Aportaciones Federales para Entidades Federativas y Municipios	33	FASSA	1002	FASSA	Servicios de Salud Pública de la Ciudad de México			1 - Gasto corriente	275 - Blancos y otros productos textiles, excepto prendas de vestir	0.00
95	Ciudad de México	Gobierno de la Entidad	Partida genérica	2022	FEDERALES (APORTACIONES, SUBSIDIOS Y CONVENIOS)	Aportaciones Federales para Entidades Federativas y Municipios	33	FASSA	1002	FASSA	Servicios de Salud Pública de la Ciudad de México			1 - Gasto corriente	274 - Productos textiles	0.00
96	Ciudad de México	Gobierno de la Entidad	Partida genérica	2022	FEDERALES (APORTACIONES, SUBSIDIOS Y CONVENIOS)	Aportaciones Federales para Entidades Federativas y Municipios	33	FASSA	1002	FASSA	Servicios de Salud Pública de la Ciudad de México			1 - Gasto corriente	273 - Artículos deportivos	724,011.00
97	Ciudad de México	Gobierno de la Entidad	Partida genérica	2022	FEDERALES (APORTACIONES, SUBSIDIOS Y CONVENIOS)	Aportaciones Federales para Entidades Federativas y Municipios	33	FASSA	1002	FASSA	Servicios de Salud Pública de la Ciudad de México			1 - Gasto corriente	272 - Prendas de seguridad y protección personal	2,734,883.00
98	Ciudad de México	Gobierno de la Entidad	Partida genérica	2022	FEDERALES (APORTACIONES, SUBSIDIOS Y CONVENIOS)	Aportaciones Federales para Entidades Federativas y Municipios	33	FASSA	1002	FASSA	Servicios de Salud Pública de la Ciudad de México			1 - Gasto corriente	271 - Vestuario y uniformes	31,654,138.00

No.	Modificado	Recaudado (Ministrado)	Comprometido	Devengado	Ejercido	Pagado	Contratos	Proyectos	Pagado SHCP	Pagado EF	ESTATUS	Observaciones (Captura)
83	17,373,122.13	17,373,122.13	14,165,159.00	14,165,159.00	14,165,159.00	14,165,159.00	Sin Contratos	Sin Proyectos	N/A	N/A	Validado	
84	334,892.12	334,892.12	250,234.26	250,234.26	250,234.26	250,234.26	Sin Contratos	Sin Proyectos	N/A	N/A	Validado	
85	33,060,500.00	33,060,500.00	27,116,784.93	27,116,784.93	27,116,784.93	27,116,784.93	Sin Contratos	Sin Proyectos	N/A	N/A	Validado	
86	203,558.30	203,558.30	144,558.30	144,558.30	144,558.30	144,558.30	Sin Contratos	Sin Proyectos	N/A	N/A	Validado	
87	1,075.60	1,075.60	1,075.60	1,075.60	1,075.60	1,075.60	Sin Contratos	Sin Proyectos	N/A	N/A	Validado	
88	1,478,322.41	1,478,322.41	23,322.41	23,322.41	23,322.41	23,322.41	Sin Contratos	Sin Proyectos	N/A	N/A	Validado	
89	11,800.22	11,800.22	11,800.22	11,800.22	11,800.22	11,800.22	Sin Contratos	Sin Proyectos	N/A	N/A	Validado	
90	155,658.76	155,658.76	11,518.48	11,518.48	11,518.48	11,518.48	Sin Contratos	Sin Proyectos	N/A	N/A	Validado	
91	58,824.63	58,824.63	4,476.63	4,476.63	4,476.63	4,476.63	Sin Contratos	Sin Proyectos	N/A	N/A	Validado	
92	446,626.97	446,626.97	324,626.97	324,626.97	324,626.97	324,626.97	Sin Contratos	Sin Proyectos	N/A	N/A	Validado	
93	392,433.35	392,433.35	259,980.98	259,980.98	259,980.98	259,980.98	Sin Contratos	Sin Proyectos	N/A	N/A	Validado	
94	120,930.00	120,930.00	20,880.00	20,880.00	20,880.00	20,880.00	Sin Contratos	Sin Proyectos	N/A	N/A	Validado	
95	10,114.64	10,114.64	10,114.64	10,114.64	10,114.64	10,114.64	Sin Contratos	Sin Proyectos	N/A	N/A	Validado	
96	182,700.00	182,700.00	0.00	0.00	0.00	0.00	Sin Contratos	Sin Proyectos	N/A	N/A	Validado	
97	492,371.74	492,371.74	295,896.54	295,896.54	295,896.54	295,896.54	Sin Contratos	Sin Proyectos	N/A	N/A	Validado	
98	43,705,758.82	43,705,758.82	43,359,640.48	43,359,640.48	43,359,640.48	43,359,640.48	Sin Contratos	Sin Proyectos	N/A	N/A	Validado	

No.	Entidad	Municipio	Tipo de Registro	Ciclo de Recurso	Tipo de Recurso	Descripción Ramo	Clave Ramo	Descripción Programa	Clave Programa	Programa Fondo Convenio - Especifico	Dependencia Ejecutora	Rendimiento Financiero	Reintegro	Tipo de Gasto	Partida	Aprobado
99	Ciudad de México	Gobierno de la Entidad	Partida genérica	2022	FEDERALES (APORTACIONES, SUBSIDIOS Y CONVENIOS)	Aportaciones Federales para Entidades Federativas y Municipios	33	FASSA	1002	FASSA	Servicios de Salud Pública de la Ciudad de México			1 - Gasto corriente	261 - Combustibles, lubricantes y aditivos	9,565,286.00
100	Ciudad de México	Gobierno de la Entidad	Partida genérica	2022	FEDERALES (APORTACIONES, SUBSIDIOS Y CONVENIOS)	Aportaciones Federales para Entidades Federativas y Municipios	33	FASSA	1002	FASSA	Servicios de Salud Pública de la Ciudad de México			1 - Gasto corriente	259 - Otros productos químicos	857,629.00
101	Ciudad de México	Gobierno de la Entidad	Partida genérica	2022	FEDERALES (APORTACIONES, SUBSIDIOS Y CONVENIOS)	Aportaciones Federales para Entidades Federativas y Municipios	33	FASSA	1002	FASSA	Servicios de Salud Pública de la Ciudad de México			1 - Gasto corriente	256 - Fibras sintéticas, hules, plásticos y derivados	490,409.00
102	Ciudad de México	Gobierno de la Entidad	Partida genérica	2022	FEDERALES (APORTACIONES, SUBSIDIOS Y CONVENIOS)	Aportaciones Federales para Entidades Federativas y Municipios	33	FASSA	1002	FASSA	Servicios de Salud Pública de la Ciudad de México			1 - Gasto corriente	255 - Materiales, accesorios y suministros de laboratorio	26,998,408.00
103	Ciudad de México	Gobierno de la Entidad	Partida genérica	2022	FEDERALES (APORTACIONES, SUBSIDIOS Y CONVENIOS)	Aportaciones Federales para Entidades Federativas y Municipios	33	FASSA	1002	FASSA	Servicios de Salud Pública de la Ciudad de México			1 - Gasto corriente	254 - Materiales, accesorios y suministros médicos	36,626,360.00
104	Ciudad de México	Gobierno de la Entidad	Partida genérica	2022	FEDERALES (APORTACIONES, SUBSIDIOS Y CONVENIOS)	Aportaciones Federales para Entidades Federativas y Municipios	33	FASSA	1002	FASSA	Servicios de Salud Pública de la Ciudad de México			1 - Gasto corriente	253 - Medicinas y productos farmacéuticos	51,671,299.00
105	Ciudad de México	Gobierno de la Entidad	Partida genérica	2022	FEDERALES (APORTACIONES, SUBSIDIOS Y CONVENIOS)	Aportaciones Federales para Entidades Federativas y Municipios	33	FASSA	1002	FASSA	Servicios de Salud Pública de la Ciudad de México			1 - Gasto corriente	252 - Fertilizantes, pesticidas y otros agroquímicos	132,894.00
106	Ciudad de México	Gobierno de la Entidad	Partida genérica	2022	FEDERALES (APORTACIONES, SUBSIDIOS Y CONVENIOS)	Aportaciones Federales para Entidades Federativas y Municipios	33	FASSA	1002	FASSA	Servicios de Salud Pública de la Ciudad de México			1 - Gasto corriente	251 - Productos químicos básicos	68,541,915.00
107	Ciudad de México	Gobierno de la Entidad	Partida genérica	2022	FEDERALES (APORTACIONES, SUBSIDIOS Y CONVENIOS)	Aportaciones Federales para Entidades Federativas y Municipios	33	FASSA	1002	FASSA	Servicios de Salud Pública de la Ciudad de México			1 - Gasto corriente	249 - Otros materiales y artículos de construcción y reparación	554,569.00
108	Ciudad de México	Gobierno de la Entidad	Partida genérica	2022	FEDERALES (APORTACIONES, SUBSIDIOS Y CONVENIOS)	Aportaciones Federales para Entidades Federativas y Municipios	33	FASSA	1002	FASSA	Servicios de Salud Pública de la Ciudad de México			1 - Gasto corriente	248 - Materiales complementarios	782,840.00
109	Ciudad de México	Gobierno de la Entidad	Partida genérica	2022	FEDERALES (APORTACIONES, SUBSIDIOS Y CONVENIOS)	Aportaciones Federales para Entidades Federativas y Municipios	33	FASSA	1002	FASSA	Servicios de Salud Pública de la Ciudad de México			1 - Gasto corriente	247 - Artículos metálicos para la construcción	784,788.00
110	Ciudad de México	Gobierno de la Entidad	Partida genérica	2022	FEDERALES (APORTACIONES, SUBSIDIOS Y CONVENIOS)	Aportaciones Federales para Entidades Federativas y Municipios	33	FASSA	1002	FASSA	Servicios de Salud Pública de la Ciudad de México			1 - Gasto corriente	246 - Material eléctrico y electrónico	1,344,399.00
111	Ciudad de México	Gobierno de la Entidad	Partida genérica	2022	FEDERALES (APORTACIONES, SUBSIDIOS Y CONVENIOS)	Aportaciones Federales para Entidades Federativas y Municipios	33	FASSA	1002	FASSA	Servicios de Salud Pública de la Ciudad de México			1 - Gasto corriente	245 - Vidrio y productos de vidrio	31,631.00
112	Ciudad de México	Gobierno de la Entidad	Partida genérica	2022	FEDERALES (APORTACIONES, SUBSIDIOS Y CONVENIOS)	Aportaciones Federales para Entidades Federativas y Municipios	33	FASSA	1002	FASSA	Servicios de Salud Pública de la Ciudad de México			1 - Gasto corriente	244 - Madera y productos de madera	219,115.00
113	Ciudad de México	Gobierno de la Entidad	Partida genérica	2022	FEDERALES (APORTACIONES, SUBSIDIOS Y CONVENIOS)	Aportaciones Federales para Entidades Federativas y Municipios	33	FASSA	1002	FASSA	Servicios de Salud Pública de la Ciudad de México			1 - Gasto corriente	243 - Cal, yeso y productos de yeso	50,089.00
114	Ciudad de México	Gobierno de la Entidad	Partida genérica	2022	FEDERALES (APORTACIONES, SUBSIDIOS Y CONVENIOS)	Aportaciones Federales para Entidades Federativas y Municipios	33	FASSA	1002	FASSA	Servicios de Salud Pública de la Ciudad de México			1 - Gasto corriente	242 - Cemento y productos de concreto	254,622.00
115	Ciudad de México	Gobierno de la Entidad	Partida genérica	2022	FEDERALES (APORTACIONES, SUBSIDIOS Y CONVENIOS)	Aportaciones Federales para Entidades Federativas y Municipios	33	FASSA	1002	FASSA	Servicios de Salud Pública de la Ciudad de México			1 - Gasto corriente	241 - Productos minerales no metálicos	243,960.00

No.	Modificado	Recaudado (Ministrado)	Comprometido	Devengado	Ejercido	Pagado	Contratos	Proyectos	Pagado SHCP	Pagado EF	ESTATUS	Observaciones (Captura)
99	20,330,461.06	20,330,461.06	18,580,827.64	18,580,827.64	18,580,827.64	18,580,827.64	Sin Contratos	Sin Proyectos	N/A	N/A	Validado	
100	0.00	0.00	0.00	0.00	0.00	0.00	Sin Contratos	Sin Proyectos	N/A	N/A	Validado	
101	194,253.68	194,253.68	104,870.84	104,870.84	104,870.84	104,870.84	Sin Contratos	Sin Proyectos	N/A	N/A	Validado	
102	9,348,470.87	9,348,470.87	9,169,654.89	9,169,654.89	9,169,654.89	9,169,654.89	Sin Contratos	Sin Proyectos	N/A	N/A	Validado	
103	12,962,587.24	12,962,587.24	890,552.94	890,552.94	890,552.94	890,552.94	Sin Contratos	Sin Proyectos	N/A	N/A	Validado	
104	31,398,537.59	31,398,537.59	8,275,881.12	8,275,881.12	8,275,881.12	8,275,881.12	Sin Contratos	Sin Proyectos	N/A	N/A	Validado	
105	174,178.83	174,178.83	174,178.83	174,178.83	174,178.83	174,178.83	Sin Contratos	Sin Proyectos	N/A	N/A	Validado	
106	4,343,356.52	4,343,356.52	428,833.72	428,833.72	428,833.72	428,833.72	Sin Contratos	Sin Proyectos	N/A	N/A	Validado	
107	871,166.65	871,166.65	686,920.53	686,920.53	686,920.53	686,920.53	Sin Contratos	Sin Proyectos	N/A	N/A	Validado	
108	1,285,241.55	1,285,241.55	120,431.79	120,431.79	120,431.79	120,431.79	Sin Contratos	Sin Proyectos	N/A	N/A	Validado	
109	950,475.28	950,475.28	780,163.47	780,163.47	780,163.47	780,163.47	Sin Contratos	Sin Proyectos	N/A	N/A	Validado	
110	1,495,261.36	1,495,261.36	1,201,105.71	1,201,105.71	1,201,105.71	1,201,105.71	Sin Contratos	Sin Proyectos	N/A	N/A	Validado	
111	694.79	694.79	694.79	694.79	694.79	694.79	Sin Contratos	Sin Proyectos	N/A	N/A	Validado	
112	108,670.84	108,670.84	49,670.84	49,670.84	49,670.84	49,670.84	Sin Contratos	Sin Proyectos	N/A	N/A	Validado	
113	87,840.19	87,840.19	32,840.19	32,840.19	32,840.19	32,840.19	Sin Contratos	Sin Proyectos	N/A	N/A	Validado	
114	103,792.79	103,792.79	40,792.24	40,792.24	40,792.24	40,792.24	Sin Contratos	Sin Proyectos	N/A	N/A	Validado	
115	129,236.64	129,236.64	70,236.64	70,236.64	70,236.64	70,236.64	Sin Contratos	Sin Proyectos	N/A	N/A	Validado	

No.	Entidad	Municipio	Tipo de Registro	Ciclo de Recurso	Tipo de Recurso	Descripción Ramo	Clave Ramo	Descripción Programa	Clave Programa	Programa Fondo Convenio - Especifico	Dependencia Ejecutora	Rendimiento Financiero	Reintegro	Tipo de Gasto	Partida	Aprobado
116	Ciudad de México	Gobierno de la Entidad	Partida genérica	2022	FEDERALES (APORTACIONES, SUBSIDIOS Y CONVENIOS)	Aportaciones Federales para Entidades Federativas y Municipios	33	FASSA	1002	FASSA	Servicios de Salud Pública de la Ciudad de México			1 - Gasto corriente	235 - Productos químicos, farmacéuticos y de laboratorio adquiridos como materia prima	1,500,000.00
117	Ciudad de México	Gobierno de la Entidad	Partida genérica	2022	FEDERALES (APORTACIONES, SUBSIDIOS Y CONVENIOS)	Aportaciones Federales para Entidades Federativas y Municipios	33	FASSA	1002	FASSA	Servicios de Salud Pública de la Ciudad de México			1 - Gasto corriente	223 - Utensilios para el servicio de alimentación	6,618.00
118	Ciudad de México	Gobierno de la Entidad	Partida genérica	2022	FEDERALES (APORTACIONES, SUBSIDIOS Y CONVENIOS)	Aportaciones Federales para Entidades Federativas y Municipios	33	FASSA	1002	FASSA	Servicios de Salud Pública de la Ciudad de México			1 - Gasto corriente	222 - Productos alimenticios para animales	381,116.00
119	Ciudad de México	Gobierno de la Entidad	Partida genérica	2022	FEDERALES (APORTACIONES, SUBSIDIOS Y CONVENIOS)	Aportaciones Federales para Entidades Federativas y Municipios	33	FASSA	1002	FASSA	Servicios de Salud Pública de la Ciudad de México			1 - Gasto corriente	221 - Productos alimenticios para personas	1,213,450.00
120	Ciudad de México	Gobierno de la Entidad	Partida genérica	2022	FEDERALES (APORTACIONES, SUBSIDIOS Y CONVENIOS)	Aportaciones Federales para Entidades Federativas y Municipios	33	FASSA	1002	FASSA	Servicios de Salud Pública de la Ciudad de México			1 - Gasto corriente	217 - Materiales y útiles de enseñanza	3,564,685.00
121	Ciudad de México	Gobierno de la Entidad	Partida genérica	2022	FEDERALES (APORTACIONES, SUBSIDIOS Y CONVENIOS)	Aportaciones Federales para Entidades Federativas y Municipios	33	FASSA	1002	FASSA	Servicios de Salud Pública de la Ciudad de México			1 - Gasto corriente	216 - Material de limpieza	1,545,907.00
122	Ciudad de México	Gobierno de la Entidad	Partida genérica	2022	FEDERALES (APORTACIONES, SUBSIDIOS Y CONVENIOS)	Aportaciones Federales para Entidades Federativas y Municipios	33	FASSA	1002	FASSA	Servicios de Salud Pública de la Ciudad de México			1 - Gasto corriente	215 - Material impreso e información digital	1,840,681.00
123	Ciudad de México	Gobierno de la Entidad	Partida genérica	2022	FEDERALES (APORTACIONES, SUBSIDIOS Y CONVENIOS)	Aportaciones Federales para Entidades Federativas y Municipios	33	FASSA	1002	FASSA	Servicios de Salud Pública de la Ciudad de México			1 - Gasto corriente	214 - Materiales, útiles y equipos menores de tecnologías de la información y comunicaciones	1,878,259.00
124	Ciudad de México	Gobierno de la Entidad	Partida genérica	2022	FEDERALES (APORTACIONES, SUBSIDIOS Y CONVENIOS)	Aportaciones Federales para Entidades Federativas y Municipios	33	FASSA	1002	FASSA	Servicios de Salud Pública de la Ciudad de México			1 - Gasto corriente	213 - Material estadístico y geográfico	0.00
125	Ciudad de México	Gobierno de la Entidad	Partida genérica	2022	FEDERALES (APORTACIONES, SUBSIDIOS Y CONVENIOS)	Aportaciones Federales para Entidades Federativas y Municipios	33	FASSA	1002	FASSA	Servicios de Salud Pública de la Ciudad de México			1 - Gasto corriente	212 - Materiales y útiles de impresión y reproducción	81,571.00
126	Ciudad de México	Gobierno de la Entidad	Partida genérica	2022	FEDERALES (APORTACIONES, SUBSIDIOS Y CONVENIOS)	Aportaciones Federales para Entidades Federativas y Municipios	33	FASSA	1002	FASSA	Servicios de Salud Pública de la Ciudad de México			1 - Gasto corriente	211 - Materiales, útiles y equipos menores de oficina	7,738,248.00
127	Ciudad de México	Gobierno de la Entidad	Partida genérica	2022	FEDERALES (APORTACIONES, SUBSIDIOS Y CONVENIOS)	Aportaciones Federales para Entidades Federativas y Municipios	33	FASSA	1002	FASSA	Servicios de Salud Pública de la Ciudad de México			1 - Gasto corriente	831 - Aportaciones de la Federación a las entidades federativas	501,350,434.00
128	Ciudad de México	Gobierno de la Entidad	Partida genérica	2022	FEDERALES (APORTACIONES, SUBSIDIOS Y CONVENIOS)	Aportaciones Federales para Entidades Federativas y Municipios	33	FASSA	1002	FASSA	Servicios de Salud Pública de la Ciudad de México			1 - Gasto corriente	171 - Estimulos	122,606,462.00
129	Ciudad de México	Gobierno de la Entidad	Partida genérica	2022	FEDERALES (APORTACIONES, SUBSIDIOS Y CONVENIOS)	Aportaciones Federales para Entidades Federativas y Municipios	33	FASSA	1002	FASSA	Servicios de Salud Pública de la Ciudad de México			1 - Gasto corriente	159 - Otras prestaciones sociales y económicas	831,174,632.00
130	Ciudad de México	Gobierno de la Entidad	Partida genérica	2022	FEDERALES (APORTACIONES, SUBSIDIOS Y CONVENIOS)	Aportaciones Federales para Entidades Federativas y Municipios	33	FASSA	1002	FASSA	Servicios de Salud Pública de la Ciudad de México			1 - Gasto corriente	154 - Prestaciones contractuales	345,517,168.00
131	Ciudad de México	Gobierno de la Entidad	Partida genérica	2022	FEDERALES (APORTACIONES, SUBSIDIOS Y CONVENIOS)	Aportaciones Federales para Entidades Federativas y Municipios	33	FASSA	1002	FASSA	Servicios de Salud Pública de la Ciudad de México			1 - Gasto corriente	151 - Cuotas para el fondo de ahorro y fondo de trabajo	0.00

No.	Modificado	Recaudado (Ministrado)	Comprometido	Devengado	Ejercido	Pagado	Contratos	Proyectos	Pagado SHCP	Pagado EF	ESTATUS	Observaciones (Captura)
116	0.00	0.00	0.00	0.00	0.00	0.00	Sin Contratos	Sin Proyectos	N/A	N/A	Validado	
117	0.00	0.00	0.00	0.00	0.00	0.00	Sin Contratos	Sin Proyectos	N/A	N/A	Validado	
118	0.00	0.00	0.00	0.00	0.00	0.00	Sin Contratos	Sin Proyectos	N/A	N/A	Validado	
119	936,765.54	936,765.54	820,479.69	820,479.69	820,479.69	820,479.69	Sin Contratos	Sin Proyectos	N/A	N/A	Validado	
120	139,200.00	139,200.00	0.00	0.00	0.00	0.00	Sin Contratos	Sin Proyectos	N/A	N/A	Validado	
121	760,210.91	760,210.91	366,457.72	366,457.72	366,457.72	366,457.72	Sin Contratos	Sin Proyectos	N/A	N/A	Validado	
122	869,149.08	869,149.08	786,419.74	786,419.74	786,419.74	786,419.74	Sin Contratos	Sin Proyectos	N/A	N/A	Validado	
123	79,404.56	79,404.56	31,741.90	31,741.90	31,741.90	31,741.90	Sin Contratos	Sin Proyectos	N/A	N/A	Validado	
124	24,316.50	24,316.50	0.00	0.00	0.00	0.00	Sin Contratos	Sin Proyectos	N/A	N/A	Validado	
125	1,856.00	1,856.00	1,856.00	1,856.00	1,856.00	1,856.00	Sin Contratos	Sin Proyectos	N/A	N/A	Validado	
126	35,539,031.53	35,539,031.53	11,287,234.08	11,287,234.08	11,287,234.08	11,287,234.08	Sin Contratos	Sin Proyectos	N/A	N/A	Validado	
127	0.00	0.00	0.00	0.00	0.00	0.00	Sin Contratos	Sin Proyectos	N/A	N/A	Validado	
128	104,104,450.00	104,104,450.00	77,067,397.12	77,067,397.12	77,067,397.12	77,067,397.12	Sin Contratos	Sin Proyectos	N/A	N/A	Validado	
129	113,809,803.00	113,809,803.00	99,247,517.59	99,247,517.59	99,247,517.59	99,247,517.59	Sin Contratos	Sin Proyectos	N/A	N/A	Validado	
130	1,928,712,826.32	1,928,712,826.32	1,563,062,582.38	1,563,062,582.38	1,563,062,582.38	1,563,062,582.38	Sin Contratos	Sin Proyectos	N/A	N/A	Validado	
131	62,000,000.00	62,000,000.00	15,585,999.40	15,585,999.40	15,585,999.40	15,585,999.40	Sin Contratos	Sin Proyectos	N/A	N/A	Validado	

No.	Entidad	Municipio	Tipo de Registro	Ciclo de Recurso	Tipo de Recurso	Descripción Ramo	Clave Ramo	Descripción Programa	Clave Programa	Programa Fondo Convenio - Especifico	Dependencia Ejecutora	Rendimiento Financiero	Reintegro	Tipo de Gasto	Partida	Aprobado
132	Ciudad de México	Gobierno de la Entidad	Partida genérica	2022	FEDERALES (APORTACIONES, SUBSIDIOS Y CONVENIOS)	Aportaciones Federales para Entidades Federativas y Municipios	33	FASSA	1002	FASSA	Servicios de Salud Pública de la Ciudad de México			1 - Gasto corriente	144 - Aportaciones para seguros	22,935,934.00
133	Ciudad de México	Gobierno de la Entidad	Partida genérica	2022	FEDERALES (APORTACIONES, SUBSIDIOS Y CONVENIOS)	Aportaciones Federales para Entidades Federativas y Municipios	33	FASSA	1002	FASSA	Servicios de Salud Pública de la Ciudad de México			1 - Gasto corriente	143 - Aportaciones al sistema para el retiro	76,977,209.00
134	Ciudad de México	Gobierno de la Entidad	Partida genérica	2022	FEDERALES (APORTACIONES, SUBSIDIOS Y CONVENIOS)	Aportaciones Federales para Entidades Federativas y Municipios	33	FASSA	1002	FASSA	Servicios de Salud Pública de la Ciudad de México			1 - Gasto corriente	142 - Aportaciones a fondos de vivienda	78,180,170.00
135	Ciudad de México	Gobierno de la Entidad	Partida genérica	2022	FEDERALES (APORTACIONES, SUBSIDIOS Y CONVENIOS)	Aportaciones Federales para Entidades Federativas y Municipios	33	FASSA	1002	FASSA	Servicios de Salud Pública de la Ciudad de México			1 - Gasto corriente	141 - Aportaciones de seguridad social	266,579,970.00
136	Ciudad de México	Gobierno de la Entidad	Partida genérica	2022	FEDERALES (APORTACIONES, SUBSIDIOS Y CONVENIOS)	Aportaciones Federales para Entidades Federativas y Municipios	33	FASSA	1002	FASSA	Servicios de Salud Pública de la Ciudad de México			1 - Gasto corriente	134 - Compensaciones	739,187,785.00
137	Ciudad de México	Gobierno de la Entidad	Partida genérica	2022	FEDERALES (APORTACIONES, SUBSIDIOS Y CONVENIOS)	Aportaciones Federales para Entidades Federativas y Municipios	33	FASSA	1002	FASSA	Servicios de Salud Pública de la Ciudad de México			1 - Gasto corriente	133 - Horas extraordinarias	0.00
138	Ciudad de México	Gobierno de la Entidad	Partida genérica	2022	FEDERALES (APORTACIONES, SUBSIDIOS Y CONVENIOS)	Aportaciones Federales para Entidades Federativas y Municipios	33	FASSA	1002	FASSA	Servicios de Salud Pública de la Ciudad de México			1 - Gasto corriente	132 - Primas de vacaciones, dominical y gratificación de fin de año	261,371,401.00
139	Ciudad de México	Gobierno de la Entidad	Partida genérica	2022	FEDERALES (APORTACIONES, SUBSIDIOS Y CONVENIOS)	Aportaciones Federales para Entidades Federativas y Municipios	33	FASSA	1002	FASSA	Servicios de Salud Pública de la Ciudad de México			1 - Gasto corriente	131 - Primas por años de servicios efectivos prestados	27,801,720.00
140	Ciudad de México	Gobierno de la Entidad	Partida genérica	2022	FEDERALES (APORTACIONES, SUBSIDIOS Y CONVENIOS)	Aportaciones Federales para Entidades Federativas y Municipios	33	FASSA	1002	FASSA	Servicios de Salud Pública de la Ciudad de México			1 - Gasto corriente	122 - Sueldos base al personal eventual	6,298,398.00
141	Ciudad de México	Gobierno de la Entidad	Programa presupuestario	2022	FEDERALES (APORTACIONES, SUBSIDIOS Y CONVENIOS)	Aportaciones Federales para Entidades Federativas y Municipios	33	FAIS Entidades	1003	Sin Especificar	Sin Especificar	0	0		Total del Programa Presupuestario	169,965,787.00
142	Ciudad de México	Gobierno de la Entidad	Partida genérica	2022	FEDERALES (APORTACIONES, SUBSIDIOS Y CONVENIOS)	Aportaciones Federales para Entidades Federativas y Municipios	33	FAIS Entidades	1003		Secretaría de Obras y Servicios			2 - Gasto de Inversión	612 - Edificación no habitacional	0.00
143	Ciudad de México	Gobierno de la Entidad	Partida genérica	2022	FEDERALES (APORTACIONES, SUBSIDIOS Y CONVENIOS)	Aportaciones Federales para Entidades Federativas y Municipios	33	FAIS Entidades	1003	FAIS Entidades	Secretaría de Inclusión y Bienestar Social			2 - Gasto de Inversión	569 - Otros equipos	0.00
144	Ciudad de México	Gobierno de la Entidad	Partida genérica	2022	FEDERALES (APORTACIONES, SUBSIDIOS Y CONVENIOS)	Aportaciones Federales para Entidades Federativas y Municipios	33	FAIS Entidades	1003	FAIS Entidades	Secretaría de Inclusión y Bienestar Social			2 - Gasto de Inversión	567 - Herramientas y máquinas-herramienta	0.00
145	Ciudad de México	Gobierno de la Entidad	Partida genérica	2022	FEDERALES (APORTACIONES, SUBSIDIOS Y CONVENIOS)	Aportaciones Federales para Entidades Federativas y Municipios	33	FAIS Entidades	1003	FAIS Entidades	Secretaría de Inclusión y Bienestar Social			2 - Gasto de Inversión	566 - Equipos de generación eléctrica, aparatos y accesorios eléctricos	0.00
146	Ciudad de México	Gobierno de la Entidad	Partida genérica	2022	FEDERALES (APORTACIONES, SUBSIDIOS Y CONVENIOS)	Aportaciones Federales para Entidades Federativas y Municipios	33	FAIS Entidades	1003	FAIS Entidades	Secretaría de Inclusión y Bienestar Social			2 - Gasto de Inversión	564 - Sistemas de aire acondicionado, calefacción y de refrigeración industrial y comercial	0.00
147	Ciudad de México	Gobierno de la Entidad	Partida genérica	2022	FEDERALES (APORTACIONES, SUBSIDIOS Y CONVENIOS)	Aportaciones Federales para Entidades Federativas y Municipios	33	FAIS Entidades	1003	FAIS Entidades	Secretaría de Inclusión y Bienestar Social			2 - Gasto de Inversión	562 - Maquinaria y equipo industrial	0.00
148	Ciudad de México	Gobierno de la Entidad	Partida genérica	2022	FEDERALES (APORTACIONES, SUBSIDIOS Y CONVENIOS)	Aportaciones Federales para Entidades Federativas y Municipios	33	FAIS Entidades	1003	FAIS Entidades	Secretaría de Inclusión y Bienestar Social			2 - Gasto de Inversión	561 - Maquinaria y equipo agropecuario	0.00

No.	Modificado	Recaudado (Ministrado)	Comprometido	Devengado	Ejercido	Pagado	Contratos	Proyectos	Pagado SHCP	Pagado EF	ESTATUS	Observaciones (Captura)
132	35,700,320.00	35,700,320.00	26,237,904.73	26,237,904.73	26,237,904.73	26,237,904.73	Sin Contratos	Sin Proyectos	N/A	N/A	Validado	
133	110,552,298.00	110,552,298.00	88,093,635.51	88,093,635.51	88,093,635.51	88,093,635.51	Sin Contratos	Sin Proyectos	N/A	N/A	Validado	
134	89,438,358.00	89,438,358.00	67,218,186.44	67,218,186.44	67,218,186.44	67,218,186.44	Sin Contratos	Sin Proyectos	N/A	N/A	Validado	
135	168,795,729.00	168,795,729.00	157,733,970.58	157,733,970.58	157,733,970.58	157,733,970.58	Sin Contratos	Sin Proyectos	N/A	N/A	Validado	
136	110,215,566.00	110,215,566.00	105,055,258.52	105,055,258.52	105,055,258.52	105,055,258.52	Sin Contratos	Sin Proyectos	N/A	N/A	Validado	
137	4,332,591.00	4,332,591.00	528,652.11	528,652.11	528,652.11	528,652.11	Sin Contratos	Sin Proyectos	N/A	N/A	Validado	
138	230,494,193.00	230,494,193.00	211,780,744.45	211,780,744.45	211,780,744.45	211,780,744.45	Sin Contratos	Sin Proyectos	N/A	N/A	Validado	
139	25,831,300.00	25,831,300.00	18,441,129.33	18,441,129.33	18,441,129.33	18,441,129.33	Sin Contratos	Sin Proyectos	N/A	N/A	Validado	
140	163,434,435.20	163,434,435.20	140,526,237.71	140,526,237.71	140,526,237.71	140,526,237.71	Sin Contratos	Sin Proyectos	N/A	N/A	Validado	
141	232,174,504.00	232,174,504.00	58,336,089.79	0.00	0.00	0.00			232174504	N/A		
142	32,000,000.00	32,000,000.00	31,999,999.99	0.00	0.00	0.00	Sin Contratos	Sin Proyectos	N/A	N/A	Validado	
143	47,404.79	47,404.79	0.00	0.00	0.00	0.00	Sin Contratos	Sin Proyectos	N/A	N/A	Validado	
144	183,574.15	183,574.15	0.00	0.00	0.00	0.00	Sin Contratos	Sin Proyectos	N/A	N/A	Validado	
145	9,264,100.34	9,264,100.34	0.00	0.00	0.00	0.00	Sin Contratos	Sin Proyectos	N/A	N/A	Validado	
146	158,325.15	158,325.15	0.00	0.00	0.00	0.00	Sin Contratos	Sin Proyectos	N/A	N/A	Validado	
147	41,449,966.96	41,449,966.96	0.00	0.00	0.00	0.00	Sin Contratos	Sin Proyectos	N/A	N/A	Validado	
148	290,315.36	290,315.36	0.00	0.00	0.00	0.00	Sin Contratos	Sin Proyectos	N/A	N/A	Validado	

No.	Entidad	Municipio	Tipo de Registro	Ciclo de Recurso	Tipo de Recurso	Descripción Ramo	Clave Ramo	Descripción Programa	Clave Programa	Programa Fondo Convenio - Específico	Dependencia Ejecutora	Rendimiento Financiero	Reintegro	Tipo de Gasto	Partida	Aprobado
149	Ciudad de México	Gobierno de la Entidad	Partida genérica	2022	FEDERALES (APORTACIONES, SUBSIDIOS Y CONVENIOS)	Aportaciones Federales para Entidades Federativas y Municipios	33	FAIS Entidades	1003	FAIS Entidades	Secretaría de Inclusión y Bienestar Social			2 - Gasto de Inversión	532 - Instrumental médico y de laboratorio	0.00
150	Ciudad de México	Gobierno de la Entidad	Partida genérica	2022	FEDERALES (APORTACIONES, SUBSIDIOS Y CONVENIOS)	Aportaciones Federales para Entidades Federativas y Municipios	33	FAIS Entidades	1003	FAIS Entidades	Secretaría de Inclusión y Bienestar Social			2 - Gasto de Inversión	531 - Equipo médico y de laboratorio	0.00
151	Ciudad de México	Gobierno de la Entidad	Partida genérica	2022	FEDERALES (APORTACIONES, SUBSIDIOS Y CONVENIOS)	Aportaciones Federales para Entidades Federativas y Municipios	33	FAIS Entidades	1003	FAIS Entidades	Secretaría de Inclusión y Bienestar Social			2 - Gasto de Inversión	529 - Otro mobiliario y equipo educacional y recreativo	0.00
152	Ciudad de México	Gobierno de la Entidad	Partida genérica	2022	FEDERALES (APORTACIONES, SUBSIDIOS Y CONVENIOS)	Aportaciones Federales para Entidades Federativas y Municipios	33	FAIS Entidades	1003	FAIS Entidades	Secretaría de Inclusión y Bienestar Social			2 - Gasto de Inversión	521 - Equipos y aparatos audiovisuales	0.00
153	Ciudad de México	Gobierno de la Entidad	Partida genérica	2022	FEDERALES (APORTACIONES, SUBSIDIOS Y CONVENIOS)	Aportaciones Federales para Entidades Federativas y Municipios	33	FAIS Entidades	1003	FAIS Entidades	Secretaría de Inclusión y Bienestar Social			2 - Gasto de Inversión	519 - Otros mobiliarios y equipos de administración	0.00
154	Ciudad de México	Gobierno de la Entidad	Partida genérica	2022	FEDERALES (APORTACIONES, SUBSIDIOS Y CONVENIOS)	Aportaciones Federales para Entidades Federativas y Municipios	33	FAIS Entidades	1003	FAIS Entidades	Secretaría de Inclusión y Bienestar Social			2 - Gasto de Inversión	515 - Equipo de cómputo y de tecnologías de la información	0.00
155	Ciudad de México	Gobierno de la Entidad	Partida genérica	2022	FEDERALES (APORTACIONES, SUBSIDIOS Y CONVENIOS)	Aportaciones Federales para Entidades Federativas y Municipios	33	FAIS Entidades	1003	FAIS Entidades	Secretaría de Inclusión y Bienestar Social			2 - Gasto de Inversión	512 - Muebles, excepto de oficina y estantería	0.00
156	Ciudad de México	Gobierno de la Entidad	Partida genérica	2022	FEDERALES (APORTACIONES, SUBSIDIOS Y CONVENIOS)	Aportaciones Federales para Entidades Federativas y Municipios	33	FAIS Entidades	1003	FAIS Entidades	Secretaría de Inclusión y Bienestar Social			2 - Gasto de Inversión	511 - Muebles de oficina y estantería	0.00
157	Ciudad de México	Gobierno de la Entidad	Partida genérica	2022	FEDERALES (APORTACIONES, SUBSIDIOS Y CONVENIOS)	Aportaciones Federales para Entidades Federativas y Municipios	33	FAIS Entidades	1003	FAIS Entidades	Secretaría de Inclusión y Bienestar Social			1 - Gasto corriente	351 - Conservación y mantenimiento menor de inmuebles	169,965,787.00
158	Ciudad de México	Gobierno de la Entidad	Partida genérica	2022	FEDERALES (APORTACIONES, SUBSIDIOS Y CONVENIOS)	Aportaciones Federales para Entidades Federativas y Municipios	33	FAIS Entidades	1003	FAIS Entidades	Secretaría de Inclusión y Bienestar Social			1 - Gasto corriente	333 - Servicios de consultoría administrativa, procesos, técnica y en tecnologías de la información	0.00
159	Ciudad de México	Gobierno de la Entidad	Partida genérica	2022	FEDERALES (APORTACIONES, SUBSIDIOS Y CONVENIOS)	Aportaciones Federales para Entidades Federativas y Municipios	33	FAIS Entidades	1003	FAIS Entidades	Secretaría de Inclusión y Bienestar Social			1 - Gasto corriente	299 - Refacciones y accesorios menores otros bienes muebles	0.00
160	Ciudad de México	Gobierno de la Entidad	Partida genérica	2022	FEDERALES (APORTACIONES, SUBSIDIOS Y CONVENIOS)	Aportaciones Federales para Entidades Federativas y Municipios	33	FAIS Entidades	1003	FAIS Entidades	Secretaría de Inclusión y Bienestar Social			1 - Gasto corriente	291 - Herramientas menores	0.00
161	Ciudad de México	Gobierno de la Entidad	Partida genérica	2022	FEDERALES (APORTACIONES, SUBSIDIOS Y CONVENIOS)	Aportaciones Federales para Entidades Federativas y Municipios	33	FAIS Entidades	1003	FAIS Entidades	Secretaría de Inclusión y Bienestar Social			1 - Gasto corriente	273 - Artículos deportivos	0.00
162	Ciudad de México	Gobierno de la Entidad	Partida genérica	2022	FEDERALES (APORTACIONES, SUBSIDIOS Y CONVENIOS)	Aportaciones Federales para Entidades Federativas y Municipios	33	FAIS Entidades	1003	FAIS Entidades	Secretaría de Inclusión y Bienestar Social			1 - Gasto corriente	254 - Materiales, accesorios y suministros médicos	0.00
163	Ciudad de México	Gobierno de la Entidad	Partida genérica	2022	FEDERALES (APORTACIONES, SUBSIDIOS Y CONVENIOS)	Aportaciones Federales para Entidades Federativas y Municipios	33	FAIS Entidades	1003	FAIS Entidades	Secretaría de Inclusión y Bienestar Social			1 - Gasto corriente	249 - Otros materiales y artículos de construcción y reparación	0.00
164	Ciudad de México	Gobierno de la Entidad	Partida genérica	2022	FEDERALES (APORTACIONES, SUBSIDIOS Y CONVENIOS)	Aportaciones Federales para Entidades Federativas y Municipios	33	FAIS Entidades	1003	FAIS Entidades	Secretaría de Inclusión y Bienestar Social			1 - Gasto corriente	247 - Artículos metálicos para la construcción	0.00
165	Ciudad de México	Gobierno de la Entidad	Partida genérica	2022	FEDERALES (APORTACIONES, SUBSIDIOS Y CONVENIOS)	Aportaciones Federales para Entidades Federativas y Municipios	33	FAIS Entidades	1003	FAIS Entidades	Secretaría de Inclusión y Bienestar Social			1 - Gasto corriente	246 - Material eléctrico y electrónico	0.00

No.	Modificado	Recaudado (Ministrado)	Comprometido	Devengado	Ejercido	Pagado	Contratos	Proyectos	Pagado SHCP	Pagado EF	ESTATUS	Observaciones (Captura)
149	149,386.33	149,386.33	0.00	0.00	0.00	0.00	Sin Contratos	Sin Proyectos	N/A	N/A	Validado	
150	5,493,736.05	5,493,736.05	0.00	0.00	0.00	0.00	Sin Contratos	Sin Proyectos	N/A	N/A	Validado	
151	205,947.08	205,947.08	0.00	0.00	0.00	0.00	Sin Contratos	Sin Proyectos	N/A	N/A	Validado	
152	28,493.61	28,493.61	0.00	0.00	0.00	0.00	Sin Contratos	Sin Proyectos	N/A	N/A	Validado	
153	13,020,484.58	13,020,484.58	0.00	0.00	0.00	0.00	Sin Contratos	Sin Proyectos	N/A	N/A	Validado	
154	117,280.40	117,280.40	0.00	0.00	0.00	0.00	Sin Contratos	Sin Proyectos	N/A	N/A	Validado	
155	912,605.30	912,605.30	0.00	0.00	0.00	0.00	Sin Contratos	Sin Proyectos	N/A	N/A	Validado	
156	1,520,954.07	1,520,954.07	0.00	0.00	0.00	0.00	Sin Contratos	Sin Proyectos	N/A	N/A	Validado	
157	121,226,357.70	121,226,357.70	21,244,943.51	0.00	0.00	0.00	Sin Contratos	Sin Proyectos	N/A	N/A	Validado	
158	5,091,146.30	5,091,146.30	5,091,146.29	0.00	0.00	0.00	Sin Contratos	Sin Proyectos	N/A	N/A	Validado	
159	834.50	834.50	0.00	0.00	0.00	0.00	Sin Contratos	Sin Proyectos	N/A	N/A	Validado	
160	250,100.46	250,100.46	0.00	0.00	0.00	0.00	Sin Contratos	Sin Proyectos	N/A	N/A	Validado	
161	36,183.43	36,183.43	0.00	0.00	0.00	0.00	Sin Contratos	Sin Proyectos	N/A	N/A	Validado	
162	78,721.75	78,721.75	0.00	0.00	0.00	0.00	Sin Contratos	Sin Proyectos	N/A	N/A	Validado	
163	197.70	197.70	0.00	0.00	0.00	0.00	Sin Contratos	Sin Proyectos	N/A	N/A	Validado	
164	38,606.32	38,606.32	0.00	0.00	0.00	0.00	Sin Contratos	Sin Proyectos	N/A	N/A	Validado	
165	10,842.33	10,842.33	0.00	0.00	0.00	0.00	Sin Contratos	Sin Proyectos	N/A	N/A	Validado	

No.	Entidad	Municipio	Tipo de Registro	Ciclo de Recurso	Tipo de Recurso	Descripción Ramo	Clave Ramo	Descripción Programa	Clave Programa	Programa Fondo Convenio - Específico	Dependencia Ejecutora	Rendimiento Financiero	Reintegro	Tipo de Gasto	Partida	Aprobado
166	Ciudad de México	Gobierno de la Entidad	Partida genérica	2022	FEDERALES (APORTACIONES, SUBSIDIOS Y CONVENIOS)	Aportaciones Federales para Entidades Federativas y Municipios	33	FAIS Entidades	1003	FAIS Entidades	Secretaría de Inclusión y Bienestar Social			1 - Gasto corriente	232 - Insumos textiles adquiridos como materia prima	0.00
167	Ciudad de México	Gobierno de la Entidad	Partida genérica	2022	FEDERALES (APORTACIONES, SUBSIDIOS Y CONVENIOS)	Aportaciones Federales para Entidades Federativas y Municipios	33	FAIS Entidades	1003	FAIS Entidades	Secretaría de Inclusión y Bienestar Social			1 - Gasto corriente	223 - Utensilios para el servicio de alimentación	0.00
168	Ciudad de México	Gobierno de la Entidad	Programa presupuestario	2022		Aportaciones Federales para Entidades Federativas y Municipios	33	FAIS Municipal y de las Demarcaciones Territoriales del Distrito Federal	1004	Sin Especificar	Sin Especificar	N/R	N/R		Total del Programa Presupuestario	N/R
169	Ciudad de México	Gobierno de la Entidad	Programa presupuestario	2022		Aportaciones Federales para Entidades Federativas y Municipios	33	FORTAMUN	1005	Sin Especificar	Sin Especificar	N/R	N/R		Total del Programa Presupuestario	N/R
170	Ciudad de México	Gobierno de la Entidad	Programa presupuestario	2022	FEDERALES (APORTACIONES, SUBSIDIOS Y CONVENIOS)	Aportaciones Federales para Entidades Federativas y Municipios	33	FAM Asistencia Social	1006	Sin Especificar	Sin Especificar	0	0		Total del Programa Presupuestario	597,442,991.00
171	Ciudad de México	Gobierno de la Entidad	Partida genérica	2022	FEDERALES (APORTACIONES, SUBSIDIOS Y CONVENIOS)	Aportaciones Federales para Entidades Federativas y Municipios	33	FAM Asistencia Social	1006	FAM Asistencia Social	Sistema para el Desarrollo Integral de la Familia			1 - Gasto corriente	221 - Productos alimenticios para personas	595,242,991.00
172	Ciudad de México	Gobierno de la Entidad	Partida genérica	2022	FEDERALES (APORTACIONES, SUBSIDIOS Y CONVENIOS)	Aportaciones Federales para Entidades Federativas y Municipios	33	FAM Asistencia Social	1006	FAM Asistencia Social	Sistema para el Desarrollo Integral de la Familia			1 - Gasto corriente	441 - Ayudas sociales a personas	2,200,000.00
173	Ciudad de México	Gobierno de la Entidad	Programa presupuestario	2022	FEDERALES (APORTACIONES, SUBSIDIOS Y CONVENIOS)	Aportaciones Federales para Entidades Federativas y Municipios	33	FAM Infraestructura Educativa Básica	1007	Sin Especificar	Sin Especificar	0	0		Total del Programa Presupuestario	0.00
174	Ciudad de México	Gobierno de la Entidad	Partida genérica	2022	FEDERALES (APORTACIONES, SUBSIDIOS Y CONVENIOS)	Aportaciones Federales para Entidades Federativas y Municipios	33	FAM Infraestructura Educativa Básica	1007	FAM Infraestructura Educativa Básica	Instituto Local de la Infraestructura Física Educativa			2 - Gasto de Inversión	831 - Aportaciones de la Federación a las entidades federativas	0.00
175	Ciudad de México	Gobierno de la Entidad	Partida genérica	2022	FEDERALES (APORTACIONES, SUBSIDIOS Y CONVENIOS)	Aportaciones Federales para Entidades Federativas y Municipios	33	FAM Infraestructura Educativa Básica	1007	FAM Infraestructura Educativa Básica	Instituto Local de la Infraestructura Física Educativa			2 - Gasto de Inversión	612 - Edificación no habitacional	0.00
176	Ciudad de México	Gobierno de la Entidad	Programa presupuestario	2022	FEDERALES (APORTACIONES, SUBSIDIOS Y CONVENIOS)	Aportaciones Federales para Entidades Federativas y Municipios	33	FAM Infraestructura Educativa Media Superior y Superior	1008	Sin Especificar	Sin Especificar	0	0		Total del Programa Presupuestario	2,400,000.00
177	Ciudad de México	Gobierno de la Entidad	Partida genérica	2022	FEDERALES (APORTACIONES, SUBSIDIOS Y CONVENIOS)	Aportaciones Federales para Entidades Federativas y Municipios	33	FAM Infraestructura Educativa Media Superior y Superior	1008	600- Subsecretaría de Educación Media Superior	Instituto Local de la Infraestructura Física Educativa			2 - Gasto de Inversión	515 - Equipo de cómputo y de tecnologías de la información	1,300,000.00
178	Ciudad de México	Gobierno de la Entidad	Partida genérica	2022	FEDERALES (APORTACIONES, SUBSIDIOS Y CONVENIOS)	Aportaciones Federales para Entidades Federativas y Municipios	33	FAM Infraestructura Educativa Media Superior y Superior	1008	600- Subsecretaría de Educación Media Superior	Instituto Local de la Infraestructura Física Educativa			2 - Gasto de Inversión	612 - Edificación no habitacional	1,100,000.00
179	Ciudad de México	Gobierno de la Entidad	Programa presupuestario	2022	FEDERALES (APORTACIONES, SUBSIDIOS Y CONVENIOS)	Aportaciones Federales para Entidades Federativas y Municipios	33	FASP	1011	Sin Especificar	Sin Especificar	18144792.77	0		Total del Programa Presupuestario	462,880,018.00

No.	Modificado	Recaudado (Ministrado)	Comprometido	Devengado	Ejercido	Pagado	Contratos	Proyectos	Pagado SHCP	Pagado EF	ESTATUS	Observaciones (Captura)
166	6,998.09	6,998.09	0.00	0.00	0.00	0.00	Sin Contratos	Sin Proyectos	N/A	N/A	Validado	
167	591,941.25	591,941.25	0.00	0.00	0.00	0.00	Sin Contratos	Sin Proyectos	N/A	N/A	Validado	
168	N/R	N/R	N/R	N/R	N/R	N/R			1683227289	N/A		
169	N/R	N/R	N/R	N/R	N/R	N/R			7908723822	N/A		
170	597,442,991.00	597,442,991.00	545,622,584.90	302,768,473.90	302,768,473.90	302,768,473.90			597442991	N/A		
171	595,242,991.00	595,242,991.00	545,622,584.90	302,768,473.90	302,768,473.90	302,768,473.90	Sin Contratos	Sin Proyectos	N/A	N/A	Validado	
172	2,200,000.00	2,200,000.00	0.00	0.00	0.00	0.00	Sin Contratos	Sin Proyectos	N/A	N/A	Validado	
173	422,537,252.00	422,537,252.00	169,843,859.00	39,626,102.60	39,626,102.60	39,626,102.60			422537252	N/A		
174	252,693,393.00	252,693,393.00	0.00	0.00	0.00	0.00	Sin Contratos	Sin Proyectos	N/A	N/A	Validado	Se incluyen los Ingresos a bancos virtuales con abono a la Ley de Ingresos
175	169,843,859.00	169,843,859.00	169,843,859.00	39,626,102.60	39,626,102.60	39,626,102.60	Sin Contratos	Sin Proyectos	N/A	N/A	Validado	["Citras preliminares al 31 de diciembre 2022, cabe señalar que se cuenta con un ministrado de \$52,083,902.30, un modificado por \$52,083,902.30 y compromiso de \$43,575,405.33, correspondientes a la Potenciación del recurso del Fondo de Aportaciones Mancomunales de Infraestructura Física"]
176	6,613,271.00	6,613,271.00	2,246,538.35	0.00	0.00	0.00			6613271	N/A		
177	1,300,000.00	1,300,000.00	1,246,922.42	0.00	0.00	0.00	Sin Contratos	Sin Proyectos	N/A	N/A	Validado	
178	5,313,271.00	5,313,271.00	999,615.93	0.00	0.00	0.00	Sin Contratos	Sin Proyectos	N/A	N/A	Validado	Se incluyen los Ingresos a bancos virtuales con abono a la Ley de Ingresos
179	511,024,810.77	511,024,810.77	507,239,045.41	394,457,928.14	358,880,454.58	358,880,454.58			492880018	N/A		[["Dependencia Ejecutora": Centro de Comando, Control, Cómputo, Comunicaciones y Contacto Ciudadano de la Ciudad de México", "Observación": "PRESUPUESTALMENTE SE REALIZO UN REINTEGRO POR UN MONTO DE \$26,332.36 PESOS, EL CUAL CORRESPONDE A LA SUERTE PRINCIPAL DE LA PARTE PROPORCIONAL DEL MONTO ASIGNADO AL CENTRO DE COMANDO, CONTROL, COMPUTO, COMUNICACIONES Y CONTACTO CIUDADANO DE LA CIUDAD DE MEXICO, SIN EMBARGO, SE DESCONOCE EL MONTO TOTAL DEL REINTEGRO REALIZADO"]]

No.	Entidad	Municipio	Tipo de Registro	Ciclo de Recurso	Tipo de Recurso	Descripción Ramo	Clave Ramo	Descripción Programa	Clave Programa	Programa Fondo Convenio - Específico	Dependencia Ejecutora	Rendimiento Financiero	Reintegro	Tipo de Gasto	Partida	Aprobado
180	Ciudad de México	Gobierno de la Entidad	Partida genérica	2022	FEDERALES (APORTACIONES, SUBSIDIOS Y CONVENIOS)	Aportaciones Federales para Entidades Federativas y Municipios	33	FASP	1011	FASP	Tribunal Superior de Justicia de la Ciudad de México			1 - Gasto corriente	622 - Edificación no habitacional	10,000,000.00
181	Ciudad de México	Gobierno de la Entidad	Partida genérica	2022	FEDERALES (APORTACIONES, SUBSIDIOS Y CONVENIOS)	Aportaciones Federales para Entidades Federativas y Municipios	33	FASP	1011	FASP	Fiscalía General de Justicia de la Ciudad de México			2 - Gasto de Inversión	622 - Edificación no habitacional	67,259,427.40
182	Ciudad de México	Gobierno de la Entidad	Partida genérica	2022	FEDERALES (APORTACIONES, SUBSIDIOS Y CONVENIOS)	Aportaciones Federales para Entidades Federativas y Municipios	33	FASP	1011	FASP	Fiscalía General de Justicia de la Ciudad de México			2 - Gasto de Inversión	591 - Software	13,836,812.99
183	Ciudad de México	Gobierno de la Entidad	Partida genérica	2022	FEDERALES (APORTACIONES, SUBSIDIOS Y CONVENIOS)	Aportaciones Federales para Entidades Federativas y Municipios	33	FASP	1011	FASP	Fiscalía General de Justicia de la Ciudad de México			2 - Gasto de Inversión	531 - Equipo médico y de laboratorio	0.00
184	Ciudad de México	Gobierno de la Entidad	Partida genérica	2022	FEDERALES (APORTACIONES, SUBSIDIOS Y CONVENIOS)	Aportaciones Federales para Entidades Federativas y Municipios	33	FASP	1011	FASP	Fiscalía General de Justicia de la Ciudad de México			2 - Gasto de Inversión	523 - Cámaras fotográficas y de video	1,033,560.00
185	Ciudad de México	Gobierno de la Entidad	Partida genérica	2022	FEDERALES (APORTACIONES, SUBSIDIOS Y CONVENIOS)	Aportaciones Federales para Entidades Federativas y Municipios	33	FASP	1011	FASP	Fiscalía General de Justicia de la Ciudad de México			2 - Gasto de Inversión	515 - Equipo de cómputo y de tecnologías de la información	8,966,440.00
186	Ciudad de México	Gobierno de la Entidad	Partida genérica	2022	FEDERALES (APORTACIONES, SUBSIDIOS Y CONVENIOS)	Aportaciones Federales para Entidades Federativas y Municipios	33	FASP	1011	FASP	Fiscalía General de Justicia de la Ciudad de México			2 - Gasto de Inversión	511 - Muebles de oficina y estantería	0.00
187	Ciudad de México	Gobierno de la Entidad	Partida genérica	2022	FEDERALES (APORTACIONES, SUBSIDIOS Y CONVENIOS)	Aportaciones Federales para Entidades Federativas y Municipios	33	FASP	1011	FASP	Fiscalía General de Justicia de la Ciudad de México			1 - Gasto corriente	353 - Instalación, reparación y mantenimiento de equipo de cómputo y tecnología de la información	0.00
188	Ciudad de México	Gobierno de la Entidad	Partida genérica	2022	FEDERALES (APORTACIONES, SUBSIDIOS Y CONVENIOS)	Aportaciones Federales para Entidades Federativas y Municipios	33	FASP	1011	FASP	Fiscalía General de Justicia de la Ciudad de México			1 - Gasto corriente	282 - Materiales de seguridad pública	6,768,912.10
189	Ciudad de México	Gobierno de la Entidad	Partida genérica	2022	FEDERALES (APORTACIONES, SUBSIDIOS Y CONVENIOS)	Aportaciones Federales para Entidades Federativas y Municipios	33	FASP	1011	FASP	Fiscalía General de Justicia de la Ciudad de México			1 - Gasto corriente	271 - Vestuario y uniformes	69,887,681.51
190	Ciudad de México	Gobierno de la Entidad	Partida genérica	2022	FEDERALES (APORTACIONES, SUBSIDIOS Y CONVENIOS)	Aportaciones Federales para Entidades Federativas y Municipios	33	FASP	1011	FASP	Fiscalía General de Justicia de la Ciudad de México			1 - Gasto corriente	259 - Otros productos químicos	10,000,000.00
191	Ciudad de México	Gobierno de la Entidad	Partida genérica	2022	FEDERALES (APORTACIONES, SUBSIDIOS Y CONVENIOS)	Aportaciones Federales para Entidades Federativas y Municipios	33	FASP	1011	FASP	Centro de Comando, Control, Cómputo, Comunicaciones y Contacto			2 - Gasto de Inversión	565 - Equipo de comunicación y telecomunicación	0.00
192	Ciudad de México	Gobierno de la Entidad	Partida genérica	2022	FEDERALES (APORTACIONES, SUBSIDIOS Y CONVENIOS)	Aportaciones Federales para Entidades Federativas y Municipios	33	FASP	1011	FASP	Centro de Comando, Control, Cómputo, Comunicaciones y Contacto			2 - Gasto de Inversión	597 - Licencias informáticas e intelectuales	0.00

No.	Modificado	Recaudado (Ministrado)	Comprometido	Devengado	Ejercido	Pagado	Contratos	Proyectos	Pagado SHCP	Pagado EF	ESTATUS	Observaciones (Captura)
180	0.00	0.00	0.00	0.00	0.00	0.00	Sin Contratos	Sin Proyectos	N/A	N/A	Validado	Nota Aclaratoria 1. Mediante Oficio No. SSC/SDI/000455/2022; se comunicó la aprobación del Comité Interinstitucional del Fondo de Aportaciones para la Seguridad Pública del D.F. el cofinanciamiento por 10.0 MDP provenientes del Fondo de Aportaciones para la Seguridad Pública FASP y el 2.5 MDP de aportación local al Proyecto "Juzgados, Salas y Unidades de Gestión del Sistema Procesal Penal Acusatorio en Reclusorio Preventivo Oriente y Centro Penitenciario Santa Martha Acatitla". Al respecto, se precisa que la Secretaría de Administración y Finanzas de la CDMX mediante oficio No. SAF/0516/2021 etiquetó 10.0 MDP (Fondo 25P520) para el FASP, se informa que si bien, dichos recursos corresponden al Gasto de Inversión, este monto fue registrado por la Secretaría de Administración y Finanzas de la CDMX de origen como Gasto Corriente; así también en la clasificación Funcional 1. Gobierno, 2. Justicia, 1. Imposición de
181	67,066,319.52	67,066,319.52	67,066,319.48	67,066,319.48	53,047,291.08	53,047,291.08	Sin Contratos	Sin Proyectos	N/A	N/A	Validado	
182	15,402,480.00	15,402,480.00	15,402,480.00	15,402,480.00	15,402,480.00	15,402,480.00	Sin Contratos	Sin Proyectos	N/A	N/A	Validado	
183	144,627.41	144,627.41	144,627.41	144,627.41	0.00	0.00	Sin Contratos	Sin Proyectos	N/A	N/A	Validado	
184	998,267.58	998,267.58	998,267.58	998,267.58	998,267.58	998,267.58	Sin Contratos	Sin Proyectos	N/A	N/A	Validado	
185	10,655,179.20	10,655,179.20	10,655,179.20	10,655,179.20	7,335,804.34	7,335,804.34	Sin Contratos	Sin Proyectos	N/A	N/A	Validado	
186	13,121,511.06	13,121,511.06	13,117,485.19	13,117,485.19	0.00	0.00	Sin Contratos	Sin Proyectos	N/A	N/A	Validado	
187	4,976,957.70	4,976,957.70	4,976,957.70	4,976,957.70	0.00	0.00	Sin Contratos	Sin Proyectos	N/A	N/A	Validado	
188	11,945,912.10	11,945,912.10	11,945,912.10	11,945,912.10	11,945,912.10	11,945,912.10	Sin Contratos	Sin Proyectos	N/A	N/A	Validado	
189	49,001,320.45	49,001,320.45	49,001,320.45	49,001,320.45	49,001,320.45	49,001,320.45	Sin Contratos	Sin Proyectos	N/A	N/A	Validado	
190	9,417,216.68	9,417,216.68	9,417,156.08	9,417,156.08	9,417,156.08	9,417,156.08	Sin Contratos	Sin Proyectos	N/A	N/A	Validado	
191	6,600,000.00	6,600,000.00	6,500,689.48	4,503,506.05	4,503,506.05	4,503,506.05	Sin Contratos	{proyecto1: {folio:DIF22 0102065259 }}}	N/A	N/A	Validado	EL PROYECTO CORRESPONDE AL CONTRATO C5/A/014/2022
192	1,900,000.00	1,900,000.00	1,894,401.66	0.00	0.00	0.00	Sin Contratos	{proyecto1: {folio:DIF22 0102065259 }}}	N/A	N/A	Validado	EL PROYECTO CORRESPONDE AL CONTRATO C5/A/014/2022

No.	Entidad	Municipio	Tipo de Registro	Ciclo de Recurso	Tipo de Recurso	Descripción Ramo	Clave Ramo	Descripción Programa	Clave Programa	Programa Fondo Convenio - Específico	Dependencia Ejecutora	Rendimiento Financiero	Reintegro	Tipo de Gasto	Partida	Aprobado
193	Ciudad de México	Gobierno de la Entidad	Partida genérica	2022	FEDERALES (APORTACIONES, SUBSIDIOS Y CONVENIOS)	Aportaciones Federales para Entidades Federativas y Municipios	33	FASP	1011		Centro de Comando, Control, Cómputo, Comunicaciones y Contacto			2 - Gasto de Inversión	519 - Otros mobiliarios y equipos de administración	0.00
194	Ciudad de México	Gobierno de la Entidad	Partida genérica	2022	FEDERALES (APORTACIONES, SUBSIDIOS Y CONVENIOS)	Aportaciones Federales para Entidades Federativas y Municipios	33	FASP	1011		Centro de Comando, Control, Cómputo, Comunicaciones y Contacto			2 - Gasto de Inversión	521 - Equipos y aparatos audiovisuales	0.00
195	Ciudad de México	Gobierno de la Entidad	Partida genérica	2022	FEDERALES (APORTACIONES, SUBSIDIOS Y CONVENIOS)	Aportaciones Federales para Entidades Federativas y Municipios	33	FASP	1011		Centro de Comando, Control, Cómputo, Comunicaciones y Contacto			2 - Gasto de Inversión	515 - Equipo de cómputo y de tecnologías de la información	0.00
196	Ciudad de México	Gobierno de la Entidad	Partida genérica	2022	FEDERALES (APORTACIONES, SUBSIDIOS Y CONVENIOS)	Aportaciones Federales para Entidades Federativas y Municipios	33	FASP	1011		Centro de Comando, Control, Cómputo, Comunicaciones y Contacto			2 - Gasto de Inversión	511 - Muebles de oficina y estantería	0.00
197	Ciudad de México	Gobierno de la Entidad	Partida genérica	2022	FEDERALES (APORTACIONES, SUBSIDIOS Y CONVENIOS)	Aportaciones Federales para Entidades Federativas y Municipios	33	FASP	1011		Centro de Comando, Control, Cómputo, Comunicaciones y Contacto			2 - Gasto de Inversión	317 - Servicios de acceso de Internet, redes y procesamiento de información	0.00
198	Ciudad de México	Gobierno de la Entidad	Partida genérica	2022	FEDERALES (APORTACIONES, SUBSIDIOS Y CONVENIOS)	Aportaciones Federales para Entidades Federativas y Municipios	33	FASP	1011	FASP	Secretaría de Seguridad Ciudadana			2 - Gasto de Inversión	622 - Edificación no habitacional	81,697,000.00
199	Ciudad de México	Gobierno de la Entidad	Partida genérica	2022	FEDERALES (APORTACIONES, SUBSIDIOS Y CONVENIOS)	Aportaciones Federales para Entidades Federativas y Municipios	33	FASP	1011	FASP	Secretaría de Seguridad Ciudadana			2 - Gasto de Inversión	521 - Equipos y aparatos audiovisuales	536,500.00
200	Ciudad de México	Gobierno de la Entidad	Partida genérica	2022	FEDERALES (APORTACIONES, SUBSIDIOS Y CONVENIOS)	Aportaciones Federales para Entidades Federativas y Municipios	33	FASP	1011	FASP	Secretaría de Seguridad Ciudadana			2 - Gasto de Inversión	519 - Otros mobiliarios y equipos de administración	0.00
201	Ciudad de México	Gobierno de la Entidad	Partida genérica	2022	FEDERALES (APORTACIONES, SUBSIDIOS Y CONVENIOS)	Aportaciones Federales para Entidades Federativas y Municipios	33	FASP	1011	FASP	Secretaría de Seguridad Ciudadana			2 - Gasto de Inversión	515 - Equipo de cómputo y de tecnologías de la información	0.00
202	Ciudad de México	Gobierno de la Entidad	Partida genérica	2022	FEDERALES (APORTACIONES, SUBSIDIOS Y CONVENIOS)	Aportaciones Federales para Entidades Federativas y Municipios	33	FASP	1011	FASP	Secretaría de Seguridad Ciudadana			2 - Gasto de Inversión	512 - Muebles, excepto de oficina y estantería	1,700,000.00
203	Ciudad de México	Gobierno de la Entidad	Partida genérica	2022	FEDERALES (APORTACIONES, SUBSIDIOS Y CONVENIOS)	Aportaciones Federales para Entidades Federativas y Municipios	33	FASP	1011	FASP	Secretaría de Seguridad Ciudadana			2 - Gasto de Inversión	511 - Muebles de oficina y estantería	2,866,500.00
204	Ciudad de México	Gobierno de la Entidad	Partida genérica	2022	FEDERALES (APORTACIONES, SUBSIDIOS Y CONVENIOS)	Aportaciones Federales para Entidades Federativas y Municipios	33	FASP	1011	FASP	Secretaría de Seguridad Ciudadana			1 - Gasto corriente	283 - Prendas de protección para seguridad pública y nacional	0.00

No.	Modificado	Recaudado (Ministrado)	Comprometido	Devengado	Ejercido	Pagado	Contratos	Proyectos	Pagado SHCP	Pagado EF	ESTATUS	Observaciones (Captura)
193	1,500,000.00	1,500,000.00	1,497,844.23	0.00	0.00	0.00	Sin Contratos	{proyecto1: {folio:DIF22 0102065259 }}	N/A	N/A	Validado	EL PROYECTO CORRESPONDE AL CONTRATO C5/A/014/2022
194	1,300,000.00	1,300,000.00	1,299,036.95	0.00	0.00	0.00	Sin Contratos	{proyecto1: {folio:DIF22 0102065259 }}	N/A	N/A	Validado	EL PROYECTO CORRESPONDE AL CONTRATO C5/A/014/2022
195	5,897,400.00	5,897,400.00	5,829,209.88	1,797,010.75	1,797,010.75	1,797,010.75	Sin Contratos	{proyecto1: {folio:DIF22 0102065259 }}	N/A	N/A	Validado	EL PROYECTO CORRESPONDE AL CONTRATO C5/A/014/2022
196	2,802,600.00	2,802,600.00	2,796,781.84	0.00	0.00	0.00	Sin Contratos	{proyecto1: {folio:DIF22 0102065259 }}	N/A	N/A	Validado	EL PROYECTO CORRESPONDE AL CONTRATO C5/A/014/2022
197	10,000,000.00	10,000,000.00	9,992,249.84	0.00	0.00	0.00	Sin Contratos	{proyecto1: {folio:DIF22 0102065259 }}	N/A	N/A	Validado	EL PROYECTO CORRESPONDE AL CONTRATO C5/A/014/2022
198	81,697,000.00	81,697,000.00	81,476,426.86	48,937,766.21	48,937,766.21	48,937,766.21	Sin Contratos	Sin Proyectos	N/A	N/A	Validado	EL COMPROMISO SE REALIZA EN FUNCIÓN DEL MONTO TOTAL ASIGNADO EN EL CONVENIO Y ANEXO TÉCNICO DEL FASP FORMALIZADO CON EL SECRETARIADO EJECUTIVO DEL SISTEMA NACIONAL DE SEGURIDAD PÚBLICA Y NO CONFORME A LAS MINISTRACIONES. SE LLEVO A CABO LA CONSTRUCCIÓN DE LA UNIDAD
199	540,605.82	540,605.82	540,420.80	0.00	0.00	0.00	Sin Contratos	Sin Proyectos	N/A	N/A	Validado	EL COMPROMISO SE REALIZA EN FUNCIÓN DEL MONTO TOTAL ASIGNADO EN EL CONVENIO Y ANEXO TÉCNICO DEL FASP FORMALIZADO CON EL SECRETARIADO EJECUTIVO DEL SISTEMA NACIONAL DE SEGURIDAD PÚBLICA Y NO CONFORME A LAS MINISTRACIONES. SE LLEVO A CABO LA REPROGRAMACIÓN DE LA UNIDAD
200	0.00	0.00	0.00	0.00	0.00	0.00	Sin Contratos	Sin Proyectos	N/A	N/A	Validado	EL COMPROMISO SE REALIZA EN FUNCIÓN DE LA AUTORIZACIÓN DE REPROGRAMACIÓN MEDIANTE OFICIO SE/NSP/DGVS/4141 Y 5258/2022 DEL SECRETARIADO EJECUTIVO DEL SISTEMA NACIONAL DE SEGURIDAD PÚBLICA. A LOS CONCEPTOS AUTORIZADOS EN EL ANEXO TÉCNICO DEL FASP
201	1,591,534.95	1,591,534.95	885,656.65	0.00	0.00	0.00	Sin Contratos	Sin Proyectos	N/A	N/A	Validado	EL COMPROMISO SE REALIZA EN FUNCIÓN DEL MONTO TOTAL ASIGNADO EN EL CONVENIO Y ANEXO TÉCNICO DEL FASP FORMALIZADO CON EL SECRETARIADO EJECUTIVO DEL SISTEMA NACIONAL DE SEGURIDAD PÚBLICA Y NO CONFORME A LAS MINISTRACIONES. SE LLEVO A CABO LA REPROGRAMACIÓN DE LA UNIDAD
202	1,855,672.88	1,855,672.88	1,840,189.20	0.00	0.00	0.00	Sin Contratos	Sin Proyectos	N/A	N/A	Validado	EL COMPROMISO SE REALIZA EN FUNCIÓN DEL MONTO TOTAL ASIGNADO EN EL CONVENIO Y ANEXO TÉCNICO DEL FASP FORMALIZADO CON EL SECRETARIADO EJECUTIVO DEL SISTEMA NACIONAL DE SEGURIDAD PÚBLICA Y NO CONFORME A LAS MINISTRACIONES. SE LLEVO A CABO LA ADQUISICIÓN DE 10 BANCOS, 500
203	3,920,015.44	3,920,015.44	3,848,934.58	0.00	0.00	0.00	Sin Contratos	Sin Proyectos	N/A	N/A	Validado	EL COMPROMISO SE REALIZA EN FUNCIÓN DEL MONTO TOTAL ASIGNADO EN EL CONVENIO Y ANEXO TÉCNICO DEL FASP FORMALIZADO CON EL SECRETARIADO EJECUTIVO DEL SISTEMA NACIONAL DE SEGURIDAD PÚBLICA Y NO CONFORME A LAS MINISTRACIONES. SE LLEVO A CABO LA REPROGRAMACIÓN DE LA UNIDAD
204	2,530,000.00	2,530,000.00	2,475,092.00	0.00	0.00	0.00	Sin Contratos	Sin Proyectos	N/A	N/A	Validado	EL COMPROMISO SE REALIZA EN FUNCIÓN DEL MONTO TOTAL ASIGNADO EN LA REPROGRAMACIÓN DE RENDIMIENTOS FINANCIEROS DEL FASP FORMALIZADO CON EL SECRETARIADO EJECUTIVO DEL SISTEMA NACIONAL DE SEGURIDAD PÚBLICA. SE LLEVO A CABO LA

No.	Entidad	Municipio	Tipo de Registro	Ciclo de Recurso	Tipo de Recurso	Descripción Ramo	Clave Ramo	Descripción Programa	Clave Programa	Programa Fondo Convenio - Específico	Dependencia Ejecutora	Rendimiento Financiero	Reintegro	Tipo de Gasto	Partida	Aprobado
205	Ciudad de México	Gobierno de la Entidad	Partida genérica	2022	FEDERALES (APORTACIONES, SUBSIDIOS Y CONVENIOS)	Aportaciones Federales para Entidades Federativas y Municipios	33	FASP	1011	FASP	Secretaría de Seguridad Ciudadana			1 - Gasto corriente	275 - Blancos y otros productos textiles, excepto prendas de vestir	3,200,000.00
206	Ciudad de México	Gobierno de la Entidad	Partida genérica	2022	FEDERALES (APORTACIONES, SUBSIDIOS Y CONVENIOS)	Aportaciones Federales para Entidades Federativas y Municipios	33	FASP	1011	FASP	Secretaría de Seguridad Ciudadana			1 - Gasto corriente	271 - Vestuario y uniformes	185,127,184.00
207	Ciudad de México	Gobierno de la Entidad	Partida genérica	2022	FEDERALES (APORTACIONES, SUBSIDIOS Y CONVENIOS)	Aportaciones Federales para Entidades Federativas y Municipios	33	FASP	1011	FASP	Tribunal Superior de Justicia de la Ciudad de México			2 - Gasto de Inversión	622 - Edificación no habitacional	0.00
208	Ciudad de México	Gobierno de la Entidad	Programa presupuestario	2022	FEDERALES (APORTACIONES, SUBSIDIOS Y CONVENIOS)	Aportaciones Federales para Entidades Federativas y Municipios	33	FAFEF	1012	Sin Especificar	Sin Especificar	21109189.62	0		Total del Programa Presupuestario	2,352,271,344.00
209	Ciudad de México	Gobierno de la Entidad	Partida genérica	2022	FEDERALES (APORTACIONES, SUBSIDIOS Y CONVENIOS)	Aportaciones Federales para Entidades Federativas y Municipios	33	FAFEF	1012		Caja de Previsión de la Policía Preventiva			2 - Gasto de Inversión	761 - Depósitos a largo plazo en moneda nacional	0.00
210	Ciudad de México	Gobierno de la Entidad	Partida genérica	2022	FEDERALES (APORTACIONES, SUBSIDIOS Y CONVENIOS)	Aportaciones Federales para Entidades Federativas y Municipios	33	FAFEF	1012		Secretaría de Obras y Servicios			2 - Gasto de Inversión	632 - Ejecución de proyectos productivos no incluidos en conceptos anteriores de este capítulo	1,128,440,636.00
211	Ciudad de México	Gobierno de la Entidad	Partida genérica	2022	FEDERALES (APORTACIONES, SUBSIDIOS Y CONVENIOS)	Aportaciones Federales para Entidades Federativas y Municipios	33	FAFEF	1012		Secretaría de Obras y Servicios			2 - Gasto de Inversión	615 - Construcción de vías de comunicación	80,000,000.00
212	Ciudad de México	Gobierno de la Entidad	Partida genérica	2022	FEDERALES (APORTACIONES, SUBSIDIOS Y CONVENIOS)	Aportaciones Federales para Entidades Federativas y Municipios	33	FAFEF	1012		Secretaría de Obras y Servicios			2 - Gasto de Inversión	614 - División de terrenos y construcción de obras de urbanización	0.00
213	Ciudad de México	Gobierno de la Entidad	Partida genérica	2022	FEDERALES (APORTACIONES, SUBSIDIOS Y CONVENIOS)	Aportaciones Federales para Entidades Federativas y Municipios	33	FAFEF	1012		Secretaría de Obras y Servicios			2 - Gasto de Inversión	612 - Edificación no habitacional	143,830,708.00
214	Ciudad de México	Gobierno de la Entidad	Partida genérica	2022	FEDERALES (APORTACIONES, SUBSIDIOS Y CONVENIOS)	Aportaciones Federales para Entidades Federativas y Municipios	33	FAFEF	1012		Sistema de Transporte Colectivo			2 - Gasto de Inversión	626 - Otras construcciones de ingeniería civil u obra pesada	100,000,000.00
215	Ciudad de México	Gobierno de la Entidad	Partida genérica	2022	FEDERALES (APORTACIONES, SUBSIDIOS Y CONVENIOS)	Aportaciones Federales para Entidades Federativas y Municipios	33	FAFEF	1012	Fondo de Aportaciones para el Fortalecimiento de las Entidades Federativas (FAFEF)	Caja de Previsión para Trabajadores a Lista de Raya del Gobierno de la Ciudad de México			2 - Gasto de Inversión	761 - Depósitos a largo plazo en moneda nacional	0.00

No.	Modificado	Recaudado (Ministrado)	Comprometido	Devengado	Ejercido	Pagado	Contratos	Proyectos	Pagado SHCP	Pagado EF	ESTATUS	Observaciones (Captura)
205	4,761,807.76	4,761,807.76	4,536,435.62	0.00	0.00	0.00	Sin Contratos	Sin Proyectos	N/A	N/A	Validado	EL COMPROMISO SE REALIZA EN FUNCIÓN DEL MONTO TOTAL ASIGNADO EN EL CONVENIO Y ANEXO TÉCNICO DEL FASP FORMALIZADO CON EL SECRETARIADO EJECUTIVO DEL SISTEMA NACIONAL DE SEGURIDAD PÚBLICA Y NO CONFORME A LAS
206	191,398,382.22	191,398,382.22	189,099,970.63	148,387,026.22	148,387,026.22	148,387,026.22	Sin Contratos	Sin Proyectos	N/A	N/A	Validado	EL COMPROMISO SE REALIZA EN FUNCIÓN DEL MONTO TOTAL ASIGNADO EN EL CONVENIO Y ANEXO TÉCNICO DEL FASP FORMALIZADO CON EL SECRETARIADO EJECUTIVO DEL SISTEMA NACIONAL DE SEGURIDAD PÚBLICA Y NO CONFORME A LAS MINISTRACIONES, SE LLEVO A CABO LA ADQUISICIÓN DE 32,225 PARES DE CALZONES 2. A TRAVÉS DE LA afectación presupuestaria número A 19 JO 00 3403 de la Secretaría de Administración y Finanzas de la CDMX, se realizó la reclasificación de la clave funcional y el tipo de gasto de los \$10,000,000.00; aprobados por oficio número SAF/SE/DGPPCEG/2505/2021 emitido por la Dirección General de Planeación Presupuestaria, Control y Evaluación del Gasto de la CDMX; Se apertura la clasificación funcional: Finalidad: 1 Gobierno Función: 7 Asuntos de Orden Público y de Seguridad Interior Subfunción: 4 Sistema Nacional de Seguridad Pública Tipo De Gasto: Inversión Es importante mencionar, que mediante los oficios
207	10,000,000.00	10,000,000.00	10,000,000.00	8,106,913.72	8,106,913.72	8,106,913.72	Sin Contratos	Sin Proyectos	N/A	N/A	Validado	afectación presupuestaria número A 19 JO 00 3403 de la Secretaría de Administración y Finanzas de la CDMX, se realizó la reclasificación de la clave funcional y el tipo de gasto de los \$10,000,000.00; aprobados por oficio número SAF/SE/DGPPCEG/2505/2021 emitido por la Dirección General de Planeación Presupuestaria, Control y Evaluación del Gasto de la CDMX; Se apertura la clasificación funcional: Finalidad: 1 Gobierno Función: 7 Asuntos de Orden Público y de Seguridad Interior Subfunción: 4 Sistema Nacional de Seguridad Pública Tipo De Gasto: Inversión Es importante mencionar, que mediante los oficios
208	2,388,391,434.62	2,388,391,434.62	2,388,391,434.62	2,175,990,764.24	2,175,990,764.24	2,175,990,764.24			2367262245	N/A		
209	156,056,697.11	156,056,697.11	156,056,697.11	156,056,697.11	156,056,697.11	156,056,697.11	Sin Contratos	Sin Proyectos	N/A	N/A	Validado	RECURSOS PARA INCREMENTAR CAPITALIZAR LA RESERVA ACTUARIAL DE LA CAPREPOL EN EL EJERCICIO 2022
210	928,440,636.00	928,440,636.00	928,440,636.00	867,165,761.56	867,165,761.56	867,165,761.56	Sin Contratos	Sin Proyectos	N/A	N/A	Validado	
211	228,714,447.21	228,714,447.21	228,714,447.21	209,477,444.65	209,477,444.65	209,477,444.65	Sin Contratos	Sin Proyectos	N/A	N/A	Validado	
212	13,600,000.00	13,600,000.00	13,600,000.00	12,932,285.61	12,932,285.61	12,932,285.61	Sin Contratos	Sin Proyectos	N/A	N/A	Validado	
213	248,180,534.82	248,180,534.82	248,180,534.82	207,217,636.77	207,217,636.77	207,217,636.77	Sin Contratos	Sin Proyectos	N/A	N/A	Validado	
214	29,983,743.81	29,983,743.81	29,983,743.81	0.00	0.00	0.00	Sin Contratos	Sin Proyectos	N/A	N/A	Validado	
215	377,061,388.47	377,061,388.47	377,061,388.47	377,061,388.47	377,061,388.47	377,061,388.47	Sin Contratos	Sin Proyectos	N/A	N/A	Validado	Contras correspondiente a lo reportado en el Informe del Flujo de Efectivo, mes de diciembre preliminar 2022. El 100% de los recursos de origen Federal fueron para incrementar la Reserva Actuarial de esta Entidad, los cuales fueron canalizados para cubrir las erogaciones que generan las nóminas de jubilados y pensionados, así como el otorgamiento

No.	Entidad	Municipio	Tipo de Registro	Ciclo de Recurso	Tipo de Recurso	Descripción Ramo	Clave Ramo	Descripción Programa	Clave Programa	Programa Fondo Convenio - Especifico	Dependencia Ejecutora	Rendimiento Financiero	Reintegro	Tipo de Gasto	Partida	Aprobado
216	Ciudad de México	Gobierno de la Entidad	Partida genérica	2022	FEDERALES (APORTACIONES, SUBSIDIOS Y CONVENIOS)	Aportaciones Federales para Entidades Federativas y Municipios	33	FAFEF	I012		Sistema de Aguas de la Ciudad de México			2 - Gasto de Inversión	614 - División de terrenos y construcción de obras de urbanización	900,000,000.00
217	Ciudad de México	Gobierno de la Entidad	Programa presupuestario	2022	FEDERALES (APORTACIONES, SUBSIDIOS Y CONVENIOS)	Consejo Nacional de Ciencia y Tecnología	38	Investigación científica, desarrollo e innovación	E003	Sin Especificar	Sin Especificar				Total del Programa Presupuestario	0.00
218	Ciudad de México	Gobierno de la Entidad	Partida genérica	2022	FEDERALES (APORTACIONES, SUBSIDIOS Y CONVENIOS)	Consejo Nacional de Ciencia y Tecnología	38	Investigación científica, desarrollo e innovación	E003	Investigación científica, desarrollo e innovación	Agencia de Protección Sanitaria			1 - Gasto corriente	211 - Materiales, útiles y equipos menores de oficina	0.00
219	Ciudad de México	Gobierno de la Entidad	Partida genérica	2022	FEDERALES (APORTACIONES, SUBSIDIOS Y CONVENIOS)	Consejo Nacional de Ciencia y Tecnología	38	Investigación científica, desarrollo e innovación	E003	Investigación científica, desarrollo e innovación	Agencia de Protección Sanitaria			2 - Gasto de Inversión	591 - Software	0.00
220	Ciudad de México	Gobierno de la Entidad	Partida genérica	2022	FEDERALES (APORTACIONES, SUBSIDIOS Y CONVENIOS)	Consejo Nacional de Ciencia y Tecnología	38	Investigación científica, desarrollo e innovación	E003	Investigación científica, desarrollo e innovación	Agencia de Protección Sanitaria			2 - Gasto de Inversión	569 - Otros equipos	0.00
221	Ciudad de México	Gobierno de la Entidad	Partida genérica	2022	FEDERALES (APORTACIONES, SUBSIDIOS Y CONVENIOS)	Consejo Nacional de Ciencia y Tecnología	38	Investigación científica, desarrollo e innovación	E003	Investigación científica, desarrollo e innovación	Agencia de Protección Sanitaria			2 - Gasto de Inversión	562 - Maquinaria y equipo industrial	0.00
222	Ciudad de México	Gobierno de la Entidad	Partida genérica	2022	FEDERALES (APORTACIONES, SUBSIDIOS Y CONVENIOS)	Consejo Nacional de Ciencia y Tecnología	38	Investigación científica, desarrollo e innovación	E003	Investigación científica, desarrollo e innovación	Agencia de Protección Sanitaria			2 - Gasto de Inversión	515 - Equipo de cómputo y de tecnologías de la información	0.00
223	Ciudad de México	Gobierno de la Entidad	Partida genérica	2022	FEDERALES (APORTACIONES, SUBSIDIOS Y CONVENIOS)	Consejo Nacional de Ciencia y Tecnología	38	Investigación científica, desarrollo e innovación	E003	Investigación científica, desarrollo e innovación	Agencia de Protección Sanitaria			1 - Gasto corriente	383 - Congresos y convenciones	0.00
224	Ciudad de México	Gobierno de la Entidad	Partida genérica	2022	FEDERALES (APORTACIONES, SUBSIDIOS Y CONVENIOS)	Consejo Nacional de Ciencia y Tecnología	38	Investigación científica, desarrollo e innovación	E003	Investigación científica, desarrollo e innovación	Agencia de Protección Sanitaria			1 - Gasto corriente	375 - Viáticos en el país	0.00
225	Ciudad de México	Gobierno de la Entidad	Partida genérica	2022	FEDERALES (APORTACIONES, SUBSIDIOS Y CONVENIOS)	Consejo Nacional de Ciencia y Tecnología	38	Investigación científica, desarrollo e innovación	E003	Investigación científica, desarrollo e innovación	Agencia de Protección Sanitaria			1 - Gasto corriente	372 - Pasajes terrestres	0.00
226	Ciudad de México	Gobierno de la Entidad	Partida genérica	2022	FEDERALES (APORTACIONES, SUBSIDIOS Y CONVENIOS)	Consejo Nacional de Ciencia y Tecnología	38	Investigación científica, desarrollo e innovación	E003	Investigación científica, desarrollo e innovación	Agencia de Protección Sanitaria			1 - Gasto corriente	371 - Pasajes aéreos	0.00
227	Ciudad de México	Gobierno de la Entidad	Partida genérica	2022	FEDERALES (APORTACIONES, SUBSIDIOS Y CONVENIOS)	Consejo Nacional de Ciencia y Tecnología	38	Investigación científica, desarrollo e innovación	E003	Investigación científica, desarrollo e innovación	Agencia de Protección Sanitaria			1 - Gasto corriente	335 - Servicios de investigación científica y desarrollo	0.00
228	Ciudad de México	Gobierno de la Entidad	Partida genérica	2022	FEDERALES (APORTACIONES, SUBSIDIOS Y CONVENIOS)	Consejo Nacional de Ciencia y Tecnología	38	Investigación científica, desarrollo e innovación	E003	Investigación científica, desarrollo e innovación	Agencia de Protección Sanitaria			1 - Gasto corriente	294 - Refacciones y accesorios menores de equipo de cómputo y tecnologías de la información	0.00
229	Ciudad de México	Gobierno de la Entidad	Partida genérica	2022	FEDERALES (APORTACIONES, SUBSIDIOS Y CONVENIOS)	Consejo Nacional de Ciencia y Tecnología	38	Investigación científica, desarrollo e innovación	E003	Investigación científica, desarrollo e innovación	Agencia de Protección Sanitaria			1 - Gasto corriente	261 - Combustibles, lubricantes y aditivos	0.00
230	Ciudad de México	Gobierno de la Entidad	Partida genérica	2022	FEDERALES (APORTACIONES, SUBSIDIOS Y CONVENIOS)	Consejo Nacional de Ciencia y Tecnología	38	Investigación científica, desarrollo e innovación	E003	Investigación científica, desarrollo e innovación	Agencia de Protección Sanitaria			1 - Gasto corriente	253 - Medicinas y productos farmacéuticos	0.00
231	Ciudad de México	Gobierno de la Entidad	Partida genérica	2022	FEDERALES (APORTACIONES, SUBSIDIOS Y CONVENIOS)	Consejo Nacional de Ciencia y Tecnología	38	Investigación científica, desarrollo e innovación	E003	Investigación científica, desarrollo e innovación	Agencia de Protección Sanitaria			1 - Gasto corriente	215 - Material impreso e información digital	0.00
232	Ciudad de México	Gobierno de la Entidad	Partida genérica	2022	FEDERALES (APORTACIONES, SUBSIDIOS Y CONVENIOS)	Consejo Nacional de Ciencia y Tecnología	38	Investigación científica, desarrollo e innovación	E003	Investigación científica, desarrollo e innovación	Agencia de Protección Sanitaria			1 - Gasto corriente	214 - Materiales, útiles y equipos menores de tecnologías de la información y comunicaciones	0.00
233	Ciudad de México	Gobierno de la Entidad	Programa presupuestario	2022	FEDERALES (APORTACIONES, SUBSIDIOS Y CONVENIOS)	Cultura	48	Proyectos de infraestructura social del sector cultura	K009	Sin Especificar	Sin Especificar	161706404.1	3225097.64		Total del Programa Presupuestario	2,000,000,000.00
234	Ciudad de México	Gobierno de la Entidad	Partida genérica	2022	FEDERALES (APORTACIONES, SUBSIDIOS Y CONVENIOS)	Cultura	48	Proyectos de infraestructura social del sector cultura	K009		Secretaría de Obras y Servicios			2 - Gasto de Inversión	612 - Edificación no habitacional	400,800,000.00

No.	Modificado	Recaudado (Ministrado)	Comprometido	Devengado	Ejercido	Pagado	Contratos	Proyectos	Pagado SHCP	Pagado EF	ESTATUS	Observaciones (Captura)
216	406,353,987.20	406,353,987.20	406,353,987.20	346,079,550.07	346,079,550.07	346,079,550.07	Sin Contratos	Sin Proyectos	N/A	N/A	Validado	
217	3,071,705.73	3,071,705.73	3,071,705.73	1,920,893.17	1,920,893.17	1,920,893.17			N/A	N/A		
218	50,000.00	50,000.00	50,000.00	23,601.21	23,601.21	23,601.21	Sin Contratos	Sin Proyectos	N/A	N/A	Validado	
219	7,000.00	7,000.00	7,000.00	7,000.00	7,000.00	7,000.00	Sin Contratos	Sin Proyectos	N/A	N/A	Validado	
220	42,200.80	42,200.80	42,200.80	42,200.80	42,200.80	42,200.80	Sin Contratos	Sin Proyectos	N/A	N/A	Validado	
221	70,000.00	70,000.00	70,000.00	0.00	0.00	0.00	Sin Contratos	Sin Proyectos	N/A	N/A	Validado	
222	186,000.60	186,000.60	186,000.60	106,999.56	106,999.56	106,999.56	Sin Contratos	Sin Proyectos	N/A	N/A	Validado	
223	321,705.73	321,705.73	321,705.73	197,140.16	197,140.16	197,140.16	Sin Contratos	Sin Proyectos	N/A	N/A	Validado	
224	0.00	0.00	0.00	0.00	0.00	0.00	Sin Contratos	Sin Proyectos	N/A	N/A	Validado	
225	0.00	0.00	0.00	0.00	0.00	0.00	Sin Contratos	Sin Proyectos	N/A	N/A	Validado	
226	0.00	0.00	0.00	0.00	0.00	0.00	Sin Contratos	Sin Proyectos	N/A	N/A	Validado	
227	1,529,798.60	1,529,798.60	1,529,798.60	1,109,647.30	1,109,647.30	1,109,647.30	Sin Contratos	Sin Proyectos	N/A	N/A	Validado	
228	50,000.00	50,000.00	50,000.00	0.00	0.00	0.00	Sin Contratos	Sin Proyectos	N/A	N/A	Validado	
229	0.00	0.00	0.00	0.00	0.00	0.00	Sin Contratos	Sin Proyectos	N/A	N/A	Validado	
230	700,000.00	700,000.00	700,000.00	420,153.32	420,153.32	420,153.32	Sin Contratos	Sin Proyectos	N/A	N/A	Validado	
231	100,000.00	100,000.00	100,000.00	6,780.20	6,780.20	6,780.20	Sin Contratos	Sin Proyectos	N/A	N/A	Validado	
232	15,000.00	15,000.00	15,000.00	7,370.62	7,370.62	7,370.62	Sin Contratos	Sin Proyectos	N/A	N/A	Validado	
233	3,373,066,503.46	3,373,066,503.46	2,579,714,243.32	1,365,064,582.54	1,365,064,582.54	1,365,064,582.54			3214585197	N/A		Dependencia Ejecutora: "Secretaría de Obras y Servicios". "Observación": Objeto: Transferir Recursos Presupuestarios Federales por parte de Cultura a las Entidades Federativas para realizar el Proyecto Complejo Cultural Rescate de
234	886,734,197.00	886,734,197.00	885,075,540.94	232,530,013.02	232,530,013.02	232,530,013.02	Sin Contratos	Sin Proyectos	N/A	N/A	Validado	

No.	Entidad	Municipio	Tipo de Registro	Ciclo de Recurso	Tipo de Recurso	Descripción Ramo	Clave Ramo	Descripción Programa	Clave Programa	Programa Fondo Convenio - Especifico	Dependencia Ejecutora	Rendimiento Financiero	Reintegro	Tipo de Gasto	Partida	Aprobado
235	Ciudad de México	Gobierno de la Entidad	Partida genérica	2022	FEDERALES (APORTACIONES, SUBSIDIOS Y CONVENIOS)	Cultura	48	Proyectos de infraestructura social del sector cultura	K009		Secretaría del Medio Ambiente			2 - Gasto de Inversión	622 - Edificación no habitacional	0.00
236	Ciudad de México	Gobierno de la Entidad	Partida genérica	2022	FEDERALES (APORTACIONES, SUBSIDIOS Y CONVENIOS)	Cultura	48	Proyectos de infraestructura social del sector cultura	K009		Secretaría del Medio Ambiente			1 - Gasto corriente	359 - Servicios de jardinería y fumigación	0.00
237	Ciudad de México	Gobierno de la Entidad	Partida genérica	2022	FEDERALES (APORTACIONES, SUBSIDIOS Y CONVENIOS)	Cultura	48	Proyectos de infraestructura social del sector cultura	K009		Secretaría del Medio Ambiente			1 - Gasto corriente	358 - Servicios de limpieza y manejo de desechos	0.00
238	Ciudad de México	Gobierno de la Entidad	Partida genérica	2022	FEDERALES (APORTACIONES, SUBSIDIOS Y CONVENIOS)	Cultura	48	Proyectos de infraestructura social del sector cultura	K009		Secretaría del Medio Ambiente			1 - Gasto corriente	351 - Conservación y mantenimiento menor de inmuebles	0.00
239	Ciudad de México	Gobierno de la Entidad	Partida genérica	2022	FEDERALES (APORTACIONES, SUBSIDIOS Y CONVENIOS)	Cultura	48	Proyectos de infraestructura social del sector cultura	K009		Secretaría del Medio Ambiente			1 - Gasto corriente	339 - Servicios profesionales, científicos y técnicos integrales	0.00
240	Ciudad de México	Gobierno de la Entidad	Partida genérica	2022	FEDERALES (APORTACIONES, SUBSIDIOS Y CONVENIOS)	Cultura	48	Proyectos de infraestructura social del sector cultura	K009		Secretaría del Medio Ambiente			1 - Gasto corriente	335 - Servicios de investigación científica y desarrollo	0.00
241	Ciudad de México	Gobierno de la Entidad	Partida genérica	2022	FEDERALES (APORTACIONES, SUBSIDIOS Y CONVENIOS)	Cultura	48	Proyectos de infraestructura social del sector cultura	K009		Secretaría del Medio Ambiente			1 - Gasto corriente	333 - Servicios de consultoría administrativa, procesos, técnica y en tecnologías de la información	0.00
242	Ciudad de México	Gobierno de la Entidad	Partida genérica	2022	FEDERALES (APORTACIONES, SUBSIDIOS Y CONVENIOS)	Cultura	48	Proyectos de infraestructura social del sector cultura	K009		Secretaría del Medio Ambiente			1 - Gasto corriente	332 - Servicios de diseño, arquitectura, ingeniería y actividades relacionadas	0.00
243	Ciudad de México	Gobierno de la Entidad	Partida genérica	2022	FEDERALES (APORTACIONES, SUBSIDIOS Y CONVENIOS)	Cultura	48	Proyectos de infraestructura social del sector cultura	K009		Secretaría del Medio Ambiente			1 - Gasto corriente	331 - Servicios legales, de contabilidad, auditoría y relacionados	0.00
244	Ciudad de México	Gobierno de la Entidad	Partida genérica	2022	FEDERALES (APORTACIONES, SUBSIDIOS Y CONVENIOS)	Cultura	48	Proyectos de infraestructura social del sector cultura	K009		Secretaría del Medio Ambiente			1 - Gasto corriente	316 - Servicios de telecomunicaciones y satélites	0.00
245	Ciudad de México	Gobierno de la Entidad	Partida genérica	2022	FEDERALES (APORTACIONES, SUBSIDIOS Y CONVENIOS)	Cultura	48	Proyectos de infraestructura social del sector cultura	K009		Secretaría de Obras y Servicios			2 - Gasto de Inversión	339 - Servicios profesionales, científicos y técnicos integrales	0.00
246	Ciudad de México	Gobierno de la Entidad	Partida genérica	2022	FEDERALES (APORTACIONES, SUBSIDIOS Y CONVENIOS)	Cultura	48	Proyectos de infraestructura social del sector cultura	K009		Secretaría de Obras y Servicios			2 - Gasto de Inversión	616 - Otras construcciones de ingeniería civil u obra pesada	0.00
247	Ciudad de México	Gobierno de la Entidad	Partida genérica	2022	FEDERALES (APORTACIONES, SUBSIDIOS Y CONVENIOS)	Cultura	48	Proyectos de infraestructura social del sector cultura	K009		Secretaría de Obras y Servicios			2 - Gasto de Inversión	615 - Construcción de vías de comunicación	0.00
248	Ciudad de México	Gobierno de la Entidad	Partida genérica	2022	FEDERALES (APORTACIONES, SUBSIDIOS Y CONVENIOS)	Cultura	48	Proyectos de infraestructura social del sector cultura	K009		Secretaría de Obras y Servicios			2 - Gasto de Inversión	614 - División de terrenos y construcción de obras de urbanización	1,599,200,000.00
249	Ciudad de México	Gobierno de la Entidad	Programa presupuestario	2022	FEDERALES (APORTACIONES, SUBSIDIOS Y CONVENIOS)	Cultura	48	Programa de Apoyos a la Cultura	S268	Sin Especificar	Sin Especificar	78692.77	0		Total del Programa Presupuestario	0.00
250	Ciudad de México	Gobierno de la Entidad	Partida genérica	2022	FEDERALES (APORTACIONES, SUBSIDIOS Y CONVENIOS)	Cultura	48	Programa de Apoyos a la Cultura	S268	S 268 Programa de Apoyos a la Cultura SC/DGPFC/CCO ORD/01346/22 230 Dirección General de Promoción y Festivales Culturales	Universidad Autónoma de la Ciudad de México			1 - Gasto corriente	339 - Servicios profesionales, científicos y técnicos integrales	0.00
251	Ciudad de México	Gobierno de la Entidad	Partida genérica	2022	FEDERALES (APORTACIONES, SUBSIDIOS Y CONVENIOS)	Cultura	48	Programa de Apoyos a la Cultura	S268	Programa de apoyo a la Cultura	Secretaría de Administración y Finanzas			1 - Gasto corriente	832 - Aportaciones de la Federación a municipios	0.00
252	Ciudad de México	Gobierno de la Entidad	Partida genérica	2022	FEDERALES (APORTACIONES, SUBSIDIOS Y CONVENIOS)	Cultura	48	Programa de Apoyos a la Cultura	S268	PAICE	Secretaría de Cultura			2 - Gasto de Inversión	511 - Muebles de oficina y estantería	0.00

No.	Modificado	Recaudado (Ministrado)	Comprometido	Devengado	Ejercido	Pagado	Contratos	Proyectos	Pagado SHCP	Pagado EF	ESTATUS	Observaciones (Captura)
235	486,144,782.18	486,144,782.18	184,314,143.03	184,314,143.03	184,314,143.03	184,314,143.03	Sin Contratos	Sin Proyectos	N/A	N/A	Validado	
236	82,490,766.70	82,490,766.70	51,806,548.90	51,806,548.90	51,806,548.90	51,806,548.90	Sin Contratos	Sin Proyectos	N/A	N/A	Validado	
237	465,228,336.35	465,228,336.35	104,909,968.59	104,909,968.59	104,909,968.59	104,909,968.59	Sin Contratos	Sin Proyectos	N/A	N/A	Validado	
238	84,487,741.60	84,487,741.60	15,343,315.31	15,343,315.31	15,343,315.31	15,343,315.31	Sin Contratos	Sin Proyectos	N/A	N/A	Validado	
239	6,387,254.90	6,387,254.90	4,436,704.92	4,436,704.92	4,436,704.92	4,436,704.92	Sin Contratos	Sin Proyectos	N/A	N/A	Validado	
240	8,230,272.38	8,230,272.38	6,858,560.32	6,858,560.32	6,858,560.32	6,858,560.32	Sin Contratos	Sin Proyectos	N/A	N/A	Validado	
241	3,789,500.00	3,789,500.00	3,549,751.12	3,549,751.12	3,549,751.12	3,549,751.12	Sin Contratos	Sin Proyectos	N/A	N/A	Validado	
242	4,007,852.47	4,007,852.47	3,871,240.72	3,871,240.72	3,871,240.72	3,871,240.72	Sin Contratos	Sin Proyectos	N/A	N/A	Validado	
243	377,800.00	377,800.00	353,500.00	353,500.00	353,500.00	353,500.00	Sin Contratos	Sin Proyectos	N/A	N/A	Validado	
244	6,254,999.88	6,254,999.88	0.00	0.00	0.00	0.00	Sin Contratos	Sin Proyectos	N/A	N/A	Validado	
245	2,000,000.00	2,000,000.00	453,000.00	0.00	0.00	0.00	Sin Contratos	Sin Proyectos	N/A	N/A	Validado	
246	935,000,000.00	935,000,000.00	935,000,000.00	678,940,188.18	678,940,188.18	678,940,188.18	Sin Contratos	Sin Proyectos	N/A	N/A	Validado	
247	249,230,000.00	249,230,000.00	241,364,607.06	18,163,457.73	18,163,457.73	18,163,457.73	Sin Contratos	Sin Proyectos	N/A	N/A	Validado	
248	152,703,000.00	152,703,000.00	142,377,362.41	59,987,190.70	59,987,190.70	59,987,190.70	Sin Contratos	Sin Proyectos	N/A	N/A	Validado	
249	4,475,873.33	4,475,873.33	4,469,878.23	4,469,878.23	2,799,986.00	2,799,986.00			3284460	N/A		Dependencia Ejecutora - Secretaría de Administración y Finanzas "Observación": "LAS CIFRAS CORRESPONDEN A LOS RECURSOS MINISTRADOS A LA ALCALDÍA"
250	244,560.00	244,560.00	244,560.00	244,560.00	244,560.00	244,560.00	Sin Contratos	Sin Proyectos	N/A	N/A	Validado	Convenio SC/DGPF/CCOORD/01346/22
251	484,300.00	484,300.00	484,300.00	484,300.00	0.00	0.00	Sin Contratos	Sin Proyectos	N/A	N/A	Validado	
252	195,729.12	195,729.12	192,344.61	192,344.61	0.00	0.00	Sin Contratos	Sin Proyectos	N/A	N/A	Validado	Se cuenta con intereses por \$27611.95 y un recurso adicional \$1,189,951.73

No.	Entidad	Municipio	Tipo de Registro	Ciclo de Recurso	Tipo de Recurso	Descripción Ramo	Clave Ramo	Descripción Programa	Clave Programa	Programa Fondo Convenio - Específico	Dependencia Ejecutora	Rendimiento Financiero	Reintegro	Tipo de Gasto	Partida	Aprobado
253	Ciudad de México	Gobierno de la Entidad	Partida genérica	2022	FEDERALES (APORTACIONES, SUBSIDIOS Y CONVENIOS)	Cultura	48	Programa de Apoyos a la Cultura	S268	PAICE	Secretaría de Cultura			1 - Gasto corriente	351 - Conservación y mantenimiento menor de inmuebles	0.00
254	Ciudad de México	Gobierno de la Entidad	Partida genérica	2022	FEDERALES (APORTACIONES, SUBSIDIOS Y CONVENIOS)	Cultura	48	Programa de Apoyos a la Cultura	S268	PACMYC	Secretaría de Cultura			1 - Gasto corriente	441 - Ayudas sociales a personas	0.00
255	Ciudad de México	Gobierno de la Entidad	Partida genérica	2022	FEDERALES (APORTACIONES, SUBSIDIOS Y CONVENIOS)	Cultura	48	Programa de Apoyos a la Cultura	S268	AIEC	Secretaría de Cultura			1 - Gasto corriente	382 - Gastos de orden social y cultural	0.00
256	Ciudad de México	Gobierno de la Entidad	Programa presupuestario	2022	FEDERALES (APORTACIONES, SUBSIDIOS Y CONVENIOS)	Cultura	48	Programa Nacional de Reconstrucción	S281	Sin Especificar	Sin Especificar	6095.11	0		Total del Programa Presupuestario	0.00
257	Ciudad de México	Gobierno de la Entidad	Partida genérica	2022	FEDERALES (APORTACIONES, SUBSIDIOS Y CONVENIOS)	Cultura	48	Programa Nacional de Reconstrucción	S281	PNR	Secretaría de Cultura			1 - Gasto corriente	339 - Servicios profesionales, científicos y técnicos integrales	0.00
258	Ciudad de México	Gobierno de la Entidad	Partida genérica	2022	FEDERALES (APORTACIONES, SUBSIDIOS Y CONVENIOS)	Cultura	48	Programa Nacional de Reconstrucción	S281		Fideicomiso Centro Histórico de la Ciudad de México			2 - Gasto de Inversión	612 - Edificación no habitacional	0.00
259	Ciudad de México	Gobierno de la Entidad	Programa presupuestario	2022	FEDERALES (APORTACIONES, SUBSIDIOS Y CONVENIOS)	Desarrollo Agrario, Territorial y Urbano	15	Programa de modernización de los registros públicos de la propiedad y catastros	U003	Sin Especificar	Sin Especificar	0	28237.22		Total del Programa Presupuestario	0.00
260	Ciudad de México	Gobierno de la Entidad	Partida genérica	2022	FEDERALES (APORTACIONES, SUBSIDIOS Y CONVENIOS)	Desarrollo Agrario, Territorial y Urbano	15	Programa de modernización de los registros públicos de la propiedad y catastros	U003		Secretaría de Administración y Finanzas			1 - Gasto corriente	332 - Servicios de diseño, arquitectura, ingeniería y actividades relacionadas	0.00
261	Ciudad de México	Gobierno de la Entidad	Programa presupuestario	2022	FEDERALES (APORTACIONES, SUBSIDIOS Y CONVENIOS)	Educación Pública	11	Subsidios para organismos descentralizados estatales	U006	Sin Especificar	Sin Especificar	157532.48	99759.56		Total del Programa Presupuestario	0.00
262	Ciudad de México	Gobierno de la Entidad	Partida genérica	2022	FEDERALES (APORTACIONES, SUBSIDIOS Y CONVENIOS)	Educación Pública	11	Subsidios para organismos descentralizados estatales	U006	600- Subsecretaría de Educación Media Superior	Instituto de Capacitación para el Trabajo de la Ciudad de México			1 - Gasto corriente	113 - Sueldos base al personal permanente	0.00
263	Ciudad de México	Gobierno de la Entidad	Partida genérica	2022	FEDERALES (APORTACIONES, SUBSIDIOS Y CONVENIOS)	Educación Pública	11	Subsidios para organismos descentralizados estatales	U006	600- Subsecretaría de Educación Media Superior	Instituto de Capacitación para el Trabajo de la Ciudad de México			1 - Gasto corriente	358 - Servicios de limpieza y manejo de desechos	0.00
264	Ciudad de México	Gobierno de la Entidad	Partida genérica	2022	FEDERALES (APORTACIONES, SUBSIDIOS Y CONVENIOS)	Educación Pública	11	Subsidios para organismos descentralizados estatales	U006	600- Subsecretaría de Educación Media Superior	Instituto de Capacitación para el Trabajo de la Ciudad de México			1 - Gasto corriente	357 - Instalación, reparación y mantenimiento de maquinaria, otros equipos y herramienta	0.00
265	Ciudad de México	Gobierno de la Entidad	Partida genérica	2022	FEDERALES (APORTACIONES, SUBSIDIOS Y CONVENIOS)	Educación Pública	11	Subsidios para organismos descentralizados estatales	U006	600- Subsecretaría de Educación Media Superior	Instituto de Capacitación para el Trabajo de la Ciudad de México			1 - Gasto corriente	351 - Conservación y mantenimiento menor de inmuebles	0.00
266	Ciudad de México	Gobierno de la Entidad	Partida genérica	2022	FEDERALES (APORTACIONES, SUBSIDIOS Y CONVENIOS)	Educación Pública	11	Subsidios para organismos descentralizados estatales	U006	600- Subsecretaría de Educación Media Superior	Instituto de Capacitación para el Trabajo de la Ciudad de México			1 - Gasto corriente	159 - Otras prestaciones sociales y económicas	0.00
267	Ciudad de México	Gobierno de la Entidad	Partida genérica	2022	FEDERALES (APORTACIONES, SUBSIDIOS Y CONVENIOS)	Educación Pública	11	Subsidios para organismos descentralizados estatales	U006	600- Subsecretaría de Educación Media Superior	Instituto de Capacitación para el Trabajo de la Ciudad de México			1 - Gasto corriente	143 - Aportaciones al sistema para el retiro	0.00
268	Ciudad de México	Gobierno de la Entidad	Partida genérica	2022	FEDERALES (APORTACIONES, SUBSIDIOS Y CONVENIOS)	Educación Pública	11	Subsidios para organismos descentralizados estatales	U006	600- Subsecretaría de Educación Media Superior	Instituto de Capacitación para el Trabajo de la Ciudad de México			1 - Gasto corriente	142 - Aportaciones a fondos de vivienda	0.00
269	Ciudad de México	Gobierno de la Entidad	Partida genérica	2022	FEDERALES (APORTACIONES, SUBSIDIOS Y CONVENIOS)	Educación Pública	11	Subsidios para organismos descentralizados estatales	U006	600- Subsecretaría de Educación Media Superior	Instituto de Capacitación para el Trabajo de la Ciudad de México			1 - Gasto corriente	141 - Aportaciones de seguridad social	0.00
270	Ciudad de México	Gobierno de la Entidad	Partida genérica	2022	FEDERALES (APORTACIONES, SUBSIDIOS Y CONVENIOS)	Educación Pública	11	Subsidios para organismos descentralizados estatales	U006	600- Subsecretaría de Educación Media Superior	Instituto de Capacitación para el Trabajo de la Ciudad de México			1 - Gasto corriente	132 - Primas de vacaciones, dominical y gratificación de fin de año	0.00
271	Ciudad de México	Gobierno de la Entidad	Programa presupuestario	2022		Educación Pública	11	Expansión de la Educación Media Superior y Superior	U079	Sin Especificar	Sin Especificar	N/R	N/R		Total del Programa Presupuestario	N/R

No.	Modificado	Recaudado (Ministrado)	Comprometido	Devengado	Ejercido	Pagado	Contratos	Proyectos	Pagado SHCP	Pagado EF	ESTATUS	Observaciones (Captura)
253	995,684.21	995,684.21	993,247.62	993,247.62	0.00	0.00	Sin Contratos	Sin Proyectos	N/A	N/A	Validado	Se cuenta con intereses por \$27611.95 y un recurso adicional \$1,189,951.73
254	1,500,000.00	1,500,000.00	1,500,000.00	1,500,000.00	1,500,000.00	1,500,000.00	Sin Contratos	Sin Proyectos	N/A	N/A	Validado	Se cuenta con intereses por \$22,025.23 y un recurso adicional \$1,500,000.00
255	1,055,600.00	1,055,600.00	1,055,426.00	1,055,426.00	1,055,426.00	1,055,426.00	Sin Contratos	Sin Proyectos	N/A	N/A	Validado	Se cuenta con intereses por \$29,055.59 y un recurso adicional \$1,055,600.00
256	17,581,670.50	17,581,670.50	17,133,573.82	12,733,872.87	10,646,506.41	10,464,506.41			N/A	N/A		
257	1,440,000.00	1,440,000.00	1,439,766.06	1,439,766.06	0.00	0.00	Sin Contratos	Sin Proyectos	N/A	N/A	Validado	Se cuenta con intereses por \$6,095.11 y un recurso adicional \$1,440,000.00
258	16,141,670.50	16,141,670.50	15,693,807.76	11,294,106.81	10,646,506.41	10,464,506.41	Sin Contratos	Sin Proyectos	N/A	N/A	Validado	
259	4,191,959.27	4,191,959.27	4,163,722.05	4,163,722.05	4,163,722.05	4,163,722.05			N/A	N/A		
260	4,191,959.27	4,191,959.27	4,163,722.05	4,163,722.05	4,163,722.05	4,163,722.05	Sin Contratos	Sin Proyectos	N/A	N/A	Validado	Se llevaron a cabo los reintegros correspondientes al uno al millar y por concepto de recursos no comprometidos, relativo al Programa de Modernización de los Registros Públicos de la Propiedad y Catastros
261	9,783,783.00	5,227,248.84	4,061,974.96	3,957,990.66	3,957,990.66	3,957,990.66			5169475.92	N/A		El Departamento Ejecutor del Instituto de Capacitación para el Trabajo de la Ciudad de México, "Observación": "El importe de \$4,614,307.08 correspondiente a reintegros de principal ya no se reportan toda vez que dichos reintegros fueron devueltos a la entidad"
262	1,750,670.01	1,750,670.01	492,877.00	492,877.00	492,877.00	492,877.00	Sin Contratos	Sin Proyectos	N/A	N/A	Validado	
263	41,760.00	41,760.00	30,160.00	30,160.00	30,160.00	30,160.00	Sin Contratos	Sin Proyectos	N/A	N/A	Validado	
264	100,000.00	100,000.00	40,948.00	40,948.00	40,948.00	40,948.00	Sin Contratos	Sin Proyectos	N/A	N/A	Validado	
265	756,502.00	756,502.00	756,502.00	756,502.00	756,502.00	756,502.00	Sin Contratos	Sin Proyectos	N/A	N/A	Validado	
266	5,460,240.07	903,705.91	1,998,838.50	1,998,838.50	1,998,838.50	1,998,838.50	Sin Contratos	Sin Proyectos	N/A	N/A	Validado	
267	397,746.90	397,746.90	139,870.16	139,870.16	139,870.16	139,870.16	Sin Contratos	Sin Proyectos	N/A	N/A	Validado	
268	386,162.04	386,162.04	135,796.22	135,796.22	135,796.22	135,796.22	Sin Contratos	Sin Proyectos	N/A	N/A	Validado	
269	590,701.98	590,701.98	194,889.33	194,889.33	194,889.33	194,889.33	Sin Contratos	Sin Proyectos	N/A	N/A	Validado	
270	300,000.00	300,000.00	272,093.75	168,109.45	168,109.45	168,109.45	Sin Contratos	Sin Proyectos	N/A	N/A	Validado	
271	N/R	N/R	N/R	N/R	N/R	N/R			50000000	N/A		

No.	Entidad	Municipio	Tipo de Registro	Ciclo de Recurso	Tipo de Recurso	Descripción Ramo	Clave Ramo	Descripción Programa	Clave Programa	Programa Fondo Convenio - Específico	Dependencia Ejecutora	Rendimiento Financiero	Reintegro	Tipo de Gasto	Partida	Aprobado
272	Ciudad de México	Gobierno de la Entidad	Programa presupuestario	2022	FEDERALES (APORTACIONES, SUBSIDIOS Y CONVENIOS)	Educación Pública	11	Apoyos a centros y organizaciones de educación	U080	Sin Especificar	Sin Especificar	0	0		Total del Programa Presupuestario	150,000,000.00
273	Ciudad de México	Gobierno de la Entidad	Partida genérica	2022	FEDERALES (APORTACIONES, SUBSIDIOS Y CONVENIOS)	Educación Pública	11	Apoyos a centros y organizaciones de educación	U080	U 080 Apoyos a centros y organizaciones de educación 0442/22 511 Dirección General de Educación Superior Universitaria e Intercultural	Universidad Autónoma de la Ciudad de México			1 - Gasto corriente	113 - Sueldos base al personal permanente	0.00
274	Ciudad de México	Gobierno de la Entidad	Partida genérica	2022	FEDERALES (APORTACIONES, SUBSIDIOS Y CONVENIOS)	Educación Pública	11	Apoyos a centros y organizaciones de educación	U080	U 080 Apoyos a centros y organizaciones de educación 0442/22 511 Dirección General de Educación Superior Universitaria e Intercultural	Universidad Autónoma de la Ciudad de México			1 - Gasto corriente	159 - Otras prestaciones sociales y económicas	0.00
275	Ciudad de México	Gobierno de la Entidad	Partida genérica	2022	FEDERALES (APORTACIONES, SUBSIDIOS Y CONVENIOS)	Educación Pública	11	Apoyos a centros y organizaciones de educación	U080	U 080 Apoyos a centros y organizaciones de educación 0442/22 511 Dirección General de Educación Superior Universitaria e Intercultural	Universidad Autónoma de la Ciudad de México			1 - Gasto corriente	154 - Prestaciones contractuales	1,487,820.10
276	Ciudad de México	Gobierno de la Entidad	Partida genérica	2022	FEDERALES (APORTACIONES, SUBSIDIOS Y CONVENIOS)	Educación Pública	11	Apoyos a centros y organizaciones de educación	U080	U 080 Apoyos a centros y organizaciones de educación 0442/22 511 Dirección General de Educación Superior Universitaria e Intercultural	Universidad Autónoma de la Ciudad de México			1 - Gasto corriente	143 - Aportaciones al sistema para el retiro	0.00
277	Ciudad de México	Gobierno de la Entidad	Partida genérica	2022	FEDERALES (APORTACIONES, SUBSIDIOS Y CONVENIOS)	Educación Pública	11	Apoyos a centros y organizaciones de educación	U080	U 080 Apoyos a centros y organizaciones de educación 0442/22 511 Dirección General de Educación Superior Universitaria e Intercultural	Universidad Autónoma de la Ciudad de México			1 - Gasto corriente	142 - Aportaciones a fondos de vivienda	0.00
278	Ciudad de México	Gobierno de la Entidad	Partida genérica	2022	FEDERALES (APORTACIONES, SUBSIDIOS Y CONVENIOS)	Educación Pública	11	Apoyos a centros y organizaciones de educación	U080	U 080 Apoyos a centros y organizaciones de educación 0442/22 511 Dirección General de Educación Superior Universitaria e Intercultural	Universidad Autónoma de la Ciudad de México			1 - Gasto corriente	141 - Aportaciones de seguridad social	49,350,382.56
279	Ciudad de México	Gobierno de la Entidad	Partida genérica	2022	FEDERALES (APORTACIONES, SUBSIDIOS Y CONVENIOS)	Educación Pública	11	Apoyos a centros y organizaciones de educación	U080	U 080 Apoyos a centros y organizaciones de educación 0442/22 511 Dirección General de Educación Superior Universitaria e Intercultural	Universidad Autónoma de la Ciudad de México			1 - Gasto corriente	133 - Horas extraordinarias	0.00

No.	Modificado	Recaudado (Ministrado)	Comprometido	Devengado	Ejercido	Pagado	Contratos	Proyectos	Pagado SHCP	Pagado EF	ESTATUS	Observaciones (Captura)
272	150,000,000.00	150,000,000.00	150,000,000.00	150,000,000.00	150,000,000.00	150,000,000.00			150000000	N/A		
273	60,197,433.60	60,197,433.60	60,197,433.60	60,197,433.60	60,197,433.60	60,197,433.60	Sin Contratos	Sin Proyectos	N/A	N/A	Validado	
274	42,577,091.94	42,577,091.94	42,577,091.94	42,577,091.94	42,577,091.94	42,577,091.94	Sin Contratos	Sin Proyectos	N/A	N/A	Validado	
275	19,794,862.04	19,794,862.04	19,794,862.04	19,794,862.04	19,794,862.04	19,794,862.04	Sin Contratos	Sin Proyectos	N/A	N/A	Validado	
276	2,413,074.29	2,413,074.29	2,413,074.29	2,413,074.29	2,413,074.29	2,413,074.29	Sin Contratos	Sin Proyectos	N/A	N/A	Validado	
277	2,012,677.44	2,012,677.44	2,012,677.44	2,012,677.44	2,012,677.44	2,012,677.44	Sin Contratos	Sin Proyectos	N/A	N/A	Validado	
278	6,016,301.38	6,016,301.38	6,016,301.38	6,016,301.38	6,016,301.38	6,016,301.38	Sin Contratos	Sin Proyectos	N/A	N/A	Validado	
279	156,983.24	156,983.24	156,983.24	156,983.24	156,983.24	156,983.24	Sin Contratos	Sin Proyectos	N/A	N/A	Validado	

No.	Entidad	Municipio	Tipo de Registro	Ciclo de Recurso	Tipo de Recurso	Descripción Ramo	Clave Ramo	Descripción Programa	Clave Programa	Programa Fondo Convenio - Específico	Dependencia Ejecutora	Rendimiento Financiero	Reintegro	Tipo de Gasto	Partida	Aprobado
280	Ciudad de México	Gobierno de la Entidad	Partida genérica	2022	FEDERALES (APORTACIONES, SUBSIDIOS Y CONVENIOS)	Educación Pública	11	Apoyos a centros y organizaciones de educación	U080	U 080 Apoyos a centros y organizaciones de educación 0442/22 511 Dirección General de Educación Superior Universitaria e Intercultural	Universidad Autónoma de la Ciudad de México			1 - Gasto corriente	132 - Primas de vacaciones, dominical y gratificación de fin de año	99,161,797.34
281	Ciudad de México	Gobierno de la Entidad	Partida genérica	2022	FEDERALES (APORTACIONES, SUBSIDIOS Y CONVENIOS)	Educación Pública	11	Apoyos a centros y organizaciones de educación	U080	U 080 Apoyos a centros y organizaciones de educación 0442/22 511 Dirección General de Educación Superior Universitaria e Intercultural	Universidad Autónoma de la Ciudad de México			1 - Gasto corriente	131 - Primas por años de servicios efectivos prestados	0.00
282	Ciudad de México	Gobierno de la Entidad	Programa presupuestario	2022	FEDERALES (APORTACIONES, SUBSIDIOS Y CONVENIOS)	Entidades no Sectorizadas	47	Fortalecimiento a la Transversalidad de la Perspectiva de Género	S010	Sin Especificar	Sin Especificar	0	0		Total del Programa Presupuestario	0.00
283	Ciudad de México	Gobierno de la Entidad	Partida genérica	2022	FEDERALES (APORTACIONES, SUBSIDIOS Y CONVENIOS)	Entidades no Sectorizadas	47	Fortalecimiento a la Transversalidad de la Perspectiva de Género	S010	Fortalecimiento a la Transversalidad de la Perspectiva de GÉNERO	Secretaría de las Mujeres			1 - Gasto corriente	211 - Materiales, útiles y equipos menores de oficina	0.00
284	Ciudad de México	Gobierno de la Entidad	Partida genérica	2022	FEDERALES (APORTACIONES, SUBSIDIOS Y CONVENIOS)	Entidades no Sectorizadas	47	Fortalecimiento a la Transversalidad de la Perspectiva de Género	S010	Fortalecimiento a la Transversalidad de la Perspectiva de GÉNERO	Secretaría de Administración y Finanzas			1 - Gasto corriente	832 - Aportaciones de la Federación a municipios	0.00
285	Ciudad de México	Gobierno de la Entidad	Partida genérica	2022	FEDERALES (APORTACIONES, SUBSIDIOS Y CONVENIOS)	Entidades no Sectorizadas	47	Fortalecimiento a la Transversalidad de la Perspectiva de Género	S010	Fortalecimiento a la Transversalidad de la Perspectiva de GÉNERO	Secretaría de las Mujeres			2 - Gasto de Inversión	515 - Equipo de cómputo y de tecnologías de la información	0.00
286	Ciudad de México	Gobierno de la Entidad	Partida genérica	2022	FEDERALES (APORTACIONES, SUBSIDIOS Y CONVENIOS)	Entidades no Sectorizadas	47	Fortalecimiento a la Transversalidad de la Perspectiva de Género	S010	Fortalecimiento a la Transversalidad de la Perspectiva de GÉNERO	Secretaría de las Mujeres			2 - Gasto de Inversión	511 - Muebles de oficina y estantería	0.00
287	Ciudad de México	Gobierno de la Entidad	Partida genérica	2022	FEDERALES (APORTACIONES, SUBSIDIOS Y CONVENIOS)	Entidades no Sectorizadas	47	Fortalecimiento a la Transversalidad de la Perspectiva de Género	S010	Fortalecimiento a la Transversalidad de la Perspectiva de GÉNERO	Secretaría de las Mujeres			1 - Gasto corriente	339 - Servicios profesionales, científicos y técnicos integrales	0.00
288	Ciudad de México	Gobierno de la Entidad	Partida genérica	2022	FEDERALES (APORTACIONES, SUBSIDIOS Y CONVENIOS)	Entidades no Sectorizadas	47	Fortalecimiento a la Transversalidad de la Perspectiva de Género	S010	Fortalecimiento a la Transversalidad de la Perspectiva de GÉNERO	Secretaría de las Mujeres			1 - Gasto corriente	334 - Servicios de capacitación	0.00
289	Ciudad de México	Gobierno de la Entidad	Partida genérica	2022	FEDERALES (APORTACIONES, SUBSIDIOS Y CONVENIOS)	Entidades no Sectorizadas	47	Fortalecimiento a la Transversalidad de la Perspectiva de Género	S010	Fortalecimiento a la Transversalidad de la Perspectiva de GÉNERO	Secretaría de las Mujeres			1 - Gasto corriente	333 - Servicios de consultoría administrativa, procesos, técnica y en tecnologías de la información	0.00
290	Ciudad de México	Gobierno de la Entidad	Programa presupuestario	2022	FEDERALES (APORTACIONES, SUBSIDIOS Y CONVENIOS)	Gobernación	4	Registro e Identificación de Población	E012	Sin Especificar	Sin Especificar	0	0		Total del Programa Presupuestario	2,201,954.85
291	Ciudad de México	Gobierno de la Entidad	Partida genérica	2022	FEDERALES (APORTACIONES, SUBSIDIOS Y CONVENIOS)	Gobernación	4	Registro e Identificación de Población	E012	Programa de Registro de Identificación de Población 2022.	Consejería Jurídica y de Servicios Legales			1 - Gasto corriente	214 - Materiales, útiles y equipos menores de tecnologías de la información y comunicaciones	162,000.00
292	Ciudad de México	Gobierno de la Entidad	Partida genérica	2022	FEDERALES (APORTACIONES, SUBSIDIOS Y CONVENIOS)	Gobernación	4	Registro e Identificación de Población	E012	Programa de Registro de Identificación de Población 2022.	Consejería Jurídica y de Servicios Legales			2 - Gasto de Inversión	566 - Equipos de generación eléctrica, aparatos y accesorios eléctricos	52,000.00

No.	Modificado	Recaudado (Ministrado)	Comprometido	Devengado	Ejercido	Pagado	Contratos	Proyectos	Pagado SHCP	Pagado EF	ESTATUS	Observaciones (Captura)
280	16,275,735.59	16,275,735.59	16,275,735.59	16,275,735.59	16,275,735.59	16,275,735.59	Sin Contratos	Sin Proyectos	N/A	N/A	Validado	
281	555,840.48	555,840.48	555,840.48	555,840.48	555,840.48	555,840.48	Sin Contratos	Sin Proyectos	N/A	N/A	Validado	
282	5,296,426.35	5,296,042.09	5,296,042.09	4,818,357.54	4,818,357.54	4,818,357.54			5296042.09	N/A		Dependencia Ejecutora - "Secretaría de las Mujeres", "Observación": "EL IMPORTE DE \$ 40,131.66 CORRESPONDE AL REINTEGRO REALIZADO POR LA SECRETARÍA DE LAS MUJERES", ("Dependencia Ejecutora": "Secretaría de Administración y Finanzas", "Observación": "EL REGISTRO CORRESPONDE A LA CAPTURA QUE REALIZO LA ALCALDÍA BENITO JUÁREZ A FIN DE QUE SE LEA DEPENDIENDO DEL IMPORTE".
283	2,291.96	2,291.96	2,291.96	2,291.96	2,291.96	2,291.96	Sin Contratos	Sin Proyectos	N/A	N/A	Validado	EL IMPORTE DE \$ 40,131.66 CORRESPONDE AL REINTEGRO REALIZADO POR LA SECRETARÍA DE LAS MUJERES
284	200,000.00	199,615.74	199,615.74	199,615.74	199,615.74	199,615.74	Sin Contratos	Sin Proyectos	N/A	N/A	Validado	
285	375,836.55	375,836.55	375,836.55	0.00	0.00	0.00	Sin Contratos	Sin Proyectos	N/A	N/A	Validado	EL IMPORTE DE \$ 40,131.66 CORRESPONDE AL REINTEGRO REALIZADO POR LA SECRETARÍA DE LAS MUJERES
286	101,848.00	101,848.00	101,848.00	0.00	0.00	0.00	Sin Contratos	Sin Proyectos	N/A	N/A	Validado	EL IMPORTE DE \$ 40,131.66 CORRESPONDE AL REINTEGRO REALIZADO POR LA SECRETARÍA DE LAS MUJERES
287	3,261,699.87	3,261,699.87	3,261,699.87	3,261,699.87	3,261,699.87	3,261,699.87	Sin Contratos	Sin Proyectos	N/A	N/A	Validado	EL IMPORTE DE \$ 40,131.66 CORRESPONDE AL REINTEGRO REALIZADO POR LA SECRETARÍA DE LAS MUJERES
288	399,999.99	399,999.99	399,999.99	399,999.99	399,999.99	399,999.99	Sin Contratos	Sin Proyectos	N/A	N/A	Validado	EL IMPORTE DE \$ 40,131.66 CORRESPONDE AL REINTEGRO REALIZADO POR LA SECRETARÍA DE LAS MUJERES
289	954,749.98	954,749.98	954,749.98	954,749.98	954,749.98	954,749.98	Sin Contratos	Sin Proyectos	N/A	N/A	Validado	EL IMPORTE DE \$ 40,131.66 CORRESPONDE AL REINTEGRO REALIZADO POR LA SECRETARÍA DE LAS MUJERES
290	2,205,105.00	2,205,105.00	2,198,606.00	2,198,606.00	2,198,606.00	2,198,606.00			2205105	N/A		
291	165,150.15	165,150.15	161,750.40	161,750.40	161,750.40	161,750.40	Sin Contratos	Sin Proyectos	N/A	N/A	Validado	La cantidad de \$81,377.31 corresponde a los rendimientos generados por la cuenta bancaria.
292	52,000.00	52,000.00	50,898.48	50,898.48	50,898.48	50,898.48	Sin Contratos	Sin Proyectos	N/A	N/A	Validado	

No.	Entidad	Municipio	Tipo de Registro	Ciclo de Recurso	Tipo de Recurso	Descripción Ramo	Clave Ramo	Descripción Programa	Clave Programa	Programa Fondo Convenio - Específico	Dependencia Ejecutora	Rendimiento Financiero	Reintegro	Tipo de Gasto	Partida	Aprobado
293	Ciudad de México	Gobierno de la Entidad	Partida genérica	2022	FEDERALES (APORTACIONES, SUBSIDIOS Y CONVENIOS)	Gobernación	4	Registro e Identificación de Población	E012	Programa de Registro de Identificación de Población 2022.	Consejería Jurídica y de Servicios Legales			2 - Gasto de Inversión	541 - Vehículos y Equipo Terrestre	891,000.00
294	Ciudad de México	Gobierno de la Entidad	Partida genérica	2022	FEDERALES (APORTACIONES, SUBSIDIOS Y CONVENIOS)	Gobernación	4	Registro e Identificación de Población	E012	Programa de Registro de Identificación de Población 2022.	Consejería Jurídica y de Servicios Legales			2 - Gasto de Inversión	515 - Equipo de cómputo y de tecnologías de la información	636,954.85
295	Ciudad de México	Gobierno de la Entidad	Partida genérica	2022	FEDERALES (APORTACIONES, SUBSIDIOS Y CONVENIOS)	Gobernación	4	Registro e Identificación de Población	E012	Programa de Registro de Identificación de Población 2022.	Consejería Jurídica y de Servicios Legales			2 - Gasto de Inversión	511 - Muebles de oficina y estantería	460,000.00
296	Ciudad de México	Gobierno de la Entidad	Programa presupuestario	2022	FEDERALES (APORTACIONES, SUBSIDIOS Y CONVENIOS)	Gobernación	4	Promover la atención y prevención de la violencia contra las mujeres	E015	Sin Especificar	Sin Especificar	0	0		Total del Programa Presupuestario	0.00
297	Ciudad de México	Gobierno de la Entidad	Partida genérica	2022	FEDERALES (APORTACIONES, SUBSIDIOS Y CONVENIOS)	Gobernación	4	Promover la atención y prevención de la violencia contra las mujeres	E015	Promover la atención y prevención de la violencia contra las mujeres	Fiscalía General de Justicia de la Ciudad de México			1 - Gasto corriente	121 - Honorarios asimilables a salarios	0.00
298	Ciudad de México	Gobierno de la Entidad	Partida genérica	2022	FEDERALES (APORTACIONES, SUBSIDIOS Y CONVENIOS)	Gobernación	4	Promover la atención y prevención de la violencia contra las mujeres	E015	Promover la atención y prevención de la violencia contra las mujeres	Fiscalía General de Justicia de la Ciudad de México			2 - Gasto de Inversión	622 - Edificación no habitacional	0.00
299	Ciudad de México	Gobierno de la Entidad	Programa presupuestario	2022	FEDERALES (APORTACIONES, SUBSIDIOS Y CONVENIOS)	Gobernación	4	Programa de Apoyo a las Instancias de Mujeres en las Entidades Federativas (PAIMEF)	S155	Sin Especificar	Sin Especificar				Total del Programa Presupuestario	0.00
300	Ciudad de México	Gobierno de la Entidad	Partida genérica	2022	FEDERALES (APORTACIONES, SUBSIDIOS Y CONVENIOS)	Gobernación	4	Programa de Apoyo a las Instancias de Mujeres en las Entidades Federativas (PAIMEF)	S155	Programa de Apoyo a las Instancias de Mujeres en las Entidades Federativas (Paimef)	Secretaría de las Mujeres			1 - Gasto corriente	334 - Servicios de capacitación	0.00
301	Ciudad de México	Gobierno de la Entidad	Partida genérica	2022	FEDERALES (APORTACIONES, SUBSIDIOS Y CONVENIOS)	Gobernación	4	Programa de Apoyo a las Instancias de Mujeres en las Entidades Federativas (PAIMEF)	S155	Programa de Apoyo a las Instancias de Mujeres en las Entidades Federativas (Paimef)	Secretaría de las Mujeres			2 - Gasto de Inversión	591 - Software	0.00
302	Ciudad de México	Gobierno de la Entidad	Partida genérica	2022	FEDERALES (APORTACIONES, SUBSIDIOS Y CONVENIOS)	Gobernación	4	Programa de Apoyo a las Instancias de Mujeres en las Entidades Federativas (PAIMEF)	S155	Programa de Apoyo a las Instancias de Mujeres en las Entidades Federativas (Paimef)	Secretaría de las Mujeres			2 - Gasto de Inversión	541 - Vehículos y Equipo Terrestre	0.00
303	Ciudad de México	Gobierno de la Entidad	Partida genérica	2022	FEDERALES (APORTACIONES, SUBSIDIOS Y CONVENIOS)	Gobernación	4	Programa de Apoyo a las Instancias de Mujeres en las Entidades Federativas (PAIMEF)	S155	Programa de Apoyo a las Instancias de Mujeres en las Entidades Federativas (Paimef)	Secretaría de las Mujeres			2 - Gasto de Inversión	519 - Otros mobiliarios y equipos de administración	0.00
304	Ciudad de México	Gobierno de la Entidad	Partida genérica	2022	FEDERALES (APORTACIONES, SUBSIDIOS Y CONVENIOS)	Gobernación	4	Programa de Apoyo a las Instancias de Mujeres en las Entidades Federativas (PAIMEF)	S155	Programa de Apoyo a las Instancias de Mujeres en las Entidades Federativas (Paimef)	Secretaría de las Mujeres			2 - Gasto de Inversión	515 - Equipo de cómputo y de tecnologías de la información	0.00
305	Ciudad de México	Gobierno de la Entidad	Partida genérica	2022	FEDERALES (APORTACIONES, SUBSIDIOS Y CONVENIOS)	Gobernación	4	Programa de Apoyo a las Instancias de Mujeres en las Entidades Federativas (PAIMEF)	S155	Programa de Apoyo a las Instancias de Mujeres en las Entidades Federativas (Paimef)	Secretaría de las Mujeres			2 - Gasto de Inversión	511 - Muebles de oficina y estantería	0.00
306	Ciudad de México	Gobierno de la Entidad	Partida genérica	2022	FEDERALES (APORTACIONES, SUBSIDIOS Y CONVENIOS)	Gobernación	4	Programa de Apoyo a las Instancias de Mujeres en las Entidades Federativas (PAIMEF)	S155	Programa de Apoyo a las Instancias de Mujeres en las Entidades Federativas (Paimef)	Secretaría de las Mujeres			1 - Gasto corriente	351 - Conservación y mantenimiento menor de inmuebles	0.00

No.	Modificado	Recaudado (Ministrado)	Comprometido	Devengado	Ejercido	Pagado	Contratos	Proyectos	Pagado SHCP	Pagado EF	ESTATUS	Observaciones (Captura)
293	891,000.00	891,000.00	890,476.32	890,476.32	890,476.32	890,476.32	Sin Contratos	Sin Proyectos	N/A	N/A	Validado	
294	636,954.85	636,954.85	636,283.20	636,283.20	636,283.20	636,283.20	Sin Contratos	Sin Proyectos	N/A	N/A	Validado	
295	460,000.00	460,000.00	459,197.60	459,197.60	459,197.60	459,197.60	Sin Contratos	Sin Proyectos	N/A	N/A	Validado	
296	17,500,000.00	17,500,000.00	17,353,821.43	17,353,821.37	17,353,821.37	17,353,821.37			17500000	N/A		
297	3,500,000.00	3,500,000.00	3,365,641.01	3,365,641.01	3,365,641.01	3,365,641.01	Sin Contratos	Sin Proyectos	N/A	N/A	Validado	
298	14,000,000.00	14,000,000.00	13,988,180.42	13,988,180.36	13,988,180.36	13,988,180.36	Sin Contratos	Sin Proyectos	N/A	N/A	Validado	
299	8,570,075.00	8,570,075.00	8,535,887.37	6,686,781.46	6,686,781.46	6,686,781.46			N/A	N/A		[["Dependencia Ejecutora": "Secretaría de las Mujeres", "Observación": "CIFRAS PRELIMINARES AL MES DE DICIEMBRE"]}]
300	1,056,000.00	1,056,000.00	1,056,000.00	1,056,000.00	1,056,000.00	1,056,000.00	Sin Contratos	Sin Proyectos	N/A	N/A	Validado	CIFRAS PRELIMINARES AL MES DE DICIEMBRE
301	68,488.00	68,488.00	62,640.00	0.00	0.00	0.00	Sin Contratos	Sin Proyectos	N/A	N/A	Validado	CIFRAS PRELIMINARES AL MES DE DICIEMBRE
302	585,800.00	585,800.00	585,800.00	0.00	0.00	0.00	Sin Contratos	Sin Proyectos	N/A	N/A	Validado	CIFRAS PRELIMINARES AL MES DE DICIEMBRE
303	112,196.00	112,196.00	112,195.99	0.00	0.00	0.00	Sin Contratos	Sin Proyectos	N/A	N/A	Validado	CIFRAS PRELIMINARES AL MES DE DICIEMBRE
304	923,871.56	923,871.56	923,245.79	0.00	0.00	0.00	Sin Contratos	Sin Proyectos	N/A	N/A	Validado	CIFRAS PRELIMINARES AL MES DE DICIEMBRE
305	129,224.00	129,224.00	129,224.00	0.00	0.00	0.00	Sin Contratos	Sin Proyectos	N/A	N/A	Validado	CIFRAS PRELIMINARES AL MES DE DICIEMBRE
306	533,963.44	533,963.44	533,813.44	533,813.44	533,813.44	533,813.44	Sin Contratos	Sin Proyectos	N/A	N/A	Validado	CIFRAS PRELIMINARES AL MES DE DICIEMBRE

No.	Entidad	Municipio	Tipo de Registro	Ciclo de Recurso	Tipo de Recurso	Descripción Ramo	Clave Ramo	Descripción Programa	Clave Programa	Programa Fondo Convenio - Específico	Dependencia Ejecutora	Rendimiento Financiero	Reintegro	Tipo de Gasto	Partida	Aprobado
307	Ciudad de México	Gobierno de la Entidad	Partida genérica	2022	FEDERALES (APORTACIONES, SUBSIDIOS Y CONVENIOS)	Gobernación	4	Programa de Apoyo a las Instancias de Mujeres en las Entidades Federativas (PAIMEF)	S155	Programa de Apoyo a las Instancias de Mujeres en las Entidades Federativas (Paimef)	Secretaría de las Mujeres			1 - Gasto corriente	339 - Servicios profesionales, científicos y técnicos integrales	0.00
308	Ciudad de México	Gobierno de la Entidad	Partida genérica	2022	FEDERALES (APORTACIONES, SUBSIDIOS Y CONVENIOS)	Gobernación	4	Programa de Apoyo a las Instancias de Mujeres en las Entidades Federativas (PAIMEF)	S155	Programa de Apoyo a las Instancias de Mujeres en las Entidades Federativas (Paimef)	Secretaría de las Mujeres			1 - Gasto corriente	336 - Servicios de apoyo administrativo, traducción, fotocopiado e impresión	0.00
309	Ciudad de México	Gobierno de la Entidad	Programa presupuestario	2022	FEDERALES (APORTACIONES, SUBSIDIOS Y CONVENIOS)	Gobernación	4	Programa de Apoyo para Refugios Especializados para Mujeres Víctimas de Violencia de Género, sus hijas e hijos	U012	Sin Especificar	Sin Especificar	0	0		Total del Programa Presupuestario	0.00
310	Ciudad de México	Gobierno de la Entidad	Partida genérica	2022	FEDERALES (APORTACIONES, SUBSIDIOS Y CONVENIOS)	Gobernación	4	Programa de Apoyo para Refugios Especializados para Mujeres Víctimas de Violencia de Género, sus hijas e hijos	U012	Programa de Apoyo para Refugios Especializados para Mujeres Víctimas de Violencia de Género, sus hijas e hijos	Fiscalía General de Justicia de la Ciudad de México			1 - Gasto corriente	217 - Materiales y útiles de enseñanza	0.00
311	Ciudad de México	Gobierno de la Entidad	Partida genérica	2022	FEDERALES (APORTACIONES, SUBSIDIOS Y CONVENIOS)	Gobernación	4	Programa de Apoyo para Refugios Especializados para Mujeres Víctimas de Violencia de Género, sus hijas e hijos	U012	Programa de Apoyo para Refugios Especializados para Mujeres Víctimas de Violencia de Género, sus hijas e hijos	Fiscalía General de Justicia de la Ciudad de México			2 - Gasto de Inversión	511 - Muebles de oficina y estantería	0.00
312	Ciudad de México	Gobierno de la Entidad	Partida genérica	2022	FEDERALES (APORTACIONES, SUBSIDIOS Y CONVENIOS)	Gobernación	4	Programa de Apoyo para Refugios Especializados para Mujeres Víctimas de Violencia de Género, sus hijas e hijos	U012	Programa de Apoyo para Refugios Especializados para Mujeres Víctimas de Violencia de Género, sus hijas e hijos	Fiscalía General de Justicia de la Ciudad de México			1 - Gasto corriente	334 - Servicios de capacitación	0.00
313	Ciudad de México	Gobierno de la Entidad	Partida genérica	2022	FEDERALES (APORTACIONES, SUBSIDIOS Y CONVENIOS)	Gobernación	4	Programa de Apoyo para Refugios Especializados para Mujeres Víctimas de Violencia de Género, sus hijas e hijos	U012	Programa de Apoyo para Refugios Especializados para Mujeres Víctimas de Violencia de Género, sus hijas e hijos	Fiscalía General de Justicia de la Ciudad de México			1 - Gasto corriente	274 - Productos textiles	0.00
314	Ciudad de México	Gobierno de la Entidad	Partida genérica	2022	FEDERALES (APORTACIONES, SUBSIDIOS Y CONVENIOS)	Gobernación	4	Programa de Apoyo para Refugios Especializados para Mujeres Víctimas de Violencia de Género, sus hijas e hijos	U012	Programa de Apoyo para Refugios Especializados para Mujeres Víctimas de Violencia de Género, sus hijas e hijos	Fiscalía General de Justicia de la Ciudad de México			1 - Gasto corriente	246 - Material eléctrico y electrónico	0.00
315	Ciudad de México	Gobierno de la Entidad	Partida genérica	2022	FEDERALES (APORTACIONES, SUBSIDIOS Y CONVENIOS)	Gobernación	4	Programa de Apoyo para Refugios Especializados para Mujeres Víctimas de Violencia de Género, sus hijas e hijos	U012	Programa de Apoyo para Refugios Especializados para Mujeres Víctimas de Violencia de Género, sus hijas e hijos	Fiscalía General de Justicia de la Ciudad de México			1 - Gasto corriente	223 - Utensilios para el servicio de alimentación	0.00
316	Ciudad de México	Gobierno de la Entidad	Programa presupuestario	2022	FEDERALES (APORTACIONES, SUBSIDIOS Y CONVENIOS)	Infraestructura, Comunicaciones y Transportes	9	Mantenimiento de infraestructura	K027	Sin Especificar	Sin Especificar	0	0		Total del Programa Presupuestario	0.00

No.	Modificado	Recaudado (Ministrado)	Comprometido	Devengado	Ejercido	Pagado	Contratos	Proyectos	Pagado SHCP	Pagado EF	ESTATUS	Observaciones (Captura)
307	4,875,152.00	4,875,152.00	4,848,095.00	4,812,094.87	4,812,094.87	4,812,094.87	Sin Contratos	Sin Proyectos	N/A	N/A	Validado	CIFRAS PRELIMINARES AL MES DE DICIEMBRE
308	285,380.00	285,380.00	284,873.15	284,873.15	284,873.15	284,873.15	Sin Contratos	Sin Proyectos	N/A	N/A	Validado	CIFRAS PRELIMINARES AL MES DE DICIEMBRE
309	418,600.17	418,600.17	418,600.10	418,600.05	418,600.05	418,600.05			N/A	N/A		
310	112,105.84	112,105.84	112,105.79	112,105.78	112,105.78	112,105.78	Sin Contratos	Sin Proyectos	N/A	N/A	Validado	
311	54,600.02	54,600.02	54,600.02	54,600.01	54,600.01	54,600.01	Sin Contratos	Sin Proyectos	N/A	N/A	Validado	
312	169,000.15	169,000.15	169,000.15	169,000.15	169,000.15	169,000.15	Sin Contratos	Sin Proyectos	N/A	N/A	Validado	
313	22,500.00	22,500.00	22,500.00	22,499.99	22,499.99	22,499.99	Sin Contratos	Sin Proyectos	N/A	N/A	Validado	
314	17,475.00	17,475.00	17,474.99	17,474.99	17,474.99	17,474.99	Sin Contratos	Sin Proyectos	N/A	N/A	Validado	
315	42,919.16	42,919.16	42,919.15	42,919.13	42,919.13	42,919.13	Sin Contratos	Sin Proyectos	N/A	N/A	Validado	
316	100,000,000.00	100,000,000.00	99,864,645.15	0.00	0.00	0.00			100000000	N/A		(1) Dependencia Ejecutora - Instituto para la Seguridad de las Construcciones, "Observación": "Para efecto de llevar a cabo el Proyecto de Reforzamiento Estructural de la terminal 2 (dos) del Aeropuerto Internacional Benito Juárez de la Ciudad de México y sus obras

No.	Entidad	Municipio	Tipo de Registro	Ciclo de Recurso	Tipo de Recurso	Descripción Ramo	Clave Ramo	Descripción Programa	Clave Programa	Programa Fondo Convenio - Especifico	Dependencia Ejecutora	Rendimiento Financiero	Reintegro	Tipo de Gasto	Partida	Aprobado
317	Ciudad de México	Gobierno de la Entidad	Partida genérica	2022	FEDERALES (APORTACIONES, SUBSIDIOS Y CONVENIOS)	Infraestructura, Comunicaciones y Transportes	9	Mantenimiento de infraestructura	K027	CONVENIO DE COORDINACIÓN EN MATERIA DE REGULACIÓN DE RECURSOS	Instituto para la Seguridad de las Construcciones			1 - Gasto corriente	332 - Servicios de diseño, arquitectura, ingeniería y actividades relacionadas	0.00
318	Ciudad de México	Gobierno de la Entidad	Partida genérica	2022	FEDERALES (APORTACIONES, SUBSIDIOS Y CONVENIOS)	Infraestructura, Comunicaciones y Transportes	9	Mantenimiento de infraestructura	K027		Secretaría de Obras y Servicios			2 - Gasto de Inversión	612 - Edificación no habitacional	0.00
319	Ciudad de México	Gobierno de la Entidad	Programa presupuestario	2022	FEDERALES (APORTACIONES, SUBSIDIOS Y CONVENIOS)	Infraestructura, Comunicaciones y Transportes	9	Proyectos Ferroviarios para Transporte de Carga y Pasajeros	K040	Sin Especificar	Sin Especificar	19343808.33	0		Total del Programa Presupuestario	0.00
320	Ciudad de México	Gobierno de la Entidad	Partida genérica	2022	FEDERALES (APORTACIONES, SUBSIDIOS Y CONVENIOS)	Infraestructura, Comunicaciones y Transportes	9	Proyectos Ferroviarios para Transporte de Carga y Pasajeros	K040		Secretaría de Obras y Servicios			2 - Gasto de Inversión	616 - Otras construcciones de ingeniería civil u obra pesada	0.00
321	Ciudad de México	Gobierno de la Entidad	Programa presupuestario	2022	FEDERALES (APORTACIONES, SUBSIDIOS Y CONVENIOS)	Infraestructura, Comunicaciones y Transportes	9	Proyectos de Transporte Masivo de Pasajeros	K041	Sin Especificar	Sin Especificar	0	0		Total del Programa Presupuestario	0.00
322	Ciudad de México	Gobierno de la Entidad	Partida genérica	2022	FEDERALES (APORTACIONES, SUBSIDIOS Y CONVENIOS)	Infraestructura, Comunicaciones y Transportes	9	Proyectos de Transporte Masivo de Pasajeros	K041	Convenio Modificatorio al Convenio de Coordinación en Materia de Reasignación de Recursos SICT - Gobierno de la CDMX, del 8 de noviembre de 2022	Servicio de Transportes Eléctricos			2 - Gasto de Inversión	541 - Vehículos y Equipo Terrestre	0.00
323	Ciudad de México	Gobierno de la Entidad	Partida genérica	2022	FEDERALES (APORTACIONES, SUBSIDIOS Y CONVENIOS)	Infraestructura, Comunicaciones y Transportes	9	Proyectos de Transporte Masivo de Pasajeros	K041		Sistema de Transporte Colectivo			2 - Gasto de Inversión	581 - Terrenos	0.00
324	Ciudad de México	Gobierno de la Entidad	Partida genérica	2022	FEDERALES (APORTACIONES, SUBSIDIOS Y CONVENIOS)	Infraestructura, Comunicaciones y Transportes	9	Proyectos de Transporte Masivo de Pasajeros	K041		Sistema de Transporte Colectivo			1 - Gasto corriente	331 - Servicios legales, de contabilidad, auditoría y relacionados	0.00
325	Ciudad de México	Gobierno de la Entidad	Programa presupuestario	2022	FIDEICOMISOS	Infraestructura, Comunicaciones y Transportes	9	Programa de apoyo para infraestructura carretera	U002	Sin Especificar	Sin Especificar	0	0		Total del Programa Presupuestario	0.00
326	Ciudad de México	Gobierno de la Entidad	Partida genérica	2022	FIDEICOMISOS	Infraestructura, Comunicaciones y Transportes	9	Programa de apoyo para infraestructura carretera	U002		Secretaría de Obras y Servicios			2 - Gasto de Inversión	616 - Otras construcciones de ingeniería civil u obra pesada	0.00
327	Ciudad de México	Gobierno de la Entidad	Programa presupuestario	2022	FEDERALES (APORTACIONES, SUBSIDIOS Y CONVENIOS)	Medio Ambiente y Recursos Naturales	16	Fideicomisos Ambientales	R015	Sin Especificar	Sin Especificar	0	0		Total del Programa Presupuestario	0.00
328	Ciudad de México	Gobierno de la Entidad	Partida genérica	2022	FEDERALES (APORTACIONES, SUBSIDIOS Y CONVENIOS)	Medio Ambiente y Recursos Naturales	16	Fideicomisos Ambientales	R015		Secretaría del Medio Ambiente			1 - Gasto corriente	333 - Servicios de consultoría administrativa, procesos, técnica y en tecnologías de la información	0.00

No.	Modificado	Recaudado (Ministrado)	Comprometido	Devengado	Ejercido	Pagado	Contratos	Proyectos	Pagado SHCP	Pagado EF	ESTATUS	Observaciones (Captura)
317	47,551,368.00	47,551,368.00	47,551,368.00	0.00	0.00	0.00	Sin Contratos	Sin Proyectos	N/A	N/A	Validado	
318	52,448,632.00	52,448,632.00	52,313,277.15	0.00	0.00	0.00	Sin Contratos	Sin Proyectos	N/A	N/A	Validado	
319	1,319,343,808.33	1,319,343,808.33	1,314,861,402.70	1,210,071,260.71	1,210,071,260.71	1,210,071,260.71			1300000000	N/A		(1) Dependencia Ejecutora - Secretaría de Obras y Servicios", "Observación": "Objeto: Transferir recursos presupuestarios federales a la Entidad Federativa para coordinar la participación con el Ejecutivo Federal en materia del Programa de Infraestructura del STC para el proyecto Intermodalidad
320	1,319,343,808.33	1,319,343,808.33	1,314,861,402.70	1,210,071,260.71	1,210,071,260.71	1,210,071,260.71	Sin Contratos	Sin Proyectos	N/A	N/A	Validado	
321	800,000,000.00	800,000,000.00	800,000,000.00	0.00	0.00	0.00			800000000	N/A		(1) Dependencia Ejecutora - Sistema de Transporte Colectivo", "Observación": "Con relación al presupuesto de los recursos federales (FONADIN), es importante mencionar que dichos recursos solo se registran de manera presupuestal mas no financiera, razón por la cual se registra en \$0.0; cabe señalar que presupuestalmente se reflejan \$78,366,984.00 en el presupuesto Modificado, Programado y Ejercido, para el ejercicio presupuestal corresponden las siguientes Cuentas por Liquidar Certificadas (CLC's) SIN SALIDA DE EFECTIVO, mismas que a continuación se listan: 8000000574,
322	800,000,000.00	800,000,000.00	800,000,000.00	0.00	0.00	0.00	Sin Contratos	Sin Proyectos	N/A	N/A	Validado	
323	0.00	0.00	0.00	0.00	0.00	0.00	Sin Contratos	Sin Proyectos	N/A	N/A	Validado	Con relación al presupuesto de los recursos federales (FONADIN), es importante mencionar que dichos recursos solo se registran de manera presupuestal mas no financiera, razón por la cual se registra en \$0.0; cabe señalar que presupuestalmente se reflejan \$78,366,984.00 en el presupuesto Modificado, Programado y Ejercido, para el ejercicio presupuestal corresponden las siguientes Cuentas por Liquidar Certificadas (CLC's) SIN SALIDA DE EFECTIVO, mismas que a continuación se listan: 8000000574,
324	0.00	0.00	0.00	0.00	0.00	0.00	Sin Contratos	Sin Proyectos	N/A	N/A	Validado	
325	4,549,021,698.43	4,549,021,698.43	4,330,721,731.82	260,799,652.75	260,799,652.75	260,799,652.75			N/A	N/A		
326	4,549,021,698.43	4,549,021,698.43	4,330,721,731.82	260,799,652.75	260,799,652.75	260,799,652.75	Sin Contratos	Sin Proyectos	N/A	N/A	Validado	
327	1,450,000.00	1,450,000.00	0.00	0.00	0.00	0.00			N/A	N/A		
328	1,450,000.00	1,450,000.00	0.00	0.00	0.00	0.00	Sin Contratos	Sin Proyectos	N/A	N/A	Validado	

No.	Entidad	Municipio	Tipo de Registro	Ciclo de Recurso	Tipo de Recurso	Descripción Ramo	Clave Ramo	Descripción Programa	Clave Programa	Programa Fondo Convenio - Especifico	Dependencia Ejecutora	Rendimiento Financiero	Reintegro	Tipo de Gasto	Partida	Aprobado
329	Ciudad de México	Gobierno de la Entidad	Programa presupuestario	2022	FEDERALES (APORTACIONES, SUBSIDIOS Y CONVENIOS)	Medio Ambiente y Recursos Naturales	16	Agua Potable, Drenaje y Tratamiento	S074	Sin Especificar	Sin Especificar	0	0		Total del Programa Presupuestario	76,443,712.00
330	Ciudad de México	Gobierno de la Entidad	Partida genérica	2022	FEDERALES (APORTACIONES, SUBSIDIOS Y CONVENIOS)	Medio Ambiente y Recursos Naturales	16	Agua Potable, Drenaje y Tratamiento	S074		Sistema de Aguas de la Ciudad de México			1 - Gasto corriente	384 - Exposiciones	76,443,712.00
331	Ciudad de México	Gobierno de la Entidad	Programa presupuestario	2022	FEDERALES (APORTACIONES, SUBSIDIOS Y CONVENIOS)	Medio Ambiente y Recursos Naturales	16	Programa de Devolución de Derechos	U001	Sin Especificar	Sin Especificar	0	0		Total del Programa Presupuestario	0.00
332	Ciudad de México	Gobierno de la Entidad	Partida genérica	2022	FEDERALES (APORTACIONES, SUBSIDIOS Y CONVENIOS)	Medio Ambiente y Recursos Naturales	16	Programa de Devolución de Derechos	U001		Sistema de Aguas de la Ciudad de México			1 - Gasto corriente	251 - Productos químicos básicos	0.00
333	Ciudad de México	Gobierno de la Entidad	Partida genérica	2022	FEDERALES (APORTACIONES, SUBSIDIOS Y CONVENIOS)	Medio Ambiente y Recursos Naturales	16	Programa de Devolución de Derechos	U001		Sistema de Aguas de la Ciudad de México			2 - Gasto de Inversión	614 - División de terrenos y construcción de obras de urbanización	0.00
334	Ciudad de México	Gobierno de la Entidad	Partida genérica	2022	FEDERALES (APORTACIONES, SUBSIDIOS Y CONVENIOS)	Medio Ambiente y Recursos Naturales	16	Programa de Devolución de Derechos	U001		Sistema de Aguas de la Ciudad de México			2 - Gasto de Inversión	569 - Otros equipos	0.00
335	Ciudad de México	Gobierno de la Entidad	Partida genérica	2022	FEDERALES (APORTACIONES, SUBSIDIOS Y CONVENIOS)	Medio Ambiente y Recursos Naturales	16	Programa de Devolución de Derechos	U001		Sistema de Aguas de la Ciudad de México			2 - Gasto de Inversión	566 - Equipos de generación eléctrica, aparatos y accesorios eléctricos	0.00
336	Ciudad de México	Gobierno de la Entidad	Partida genérica	2022	FEDERALES (APORTACIONES, SUBSIDIOS Y CONVENIOS)	Medio Ambiente y Recursos Naturales	16	Programa de Devolución de Derechos	U001		Sistema de Aguas de la Ciudad de México			2 - Gasto de Inversión	562 - Maquinaria y equipo industrial	0.00
337	Ciudad de México	Gobierno de la Entidad	Partida genérica	2022	FEDERALES (APORTACIONES, SUBSIDIOS Y CONVENIOS)	Medio Ambiente y Recursos Naturales	16	Programa de Devolución de Derechos	U001		Sistema de Aguas de la Ciudad de México			1 - Gasto corriente	311 - Energía eléctrica	0.00
338	Ciudad de México	Gobierno de la Entidad	Programa presupuestario	2022	FIDEICOMISOS	Medio Ambiente y Recursos Naturales	16	Devolución de Aprovechamientos	U007	Sin Especificar	Sin Especificar	0	0		Total del Programa Presupuestario	700,000,000.00
339	Ciudad de México	Gobierno de la Entidad	Partida genérica	2022	FIDEICOMISOS	Medio Ambiente y Recursos Naturales	16	Devolución de Aprovechamientos	U007		Sistema de Aguas de la Ciudad de México			1 - Gasto corriente	464 - Transferencias a fideicomisos públicos de entidades paraestatales no empresariales y no financieras	700,000,000.00
340	Ciudad de México	Gobierno de la Entidad	Programa presupuestario	2022	FEDERALES (APORTACIONES, SUBSIDIOS Y CONVENIOS)	Medio Ambiente y Recursos Naturales	16	Saneamiento de Aguas Residuales	U008	Sin Especificar	Sin Especificar	0	0		Total del Programa Presupuestario	0.00
341	Ciudad de México	Gobierno de la Entidad	Partida genérica	2022	FEDERALES (APORTACIONES, SUBSIDIOS Y CONVENIOS)	Medio Ambiente y Recursos Naturales	16	Saneamiento de Aguas Residuales	U008		Sistema de Aguas de la Ciudad de México			1 - Gasto corriente	311 - Energía eléctrica	0.00
342	Ciudad de México	Gobierno de la Entidad	Partida genérica	2022	FEDERALES (APORTACIONES, SUBSIDIOS Y CONVENIOS)	Medio Ambiente y Recursos Naturales	16	Saneamiento de Aguas Residuales	U008		Sistema de Aguas de la Ciudad de México			2 - Gasto de Inversión	614 - División de terrenos y construcción de obras de urbanización	0.00
343	Ciudad de México	Gobierno de la Entidad	Programa presupuestario	2022	FEDERALES (APORTACIONES, SUBSIDIOS Y CONVENIOS)	Provisiones Salariales y Económicas	23	Fideicomiso para la Infraestructura de los Estados	R141	Sin Especificar	Sin Especificar	0	0		Total del Programa Presupuestario	0.01

No.	Modificado	Recaudado (Ministrado)	Comprometido	Devengado	Ejercido	Pagado	Contratos	Proyectos	Pagado SHCP	Pagado EF	ESTATUS	Observaciones (Captura)
329	0.00	0.00	0.00	0.00	0.00	0.00			N/A	N/A		
330	0.00	0.00	0.00	0.00	0.00	0.00	Sin Contratos	Sin Proyectos	N/A	N/A	Validado	
331	983,391,081.50	686,538,331.00	882,395,535.66	659,856,853.88	659,856,853.88	659,856,853.88			686538331	N/A		
332	37,117,445.00	37,117,445.00	37,117,445.00	22,261,969.06	22,261,969.06	22,261,969.06	Sin Contratos	Sin Proyectos	N/A	N/A	Validado	CON CIFRAS PRELIMINARES AL CIERRE DE DICIEMBRE
333	531,739,648.40	422,661,099.81	527,331,648.71	446,939,798.37	446,939,798.37	446,939,798.37	Sin Contratos	Sin Proyectos	N/A	N/A	Validado	CON CIFRAS PRELIMINARES AL CIERRE DE DICIEMBRE
334	91,186,655.76	0.00	91,186,655.76	0.00	0.00	0.00	Sin Contratos	Sin Proyectos	N/A	N/A	Validado	CON CIFRAS PRELIMINARES AL CIERRE DE DICIEMBRE
335	32,037,574.00	32,037,574.00	32,037,574.00	24,204,734.00	24,204,734.00	24,204,734.00	Sin Contratos	Sin Proyectos	N/A	N/A	Validado	CON CIFRAS PRELIMINARES AL CIERRE DE DICIEMBRE
336	63,729,714.60	63,729,714.60	63,729,714.60	36,188,035.59	36,188,035.59	36,188,035.59	Sin Contratos	Sin Proyectos	N/A	N/A	Validado	CON CIFRAS PRELIMINARES AL CIERRE DE DICIEMBRE
337	227,580,043.74	130,992,497.59	130,992,497.59	130,262,316.86	130,262,316.86	130,262,316.86	Sin Contratos	Sin Proyectos	N/A	N/A	Validado	CON CIFRAS PRELIMINARES AL CIERRE DE DICIEMBRE
338	2,502,535,301.00	2,502,535,301.00	1,890,351,555.00	1,890,351,555.00	1,890,351,555.00	1,890,351,555.00			2502535301	N/A		[1] Dependencia Ejecutora - Sistema de Aguas de la Ciudad de México". "Observación": "Se informa que el monto total de los ingresos reportados en el Fideicomiso 1928, asciende a la cantidad de 2,502,535,301.00 (Dos mil quinientos dos millones quinientos treinta y cinco mil trescientos un pesos 00/100 M.N) de los cuales, el porcentaje de 25 corresponde a la Ciudad de México (SACMEX), por un monto de 625,633,825.25 (seiscientos veinticinco millones seiscientos treinta y tres mil ochocientos veinticinco 25/100 M.N) y a
339	2,502,535,301.00	2,502,535,301.00	1,890,351,555.00	1,890,351,555.00	1,890,351,555.00	1,890,351,555.00	Sin Contratos	Sin Proyectos	N/A	N/A	Validado	CON CIFRAS PRELIMINARES A DICIEMBRE 2022
340	532,130,452.00	532,130,452.00	467,432,923.05	344,360,305.62	344,360,305.62	344,360,305.62			532130452	N/A		
341	159,986,242.19	159,986,242.19	99,088,713.29	99,088,713.29	99,088,713.29	99,088,713.29	Sin Contratos	Sin Proyectos	N/A	N/A	Validado	
342	372,144,209.81	372,144,209.81	368,344,209.76	245,271,592.33	245,271,592.33	245,271,592.33	Sin Contratos	Sin Proyectos	N/A	N/A	Validado	
343	49,949,800.01	49,949,800.01	49,949,800.01	0.00	0.00	0.00			N/A	N/A		[1] Dependencia Ejecutora - Sistema de Transporte Colectivo". "Observación": "Derivado de la Cláusula Segunda del Convenio referente al Fideicomiso para la Estructura en los Estados, en la cual estipula que se transfieren recursos del 1 al millar; al respecto, con oficio SAF/DGAF/DRF/0032/2023 la Secretaría de Administración y Finanzas realizó la

No.	Entidad	Municipio	Tipo de Registro	Ciclo de Recurso	Tipo de Recurso	Descripción Ramo	Clave Ramo	Descripción Programa	Clave Programa	Programa Fondo Convenio - Específico	Dependencia Ejecutora	Rendimiento Financiero	Reintegro	Tipo de Gasto	Partida	Aprobado
344	Ciudad de México	Gobierno de la Entidad	Partida genérica	2022	FEDERALES (APORTACIONES, SUBSIDIOS Y CONVENIOS)	Provisiones Salariales y Económicas	23	Fideicomiso para la Infraestructura de los Estados	R141		Sistema de Transporte Colectivo			2 - Gasto de Inversión	626 - Otras construcciones de ingeniería civil u obra pesada	0.01
345	Ciudad de México	Gobierno de la Entidad	Programa presupuestario	2022	FEDERALES (APORTACIONES, SUBSIDIOS Y CONVENIOS)	Salud	12	Prevención y atención contra las adicciones	E025	Sin Especificar	Sin Especificar	0	0		Total del Programa Presupuestario	0.00
346	Ciudad de México	Gobierno de la Entidad	Partida genérica	2022	FEDERALES (APORTACIONES, SUBSIDIOS Y CONVENIOS)	Salud	12	Prevención y atención contra las adicciones	E025	PREVENCIÓN Y ATENCIÓN CONTRA LAS ADICCIONES	Servicios de Salud Pública de la Ciudad de México			1 - Gasto corriente	211 - Materiales, útiles y equipos menores de oficina	0.00
347	Ciudad de México	Gobierno de la Entidad	Partida genérica	2022	FEDERALES (APORTACIONES, SUBSIDIOS Y CONVENIOS)	Salud	12	Prevención y atención contra las adicciones	E025	PREVENCIÓN Y ATENCIÓN CONTRA LAS ADICCIONES	Servicios de Salud Pública de la Ciudad de México			2 - Gasto de Inversión	515 - Equipo de cómputo y de tecnologías de la información	0.00
348	Ciudad de México	Gobierno de la Entidad	Partida genérica	2022	FEDERALES (APORTACIONES, SUBSIDIOS Y CONVENIOS)	Salud	12	Prevención y atención contra las adicciones	E025	PREVENCIÓN Y ATENCIÓN CONTRA LAS ADICCIONES	Servicios de Salud Pública de la Ciudad de México			2 - Gasto de Inversión	511 - Muebles de oficina y estantería	0.00
349	Ciudad de México	Gobierno de la Entidad	Partida genérica	2022	FEDERALES (APORTACIONES, SUBSIDIOS Y CONVENIOS)	Salud	12	Prevención y atención contra las adicciones	E025	PREVENCIÓN Y ATENCIÓN CONTRA LAS ADICCIONES	Servicios de Salud Pública de la Ciudad de México			1 - Gasto corriente	445 - Ayudas sociales a instituciones sin fines de lucro	0.00
350	Ciudad de México	Gobierno de la Entidad	Partida genérica	2022	FEDERALES (APORTACIONES, SUBSIDIOS Y CONVENIOS)	Salud	12	Prevención y atención contra las adicciones	E025	PREVENCIÓN Y ATENCIÓN CONTRA LAS ADICCIONES	Servicios de Salud Pública de la Ciudad de México			1 - Gasto corriente	383 - Congresos y convenciones	0.00
351	Ciudad de México	Gobierno de la Entidad	Partida genérica	2022	FEDERALES (APORTACIONES, SUBSIDIOS Y CONVENIOS)	Salud	12	Prevención y atención contra las adicciones	E025	PREVENCIÓN Y ATENCIÓN CONTRA LAS ADICCIONES	Servicios de Salud Pública de la Ciudad de México			1 - Gasto corriente	363 - Servicios de creatividad, reproducción y producción de publicidad, excepto Internet	0.00
352	Ciudad de México	Gobierno de la Entidad	Partida genérica	2022	FEDERALES (APORTACIONES, SUBSIDIOS Y CONVENIOS)	Salud	12	Prevención y atención contra las adicciones	E025	PREVENCIÓN Y ATENCIÓN CONTRA LAS ADICCIONES	Servicios de Salud Pública de la Ciudad de México			1 - Gasto corriente	351 - Conservación y mantenimiento menor de inmuebles	0.00
353	Ciudad de México	Gobierno de la Entidad	Partida genérica	2022	FEDERALES (APORTACIONES, SUBSIDIOS Y CONVENIOS)	Salud	12	Prevención y atención contra las adicciones	E025	PREVENCIÓN Y ATENCIÓN CONTRA LAS ADICCIONES	Servicios de Salud Pública de la Ciudad de México			1 - Gasto corriente	271 - Vestuario y uniformes	0.00
354	Ciudad de México	Gobierno de la Entidad	Partida genérica	2022	FEDERALES (APORTACIONES, SUBSIDIOS Y CONVENIOS)	Salud	12	Prevención y atención contra las adicciones	E025	PREVENCIÓN Y ATENCIÓN CONTRA LAS ADICCIONES	Servicios de Salud Pública de la Ciudad de México			1 - Gasto corriente	254 - Materiales, accesorios y suministros médicos	0.00
355	Ciudad de México	Gobierno de la Entidad	Partida genérica	2022	FEDERALES (APORTACIONES, SUBSIDIOS Y CONVENIOS)	Salud	12	Prevención y atención contra las adicciones	E025	PREVENCIÓN Y ATENCIÓN CONTRA LAS ADICCIONES	Servicios de Salud Pública de la Ciudad de México			1 - Gasto corriente	216 - Material de limpieza	0.00
356	Ciudad de México	Gobierno de la Entidad	Partida genérica	2022	FEDERALES (APORTACIONES, SUBSIDIOS Y CONVENIOS)	Salud	12	Prevención y atención contra las adicciones	E025	PREVENCIÓN Y ATENCIÓN CONTRA LAS ADICCIONES	Servicios de Salud Pública de la Ciudad de México			1 - Gasto corriente	215 - Material impreso e información digital	0.00
357	Ciudad de México	Gobierno de la Entidad	Partida genérica	2022	FEDERALES (APORTACIONES, SUBSIDIOS Y CONVENIOS)	Salud	12	Prevención y atención contra las adicciones	E025	PREVENCIÓN Y ATENCIÓN CONTRA LAS ADICCIONES	Servicios de Salud Pública de la Ciudad de México			1 - Gasto corriente	214 - Materiales, útiles y equipos menores de tecnologías de la información y comunicaciones	0.00
358	Ciudad de México	Gobierno de la Entidad	Programa presupuestario	2022	FEDERALES (APORTACIONES, SUBSIDIOS Y CONVENIOS)	Salud	12	Programa de vacunación	E036	Sin Especificar	Sin Especificar	0	0		Total del Programa Presupuestario	0.00
359	Ciudad de México	Gobierno de la Entidad	Partida genérica	2022	FEDERALES (APORTACIONES, SUBSIDIOS Y CONVENIOS)	Salud	12	Programa de vacunación	E036	Programa de vacunación	Servicios de Salud Pública de la Ciudad de México			1 - Gasto corriente	121 - Honorarios asimilables a salarios	0.00
360	Ciudad de México	Gobierno de la Entidad	Programa presupuestario	2022	FEDERALES (APORTACIONES, SUBSIDIOS Y CONVENIOS)	Salud	12	Servicios de asistencia social integral	E040	Sin Especificar	Sin Especificar	0	0		Total del Programa Presupuestario	0.00
361	Ciudad de México	Gobierno de la Entidad	Partida genérica	2022	FEDERALES (APORTACIONES, SUBSIDIOS Y CONVENIOS)	Salud	12	Servicios de asistencia social integral	E040	Servicios de asistencia social integral	Sistema para el Desarrollo Integral de la Familia			1 - Gasto corriente	211 - Materiales, útiles y equipos menores de oficina	0.00
362	Ciudad de México	Gobierno de la Entidad	Partida genérica	2022	FEDERALES (APORTACIONES, SUBSIDIOS Y CONVENIOS)	Salud	12	Servicios de asistencia social integral	E040	Servicios de asistencia social integral	Sistema para el Desarrollo Integral de la Familia			1 - Gasto corriente	569 - Otros equipos	0.00

No.	Modificado	Recaudado (Ministrado)	Comprometido	Devengado	Ejercido	Pagado	Contratos	Proyectos	Pagado SHCP	Pagado EF	ESTATUS	Observaciones (Captura)
344	49,949,800.01	49,949,800.01	49,949,800.01	0.00	0.00	0.00	(contrato1: (numero_c ontrato:SD GM-GOM- AD-2- 30/22))	Sin Proyectos	N/A	N/A	Validado	Derivado de la Clausura Segura del Convenio referente al Fideicomiso para la Estructura en los Estados, en la cual estipula que se transferían recursos del 1 al millar; al respecto, con oficio SAF/DGAF/ DRF/0032/2023 la Secretaría de Administración y Finanzas realizó la transferencia a la Auditoría Superior de la Federación por un monto de \$60,000,000.00.
345	6,550,491.00	6,550,491.00	2,807,173.63	2,807,173.63	2,807,173.63	2,807,173.63			6550491	N/A		
346	175,071.84	175,071.84	0.00	0.00	0.00	0.00	Sin Contratos	Sin Proyectos	N/A	N/A	Validado	CIFRAS PRELIMINARES AL CIERRE DEL EJERCICIO FISCAL 2022
347	319,999.64	319,999.64	0.00	0.00	0.00	0.00	Sin Contratos	Sin Proyectos	N/A	N/A	Validado	
348	936,900.36	936,900.36	0.00	0.00	0.00	0.00	Sin Contratos	Sin Proyectos	N/A	N/A	Validado	
349	60,000.00	60,000.00	0.00	0.00	0.00	0.00	Sin Contratos	Sin Proyectos	N/A	N/A	Validado	
350	1,200,000.00	1,200,000.00	749,999.99	749,999.99	749,999.99	749,999.99	Sin Contratos	Sin Proyectos	N/A	N/A	Validado	
351	753,746.96	753,746.96	751,680.00	751,680.00	751,680.00	751,680.00	Sin Contratos	Sin Proyectos	N/A	N/A	Validado	
352	1,000,000.01	1,000,000.01	607,368.29	607,368.29	607,368.29	607,368.29	Sin Contratos	Sin Proyectos	N/A	N/A	Validado	
353	101,200.00	101,200.00	0.00	0.00	0.00	0.00	Sin Contratos	Sin Proyectos	N/A	N/A	Validado	
354	496,800.00	496,800.00	496,765.36	496,765.36	496,765.36	496,765.36	Sin Contratos	Sin Proyectos	N/A	N/A	Validado	
355	201,364.19	201,364.19	201,359.99	201,359.99	201,359.99	201,359.99	Sin Contratos	Sin Proyectos	N/A	N/A	Validado	
356	1,294,208.00	1,294,208.00	0.00	0.00	0.00	0.00	Sin Contratos	Sin Proyectos	N/A	N/A	Validado	
357	11,200.00	11,200.00	0.00	0.00	0.00	0.00	Sin Contratos	Sin Proyectos	N/A	N/A	Validado	
358	1,704,790.50	1,704,790.50	1,664,633.50	1,664,633.50	1,664,633.50	1,664,633.50			1704790.5	N/A		
359	1,704,790.50	1,704,790.50	1,664,633.50	1,664,633.50	1,664,633.50	1,664,633.50	Sin Contratos	Sin Proyectos	N/A	N/A	Validado	CIFRAS PRELIMINARES AL CIERRE DEL EJERCICIO FISCAL 2022
360	19,594,725.00	19,594,725.00	15,824,374.58	1,232,099.88	1,232,099.88	1,232,099.88			19594725	N/A		
361	363,300.00	363,300.00	363,300.00	0.00	0.00	0.00	Sin Contratos	Sin Proyectos	N/A	N/A	Validado	
362	8,699.06	8,699.06	8,699.06	0.00	0.00	0.00	Sin Contratos	Sin Proyectos	N/A	N/A	Validado	

No.	Entidad	Municipio	Tipo de Registro	Ciclo de Recurso	Tipo de Recurso	Descripción Ramo	Clave Ramo	Descripción Programa	Clave Programa	Programa Fondo Convenio - Específico	Dependencia Ejecutora	Rendimiento Financiero	Reintegro	Tipo de Gasto	Partida	Aprobado
363	Ciudad de México	Gobierno de la Entidad	Partida genérica	2022	FEDERALES (APORTACIONES, SUBSIDIOS Y CONVENIOS)	Salud	12	Servicios de asistencia social integral	E040	Servicios de asistencia social integral	Sistema para el Desarrollo Integral de la Familia			1 - Gasto corriente	565 - Equipo de comunicación y telecomunicación	0.00
364	Ciudad de México	Gobierno de la Entidad	Partida genérica	2022	FEDERALES (APORTACIONES, SUBSIDIOS Y CONVENIOS)	Salud	12	Servicios de asistencia social integral	E040	Servicios de asistencia social integral	Sistema para el Desarrollo Integral de la Familia			1 - Gasto corriente	562 - Maquinaria y equipo industrial	0.00
365	Ciudad de México	Gobierno de la Entidad	Partida genérica	2022	FEDERALES (APORTACIONES, SUBSIDIOS Y CONVENIOS)	Salud	12	Servicios de asistencia social integral	E040	Servicios de asistencia social integral	Sistema para el Desarrollo Integral de la Familia			1 - Gasto corriente	532 - Instrumental médico y de laboratorio	0.00
366	Ciudad de México	Gobierno de la Entidad	Partida genérica	2022	FEDERALES (APORTACIONES, SUBSIDIOS Y CONVENIOS)	Salud	12	Servicios de asistencia social integral	E040	Servicios de asistencia social integral	Sistema para el Desarrollo Integral de la Familia			1 - Gasto corriente	531 - Equipo médico y de laboratorio	0.00
367	Ciudad de México	Gobierno de la Entidad	Partida genérica	2022	FEDERALES (APORTACIONES, SUBSIDIOS Y CONVENIOS)	Salud	12	Servicios de asistencia social integral	E040	Servicios de asistencia social integral	Sistema para el Desarrollo Integral de la Familia			1 - Gasto corriente	529 - Otro mobiliario y equipo educacional y recreativo	0.00
368	Ciudad de México	Gobierno de la Entidad	Partida genérica	2022	FEDERALES (APORTACIONES, SUBSIDIOS Y CONVENIOS)	Salud	12	Servicios de asistencia social integral	E040	Servicios de asistencia social integral	Sistema para el Desarrollo Integral de la Familia			1 - Gasto corriente	521 - Equipos y aparatos audiovisuales	0.00
369	Ciudad de México	Gobierno de la Entidad	Partida genérica	2022	FEDERALES (APORTACIONES, SUBSIDIOS Y CONVENIOS)	Salud	12	Servicios de asistencia social integral	E040	Servicios de asistencia social integral	Sistema para el Desarrollo Integral de la Familia			1 - Gasto corriente	519 - Otros mobiliarios y equipos de administración	0.00
370	Ciudad de México	Gobierno de la Entidad	Partida genérica	2022	FEDERALES (APORTACIONES, SUBSIDIOS Y CONVENIOS)	Salud	12	Servicios de asistencia social integral	E040	Servicios de asistencia social integral	Sistema para el Desarrollo Integral de la Familia			1 - Gasto corriente	515 - Equipo de cómputo y de tecnologías de la información	0.00
371	Ciudad de México	Gobierno de la Entidad	Partida genérica	2022	FEDERALES (APORTACIONES, SUBSIDIOS Y CONVENIOS)	Salud	12	Servicios de asistencia social integral	E040	Servicios de asistencia social integral	Sistema para el Desarrollo Integral de la Familia			1 - Gasto corriente	512 - Muebles, excepto de oficina y estantería	0.00
372	Ciudad de México	Gobierno de la Entidad	Partida genérica	2022	FEDERALES (APORTACIONES, SUBSIDIOS Y CONVENIOS)	Salud	12	Servicios de asistencia social integral	E040	Servicios de asistencia social integral	Sistema para el Desarrollo Integral de la Familia			1 - Gasto corriente	511 - Muebles de oficina y estantería	0.00
373	Ciudad de México	Gobierno de la Entidad	Partida genérica	2022	FEDERALES (APORTACIONES, SUBSIDIOS Y CONVENIOS)	Salud	12	Servicios de asistencia social integral	E040	Servicios de asistencia social integral	Sistema para el Desarrollo Integral de la Familia			1 - Gasto corriente	339 - Servicios profesionales, científicos y técnicos integrales	0.00
374	Ciudad de México	Gobierno de la Entidad	Partida genérica	2022	FEDERALES (APORTACIONES, SUBSIDIOS Y CONVENIOS)	Salud	12	Servicios de asistencia social integral	E040	Servicios de asistencia social integral	Sistema para el Desarrollo Integral de la Familia			1 - Gasto corriente	317 - Servicios de acceso de Internet, redes y procesamiento de información	0.00
375	Ciudad de México	Gobierno de la Entidad	Partida genérica	2022	FEDERALES (APORTACIONES, SUBSIDIOS Y CONVENIOS)	Salud	12	Servicios de asistencia social integral	E040	Servicios de asistencia social integral	Sistema para el Desarrollo Integral de la Familia			1 - Gasto corriente	293 - Refacciones y accesorios menores de mobiliario y equipo de administración, educacional y recreativo	0.00
376	Ciudad de México	Gobierno de la Entidad	Partida genérica	2022	FEDERALES (APORTACIONES, SUBSIDIOS Y CONVENIOS)	Salud	12	Servicios de asistencia social integral	E040	Servicios de asistencia social integral	Sistema para el Desarrollo Integral de la Familia			1 - Gasto corriente	291 - Herramientas menores	0.00
377	Ciudad de México	Gobierno de la Entidad	Partida genérica	2022	FEDERALES (APORTACIONES, SUBSIDIOS Y CONVENIOS)	Salud	12	Servicios de asistencia social integral	E040	Servicios de asistencia social integral	Sistema para el Desarrollo Integral de la Familia			1 - Gasto corriente	275 - Blancos y otros productos textiles, excepto prendas de vestir	0.00
378	Ciudad de México	Gobierno de la Entidad	Partida genérica	2022	FEDERALES (APORTACIONES, SUBSIDIOS Y CONVENIOS)	Salud	12	Servicios de asistencia social integral	E040	Servicios de asistencia social integral	Sistema para el Desarrollo Integral de la Familia			1 - Gasto corriente	274 - Productos textiles	0.00
379	Ciudad de México	Gobierno de la Entidad	Partida genérica	2022	FEDERALES (APORTACIONES, SUBSIDIOS Y CONVENIOS)	Salud	12	Servicios de asistencia social integral	E040	Servicios de asistencia social integral	Sistema para el Desarrollo Integral de la Familia			1 - Gasto corriente	273 - Artículos deportivos	0.00
380	Ciudad de México	Gobierno de la Entidad	Partida genérica	2022	FEDERALES (APORTACIONES, SUBSIDIOS Y CONVENIOS)	Salud	12	Servicios de asistencia social integral	E040	Servicios de asistencia social integral	Sistema para el Desarrollo Integral de la Familia			1 - Gasto corriente	272 - Prendas de seguridad y protección personal	0.00
381	Ciudad de México	Gobierno de la Entidad	Partida genérica	2022	FEDERALES (APORTACIONES, SUBSIDIOS Y CONVENIOS)	Salud	12	Servicios de asistencia social integral	E040	Servicios de asistencia social integral	Sistema para el Desarrollo Integral de la Familia			1 - Gasto corriente	271 - Vestuario y uniformes	0.00
382	Ciudad de México	Gobierno de la Entidad	Partida genérica	2022	FEDERALES (APORTACIONES, SUBSIDIOS Y CONVENIOS)	Salud	12	Servicios de asistencia social integral	E040	Servicios de asistencia social integral	Sistema para el Desarrollo Integral de la Familia			1 - Gasto corriente	259 - Otros productos químicos	0.00

No.	Modificado	Recaudado (Ministrado)	Comprometido	Devengado	Ejercido	Pagado	Contratos	Proyectos	Pagado SHCP	Pagado EF	ESTATUS	Observaciones (Captura)
363	7,876.65	7,876.65	7,875.80	0.00	0.00	0.00	Sin Contratos	Sin Proyectos	N/A	N/A	Validado	
364	361,546.00	361,546.00	8,352.00	0.00	0.00	0.00	Sin Contratos	Sin Proyectos	N/A	N/A	Validado	
365	34,537.29	34,537.29	34,189.29	0.00	0.00	0.00	Sin Contratos	Sin Proyectos	N/A	N/A	Validado	
366	345,556.55	345,556.55	326,655.32	0.00	0.00	0.00	Sin Contratos	Sin Proyectos	N/A	N/A	Validado	
367	28,217.00	28,217.00	28,214.20	0.00	0.00	0.00	Sin Contratos	Sin Proyectos	N/A	N/A	Validado	
368	97,598.75	97,598.75	93,269.80	0.00	0.00	0.00	Sin Contratos	Sin Proyectos	N/A	N/A	Validado	
369	1,948,450.07	1,948,450.07	1,677,202.01	0.00	0.00	0.00	Sin Contratos	Sin Proyectos	N/A	N/A	Validado	
370	390,921.73	390,921.73	390,921.72	0.00	0.00	0.00	Sin Contratos	Sin Proyectos	N/A	N/A	Validado	
371	975,306.84	975,306.84	931,389.52	0.00	0.00	0.00	Sin Contratos	Sin Proyectos	N/A	N/A	Validado	
372	566,922.71	566,922.71	557,031.06	0.00	0.00	0.00	Sin Contratos	Sin Proyectos	N/A	N/A	Validado	
373	4,117,680.00	4,117,680.00	2,130,180.00	1,232,099.88	1,232,099.88	1,232,099.88	Sin Contratos	Sin Proyectos	N/A	N/A	Validado	
374	12,899.60	12,899.60	0.00	0.00	0.00	0.00	Sin Contratos	Sin Proyectos	N/A	N/A	Validado	
375	10,150.00	10,150.00	10,139.79	0.00	0.00	0.00	Sin Contratos	Sin Proyectos	N/A	N/A	Validado	
376	70,926.43	70,926.43	69,999.04	0.00	0.00	0.00	Sin Contratos	Sin Proyectos	N/A	N/A	Validado	
377	1,028,220.00	1,028,220.00	952,128.00	0.00	0.00	0.00	Sin Contratos	Sin Proyectos	N/A	N/A	Validado	
378	4,750.00	4,750.00	3,363.77	0.00	0.00	0.00	Sin Contratos	Sin Proyectos	N/A	N/A	Validado	
379	631,750.00	631,750.00	511,038.00	0.00	0.00	0.00	Sin Contratos	Sin Proyectos	N/A	N/A	Validado	
380	3,600.00	3,600.00	696.00	0.00	0.00	0.00	Sin Contratos	Sin Proyectos	N/A	N/A	Validado	
381	3,161,650.00	3,161,650.00	2,646,503.11	0.00	0.00	0.00	Sin Contratos	Sin Proyectos	N/A	N/A	Validado	
382	586.50	586.50	577.50	0.00	0.00	0.00	Sin Contratos	Sin Proyectos	N/A	N/A	Validado	

No.	Entidad	Municipio	Tipo de Registro	Ciclo de Recurso	Tipo de Recurso	Descripción Ramo	Clave Ramo	Descripción Programa	Clave Programa	Programa Fondo Convenio - Específico	Dependencia Ejecutora	Rendimiento Financiero	Reintegro	Tipo de Gasto	Partida	Aprobado
383	Ciudad de México	Gobierno de la Entidad	Partida genérica	2022	FEDERALES (APORTACIONES, SUBSIDIOS Y CONVENIOS)	Salud	12	Servicios de asistencia social integral	E040	Servicios de asistencia social integral	Sistema para el Desarrollo Integral de la Familia			1 - Gasto corriente	256 - Fibras sintéticas, hules, plásticos y derivados	0.00
384	Ciudad de México	Gobierno de la Entidad	Partida genérica	2022	FEDERALES (APORTACIONES, SUBSIDIOS Y CONVENIOS)	Salud	12	Servicios de asistencia social integral	E040	Servicios de asistencia social integral	Sistema para el Desarrollo Integral de la Familia			1 - Gasto corriente	254 - Materiales, accesorios y suministros médicos	0.00
385	Ciudad de México	Gobierno de la Entidad	Partida genérica	2022	FEDERALES (APORTACIONES, SUBSIDIOS Y CONVENIOS)	Salud	12	Servicios de asistencia social integral	E040	Servicios de asistencia social integral	Sistema para el Desarrollo Integral de la Familia			1 - Gasto corriente	253 - Medicinas y productos farmacéuticos	0.00
386	Ciudad de México	Gobierno de la Entidad	Partida genérica	2022	FEDERALES (APORTACIONES, SUBSIDIOS Y CONVENIOS)	Salud	12	Servicios de asistencia social integral	E040	Servicios de asistencia social integral	Sistema para el Desarrollo Integral de la Familia			1 - Gasto corriente	252 - Fertilizantes, pesticidas y otros agroquímicos	0.00
387	Ciudad de México	Gobierno de la Entidad	Partida genérica	2022	FEDERALES (APORTACIONES, SUBSIDIOS Y CONVENIOS)	Salud	12	Servicios de asistencia social integral	E040	Servicios de asistencia social integral	Sistema para el Desarrollo Integral de la Familia			1 - Gasto corriente	249 - Otros materiales y artículos de construcción y reparación	0.00
388	Ciudad de México	Gobierno de la Entidad	Partida genérica	2022	FEDERALES (APORTACIONES, SUBSIDIOS Y CONVENIOS)	Salud	12	Servicios de asistencia social integral	E040	Servicios de asistencia social integral	Sistema para el Desarrollo Integral de la Familia			1 - Gasto corriente	246 - Material eléctrico y electrónico	0.00
389	Ciudad de México	Gobierno de la Entidad	Partida genérica	2022	FEDERALES (APORTACIONES, SUBSIDIOS Y CONVENIOS)	Salud	12	Servicios de asistencia social integral	E040	Servicios de asistencia social integral	Sistema para el Desarrollo Integral de la Familia			1 - Gasto corriente	223 - Utensilios para el servicio de alimentación	0.00
390	Ciudad de México	Gobierno de la Entidad	Partida genérica	2022	FEDERALES (APORTACIONES, SUBSIDIOS Y CONVENIOS)	Salud	12	Servicios de asistencia social integral	E040	Servicios de asistencia social integral	Sistema para el Desarrollo Integral de la Familia			1 - Gasto corriente	221 - Productos alimenticios para personas	0.00
391	Ciudad de México	Gobierno de la Entidad	Partida genérica	2022	FEDERALES (APORTACIONES, SUBSIDIOS Y CONVENIOS)	Salud	12	Servicios de asistencia social integral	E040	Servicios de asistencia social integral	Sistema para el Desarrollo Integral de la Familia			1 - Gasto corriente	217 - Materiales y útiles de enseñanza	0.00
392	Ciudad de México	Gobierno de la Entidad	Partida genérica	2022	FEDERALES (APORTACIONES, SUBSIDIOS Y CONVENIOS)	Salud	12	Servicios de asistencia social integral	E040	Servicios de asistencia social integral	Sistema para el Desarrollo Integral de la Familia			1 - Gasto corriente	216 - Material de limpieza	0.00
393	Ciudad de México	Gobierno de la Entidad	Partida genérica	2022	FEDERALES (APORTACIONES, SUBSIDIOS Y CONVENIOS)	Salud	12	Servicios de asistencia social integral	E040	Servicios de asistencia social integral	Sistema para el Desarrollo Integral de la Familia			1 - Gasto corriente	215 - Material impreso e información digital	0.00
394	Ciudad de México	Gobierno de la Entidad	Partida genérica	2022	FEDERALES (APORTACIONES, SUBSIDIOS Y CONVENIOS)	Salud	12	Servicios de asistencia social integral	E040	Servicios de asistencia social integral	Sistema para el Desarrollo Integral de la Familia			1 - Gasto corriente	214 - Materiales, útiles y equipos menores de tecnologías de la información y comunicaciones	0.00
395	Ciudad de México	Gobierno de la Entidad	Programa presupuestario	2022	FEDERALES (APORTACIONES, SUBSIDIOS Y CONVENIOS)	Salud	12	Protección Contra Riesgos Sanitarios	G004	Sin Especificar	Sin Especificar				Total del Programa Presupuestario	0.00
396	Ciudad de México	Gobierno de la Entidad	Partida genérica	2022	FEDERALES (APORTACIONES, SUBSIDIOS Y CONVENIOS)	Salud	12	Protección Contra Riesgos Sanitarios	G004	Protección Contra Riesgos Sanitarios	Agencia de Protección Sanitaria			2 - Gasto de Inversión	523 - Cámaras fotográficas y de video	0.00
397	Ciudad de México	Gobierno de la Entidad	Partida genérica	2022	FEDERALES (APORTACIONES, SUBSIDIOS Y CONVENIOS)	Salud	12	Protección Contra Riesgos Sanitarios	G004	Protección Contra Riesgos Sanitarios	Agencia de Protección Sanitaria			2 - Gasto de Inversión	515 - Equipo de cómputo y de tecnologías de la información	0.00
398	Ciudad de México	Gobierno de la Entidad	Partida genérica	2022	FEDERALES (APORTACIONES, SUBSIDIOS Y CONVENIOS)	Salud	12	Protección Contra Riesgos Sanitarios	G004	Protección Contra Riesgos Sanitarios	Agencia de Protección Sanitaria			1 - Gasto corriente	355 - Reparación y mantenimiento de equipo de transporte	0.00
399	Ciudad de México	Gobierno de la Entidad	Partida genérica	2022	FEDERALES (APORTACIONES, SUBSIDIOS Y CONVENIOS)	Salud	12	Protección Contra Riesgos Sanitarios	G004	Protección Contra Riesgos Sanitarios	Agencia de Protección Sanitaria			1 - Gasto corriente	354 - Instalación, reparación y mantenimiento de equipo e instrumental médico y de laboratorio	0.00
400	Ciudad de México	Gobierno de la Entidad	Partida genérica	2022	FEDERALES (APORTACIONES, SUBSIDIOS Y CONVENIOS)	Salud	12	Protección Contra Riesgos Sanitarios	G004	Protección Contra Riesgos Sanitarios	Agencia de Protección Sanitaria			1 - Gasto corriente	353 - Instalación, reparación y mantenimiento de equipo de cómputo y tecnología de la información	0.00
401	Ciudad de México	Gobierno de la Entidad	Partida genérica	2022	FEDERALES (APORTACIONES, SUBSIDIOS Y CONVENIOS)	Salud	12	Protección Contra Riesgos Sanitarios	G004	Protección Contra Riesgos Sanitarios	Agencia de Protección Sanitaria			1 - Gasto corriente	339 - Servicios profesionales, científicos y técnicos integrales	0.00

No.	Modificado	Recaudado (Ministrado)	Comprometido	Devengado	Ejercido	Pagado	Contratos	Proyectos	Pagado SHCP	Pagado EF	ESTATUS	Observaciones (Captura)
383	1,150.00	1,150.00	1,149.98	0.00	0.00	0.00	Sin Contratos	Sin Proyectos	N/A	N/A	Validado	
384	500,866.35	500,866.35	356,348.52	0.00	0.00	0.00	Sin Contratos	Sin Proyectos	N/A	N/A	Validado	
385	506,767.11	506,767.11	503,343.00	0.00	0.00	0.00	Sin Contratos	Sin Proyectos	N/A	N/A	Validado	
386	6,210.00	6,210.00	6,194.40	0.00	0.00	0.00	Sin Contratos	Sin Proyectos	N/A	N/A	Validado	
387	32,151.50	32,151.50	32,149.54	0.00	0.00	0.00	Sin Contratos	Sin Proyectos	N/A	N/A	Validado	
388	2,460.00	2,460.00	2,448.77	0.00	0.00	0.00	Sin Contratos	Sin Proyectos	N/A	N/A	Validado	
389	395,578.50	395,578.50	394,009.08	0.00	0.00	0.00	Sin Contratos	Sin Proyectos	N/A	N/A	Validado	
390	2,637,825.98	2,637,825.98	2,637,825.98	0.00	0.00	0.00	Sin Contratos	Sin Proyectos	N/A	N/A	Validado	
391	351,600.00	351,600.00	217,616.00	0.00	0.00	0.00	Sin Contratos	Sin Proyectos	N/A	N/A	Validado	
392	921,630.86	921,630.86	918,235.12	0.00	0.00	0.00	Sin Contratos	Sin Proyectos	N/A	N/A	Validado	
393	3,339.52	3,339.52	3,329.20	0.00	0.00	0.00	Sin Contratos	Sin Proyectos	N/A	N/A	Validado	
394	64,000.00	64,000.00	0.00	0.00	0.00	0.00	Sin Contratos	Sin Proyectos	N/A	N/A	Validado	
395	12,292,444.00	12,292,444.00	12,292,444.00	8,672,464.87	8,672,464.87	8,672,464.87			12292444	N/A	Validado	Dependencia Ejecutora - Agencia de Protección Sanitaria, "Observación": "Cifras preliminares al cuarto trimestre 2022, la cifras
396	279,914.00	279,914.00	279,914.00	257,968.15	257,968.15	257,968.15	Sin Contratos	Sin Proyectos	N/A	N/A	Validado	
397	176,970.00	176,970.00	176,970.00	176,970.00	176,970.00	176,970.00	Sin Contratos	Sin Proyectos	N/A	N/A	Validado	
398	62,409.65	62,409.65	62,409.65	62,409.65	62,409.65	62,409.65	Sin Contratos	Sin Proyectos	N/A	N/A	Validado	Cifras preliminares al cuarto trimestre 2022, la cifras definitivas se registraran en el Informe Definitivo 2022
399	1,054,349.74	1,054,349.74	1,054,349.74	1,054,349.74	1,054,349.74	1,054,349.74	Sin Contratos	Sin Proyectos	N/A	N/A	Validado	Cifras preliminares al cuarto trimestre 2022, la cifras definitivas se registraran en el Informe Definitivo 2022
400	181,100.00	181,100.00	181,100.00	181,000.00	181,000.00	181,000.00	Sin Contratos	Sin Proyectos	N/A	N/A	Validado	Cifras preliminares al cuarto trimestre 2022, la cifras definitivas se registraran en el Informe Definitivo 2022
401	1,110,193.00	1,110,193.00	1,110,193.00	109,424.00	109,424.00	109,424.00	Sin Contratos	Sin Proyectos	N/A	N/A	Validado	Cifras preliminares al cuarto trimestre 2022, la cifras definitivas se registraran en el Informe Definitivo 2022

No.	Entidad	Municipio	Tipo de Registro	Ciclo de Recurso	Tipo de Recurso	Descripción Ramo	Clave Ramo	Descripción Programa	Clave Programa	Programa Fondo Convenio - Específico	Dependencia Ejecutora	Rendimiento Financiero	Reintegro	Tipo de Gasto	Partida	Aprobado
402	Ciudad de México	Gobierno de la Entidad	Partida genérica	2022	FEDERALES (APORTACIONES, SUBSIDIOS Y CONVENIOS)	Salud	12	Protección Contra Riesgos Sanitarios	G004	Protección Contra Riesgos Sanitarios	Agencia de Protección Sanitaria			1 - Gasto corriente	327 - Arrendamiento de activos intangibles	0.00
403	Ciudad de México	Gobierno de la Entidad	Partida genérica	2022	FEDERALES (APORTACIONES, SUBSIDIOS Y CONVENIOS)	Salud	12	Protección Contra Riesgos Sanitarios	G004	Protección Contra Riesgos Sanitarios	Agencia de Protección Sanitaria			1 - Gasto corriente	323 - Arrendamiento de mobiliario y equipo de administración, educacional y recreativo	0.00
404	Ciudad de México	Gobierno de la Entidad	Partida genérica	2022	FEDERALES (APORTACIONES, SUBSIDIOS Y CONVENIOS)	Salud	12	Protección Contra Riesgos Sanitarios	G004	Protección Contra Riesgos Sanitarios	Agencia de Protección Sanitaria			1 - Gasto corriente	318 - Servicios postales y telegráficos	0.00
405	Ciudad de México	Gobierno de la Entidad	Partida genérica	2022	FEDERALES (APORTACIONES, SUBSIDIOS Y CONVENIOS)	Salud	12	Protección Contra Riesgos Sanitarios	G004	Protección Contra Riesgos Sanitarios	Agencia de Protección Sanitaria			1 - Gasto corriente	317 - Servicios de acceso de Internet, redes y procesamiento de información	0.00
406	Ciudad de México	Gobierno de la Entidad	Partida genérica	2022	FEDERALES (APORTACIONES, SUBSIDIOS Y CONVENIOS)	Salud	12	Protección Contra Riesgos Sanitarios	G004	Protección Contra Riesgos Sanitarios	Agencia de Protección Sanitaria			1 - Gasto corriente	294 - Refacciones y accesorios menores de equipo de cómputo y tecnologías de la información	0.00
407	Ciudad de México	Gobierno de la Entidad	Partida genérica	2022	FEDERALES (APORTACIONES, SUBSIDIOS Y CONVENIOS)	Salud	12	Protección Contra Riesgos Sanitarios	G004	Protección Contra Riesgos Sanitarios	Agencia de Protección Sanitaria			1 - Gasto corriente	272 - Prendas de seguridad y protección personal	0.00
408	Ciudad de México	Gobierno de la Entidad	Partida genérica	2022	FEDERALES (APORTACIONES, SUBSIDIOS Y CONVENIOS)	Salud	12	Protección Contra Riesgos Sanitarios	G004	Protección Contra Riesgos Sanitarios	Agencia de Protección Sanitaria			1 - Gasto corriente	255 - Materiales, accesorios y suministros de laboratorio	0.00
409	Ciudad de México	Gobierno de la Entidad	Partida genérica	2022	FEDERALES (APORTACIONES, SUBSIDIOS Y CONVENIOS)	Salud	12	Protección Contra Riesgos Sanitarios	G004	Protección Contra Riesgos Sanitarios	Agencia de Protección Sanitaria			1 - Gasto corriente	254 - Materiales, accesorios y suministros médicos	0.00
410	Ciudad de México	Gobierno de la Entidad	Partida genérica	2022	FEDERALES (APORTACIONES, SUBSIDIOS Y CONVENIOS)	Salud	12	Protección Contra Riesgos Sanitarios	G004	Protección Contra Riesgos Sanitarios	Agencia de Protección Sanitaria			1 - Gasto corriente	251 - Productos químicos básicos	0.00
411	Ciudad de México	Gobierno de la Entidad	Partida genérica	2022	FEDERALES (APORTACIONES, SUBSIDIOS Y CONVENIOS)	Salud	12	Protección Contra Riesgos Sanitarios	G004	Protección Contra Riesgos Sanitarios	Agencia de Protección Sanitaria			1 - Gasto corriente	216 - Material de limpieza	0.00
412	Ciudad de México	Gobierno de la Entidad	Partida genérica	2022	FEDERALES (APORTACIONES, SUBSIDIOS Y CONVENIOS)	Salud	12	Protección Contra Riesgos Sanitarios	G004	Protección Contra Riesgos Sanitarios	Agencia de Protección Sanitaria			1 - Gasto corriente	215 - Material impreso e información digital	0.00
413	Ciudad de México	Gobierno de la Entidad	Partida genérica	2022	FEDERALES (APORTACIONES, SUBSIDIOS Y CONVENIOS)	Salud	12	Protección Contra Riesgos Sanitarios	G004	Protección Contra Riesgos Sanitarios	Agencia de Protección Sanitaria			1 - Gasto corriente	214 - Materiales, útiles y equipos menores de tecnologías de la información y comunicaciones	0.00
414	Ciudad de México	Gobierno de la Entidad	Partida genérica	2022	FEDERALES (APORTACIONES, SUBSIDIOS Y CONVENIOS)	Salud	12	Protección Contra Riesgos Sanitarios	G004	Protección Contra Riesgos Sanitarios	Agencia de Protección Sanitaria			1 - Gasto corriente	211 - Materiales, útiles y equipos menores de oficina	0.00
415	Ciudad de México	Gobierno de la Entidad	Partida genérica	2022	FEDERALES (APORTACIONES, SUBSIDIOS Y CONVENIOS)	Salud	12	Protección Contra Riesgos Sanitarios	G004	Protección Contra Riesgos Sanitarios	Agencia de Protección Sanitaria			2 - Gasto de Inversión	591 - Software	0.00
416	Ciudad de México	Gobierno de la Entidad	Partida genérica	2022	FEDERALES (APORTACIONES, SUBSIDIOS Y CONVENIOS)	Salud	12	Protección Contra Riesgos Sanitarios	G004	Protección Contra Riesgos Sanitarios	Agencia de Protección Sanitaria			2 - Gasto de Inversión	532 - Instrumental médico y de laboratorio	0.00
417	Ciudad de México	Gobierno de la Entidad	Partida genérica	2022	FEDERALES (APORTACIONES, SUBSIDIOS Y CONVENIOS)	Salud	12	Protección Contra Riesgos Sanitarios	G004	Protección Contra Riesgos Sanitarios	Agencia de Protección Sanitaria			2 - Gasto de Inversión	531 - Equipo médico y de laboratorio	0.00
418	Ciudad de México	Gobierno de la Entidad	Programa presupuestario	2022	FEDERALES (APORTACIONES, SUBSIDIOS Y CONVENIOS)	Salud	12	Prevención y atención de VIH/SIDA y otras ITS	P016	Sin Especificar	Sin Especificar	0	0		Total del Programa Presupuestario	0.00
419	Ciudad de México	Gobierno de la Entidad	Partida genérica	2022	FEDERALES (APORTACIONES, SUBSIDIOS Y CONVENIOS)	Salud	12	Prevención y atención de VIH/SIDA y otras ITS	P016	Prevención y atención de VIH/SIDA y otras ITS	Servicios de Salud Pública de la Ciudad de México			1 - Gasto corriente	121 - Honorarios asimilables a salarios	0.00
420	Ciudad de México	Gobierno de la Entidad	Programa presupuestario	2022	FEDERALES (APORTACIONES, SUBSIDIOS Y CONVENIOS)	Salud	12	Prevención y control de enfermedades	P018	Sin Especificar	Sin Especificar	0	0		Total del Programa Presupuestario	0.00

No.	Modificado	Recaudado (Ministrado)	Comprometido	Devengado	Ejercido	Pagado	Contratos	Proyectos	Pagado SHCP	Pagado EF	ESTATUS	Observaciones (Captura)
402	4,698.00	4,698.00	4,698.00	4,698.00	4,698.00	4,698.00	Sin Contratos	Sin Proyectos	N/A	N/A	Validado	Cifras preliminares al cuarto trimestre 2022, la cifras definitivas se registrarán en el Informe Definitivo 2022
403	271,572.89	271,572.89	271,572.89	271,572.89	271,572.89	271,572.89	Sin Contratos	Sin Proyectos	N/A	N/A	Validado	Cifras preliminares al cuarto trimestre 2022, la cifras definitivas se registrarán en el Informe Definitivo 2022
404	457,394.32	457,394.32	457,394.32	257,040.55	257,040.55	257,040.55	Sin Contratos	Sin Proyectos	N/A	N/A	Validado	Cifras preliminares al cuarto trimestre 2022, la cifras definitivas se registrarán en el Informe Definitivo 2022
405	254,631.40	254,631.40	254,631.40	249,374.98	249,374.98	249,374.98	Sin Contratos	Sin Proyectos	N/A	N/A	Validado	Cifras preliminares al cuarto trimestre 2022, la cifras definitivas se registrarán en el Informe Definitivo 2022
406	275,591.40	275,591.40	275,591.40	263,410.05	263,410.05	263,410.05	Sin Contratos	Sin Proyectos	N/A	N/A	Validado	Cifras preliminares al cuarto trimestre 2022, la cifras definitivas se registrarán en el Informe Definitivo 2022
407	425,369.51	425,369.51	425,369.51	425,369.51	425,369.51	425,369.51	Sin Contratos	Sin Proyectos	N/A	N/A	Validado	Cifras preliminares al cuarto trimestre 2022, la cifras definitivas se registrarán en el Informe Definitivo 2022
408	998,607.12	998,607.12	998,607.12	701,477.18	701,477.18	701,477.18	Sin Contratos	Sin Proyectos	N/A	N/A	Validado	Cifras preliminares al cuarto trimestre 2022, la cifras definitivas se registrarán en el Informe Definitivo 2022
409	136,882.20	136,882.20	136,882.20	136,882.20	136,882.20	136,882.20	Sin Contratos	Sin Proyectos	N/A	N/A	Validado	Cifras preliminares al cuarto trimestre 2022, la cifras definitivas se registrarán en el Informe Definitivo 2022
410	2,735,151.06	2,735,151.06	2,735,151.06	1,290,708.40	1,290,708.40	1,290,708.40	Sin Contratos	Sin Proyectos	N/A	N/A	Validado	Cifras preliminares al cuarto trimestre 2022, la cifras definitivas se registrarán en el Informe Definitivo 2022
411	50,382.10	50,382.10	50,382.10	11,151.92	11,151.92	11,151.92	Sin Contratos	Sin Proyectos	N/A	N/A	Validado	Cifras preliminares al cuarto trimestre 2022, la cifras definitivas se registrarán en el Informe Definitivo 2022
412	1,283,460.80	1,283,460.80	1,283,460.80	903,907.75	903,907.75	903,907.75	Sin Contratos	Sin Proyectos	N/A	N/A	Validado	Cifras preliminares al cuarto trimestre 2022, la cifras definitivas se registrarán en el Informe Definitivo 2022
413	1,173,815.64	1,173,815.64	1,173,815.64	1,133,170.36	1,133,170.36	1,133,170.36	Sin Contratos	Sin Proyectos	N/A	N/A	Validado	Cifras preliminares al cuarto trimestre 2022, la cifras definitivas se registrarán en el Informe Definitivo 2022
414	728,834.86	728,834.86	728,834.86	634,974.17	634,974.17	634,974.17	Sin Contratos	Sin Proyectos	N/A	N/A	Validado	Cifras preliminares al cuarto trimestre 2022, la cifras definitivas se registrarán en el Informe Definitivo 2022
415	10,000.00	10,000.00	10,000.00	0.00	0.00	0.00	Sin Contratos	Sin Proyectos	N/A	N/A	Validado	
416	85,539.69	85,539.69	85,539.69	69,290.68	69,290.68	69,290.68	Sin Contratos	Sin Proyectos	N/A	N/A	Validado	
417	535,576.62	535,576.62	535,576.62	477,314.69	477,314.69	477,314.69	Sin Contratos	Sin Proyectos	N/A	N/A	Validado	
418	11,595,137.50	11,595,137.50	9,692,507.00	9,692,507.00	9,692,507.00	9,692,507.00			11595137.5	N/A		
419	11,595,137.50	11,595,137.50	9,692,507.00	9,692,507.00	9,692,507.00	9,692,507.00	Sin Contratos	Sin Proyectos	N/A	N/A	Validado	CIFRAS PRELIMINARES AL CIERRE DEL EJERCICIO FISCAL 2022
420	2,017,477.40	2,017,477.40	0.00	0.00	0.00	0.00			2017477.4	N/A		

No.	Entidad	Municipio	Tipo de Registro	Ciclo de Recurso	Tipo de Recurso	Descripción Ramo	Clave Ramo	Descripción Programa	Clave Programa	Programa Fondo Convenio - Específico	Dependencia Ejecutora	Rendimiento Financiero	Reintegro	Tipo de Gasto	Partida	Aprobado
421	Ciudad de México	Gobierno de la Entidad	Partida genérica	2022	FEDERALES (APORTACIONES, SUBSIDIOS Y CONVENIOS)	Salud	12	Prevención y control de enfermedades	P018	Prevención y control de enfermedades	Servicios de Salud Pública de la Ciudad de México			1 - Gasto corriente	211 - Materiales, útiles y equipos menores de oficina	0.00
422	Ciudad de México	Gobierno de la Entidad	Partida genérica	2022	FEDERALES (APORTACIONES, SUBSIDIOS Y CONVENIOS)	Salud	12	Prevención y control de enfermedades	P018	Prevención y control de enfermedades	Servicios de Salud Pública de la Ciudad de México			2 - Gasto de Inversión	529 - Otro mobiliario y equipo educacional y recreativo	0.00
423	Ciudad de México	Gobierno de la Entidad	Partida genérica	2022	FEDERALES (APORTACIONES, SUBSIDIOS Y CONVENIOS)	Salud	12	Prevención y control de enfermedades	P018	Prevención y control de enfermedades	Servicios de Salud Pública de la Ciudad de México			2 - Gasto de Inversión	515 - Equipo de cómputo y de tecnologías de la información	0.00
424	Ciudad de México	Gobierno de la Entidad	Partida genérica	2022	FEDERALES (APORTACIONES, SUBSIDIOS Y CONVENIOS)	Salud	12	Prevención y control de enfermedades	P018	Prevención y control de enfermedades	Servicios de Salud Pública de la Ciudad de México			1 - Gasto corriente	383 - Congresos y convenciones	0.00
425	Ciudad de México	Gobierno de la Entidad	Partida genérica	2022	FEDERALES (APORTACIONES, SUBSIDIOS Y CONVENIOS)	Salud	12	Prevención y control de enfermedades	P018	Prevención y control de enfermedades	Servicios de Salud Pública de la Ciudad de México			1 - Gasto corriente	361 - Difusión por radio, televisión y otros medios de mensajes sobre programas y actividades gubernamentales	0.00
426	Ciudad de México	Gobierno de la Entidad	Partida genérica	2022	FEDERALES (APORTACIONES, SUBSIDIOS Y CONVENIOS)	Salud	12	Prevención y control de enfermedades	P018	Prevención y control de enfermedades	Servicios de Salud Pública de la Ciudad de México			1 - Gasto corriente	339 - Servicios profesionales, científicos y técnicos integrales	0.00
427	Ciudad de México	Gobierno de la Entidad	Partida genérica	2022	FEDERALES (APORTACIONES, SUBSIDIOS Y CONVENIOS)	Salud	12	Prevención y control de enfermedades	P018	Prevención y control de enfermedades	Servicios de Salud Pública de la Ciudad de México			1 - Gasto corriente	336 - Servicios de apoyo administrativo, traducción, fotocopiado e impresión	0.00
428	Ciudad de México	Gobierno de la Entidad	Partida genérica	2022	FEDERALES (APORTACIONES, SUBSIDIOS Y CONVENIOS)	Salud	12	Prevención y control de enfermedades	P018	Prevención y control de enfermedades	Servicios de Salud Pública de la Ciudad de México			1 - Gasto corriente	272 - Prendas de seguridad y protección personal	0.00
429	Ciudad de México	Gobierno de la Entidad	Partida genérica	2022	FEDERALES (APORTACIONES, SUBSIDIOS Y CONVENIOS)	Salud	12	Prevención y control de enfermedades	P018	Prevención y control de enfermedades	Servicios de Salud Pública de la Ciudad de México			1 - Gasto corriente	261 - Combustibles, lubricantes y aditivos	0.00
430	Ciudad de México	Gobierno de la Entidad	Partida genérica	2022	FEDERALES (APORTACIONES, SUBSIDIOS Y CONVENIOS)	Salud	12	Prevención y control de enfermedades	P018	Prevención y control de enfermedades	Servicios de Salud Pública de la Ciudad de México			1 - Gasto corriente	255 - Materiales, accesorios y suministros de laboratorio	0.00
431	Ciudad de México	Gobierno de la Entidad	Partida genérica	2022	FEDERALES (APORTACIONES, SUBSIDIOS Y CONVENIOS)	Salud	12	Prevención y control de enfermedades	P018	Prevención y control de enfermedades	Servicios de Salud Pública de la Ciudad de México			1 - Gasto corriente	215 - Material impreso e información digital	0.00
432	Ciudad de México	Gobierno de la Entidad	Programa presupuestario	2022	FEDERALES (APORTACIONES, SUBSIDIOS Y CONVENIOS)	Salud	12	Salud materna, sexual y reproductiva	P020	Sin Especificar	Sin Especificar	0	0		Total del Programa Presupuestario	0.00
433	Ciudad de México	Gobierno de la Entidad	Partida genérica	2022	FEDERALES (APORTACIONES, SUBSIDIOS Y CONVENIOS)	Salud	12	Salud materna, sexual y reproductiva	P020	Salud materna, sexual y reproductiva	Servicios de Salud Pública de la Ciudad de México			1 - Gasto corriente	121 - Honorarios asimilables a salarios	0.00
434	Ciudad de México	Gobierno de la Entidad	Partida genérica	2022	FEDERALES (APORTACIONES, SUBSIDIOS Y CONVENIOS)	Salud	12	Salud materna, sexual y reproductiva	P020	Salud materna, sexual y reproductiva	Secretaría de Salud			1 - Gasto corriente	354 - Instalación, reparación y mantenimiento de equipo e instrumental médico y de laboratorio	0.00
435	Ciudad de México	Gobierno de la Entidad	Partida genérica	2022	FEDERALES (APORTACIONES, SUBSIDIOS Y CONVENIOS)	Salud	12	Salud materna, sexual y reproductiva	P020	Salud materna, sexual y reproductiva	Secretaría de Salud			1 - Gasto corriente	336 - Servicios de apoyo administrativo, traducción, fotocopiado e impresión	0.00
436	Ciudad de México	Gobierno de la Entidad	Partida genérica	2022	FEDERALES (APORTACIONES, SUBSIDIOS Y CONVENIOS)	Salud	12	Salud materna, sexual y reproductiva	P020	Salud materna, sexual y reproductiva	Secretaría de Salud			1 - Gasto corriente	334 - Servicios de capacitación	0.00
437	Ciudad de México	Gobierno de la Entidad	Partida genérica	2022	FEDERALES (APORTACIONES, SUBSIDIOS Y CONVENIOS)	Salud	12	Salud materna, sexual y reproductiva	P020	Salud materna, sexual y reproductiva	Secretaría de Salud			1 - Gasto corriente	327 - Arrendamiento de activos intangibles	0.00
438	Ciudad de México	Gobierno de la Entidad	Partida genérica	2022	FEDERALES (APORTACIONES, SUBSIDIOS Y CONVENIOS)	Salud	12	Salud materna, sexual y reproductiva	P020	Salud materna, sexual y reproductiva	Secretaría de Salud			1 - Gasto corriente	319 - Servicios integrales y otros servicios	0.00
439	Ciudad de México	Gobierno de la Entidad	Partida genérica	2022	FEDERALES (APORTACIONES, SUBSIDIOS Y CONVENIOS)	Salud	12	Salud materna, sexual y reproductiva	P020	Salud materna, sexual y reproductiva	Secretaría de Salud			1 - Gasto corriente	292 - Refacciones y accesorios menores de edificios	0.00

No.	Modificado	Recaudado (Ministrado)	Comprometido	Devengado	Ejercido	Pagado	Contratos	Proyectos	Pagado SHCP	Pagado EF	ESTATUS	Observaciones (Captura)
421	34,593.69	34,593.69	0.00	0.00	0.00	0.00	Sin Contratos	Sin Proyectos	N/A	N/A	Validado	CIFRAS PRELIMINARES AL CIERRE DEL EJERCICIO FISCAL 2022
422	254,050.00	254,050.00	0.00	0.00	0.00	0.00	Sin Contratos	Sin Proyectos	N/A	N/A	Validado	
423	461,508.71	461,508.71	0.00	0.00	0.00	0.00	Sin Contratos	Sin Proyectos	N/A	N/A	Validado	
424	347,275.00	347,275.00	0.00	0.00	0.00	0.00	Sin Contratos	Sin Proyectos	N/A	N/A	Validado	
425	100,000.00	100,000.00	0.00	0.00	0.00	0.00	Sin Contratos	Sin Proyectos	N/A	N/A	Validado	
426	130,000.00	130,000.00	0.00	0.00	0.00	0.00	Sin Contratos	Sin Proyectos	N/A	N/A	Validado	
427	299,600.00	299,600.00	0.00	0.00	0.00	0.00	Sin Contratos	Sin Proyectos	N/A	N/A	Validado	
428	31,250.00	31,250.00	0.00	0.00	0.00	0.00	Sin Contratos	Sin Proyectos	N/A	N/A	Validado	
429	39,200.00	39,200.00	0.00	0.00	0.00	0.00	Sin Contratos	Sin Proyectos	N/A	N/A	Validado	
430	120,000.00	120,000.00	0.00	0.00	0.00	0.00	Sin Contratos	Sin Proyectos	N/A	N/A	Validado	
431	200,000.00	200,000.00	0.00	0.00	0.00	0.00	Sin Contratos	Sin Proyectos	N/A	N/A	Validado	
432	26,392,172.49	26,392,172.49	7,810,978.98	7,686,377.98	7,686,377.98	7,686,377.98			26392172.49	N/A		
433	5,744,577.50	5,744,577.50	4,155,422.50	4,155,422.50	4,155,422.50	4,155,422.50	Sin Contratos	Sin Proyectos	N/A	N/A	Validado	CIFRAS PRELIMINARES AL CIERRE DEL EJERCICIO FISCAL 2022
434	600,000.00	600,000.00	0.00	0.00	0.00	0.00	Sin Contratos	Sin Proyectos	N/A	N/A	Validado	Cuarto trimestre cifras preliminares
435	232,000.00	232,000.00	0.00	0.00	0.00	0.00	Sin Contratos	Sin Proyectos	N/A	N/A	Validado	Cuarto trimestre cifras preliminares
436	729,500.00	729,500.00	0.00	0.00	0.00	0.00	Sin Contratos	Sin Proyectos	N/A	N/A	Validado	Cuarto trimestre cifras preliminares
437	5,000.00	5,000.00	0.00	0.00	0.00	0.00	Sin Contratos	Sin Proyectos	N/A	N/A	Validado	Cuarto trimestre cifras preliminares
438	9,279.00	9,279.00	0.00	0.00	0.00	0.00	Sin Contratos	Sin Proyectos	N/A	N/A	Validado	Cuarto trimestre cifras preliminares
439	945.00	945.00	0.00	0.00	0.00	0.00	Sin Contratos	Sin Proyectos	N/A	N/A	Validado	Cuarto trimestre cifras preliminares

No.	Entidad	Municipio	Tipo de Registro	Ciclo de Recurso	Tipo de Recurso	Descripción Ramo	Clave Ramo	Descripción Programa	Clave Programa	Programa Fondo Convenio - Especifico	Dependencia Ejecutora	Rendimiento Financiero	Reintegro	Tipo de Gasto	Partida	Aprobado
440	Ciudad de México	Gobierno de la Entidad	Partida genérica	2022	FEDERALES (APORTACIONES, SUBSIDIOS Y CONVENIOS)	Salud	12	Salud materna, sexual y reproductiva	P020	Salud materna, sexual y reproductiva	Secretaría de Salud			1 - Gasto corriente	291 - Herramientas menores	0.00
441	Ciudad de México	Gobierno de la Entidad	Partida genérica	2022	FEDERALES (APORTACIONES, SUBSIDIOS Y CONVENIOS)	Salud	12	Salud materna, sexual y reproductiva	P020	Salud materna, sexual y reproductiva	Secretaría de Salud			1 - Gasto corriente	271 - Vestuario y uniformes	0.00
442	Ciudad de México	Gobierno de la Entidad	Partida genérica	2022	FEDERALES (APORTACIONES, SUBSIDIOS Y CONVENIOS)	Salud	12	Salud materna, sexual y reproductiva	P020	Salud materna, sexual y reproductiva	Secretaría de Salud			1 - Gasto corriente	255 - Materiales, accesorios y suministros de laboratorio	0.00
443	Ciudad de México	Gobierno de la Entidad	Partida genérica	2022	FEDERALES (APORTACIONES, SUBSIDIOS Y CONVENIOS)	Salud	12	Salud materna, sexual y reproductiva	P020	Salud materna, sexual y reproductiva	Secretaría de Salud			1 - Gasto corriente	254 - Materiales, accesorios y suministros médicos	0.00
444	Ciudad de México	Gobierno de la Entidad	Partida genérica	2022	FEDERALES (APORTACIONES, SUBSIDIOS Y CONVENIOS)	Salud	12	Salud materna, sexual y reproductiva	P020	Salud materna, sexual y reproductiva	Secretaría de Salud			1 - Gasto corriente	251 - Productos químicos básicos	0.00
445	Ciudad de México	Gobierno de la Entidad	Partida genérica	2022	FEDERALES (APORTACIONES, SUBSIDIOS Y CONVENIOS)	Salud	12	Salud materna, sexual y reproductiva	P020	Salud materna, sexual y reproductiva	Secretaría de Salud			1 - Gasto corriente	248 - Materiales complementarios	0.00
446	Ciudad de México	Gobierno de la Entidad	Partida genérica	2022	FEDERALES (APORTACIONES, SUBSIDIOS Y CONVENIOS)	Salud	12	Salud materna, sexual y reproductiva	P020	Salud materna, sexual y reproductiva	Secretaría de Salud			1 - Gasto corriente	217 - Materiales y útiles de enseñanza	0.00
447	Ciudad de México	Gobierno de la Entidad	Partida genérica	2022	FEDERALES (APORTACIONES, SUBSIDIOS Y CONVENIOS)	Salud	12	Salud materna, sexual y reproductiva	P020	Salud materna, sexual y reproductiva	Secretaría de Salud			1 - Gasto corriente	216 - Material de limpieza	0.00
448	Ciudad de México	Gobierno de la Entidad	Partida genérica	2022	FEDERALES (APORTACIONES, SUBSIDIOS Y CONVENIOS)	Salud	12	Salud materna, sexual y reproductiva	P020	Salud materna, sexual y reproductiva	Secretaría de Salud			1 - Gasto corriente	211 - Materiales, útiles y equipos menores de oficina	0.00
449	Ciudad de México	Gobierno de la Entidad	Partida genérica	2022	FEDERALES (APORTACIONES, SUBSIDIOS Y CONVENIOS)	Salud	12	Salud materna, sexual y reproductiva	P020	Salud materna, sexual y reproductiva	Secretaría de Salud			1 - Gasto corriente	121 - Honorarios asimilables a salarios	0.00
450	Ciudad de México	Gobierno de la Entidad	Partida genérica	2022	FEDERALES (APORTACIONES, SUBSIDIOS Y CONVENIOS)	Salud	12	Salud materna, sexual y reproductiva	P020	Salud materna, sexual y reproductiva	Secretaría de Salud			1 - Gasto corriente	831 - Aportaciones de la Federación a las entidades federativas	0.00
451	Ciudad de México	Gobierno de la Entidad	Partida genérica	2022	FEDERALES (APORTACIONES, SUBSIDIOS Y CONVENIOS)	Salud	12	Salud materna, sexual y reproductiva	P020	Salud materna, sexual y reproductiva	Secretaría de Salud			1 - Gasto corriente	375 - Viáticos en el país	0.00
452	Ciudad de México	Gobierno de la Entidad	Partida genérica	2022	FEDERALES (APORTACIONES, SUBSIDIOS Y CONVENIOS)	Salud	12	Salud materna, sexual y reproductiva	P020	Salud materna, sexual y reproductiva	Secretaría de Salud			1 - Gasto corriente	372 - Pasajes terrestres	0.00
453	Ciudad de México	Gobierno de la Entidad	Partida genérica	2022	FEDERALES (APORTACIONES, SUBSIDIOS Y CONVENIOS)	Salud	12	Salud materna, sexual y reproductiva	P020	Salud materna, sexual y reproductiva	Secretaría de Salud			1 - Gasto corriente	275 - Blancos y otros productos textiles, excepto prendas de vestir	0.00
454	Ciudad de México	Gobierno de la Entidad	Partida genérica	2022	FEDERALES (APORTACIONES, SUBSIDIOS Y CONVENIOS)	Salud	12	Salud materna, sexual y reproductiva	P020	Salud materna, sexual y reproductiva	Servicios de Salud Pública de la Ciudad de México			2 - Gasto de Inversión	591 - Software	0.00
455	Ciudad de México	Gobierno de la Entidad	Partida genérica	2022	FEDERALES (APORTACIONES, SUBSIDIOS Y CONVENIOS)	Salud	12	Salud materna, sexual y reproductiva	P020	Salud materna, sexual y reproductiva	Servicios de Salud Pública de la Ciudad de México			2 - Gasto de Inversión	532 - Instrumental médico y de laboratorio	0.00
456	Ciudad de México	Gobierno de la Entidad	Partida genérica	2022	FEDERALES (APORTACIONES, SUBSIDIOS Y CONVENIOS)	Salud	12	Salud materna, sexual y reproductiva	P020	Salud materna, sexual y reproductiva	Servicios de Salud Pública de la Ciudad de México			2 - Gasto de Inversión	531 - Equipo médico y de laboratorio	0.00
457	Ciudad de México	Gobierno de la Entidad	Partida genérica	2022	FEDERALES (APORTACIONES, SUBSIDIOS Y CONVENIOS)	Salud	12	Salud materna, sexual y reproductiva	P020	Salud materna, sexual y reproductiva	Servicios de Salud Pública de la Ciudad de México			2 - Gasto de Inversión	529 - Otro mobiliario y equipo educacional y recreativo	0.00
458	Ciudad de México	Gobierno de la Entidad	Partida genérica	2022	FEDERALES (APORTACIONES, SUBSIDIOS Y CONVENIOS)	Salud	12	Salud materna, sexual y reproductiva	P020	Salud materna, sexual y reproductiva	Servicios de Salud Pública de la Ciudad de México			2 - Gasto de Inversión	521 - Equipos y aparatos audiovisuales	0.00
459	Ciudad de México	Gobierno de la Entidad	Partida genérica	2022	FEDERALES (APORTACIONES, SUBSIDIOS Y CONVENIOS)	Salud	12	Salud materna, sexual y reproductiva	P020	Salud materna, sexual y reproductiva	Servicios de Salud Pública de la Ciudad de México			2 - Gasto de Inversión	519 - Otros mobiliarios y equipos de administración	0.00
460	Ciudad de México	Gobierno de la Entidad	Partida genérica	2022	FEDERALES (APORTACIONES, SUBSIDIOS Y CONVENIOS)	Salud	12	Salud materna, sexual y reproductiva	P020	Salud materna, sexual y reproductiva	Servicios de Salud Pública de la Ciudad de México			2 - Gasto de Inversión	515 - Equipo de cómputo y de tecnologías de la información	0.00

No.	Modificado	Recaudado (Ministrado)	Comprometido	Devengado	Ejercido	Pagado	Contratos	Proyectos	Pagado SHCP	Pagado EF	ESTATUS	Observaciones (Captura)
440	0.00	0.00	0.00	0.00	0.00	0.00	Sin Contratos	Sin Proyectos	N/A	N/A	Validado	Cuarto trimestre cifras preliminares
441	0.00	0.00	0.00	0.00	0.00	0.00	Sin Contratos	Sin Proyectos	N/A	N/A	Validado	Cuarto trimestre cifras preliminares
442	69,160.00	69,160.00	0.00	0.00	0.00	0.00	Sin Contratos	Sin Proyectos	N/A	N/A	Validado	Cuarto trimestre cifras preliminares
443	13,800.00	13,800.00	0.00	0.00	0.00	0.00	Sin Contratos	Sin Proyectos	N/A	N/A	Validado	Cuarto trimestre cifras preliminares
444	31,200.00	31,200.00	0.00	0.00	0.00	0.00	Sin Contratos	Sin Proyectos	N/A	N/A	Validado	Cuarto trimestre cifras preliminares
445	15,000.00	15,000.00	0.00	0.00	0.00	0.00	Sin Contratos	Sin Proyectos	N/A	N/A	Validado	Cuarto trimestre cifras preliminares
446	3,000.00	3,000.00	0.00	0.00	0.00	0.00	Sin Contratos	Sin Proyectos	N/A	N/A	Validado	Cuarto trimestre cifras preliminares
447	0.00	0.00	0.00	0.00	0.00	0.00	Sin Contratos	Sin Proyectos	N/A	N/A	Validado	Cuarto trimestre cifras preliminares
448	33,510.00	33,510.00	0.00	0.00	0.00	0.00	Sin Contratos	Sin Proyectos	N/A	N/A	Validado	Cuarto trimestre cifras preliminares
449	2,761,327.50	2,761,327.50	2,153,737.00	2,029,136.00	2,029,136.00	2,029,136.00	Sin Contratos	Sin Proyectos	N/A	N/A	Validado	Cuarto trimestre cifras preliminares
450	476,102.80	476,102.80	0.00	0.00	0.00	0.00	Sin Contratos	Sin Proyectos	N/A	N/A	Validado	Cuarto trimestre, este recurso no se ha presupuestado
451	19,800.00	19,800.00	0.00	0.00	0.00	0.00	Sin Contratos	Sin Proyectos	N/A	N/A	Validado	Cuarto trimestre cifras preliminares
452	31,000.00	31,000.00	0.00	0.00	0.00	0.00	Sin Contratos	Sin Proyectos	N/A	N/A	Validado	Cuarto trimestre cifras preliminares
453	1,540.00	1,540.00	0.00	0.00	0.00	0.00	Sin Contratos	Sin Proyectos	N/A	N/A	Validado	Cuarto trimestre cifras preliminares
454	150,000.00	150,000.00	0.00	0.00	0.00	0.00	Sin Contratos	Sin Proyectos	N/A	N/A	Validado	
455	304,048.36	304,048.36	217,999.87	217,999.87	217,999.87	217,999.87	Sin Contratos	Sin Proyectos	N/A	N/A	Validado	
456	3,154,447.50	3,154,447.50	0.00	0.00	0.00	0.00	Sin Contratos	Sin Proyectos	N/A	N/A	Validado	
457	131,236.42	131,236.42	0.00	0.00	0.00	0.00	Sin Contratos	Sin Proyectos	N/A	N/A	Validado	
458	22,000.00	22,000.00	11,999.99	11,999.99	11,999.99	11,999.99	Sin Contratos	Sin Proyectos	N/A	N/A	Validado	
459	9,295.00	9,295.00	0.00	0.00	0.00	0.00	Sin Contratos	Sin Proyectos	N/A	N/A	Validado	
460	219,000.00	219,000.00	29,999.99	29,999.99	29,999.99	29,999.99	Sin Contratos	Sin Proyectos	N/A	N/A	Validado	

No.	Entidad	Municipio	Tipo de Registro	Ciclo de Recurso	Tipo de Recurso	Descripción Ramo	Clave Ramo	Descripción Programa	Clave Programa	Programa Fondo Convenio - Especifico	Dependencia Ejecutora	Rendimiento Financiero	Reintegro	Tipo de Gasto	Partida	Aprobado
461	Ciudad de México	Gobierno de la Entidad	Partida genérica	2022	FEDERALES (APORTACIONES, SUBSIDIOS Y CONVENIOS)	Salud	12	Salud materna, sexual y reproductiva	P020	Salud materna, sexual y reproductiva	Servicios de Salud Pública de la Ciudad de México			2 - Gasto de Inversión	511 - Muebles de oficina y estantería	0.00
462	Ciudad de México	Gobierno de la Entidad	Partida genérica	2022	FEDERALES (APORTACIONES, SUBSIDIOS Y CONVENIOS)	Salud	12	Salud materna, sexual y reproductiva	P020	Salud materna, sexual y reproductiva	Servicios de Salud Pública de la Ciudad de México			1 - Gasto corriente	383 - Congresos y convenciones	0.00
463	Ciudad de México	Gobierno de la Entidad	Partida genérica	2022	FEDERALES (APORTACIONES, SUBSIDIOS Y CONVENIOS)	Salud	12	Salud materna, sexual y reproductiva	P020	Salud materna, sexual y reproductiva	Servicios de Salud Pública de la Ciudad de México			1 - Gasto corriente	375 - Viáticos en el país	0.00
464	Ciudad de México	Gobierno de la Entidad	Partida genérica	2022	FEDERALES (APORTACIONES, SUBSIDIOS Y CONVENIOS)	Salud	12	Salud materna, sexual y reproductiva	P020	Salud materna, sexual y reproductiva	Servicios de Salud Pública de la Ciudad de México			1 - Gasto corriente	372 - Pasajes terrestres	0.00
465	Ciudad de México	Gobierno de la Entidad	Partida genérica	2022	FEDERALES (APORTACIONES, SUBSIDIOS Y CONVENIOS)	Salud	12	Salud materna, sexual y reproductiva	P020	Salud materna, sexual y reproductiva	Servicios de Salud Pública de la Ciudad de México			1 - Gasto corriente	371 - Pasajes aéreos	0.00
466	Ciudad de México	Gobierno de la Entidad	Partida genérica	2022	FEDERALES (APORTACIONES, SUBSIDIOS Y CONVENIOS)	Salud	12	Salud materna, sexual y reproductiva	P020	Salud materna, sexual y reproductiva	Servicios de Salud Pública de la Ciudad de México			1 - Gasto corriente	361 - Difusión por radio, televisión y otros medios de mensajes sobre programas y actividades gubernamentales	0.00
467	Ciudad de México	Gobierno de la Entidad	Partida genérica	2022	FEDERALES (APORTACIONES, SUBSIDIOS Y CONVENIOS)	Salud	12	Salud materna, sexual y reproductiva	P020	Salud materna, sexual y reproductiva	Servicios de Salud Pública de la Ciudad de México			1 - Gasto corriente	355 - Reparación y mantenimiento de equipo de transporte	0.00
468	Ciudad de México	Gobierno de la Entidad	Partida genérica	2022	FEDERALES (APORTACIONES, SUBSIDIOS Y CONVENIOS)	Salud	12	Salud materna, sexual y reproductiva	P020	Salud materna, sexual y reproductiva	Servicios de Salud Pública de la Ciudad de México			1 - Gasto corriente	351 - Conservación y mantenimiento menor de inmuebles	0.00
469	Ciudad de México	Gobierno de la Entidad	Partida genérica	2022	FEDERALES (APORTACIONES, SUBSIDIOS Y CONVENIOS)	Salud	12	Salud materna, sexual y reproductiva	P020	Salud materna, sexual y reproductiva	Servicios de Salud Pública de la Ciudad de México			1 - Gasto corriente	336 - Servicios de apoyo administrativo, traducción, fotocopiado e impresión	0.00
470	Ciudad de México	Gobierno de la Entidad	Partida genérica	2022	FEDERALES (APORTACIONES, SUBSIDIOS Y CONVENIOS)	Salud	12	Salud materna, sexual y reproductiva	P020	Salud materna, sexual y reproductiva	Servicios de Salud Pública de la Ciudad de México			1 - Gasto corriente	318 - Servicios postales y telegráficos	0.00
471	Ciudad de México	Gobierno de la Entidad	Partida genérica	2022	FEDERALES (APORTACIONES, SUBSIDIOS Y CONVENIOS)	Salud	12	Salud materna, sexual y reproductiva	P020	Salud materna, sexual y reproductiva	Servicios de Salud Pública de la Ciudad de México			1 - Gasto corriente	317 - Servicios de acceso de Internet, redes y procesamiento de información	0.00
472	Ciudad de México	Gobierno de la Entidad	Partida genérica	2022	FEDERALES (APORTACIONES, SUBSIDIOS Y CONVENIOS)	Salud	12	Salud materna, sexual y reproductiva	P020	Salud materna, sexual y reproductiva	Servicios de Salud Pública de la Ciudad de México			1 - Gasto corriente	315 - Telefonía celular	0.00
473	Ciudad de México	Gobierno de la Entidad	Partida genérica	2022	FEDERALES (APORTACIONES, SUBSIDIOS Y CONVENIOS)	Salud	12	Salud materna, sexual y reproductiva	P020	Salud materna, sexual y reproductiva	Servicios de Salud Pública de la Ciudad de México			1 - Gasto corriente	294 - Refacciones y accesorios menores de equipo de cómputo y tecnologías de la información	0.00
474	Ciudad de México	Gobierno de la Entidad	Partida genérica	2022	FEDERALES (APORTACIONES, SUBSIDIOS Y CONVENIOS)	Salud	12	Salud materna, sexual y reproductiva	P020	Salud materna, sexual y reproductiva	Servicios de Salud Pública de la Ciudad de México			1 - Gasto corriente	275 - Blancos y otros productos textiles, excepto prendas de vestir	0.00
475	Ciudad de México	Gobierno de la Entidad	Partida genérica	2022	FEDERALES (APORTACIONES, SUBSIDIOS Y CONVENIOS)	Salud	12	Salud materna, sexual y reproductiva	P020	Salud materna, sexual y reproductiva	Servicios de Salud Pública de la Ciudad de México			1 - Gasto corriente	273 - Artículos deportivos	0.00
476	Ciudad de México	Gobierno de la Entidad	Partida genérica	2022	FEDERALES (APORTACIONES, SUBSIDIOS Y CONVENIOS)	Salud	12	Salud materna, sexual y reproductiva	P020	Salud materna, sexual y reproductiva	Servicios de Salud Pública de la Ciudad de México			1 - Gasto corriente	272 - Prendas de seguridad y protección personal	0.00
477	Ciudad de México	Gobierno de la Entidad	Partida genérica	2022	FEDERALES (APORTACIONES, SUBSIDIOS Y CONVENIOS)	Salud	12	Salud materna, sexual y reproductiva	P020	Salud materna, sexual y reproductiva	Servicios de Salud Pública de la Ciudad de México			1 - Gasto corriente	271 - Vestuario y uniformes	0.00
478	Ciudad de México	Gobierno de la Entidad	Partida genérica	2022	FEDERALES (APORTACIONES, SUBSIDIOS Y CONVENIOS)	Salud	12	Salud materna, sexual y reproductiva	P020	Salud materna, sexual y reproductiva	Servicios de Salud Pública de la Ciudad de México			1 - Gasto corriente	261 - Combustibles, lubricantes y aditivos	0.00
479	Ciudad de México	Gobierno de la Entidad	Partida genérica	2022	FEDERALES (APORTACIONES, SUBSIDIOS Y CONVENIOS)	Salud	12	Salud materna, sexual y reproductiva	P020	Salud materna, sexual y reproductiva	Servicios de Salud Pública de la Ciudad de México			1 - Gasto corriente	255 - Materiales, accesorios y suministros de laboratorio	0.00

No.	Modificado	Recaudado (Ministrado)	Comprometido	Devengado	Ejercido	Pagado	Contratos	Proyectos	Pagado SHCP	Pagado EF	ESTATUS	Observaciones (Captura)
461	25,500.00	25,500.00	25,499.98	25,499.98	25,499.98	25,499.98	Sin Contratos	Sin Proyectos	N/A	N/A	Validado	
462	2,844,922.85	2,844,922.85	0.00	0.00	0.00	0.00	Sin Contratos	Sin Proyectos	N/A	N/A	Validado	
463	164,509.99	164,509.99	0.00	0.00	0.00	0.00	Sin Contratos	Sin Proyectos	N/A	N/A	Validado	
464	47,000.01	47,000.01	0.00	0.00	0.00	0.00	Sin Contratos	Sin Proyectos	N/A	N/A	Validado	
465	22,000.00	22,000.00	0.00	0.00	0.00	0.00	Sin Contratos	Sin Proyectos	N/A	N/A	Validado	
466	1,757,699.56	1,757,699.56	0.00	0.00	0.00	0.00	Sin Contratos	Sin Proyectos	N/A	N/A	Validado	
467	40,000.00	40,000.00	0.00	0.00	0.00	0.00	Sin Contratos	Sin Proyectos	N/A	N/A	Validado	
468	120,000.00	120,000.00	0.00	0.00	0.00	0.00	Sin Contratos	Sin Proyectos	N/A	N/A	Validado	
469	135,000.00	135,000.00	0.00	0.00	0.00	0.00	Sin Contratos	Sin Proyectos	N/A	N/A	Validado	
470	20,000.00	20,000.00	0.00	0.00	0.00	0.00	Sin Contratos	Sin Proyectos	N/A	N/A	Validado	
471	5,500.00	5,500.00	0.00	0.00	0.00	0.00	Sin Contratos	Sin Proyectos	N/A	N/A	Validado	
472	83,000.00	83,000.00	0.00	0.00	0.00	0.00	Sin Contratos	Sin Proyectos	N/A	N/A	Validado	
473	3,600.00	3,600.00	2,399.99	2,399.99	2,399.99	2,399.99	Sin Contratos	Sin Proyectos	N/A	N/A	Validado	
474	110,557.00	110,557.00	87,746.75	87,746.75	87,746.75	87,746.75	Sin Contratos	Sin Proyectos	N/A	N/A	Validado	
475	840.00	840.00	0.00	0.00	0.00	0.00	Sin Contratos	Sin Proyectos	N/A	N/A	Validado	
476	11,200.00	11,200.00	11,199.85	11,199.85	11,199.85	11,199.85	Sin Contratos	Sin Proyectos	N/A	N/A	Validado	
477	346,233.15	346,233.15	0.00	0.00	0.00	0.00	Sin Contratos	Sin Proyectos	N/A	N/A	Validado	
478	47,860.00	47,860.00	0.00	0.00	0.00	0.00	Sin Contratos	Sin Proyectos	N/A	N/A	Validado	
479	380,810.00	380,810.00	255,999.70	255,999.70	255,999.70	255,999.70	Sin Contratos	Sin Proyectos	N/A	N/A	Validado	

No.	Entidad	Municipio	Tipo de Registro	Ciclo de Recurso	Tipo de Recurso	Descripción Ramo	Clave Ramo	Descripción Programa	Clave Programa	Programa Fondo Convenio - Específico	Dependencia Ejecutora	Rendimiento Financiero	Reintegro	Tipo de Gasto	Partida	Aprobado
480	Ciudad de México	Gobierno de la Entidad	Partida genérica	2022	FEDERALES (APORTACIONES, SUBSIDIOS Y CONVENIOS)	Salud	12	Salud materna, sexual y reproductiva	P020	Salud materna, sexual y reproductiva	Servicios de Salud Pública de la Ciudad de México			1 - Gasto corriente	254 - Materiales, accesorios y suministros médicos	0.00
481	Ciudad de México	Gobierno de la Entidad	Partida genérica	2022	FEDERALES (APORTACIONES, SUBSIDIOS Y CONVENIOS)	Salud	12	Salud materna, sexual y reproductiva	P020	Salud materna, sexual y reproductiva	Servicios de Salud Pública de la Ciudad de México			1 - Gasto corriente	253 - Medicinas y productos farmacéuticos	0.00
482	Ciudad de México	Gobierno de la Entidad	Partida genérica	2022	FEDERALES (APORTACIONES, SUBSIDIOS Y CONVENIOS)	Salud	12	Salud materna, sexual y reproductiva	P020	Salud materna, sexual y reproductiva	Servicios de Salud Pública de la Ciudad de México			1 - Gasto corriente	251 - Productos químicos básicos	0.00
483	Ciudad de México	Gobierno de la Entidad	Partida genérica	2022	FEDERALES (APORTACIONES, SUBSIDIOS Y CONVENIOS)	Salud	12	Salud materna, sexual y reproductiva	P020	Salud materna, sexual y reproductiva	Servicios de Salud Pública de la Ciudad de México			1 - Gasto corriente	248 - Materiales complementarios	0.00
484	Ciudad de México	Gobierno de la Entidad	Partida genérica	2022	FEDERALES (APORTACIONES, SUBSIDIOS Y CONVENIOS)	Salud	12	Salud materna, sexual y reproductiva	P020	Salud materna, sexual y reproductiva	Servicios de Salud Pública de la Ciudad de México			1 - Gasto corriente	247 - Artículos metálicos para la construcción	0.00
485	Ciudad de México	Gobierno de la Entidad	Partida genérica	2022	FEDERALES (APORTACIONES, SUBSIDIOS Y CONVENIOS)	Salud	12	Salud materna, sexual y reproductiva	P020	Salud materna, sexual y reproductiva	Servicios de Salud Pública de la Ciudad de México			1 - Gasto corriente	217 - Materiales y útiles de enseñanza	0.00
486	Ciudad de México	Gobierno de la Entidad	Partida genérica	2022	FEDERALES (APORTACIONES, SUBSIDIOS Y CONVENIOS)	Salud	12	Salud materna, sexual y reproductiva	P020	Salud materna, sexual y reproductiva	Servicios de Salud Pública de la Ciudad de México			1 - Gasto corriente	216 - Material de limpieza	0.00
487	Ciudad de México	Gobierno de la Entidad	Partida genérica	2022	FEDERALES (APORTACIONES, SUBSIDIOS Y CONVENIOS)	Salud	12	Salud materna, sexual y reproductiva	P020	Salud materna, sexual y reproductiva	Servicios de Salud Pública de la Ciudad de México			1 - Gasto corriente	215 - Material impreso e información digital	0.00
488	Ciudad de México	Gobierno de la Entidad	Partida genérica	2022	FEDERALES (APORTACIONES, SUBSIDIOS Y CONVENIOS)	Salud	12	Salud materna, sexual y reproductiva	P020	Salud materna, sexual y reproductiva	Servicios de Salud Pública de la Ciudad de México			1 - Gasto corriente	211 - Materiales, útiles y equipos menores de oficina	0.00
489	Ciudad de México	Gobierno de la Entidad	Partida genérica	2022	FEDERALES (APORTACIONES, SUBSIDIOS Y CONVENIOS)	Salud	12	Salud materna, sexual y reproductiva	P020	Salud materna, sexual y reproductiva	Servicios de Salud Pública de la Ciudad de México			1 - Gasto corriente	122 - Sueldos base al personal eventual	0.00
490	Ciudad de México	Gobierno de la Entidad	Programa presupuestario	2022	FEDERALES (APORTACIONES, SUBSIDIOS Y CONVENIOS)	Salud	12	Programa de Atención a Personas con Discapacidad	S039	Sin Especificar	Sin Especificar	0	0		Total del Programa Presupuestario	0.00
491	Ciudad de México	Gobierno de la Entidad	Partida genérica	2022	FEDERALES (APORTACIONES, SUBSIDIOS Y CONVENIOS)	Salud	12	Programa de Atención a Personas con Discapacidad	S039	Programa de Atención a Personas con Discapacidad	Sistema para el Desarrollo Integral de la Familia			1 - Gasto corriente	522 - Aparatos deportivos	0.00
492	Ciudad de México	Gobierno de la Entidad	Partida genérica	2022	FEDERALES (APORTACIONES, SUBSIDIOS Y CONVENIOS)	Salud	12	Programa de Atención a Personas con Discapacidad	S039	Programa de Atención a Personas con Discapacidad	Sistema para el Desarrollo Integral de la Familia			1 - Gasto corriente	566 - Equipos de generación eléctrica, aparatos y accesorios eléctricos	0.00
493	Ciudad de México	Gobierno de la Entidad	Partida genérica	2022	FEDERALES (APORTACIONES, SUBSIDIOS Y CONVENIOS)	Salud	12	Programa de Atención a Personas con Discapacidad	S039	Programa de Atención a Personas con Discapacidad	Sistema para el Desarrollo Integral de la Familia			1 - Gasto corriente	531 - Equipo médico y de laboratorio	0.00
494	Ciudad de México	Gobierno de la Entidad	Programa presupuestario	2022	FEDERALES (APORTACIONES, SUBSIDIOS Y CONVENIOS)	Salud	12	Fortalecimiento a la atención médica	S200	Sin Especificar	Sin Especificar	0	0		Total del Programa Presupuestario	0.00
495	Ciudad de México	Gobierno de la Entidad	Partida genérica	2022	FEDERALES (APORTACIONES, SUBSIDIOS Y CONVENIOS)	Salud	12	Fortalecimiento a la atención médica	S200	Fortalecimiento a la atención médica	Servicios de Salud Pública de la Ciudad de México			1 - Gasto corriente	336 - Servicios de apoyo administrativo, traducción, fotocopiado e impresión	0.00
496	Ciudad de México	Gobierno de la Entidad	Partida genérica	2022	FEDERALES (APORTACIONES, SUBSIDIOS Y CONVENIOS)	Salud	12	Fortalecimiento a la atención médica	S200	Fortalecimiento a la atención médica	Servicios de Salud Pública de la Ciudad de México			1 - Gasto corriente	375 - Viáticos en el país	0.00
497	Ciudad de México	Gobierno de la Entidad	Partida genérica	2022	FEDERALES (APORTACIONES, SUBSIDIOS Y CONVENIOS)	Salud	12	Fortalecimiento a la atención médica	S200	Fortalecimiento a la atención médica	Servicios de Salud Pública de la Ciudad de México			1 - Gasto corriente	372 - Pasajes terrestres	0.00
498	Ciudad de México	Gobierno de la Entidad	Partida genérica	2022	FEDERALES (APORTACIONES, SUBSIDIOS Y CONVENIOS)	Salud	12	Fortalecimiento a la atención médica	S200	Fortalecimiento a la atención médica	Servicios de Salud Pública de la Ciudad de México			1 - Gasto corriente	371 - Pasajes aéreos	0.00
499	Ciudad de México	Gobierno de la Entidad	Programa presupuestario	2022	FEDERALES (APORTACIONES, SUBSIDIOS Y CONVENIOS)	Salud	12	Prevención y Control de Sobrepeso, Obesidad y Diabetes	U008	Sin Especificar	Sin Especificar	0	0		Total del Programa Presupuestario	0.00

No.	Modificado	Recaudado (Ministrado)	Comprometido	Devengado	Ejercido	Pagado	Contratos	Proyectos	Pagado SHCP	Pagado EF	ESTATUS	Observaciones (Captura)
480	1,385,617.90	1,385,617.90	249,997.40	249,997.40	249,997.40	249,997.40	Sin Contratos	Sin Proyectos	N/A	N/A	Validado	
481	625,000.00	625,000.00	125,000.00	125,000.00	125,000.00	125,000.00	Sin Contratos	Sin Proyectos	N/A	N/A	Validado	
482	1,631,600.00	1,631,600.00	0.00	0.00	0.00	0.00	Sin Contratos	Sin Proyectos	N/A	N/A	Validado	
483	14,850.00	14,850.00	0.00	0.00	0.00	0.00	Sin Contratos	Sin Proyectos	N/A	N/A	Validado	
484	4,980.00	4,980.00	0.00	0.00	0.00	0.00	Sin Contratos	Sin Proyectos	N/A	N/A	Validado	
485	208,930.00	208,930.00	183,999.96	183,999.96	183,999.96	183,999.96	Sin Contratos	Sin Proyectos	N/A	N/A	Validado	
486	790.00	790.00	0.00	0.00	0.00	0.00	Sin Contratos	Sin Proyectos	N/A	N/A	Validado	
487	1,544,961.95	1,544,961.95	299,976.00	299,976.00	299,976.00	299,976.00	Sin Contratos	Sin Proyectos	N/A	N/A	Validado	
488	600.00	600.00	0.00	0.00	0.00	0.00	Sin Contratos	Sin Proyectos	N/A	N/A	Validado	
489	41,841.00	41,841.00	0.00	0.00	0.00	0.00	Sin Contratos	Sin Proyectos	N/A	N/A	Validado	
490	597,053.48	597,053.48	0.00	0.00	0.00	0.00			597053.48	N/A		
491	144,586.18	144,586.18	0.00	0.00	0.00	0.00	Sin Contratos	Sin Proyectos	N/A	N/A	Validado	
492	81,373.12	81,373.12	0.00	0.00	0.00	0.00	Sin Contratos	Sin Proyectos	N/A	N/A	Validado	
493	371,094.18	371,094.18	0.00	0.00	0.00	0.00	Sin Contratos	Sin Proyectos	N/A	N/A	Validado	
494	221,504.07	221,504.07	0.00	0.00	0.00	0.00			221504.07	N/A		
495	33,225.61	33,225.61	0.00	0.00	0.00	0.00	Sin Contratos	Sin Proyectos	N/A	N/A	Validado	CIFRAS PRELIMINARES AL CIERRE DEL EJERCICIO FISCAL 2022
496	83,278.46	83,278.46	0.00	0.00	0.00	0.00	Sin Contratos	Sin Proyectos	N/A	N/A	Validado	
497	35,000.00	35,000.00	0.00	0.00	0.00	0.00	Sin Contratos	Sin Proyectos	N/A	N/A	Validado	
498	70,000.00	70,000.00	0.00	0.00	0.00	0.00	Sin Contratos	Sin Proyectos	N/A	N/A	Validado	
499	19,520,419.29	19,520,419.29	12,108,223.06	12,108,223.06	12,108,223.06	12,108,223.06			19520419.29	N/A		

No.	Entidad	Municipio	Tipo de Registro	Ciclo de Recurso	Tipo de Recurso	Descripción Ramo	Clave Ramo	Descripción Programa	Clave Programa	Programa Fondo Convenio - Específico	Dependencia Ejecutora	Rendimiento Financiero	Reintegro	Tipo de Gasto	Partida	Aprobado
500	Ciudad de México	Gobierno de la Entidad	Partida genérica	2022	FEDERALES (APORTACIONES, SUBSIDIOS Y CONVENIOS)	Salud	12	Prevención y Control de Sobrepeso, Obesidad y Diabetes	U008	Prevención y Control de Sobrepeso, Obesidad y Diabetes	Servicios de Salud Pública de la Ciudad de México			1 - Gasto corriente	121 - Honorarios asimilables a salarios	0.00
501	Ciudad de México	Gobierno de la Entidad	Partida genérica	2022	FEDERALES (APORTACIONES, SUBSIDIOS Y CONVENIOS)	Salud	12	Prevención y Control de Sobrepeso, Obesidad y Diabetes	U008	Prevención y Control de Sobrepeso, Obesidad y Diabetes	Servicios de Salud Pública de la Ciudad de México			2 - Gasto de Inversión	531 - Equipo médico y de laboratorio	0.00
502	Ciudad de México	Gobierno de la Entidad	Partida genérica	2022	FEDERALES (APORTACIONES, SUBSIDIOS Y CONVENIOS)	Salud	12	Prevención y Control de Sobrepeso, Obesidad y Diabetes	U008	Prevención y Control de Sobrepeso, Obesidad y Diabetes	Servicios de Salud Pública de la Ciudad de México			2 - Gasto de Inversión	521 - Equipos y aparatos audiovisuales	0.00
503	Ciudad de México	Gobierno de la Entidad	Partida genérica	2022	FEDERALES (APORTACIONES, SUBSIDIOS Y CONVENIOS)	Salud	12	Prevención y Control de Sobrepeso, Obesidad y Diabetes	U008	Prevención y Control de Sobrepeso, Obesidad y Diabetes	Servicios de Salud Pública de la Ciudad de México			2 - Gasto de Inversión	511 - Muebles de oficina y estantería	0.00
504	Ciudad de México	Gobierno de la Entidad	Partida genérica	2022	FEDERALES (APORTACIONES, SUBSIDIOS Y CONVENIOS)	Salud	12	Prevención y Control de Sobrepeso, Obesidad y Diabetes	U008	Prevención y Control de Sobrepeso, Obesidad y Diabetes	Servicios de Salud Pública de la Ciudad de México			1 - Gasto corriente	375 - Viáticos en el país	0.00
505	Ciudad de México	Gobierno de la Entidad	Partida genérica	2022	FEDERALES (APORTACIONES, SUBSIDIOS Y CONVENIOS)	Salud	12	Prevención y Control de Sobrepeso, Obesidad y Diabetes	U008	Prevención y Control de Sobrepeso, Obesidad y Diabetes	Servicios de Salud Pública de la Ciudad de México			1 - Gasto corriente	355 - Reparación y mantenimiento de equipo de transporte	0.00
506	Ciudad de México	Gobierno de la Entidad	Partida genérica	2022	FEDERALES (APORTACIONES, SUBSIDIOS Y CONVENIOS)	Salud	12	Prevención y Control de Sobrepeso, Obesidad y Diabetes	U008	Prevención y Control de Sobrepeso, Obesidad y Diabetes	Servicios de Salud Pública de la Ciudad de México			1 - Gasto corriente	336 - Servicios de apoyo administrativo, traducción, fotocopiado e impresión	0.00
507	Ciudad de México	Gobierno de la Entidad	Partida genérica	2022	FEDERALES (APORTACIONES, SUBSIDIOS Y CONVENIOS)	Salud	12	Prevención y Control de Sobrepeso, Obesidad y Diabetes	U008	Prevención y Control de Sobrepeso, Obesidad y Diabetes	Servicios de Salud Pública de la Ciudad de México			1 - Gasto corriente	261 - Combustibles, lubricantes y aditivos	0.00
508	Ciudad de México	Gobierno de la Entidad	Partida genérica	2022	FEDERALES (APORTACIONES, SUBSIDIOS Y CONVENIOS)	Salud	12	Prevención y Control de Sobrepeso, Obesidad y Diabetes	U008	Prevención y Control de Sobrepeso, Obesidad y Diabetes	Servicios de Salud Pública de la Ciudad de México			1 - Gasto corriente	254 - Materiales, accesorios y suministros médicos	0.00
509	Ciudad de México	Gobierno de la Entidad	Partida genérica	2022	FEDERALES (APORTACIONES, SUBSIDIOS Y CONVENIOS)	Salud	12	Prevención y Control de Sobrepeso, Obesidad y Diabetes	U008	Prevención y Control de Sobrepeso, Obesidad y Diabetes	Servicios de Salud Pública de la Ciudad de México			1 - Gasto corriente	217 - Materiales y útiles de enseñanza	0.00
510	Ciudad de México	Gobierno de la Entidad	Partida genérica	2022	FEDERALES (APORTACIONES, SUBSIDIOS Y CONVENIOS)	Salud	12	Prevención y Control de Sobrepeso, Obesidad y Diabetes	U008	Prevención y Control de Sobrepeso, Obesidad y Diabetes	Servicios de Salud Pública de la Ciudad de México			1 - Gasto corriente	211 - Materiales, útiles y equipos menores de oficina	0.00
511	Ciudad de México	Gobierno de la Entidad	Programa presupuestario	2022	FEDERALES (APORTACIONES, SUBSIDIOS Y CONVENIOS)	Salud	12	Vigilancia epidemiológica	U009	Sin Especificar	Sin Especificar	0	0		Total del Programa Presupuestario	0.00
512	Ciudad de México	Gobierno de la Entidad	Partida genérica	2022	FEDERALES (APORTACIONES, SUBSIDIOS Y CONVENIOS)	Salud	12	Vigilancia epidemiológica	U009	Vigilancia epidemiológica	Servicios de Salud Pública de la Ciudad de México			1 - Gasto corriente	121 - Honorarios asimilables a salarios	0.00
513	Ciudad de México	Gobierno de la Entidad	Partida genérica	2022	FEDERALES (APORTACIONES, SUBSIDIOS Y CONVENIOS)	Salud	12	Vigilancia epidemiológica	U009	Vigilancia epidemiológica	Servicios de Salud Pública de la Ciudad de México			2 - Gasto de Inversión	532 - Instrumental médico y de laboratorio	0.00
514	Ciudad de México	Gobierno de la Entidad	Partida genérica	2022	FEDERALES (APORTACIONES, SUBSIDIOS Y CONVENIOS)	Salud	12	Vigilancia epidemiológica	U009	Vigilancia epidemiológica	Servicios de Salud Pública de la Ciudad de México			1 - Gasto corriente	375 - Viáticos en el país	0.00
515	Ciudad de México	Gobierno de la Entidad	Partida genérica	2022	FEDERALES (APORTACIONES, SUBSIDIOS Y CONVENIOS)	Salud	12	Vigilancia epidemiológica	U009	Vigilancia epidemiológica	Servicios de Salud Pública de la Ciudad de México			1 - Gasto corriente	295 - Refacciones y accesorios menores de equipo e instrumental médico y de laboratorio	0.00
516	Ciudad de México	Gobierno de la Entidad	Partida genérica	2022	FEDERALES (APORTACIONES, SUBSIDIOS Y CONVENIOS)	Salud	12	Vigilancia epidemiológica	U009	Vigilancia epidemiológica	Servicios de Salud Pública de la Ciudad de México			1 - Gasto corriente	215 - Material impreso e información digital	0.00

No.	Modificado	Recaudado (Ministrado)	Comprometido	Devengado	Ejercido	Pagado	Contratos	Proyectos	Pagado SHCP	Pagado EF	ESTATUS	Observaciones (Captura)
500	17,244,351.00	17,244,351.00	12,081,626.00	12,081,626.00	12,081,626.00	12,081,626.00	Sin Contratos	Sin Proyectos	N/A	N/A	Validado	CIFRAS PRELIMINARES AL CIERRE DEL EJERCICIO FISCAL 2022
501	897,600.00	897,600.00	0.00	0.00	0.00	0.00	Sin Contratos	Sin Proyectos	N/A	N/A	Validado	
502	168,000.00	168,000.00	0.00	0.00	0.00	0.00	Sin Contratos	Sin Proyectos	N/A	N/A	Validado	
503	150,000.00	150,000.00	0.00	0.00	0.00	0.00	Sin Contratos	Sin Proyectos	N/A	N/A	Validado	
504	470,400.00	470,400.00	0.00	0.00	0.00	0.00	Sin Contratos	Sin Proyectos	N/A	N/A	Validado	
505	30,229.00	30,229.00	0.00	0.00	0.00	0.00	Sin Contratos	Sin Proyectos	N/A	N/A	Validado	
506	80,000.00	80,000.00	0.00	0.00	0.00	0.00	Sin Contratos	Sin Proyectos	N/A	N/A	Validado	
507	192,000.00	192,000.00	0.00	0.00	0.00	0.00	Sin Contratos	Sin Proyectos	N/A	N/A	Validado	
508	23,800.00	23,800.00	0.00	0.00	0.00	0.00	Sin Contratos	Sin Proyectos	N/A	N/A	Validado	
509	263,980.00	263,980.00	26,597.06	26,597.06	26,597.06	26,597.06	Sin Contratos	Sin Proyectos	N/A	N/A	Validado	
510	59.29	59.29	0.00	0.00	0.00	0.00	Sin Contratos	Sin Proyectos	N/A	N/A	Validado	
511	7,610,015.80	7,610,015.80	5,683,076.50	5,683,076.50	5,683,076.50	5,683,076.50			7610015.8	N/A		
512	7,379,118.00	7,379,118.00	5,683,076.50	5,683,076.50	5,683,076.50	5,683,076.50	Sin Contratos	Sin Proyectos	N/A	N/A	Validado	
513	36,915.00	36,915.00	0.00	0.00	0.00	0.00	Sin Contratos	Sin Proyectos	N/A	N/A	Validado	
514	7,298.00	7,298.00	0.00	0.00	0.00	0.00	Sin Contratos	Sin Proyectos	N/A	N/A	Validado	
515	86,800.00	86,800.00	0.00	0.00	0.00	0.00	Sin Contratos	Sin Proyectos	N/A	N/A	Validado	
516	99,884.80	99,884.80	0.00	0.00	0.00	0.00	Sin Contratos	Sin Proyectos	N/A	N/A	Validado	

No.	Entidad	Municipio	Tipo de Registro	Ciclo de Recurso	Tipo de Recurso	Descripción Ramo	Clave Ramo	Descripción Programa	Clave Programa	Programa Fondo Convenio - Especifico	Dependencia Ejecutora	Rendimiento Financiero	Reintegro	Tipo de Gasto	Partida	Aprobado
517	Ciudad de México	Gobierno de la Entidad	Programa presupuestario	2022	FEDERALES (APORTACIONES, SUBSIDIOS Y CONVENIOS)	Salud	12	Atención a la Salud y Medicamentos Gratuitos para la Población sin Seguridad Social Laboral	U013	Sin Especificar	Sin Especificar	959442.45	0		Total del Programa Presupuestario	2,000,000,000.00
518	Ciudad de México	Gobierno de la Entidad	Partida genérica	2022	FEDERALES (APORTACIONES, SUBSIDIOS Y CONVENIOS)	Salud	12	Atención a la Salud y Medicamentos Gratuitos para la Población sin Seguridad Social Laboral	U013	Atención a la Salud y Medicamentos Gratuitos para la Población sin Seguridad Social Laboral	Servicios de Salud Pública de la Ciudad de México			1 - Gasto corriente	121 - Honorarios asimilables a salarios	102,608,772.00
519	Ciudad de México	Gobierno de la Entidad	Partida genérica	2022	FEDERALES (APORTACIONES, SUBSIDIOS Y CONVENIOS)	Salud	12	Atención a la Salud y Medicamentos Gratuitos para la Población sin Seguridad Social Laboral	U013	Atención a la Salud y Medicamentos Gratuitos para la Población sin Seguridad Social Laboral 1	Secretaría de Salud			1 - Gasto corriente	399 - Otros servicios generales	0.00
520	Ciudad de México	Gobierno de la Entidad	Partida genérica	2022	FEDERALES (APORTACIONES, SUBSIDIOS Y CONVENIOS)	Salud	12	Atención a la Salud y Medicamentos Gratuitos para la Población sin Seguridad Social Laboral	U013	Atención a la Salud y Medicamentos Gratuitos para la Población sin Seguridad Social Laboral 1	Secretaría de Salud			1 - Gasto corriente	351 - Conservación y mantenimiento menor de inmuebles	0.00
521	Ciudad de México	Gobierno de la Entidad	Partida genérica	2022	FEDERALES (APORTACIONES, SUBSIDIOS Y CONVENIOS)	Salud	12	Atención a la Salud y Medicamentos Gratuitos para la Población sin Seguridad Social Laboral	U013	Atención a la Salud y Medicamentos Gratuitos para la Población sin Seguridad Social Laboral 1	Secretaría de Salud			1 - Gasto corriente	254 - Materiales, accesorios y suministros médicos	0.00
522	Ciudad de México	Gobierno de la Entidad	Partida genérica	2022	FEDERALES (APORTACIONES, SUBSIDIOS Y CONVENIOS)	Salud	12	Atención a la Salud y Medicamentos Gratuitos para la Población sin Seguridad Social Laboral	U013	Atención a la Salud y Medicamentos Gratuitos para la Población sin Seguridad Social Laboral 1	Secretaría de Salud			1 - Gasto corriente	253 - Medicinas y productos farmacéuticos	0.00
523	Ciudad de México	Gobierno de la Entidad	Partida genérica	2022	FEDERALES (APORTACIONES, SUBSIDIOS Y CONVENIOS)	Salud	12	Atención a la Salud y Medicamentos Gratuitos para la Población sin Seguridad Social Laboral	U013	Atención a la Salud y Medicamentos Gratuitos para la Población sin Seguridad Social Laboral 1	Secretaría de Salud			1 - Gasto corriente	221 - Productos alimenticios para personas	0.00
524	Ciudad de México	Gobierno de la Entidad	Partida genérica	2022	FEDERALES (APORTACIONES, SUBSIDIOS Y CONVENIOS)	Salud	12	Atención a la Salud y Medicamentos Gratuitos para la Población sin Seguridad Social Laboral	U013	Atención a la Salud y Medicamentos Gratuitos para la Población sin Seguridad Social Laboral 1	Secretaría de Salud			1 - Gasto corriente	831 - Aportaciones de la Federación a las entidades federativas	0.00
525	Ciudad de México	Gobierno de la Entidad	Partida genérica	2022	FEDERALES (APORTACIONES, SUBSIDIOS Y CONVENIOS)	Salud	12	Atención a la Salud y Medicamentos Gratuitos para la Población sin Seguridad Social Laboral	U013	Atención a la Salud y Medicamentos Gratuitos para la Población sin Seguridad Social Laboral 1	Secretaría de Salud			1 - Gasto corriente	358 - Servicios de limpieza y manejo de desechos	137,000,000.00
526	Ciudad de México	Gobierno de la Entidad	Partida genérica	2022	FEDERALES (APORTACIONES, SUBSIDIOS Y CONVENIOS)	Salud	12	Atención a la Salud y Medicamentos Gratuitos para la Población sin Seguridad Social Laboral	U013	Atención a la Salud y Medicamentos Gratuitos para la Población sin Seguridad Social Laboral 1	Secretaría de Salud			1 - Gasto corriente	312 - Gas	0.00
527	Ciudad de México	Gobierno de la Entidad	Partida genérica	2022	FEDERALES (APORTACIONES, SUBSIDIOS Y CONVENIOS)	Salud	12	Atención a la Salud y Medicamentos Gratuitos para la Población sin Seguridad Social Laboral	U013	Atención a la Salud y Medicamentos Gratuitos para la Población sin Seguridad Social Laboral 1	Secretaría de Salud			1 - Gasto corriente	113 - Sueldos base al personal permanente	0.00
528	Ciudad de México	Gobierno de la Entidad	Partida genérica	2022	FEDERALES (APORTACIONES, SUBSIDIOS Y CONVENIOS)	Salud	12	Atención a la Salud y Medicamentos Gratuitos para la Población sin Seguridad Social Laboral	U013	Atención a la Salud y Medicamentos Gratuitos para la Población sin Seguridad Social Laboral 1	Secretaría de Salud			1 - Gasto corriente	255 - Materiales, accesorios y suministros de laboratorio	21,684,423.00

No.	Modificado	Recaudado (Ministrado)	Comprometido	Devengado	Ejercido	Pagado	Contratos	Proyectos	Pagado SHCP	Pagado EF	ESTATUS	Observaciones (Captura)
517	3,033,428,217.81	3,033,428,217.81	2,381,195,359.34	1,885,227,725.86	1,885,227,725.86	1,765,334,537.59			2755377784.36	N/A		
518	0.00	0.00	0.00	0.00	0.00	0.00	Sin Contratos	Sin Proyectos	N/A	N/A	Validado	CIFRAS PRELIMINARES AL CIERRE DEL EJERCICIO FISCAL 2022
519	264,660,362.30	264,660,362.30	231,297,634.60	129,400,991.10	129,400,991.10	129,400,991.10	Sin Contratos	Sin Proyectos	N/A	N/A	Validado	Cuarto trimestre cifras preliminares
520	0.00	0.00	0.00	0.00	0.00	0.00	Sin Contratos	Sin Proyectos	N/A	N/A	Validado	Cuarto trimestre cifras preliminares
521	11,000,000.00	11,000,000.00	0.00	0.00	0.00	0.00	Sin Contratos	Sin Proyectos	N/A	N/A	Validado	Cuarto trimestre cifras preliminares
522	0.00	0.00	0.00	0.00	0.00	0.00	Sin Contratos	Sin Proyectos	N/A	N/A	Validado	Cuarto trimestre cifras preliminares
523	1,430,628.70	1,430,628.70	1,189,487.20	1,189,359.60	1,189,359.60	1,189,359.60	Sin Contratos	Sin Proyectos	N/A	N/A	Validado	Cuarto trimestre cifras preliminares
524	337,748,109.44	337,748,109.44	0.00	0.00	0.00	0.00	Sin Contratos	Sin Proyectos	N/A	N/A	Validado	Cuarto trimestre, este recurso no se ha presupuestado
525	225,407,038.50	225,407,038.50	194,680,000.00	136,644,656.78	136,644,656.78	134,628,618.70	Sin Contratos	Sin Proyectos	N/A	N/A	Validado	Cuarto trimestre cifras preliminares
526	20,000,000.00	20,000,000.00	20,000,000.00	14,722,430.26	14,722,430.26	14,463,248.99	Sin Contratos	Sin Proyectos	N/A	N/A	Validado	Cuarto trimestre cifras preliminares
527	269,318,641.03	269,318,641.03	269,318,641.03	268,623,327.68	268,623,327.68	268,623,327.68	Sin Contratos	Sin Proyectos	N/A	N/A	Validado	Cuarto trimestre cifras preliminares
528	21,684,423.00	21,684,423.00	18,057,978.13	9,077,580.00	9,077,580.00	5,835,617.80	Sin Contratos	Sin Proyectos	N/A	N/A	Validado	Cuarto trimestre cifras preliminares

No.	Entidad	Municipio	Tipo de Registro	Ciclo de Recurso	Tipo de Recurso	Descripción Ramo	Clave Ramo	Descripción Programa	Clave Programa	Programa Fondo Convenio - Específico	Dependencia Ejecutora	Rendimiento Financiero	Reintegro	Tipo de Gasto	Partida	Aprobado
529	Ciudad de México	Gobierno de la Entidad	Partida genérica	2022	FEDERALES (APORTACIONES, SUBSIDIOS Y CONVENIOS)	Salud	12	Atención a la Salud y Medicamentos Gratuitos para la Población sin Seguridad Social Laboral	U013	Atención a la Salud y Medicamentos Gratuitos para la Población sin Seguridad Social Laboral	Secretaría de Salud			1 - Gasto corriente	254 - Materiales, accesorios y suministros médicos	500,000,000.00
530	Ciudad de México	Gobierno de la Entidad	Partida genérica	2022	FEDERALES (APORTACIONES, SUBSIDIOS Y CONVENIOS)	Salud	12	Atención a la Salud y Medicamentos Gratuitos para la Población sin Seguridad Social Laboral	U013	Atención a la Salud y Medicamentos Gratuitos para la Población sin Seguridad Social Laboral	Secretaría de Salud			1 - Gasto corriente	253 - Medicinas y productos farmacéuticos	336,997,765.00
531	Ciudad de México	Gobierno de la Entidad	Partida genérica	2022	FEDERALES (APORTACIONES, SUBSIDIOS Y CONVENIOS)	Salud	12	Atención a la Salud y Medicamentos Gratuitos para la Población sin Seguridad Social Laboral	U013	Atención a la Salud y Medicamentos Gratuitos para la Población sin Seguridad Social Laboral	Secretaría de Salud			1 - Gasto corriente	251 - Productos químicos básicos	7,972,373.00
532	Ciudad de México	Gobierno de la Entidad	Partida genérica	2022	FEDERALES (APORTACIONES, SUBSIDIOS Y CONVENIOS)	Salud	12	Atención a la Salud y Medicamentos Gratuitos para la Población sin Seguridad Social Laboral	U013	Atención a la Salud y Medicamentos Gratuitos para la Población sin Seguridad Social Laboral	Secretaría de Salud			1 - Gasto corriente	221 - Productos alimenticios para personas	75,000,000.00
533	Ciudad de México	Gobierno de la Entidad	Partida genérica	2022	FEDERALES (APORTACIONES, SUBSIDIOS Y CONVENIOS)	Salud	12	Atención a la Salud y Medicamentos Gratuitos para la Población sin Seguridad Social Laboral	U013	Atención a la Salud y Medicamentos Gratuitos para la Población sin Seguridad Social Laboral	Secretaría de Salud			1 - Gasto corriente	154 - Prestaciones contractuales	59,480.00
534	Ciudad de México	Gobierno de la Entidad	Partida genérica	2022	FEDERALES (APORTACIONES, SUBSIDIOS Y CONVENIOS)	Salud	12	Atención a la Salud y Medicamentos Gratuitos para la Población sin Seguridad Social Laboral	U013	Atención a la Salud y Medicamentos Gratuitos para la Población sin Seguridad Social Laboral	Secretaría de Salud			1 - Gasto corriente	144 - Aportaciones para seguros	0.00
535	Ciudad de México	Gobierno de la Entidad	Partida genérica	2022	FEDERALES (APORTACIONES, SUBSIDIOS Y CONVENIOS)	Salud	12	Atención a la Salud y Medicamentos Gratuitos para la Población sin Seguridad Social Laboral	U013	Atención a la Salud y Medicamentos Gratuitos para la Población sin Seguridad Social Laboral	Secretaría de Salud			1 - Gasto corriente	143 - Aportaciones al sistema para el retiro	0.00
536	Ciudad de México	Gobierno de la Entidad	Partida genérica	2022	FEDERALES (APORTACIONES, SUBSIDIOS Y CONVENIOS)	Salud	12	Atención a la Salud y Medicamentos Gratuitos para la Población sin Seguridad Social Laboral	U013	Atención a la Salud y Medicamentos Gratuitos para la Población sin Seguridad Social Laboral	Secretaría de Salud			1 - Gasto corriente	142 - Aportaciones a fondos de vivienda	0.00
537	Ciudad de México	Gobierno de la Entidad	Partida genérica	2022	FEDERALES (APORTACIONES, SUBSIDIOS Y CONVENIOS)	Salud	12	Atención a la Salud y Medicamentos Gratuitos para la Población sin Seguridad Social Laboral	U013	Atención a la Salud y Medicamentos Gratuitos para la Población sin Seguridad Social Laboral	Secretaría de Salud			1 - Gasto corriente	141 - Aportaciones de seguridad social	0.00
538	Ciudad de México	Gobierno de la Entidad	Partida genérica	2022	FEDERALES (APORTACIONES, SUBSIDIOS Y CONVENIOS)	Salud	12	Atención a la Salud y Medicamentos Gratuitos para la Población sin Seguridad Social Laboral	U013	Atención a la Salud y Medicamentos Gratuitos para la Población sin Seguridad Social Laboral	Secretaría de Salud			1 - Gasto corriente	134 - Compensaciones	0.00
539	Ciudad de México	Gobierno de la Entidad	Partida genérica	2022	FEDERALES (APORTACIONES, SUBSIDIOS Y CONVENIOS)	Salud	12	Atención a la Salud y Medicamentos Gratuitos para la Población sin Seguridad Social Laboral	U013	Atención a la Salud y Medicamentos Gratuitos para la Población sin Seguridad Social Laboral	Secretaría de Salud			1 - Gasto corriente	132 - Primas de vacaciones, dominical y gratificación de fin de año	23,760,375.00
540	Ciudad de México	Gobierno de la Entidad	Partida genérica	2022	FEDERALES (APORTACIONES, SUBSIDIOS Y CONVENIOS)	Salud	12	Atención a la Salud y Medicamentos Gratuitos para la Población sin Seguridad Social Laboral	U013	Atención a la Salud y Medicamentos Gratuitos para la Población sin Seguridad Social Laboral	Secretaría de Salud			1 - Gasto corriente	131 - Primas por años de servicios efectivos prestados	0.00

No.	Modificado	Recaudado (Ministrado)	Comprometido	Devengado	Ejercido	Pagado	Contratos	Proyectos	Pagado SHCP	Pagado EF	ESTATUS	Observaciones (Captura)
529	356,150,527.71	356,150,527.71	330,819,156.65	83,495,257.97	83,495,257.97	54,929,388.09	Sin Contratos	Sin Proyectos	N/A	N/A	Validado	Cuarto trimestre cifras preliminares, se registran los intereses por \$959,442.45
530	193,503,262.74	193,503,262.74	135,794,808.91	78,276,320.68	78,276,320.68	0.00	Sin Contratos	Sin Proyectos	N/A	N/A	Validado	Cuarto trimestre cifras preliminares
531	18,478,124.44	18,478,124.44	6,223,655.01	6,042,944.80	6,042,944.80	6,042,944.80	Sin Contratos	Sin Proyectos	N/A	N/A	Validado	Cuarto trimestre cifras preliminares
532	87,437,901.00	87,437,901.00	79,737,901.00	64,906,993.05	64,906,993.05	64,431,537.35	Sin Contratos	Sin Proyectos	N/A	N/A	Validado	Cuarto trimestre cifras preliminares
533	209,681,154.96	209,681,154.96	209,681,152.96	209,020,656.63	209,020,656.63	209,020,656.63	Sin Contratos	Sin Proyectos	N/A	N/A	Validado	Cuarto trimestre cifras preliminares
534	18,288,350.28	18,288,350.28	15,641,985.72	15,641,985.72	15,641,985.72	15,641,985.72	Sin Contratos	Sin Proyectos	N/A	N/A	Validado	Cuarto trimestre cifras preliminares
535	15,966,089.98	15,966,089.98	15,965,169.53	15,965,169.53	15,965,169.53	12,383,991.27	Sin Contratos	Sin Proyectos	N/A	N/A	Validado	Cuarto trimestre cifras preliminares
536	15,353,840.78	15,353,840.78	15,352,951.46	15,352,951.46	15,352,951.46	11,914,768.22	Sin Contratos	Sin Proyectos	N/A	N/A	Validado	Cuarto trimestre cifras preliminares
537	32,950,271.94	32,950,271.94	31,891,832.89	31,891,832.89	31,891,832.89	31,891,832.89	Sin Contratos	Sin Proyectos	N/A	N/A	Validado	Cuarto trimestre cifras preliminares
538	990,605.49	990,605.49	990,605.49	987,902.41	987,902.41	987,902.41	Sin Contratos	Sin Proyectos	N/A	N/A	Validado	Cuarto trimestre cifras preliminares
539	57,750,160.65	57,750,160.65	57,747,434.38	57,736,946.86	57,736,946.86	57,697,947.90	Sin Contratos	Sin Proyectos	N/A	N/A	Validado	Cuarto trimestre cifras preliminares
540	22,380.53	22,380.53	22,380.53	22,357.53	22,357.53	22,357.53	Sin Contratos	Sin Proyectos	N/A	N/A	Validado	Cuarto trimestre cifras preliminares

No.	Entidad	Municipio	Tipo de Registro	Ciclo de Recurso	Tipo de Recurso	Descripción Ramo	Clave Ramo	Descripción Programa	Clave Programa	Programa Fondo Convenio - Específico	Dependencia Ejecutora	Rendimiento Financiero	Reintegro	Tipo de Gasto	Partida	Aprobado
541	Ciudad de México	Gobierno de la Entidad	Partida genérica	2022	FEDERALES (APORTACIONES, SUBSIDIOS Y CONVENIOS)	Salud	12	Atención a la Salud y Medicamentos Gratuitos para la Población sin Seguridad Social Laboral	U013	Atención a la Salud y Medicamentos Gratuitos para la Población sin Seguridad Social Laboral	Secretaría de Salud			1 - Gasto corriente	122 - Sueldos base al personal eventual	97,525,584.00
542	Ciudad de México	Gobierno de la Entidad	Partida genérica	2022	FEDERALES (APORTACIONES, SUBSIDIOS Y CONVENIOS)	Salud	12	Atención a la Salud y Medicamentos Gratuitos para la Población sin Seguridad Social Laboral	U013	Atención a la Salud y Medicamentos Gratuitos para la Población sin Seguridad Social Laboral	Servicios de Salud Pública de la Ciudad de México			1 - Gasto corriente	358 - Servicios de limpieza y manejo de desechos	80,000,000.00
543	Ciudad de México	Gobierno de la Entidad	Partida genérica	2022	FEDERALES (APORTACIONES, SUBSIDIOS Y CONVENIOS)	Salud	12	Atención a la Salud y Medicamentos Gratuitos para la Población sin Seguridad Social Laboral	U013	Atención a la Salud y Medicamentos Gratuitos para la Población sin Seguridad Social Laboral	Servicios de Salud Pública de la Ciudad de México			1 - Gasto corriente	355 - Reparación y mantenimiento de equipo de transporte	0.00
544	Ciudad de México	Gobierno de la Entidad	Partida genérica	2022	FEDERALES (APORTACIONES, SUBSIDIOS Y CONVENIOS)	Salud	12	Atención a la Salud y Medicamentos Gratuitos para la Población sin Seguridad Social Laboral	U013	Atención a la Salud y Medicamentos Gratuitos para la Población sin Seguridad Social Laboral	Servicios de Salud Pública de la Ciudad de México			1 - Gasto corriente	354 - Instalación, reparación y mantenimiento de equipo e instrumental médico y de laboratorio	10,000,000.00
545	Ciudad de México	Gobierno de la Entidad	Partida genérica	2022	FEDERALES (APORTACIONES, SUBSIDIOS Y CONVENIOS)	Salud	12	Atención a la Salud y Medicamentos Gratuitos para la Población sin Seguridad Social Laboral	U013	Atención a la Salud y Medicamentos Gratuitos para la Población sin Seguridad Social Laboral	Servicios de Salud Pública de la Ciudad de México			1 - Gasto corriente	338 - Servicios de vigilancia	50,000,000.00
546	Ciudad de México	Gobierno de la Entidad	Partida genérica	2022	FEDERALES (APORTACIONES, SUBSIDIOS Y CONVENIOS)	Salud	12	Atención a la Salud y Medicamentos Gratuitos para la Población sin Seguridad Social Laboral	U013	Atención a la Salud y Medicamentos Gratuitos para la Población sin Seguridad Social Laboral	Servicios de Salud Pública de la Ciudad de México			1 - Gasto corriente	317 - Servicios de acceso de Internet, redes y procesamiento de información	75,293,763.00
547	Ciudad de México	Gobierno de la Entidad	Partida genérica	2022	FEDERALES (APORTACIONES, SUBSIDIOS Y CONVENIOS)	Salud	12	Atención a la Salud y Medicamentos Gratuitos para la Población sin Seguridad Social Laboral	U013	Atención a la Salud y Medicamentos Gratuitos para la Población sin Seguridad Social Laboral	Servicios de Salud Pública de la Ciudad de México			1 - Gasto corriente	296 - Refacciones y accesorios menores de equipo de transporte	0.00
548	Ciudad de México	Gobierno de la Entidad	Partida genérica	2022	FEDERALES (APORTACIONES, SUBSIDIOS Y CONVENIOS)	Salud	12	Atención a la Salud y Medicamentos Gratuitos para la Población sin Seguridad Social Laboral	U013	Atención a la Salud y Medicamentos Gratuitos para la Población sin Seguridad Social Laboral	Servicios de Salud Pública de la Ciudad de México			1 - Gasto corriente	295 - Refacciones y accesorios menores de equipo e instrumental médico y de laboratorio	0.00
549	Ciudad de México	Gobierno de la Entidad	Partida genérica	2022	FEDERALES (APORTACIONES, SUBSIDIOS Y CONVENIOS)	Salud	12	Atención a la Salud y Medicamentos Gratuitos para la Población sin Seguridad Social Laboral	U013	Atención a la Salud y Medicamentos Gratuitos para la Población sin Seguridad Social Laboral	Servicios de Salud Pública de la Ciudad de México			1 - Gasto corriente	294 - Refacciones y accesorios menores de equipo de cómputo y tecnologías de la información	0.00
550	Ciudad de México	Gobierno de la Entidad	Partida genérica	2022	FEDERALES (APORTACIONES, SUBSIDIOS Y CONVENIOS)	Salud	12	Atención a la Salud y Medicamentos Gratuitos para la Población sin Seguridad Social Laboral	U013	Atención a la Salud y Medicamentos Gratuitos para la Población sin Seguridad Social Laboral	Servicios de Salud Pública de la Ciudad de México			1 - Gasto corriente	271 - Vestuario y uniformes	0.00
551	Ciudad de México	Gobierno de la Entidad	Partida genérica	2022	FEDERALES (APORTACIONES, SUBSIDIOS Y CONVENIOS)	Salud	12	Atención a la Salud y Medicamentos Gratuitos para la Población sin Seguridad Social Laboral	U013	Atención a la Salud y Medicamentos Gratuitos para la Población sin Seguridad Social Laboral	Servicios de Salud Pública de la Ciudad de México			1 - Gasto corriente	261 - Combustibles, lubricantes y aditivos	0.00
552	Ciudad de México	Gobierno de la Entidad	Partida genérica	2022	FEDERALES (APORTACIONES, SUBSIDIOS Y CONVENIOS)	Salud	12	Atención a la Salud y Medicamentos Gratuitos para la Población sin Seguridad Social Laboral	U013	Atención a la Salud y Medicamentos Gratuitos para la Población sin Seguridad Social Laboral	Servicios de Salud Pública de la Ciudad de México			1 - Gasto corriente	255 - Materiales, accesorios y suministros de laboratorio	0.00

No.	Modificado	Recaudado (Ministrado)	Comprometido	Devengado	Ejercido	Pagado	Contratos	Proyectos	Pagado SHCP	Pagado EF	ESTATUS	Observaciones (Captura)
541	75,606,344.34	75,606,344.34	75,606,344.34	75,051,821.40	75,051,821.40	75,051,821.40	Sin Contratos	Sin Proyectos	N/A	N/A	Validado	Cuarto trimestre cifras preliminares
542	100,262,895.34	100,262,895.34	75,885,550.83	75,885,550.83	75,885,550.83	75,885,550.83	Sin Contratos	Sin Proyectos	N/A	N/A	Validado	
543	0.00	0.00	0.00	0.00	0.00	0.00	Sin Contratos	Sin Proyectos	N/A	N/A	Validado	
544	10,000,000.00	10,000,000.00	0.00	0.00	0.00	0.00	Sin Contratos	Sin Proyectos	N/A	N/A	Validado	
545	60,382,872.00	60,382,872.00	58,432,634.76	58,432,634.76	58,432,634.76	58,432,634.76	Sin Contratos	Sin Proyectos	N/A	N/A	Validado	
546	0.00	0.00	0.00	0.00	0.00	0.00	Sin Contratos	Sin Proyectos	N/A	N/A	Validado	
547	0.00	0.00	0.00	0.00	0.00	0.00	Sin Contratos	Sin Proyectos	N/A	N/A	Validado	
548	0.00	0.00	0.00	0.00	0.00	0.00	Sin Contratos	Sin Proyectos	N/A	N/A	Validado	
549	0.00	0.00	0.00	0.00	0.00	0.00	Sin Contratos	Sin Proyectos	N/A	N/A	Validado	
550	0.00	0.00	0.00	0.00	0.00	0.00	Sin Contratos	Sin Proyectos	N/A	N/A	Validado	
551	0.00	0.00	0.00	0.00	0.00	0.00	Sin Contratos	Sin Proyectos	N/A	N/A	Validado	
552	1,522,267.28	1,522,267.28	0.00	0.00	0.00	0.00	Sin Contratos	Sin Proyectos	N/A	N/A	Validado	

No.	Entidad	Municipio	Tipo de Registro	Ciclo de Recurso	Tipo de Recurso	Descripción Ramo	Clave Ramo	Descripción Programa	Clave Programa	Programa Fondo Convenio - Específico	Dependencia Ejecutora	Rendimiento Financiero	Reintegro	Tipo de Gasto	Partida	Aprobado
553	Ciudad de México	Gobierno de la Entidad	Partida genérica	2022	FEDERALES (APORTACIONES, SUBSIDIOS Y CONVENIOS)	Salud	12	Atención a la Salud y Medicamentos Gratuitos para la Población sin Seguridad Social Laboral	U013	Atención a la Salud y Medicamentos Gratuitos para la Población sin Seguridad Social Laboral	Servicios de Salud Pública de la Ciudad de México			1 - Gasto corriente	254 - Materiales, accesorios y suministros médicos	0.00
554	Ciudad de México	Gobierno de la Entidad	Partida genérica	2022	FEDERALES (APORTACIONES, SUBSIDIOS Y CONVENIOS)	Salud	12	Atención a la Salud y Medicamentos Gratuitos para la Población sin Seguridad Social Laboral	U013	Atención a la Salud y Medicamentos Gratuitos para la Población sin Seguridad Social Laboral	Servicios de Salud Pública de la Ciudad de México			1 - Gasto corriente	253 - Medicinas y productos farmacéuticos	0.00
555	Ciudad de México	Gobierno de la Entidad	Partida genérica	2022	FEDERALES (APORTACIONES, SUBSIDIOS Y CONVENIOS)	Salud	12	Atención a la Salud y Medicamentos Gratuitos para la Población sin Seguridad Social Laboral	U013	Atención a la Salud y Medicamentos Gratuitos para la Población sin Seguridad Social Laboral	Servicios de Salud Pública de la Ciudad de México			1 - Gasto corriente	251 - Productos químicos básicos	0.00
556	Ciudad de México	Gobierno de la Entidad	Partida genérica	2022	FEDERALES (APORTACIONES, SUBSIDIOS Y CONVENIOS)	Salud	12	Atención a la Salud y Medicamentos Gratuitos para la Población sin Seguridad Social Laboral	U013	Atención a la Salud y Medicamentos Gratuitos para la Población sin Seguridad Social Laboral	Servicios de Salud Pública de la Ciudad de México			1 - Gasto corriente	216 - Material de limpieza	0.00
557	Ciudad de México	Gobierno de la Entidad	Partida genérica	2022	FEDERALES (APORTACIONES, SUBSIDIOS Y CONVENIOS)	Salud	12	Atención a la Salud y Medicamentos Gratuitos para la Población sin Seguridad Social Laboral	U013	Atención a la Salud y Medicamentos Gratuitos para la Población sin Seguridad Social Laboral	Servicios de Salud Pública de la Ciudad de México			1 - Gasto corriente	214 - Materiales, útiles y equipos menores de tecnologías de la información y comunicaciones	0.00
558	Ciudad de México	Gobierno de la Entidad	Partida genérica	2022	FEDERALES (APORTACIONES, SUBSIDIOS Y CONVENIOS)	Salud	12	Atención a la Salud y Medicamentos Gratuitos para la Población sin Seguridad Social Laboral	U013	Atención a la Salud y Medicamentos Gratuitos para la Población sin Seguridad Social Laboral	Servicios de Salud Pública de la Ciudad de México			1 - Gasto corriente	161 - Previsiones de carácter laboral, económica y de seguridad social	55,743,801.00
559	Ciudad de México	Gobierno de la Entidad	Partida genérica	2022	FEDERALES (APORTACIONES, SUBSIDIOS Y CONVENIOS)	Salud	12	Atención a la Salud y Medicamentos Gratuitos para la Población sin Seguridad Social Laboral	U013	Atención a la Salud y Medicamentos Gratuitos para la Población sin Seguridad Social Laboral	Servicios de Salud Pública de la Ciudad de México			1 - Gasto corriente	159 - Otras prestaciones sociales y económicas	3,522,669.00
560	Ciudad de México	Gobierno de la Entidad	Partida genérica	2022	FEDERALES (APORTACIONES, SUBSIDIOS Y CONVENIOS)	Salud	12	Atención a la Salud y Medicamentos Gratuitos para la Población sin Seguridad Social Laboral	U013	Atención a la Salud y Medicamentos Gratuitos para la Población sin Seguridad Social Laboral	Servicios de Salud Pública de la Ciudad de México			1 - Gasto corriente	154 - Prestaciones contractuales	233,561,319.00
561	Ciudad de México	Gobierno de la Entidad	Partida genérica	2022	FEDERALES (APORTACIONES, SUBSIDIOS Y CONVENIOS)	Salud	12	Atención a la Salud y Medicamentos Gratuitos para la Población sin Seguridad Social Laboral	U013	Atención a la Salud y Medicamentos Gratuitos para la Población sin Seguridad Social Laboral	Servicios de Salud Pública de la Ciudad de México			1 - Gasto corriente	144 - Aportaciones para seguros	2,303,244.00
562	Ciudad de México	Gobierno de la Entidad	Partida genérica	2022	FEDERALES (APORTACIONES, SUBSIDIOS Y CONVENIOS)	Salud	12	Atención a la Salud y Medicamentos Gratuitos para la Población sin Seguridad Social Laboral	U013	Atención a la Salud y Medicamentos Gratuitos para la Población sin Seguridad Social Laboral	Servicios de Salud Pública de la Ciudad de México			1 - Gasto corriente	143 - Aportaciones al sistema para el retiro	19,870,742.00
563	Ciudad de México	Gobierno de la Entidad	Partida genérica	2022	FEDERALES (APORTACIONES, SUBSIDIOS Y CONVENIOS)	Salud	12	Atención a la Salud y Medicamentos Gratuitos para la Población sin Seguridad Social Laboral	U013	Atención a la Salud y Medicamentos Gratuitos para la Población sin Seguridad Social Laboral	Servicios de Salud Pública de la Ciudad de México			1 - Gasto corriente	142 - Aportaciones a fondos de vivienda	15,110,182.00
564	Ciudad de México	Gobierno de la Entidad	Partida genérica	2022	FEDERALES (APORTACIONES, SUBSIDIOS Y CONVENIOS)	Salud	12	Atención a la Salud y Medicamentos Gratuitos para la Población sin Seguridad Social Laboral	U013	Atención a la Salud y Medicamentos Gratuitos para la Población sin Seguridad Social Laboral	Servicios de Salud Pública de la Ciudad de México			1 - Gasto corriente	141 - Aportaciones de seguridad social	11,048,679.00

No.	Modificado	Recaudado (Ministrado)	Comprometido	Devengado	Ejercido	Pagado	Contratos	Proyectos	Pagado SHCP	Pagado EF	ESTATUS	Observaciones (Captura)
553	0.00	0.00	0.00	0.00	0.00	0.00	Sin Contratos	Sin Proyectos	N/A	N/A	Validado	
554	19,680,511.35	19,680,511.35	0.00	0.00	0.00	0.00	Sin Contratos	Sin Proyectos	N/A	N/A	Validado	
555	44,748,942.46	44,748,942.46	0.00	0.00	0.00	0.00	Sin Contratos	Sin Proyectos	N/A	N/A	Validado	
556	0.00	0.00	0.00	0.00	0.00	0.00	Sin Contratos	Sin Proyectos	N/A	N/A	Validado	
557	0.00	0.00	0.00	0.00	0.00	0.00	Sin Contratos	Sin Proyectos	N/A	N/A	Validado	
558	0.00	0.00	0.00	0.00	0.00	0.00	Sin Contratos	Sin Proyectos	N/A	N/A	Validado	
559	5,992,584.80	5,992,584.80	5,992,584.80	5,992,584.80	5,992,584.80	5,992,584.80	Sin Contratos	Sin Proyectos	N/A	N/A	Validado	
560	243,572,919.19	243,572,919.19	232,724,901.19	232,724,901.19	232,724,901.19	232,724,901.19	Sin Contratos	Sin Proyectos	N/A	N/A	Validado	
561	3,054,187.78	3,054,187.78	3,048,664.88	3,048,664.88	3,048,664.88	3,048,664.88	Sin Contratos	Sin Proyectos	N/A	N/A	Validado	
562	16,017,240.72	16,017,240.72	13,017,240.72	13,017,240.72	13,017,240.72	13,017,240.72	Sin Contratos	Sin Proyectos	N/A	N/A	Validado	
563	11,537,672.85	11,537,672.85	9,537,672.85	9,537,672.85	9,537,672.85	9,537,672.85	Sin Contratos	Sin Proyectos	N/A	N/A	Validado	
564	22,960,370.88	22,960,370.88	21,953,449.29	21,953,449.29	21,953,449.29	21,953,449.29	Sin Contratos	Sin Proyectos	N/A	N/A	Validado	

No.	Entidad	Municipio	Tipo de Registro	Ciclo de Recurso	Tipo de Recurso	Descripción Ramo	Clave Ramo	Descripción Programa	Clave Programa	Programa Fondo Convenio - Específico	Dependencia Ejecutora	Rendimiento Financiero	Reintegro	Tipo de Gasto	Partida	Aprobado
565	Ciudad de México	Gobierno de la Entidad	Partida genérica	2022	FEDERALES (APORTACIONES, SUBSIDIOS Y CONVENIOS)	Salud	12	Atención a la Salud y Medicamentos Gratuitos para la Población sin Seguridad Social Laboral	U013	Atención a la Salud y Medicamentos Gratuitos para la Población sin Seguridad Social Laboral	Servicios de Salud Pública de la Ciudad de México			1 - Gasto corriente	134 - Compensaciones	23,210,623.00
566	Ciudad de México	Gobierno de la Entidad	Partida genérica	2022	FEDERALES (APORTACIONES, SUBSIDIOS Y CONVENIOS)	Salud	12	Atención a la Salud y Medicamentos Gratuitos para la Población sin Seguridad Social Laboral	U013	Atención a la Salud y Medicamentos Gratuitos para la Población sin Seguridad Social Laboral	Servicios de Salud Pública de la Ciudad de México			1 - Gasto corriente	132 - Primas de vacaciones, dominical y gratificación de fin de año	20,402,462.00
567	Ciudad de México	Gobierno de la Entidad	Partida genérica	2022	FEDERALES (APORTACIONES, SUBSIDIOS Y CONVENIOS)	Salud	12	Atención a la Salud y Medicamentos Gratuitos para la Población sin Seguridad Social Laboral	U013	Atención a la Salud y Medicamentos Gratuitos para la Población sin Seguridad Social Laboral	Servicios de Salud Pública de la Ciudad de México			1 - Gasto corriente	131 - Primas por años de servicios efectivos prestados	1,161,918.00
568	Ciudad de México	Gobierno de la Entidad	Partida genérica	2022	FEDERALES (APORTACIONES, SUBSIDIOS Y CONVENIOS)	Salud	12	Atención a la Salud y Medicamentos Gratuitos para la Población sin Seguridad Social Laboral	U013	Atención a la Salud y Medicamentos Gratuitos para la Población sin Seguridad Social Laboral	Servicios de Salud Pública de la Ciudad de México			1 - Gasto corriente	122 - Sueldos base al personal eventual	96,161,826.00
569	Ciudad de México	Gobierno de la Entidad	Programa presupuestario	2022	FEDERALES (APORTACIONES, SUBSIDIOS Y CONVENIOS)	Trabajo y Previsión Social	14	Subsidios a las Entidades Federativas para la implementación de la Reforma al Sistema de Justicia Laboral	U100	Sin Especificar	Sin Especificar	0	19594608.32		Total del Programa Presupuestario	0.00
570	Ciudad de México	Gobierno de la Entidad	Partida genérica	2022	FEDERALES (APORTACIONES, SUBSIDIOS Y CONVENIOS)	Trabajo y Previsión Social	14	Subsidios a las Entidades Federativas para la implementación de la Reforma al Sistema de Justicia Laboral	U100	Subsidios a las Entidades Federativas para la implementación de la Reforma al Sistema de Justicia Laboral	Junta Local de Conciliación y Arbitraje			2 - Gasto de Inversión	515 - Equipo de cómputo y de tecnologías de la información	0.00
571	Ciudad de México	Gobierno de la Entidad	Partida genérica	2022	FEDERALES (APORTACIONES, SUBSIDIOS Y CONVENIOS)	Trabajo y Previsión Social	14	Subsidios a las Entidades Federativas para la implementación de la Reforma al Sistema de Justicia Laboral	U100	Subsidios a las Entidades Federativas para la implementación de la Reforma al Sistema de Justicia Laboral	Secretaría de Obras y Servicios			2 - Gasto de Inversión	612 - Edificación no habitacional	0.00
572	Ciudad de México	Gobierno de la Entidad	Partida genérica	2022	FEDERALES (APORTACIONES, SUBSIDIOS Y CONVENIOS)	Trabajo y Previsión Social	14	Subsidios a las Entidades Federativas para la implementación de la Reforma al Sistema de Justicia Laboral	U100	Subsidios a las Entidades Federativas para la implementación de la Reforma al Sistema de Justicia Laboral	Tribunal Superior de Justicia de la Ciudad de México			2 - Gasto de Inversión	622 - Edificación no habitacional	0.00
573	Ciudad de México	Gobierno de la Entidad	Partida genérica	2022	FEDERALES (APORTACIONES, SUBSIDIOS Y CONVENIOS)	Trabajo y Previsión Social	14	Subsidios a las Entidades Federativas para la implementación de la Reforma al Sistema de Justicia Laboral	U100	Subsidios a las Entidades Federativas para la implementación de la Reforma al Sistema de Justicia Laboral	Tribunal Superior de Justicia de la Ciudad de México			2 - Gasto de Inversión	515 - Equipo de cómputo y de tecnologías de la información	0.00
574	Ciudad de México	Gobierno de la Entidad	Partida genérica	2022	FEDERALES (APORTACIONES, SUBSIDIOS Y CONVENIOS)	Trabajo y Previsión Social	14	Subsidios a las Entidades Federativas para la implementación de la Reforma al Sistema de Justicia Laboral	U100	Subsidios a las Entidades Federativas para la implementación de la Reforma al Sistema de Justicia Laboral	Junta Local de Conciliación y Arbitraje			2 - Gasto de Inversión	569 - Otros equipos	0.00

No.	Modificado	Recaudado (Ministrado)	Comprometido	Devengado	Ejercido	Pagado	Contratos	Proyectos	Pagado SHCP	Pagado EF	ESTATUS	Observaciones (Captura)
565	23,606,349.81	23,606,349.81	22,571,440.67	22,571,440.67	22,571,440.67	22,571,440.67	Sin Contratos	Sin Proyectos	N/A	N/A	Validado	
566	29,253,474.66	29,253,474.66	29,253,474.66	29,253,474.66	29,253,474.66	29,253,474.66	Sin Contratos	Sin Proyectos	N/A	N/A	Validado	
567	1,431,057.50	1,431,057.50	1,372,812.50	1,372,812.50	1,372,812.50	1,372,812.50	Sin Contratos	Sin Proyectos	N/A	N/A	Validado	
568	205,976,653.38	205,976,653.38	197,385,812.36	197,385,812.36	197,385,812.36	197,385,812.36	Sin Contratos	Sin Proyectos	N/A	N/A	Validado	
569	76,588,400.04	76,588,400.04	76,564,429.17	76,564,429.17	76,564,429.17	76,564,429.17			85509423.04	N/A		
570	9,563,675.61	9,563,675.61	9,561,741.24	9,561,741.24	9,561,741.24	9,561,741.24	Sin Contratos	Sin Proyectos	N/A	N/A	Validado	
571	15,652,836.93	15,652,836.93	15,644,561.36	15,644,561.36	15,644,561.36	15,644,561.36	Sin Contratos	Sin Proyectos	N/A	N/A	Validado	
572	16,063,281.68	16,063,281.68	16,063,281.68	16,063,281.68	16,063,281.68	16,063,281.68	Sin Contratos	Sin Proyectos	N/A	N/A	Validado	Nota aclaratoria 4: Se aplicó una reducción líquida de recursos, mediante la afectación C 19 JO 00 15142 de fecha 19 de diciembre de 2022, por \$8,936,718.30, movimiento presupuestal registrado en el sistema informático de planeación de recursos gubernamentales "SAP-GRP" de la Subsecretaría de Egresos con clave de fondo 25H223 "Etiquetado-Recursos Federales- Trabajo y Previsión Social-Proyecto para la Creación de los Centros de Atención y Rehabilitación de la Secretaría de Administración y Finanzas de la Ciudad de México al Tribunal Superior de Justicia de la Ciudad de México, mediante la afectación presupuestaria líquida número C 19 JO 00 7231 de fecha 15 de agosto del 2022, movimiento presupuestal registrado en el sistema informático de planeación de recursos gubernamentales "SAP-GRP" de la Subsecretaría de Egresos con clave de fondo 25H223 "etiquetado recursos federales-trabajo y previsión social-proyecto para la creación de los centros de atención y rehabilitación
573	24,999,909.90	24,999,909.90	24,999,909.90	24,999,909.90	24,999,909.90	24,999,909.90	Sin Contratos	Sin Proyectos	N/A	N/A	Validado	
574	77,784.96	77,784.96	77,673.60	77,673.60	77,673.60	77,673.60	Sin Contratos	Sin Proyectos	N/A	N/A	Validado	

No.	Entidad	Municipio	Tipo de Registro	Ciclo de Recurso	Tipo de Recurso	Descripción Ramo	Clave Ramo	Descripción Programa	Clave Programa	Programa Fondo Convenio - Especifico	Dependencia Ejecutora	Rendimiento Financiero	Reintegro	Tipo de Gasto	Partida	Aprobado
575	Ciudad de México	Gobierno de la Entidad	Partida genérica	2022	FEDERALES (APORTACIONES, SUBSIDIOS Y CONVENIOS)	Trabajo y Previsión Social	14	Subsidios a las Entidades Federativas para la implementación de la Reforma al Sistema de Justicia Laboral	U100	Subsidios a las Entidades Federativas para la implementación de la Reforma al Sistema de Justicia Laboral	Junta Local de Conciliación y Arbitraje			2 - Gasto de Inversión	566 - Equipos de generación eléctrica, aparatos y accesorios eléctricos	0.00
576	Ciudad de México	Gobierno de la Entidad	Partida genérica	2022	FEDERALES (APORTACIONES, SUBSIDIOS Y CONVENIOS)	Trabajo y Previsión Social	14	Subsidios a las Entidades Federativas para la implementación de la Reforma al Sistema de Justicia Laboral	U100	Subsidios a las Entidades Federativas para la implementación de la Reforma al Sistema de Justicia Laboral	Junta Local de Conciliación y Arbitraje			2 - Gasto de Inversión	529 - Otro mobiliario y equipo educacional y recreativo	0.00
577	Ciudad de México	Gobierno de la Entidad	Partida genérica	2022	FEDERALES (APORTACIONES, SUBSIDIOS Y CONVENIOS)	Trabajo y Previsión Social	14	Subsidios a las Entidades Federativas para la implementación de la Reforma al Sistema de Justicia Laboral	U100	Subsidios a las Entidades Federativas para la implementación de la Reforma al Sistema de Justicia Laboral	Junta Local de Conciliación y Arbitraje			2 - Gasto de Inversión	521 - Equipos y aparatos audiovisuales	0.00
578	Ciudad de México	Gobierno de la Entidad	Partida genérica	2022	FEDERALES (APORTACIONES, SUBSIDIOS Y CONVENIOS)	Trabajo y Previsión Social	14	Subsidios a las Entidades Federativas para la implementación de la Reforma al Sistema de Justicia Laboral	U100	Subsidios a las Entidades Federativas para la implementación de la Reforma al Sistema de Justicia Laboral	Junta Local de Conciliación y Arbitraje			2 - Gasto de Inversión	511 - Muebles de oficina y estantería	0.00
579	Ciudad de México	Gobierno de la Entidad	Partida genérica	2022	FEDERALES (APORTACIONES, SUBSIDIOS Y CONVENIOS)	Trabajo y Previsión Social	14	Subsidios a las Entidades Federativas para la implementación de la Reforma al Sistema de Justicia Laboral	U100	Subsidios a las Entidades Federativas para la implementación de la Reforma al Sistema de Justicia Laboral	Junta Local de Conciliación y Arbitraje			2 - Gasto de Inversión	591 - Software	0.00
580	Ciudad de México	Gobierno de la Entidad	Partida genérica	2022	FEDERALES (APORTACIONES, SUBSIDIOS Y CONVENIOS)	Trabajo y Previsión Social	14	Subsidios a las Entidades Federativas para la implementación de la Reforma al Sistema de Justicia Laboral	U100	Subsidios a las Entidades Federativas para la implementación de la Reforma al Sistema de Justicia Laboral	Junta Local de Conciliación y Arbitraje			2 - Gasto de Inversión	523 - Cámaras fotográficas y de video	0.00
581	Ciudad de México	Gobierno de la Entidad	Partida genérica	2022	FEDERALES (APORTACIONES, SUBSIDIOS Y CONVENIOS)	Trabajo y Previsión Social	14	Subsidios a las Entidades Federativas para la implementación de la Reforma al Sistema de Justicia Laboral	U100	Subsidios a las Entidades Federativas para la implementación de la Reforma al Sistema de Justicia Laboral	Junta Local de Conciliación y Arbitraje			2 - Gasto de Inversión	519 - Otros mobiliarios y equipos de administración	0.00
582	Ciudad de México	Azcapotzalco	Programa presupuestario	2022	FEDERALES (APORTACIONES, SUBSIDIOS Y CONVENIOS)	Aportaciones Federales para Entidades Federativas y Municipios	33	FAIS Municipal y de las Demarcaciones Territoriales del Distrito Federal	1004	Sin Especificar	Sin Especificar	1276230.21	0		Total del Programa Presupuestario	31,238,303.00
583	Ciudad de México	Azcapotzalco	Partida genérica	2022	FEDERALES (APORTACIONES, SUBSIDIOS Y CONVENIOS)	Aportaciones Federales para Entidades Federativas y Municipios	33	FAIS Municipal y de las Demarcaciones Territoriales del Distrito Federal	1004	FAIS Municipal y de las Demarcaciones Territoriales del Distrito Federal	Alcaldía Azcapotzalco			2 - Gasto de Inversión	339 - Servicios profesionales, científicos y técnicos integrales	0.00
584	Ciudad de México	Azcapotzalco	Partida genérica	2022	FEDERALES (APORTACIONES, SUBSIDIOS Y CONVENIOS)	Aportaciones Federales para Entidades Federativas y Municipios	33	FAIS Municipal y de las Demarcaciones Territoriales del Distrito Federal	1004	FAIS Municipal y de las Demarcaciones Territoriales del Distrito Federal	Alcaldía Azcapotzalco			1 - Gasto corriente	799 - Otras erogaciones especiales	0.00
585	Ciudad de México	Azcapotzalco	Partida genérica	2022	FEDERALES (APORTACIONES, SUBSIDIOS Y CONVENIOS)	Aportaciones Federales para Entidades Federativas y Municipios	33	FAIS Municipal y de las Demarcaciones Territoriales del Distrito Federal	1004	FAIS Municipal y de las Demarcaciones Territoriales del Distrito Federal	Alcaldía Azcapotzalco			2 - Gasto de Inversión	614 - División de terrenos y construcción de obras de urbanización	31,238,303.00
586	Ciudad de México	Azcapotzalco	Programa presupuestario	2022	FEDERALES (APORTACIONES, SUBSIDIOS Y CONVENIOS)	Aportaciones Federales para Entidades Federativas y Municipios	33	FORTAMUN	1005	Sin Especificar	Sin Especificar	2087363.09	0		Total del Programa Presupuestario	371,141,234.00
587	Ciudad de México	Azcapotzalco	Partida genérica	2022	FEDERALES (APORTACIONES, SUBSIDIOS Y CONVENIOS)	Aportaciones Federales para Entidades Federativas y Municipios	33	FORTAMUN	1005	FORTAMUN	Alcaldía Azcapotzalco			1 - Gasto corriente	211 - Materiales, útiles y equipos menores de oficina	2,695,454.00

No.	Modificado	Recaudado (Ministrado)	Comprometido	Devengado	Ejercido	Pagado	Contratos	Proyectos	Pagado SHCP	Pagado EF	ESTATUS	Observaciones (Captura)
575	949,005.47	949,005.47	947,024.00	947,024.00	947,024.00	947,024.00	Sin Contratos	Sin Proyectos	N/A	N/A	Validado	
576	87,436.16	87,436.16	87,348.00	87,348.00	87,348.00	87,348.00	Sin Contratos	Sin Proyectos	N/A	N/A	Validado	
577	16,188.96	16,188.96	16,136.99	16,136.99	16,136.99	16,136.99	Sin Contratos	Sin Proyectos	N/A	N/A	Validado	
578	6,028,522.63	6,028,522.63	6,018,235.44	6,018,235.44	6,018,235.44	6,018,235.44	Sin Contratos	Sin Proyectos	N/A	N/A	Validado	
579	2,604,113.23	2,604,113.23	2,603,653.40	2,603,653.40	2,603,653.40	2,603,653.40	Sin Contratos	Sin Proyectos	N/A	N/A	Validado	
580	69,539.68	69,539.68	69,517.09	69,517.09	69,517.09	69,517.09	Sin Contratos	Sin Proyectos	N/A	N/A	Validado	
581	476,104.83	476,104.83	475,346.47	475,346.47	475,346.47	475,346.47	Sin Contratos	Sin Proyectos	N/A	N/A	Validado	
582	50,393,081.21	50,393,081.21	50,076,478.10	50,076,478.10	30,254,056.94	30,254,056.94			N/A	N/A		
583	1,473,505.53	1,473,505.53	1,473,505.53	1,473,505.53	0.00	0.00	Sin Contratos	Sin Proyectos	N/A	N/A	Validado	
584	285,508.60	285,508.60	0.00	0.00	0.00	0.00	Sin Contratos	Sin Proyectos	N/A	N/A	Validado	Cuenta con interés de \$285,508.60
585	48,634,067.08	48,634,067.08	48,602,972.57	48,602,972.57	30,254,056.94	30,254,056.94	Sin Contratos	Sin Proyectos	N/A	N/A	Validado	Cuenta con interés de \$990,721.61
586	373,228,597.09	373,228,597.09	369,218,663.79	369,218,663.79	348,867,437.76	348,867,437.76			N/A	N/A		
587	490,000.00	490,000.00	489,969.33	489,969.33	489,969.33	489,969.33	Sin Contratos	Sin Proyectos	N/A	N/A	Validado	

No.	Entidad	Municipio	Tipo de Registro	Ciclo de Recurso	Tipo de Recurso	Descripción Ramo	Clave Ramo	Descripción Programa	Clave Programa	Programa Fondo Convenio - Especifico	Dependencia Ejecutora	Rendimiento Financiero	Reintegro	Tipo de Gasto	Partida	Aprobado
588	Ciudad de México	Azcapotzalco	Partida genérica	2022	FEDERALES (APORTACIONES, SUBSIDIOS Y CONVENIOS)	Aportaciones Federales para Entidades Federativas y Municipios	33	FORTAMUN	1005	FORTAMUN	Alcaldía Azcapotzalco			1 - Gasto corriente	799 - Otras erogaciones especiales	0.00
589	Ciudad de México	Azcapotzalco	Partida genérica	2022	FEDERALES (APORTACIONES, SUBSIDIOS Y CONVENIOS)	Aportaciones Federales para Entidades Federativas y Municipios	33	FORTAMUN	1005	FORTAMUN	Alcaldía Azcapotzalco			2 - Gasto de Inversión	614 - División de terrenos y construcción de obras de urbanización	0.00
590	Ciudad de México	Azcapotzalco	Partida genérica	2022	FEDERALES (APORTACIONES, SUBSIDIOS Y CONVENIOS)	Aportaciones Federales para Entidades Federativas y Municipios	33	FORTAMUN	1005	FORTAMUN	Alcaldía Azcapotzalco			2 - Gasto de Inversión	612 - Edificación no habitacional	0.00
591	Ciudad de México	Azcapotzalco	Partida genérica	2022	FEDERALES (APORTACIONES, SUBSIDIOS Y CONVENIOS)	Aportaciones Federales para Entidades Federativas y Municipios	33	FORTAMUN	1005	FORTAMUN	Alcaldía Azcapotzalco			2 - Gasto de Inversión	597 - Licencias informáticas e intelectuales	0.00
592	Ciudad de México	Azcapotzalco	Partida genérica	2022	FEDERALES (APORTACIONES, SUBSIDIOS Y CONVENIOS)	Aportaciones Federales para Entidades Federativas y Municipios	33	FORTAMUN	1005	FORTAMUN	Alcaldía Azcapotzalco			2 - Gasto de Inversión	567 - Herramientas y máquinas-herramienta	0.00
593	Ciudad de México	Azcapotzalco	Partida genérica	2022	FEDERALES (APORTACIONES, SUBSIDIOS Y CONVENIOS)	Aportaciones Federales para Entidades Federativas y Municipios	33	FORTAMUN	1005	FORTAMUN	Alcaldía Azcapotzalco			2 - Gasto de Inversión	566 - Equipos de generación eléctrica, aparatos y accesorios eléctricos	0.00
594	Ciudad de México	Azcapotzalco	Partida genérica	2022	FEDERALES (APORTACIONES, SUBSIDIOS Y CONVENIOS)	Aportaciones Federales para Entidades Federativas y Municipios	33	FORTAMUN	1005	FORTAMUN	Alcaldía Azcapotzalco			2 - Gasto de Inversión	564 - Sistemas de aire acondicionado, calefacción y de refrigeración industrial y comercial	0.00
595	Ciudad de México	Azcapotzalco	Partida genérica	2022	FEDERALES (APORTACIONES, SUBSIDIOS Y CONVENIOS)	Aportaciones Federales para Entidades Federativas y Municipios	33	FORTAMUN	1005	FORTAMUN	Alcaldía Azcapotzalco			2 - Gasto de Inversión	563 - Maquinaria y equipo de construcción	0.00
596	Ciudad de México	Azcapotzalco	Partida genérica	2022	FEDERALES (APORTACIONES, SUBSIDIOS Y CONVENIOS)	Aportaciones Federales para Entidades Federativas y Municipios	33	FORTAMUN	1005	FORTAMUN	Alcaldía Azcapotzalco			2 - Gasto de Inversión	562 - Maquinaria y equipo industrial	0.00
597	Ciudad de México	Azcapotzalco	Partida genérica	2022	FEDERALES (APORTACIONES, SUBSIDIOS Y CONVENIOS)	Aportaciones Federales para Entidades Federativas y Municipios	33	FORTAMUN	1005	FORTAMUN	Alcaldía Azcapotzalco			2 - Gasto de Inversión	561 - Maquinaria y equipo agropecuario	0.00
598	Ciudad de México	Azcapotzalco	Partida genérica	2022	FEDERALES (APORTACIONES, SUBSIDIOS Y CONVENIOS)	Aportaciones Federales para Entidades Federativas y Municipios	33	FORTAMUN	1005	FORTAMUN	Alcaldía Azcapotzalco			2 - Gasto de Inversión	541 - Vehículos y Equipo Terrestre	0.00
599	Ciudad de México	Azcapotzalco	Partida genérica	2022	FEDERALES (APORTACIONES, SUBSIDIOS Y CONVENIOS)	Aportaciones Federales para Entidades Federativas y Municipios	33	FORTAMUN	1005	FORTAMUN	Alcaldía Azcapotzalco			1 - Gasto corriente	396 - Otros gastos por responsabilidades	2,339,675.00
600	Ciudad de México	Azcapotzalco	Partida genérica	2022	FEDERALES (APORTACIONES, SUBSIDIOS Y CONVENIOS)	Aportaciones Federales para Entidades Federativas y Municipios	33	FORTAMUN	1005	FORTAMUN	Alcaldía Azcapotzalco			1 - Gasto corriente	392 - Impuestos y derechos	2,544,011.00
601	Ciudad de México	Azcapotzalco	Partida genérica	2022	FEDERALES (APORTACIONES, SUBSIDIOS Y CONVENIOS)	Aportaciones Federales para Entidades Federativas y Municipios	33	FORTAMUN	1005	FORTAMUN	Alcaldía Azcapotzalco			2 - Gasto de Inversión	391 - Servicios funerarios y de cementerios	1,500,000.00
602	Ciudad de México	Azcapotzalco	Partida genérica	2022	FEDERALES (APORTACIONES, SUBSIDIOS Y CONVENIOS)	Aportaciones Federales para Entidades Federativas y Municipios	33	FORTAMUN	1005	FORTAMUN	Alcaldía Azcapotzalco			1 - Gasto corriente	383 - Congresos y convenciones	206,183.00
603	Ciudad de México	Azcapotzalco	Partida genérica	2022	FEDERALES (APORTACIONES, SUBSIDIOS Y CONVENIOS)	Aportaciones Federales para Entidades Federativas y Municipios	33	FORTAMUN	1005	FORTAMUN	Alcaldía Azcapotzalco			2 - Gasto de Inversión	359 - Servicios de jardinería y fumigación	6,000,000.00
604	Ciudad de México	Azcapotzalco	Partida genérica	2022	FEDERALES (APORTACIONES, SUBSIDIOS Y CONVENIOS)	Aportaciones Federales para Entidades Federativas y Municipios	33	FORTAMUN	1005	FORTAMUN	Alcaldía Azcapotzalco			2 - Gasto de Inversión	358 - Servicios de limpieza y manejo de desechos	0.00

No.	Modificado	Recaudado (Ministrado)	Comprometido	Devengado	Ejercido	Pagado	Contratos	Proyectos	Pagado SHCP	Pagado EF	ESTATUS	Observaciones (Captura)
588	314,710.09	314,710.09	0.00	0.00	0.00	0.00	Sin Contratos	Sin Proyectos	N/A	N/A	Validado	Cuenta con interés de \$314,710.09
589	700,000.00	700,000.00	700,000.00	700,000.00	0.00	0.00	Sin Contratos	Sin Proyectos	N/A	N/A	Validado	Cuenta con interés de \$700,000.00
590	1,072,653.00	1,072,653.00	1,072,653.00	1,072,653.00	1,072,653.00	1,072,653.00	Sin Contratos	Sin Proyectos	N/A	N/A	Validado	Cuenta con interés de \$1,072,653.00
591	884,323.95	884,323.95	884,323.95	884,323.95	884,323.95	884,323.95	Sin Contratos	Sin Proyectos	N/A	N/A	Validado	
592	6,054,816.59	6,054,816.59	6,054,816.59	6,054,816.59	5,888,496.95	5,888,496.95	Sin Contratos	Sin Proyectos	N/A	N/A	Validado	
593	149,292.00	149,292.00	149,292.00	149,292.00	0.00	0.00	Sin Contratos	Sin Proyectos	N/A	N/A	Validado	
594	200,170.30	200,170.30	200,170.30	200,170.30	200,170.30	200,170.30	Sin Contratos	Sin Proyectos	N/A	N/A	Validado	
595	221,621.48	221,621.48	221,621.48	221,621.48	0.00	0.00	Sin Contratos	Sin Proyectos	N/A	N/A	Validado	
596	581,302.08	581,302.08	581,302.08	581,302.08	581,302.08	581,302.08	Sin Contratos	Sin Proyectos	N/A	N/A	Validado	
597	1,238,018.62	1,238,018.62	1,238,018.62	1,238,018.62	1,238,018.62	1,238,018.62	Sin Contratos	Sin Proyectos	N/A	N/A	Validado	
598	650,000.00	650,000.00	650,000.00	650,000.00	0.00	0.00	Sin Contratos	Sin Proyectos	N/A	N/A	Validado	
599	2,339,675.00	2,339,675.00	2,316,167.71	2,316,167.71	2,054,612.28	2,054,612.28	Sin Contratos	Sin Proyectos	N/A	N/A	Validado	
600	1,303,380.00	1,303,380.00	1,303,380.00	1,303,380.00	874,237.00	874,237.00	Sin Contratos	Sin Proyectos	N/A	N/A	Validado	
601	0.00	0.00	0.00	0.00	0.00	0.00	Sin Contratos	Sin Proyectos	N/A	N/A	Validado	
602	0.00	0.00	0.00	0.00	0.00	0.00	Sin Contratos	Sin Proyectos	N/A	N/A	Validado	
603	24,940.00	24,940.00	24,940.00	24,940.00	24,940.00	24,940.00	Sin Contratos	Sin Proyectos	N/A	N/A	Validado	
604	272,000.00	272,000.00	272,000.00	272,000.00	272,000.00	272,000.00	Sin Contratos	Sin Proyectos	N/A	N/A	Validado	

No.	Entidad	Municipio	Tipo de Registro	Ciclo de Recurso	Tipo de Recurso	Descripción Ramo	Clave Ramo	Descripción Programa	Clave Programa	Programa Fondo Convenio - Especifico	Dependencia Ejecutora	Rendimiento Financiero	Reintegro	Tipo de Gasto	Partida	Aprobado
605	Ciudad de México	Azcapotzalco	Partida genérica	2022	FEDERALES (APORTACIONES, SUBSIDIOS Y CONVENIOS)	Aportaciones Federales para Entidades Federativas y Municipios	33	FORTAMUN	1005	FORTAMUN	Alcaldía Azcapotzalco			2 - Gasto de Inversión	357 - Instalación, reparación y mantenimiento de maquinaria, otros equipos y herramienta	222,207.00
606	Ciudad de México	Azcapotzalco	Partida genérica	2022	FEDERALES (APORTACIONES, SUBSIDIOS Y CONVENIOS)	Aportaciones Federales para Entidades Federativas y Municipios	33	FORTAMUN	1005	FORTAMUN	Alcaldía Azcapotzalco			1 - Gasto corriente	357 - Instalación, reparación y mantenimiento de maquinaria, otros equipos y herramienta	2,572,790.00
607	Ciudad de México	Azcapotzalco	Partida genérica	2022	FEDERALES (APORTACIONES, SUBSIDIOS Y CONVENIOS)	Aportaciones Federales para Entidades Federativas y Municipios	33	FORTAMUN	1005	FORTAMUN	Alcaldía Azcapotzalco			1 - Gasto corriente	353 - Instalación, reparación y mantenimiento de equipo de cómputo y tecnología de la información	6,983.00
608	Ciudad de México	Azcapotzalco	Partida genérica	2022	FEDERALES (APORTACIONES, SUBSIDIOS Y CONVENIOS)	Aportaciones Federales para Entidades Federativas y Municipios	33	FORTAMUN	1005	FORTAMUN	Alcaldía Azcapotzalco			2 - Gasto de Inversión	351 - Conservación y mantenimiento menor de inmuebles	0.00
609	Ciudad de México	Azcapotzalco	Partida genérica	2022	FEDERALES (APORTACIONES, SUBSIDIOS Y CONVENIOS)	Aportaciones Federales para Entidades Federativas y Municipios	33	FORTAMUN	1005	FORTAMUN	Alcaldía Azcapotzalco			1 - Gasto corriente	351 - Conservación y mantenimiento menor de inmuebles	120,000.00
610	Ciudad de México	Azcapotzalco	Partida genérica	2022	FEDERALES (APORTACIONES, SUBSIDIOS Y CONVENIOS)	Aportaciones Federales para Entidades Federativas y Municipios	33	FORTAMUN	1005	FORTAMUN	Alcaldía Azcapotzalco			2 - Gasto de Inversión	345 - Seguro de bienes patrimoniales	0.00
611	Ciudad de México	Azcapotzalco	Partida genérica	2022	FEDERALES (APORTACIONES, SUBSIDIOS Y CONVENIOS)	Aportaciones Federales para Entidades Federativas y Municipios	33	FORTAMUN	1005	FORTAMUN	Alcaldía Azcapotzalco			1 - Gasto corriente	345 - Seguro de bienes patrimoniales	0.00
612	Ciudad de México	Azcapotzalco	Partida genérica	2022	FEDERALES (APORTACIONES, SUBSIDIOS Y CONVENIOS)	Aportaciones Federales para Entidades Federativas y Municipios	33	FORTAMUN	1005	FORTAMUN	Alcaldía Azcapotzalco			1 - Gasto corriente	339 - Servicios profesionales, científicos y técnicos integrales	394,150.00
613	Ciudad de México	Azcapotzalco	Partida genérica	2022	FEDERALES (APORTACIONES, SUBSIDIOS Y CONVENIOS)	Aportaciones Federales para Entidades Federativas y Municipios	33	FORTAMUN	1005	FORTAMUN	Alcaldía Azcapotzalco			2 - Gasto de Inversión	338 - Servicios de vigilancia	99,910,000.00
614	Ciudad de México	Azcapotzalco	Partida genérica	2022	FEDERALES (APORTACIONES, SUBSIDIOS Y CONVENIOS)	Aportaciones Federales para Entidades Federativas y Municipios	33	FORTAMUN	1005	FORTAMUN	Alcaldía Azcapotzalco			1 - Gasto corriente	336 - Servicios de apoyo administrativo, traducción, fotocopiado e impresión	2,338,032.00
615	Ciudad de México	Azcapotzalco	Partida genérica	2022	FEDERALES (APORTACIONES, SUBSIDIOS Y CONVENIOS)	Aportaciones Federales para Entidades Federativas y Municipios	33	FORTAMUN	1005	FORTAMUN	Alcaldía Azcapotzalco			1 - Gasto corriente	333 - Servicios de consultoría administrativa, procesos, técnica y en tecnologías de la información	1,000,000.00
616	Ciudad de México	Azcapotzalco	Partida genérica	2022	FEDERALES (APORTACIONES, SUBSIDIOS Y CONVENIOS)	Aportaciones Federales para Entidades Federativas y Municipios	33	FORTAMUN	1005	FORTAMUN	Alcaldía Azcapotzalco			1 - Gasto corriente	331 - Servicios legales, de contabilidad, auditoría y relacionados	0.00
617	Ciudad de México	Azcapotzalco	Partida genérica	2022	FEDERALES (APORTACIONES, SUBSIDIOS Y CONVENIOS)	Aportaciones Federales para Entidades Federativas y Municipios	33	FORTAMUN	1005	FORTAMUN	Alcaldía Azcapotzalco			2 - Gasto de Inversión	325 - Arrendamiento de equipo de transporte	0.00
618	Ciudad de México	Azcapotzalco	Partida genérica	2022	FEDERALES (APORTACIONES, SUBSIDIOS Y CONVENIOS)	Aportaciones Federales para Entidades Federativas y Municipios	33	FORTAMUN	1005	FORTAMUN	Alcaldía Azcapotzalco			1 - Gasto corriente	319 - Servicios integrales y otros servicios	431,720.00
619	Ciudad de México	Azcapotzalco	Partida genérica	2022	FEDERALES (APORTACIONES, SUBSIDIOS Y CONVENIOS)	Aportaciones Federales para Entidades Federativas y Municipios	33	FORTAMUN	1005	FORTAMUN	Alcaldía Azcapotzalco			1 - Gasto corriente	317 - Servicios de acceso de Internet, redes y procesamiento de información	709,956.00
620	Ciudad de México	Azcapotzalco	Partida genérica	2022	FEDERALES (APORTACIONES, SUBSIDIOS Y CONVENIOS)	Aportaciones Federales para Entidades Federativas y Municipios	33	FORTAMUN	1005	FORTAMUN	Alcaldía Azcapotzalco			1 - Gasto corriente	314 - Telefonía tradicional	1,168,232.00

No.	Modificado	Recaudado (Ministrado)	Comprometido	Devengado	Ejercido	Pagado	Contratos	Proyectos	Pagado SHCP	Pagado EF	ESTATUS	Observaciones (Captura)
605	1,787,207.00	1,787,207.00	1,787,207.00	1,787,207.00	1,787,014.93	1,787,014.93	Sin Contratos	Sin Proyectos	N/A	N/A	Validado	
606	2,831,090.00	2,831,090.00	2,831,090.00	2,831,090.00	2,741,036.91	2,741,036.91	Sin Contratos	Sin Proyectos	N/A	N/A	Validado	
607	0.00	0.00	0.00	0.00	0.00	0.00	Sin Contratos	Sin Proyectos	N/A	N/A	Validado	
608	2,021,999.97	2,021,999.97	2,021,999.97	2,021,999.97	2,021,999.97	2,021,999.97	Sin Contratos	Sin Proyectos	N/A	N/A	Validado	
609	120,000.00	120,000.00	120,000.00	120,000.00	120,000.00	120,000.00	Sin Contratos	Sin Proyectos	N/A	N/A	Validado	
610	206,183.00	206,183.00	206,183.00	206,183.00	115,150.72	115,150.72	Sin Contratos	Sin Proyectos	N/A	N/A	Validado	
611	300,000.00	300,000.00	300,000.00	300,000.00	225,001.00	225,001.00	Sin Contratos	Sin Proyectos	N/A	N/A	Validado	
612	156,175.44	156,175.44	156,175.44	156,175.44	156,175.44	156,175.44	Sin Contratos	Sin Proyectos	N/A	N/A	Validado	
613	99,910,000.00	99,910,000.00	99,756,245.65	99,756,245.65	99,756,245.65	99,756,245.65	Sin Contratos	Sin Proyectos	N/A	N/A	Validado	
614	1,109,221.40	1,109,221.40	1,109,221.39	1,109,221.39	710,438.68	710,438.68	Sin Contratos	Sin Proyectos	N/A	N/A	Validado	
615	0.00	0.00	0.00	0.00	0.00	0.00	Sin Contratos	Sin Proyectos	N/A	N/A	Validado	
616	0.00	0.00	0.00	0.00	0.00	0.00	Sin Contratos	Sin Proyectos	N/A	N/A	Validado	
617	0.00	0.00	0.00	0.00	0.00	0.00	Sin Contratos	Sin Proyectos	N/A	N/A	Validado	
618	419,050.00	419,050.00	419,050.00	419,050.00	308,558.23	308,558.23	Sin Contratos	Sin Proyectos	N/A	N/A	Validado	
619	1,290,974.00	1,290,974.00	1,290,974.00	1,290,974.00	113,163.80	113,163.80	Sin Contratos	Sin Proyectos	N/A	N/A	Validado	
620	587,214.00	587,214.00	587,214.00	587,214.00	134,939.07	134,939.07	Sin Contratos	Sin Proyectos	N/A	N/A	Validado	

No.	Entidad	Municipio	Tipo de Registro	Ciclo de Recurso	Tipo de Recurso	Descripción Ramo	Clave Ramo	Descripción Programa	Clave Programa	Programa Fondo Convenio - Especifico	Dependencia Ejecutora	Rendimiento Financiero	Reintegro	Tipo de Gasto	Partida	Aprobado
621	Ciudad de México	Azcapotzalco	Partida genérica	2022	FEDERALES (APORTACIONES, SUBSIDIOS Y CONVENIOS)	Aportaciones Federales para Entidades Federativas y Municipios	33	FORTAMUN	1005	FORTAMUN	Alcaldía Azcapotzalco			1 - Gasto corriente	313 - Agua	27,694,844.00
622	Ciudad de México	Azcapotzalco	Partida genérica	2022	FEDERALES (APORTACIONES, SUBSIDIOS Y CONVENIOS)	Aportaciones Federales para Entidades Federativas y Municipios	33	FORTAMUN	1005	FORTAMUN	Alcaldía Azcapotzalco			2 - Gasto de Inversión	311 - Energía eléctrica	4,468,000.00
623	Ciudad de México	Azcapotzalco	Partida genérica	2022	FEDERALES (APORTACIONES, SUBSIDIOS Y CONVENIOS)	Aportaciones Federales para Entidades Federativas y Municipios	33	FORTAMUN	1005	FORTAMUN	Alcaldía Azcapotzalco			1 - Gasto corriente	311 - Energía eléctrica	110,775,530.00
624	Ciudad de México	Azcapotzalco	Partida genérica	2022	FEDERALES (APORTACIONES, SUBSIDIOS Y CONVENIOS)	Aportaciones Federales para Entidades Federativas y Municipios	33	FORTAMUN	1005	FORTAMUN	Alcaldía Azcapotzalco			2 - Gasto de Inversión	299 - Refacciones y accesorios menores otros bienes muebles	0.00
625	Ciudad de México	Azcapotzalco	Partida genérica	2022	FEDERALES (APORTACIONES, SUBSIDIOS Y CONVENIOS)	Aportaciones Federales para Entidades Federativas y Municipios	33	FORTAMUN	1005	FORTAMUN	Alcaldía Azcapotzalco			1 - Gasto corriente	299 - Refacciones y accesorios menores otros bienes muebles	300,000.00
626	Ciudad de México	Azcapotzalco	Partida genérica	2022	FEDERALES (APORTACIONES, SUBSIDIOS Y CONVENIOS)	Aportaciones Federales para Entidades Federativas y Municipios	33	FORTAMUN	1005	FORTAMUN	Alcaldía Azcapotzalco			2 - Gasto de Inversión	298 - Refacciones y accesorios menores de maquinaria y otros equipos	0.00
627	Ciudad de México	Azcapotzalco	Partida genérica	2022	FEDERALES (APORTACIONES, SUBSIDIOS Y CONVENIOS)	Aportaciones Federales para Entidades Federativas y Municipios	33	FORTAMUN	1005	FORTAMUN	Alcaldía Azcapotzalco			2 - Gasto de Inversión	296 - Refacciones y accesorios menores de equipo de transporte	0.00
628	Ciudad de México	Azcapotzalco	Partida genérica	2022	FEDERALES (APORTACIONES, SUBSIDIOS Y CONVENIOS)	Aportaciones Federales para Entidades Federativas y Municipios	33	FORTAMUN	1005	FORTAMUN	Alcaldía Azcapotzalco			1 - Gasto corriente	293 - Refacciones y accesorios menores de mobiliario y equipo de administración, educacional y recreativo	323,300.00
629	Ciudad de México	Azcapotzalco	Partida genérica	2022	FEDERALES (APORTACIONES, SUBSIDIOS Y CONVENIOS)	Aportaciones Federales para Entidades Federativas y Municipios	33	FORTAMUN	1005	FORTAMUN	Alcaldía Azcapotzalco			1 - Gasto corriente	292 - Refacciones y accesorios menores de edificios	115,000.00
630	Ciudad de México	Azcapotzalco	Partida genérica	2022	FEDERALES (APORTACIONES, SUBSIDIOS Y CONVENIOS)	Aportaciones Federales para Entidades Federativas y Municipios	33	FORTAMUN	1005	FORTAMUN	Alcaldía Azcapotzalco			2 - Gasto de Inversión	291 - Herramientas menores	0.00
631	Ciudad de México	Azcapotzalco	Partida genérica	2022	FEDERALES (APORTACIONES, SUBSIDIOS Y CONVENIOS)	Aportaciones Federales para Entidades Federativas y Municipios	33	FORTAMUN	1005	FORTAMUN	Alcaldía Azcapotzalco			1 - Gasto corriente	291 - Herramientas menores	250,000.00
632	Ciudad de México	Azcapotzalco	Partida genérica	2022	FEDERALES (APORTACIONES, SUBSIDIOS Y CONVENIOS)	Aportaciones Federales para Entidades Federativas y Municipios	33	FORTAMUN	1005	FORTAMUN	Alcaldía Azcapotzalco			1 - Gasto corriente	275 - Blancos y otros productos textiles, excepto prendas de vestir	0.00
633	Ciudad de México	Azcapotzalco	Partida genérica	2022	FEDERALES (APORTACIONES, SUBSIDIOS Y CONVENIOS)	Aportaciones Federales para Entidades Federativas y Municipios	33	FORTAMUN	1005	FORTAMUN	Alcaldía Azcapotzalco			1 - Gasto corriente	261 - Combustibles, lubricantes y aditivos	48,243,140.00
634	Ciudad de México	Azcapotzalco	Partida genérica	2022	FEDERALES (APORTACIONES, SUBSIDIOS Y CONVENIOS)	Aportaciones Federales para Entidades Federativas y Municipios	33	FORTAMUN	1005	FORTAMUN	Alcaldía Azcapotzalco			2 - Gasto de Inversión	256 - Fibras sintéticas, hules, plásticos y derivados	0.00
635	Ciudad de México	Azcapotzalco	Partida genérica	2022	FEDERALES (APORTACIONES, SUBSIDIOS Y CONVENIOS)	Aportaciones Federales para Entidades Federativas y Municipios	33	FORTAMUN	1005	FORTAMUN	Alcaldía Azcapotzalco			1 - Gasto corriente	256 - Fibras sintéticas, hules, plásticos y derivados	150,000.00
636	Ciudad de México	Azcapotzalco	Partida genérica	2022	FEDERALES (APORTACIONES, SUBSIDIOS Y CONVENIOS)	Aportaciones Federales para Entidades Federativas y Municipios	33	FORTAMUN	1005	FORTAMUN	Alcaldía Azcapotzalco			2 - Gasto de Inversión	254 - Materiales, accesorios y suministros médicos	0.00

No.	Modificado	Recaudado (Ministrado)	Comprometido	Devengado	Ejercido	Pagado	Contratos	Proyectos	Pagado SHCP	Pagado EF	ESTATUS	Observaciones (Captura)
621	27,694,844.00	27,694,844.00	24,177,324.00	24,177,324.00	24,177,324.00	24,177,324.00	Sin Contratos	Sin Proyectos	N/A	N/A	Validado	
622	7,446,060.86	7,446,060.86	7,446,060.86	7,446,060.86	6,980,658.86	6,980,658.86	Sin Contratos	Sin Proyectos	N/A	N/A	Validado	
623	113,633,209.78	113,633,209.78	113,633,209.78	113,633,209.78	111,242,311.39	111,242,311.39	Sin Contratos	Sin Proyectos	N/A	N/A	Validado	
624	266,357.95	266,357.95	266,357.95	266,357.95	266,357.95	266,357.95	Sin Contratos	Sin Proyectos	N/A	N/A	Validado	
625	0.00	0.00	0.00	0.00	0.00	0.00	Sin Contratos	Sin Proyectos	N/A	N/A	Validado	
626	228,894.90	228,894.90	228,894.90	228,894.90	228,894.90	228,894.90	Sin Contratos	Sin Proyectos	N/A	N/A	Validado	
627	2,000,000.00	2,000,000.00	2,000,000.00	2,000,000.00	1,999,996.60	1,999,996.60	Sin Contratos	Sin Proyectos	N/A	N/A	Validado	
628	0.00	0.00	0.00	0.00	0.00	0.00	Sin Contratos	Sin Proyectos	N/A	N/A	Validado	
629	114,790.12	114,790.12	114,790.12	114,790.12	114,790.12	114,790.12	Sin Contratos	Sin Proyectos	N/A	N/A	Validado	
630	585,940.36	585,940.36	585,940.36	585,940.36	585,940.36	585,940.36	Sin Contratos	Sin Proyectos	N/A	N/A	Validado	
631	45,004.26	45,004.26	45,004.26	45,004.26	45,004.26	45,004.26	Sin Contratos	Sin Proyectos	N/A	N/A	Validado	
632	9,918.00	9,918.00	9,918.00	9,918.00	9,918.00	9,918.00	Sin Contratos	Sin Proyectos	N/A	N/A	Validado	
633	48,243,140.00	48,243,140.00	48,243,140.00	48,243,140.00	38,734,040.90	38,734,040.90	Sin Contratos	Sin Proyectos	N/A	N/A	Validado	
634	1,098,999.34	1,098,999.34	1,098,999.34	1,098,999.34	698,179.90	698,179.90	Sin Contratos	Sin Proyectos	N/A	N/A	Validado	
635	2,030,922.86	2,030,922.86	2,030,922.86	2,030,922.86	2,030,922.86	2,030,922.86	Sin Contratos	Sin Proyectos	N/A	N/A	Validado	
636	215,406.24	215,406.24	215,406.24	215,406.24	0.00	0.00	Sin Contratos	Sin Proyectos	N/A	N/A	Validado	

No.	Entidad	Municipio	Tipo de Registro	Ciclo de Recurso	Tipo de Recurso	Descripción Ramo	Clave Ramo	Descripción Programa	Clave Programa	Programa Fondo Convenio - Especifico	Dependencia Ejecutora	Rendimiento Financiero	Reintegro	Tipo de Gasto	Partida	Aprobado
637	Ciudad de México	Azcapotzalco	Partida genérica	2022	FEDERALES (APORTACIONES, SUBSIDIOS Y CONVENIOS)	Aportaciones Federales para Entidades Federativas y Municipios	33	FORTAMUN	1005	FORTAMUN	Alcaldía Azcapotzalco			2 - Gasto de Inversión	253 - Medicinas y productos farmacéuticos	0.00
638	Ciudad de México	Azcapotzalco	Partida genérica	2022	FEDERALES (APORTACIONES, SUBSIDIOS Y CONVENIOS)	Aportaciones Federales para Entidades Federativas y Municipios	33	FORTAMUN	1005	FORTAMUN	Alcaldía Azcapotzalco			2 - Gasto de Inversión	251 - Productos químicos básicos	0.00
639	Ciudad de México	Azcapotzalco	Partida genérica	2022	FEDERALES (APORTACIONES, SUBSIDIOS Y CONVENIOS)	Aportaciones Federales para Entidades Federativas y Municipios	33	FORTAMUN	1005	FORTAMUN	Alcaldía Azcapotzalco			2 - Gasto de Inversión	249 - Otros materiales y artículos de construcción y reparación	0.00
640	Ciudad de México	Azcapotzalco	Partida genérica	2022	FEDERALES (APORTACIONES, SUBSIDIOS Y CONVENIOS)	Aportaciones Federales para Entidades Federativas y Municipios	33	FORTAMUN	1005	FORTAMUN	Alcaldía Azcapotzalco			1 - Gasto corriente	249 - Otros materiales y artículos de construcción y reparación	775,000.00
641	Ciudad de México	Azcapotzalco	Partida genérica	2022	FEDERALES (APORTACIONES, SUBSIDIOS Y CONVENIOS)	Aportaciones Federales para Entidades Federativas y Municipios	33	FORTAMUN	1005	FORTAMUN	Alcaldía Azcapotzalco			2 - Gasto de Inversión	247 - Artículos metálicos para la construcción	0.00
642	Ciudad de México	Azcapotzalco	Partida genérica	2022	FEDERALES (APORTACIONES, SUBSIDIOS Y CONVENIOS)	Aportaciones Federales para Entidades Federativas y Municipios	33	FORTAMUN	1005	FORTAMUN	Alcaldía Azcapotzalco			1 - Gasto corriente	247 - Artículos metálicos para la construcción	420,000.00
643	Ciudad de México	Azcapotzalco	Partida genérica	2022	FEDERALES (APORTACIONES, SUBSIDIOS Y CONVENIOS)	Aportaciones Federales para Entidades Federativas y Municipios	33	FORTAMUN	1005	FORTAMUN	Alcaldía Azcapotzalco			2 - Gasto de Inversión	246 - Material eléctrico y electrónico	48,517,000.00
644	Ciudad de México	Azcapotzalco	Partida genérica	2022	FEDERALES (APORTACIONES, SUBSIDIOS Y CONVENIOS)	Aportaciones Federales para Entidades Federativas y Municipios	33	FORTAMUN	1005	FORTAMUN	Alcaldía Azcapotzalco			1 - Gasto corriente	246 - Material eléctrico y electrónico	370,000.00
645	Ciudad de México	Azcapotzalco	Partida genérica	2022	FEDERALES (APORTACIONES, SUBSIDIOS Y CONVENIOS)	Aportaciones Federales para Entidades Federativas y Municipios	33	FORTAMUN	1005	FORTAMUN	Alcaldía Azcapotzalco			2 - Gasto de Inversión	244 - Madera y productos de madera	0.00
646	Ciudad de México	Azcapotzalco	Partida genérica	2022	FEDERALES (APORTACIONES, SUBSIDIOS Y CONVENIOS)	Aportaciones Federales para Entidades Federativas y Municipios	33	FORTAMUN	1005	FORTAMUN	Alcaldía Azcapotzalco			2 - Gasto de Inversión	242 - Cemento y productos de concreto	0.00
647	Ciudad de México	Azcapotzalco	Partida genérica	2022	FEDERALES (APORTACIONES, SUBSIDIOS Y CONVENIOS)	Aportaciones Federales para Entidades Federativas y Municipios	33	FORTAMUN	1005	FORTAMUN	Alcaldía Azcapotzalco			1 - Gasto corriente	242 - Cemento y productos de concreto	350,000.00
648	Ciudad de México	Azcapotzalco	Partida genérica	2022	FEDERALES (APORTACIONES, SUBSIDIOS Y CONVENIOS)	Aportaciones Federales para Entidades Federativas y Municipios	33	FORTAMUN	1005	FORTAMUN	Alcaldía Azcapotzalco			1 - Gasto corriente	241 - Productos minerales no metálicos	132,000.00
649	Ciudad de México	Azcapotzalco	Partida genérica	2022	FEDERALES (APORTACIONES, SUBSIDIOS Y CONVENIOS)	Aportaciones Federales para Entidades Federativas y Municipios	33	FORTAMUN	1005	FORTAMUN	Alcaldía Azcapotzalco			2 - Gasto de Inversión	239 - Otros productos adquiridos como materia prima	0.00
650	Ciudad de México	Azcapotzalco	Partida genérica	2022	FEDERALES (APORTACIONES, SUBSIDIOS Y CONVENIOS)	Aportaciones Federales para Entidades Federativas y Municipios	33	FORTAMUN	1005	FORTAMUN	Alcaldía Azcapotzalco			1 - Gasto corriente	221 - Productos alimenticios para personas	770,180.00
651	Ciudad de México	Azcapotzalco	Partida genérica	2022	FEDERALES (APORTACIONES, SUBSIDIOS Y CONVENIOS)	Aportaciones Federales para Entidades Federativas y Municipios	33	FORTAMUN	1005	FORTAMUN	Alcaldía Azcapotzalco			1 - Gasto corriente	216 - Material de limpieza	1,000,000.00
652	Ciudad de México	Azcapotzalco	Partida genérica	2022	FEDERALES (APORTACIONES, SUBSIDIOS Y CONVENIOS)	Aportaciones Federales para Entidades Federativas y Municipios	33	FORTAMUN	1005	FORTAMUN	Alcaldía Azcapotzalco			1 - Gasto corriente	214 - Materiales, útiles y equipos menores de tecnologías de la información y comunicaciones	1,017,847.00
653	Ciudad de México	Azcapotzalco	Partida genérica	2022	FEDERALES (APORTACIONES, SUBSIDIOS Y CONVENIOS)	Aportaciones Federales para Entidades Federativas y Municipios	33	FORTAMUN	1005	FORTAMUN	Alcaldía Azcapotzalco			1 - Gasto corriente	212 - Materiales y útiles de impresión y reproducción	200,000.00

No.	Modificado	Recaudado (Ministrado)	Comprometido	Devengado	Ejercido	Pagado	Contratos	Proyectos	Pagado SHCP	Pagado EF	ESTATUS	Observaciones (Captura)
637	143,424.10	143,424.10	143,424.10	143,424.10	0.00	0.00	Sin Contratos	Sin Proyectos	N/A	N/A	Validado	
638	0.00	0.00	0.00	0.00	0.00	0.00	Sin Contratos	Sin Proyectos	N/A	N/A	Validado	
639	1,358,545.96	1,358,545.96	1,358,545.96	1,358,545.96	1,358,545.96	1,358,545.96	Sin Contratos	Sin Proyectos	N/A	N/A	Validado	
640	767,008.82	767,008.82	767,008.82	767,008.82	767,008.82	767,008.82	Sin Contratos	Sin Proyectos	N/A	N/A	Validado	
641	13,279.68	13,279.68	13,279.68	13,279.68	13,279.68	13,279.68	Sin Contratos	Sin Proyectos	N/A	N/A	Validado	
642	286,451.49	286,451.49	286,451.49	286,451.49	286,451.49	286,451.49	Sin Contratos	Sin Proyectos	N/A	N/A	Validado	
643	30,134,890.82	30,134,890.82	30,134,890.82	30,134,890.82	29,020,942.82	29,020,942.82	Sin Contratos	Sin Proyectos	N/A	N/A	Validado	
644	0.00	0.00	0.00	0.00	0.00	0.00	Sin Contratos	Sin Proyectos	N/A	N/A	Validado	
645	175,893.42	175,893.42	175,893.42	175,893.42	175,893.42	175,893.42	Sin Contratos	Sin Proyectos	N/A	N/A	Validado	
646	1,977.82	1,977.82	1,977.82	1,977.82	1,977.82	1,977.82	Sin Contratos	Sin Proyectos	N/A	N/A	Validado	
647	1,468,420.80	1,468,420.80	1,468,420.80	1,468,420.80	1,468,420.80	1,468,420.80	Sin Contratos	Sin Proyectos	N/A	N/A	Validado	
648	72,720.55	72,720.55	72,720.55	72,720.55	72,720.55	72,720.55	Sin Contratos	Sin Proyectos	N/A	N/A	Validado	
649	4,378,000.00	4,378,000.00	4,378,000.00	4,378,000.00	4,378,000.00	4,378,000.00	Sin Contratos	Sin Proyectos	N/A	N/A	Validado	
650	954,157.00	954,157.00	954,157.00	954,157.00	860,701.00	860,701.00	Sin Contratos	Sin Proyectos	N/A	N/A	Validado	
651	489,605.84	489,605.84	489,605.84	489,605.84	0.00	0.00	Sin Contratos	Sin Proyectos	N/A	N/A	Validado	
652	1,017,847.00	1,017,847.00	1,017,505.60	1,017,505.60	461,909.68	461,909.68	Sin Contratos	Sin Proyectos	N/A	N/A	Validado	
653	6,867.20	6,867.20	6,867.20	6,867.20	6,867.20	6,867.20	Sin Contratos	Sin Proyectos	N/A	N/A	Validado	

No.	Entidad	Municipio	Tipo de Registro	Ciclo de Recurso	Tipo de Recurso	Descripción Ramo	Clave Ramo	Descripción Programa	Clave Programa	Programa Fondo Convenio - Especifico	Dependencia Ejecutora	Rendimiento Financiero	Reintegro	Tipo de Gasto	Partida	Aprobado
654	Ciudad de México	Azcapotzalco	Partida genérica	2022	FEDERALES (APORTACIONES, SUBSIDIOS Y CONVENIOS)	Aportaciones Federales para Entidades Federativas y Municipios	33	FORTAMUN	I005	FORTAMUN	Alcaldía Azcapotzalco			2 - Gasto de Inversión	211 - Materiales, útiles y equipos menores de oficina	1,110,000.00
655	Ciudad de México	Coyoacán	Programa presupuestario	2022	FEDERALES (APORTACIONES, SUBSIDIOS Y CONVENIOS)	Aportaciones Federales para Entidades Federativas y Municipios	33	FAIS Municipal y de las Demarcaciones Territoriales del Distrito Federal	I004	Sin Especificar	Sin Especificar	2164865.45			Total del Programa Presupuestario	46,806,329.00
656	Ciudad de México	Coyoacán	Partida genérica	2022	FEDERALES (APORTACIONES, SUBSIDIOS Y CONVENIOS)	Aportaciones Federales para Entidades Federativas y Municipios	33	FAIS Municipal y de las Demarcaciones Territoriales del Distrito Federal	I004	FAIS	Alcaldía Coyoacán			2 - Gasto de Inversión	333 - Servicios de consultoría administrativa, procesos, técnica y en tecnologías de la información	1,404,190.00
657	Ciudad de México	Coyoacán	Partida genérica	2022	FEDERALES (APORTACIONES, SUBSIDIOS Y CONVENIOS)	Aportaciones Federales para Entidades Federativas y Municipios	33	FAIS Municipal y de las Demarcaciones Territoriales del Distrito Federal	I004	FAIS	Alcaldía Coyoacán			2 - Gasto de Inversión	799 - Otras erogaciones especiales	0.00
658	Ciudad de México	Coyoacán	Partida genérica	2022	FEDERALES (APORTACIONES, SUBSIDIOS Y CONVENIOS)	Aportaciones Federales para Entidades Federativas y Municipios	33	FAIS Municipal y de las Demarcaciones Territoriales del Distrito Federal	I004	FAIS	Alcaldía Coyoacán			2 - Gasto de Inversión	614 - División de terrenos y construcción de obras de urbanización	45,402,139.00
659	Ciudad de México	Coyoacán	Programa presupuestario	2022	FEDERALES (APORTACIONES, SUBSIDIOS Y CONVENIOS)	Aportaciones Federales para Entidades Federativas y Municipios	33	FORTAMUN	I005	Sin Especificar	Sin Especificar	2967513.07			Total del Programa Presupuestario	527,635,307.00
660	Ciudad de México	Coyoacán	Partida genérica	2022	FEDERALES (APORTACIONES, SUBSIDIOS Y CONVENIOS)	Aportaciones Federales para Entidades Federativas y Municipios	33	FORTAMUN	I005	FORTAMUN	Alcaldía Coyoacán			1 - Gasto corriente	271 - Vestuario y uniformes	7,752,326.00
661	Ciudad de México	Coyoacán	Partida genérica	2022	FEDERALES (APORTACIONES, SUBSIDIOS Y CONVENIOS)	Aportaciones Federales para Entidades Federativas y Municipios	33	FORTAMUN	I005	FORTAMUN	Alcaldía Coyoacán			2 - Gasto de Inversión	565 - Equipo de comunicación y telecomunicación	0.00
662	Ciudad de México	Coyoacán	Partida genérica	2022	FEDERALES (APORTACIONES, SUBSIDIOS Y CONVENIOS)	Aportaciones Federales para Entidades Federativas y Municipios	33	FORTAMUN	I005	FORTAMUN	Alcaldía Coyoacán			2 - Gasto de Inversión	358 - Servicios de limpieza y manejo de desechos	5,723,076.00
663	Ciudad de México	Coyoacán	Partida genérica	2022	FEDERALES (APORTACIONES, SUBSIDIOS Y CONVENIOS)	Aportaciones Federales para Entidades Federativas y Municipios	33	FORTAMUN	I005	FORTAMUN	Alcaldía Coyoacán			2 - Gasto de Inversión	357 - Instalación, reparación y mantenimiento de maquinaria, otros equipos y herramienta	0.00
664	Ciudad de México	Coyoacán	Partida genérica	2022	FEDERALES (APORTACIONES, SUBSIDIOS Y CONVENIOS)	Aportaciones Federales para Entidades Federativas y Municipios	33	FORTAMUN	I005	FORTAMUN	Alcaldía Coyoacán			2 - Gasto de Inversión	355 - Reparación y mantenimiento de equipo de transporte	16,000,000.00
665	Ciudad de México	Coyoacán	Partida genérica	2022	FEDERALES (APORTACIONES, SUBSIDIOS Y CONVENIOS)	Aportaciones Federales para Entidades Federativas y Municipios	33	FORTAMUN	I005	FORTAMUN	Alcaldía Coyoacán			2 - Gasto de Inversión	333 - Servicios de consultoría administrativa, procesos, técnica y en tecnologías de la información	0.00
666	Ciudad de México	Coyoacán	Partida genérica	2022	FEDERALES (APORTACIONES, SUBSIDIOS Y CONVENIOS)	Aportaciones Federales para Entidades Federativas y Municipios	33	FORTAMUN	I005	FORTAMUN	Alcaldía Coyoacán			2 - Gasto de Inversión	329 - Otros arrendamientos	0.00
667	Ciudad de México	Coyoacán	Partida genérica	2022	FEDERALES (APORTACIONES, SUBSIDIOS Y CONVENIOS)	Aportaciones Federales para Entidades Federativas y Municipios	33	FORTAMUN	I005	FORTAMUN	Alcaldía Coyoacán			2 - Gasto de Inversión	325 - Arrendamiento de equipo de transporte	0.00
668	Ciudad de México	Coyoacán	Partida genérica	2022	FEDERALES (APORTACIONES, SUBSIDIOS Y CONVENIOS)	Aportaciones Federales para Entidades Federativas y Municipios	33	FORTAMUN	I005	FORTAMUN	Alcaldía Coyoacán			2 - Gasto de Inversión	312 - Gas	0.00
669	Ciudad de México	Coyoacán	Partida genérica	2022	FEDERALES (APORTACIONES, SUBSIDIOS Y CONVENIOS)	Aportaciones Federales para Entidades Federativas y Municipios	33	FORTAMUN	I005	FORTAMUN	Alcaldía Coyoacán			2 - Gasto de Inversión	311 - Energía eléctrica	0.00

No.	Modificado	Recaudado (Ministrado)	Comprometido	Devengado	Ejercido	Pagado	Contratos	Proyectos	Pagado SHCP	Pagado EF	ESTATUS	Observaciones (Captura)
654	1,110,000.00	1,110,000.00	1,109,930.51	1,109,930.51	1,109,930.51	1,109,930.51	Sin Contratos	Sin Proyectos	N/A	N/A	Validado	
655	70,300,527.65	70,300,527.45	70,300,527.45	70,300,527.45	56,558,044.73	56,558,044.73			N/A	N/A		
656	2,044,069.00	2,044,069.00	2,044,069.00	2,044,069.00	2,043,069.86	2,043,069.86	Sin Contratos	Sin Proyectos	N/A	N/A	Validado	se cuenta con un recurso adicional \$639,879.00
657	484,307.37	484,307.37	484,307.37	484,307.37	0.00	0.00	Sin Contratos	Sin Proyectos	N/A	N/A	Validado	se cuenta con intereses por \$484,307.37
658	67,772,151.28	67,772,151.08	67,772,151.08	67,772,151.08	54,514,974.87	54,514,974.87	Sin Contratos	Sin Proyectos	N/A	N/A	Validado	se cuenta con intereses por \$1,680,558.08 y un recurso adicional \$20,689,454.20
659	530,602,820.07	530,602,820.07	530,602,820.07	530,602,820.07	511,844,105.74	511,844,105.74			N/A	N/A		
660	8,897,515.75	8,897,515.75	8,897,515.75	8,897,515.75	8,635,745.04	8,635,745.04	Sin Contratos	Sin Proyectos	N/A	N/A	Validado	
661	167,995.80	167,995.80	167,995.80	167,995.80	0.00	0.00	Sin Contratos	Sin Proyectos	N/A	N/A	Validado	
662	0.00	0.00	0.00	0.00	0.00	0.00	Sin Contratos	Sin Proyectos	N/A	N/A	Validado	
663	700,000.00	700,000.00	700,000.00	700,000.00	658,854.20	658,854.20	Sin Contratos	Sin Proyectos	N/A	N/A	Validado	
664	15,999,937.25	15,999,937.25	15,999,937.25	15,999,937.25	15,384,680.38	15,384,680.38	Sin Contratos	Sin Proyectos	N/A	N/A	Validado	
665	2,860,800.00	2,860,800.00	2,860,800.00	2,860,800.00	2,224,999.96	2,224,999.96	Sin Contratos	Sin Proyectos	N/A	N/A	Validado	
666	1,000,000.00	1,000,000.00	1,000,000.00	1,000,000.00	999,830.58	999,830.58	Sin Contratos	Sin Proyectos	N/A	N/A	Validado	
667	119,954.05	119,954.05	119,954.05	119,954.05	119,844.64	119,844.64	Sin Contratos	Sin Proyectos	N/A	N/A	Validado	
668	150,000.00	150,000.00	150,000.00	150,000.00	150,000.00	150,000.00	Sin Contratos	Sin Proyectos	N/A	N/A	Validado	
669	1,230,808.65	1,230,808.65	1,230,808.65	1,230,808.65	1,230,808.65	1,230,808.65	Sin Contratos	Sin Proyectos	N/A	N/A	Validado	

No.	Entidad	Municipio	Tipo de Registro	Ciclo de Recurso	Tipo de Recurso	Descripción Ramo	Clave Ramo	Descripción Programa	Clave Programa	Programa Fondo Convenio - Especifico	Dependencia Ejecutora	Rendimiento Financiero	Reintegro	Tipo de Gasto	Partida	Aprobado
670	Ciudad de México	Coyoacán	Partida genérica	2022	FEDERALES (APORTACIONES, SUBSIDIOS Y CONVENIOS)	Aportaciones Federales para Entidades Federativas y Municipios	33	FORTAMUN	I005	FORTAMUN	Alcaldía Coyoacán			2 - Gasto de Inversión	261 - Combustibles, lubricantes y aditivos	55,090,328.00
671	Ciudad de México	Coyoacán	Partida genérica	2022	FEDERALES (APORTACIONES, SUBSIDIOS Y CONVENIOS)	Aportaciones Federales para Entidades Federativas y Municipios	33	FORTAMUN	I005	FORTAMUN	Alcaldía Coyoacán			2 - Gasto de Inversión	241 - Productos minerales no metálicos	9,000,000.00
672	Ciudad de México	Coyoacán	Partida genérica	2022	FEDERALES (APORTACIONES, SUBSIDIOS Y CONVENIOS)	Aportaciones Federales para Entidades Federativas y Municipios	33	FORTAMUN	I005	FORTAMUN	Alcaldía Coyoacán			2 - Gasto de Inversión	221 - Productos alimenticios para personas	4,000,000.00
673	Ciudad de México	Coyoacán	Partida genérica	2022	FEDERALES (APORTACIONES, SUBSIDIOS Y CONVENIOS)	Aportaciones Federales para Entidades Federativas y Municipios	33	FORTAMUN	I005	FORTAMUN	Alcaldía Coyoacán			1 - Gasto corriente	799 - Otras erogaciones especiales	0.00
674	Ciudad de México	Coyoacán	Partida genérica	2022	FEDERALES (APORTACIONES, SUBSIDIOS Y CONVENIOS)	Aportaciones Federales para Entidades Federativas y Municipios	33	FORTAMUN	I005	FORTAMUN	Alcaldía Coyoacán			1 - Gasto corriente	396 - Otros gastos por responsabilidades	2,192,635.00
675	Ciudad de México	Coyoacán	Partida genérica	2022	FEDERALES (APORTACIONES, SUBSIDIOS Y CONVENIOS)	Aportaciones Federales para Entidades Federativas y Municipios	33	FORTAMUN	I005	FORTAMUN	Alcaldía Coyoacán			1 - Gasto corriente	366 - Servicio de creación y difusión de contenido exclusivamente a través de Internet	0.00
676	Ciudad de México	Coyoacán	Partida genérica	2022	FEDERALES (APORTACIONES, SUBSIDIOS Y CONVENIOS)	Aportaciones Federales para Entidades Federativas y Municipios	33	FORTAMUN	I005	FORTAMUN	Alcaldía Coyoacán			1 - Gasto corriente	361 - Difusión por radio, televisión y otros medios de mensajes sobre programas y actividades gubernamentales	5,000,000.00
677	Ciudad de México	Coyoacán	Partida genérica	2022	FEDERALES (APORTACIONES, SUBSIDIOS Y CONVENIOS)	Aportaciones Federales para Entidades Federativas y Municipios	33	FORTAMUN	I005	FORTAMUN	Alcaldía Coyoacán			1 - Gasto corriente	345 - Seguro de bienes patrimoniales	20,495,174.00
678	Ciudad de México	Coyoacán	Partida genérica	2022	FEDERALES (APORTACIONES, SUBSIDIOS Y CONVENIOS)	Aportaciones Federales para Entidades Federativas y Municipios	33	FORTAMUN	I005	FORTAMUN	Alcaldía Coyoacán			1 - Gasto corriente	338 - Servicios de vigilancia	160,000,000.00
679	Ciudad de México	Coyoacán	Partida genérica	2022	FEDERALES (APORTACIONES, SUBSIDIOS Y CONVENIOS)	Aportaciones Federales para Entidades Federativas y Municipios	33	FORTAMUN	I005	FORTAMUN	Alcaldía Coyoacán			1 - Gasto corriente	336 - Servicios de apoyo administrativo, traducción, fotocopiado e impresión	1,336,156.00
680	Ciudad de México	Coyoacán	Partida genérica	2022	FEDERALES (APORTACIONES, SUBSIDIOS Y CONVENIOS)	Aportaciones Federales para Entidades Federativas y Municipios	33	FORTAMUN	I005	FORTAMUN	Alcaldía Coyoacán			1 - Gasto corriente	329 - Otros arrendamientos	0.00
681	Ciudad de México	Coyoacán	Partida genérica	2022	FEDERALES (APORTACIONES, SUBSIDIOS Y CONVENIOS)	Aportaciones Federales para Entidades Federativas y Municipios	33	FORTAMUN	I005	FORTAMUN	Alcaldía Coyoacán			1 - Gasto corriente	319 - Servicios integrales y otros servicios	404,527.00
682	Ciudad de México	Coyoacán	Partida genérica	2022	FEDERALES (APORTACIONES, SUBSIDIOS Y CONVENIOS)	Aportaciones Federales para Entidades Federativas y Municipios	33	FORTAMUN	I005	FORTAMUN	Alcaldía Coyoacán			1 - Gasto corriente	313 - Agua	18,618,614.00
683	Ciudad de México	Coyoacán	Partida genérica	2022	FEDERALES (APORTACIONES, SUBSIDIOS Y CONVENIOS)	Aportaciones Federales para Entidades Federativas y Municipios	33	FORTAMUN	I005	FORTAMUN	Alcaldía Coyoacán			1 - Gasto corriente	311 - Energía eléctrica	217,000,000.00
684	Ciudad de México	Coyoacán	Partida genérica	2022	FEDERALES (APORTACIONES, SUBSIDIOS Y CONVENIOS)	Aportaciones Federales para Entidades Federativas y Municipios	33	FORTAMUN	I005	FORTAMUN	Alcaldía Coyoacán			1 - Gasto corriente	272 - Prendas de seguridad y protección personal	5,022,471.00
685	Ciudad de México	Cuajimalpa de Morelos	Programa presupuestario	2022	FEDERALES (APORTACIONES, SUBSIDIOS Y CONVENIOS)	Aportaciones Federales para Entidades Federativas y Municipios	33	FAIS Municipal y de las Demarcaciones Territoriales del Distrito Federal	I004	Sin Especificar	Sin Especificar	1204898.99	0		Total del Programa Presupuestario	34,662,383.00

No.	Modificado	Recaudado (Ministrado)	Comprometido	Devengado	Ejercido	Pagado	Contratos	Proyectos	Pagado SHCP	Pagado EF	ESTATUS	Observaciones (Captura)
670	55,090,328.00	55,090,328.00	55,090,328.00	55,090,328.00	47,626,306.93	47,626,306.93	Sin Contratos	Sin Proyectos	N/A	N/A	Validado	
671	8,832,004.20	8,832,004.20	8,832,004.20	8,832,004.20	8,830,406.23	8,830,406.23	Sin Contratos	Sin Proyectos	N/A	N/A	Validado	
672	2,769,191.35	2,769,191.35	2,769,191.35	2,769,191.35	2,762,302.69	2,762,302.69	Sin Contratos	Sin Proyectos	N/A	N/A	Validado	
673	0.00	0.00	0.00	0.00	0.00	0.00	Sin Contratos	Sin Proyectos	N/A	N/A	Validado	
674	2,192,635.00	2,192,635.00	2,192,635.00	2,192,635.00	1,992,481.68	1,992,481.68	Sin Contratos	Sin Proyectos	N/A	N/A	Validado	
675	804,280.00	804,280.00	804,280.00	804,280.00	757,314.08	757,314.08	Sin Contratos	Sin Proyectos	N/A	N/A	Validado	
676	4,195,720.00	4,195,720.00	4,195,720.00	4,195,720.00	3,917,366.40	3,917,366.40	Sin Contratos	Sin Proyectos	N/A	N/A	Validado	
677	12,272,476.48	12,272,476.48	12,272,476.48	12,272,476.48	11,260,727.88	11,260,727.88	Sin Contratos	Sin Proyectos	N/A	N/A	Validado	
678	160,000,000.00	160,000,000.00	160,000,000.00	160,000,000.00	159,987,982.62	159,987,982.62	Sin Contratos	Sin Proyectos	N/A	N/A	Validado	
679	1,336,156.00	1,336,156.00	1,336,156.00	1,336,156.00	1,053,513.64	1,053,513.64	Sin Contratos	Sin Proyectos	N/A	N/A	Validado	
680	753,184.70	753,184.70	753,184.70	753,184.70	753,184.70	753,184.70	Sin Contratos	Sin Proyectos	N/A	N/A	Validado	
681	404,527.00	404,527.00	404,527.00	404,527.00	311,894.22	311,894.22	Sin Contratos	Sin Proyectos	N/A	N/A	Validado	
682	18,618,614.00	18,618,614.00	18,618,614.00	18,618,614.00	18,618,614.00	18,618,614.00	Sin Contratos	Sin Proyectos	N/A	N/A	Validado	
683	226,374,984.35	226,374,984.35	226,374,984.35	226,374,984.35	218,746,545.13	218,746,545.13	Sin Contratos	Sin Proyectos	N/A	N/A	Validado	Se cuenta con intereses por \$2,967,513.07
684	5,831,707.49	5,831,707.49	5,831,707.49	5,831,707.49	5,820,702.09	5,820,702.09	Sin Contratos	Sin Proyectos	N/A	N/A	Validado	
685	47,474,638.21	47,474,637.99	47,474,638.21	47,474,638.21	42,272,644.33	42,272,644.33			N/A	N/A		

No.	Entidad	Municipio	Tipo de Registro	Ciclo de Recurso	Tipo de Recurso	Descripción Ramo	Clave Ramo	Descripción Programa	Clave Programa	Programa Fondo Convenio - Especifico	Dependencia Ejecutora	Rendimiento Financiero	Reintegro	Tipo de Gasto	Partida	Aprobado
686	Ciudad de México	Cuajimalpa de Morelos	Partida genérica	2022	FEDERALES (APORTACIONES, SUBSIDIOS Y CONVENIOS)	Aportaciones Federales para Entidades Federativas y Municipios	33	FAIS Municipal y de las Demarcaciones Territoriales del Distrito Federal	1004	FAIS Municipal y de las Demarcaciones Territoriales del Distrito Federal	Alcaldía Cuajimalpa de Morelos			1 - Gasto corriente	799 - Otras erogaciones especiales	0.00
687	Ciudad de México	Cuajimalpa de Morelos	Partida genérica	2022	FEDERALES (APORTACIONES, SUBSIDIOS Y CONVENIOS)	Aportaciones Federales para Entidades Federativas y Municipios	33	FAIS Municipal y de las Demarcaciones Territoriales del Distrito Federal	1004	FAIS Municipal y de las Demarcaciones Territoriales del Distrito Federal	Alcaldía Cuajimalpa de Morelos			2 - Gasto de Inversión	615 - Construcción de vías de comunicación	0.00
688	Ciudad de México	Cuajimalpa de Morelos	Partida genérica	2022	FEDERALES (APORTACIONES, SUBSIDIOS Y CONVENIOS)	Aportaciones Federales para Entidades Federativas y Municipios	33	FAIS Municipal y de las Demarcaciones Territoriales del Distrito Federal	1004	FAIS Municipal y de las Demarcaciones Territoriales del Distrito Federal	Alcaldía Cuajimalpa de Morelos			2 - Gasto de Inversión	614 - División de terrenos y construcción de obras de urbanización	0.00
689	Ciudad de México	Cuajimalpa de Morelos	Partida genérica	2022	FEDERALES (APORTACIONES, SUBSIDIOS Y CONVENIOS)	Aportaciones Federales para Entidades Federativas y Municipios	33	FAIS Municipal y de las Demarcaciones Territoriales del Distrito Federal	1004	FAIS Municipal y de las Demarcaciones Territoriales del Distrito Federal	Alcaldía Cuajimalpa de Morelos			2 - Gasto de Inversión	612 - Edificación no habitacional	34,662,383.00
690	Ciudad de México	Cuajimalpa de Morelos	Programa presupuestario	2022	FEDERALES (APORTACIONES, SUBSIDIOS Y CONVENIOS)	Aportaciones Federales para Entidades Federativas y Municipios	33	FORTAMUN	1005	Sin Especificar	Sin Especificar	1051329.16	0		Total del Programa Presupuestario	186,930,393.00
691	Ciudad de México	Cuajimalpa de Morelos	Partida genérica	2022	FEDERALES (APORTACIONES, SUBSIDIOS Y CONVENIOS)	Aportaciones Federales para Entidades Federativas y Municipios	33	FORTAMUN	1005	FORTAMUN	Alcaldía Cuajimalpa de Morelos			1 - Gasto corriente	246 - Material eléctrico y electrónico	0.00
692	Ciudad de México	Cuajimalpa de Morelos	Partida genérica	2022	FEDERALES (APORTACIONES, SUBSIDIOS Y CONVENIOS)	Aportaciones Federales para Entidades Federativas y Municipios	33	FORTAMUN	1005	FORTAMUN	Alcaldía Cuajimalpa de Morelos			2 - Gasto de Inversión	511 - Muebles de oficina y estantería	0.00
693	Ciudad de México	Cuajimalpa de Morelos	Partida genérica	2022	FEDERALES (APORTACIONES, SUBSIDIOS Y CONVENIOS)	Aportaciones Federales para Entidades Federativas y Municipios	33	FORTAMUN	1005	FORTAMUN	Alcaldía Cuajimalpa de Morelos			2 - Gasto de Inversión	351 - Conservación y mantenimiento menor de inmuebles	0.00
694	Ciudad de México	Cuajimalpa de Morelos	Partida genérica	2022	FEDERALES (APORTACIONES, SUBSIDIOS Y CONVENIOS)	Aportaciones Federales para Entidades Federativas y Municipios	33	FORTAMUN	1005	FORTAMUN	Alcaldía Cuajimalpa de Morelos			2 - Gasto de Inversión	338 - Servicios de vigilancia	135,630,267.00
695	Ciudad de México	Cuajimalpa de Morelos	Partida genérica	2022	FEDERALES (APORTACIONES, SUBSIDIOS Y CONVENIOS)	Aportaciones Federales para Entidades Federativas y Municipios	33	FORTAMUN	1005	FORTAMUN	Alcaldía Cuajimalpa de Morelos			2 - Gasto de Inversión	325 - Arrendamiento de equipo de transporte	35,000,000.00
696	Ciudad de México	Cuajimalpa de Morelos	Partida genérica	2022	FEDERALES (APORTACIONES, SUBSIDIOS Y CONVENIOS)	Aportaciones Federales para Entidades Federativas y Municipios	33	FORTAMUN	1005	FORTAMUN	Alcaldía Cuajimalpa de Morelos			2 - Gasto de Inversión	272 - Prendas de seguridad y protección personal	0.00
697	Ciudad de México	Cuajimalpa de Morelos	Partida genérica	2022	FEDERALES (APORTACIONES, SUBSIDIOS Y CONVENIOS)	Aportaciones Federales para Entidades Federativas y Municipios	33	FORTAMUN	1005	FORTAMUN	Alcaldía Cuajimalpa de Morelos			2 - Gasto de Inversión	271 - Vestuario y uniformes	0.00
698	Ciudad de México	Cuajimalpa de Morelos	Partida genérica	2022	FEDERALES (APORTACIONES, SUBSIDIOS Y CONVENIOS)	Aportaciones Federales para Entidades Federativas y Municipios	33	FORTAMUN	1005	FORTAMUN	Alcaldía Cuajimalpa de Morelos			2 - Gasto de Inversión	249 - Otros materiales y artículos de construcción y reparación	0.00
699	Ciudad de México	Cuajimalpa de Morelos	Partida genérica	2022	FEDERALES (APORTACIONES, SUBSIDIOS Y CONVENIOS)	Aportaciones Federales para Entidades Federativas y Municipios	33	FORTAMUN	1005	FORTAMUN	Alcaldía Cuajimalpa de Morelos			1 - Gasto corriente	355 - Reparación y mantenimiento de equipo de transporte	0.00
700	Ciudad de México	Cuajimalpa de Morelos	Partida genérica	2022	FEDERALES (APORTACIONES, SUBSIDIOS Y CONVENIOS)	Aportaciones Federales para Entidades Federativas y Municipios	33	FORTAMUN	1005	FORTAMUN	Alcaldía Cuajimalpa de Morelos			1 - Gasto corriente	353 - Instalación, reparación y mantenimiento de equipo de cómputo y tecnología de la información	0.00
701	Ciudad de México	Cuajimalpa de Morelos	Partida genérica	2022	FEDERALES (APORTACIONES, SUBSIDIOS Y CONVENIOS)	Aportaciones Federales para Entidades Federativas y Municipios	33	FORTAMUN	1005	FORTAMUN	Alcaldía Cuajimalpa de Morelos			1 - Gasto corriente	351 - Conservación y mantenimiento menor de inmuebles	0.00
702	Ciudad de México	Cuajimalpa de Morelos	Partida genérica	2022	FEDERALES (APORTACIONES, SUBSIDIOS Y CONVENIOS)	Aportaciones Federales para Entidades Federativas y Municipios	33	FORTAMUN	1005	FORTAMUN	Alcaldía Cuajimalpa de Morelos			1 - Gasto corriente	325 - Arrendamiento de equipo de transporte	0.00

No.	Modificado	Recaudado (Ministrado)	Comprometido	Devengado	Ejercido	Pagado	Contratos	Proyectos	Pagado SHCP	Pagado EF	ESTATUS	Observaciones (Captura)
686	269,550.92	269,550.92	269,550.92	269,550.92	0.00	0.00	Sin Contratos	Sin Proyectos	N/A	N/A	Validado	esta paratida corresponde en 269,550.92 a intereses
687	0.00	0.00	0.00	0.00	0.00	0.00	Sin Contratos	Sin Proyectos	N/A	N/A	Validado	
688	47,205,087.07	47,205,087.07	47,205,087.07	47,205,087.07	42,272,644.33	42,272,644.33	Sin Contratos	Sin Proyectos	N/A	N/A	Validado	esta paratida corresponde en 935,348.07 a intereses
689	0.22	0.00	0.22	0.22	0.00	0.00	Sin Contratos	Sin Proyectos	N/A	N/A	Validado	
690	187,981,722.16	187,981,722.16	187,981,722.16	187,981,722.16	182,785,980.01	182,785,980.01			N/A	N/A		
691	1,598,300.35	1,598,300.35	1,598,300.35	1,598,300.35	1,514,843.70	1,514,843.70	Sin Contratos	Sin Proyectos	N/A	N/A	Validado	
692	232,650.61	232,650.61	232,650.61	232,650.61	232,650.53	232,650.53	Sin Contratos	Sin Proyectos	N/A	N/A	Validado	esta paratida corresponde en 232,650.61 a intereses
693	659,982.00	659,982.00	659,982.00	659,982.00	0.00	0.00	Sin Contratos	Sin Proyectos	N/A	N/A	Validado	
694	127,505,377.00	127,505,377.00	127,505,377.00	127,505,377.00	127,505,377.00	127,505,377.00	Sin Contratos	Sin Proyectos	N/A	N/A	Validado	
695	2,338,247.81	2,338,247.81	2,338,247.81	2,338,247.81	2,274,810.92	2,274,810.92	Sin Contratos	Sin Proyectos	N/A	N/A	Validado	
696	3,400,000.00	3,400,000.00	3,400,000.00	3,400,000.00	3,399,999.70	3,399,999.70	Sin Contratos	Sin Proyectos	N/A	N/A	Validado	
697	1,600,000.00	1,600,000.00	1,600,000.00	1,600,000.00	1,585,637.50	1,585,637.50	Sin Contratos	Sin Proyectos	N/A	N/A	Validado	
698	1,184,760.07	1,184,760.07	1,184,760.07	1,184,760.07	1,184,760.07	1,184,760.07	Sin Contratos	Sin Proyectos	N/A	N/A	Validado	
699	385,500.00	385,500.00	385,500.00	385,500.00	385,500.00	385,500.00	Sin Contratos	Sin Proyectos	N/A	N/A	Validado	
700	300,000.00	300,000.00	300,000.00	300,000.00	274,920.00	274,920.00	Sin Contratos	Sin Proyectos	N/A	N/A	Validado	
701	311,986.22	311,986.22	311,986.22	311,986.22	311,986.22	311,986.22	Sin Contratos	Sin Proyectos	N/A	N/A	Validado	
702	26,910,282.12	26,910,282.12	26,910,282.12	26,910,282.12	23,960,577.58	23,960,577.58	Sin Contratos	Sin Proyectos	N/A	N/A	Validado	

No.	Entidad	Municipio	Tipo de Registro	Ciclo de Recurso	Tipo de Recurso	Descripción Ramo	Clave Ramo	Descripción Programa	Clave Programa	Programa Fondo Convenio - Especifico	Dependencia Ejecutora	Rendimiento Financiero	Reintegro	Tipo de Gasto	Partida	Aprobado
703	Ciudad de México	Cuajimalpa de Morelos	Partida genérica	2022	FEDERALES (APORTACIONES, SUBSIDIOS Y CONVENIOS)	Aportaciones Federales para Entidades Federativas y Municipios	33	FORTAMUN	1005	FORTAMUN	Alcaldía Cuajimalpa de Morelos			1 - Gasto corriente	316 - Servicios de telecomunicaciones y satélites	0.00
704	Ciudad de México	Cuajimalpa de Morelos	Partida genérica	2022	FEDERALES (APORTACIONES, SUBSIDIOS Y CONVENIOS)	Aportaciones Federales para Entidades Federativas y Municipios	33	FORTAMUN	1005	FORTAMUN	Alcaldía Cuajimalpa de Morelos			1 - Gasto corriente	311 - Energía eléctrica	16,300,126.00
705	Ciudad de México	Cuajimalpa de Morelos	Partida genérica	2022	FEDERALES (APORTACIONES, SUBSIDIOS Y CONVENIOS)	Aportaciones Federales para Entidades Federativas y Municipios	33	FORTAMUN	1005	FORTAMUN	Alcaldía Cuajimalpa de Morelos			1 - Gasto corriente	299 - Refacciones y accesorios menores otros bienes muebles	0.00
706	Ciudad de México	Cuajimalpa de Morelos	Partida genérica	2022	FEDERALES (APORTACIONES, SUBSIDIOS Y CONVENIOS)	Aportaciones Federales para Entidades Federativas y Municipios	33	FORTAMUN	1005	FORTAMUN	Alcaldía Cuajimalpa de Morelos			1 - Gasto corriente	291 - Herramientas menores	0.00
707	Ciudad de México	Cuajimalpa de Morelos	Partida genérica	2022	FEDERALES (APORTACIONES, SUBSIDIOS Y CONVENIOS)	Aportaciones Federales para Entidades Federativas y Municipios	33	FORTAMUN	1005	FORTAMUN	Alcaldía Cuajimalpa de Morelos			1 - Gasto corriente	283 - Prendas de protección para seguridad pública y nacional	0.00
708	Ciudad de México	Cuajimalpa de Morelos	Partida genérica	2022	FEDERALES (APORTACIONES, SUBSIDIOS Y CONVENIOS)	Aportaciones Federales para Entidades Federativas y Municipios	33	FORTAMUN	1005	FORTAMUN	Alcaldía Cuajimalpa de Morelos			1 - Gasto corriente	272 - Prendas de seguridad y protección personal	0.00
709	Ciudad de México	Cuajimalpa de Morelos	Partida genérica	2022	FEDERALES (APORTACIONES, SUBSIDIOS Y CONVENIOS)	Aportaciones Federales para Entidades Federativas y Municipios	33	FORTAMUN	1005	FORTAMUN	Alcaldía Cuajimalpa de Morelos			1 - Gasto corriente	271 - Vestuario y uniformes	0.00
710	Ciudad de México	Cuajimalpa de Morelos	Partida genérica	2022	FEDERALES (APORTACIONES, SUBSIDIOS Y CONVENIOS)	Aportaciones Federales para Entidades Federativas y Municipios	33	FORTAMUN	1005	FORTAMUN	Alcaldía Cuajimalpa de Morelos			1 - Gasto corriente	261 - Combustibles, lubricantes y aditivos	0.00
711	Ciudad de México	Gustavo A. Madero	Programa presupuestario	2022	FEDERALES (APORTACIONES, SUBSIDIOS Y CONVENIOS)	Aportaciones Federales para Entidades Federativas y Municipios	33	FAIS Municipal y de las Demarcaciones Territoriales del Distrito Federal	1004	Sin Especificar	Sin Especificar	5317014.73	0		Total del Programa Presupuestario	146,866,302.00
712	Ciudad de México	Gustavo A. Madero	Partida genérica	2022	FEDERALES (APORTACIONES, SUBSIDIOS Y CONVENIOS)	Aportaciones Federales para Entidades Federativas y Municipios	33	FAIS Municipal y de las Demarcaciones Territoriales del Distrito Federal	1004	FAIS Municipal	Alcaldía Gustavo A. Madero			1 - Gasto corriente	333 - Servicios de consultoría administrativa, procesos, técnica y en tecnologías de la información	3,500,000.00
713	Ciudad de México	Gustavo A. Madero	Partida genérica	2022	FEDERALES (APORTACIONES, SUBSIDIOS Y CONVENIOS)	Aportaciones Federales para Entidades Federativas y Municipios	33	FAIS Municipal y de las Demarcaciones Territoriales del Distrito Federal	1004	FAIS Municipal	Alcaldía Gustavo A. Madero			2 - Gasto de Inversión	616 - Otras construcciones de ingeniería civil u obra pesada	0.00
714	Ciudad de México	Gustavo A. Madero	Partida genérica	2022	FEDERALES (APORTACIONES, SUBSIDIOS Y CONVENIOS)	Aportaciones Federales para Entidades Federativas y Municipios	33	FAIS Municipal y de las Demarcaciones Territoriales del Distrito Federal	1004	FAIS Municipal	Alcaldía Gustavo A. Madero			2 - Gasto de Inversión	614 - División de terrenos y construcción de obras de urbanización	0.00
715	Ciudad de México	Gustavo A. Madero	Partida genérica	2022	FEDERALES (APORTACIONES, SUBSIDIOS Y CONVENIOS)	Aportaciones Federales para Entidades Federativas y Municipios	33	FAIS Municipal y de las Demarcaciones Territoriales del Distrito Federal	1004	FAIS Municipal	Alcaldía Gustavo A. Madero			2 - Gasto de Inversión	612 - Edificación no habitacional	100,000,000.00
716	Ciudad de México	Gustavo A. Madero	Partida genérica	2022	FEDERALES (APORTACIONES, SUBSIDIOS Y CONVENIOS)	Aportaciones Federales para Entidades Federativas y Municipios	33	FAIS Municipal y de las Demarcaciones Territoriales del Distrito Federal	1004	FAIS Municipal	Alcaldía Gustavo A. Madero			1 - Gasto corriente	441 - Ayudas sociales a personas	43,366,302.00
717	Ciudad de México	Gustavo A. Madero	Programa presupuestario	2022	FEDERALES (APORTACIONES, SUBSIDIOS Y CONVENIOS)	Aportaciones Federales para Entidades Federativas y Municipios	33	FORTAMUN	1005	Sin Especificar	Sin Especificar	5666777.49	0		Total del Programa Presupuestario	1,007,574,965.00
718	Ciudad de México	Gustavo A. Madero	Partida genérica	2022	FEDERALES (APORTACIONES, SUBSIDIOS Y CONVENIOS)	Aportaciones Federales para Entidades Federativas y Municipios	33	FORTAMUN	1005	FORTAMUN	Alcaldía Gustavo A. Madero			1 - Gasto corriente	241 - Productos minerales no metálicos	50,000,000.00
719	Ciudad de México	Gustavo A. Madero	Partida genérica	2022	FEDERALES (APORTACIONES, SUBSIDIOS Y CONVENIOS)	Aportaciones Federales para Entidades Federativas y Municipios	33	FORTAMUN	1005	FORTAMUN	Alcaldía Gustavo A. Madero			2 - Gasto de Inversión	566 - Equipos de generación eléctrica, aparatos y accesorios eléctricos	0.00

No.	Modificado	Recaudado (Ministrado)	Comprometido	Devengado	Ejercido	Pagado	Contratos	Proyectos	Pagado SHCP	Pagado EF	ESTATUS	Observaciones (Captura)
703	765,905.00	765,905.00	765,905.00	765,905.00	446,611.40	446,611.40	Sin Contratos	Sin Proyectos	N/A	N/A	Validado	
704	18,320,941.44	18,320,941.44	18,320,941.44	18,320,941.44	18,301,230.14	18,301,230.14	Sin Contratos	Sin Proyectos	N/A	N/A	Validado	esta paratida corresponde en 662,046.14 a intereses
705	114,500.00	114,500.00	114,500.00	114,500.00	33,551.19	33,551.19	Sin Contratos	Sin Proyectos	N/A	N/A	Validado	
706	740,539.67	740,539.67	740,539.67	740,539.67	740,536.87	740,536.87	Sin Contratos	Sin Proyectos	N/A	N/A	Validado	
707	50,000.00	50,000.00	50,000.00	50,000.00	50,000.00	50,000.00	Sin Contratos	Sin Proyectos	N/A	N/A	Validado	
708	250,000.00	250,000.00	250,000.00	250,000.00	250,000.00	250,000.00	Sin Contratos	Sin Proyectos	N/A	N/A	Validado	
709	250,000.00	250,000.00	250,000.00	250,000.00	250,000.00	250,000.00	Sin Contratos	Sin Proyectos	N/A	N/A	Validado	
710	1,062,749.87	1,062,749.87	1,062,749.87	1,062,749.87	82,987.19	82,987.19	Sin Contratos	Sin Proyectos	N/A	N/A	Validado	esta paratida corresponde en 156,632.41 a intereses
711	184,236,086.73	184,236,086.73	184,236,083.73	184,236,083.73	131,871,120.30	131,871,120.30			N/A	N/A		
712	5,367,572.10	5,367,572.10	5,367,572.10	5,367,572.10	4,293,217.67	4,293,217.67	Sin Contratos	Sin Proyectos	N/A	N/A	Validado	En este periodo se incluyen \$1,867,572.10, que son producto de intereses del principal.
713	700,000.00	700,000.00	700,000.00	700,000.00	0.00	0.00	Sin Contratos	Sin Proyectos	N/A	N/A	Validado	En este periodo se incluyen \$700,000.00, que son producto de intereses del principal.
714	25,440,725.67	25,440,725.67	25,440,722.67	25,440,722.67	12,960,737.53	12,960,737.53	Sin Contratos	Sin Proyectos	N/A	N/A	Validado	En este periodo se incluyen \$387,955.67, que son producto de intereses del principal. Por otra parte, se aplicó ajuste de \$3.00 para coincidir con la cifra de ministrado comunicado por la SHCP.
715	107,182,932.60	107,182,932.60	107,182,932.60	107,182,932.60	87,732,943.80	87,732,943.80	Sin Contratos	Sin Proyectos	N/A	N/A	Validado	En este periodo se incluyen \$182,932.60, que son producto de intereses del principal.
716	45,544,856.36	45,544,856.36	45,544,856.36	45,544,856.36	26,884,221.30	26,884,221.30	Sin Contratos	Sin Proyectos	N/A	N/A	Validado	En este periodo se incluyen \$2,178,554.36, que son producto de intereses del principal.
717	1,013,241,742.49	1,013,241,742.49	1,013,241,742.49	1,013,241,742.49	895,783,320.41	895,783,320.41			N/A	N/A		
718	50,000,000.00	50,000,000.00	50,000,000.00	50,000,000.00	42,361,094.28	42,361,094.28	Sin Contratos	Sin Proyectos	N/A	N/A	Validado	
719	3,700,000.00	3,700,000.00	3,700,000.00	3,700,000.00	0.00	0.00	Sin Contratos	Sin Proyectos	N/A	N/A	Validado	

No.	Entidad	Municipio	Tipo de Registro	Ciclo de Recurso	Tipo de Recurso	Descripción Ramo	Clave Ramo	Descripción Programa	Clave Programa	Programa Fondo Convenio - Especifico	Dependencia Ejecutora	Rendimiento Financiero	Reintegro	Tipo de Gasto	Partida	Aprobado
720	Ciudad de México	Gustavo A. Madero	Partida genérica	2022	FEDERALES (APORTACIONES, SUBSIDIOS Y CONVENIOS)	Aportaciones Federales para Entidades Federativas y Municipios	33	FORTAMUN	1005	FORTAMUN	Alcaldía Gustavo A. Madero			2 - Gasto de Inversión	541 - Vehículos y Equipo Terrestre	0.00
721	Ciudad de México	Gustavo A. Madero	Partida genérica	2022	FEDERALES (APORTACIONES, SUBSIDIOS Y CONVENIOS)	Aportaciones Federales para Entidades Federativas y Municipios	33	FORTAMUN	1005	FORTAMUN	Alcaldía Gustavo A. Madero			2 - Gasto de Inversión	529 - Otro mobiliario y equipo educacional y recreativo	0.00
722	Ciudad de México	Gustavo A. Madero	Partida genérica	2022	FEDERALES (APORTACIONES, SUBSIDIOS Y CONVENIOS)	Aportaciones Federales para Entidades Federativas y Municipios	33	FORTAMUN	1005	FORTAMUN	Alcaldía Gustavo A. Madero			2 - Gasto de Inversión	511 - Muebles de oficina y estantería	0.00
723	Ciudad de México	Gustavo A. Madero	Partida genérica	2022	FEDERALES (APORTACIONES, SUBSIDIOS Y CONVENIOS)	Aportaciones Federales para Entidades Federativas y Municipios	33	FORTAMUN	1005	FORTAMUN	Alcaldía Gustavo A. Madero			2 - Gasto de Inversión	338 - Servicios de vigilancia	376,150,477.00
724	Ciudad de México	Gustavo A. Madero	Partida genérica	2022	FEDERALES (APORTACIONES, SUBSIDIOS Y CONVENIOS)	Aportaciones Federales para Entidades Federativas y Municipios	33	FORTAMUN	1005	FORTAMUN	Alcaldía Gustavo A. Madero			2 - Gasto de Inversión	291 - Herramientas menores	0.00
725	Ciudad de México	Gustavo A. Madero	Partida genérica	2022	FEDERALES (APORTACIONES, SUBSIDIOS Y CONVENIOS)	Aportaciones Federales para Entidades Federativas y Municipios	33	FORTAMUN	1005	FORTAMUN	Alcaldía Gustavo A. Madero			2 - Gasto de Inversión	261 - Combustibles, lubricantes y aditivos	125,284,386.00
726	Ciudad de México	Gustavo A. Madero	Partida genérica	2022	FEDERALES (APORTACIONES, SUBSIDIOS Y CONVENIOS)	Aportaciones Federales para Entidades Federativas y Municipios	33	FORTAMUN	1005	FORTAMUN	Alcaldía Gustavo A. Madero			2 - Gasto de Inversión	247 - Artículos metálicos para la construcción	0.00
727	Ciudad de México	Gustavo A. Madero	Partida genérica	2022	FEDERALES (APORTACIONES, SUBSIDIOS Y CONVENIOS)	Aportaciones Federales para Entidades Federativas y Municipios	33	FORTAMUN	1005	FORTAMUN	Alcaldía Gustavo A. Madero			2 - Gasto de Inversión	246 - Material eléctrico y electrónico	10,367,053.00
728	Ciudad de México	Gustavo A. Madero	Partida genérica	2022	FEDERALES (APORTACIONES, SUBSIDIOS Y CONVENIOS)	Aportaciones Federales para Entidades Federativas y Municipios	33	FORTAMUN	1005	FORTAMUN	Alcaldía Gustavo A. Madero			1 - Gasto corriente	358 - Servicios de limpieza y manejo de desechos	0.00
729	Ciudad de México	Gustavo A. Madero	Partida genérica	2022	FEDERALES (APORTACIONES, SUBSIDIOS Y CONVENIOS)	Aportaciones Federales para Entidades Federativas y Municipios	33	FORTAMUN	1005	FORTAMUN	Alcaldía Gustavo A. Madero			1 - Gasto corriente	347 - Fletes y maniobras	1,500,000.00
730	Ciudad de México	Gustavo A. Madero	Partida genérica	2022	FEDERALES (APORTACIONES, SUBSIDIOS Y CONVENIOS)	Aportaciones Federales para Entidades Federativas y Municipios	33	FORTAMUN	1005	FORTAMUN	Alcaldía Gustavo A. Madero			1 - Gasto corriente	345 - Seguro de bienes patrimoniales	30,960,000.00
731	Ciudad de México	Gustavo A. Madero	Partida genérica	2022	FEDERALES (APORTACIONES, SUBSIDIOS Y CONVENIOS)	Aportaciones Federales para Entidades Federativas y Municipios	33	FORTAMUN	1005	FORTAMUN	Alcaldía Gustavo A. Madero			1 - Gasto corriente	329 - Otros arrendamientos	0.00
732	Ciudad de México	Gustavo A. Madero	Partida genérica	2022	FEDERALES (APORTACIONES, SUBSIDIOS Y CONVENIOS)	Aportaciones Federales para Entidades Federativas y Municipios	33	FORTAMUN	1005	FORTAMUN	Alcaldía Gustavo A. Madero			1 - Gasto corriente	313 - Agua	49,429,432.00
733	Ciudad de México	Gustavo A. Madero	Partida genérica	2022	FEDERALES (APORTACIONES, SUBSIDIOS Y CONVENIOS)	Aportaciones Federales para Entidades Federativas y Municipios	33	FORTAMUN	1005	FORTAMUN	Alcaldía Gustavo A. Madero			1 - Gasto corriente	312 - Gas	0.00
734	Ciudad de México	Gustavo A. Madero	Partida genérica	2022	FEDERALES (APORTACIONES, SUBSIDIOS Y CONVENIOS)	Aportaciones Federales para Entidades Federativas y Municipios	33	FORTAMUN	1005	FORTAMUN	Alcaldía Gustavo A. Madero			1 - Gasto corriente	311 - Energía eléctrica	363,883,617.00
735	Ciudad de México	Gustavo A. Madero	Partida genérica	2022	FEDERALES (APORTACIONES, SUBSIDIOS Y CONVENIOS)	Aportaciones Federales para Entidades Federativas y Municipios	33	FORTAMUN	1005	FORTAMUN	Alcaldía Gustavo A. Madero			1 - Gasto corriente	298 - Refacciones y accesorios menores de maquinaria y otros equipos	0.00
736	Ciudad de México	Gustavo A. Madero	Partida genérica	2022	FEDERALES (APORTACIONES, SUBSIDIOS Y CONVENIOS)	Aportaciones Federales para Entidades Federativas y Municipios	33	FORTAMUN	1005	FORTAMUN	Alcaldía Gustavo A. Madero			1 - Gasto corriente	248 - Materiales complementarios	0.00

No.	Modificado	Recaudado (Ministrado)	Comprometido	Devengado	Ejercido	Pagado	Contratos	Proyectos	Pagado SHCP	Pagado EF	ESTATUS	Observaciones (Captura)
720	5,249,652.00	5,249,652.00	5,249,652.00	5,249,652.00	0.00	0.00	Sin Contratos	Sin Proyectos	N/A	N/A	Validado	
721	6,648,667.23	6,648,667.23	6,648,667.23	6,648,667.23	0.00	0.00	Sin Contratos	Sin Proyectos	N/A	N/A	Validado	
722	2,000,000.00	2,000,000.00	2,000,000.00	2,000,000.00	0.00	0.00	Sin Contratos	Sin Proyectos	N/A	N/A	Validado	
723	376,150,477.00	376,150,477.00	376,150,477.00	376,150,477.00	376,150,477.00	376,150,477.00	Sin Contratos	Sin Proyectos	N/A	N/A	Validado	
724	844,265.56	844,265.56	844,265.56	844,265.56	0.00	0.00	Sin Contratos	Sin Proyectos	N/A	N/A	Validado	En este periodo se incluyen \$844,265.56, que son producto de intereses del principal.
725	125,284,386.00	125,284,386.00	125,284,386.00	125,284,386.00	112,915,370.36	112,915,370.36	Sin Contratos	Sin Proyectos	N/A	N/A	Validado	
726	3,616,582.07	3,616,582.07	3,616,582.07	3,616,582.07	0.00	0.00	Sin Contratos	Sin Proyectos	N/A	N/A	Validado	En este periodo se incluyen \$536,582.07, que son producto de intereses del principal.
727	10,499,886.32	10,499,886.32	10,499,886.32	10,499,886.32	6,567,822.36	6,567,822.36	Sin Contratos	Sin Proyectos	N/A	N/A	Validado	En este periodo se incluyen \$1,632,833.32, que son producto de intereses del principal.
728	7,500,000.00	7,500,000.00	7,500,000.00	7,500,000.00	6,729,479.86	6,729,479.86	Sin Contratos	Sin Proyectos	N/A	N/A	Validado	
729	5,033,067.05	5,033,067.05	5,033,067.05	5,033,067.05	4,244,875.44	4,244,875.44	Sin Contratos	Sin Proyectos	N/A	N/A	Validado	En este periodo se incluyen \$1,433,067.05 que son producto de intereses del principal.
730	30,960,000.00	30,960,000.00	30,960,000.00	30,960,000.00	25,058,912.48	25,058,912.48	Sin Contratos	Sin Proyectos	N/A	N/A	Validado	
731	18,000,000.00	18,000,000.00	18,000,000.00	18,000,000.00	1,254,718.64	1,254,718.64	Sin Contratos	Sin Proyectos	N/A	N/A	Validado	
732	49,429,432.00	49,429,432.00	49,429,432.00	49,429,432.00	42,715,269.00	42,715,269.00	Sin Contratos	Sin Proyectos	N/A	N/A	Validado	
733	4,000,000.00	4,000,000.00	4,000,000.00	4,000,000.00	0.00	0.00	Sin Contratos	Sin Proyectos	N/A	N/A	Validado	
734	313,105,297.77	313,105,297.77	313,105,297.77	313,105,297.77	277,419,646.77	277,419,646.77	Sin Contratos	Sin Proyectos	N/A	N/A	Validado	
735	854,375.27	854,375.27	854,375.27	854,375.27	0.00	0.00	Sin Contratos	Sin Proyectos	N/A	N/A	Validado	En este periodo se incluyen \$854,375.27 que son producto de intereses del principal.
736	365,654.22	365,654.22	365,654.22	365,654.22	365,654.22	365,654.22	Sin Contratos	Sin Proyectos	N/A	N/A	Validado	En este periodo se incluyen \$365,654.22 que son producto de intereses del principal.

No.	Entidad	Municipio	Tipo de Registro	Ciclo de Recurso	Tipo de Recurso	Descripción Ramo	Clave Ramo	Descripción Programa	Clave Programa	Programa Fondo Convenio - Especifico	Dependencia Ejecutora	Rendimiento Financiero	Reintegro	Tipo de Gasto	Partida	Aprobado
737	Ciudad de México	Iztacalco	Programa presupuestario	2022	FEDERALES (APORTACIONES, SUBSIDIOS Y CONVENIOS)	Aportaciones Federales para Entidades Federativas y Municipios	33	FAIS Municipal y de las Demarcaciones Territoriales del Distrito Federal	1004	Sin Especificar	Sin Especificar	1573934.69	0		Total del Programa Presupuestario	34,480,325.00
738	Ciudad de México	Iztacalco	Partida genérica	2022	FEDERALES (APORTACIONES, SUBSIDIOS Y CONVENIOS)	Aportaciones Federales para Entidades Federativas y Municipios	33	FAIS Municipal y de las Demarcaciones Territoriales del Distrito Federal	1004	FAIS	Alcaldía Iztacalco			2 - Gasto de Inversión	339 - Servicios profesionales, científicos y técnicos integrales	1,000,000.00
739	Ciudad de México	Iztacalco	Partida genérica	2022	FEDERALES (APORTACIONES, SUBSIDIOS Y CONVENIOS)	Aportaciones Federales para Entidades Federativas y Municipios	33	FAIS Municipal y de las Demarcaciones Territoriales del Distrito Federal	1004	FAIS	Alcaldía Iztacalco			2 - Gasto de Inversión	615 - Construcción de vías de comunicación	33,480,325.00
740	Ciudad de México	Iztacalco	Programa presupuestario	2022	FEDERALES (APORTACIONES, SUBSIDIOS Y CONVENIOS)	Aportaciones Federales para Entidades Federativas y Municipios	33	FORTAMUN	1005	Sin Especificar	Sin Especificar	2268851.04	0		Total del Programa Presupuestario	347,517,964.00
741	Ciudad de México	Iztacalco	Partida genérica	2022	FEDERALES (APORTACIONES, SUBSIDIOS Y CONVENIOS)	Aportaciones Federales para Entidades Federativas y Municipios	33	FORTAMUN	1005	FORTAMUN	Alcaldía Iztacalco			1 - Gasto corriente	211 - Materiales, útiles y equipos menores de oficina	1,000,000.00
742	Ciudad de México	Iztacalco	Partida genérica	2022	FEDERALES (APORTACIONES, SUBSIDIOS Y CONVENIOS)	Aportaciones Federales para Entidades Federativas y Municipios	33	FORTAMUN	1005	FORTAMUN	Alcaldía Iztacalco			2 - Gasto de Inversión	591 - Software	1,268,394.00
743	Ciudad de México	Iztacalco	Partida genérica	2022	FEDERALES (APORTACIONES, SUBSIDIOS Y CONVENIOS)	Aportaciones Federales para Entidades Federativas y Municipios	33	FORTAMUN	1005	FORTAMUN	Alcaldía Iztacalco			2 - Gasto de Inversión	569 - Otros equipos	0.00
744	Ciudad de México	Iztacalco	Partida genérica	2022	FEDERALES (APORTACIONES, SUBSIDIOS Y CONVENIOS)	Aportaciones Federales para Entidades Federativas y Municipios	33	FORTAMUN	1005	FORTAMUN	Alcaldía Iztacalco			2 - Gasto de Inversión	566 - Equipos de generación eléctrica, aparatos y accesorios eléctricos	2,000,000.00
745	Ciudad de México	Iztacalco	Partida genérica	2022	FEDERALES (APORTACIONES, SUBSIDIOS Y CONVENIOS)	Aportaciones Federales para Entidades Federativas y Municipios	33	FORTAMUN	1005	FORTAMUN	Alcaldía Iztacalco			2 - Gasto de Inversión	529 - Otro mobiliario y equipo educacional y recreativo	2,000,000.00
746	Ciudad de México	Iztacalco	Partida genérica	2022	FEDERALES (APORTACIONES, SUBSIDIOS Y CONVENIOS)	Aportaciones Federales para Entidades Federativas y Municipios	33	FORTAMUN	1005	FORTAMUN	Alcaldía Iztacalco			2 - Gasto de Inversión	523 - Cámaras fotográficas y de video	0.00
747	Ciudad de México	Iztacalco	Partida genérica	2022	FEDERALES (APORTACIONES, SUBSIDIOS Y CONVENIOS)	Aportaciones Federales para Entidades Federativas y Municipios	33	FORTAMUN	1005	FORTAMUN	Alcaldía Iztacalco			2 - Gasto de Inversión	521 - Equipos y aparatos audiovisuales	0.00
748	Ciudad de México	Iztacalco	Partida genérica	2022	FEDERALES (APORTACIONES, SUBSIDIOS Y CONVENIOS)	Aportaciones Federales para Entidades Federativas y Municipios	33	FORTAMUN	1005	FORTAMUN	Alcaldía Iztacalco			2 - Gasto de Inversión	519 - Otros mobiliarios y equipos de administración	200,000.00
749	Ciudad de México	Iztacalco	Partida genérica	2022	FEDERALES (APORTACIONES, SUBSIDIOS Y CONVENIOS)	Aportaciones Federales para Entidades Federativas y Municipios	33	FORTAMUN	1005	FORTAMUN	Alcaldía Iztacalco			2 - Gasto de Inversión	515 - Equipo de cómputo y de tecnologías de la información	0.00
750	Ciudad de México	Iztacalco	Partida genérica	2022	FEDERALES (APORTACIONES, SUBSIDIOS Y CONVENIOS)	Aportaciones Federales para Entidades Federativas y Municipios	33	FORTAMUN	1005	FORTAMUN	Alcaldía Iztacalco			2 - Gasto de Inversión	512 - Muebles, excepto de oficina y estantería	0.00
751	Ciudad de México	Iztacalco	Partida genérica	2022	FEDERALES (APORTACIONES, SUBSIDIOS Y CONVENIOS)	Aportaciones Federales para Entidades Federativas y Municipios	33	FORTAMUN	1005	FORTAMUN	Alcaldía Iztacalco			2 - Gasto de Inversión	511 - Muebles de oficina y estantería	1,000,000.00
752	Ciudad de México	Iztacalco	Partida genérica	2022	FEDERALES (APORTACIONES, SUBSIDIOS Y CONVENIOS)	Aportaciones Federales para Entidades Federativas y Municipios	33	FORTAMUN	1005	FORTAMUN	Alcaldía Iztacalco			1 - Gasto corriente	396 - Otros gastos por responsabilidades	3,001,944.00
753	Ciudad de México	Iztacalco	Partida genérica	2022	FEDERALES (APORTACIONES, SUBSIDIOS Y CONVENIOS)	Aportaciones Federales para Entidades Federativas y Municipios	33	FORTAMUN	1005	FORTAMUN	Alcaldía Iztacalco			1 - Gasto corriente	359 - Servicios de jardinería y fumigación	600,000.00

No.	Modificado	Recaudado (Ministrado)	Comprometido	Devengado	Ejercido	Pagado	Contratos	Proyectos	Pagado SHCP	Pagado EF	ESTATUS	Observaciones (Captura)
737	42,503,492.88	42,503,492.69	42,503,492.69	42,503,492.69	40,742,506.03	40,742,506.03			N/A	N/A		
738	1,194,025.70	1,194,025.51	1,194,025.51	1,194,025.51	1,190,211.72	1,190,211.72	Sin Contratos	Sin Proyectos	N/A	N/A	Validado	Se generó intereses por 1,902.46
739	41,309,467.18	41,309,467.18	41,309,467.18	41,309,467.18	39,552,294.31	39,552,294.31	Sin Contratos	Sin Proyectos	N/A	N/A	Validado	Se generó intereses por 1,572,032.23
740	349,786,815.04	349,786,815.04	349,786,815.04	349,786,815.04	332,920,371.91	332,920,371.91			N/A	N/A		
741	1,344,519.16	1,344,519.16	1,344,519.16	1,344,519.16	1,344,408.09	1,344,408.09	Sin Contratos	Sin Proyectos	N/A	N/A	Validado	Se generó intereses por 344,519.16
742	577,680.00	577,680.00	577,680.00	577,680.00	577,680.00	577,680.00	Sin Contratos	Sin Proyectos	N/A	N/A	Validado	
743	120,582.00	120,582.00	120,582.00	120,582.00	120,582.00	120,582.00	Sin Contratos	Sin Proyectos	N/A	N/A	Validado	
744	0.00	0.00	0.00	0.00	0.00	0.00	Sin Contratos	Sin Proyectos	N/A	N/A	Validado	
745	1,927,784.42	1,927,784.42	1,927,784.42	1,927,784.42	1,927,784.42	1,927,784.42	Sin Contratos	Sin Proyectos	N/A	N/A	Validado	
746	912,000.00	912,000.00	912,000.00	912,000.00	912,000.00	912,000.00	Sin Contratos	Sin Proyectos	N/A	N/A	Validado	
747	81,519.00	81,519.00	81,519.00	81,519.00	81,519.00	81,519.00	Sin Contratos	Sin Proyectos	N/A	N/A	Validado	
748	289,565.00	289,565.00	289,565.00	289,565.00	289,565.00	289,565.00	Sin Contratos	Sin Proyectos	N/A	N/A	Validado	
749	689,525.46	689,525.46	689,525.46	689,525.46	689,525.46	689,525.46	Sin Contratos	Sin Proyectos	N/A	N/A	Validado	
750	514,878.35	514,878.35	514,878.35	514,878.35	514,878.35	514,878.35	Sin Contratos	Sin Proyectos	N/A	N/A	Validado	
751	997,391.20	997,391.20	997,391.20	997,391.20	997,391.20	997,391.20	Sin Contratos	Sin Proyectos	N/A	N/A	Validado	
752	3,001,944.00	3,001,944.00	3,001,944.00	3,001,944.00	2,514,669.54	2,514,669.54	Sin Contratos	Sin Proyectos	N/A	N/A	Validado	
753	600,000.00	600,000.00	600,000.00	600,000.00	480,000.00	480,000.00	Sin Contratos	Sin Proyectos	N/A	N/A	Validado	

No.	Entidad	Municipio	Tipo de Registro	Ciclo de Recurso	Tipo de Recurso	Descripción Ramo	Clave Ramo	Descripción Programa	Clave Programa	Programa Fondo Convenio - Especifico	Dependencia Ejecutora	Rendimiento Financiero	Reintegro	Tipo de Gasto	Partida	Aprobado
754	Ciudad de México	Iztacalco	Partida genérica	2022	FEDERALES (APORTACIONES, SUBSIDIOS Y CONVENIOS)	Aportaciones Federales para Entidades Federativas y Municipios	33	FORTAMUN	1005	FORTAMUN	Alcaldía Iztacalco			2 - Gasto de Inversión	358 - Servicios de limpieza y manejo de desechos	0.00
755	Ciudad de México	Iztacalco	Partida genérica	2022	FEDERALES (APORTACIONES, SUBSIDIOS Y CONVENIOS)	Aportaciones Federales para Entidades Federativas y Municipios	33	FORTAMUN	1005	FORTAMUN	Alcaldía Iztacalco			1 - Gasto corriente	358 - Servicios de limpieza y manejo de desechos	16,000,000.00
756	Ciudad de México	Iztacalco	Partida genérica	2022	FEDERALES (APORTACIONES, SUBSIDIOS Y CONVENIOS)	Aportaciones Federales para Entidades Federativas y Municipios	33	FORTAMUN	1005	FORTAMUN	Alcaldía Iztacalco			1 - Gasto corriente	357 - Instalación, reparación y mantenimiento de maquinaria, otros equipos y herramienta	0.00
757	Ciudad de México	Iztacalco	Partida genérica	2022	FEDERALES (APORTACIONES, SUBSIDIOS Y CONVENIOS)	Aportaciones Federales para Entidades Federativas y Municipios	33	FORTAMUN	1005	FORTAMUN	Alcaldía Iztacalco			1 - Gasto corriente	353 - Instalación, reparación y mantenimiento de equipo de cómputo y tecnología de la información	0.00
758	Ciudad de México	Iztacalco	Partida genérica	2022	FEDERALES (APORTACIONES, SUBSIDIOS Y CONVENIOS)	Aportaciones Federales para Entidades Federativas y Municipios	33	FORTAMUN	1005	FORTAMUN	Alcaldía Iztacalco			2 - Gasto de Inversión	351 - Conservación y mantenimiento menor de inmuebles	0.00
759	Ciudad de México	Iztacalco	Partida genérica	2022	FEDERALES (APORTACIONES, SUBSIDIOS Y CONVENIOS)	Aportaciones Federales para Entidades Federativas y Municipios	33	FORTAMUN	1005	FORTAMUN	Alcaldía Iztacalco			1 - Gasto corriente	351 - Conservación y mantenimiento menor de inmuebles	10,000,000.00
760	Ciudad de México	Iztacalco	Partida genérica	2022	FEDERALES (APORTACIONES, SUBSIDIOS Y CONVENIOS)	Aportaciones Federales para Entidades Federativas y Municipios	33	FORTAMUN	1005	FORTAMUN	Alcaldía Iztacalco			1 - Gasto corriente	347 - Fletes y maniobras	2,700,000.00
761	Ciudad de México	Iztacalco	Partida genérica	2022	FEDERALES (APORTACIONES, SUBSIDIOS Y CONVENIOS)	Aportaciones Federales para Entidades Federativas y Municipios	33	FORTAMUN	1005	FORTAMUN	Alcaldía Iztacalco			1 - Gasto corriente	345 - Seguro de bienes patrimoniales	13,774,918.00
762	Ciudad de México	Iztacalco	Partida genérica	2022	FEDERALES (APORTACIONES, SUBSIDIOS Y CONVENIOS)	Aportaciones Federales para Entidades Federativas y Municipios	33	FORTAMUN	1005	FORTAMUN	Alcaldía Iztacalco			1 - Gasto corriente	338 - Servicios de vigilancia	94,067,475.00
763	Ciudad de México	Iztacalco	Partida genérica	2022	FEDERALES (APORTACIONES, SUBSIDIOS Y CONVENIOS)	Aportaciones Federales para Entidades Federativas y Municipios	33	FORTAMUN	1005	FORTAMUN	Alcaldía Iztacalco			2 - Gasto de Inversión	326 - Arrendamiento de maquinaria, otros equipos y herramientas	5,000,000.00
764	Ciudad de México	Iztacalco	Partida genérica	2022	FEDERALES (APORTACIONES, SUBSIDIOS Y CONVENIOS)	Aportaciones Federales para Entidades Federativas y Municipios	33	FORTAMUN	1005	FORTAMUN	Alcaldía Iztacalco			2 - Gasto de Inversión	325 - Arrendamiento de equipo de transporte	8,500,000.00
765	Ciudad de México	Iztacalco	Partida genérica	2022	FEDERALES (APORTACIONES, SUBSIDIOS Y CONVENIOS)	Aportaciones Federales para Entidades Federativas y Municipios	33	FORTAMUN	1005	FORTAMUN	Alcaldía Iztacalco			1 - Gasto corriente	317 - Servicios de acceso de Internet, redes y procesamiento de información	0.00
766	Ciudad de México	Iztacalco	Partida genérica	2022	FEDERALES (APORTACIONES, SUBSIDIOS Y CONVENIOS)	Aportaciones Federales para Entidades Federativas y Municipios	33	FORTAMUN	1005	FORTAMUN	Alcaldía Iztacalco			1 - Gasto corriente	314 - Telefonía tradicional	0.00
767	Ciudad de México	Iztacalco	Partida genérica	2022	FEDERALES (APORTACIONES, SUBSIDIOS Y CONVENIOS)	Aportaciones Federales para Entidades Federativas y Municipios	33	FORTAMUN	1005	FORTAMUN	Alcaldía Iztacalco			1 - Gasto corriente	312 - Gas	5,000,000.00
768	Ciudad de México	Iztacalco	Partida genérica	2022	FEDERALES (APORTACIONES, SUBSIDIOS Y CONVENIOS)	Aportaciones Federales para Entidades Federativas y Municipios	33	FORTAMUN	1005	FORTAMUN	Alcaldía Iztacalco			2 - Gasto de Inversión	311 - Energía eléctrica	44,329,673.00
769	Ciudad de México	Iztacalco	Partida genérica	2022	FEDERALES (APORTACIONES, SUBSIDIOS Y CONVENIOS)	Aportaciones Federales para Entidades Federativas y Municipios	33	FORTAMUN	1005	FORTAMUN	Alcaldía Iztacalco			1 - Gasto corriente	311 - Energía eléctrica	99,199,445.00

No.	Modificado	Recaudado (Ministrado)	Comprometido	Devengado	Ejercido	Pagado	Contratos	Proyectos	Pagado SHCP	Pagado EF	ESTATUS	Observaciones (Captura)
754	2,000,000.00	2,000,000.00	2,000,000.00	2,000,000.00	1,984,818.00	1,984,818.00	Sin Contratos	Sin Proyectos	N/A	N/A	Validado	
755	15,985,994.00	15,985,994.00	15,985,994.00	15,985,994.00	13,727,492.20	13,727,492.20	Sin Contratos	Sin Proyectos	N/A	N/A	Validado	
756	195,675.46	195,675.46	195,675.46	195,675.46	174,422.77	174,422.77	Sin Contratos	Sin Proyectos	N/A	N/A	Validado	Se generó intereses por 195,675.46
757	199,852.08	199,852.08	199,852.08	199,852.08	199,654.25	199,654.25	Sin Contratos	Sin Proyectos	N/A	N/A	Validado	Se generó intereses por 199,852.08
758	1,613,589.20	1,613,589.20	1,613,589.20	1,613,589.20	1,613,589.20	1,613,589.20	Sin Contratos	Sin Proyectos	N/A	N/A	Validado	
759	9,999,999.99	9,999,999.99	9,999,999.99	9,999,999.99	9,999,999.99	9,999,999.99	Sin Contratos	Sin Proyectos	N/A	N/A	Validado	
760	2,700,000.00	2,700,000.00	2,700,000.00	2,700,000.00	2,699,939.20	2,699,939.20	Sin Contratos	Sin Proyectos	N/A	N/A	Validado	
761	13,774,918.00	13,774,918.00	13,774,918.00	13,774,918.00	10,539,376.94	10,539,376.94	Sin Contratos	Sin Proyectos	N/A	N/A	Validado	
762	94,067,475.00	94,067,475.00	94,067,475.00	94,067,475.00	93,898,549.50	93,898,549.50	Sin Contratos	Sin Proyectos	N/A	N/A	Validado	
763	5,000,000.00	5,000,000.00	5,000,000.00	5,000,000.00	4,969,440.00	4,969,440.00	Sin Contratos	Sin Proyectos	N/A	N/A	Validado	
764	8,500,000.00	8,500,000.00	8,500,000.00	8,500,000.00	8,493,984.00	8,493,984.00	Sin Contratos	Sin Proyectos	N/A	N/A	Validado	
765	238,301.24	238,301.24	238,301.24	238,301.24	229,520.80	229,520.80	Sin Contratos	Sin Proyectos	N/A	N/A	Validado	Se generó intereses por 238,301.24
766	76,048.11	76,048.11	76,048.11	76,048.11	0.00	0.00	Sin Contratos	Sin Proyectos	N/A	N/A	Validado	Se generó intereses por 76,048.11
767	5,000,000.00	5,000,000.00	5,000,000.00	5,000,000.00	4,999,896.22	4,999,896.22	Sin Contratos	Sin Proyectos	N/A	N/A	Validado	
768	44,329,673.00	44,329,673.00	44,329,673.00	44,329,673.00	37,613,100.93	37,613,100.93	Sin Contratos	Sin Proyectos	N/A	N/A	Validado	
769	100,053,190.12	100,053,190.12	100,053,190.12	100,053,190.12	100,053,190.12	100,053,190.12	Sin Contratos	Sin Proyectos	N/A	N/A	Validado	

No.	Entidad	Municipio	Tipo de Registro	Ciclo de Recurso	Tipo de Recurso	Descripción Ramo	Clave Ramo	Descripción Programa	Clave Programa	Programa Fondo Convenio - Especifico	Dependencia Ejecutora	Rendimiento Financiero	Reintegro	Tipo de Gasto	Partida	Aprobado
770	Ciudad de México	Iztacalco	Partida genérica	2022	FEDERALES (APORTACIONES, SUBSIDIOS Y CONVENIOS)	Aportaciones Federales para Entidades Federativas y Municipios	33	FORTAMUN	1005	FORTAMUN	Alcaldía Iztacalco			2 - Gasto de Inversión	298 - Refacciones y accesorios menores de maquinaria y otros equipos	2,200,000.00
771	Ciudad de México	Iztacalco	Partida genérica	2022	FEDERALES (APORTACIONES, SUBSIDIOS Y CONVENIOS)	Aportaciones Federales para Entidades Federativas y Municipios	33	FORTAMUN	1005	FORTAMUN	Alcaldía Iztacalco			2 - Gasto de Inversión	296 - Refacciones y accesorios menores de equipo de transporte	5,300,000.00
772	Ciudad de México	Iztacalco	Partida genérica	2022	FEDERALES (APORTACIONES, SUBSIDIOS Y CONVENIOS)	Aportaciones Federales para Entidades Federativas y Municipios	33	FORTAMUN	1005	FORTAMUN	Alcaldía Iztacalco			1 - Gasto corriente	296 - Refacciones y accesorios menores de equipo de transporte	0.00
773	Ciudad de México	Iztacalco	Partida genérica	2022	FEDERALES (APORTACIONES, SUBSIDIOS Y CONVENIOS)	Aportaciones Federales para Entidades Federativas y Municipios	33	FORTAMUN	1005	FORTAMUN	Alcaldía Iztacalco			1 - Gasto corriente	294 - Refacciones y accesorios menores de equipo de cómputo y tecnologías de la información	0.00
774	Ciudad de México	Iztacalco	Partida genérica	2022	FEDERALES (APORTACIONES, SUBSIDIOS Y CONVENIOS)	Aportaciones Federales para Entidades Federativas y Municipios	33	FORTAMUN	1005	FORTAMUN	Alcaldía Iztacalco			1 - Gasto corriente	292 - Refacciones y accesorios menores de edificios	0.00
775	Ciudad de México	Iztacalco	Partida genérica	2022	FEDERALES (APORTACIONES, SUBSIDIOS Y CONVENIOS)	Aportaciones Federales para Entidades Federativas y Municipios	33	FORTAMUN	1005	FORTAMUN	Alcaldía Iztacalco			2 - Gasto de Inversión	291 - Herramientas menores	0.00
776	Ciudad de México	Iztacalco	Partida genérica	2022	FEDERALES (APORTACIONES, SUBSIDIOS Y CONVENIOS)	Aportaciones Federales para Entidades Federativas y Municipios	33	FORTAMUN	1005	FORTAMUN	Alcaldía Iztacalco			1 - Gasto corriente	274 - Productos textiles	0.00
777	Ciudad de México	Iztacalco	Partida genérica	2022	FEDERALES (APORTACIONES, SUBSIDIOS Y CONVENIOS)	Aportaciones Federales para Entidades Federativas y Municipios	33	FORTAMUN	1005	FORTAMUN	Alcaldía Iztacalco			2 - Gasto de Inversión	261 - Combustibles, lubricantes y aditivos	3,976,115.00
778	Ciudad de México	Iztacalco	Partida genérica	2022	FEDERALES (APORTACIONES, SUBSIDIOS Y CONVENIOS)	Aportaciones Federales para Entidades Federativas y Municipios	33	FORTAMUN	1005	FORTAMUN	Alcaldía Iztacalco			2 - Gasto de Inversión	256 - Fibras sintéticas, hules, plásticos y derivados	1,500,000.00
779	Ciudad de México	Iztacalco	Partida genérica	2022	FEDERALES (APORTACIONES, SUBSIDIOS Y CONVENIOS)	Aportaciones Federales para Entidades Federativas y Municipios	33	FORTAMUN	1005	FORTAMUN	Alcaldía Iztacalco			2 - Gasto de Inversión	247 - Artículos metálicos para la construcción	0.00
780	Ciudad de México	Iztacalco	Partida genérica	2022	FEDERALES (APORTACIONES, SUBSIDIOS Y CONVENIOS)	Aportaciones Federales para Entidades Federativas y Municipios	33	FORTAMUN	1005	FORTAMUN	Alcaldía Iztacalco			2 - Gasto de Inversión	246 - Material eléctrico y electrónico	15,000,000.00
781	Ciudad de México	Iztacalco	Partida genérica	2022	FEDERALES (APORTACIONES, SUBSIDIOS Y CONVENIOS)	Aportaciones Federales para Entidades Federativas y Municipios	33	FORTAMUN	1005	FORTAMUN	Alcaldía Iztacalco			1 - Gasto corriente	239 - Otros productos adquiridos como materia prima	5,600,000.00
782	Ciudad de México	Iztacalco	Partida genérica	2022	FEDERALES (APORTACIONES, SUBSIDIOS Y CONVENIOS)	Aportaciones Federales para Entidades Federativas y Municipios	33	FORTAMUN	1005	FORTAMUN	Alcaldía Iztacalco			2 - Gasto de Inversión	231 - Productos alimenticios, agropecuarios y forestales adquiridos como materia prima	0.00
783	Ciudad de México	Iztacalco	Partida genérica	2022	FEDERALES (APORTACIONES, SUBSIDIOS Y CONVENIOS)	Aportaciones Federales para Entidades Federativas y Municipios	33	FORTAMUN	1005	FORTAMUN	Alcaldía Iztacalco			1 - Gasto corriente	221 - Productos alimenticios para personas	3,000,000.00
784	Ciudad de México	Iztacalco	Partida genérica	2022	FEDERALES (APORTACIONES, SUBSIDIOS Y CONVENIOS)	Aportaciones Federales para Entidades Federativas y Municipios	33	FORTAMUN	1005	FORTAMUN	Alcaldía Iztacalco			1 - Gasto corriente	216 - Material de limpieza	1,300,000.00
785	Ciudad de México	Iztacalco	Partida genérica	2022	FEDERALES (APORTACIONES, SUBSIDIOS Y CONVENIOS)	Aportaciones Federales para Entidades Federativas y Municipios	33	FORTAMUN	1005	FORTAMUN	Alcaldía Iztacalco			2 - Gasto de Inversión	215 - Material impreso e información digital	0.00

No.	Modificado	Recaudado (Ministrado)	Comprometido	Devengado	Ejercido	Pagado	Contratos	Proyectos	Pagado SHCP	Pagado EF	ESTATUS	Observaciones (Captura)
770	848,511.00	848,511.00	848,511.00	848,511.00	715,472.92	715,472.92	Sin Contratos	Sin Proyectos	N/A	N/A	Validado	
771	5,300,000.00	5,300,000.00	5,300,000.00	5,300,000.00	5,284,442.99	5,284,442.99	Sin Contratos	Sin Proyectos	N/A	N/A	Validado	
772	551,452.18	551,452.18	551,452.18	551,452.18	551,148.02	551,148.02	Sin Contratos	Sin Proyectos	N/A	N/A	Validado	Se generó intereses por 551,452.18
773	186,741.12	186,741.12	186,741.12	186,741.12	186,741.12	186,741.12	Sin Contratos	Sin Proyectos	N/A	N/A	Validado	Se generó intereses por 186,741.12
774	291,191.68	291,191.68	291,191.68	291,191.68	290,058.00	290,058.00	Sin Contratos	Sin Proyectos	N/A	N/A	Validado	Se generó intereses por 291,191.68
775	1,319,352.00	1,319,352.00	1,319,352.00	1,319,352.00	1,319,326.48	1,319,326.48	Sin Contratos	Sin Proyectos	N/A	N/A	Validado	
776	185,070.01	185,070.01	185,070.01	185,070.01	0.00	0.00	Sin Contratos	Sin Proyectos	N/A	N/A	Validado	Se generó intereses por 185,070.01
777	5,484,515.20	5,484,515.20	5,484,515.20	5,484,515.20	3,199,370.08	3,199,370.08	Sin Contratos	Sin Proyectos	N/A	N/A	Validado	
778	1,429,957.06	1,429,957.06	1,429,957.06	1,429,957.06	1,429,957.06	1,429,957.06	Sin Contratos	Sin Proyectos	N/A	N/A	Validado	
779	350,000.00	350,000.00	350,000.00	350,000.00	349,536.30	349,536.30	Sin Contratos	Sin Proyectos	N/A	N/A	Validado	
780	6,388,520.00	6,388,520.00	6,388,520.00	6,388,520.00	5,288,493.36	5,288,493.36	Sin Contratos	Sin Proyectos	N/A	N/A	Validado	
781	5,600,000.00	5,600,000.00	5,600,000.00	5,600,000.00	5,599,880.00	5,599,880.00	Sin Contratos	Sin Proyectos	N/A	N/A	Validado	
782	2,500,000.00	2,500,000.00	2,500,000.00	2,500,000.00	2,500,000.00	2,500,000.00	Sin Contratos	Sin Proyectos	N/A	N/A	Validado	
783	2,940,000.00	2,940,000.00	2,940,000.00	2,940,000.00	2,939,583.20	2,939,583.20	Sin Contratos	Sin Proyectos	N/A	N/A	Validado	
784	1,300,000.00	1,300,000.00	1,300,000.00	1,300,000.00	1,299,985.20	1,299,985.20	Sin Contratos	Sin Proyectos	N/A	N/A	Validado	
785	319,400.00	319,400.00	319,400.00	319,400.00	319,400.00	319,400.00	Sin Contratos	Sin Proyectos	N/A	N/A	Validado	

No.	Entidad	Municipio	Tipo de Registro	Ciclo de Recurso	Tipo de Recurso	Descripción Ramo	Clave Ramo	Descripción Programa	Clave Programa	Programa Fondo Convenio - Especifico	Dependencia Ejecutora	Rendimiento Financiero	Reintegro	Tipo de Gasto	Partida	Aprobado
786	Ciudad de México	Iztapalapa	Programa presupuestario	2022	FEDERALES (APORTACIONES, SUBSIDIOS Y CONVENIOS)	Aportaciones Federales para Entidades Federativas y Municipios	33	FAIS Municipal y de las Demarcaciones Territoriales del Distrito Federal	1004	Sin Especificar	Sin Especificar	14876681.6	0		Total del Programa Presupuestario	308,006,529.00
787	Ciudad de México	Iztapalapa	Partida genérica	2022	FEDERALES (APORTACIONES, SUBSIDIOS Y CONVENIOS)	Aportaciones Federales para Entidades Federativas y Municipios	33	FAIS Municipal y de las Demarcaciones Territoriales del Distrito Federal	1004	FAIS	Alcaldía Iztapalapa			1 - Gasto corriente	246 - Material eléctrico y electrónico	148,006,529.00
788	Ciudad de México	Iztapalapa	Partida genérica	2022	FEDERALES (APORTACIONES, SUBSIDIOS Y CONVENIOS)	Aportaciones Federales para Entidades Federativas y Municipios	33	FAIS Municipal y de las Demarcaciones Territoriales del Distrito Federal	1004	FAIS	Alcaldía Iztapalapa			2 - Gasto de Inversión	614 - División de terrenos y construcción de obras de urbanización	0.00
789	Ciudad de México	Iztapalapa	Partida genérica	2022	FEDERALES (APORTACIONES, SUBSIDIOS Y CONVENIOS)	Aportaciones Federales para Entidades Federativas y Municipios	33	FAIS Municipal y de las Demarcaciones Territoriales del Distrito Federal	1004	FAIS	Alcaldía Iztapalapa			2 - Gasto de Inversión	612 - Edificación no habitacional	160,000,000.00
790	Ciudad de México	Iztapalapa	Partida genérica	2022	FEDERALES (APORTACIONES, SUBSIDIOS Y CONVENIOS)	Aportaciones Federales para Entidades Federativas y Municipios	33	FAIS Municipal y de las Demarcaciones Territoriales del Distrito Federal	1004	FAIS	Alcaldía Iztapalapa			1 - Gasto corriente	799 - Otras erogaciones especiales	0.00
791	Ciudad de México	Iztapalapa	Partida genérica	2022	FEDERALES (APORTACIONES, SUBSIDIOS Y CONVENIOS)	Aportaciones Federales para Entidades Federativas y Municipios	33	FAIS Municipal y de las Demarcaciones Territoriales del Distrito Federal	1004	FAIS	Alcaldía Iztapalapa			1 - Gasto corriente	332 - Servicios de diseño, arquitectura, ingeniería y actividades relacionadas	0.00
792	Ciudad de México	Iztapalapa	Programa presupuestario	2022	FEDERALES (APORTACIONES, SUBSIDIOS Y CONVENIOS)	Aportaciones Federales para Entidades Federativas y Municipios	33	FORTAMUN	1005	Sin Especificar	Sin Especificar	10290328.1	0		Total del Programa Presupuestario	1,576,160,708.00
793	Ciudad de México	Iztapalapa	Partida genérica	2022	FEDERALES (APORTACIONES, SUBSIDIOS Y CONVENIOS)	Aportaciones Federales para Entidades Federativas y Municipios	33	FORTAMUN	1005	FORTAMUN	Alcaldía Iztapalapa			1 - Gasto corriente	213 - Material estadístico y geográfico	0.00
794	Ciudad de México	Iztapalapa	Partida genérica	2022	FEDERALES (APORTACIONES, SUBSIDIOS Y CONVENIOS)	Aportaciones Federales para Entidades Federativas y Municipios	33	FORTAMUN	1005	FORTAMUN	Alcaldía Iztapalapa			2 - Gasto de Inversión	617 - Instalaciones y equipamiento en construcciones	0.00
795	Ciudad de México	Iztapalapa	Partida genérica	2022	FEDERALES (APORTACIONES, SUBSIDIOS Y CONVENIOS)	Aportaciones Federales para Entidades Federativas y Municipios	33	FORTAMUN	1005	FORTAMUN	Alcaldía Iztapalapa			2 - Gasto de Inversión	614 - División de terrenos y construcción de obras de urbanización	0.00
796	Ciudad de México	Iztapalapa	Partida genérica	2022	FEDERALES (APORTACIONES, SUBSIDIOS Y CONVENIOS)	Aportaciones Federales para Entidades Federativas y Municipios	33	FORTAMUN	1005	FORTAMUN	Alcaldía Iztapalapa			2 - Gasto de Inversión	612 - Edificación no habitacional	394,000,000.00
797	Ciudad de México	Iztapalapa	Partida genérica	2022	FEDERALES (APORTACIONES, SUBSIDIOS Y CONVENIOS)	Aportaciones Federales para Entidades Federativas y Municipios	33	FORTAMUN	1005	FORTAMUN	Alcaldía Iztapalapa			2 - Gasto de Inversión	569 - Otros equipos	0.00
798	Ciudad de México	Iztapalapa	Partida genérica	2022	FEDERALES (APORTACIONES, SUBSIDIOS Y CONVENIOS)	Aportaciones Federales para Entidades Federativas y Municipios	33	FORTAMUN	1005	FORTAMUN	Alcaldía Iztapalapa			2 - Gasto de Inversión	567 - Herramientas y máquinas-herramienta	0.00
799	Ciudad de México	Iztapalapa	Partida genérica	2022	FEDERALES (APORTACIONES, SUBSIDIOS Y CONVENIOS)	Aportaciones Federales para Entidades Federativas y Municipios	33	FORTAMUN	1005	FORTAMUN	Alcaldía Iztapalapa			2 - Gasto de Inversión	565 - Equipo de comunicación y telecomunicación	0.00
800	Ciudad de México	Iztapalapa	Partida genérica	2022	FEDERALES (APORTACIONES, SUBSIDIOS Y CONVENIOS)	Aportaciones Federales para Entidades Federativas y Municipios	33	FORTAMUN	1005	FORTAMUN	Alcaldía Iztapalapa			2 - Gasto de Inversión	563 - Maquinaria y equipo de construcción	0.00
801	Ciudad de México	Iztapalapa	Partida genérica	2022	FEDERALES (APORTACIONES, SUBSIDIOS Y CONVENIOS)	Aportaciones Federales para Entidades Federativas y Municipios	33	FORTAMUN	1005	FORTAMUN	Alcaldía Iztapalapa			2 - Gasto de Inversión	562 - Maquinaria y equipo industrial	0.00
802	Ciudad de México	Iztapalapa	Partida genérica	2022	FEDERALES (APORTACIONES, SUBSIDIOS Y CONVENIOS)	Aportaciones Federales para Entidades Federativas y Municipios	33	FORTAMUN	1005	FORTAMUN	Alcaldía Iztapalapa			2 - Gasto de Inversión	542 - Carrocerías y remolques	0.00

No.	Modificado	Recaudado (Ministrado)	Comprometido	Devengado	Ejercido	Pagado	Contratos	Proyectos	Pagado SHCP	Pagado EF	ESTATUS	Observaciones (Captura)
786	413,967,762.61	413,967,762.60	410,099,923.06	410,099,923.06	187,547,655.09	187,547,655.09			N/A	N/A		
787	130,000,000.00	130,000,000.00	130,000,000.00	130,000,000.00	0.00	0.00	Sin Contratos	Sin Proyectos	N/A	N/A	Validado	
788	89,248,952.18	89,248,952.18	89,071,760.33	89,071,760.33	49,153,460.09	49,153,460.09	Sin Contratos	Sin Proyectos	N/A	N/A	Validado	
789	186,582,381.73	186,582,381.73	186,244,613.36	186,244,613.36	133,833,150.10	133,833,150.10	Sin Contratos	Sin Proyectos	N/A	N/A	Validado	
790	3,328,099.01	3,328,099.01	0.00	0.00	0.00	0.00	Sin Contratos	Sin Proyectos	N/A	N/A	Validado	
791	4,808,329.69	4,808,329.68	4,783,549.37	4,783,549.37	4,561,044.90	4,561,044.90	Sin Contratos	Sin Proyectos	N/A	N/A	Validado	
792	1,586,451,036.10	1,586,451,036.10	1,586,443,629.40	1,586,443,629.40	1,391,078,892.78	1,391,078,892.78			N/A	N/A		
793	0.00	0.00	0.00	0.00	0.00	0.00	Sin Contratos	Sin Proyectos	N/A	N/A	Validado	
794	11,121,126.11	11,121,126.11	11,121,126.11	11,121,126.11	11,121,126.10	11,121,126.10	Sin Contratos	Sin Proyectos	N/A	N/A	Validado	
795	75,668,695.97	75,668,695.97	75,668,695.97	75,668,695.97	63,150,313.30	63,150,313.30	Sin Contratos	Sin Proyectos	N/A	N/A	Validado	
796	135,578,996.00	135,578,996.00	135,578,996.00	135,578,996.00	115,606,248.77	115,606,248.77	Sin Contratos	Sin Proyectos	N/A	N/A	Validado	
797	56,820.05	56,820.05	56,820.05	56,820.05	0.00	0.00	Sin Contratos	Sin Proyectos	N/A	N/A	Validado	
798	919,603.06	919,603.06	919,603.06	919,603.06	486,540.99	486,540.99	Sin Contratos	Sin Proyectos	N/A	N/A	Validado	
799	3,382,773.32	3,382,773.32	3,382,773.32	3,382,773.32	3,382,773.32	3,382,773.32	Sin Contratos	Sin Proyectos	N/A	N/A	Validado	
800	6,527,619.70	6,527,619.70	6,527,619.70	6,527,619.70	0.00	0.00	Sin Contratos	Sin Proyectos	N/A	N/A	Validado	
801	157,979.66	157,979.66	157,979.66	157,979.66	100,598.64	100,598.64	Sin Contratos	Sin Proyectos	N/A	N/A	Validado	
802	1,766,581.40	1,766,581.40	1,766,581.40	1,766,581.40	0.00	0.00	Sin Contratos	Sin Proyectos	N/A	N/A	Validado	

No.	Entidad	Municipio	Tipo de Registro	Ciclo de Recurso	Tipo de Recurso	Descripción Ramo	Clave Ramo	Descripción Programa	Clave Programa	Programa Fondo Convenio - Especifico	Dependencia Ejecutora	Rendimiento Financiero	Reintegro	Tipo de Gasto	Partida	Aprobado
803	Ciudad de México	Iztapalapa	Partida genérica	2022	FEDERALES (APORTACIONES, SUBSIDIOS Y CONVENIOS)	Aportaciones Federales para Entidades Federativas y Municipios	33	FORTAMUN	1005	FORTAMUN	Alcaldía Iztapalapa			2 - Gasto de Inversión	531 - Equipo médico y de laboratorio	0.00
804	Ciudad de México	Iztapalapa	Partida genérica	2022	FEDERALES (APORTACIONES, SUBSIDIOS Y CONVENIOS)	Aportaciones Federales para Entidades Federativas y Municipios	33	FORTAMUN	1005	FORTAMUN	Alcaldía Iztapalapa			2 - Gasto de Inversión	529 - Otro mobiliario y equipo educacional y recreativo	0.00
805	Ciudad de México	Iztapalapa	Partida genérica	2022	FEDERALES (APORTACIONES, SUBSIDIOS Y CONVENIOS)	Aportaciones Federales para Entidades Federativas y Municipios	33	FORTAMUN	1005	FORTAMUN	Alcaldía Iztapalapa			2 - Gasto de Inversión	522 - Aparatos deportivos	0.00
806	Ciudad de México	Iztapalapa	Partida genérica	2022	FEDERALES (APORTACIONES, SUBSIDIOS Y CONVENIOS)	Aportaciones Federales para Entidades Federativas y Municipios	33	FORTAMUN	1005	FORTAMUN	Alcaldía Iztapalapa			2 - Gasto de Inversión	521 - Equipos y aparatos audiovisuales	0.00
807	Ciudad de México	Iztapalapa	Partida genérica	2022	FEDERALES (APORTACIONES, SUBSIDIOS Y CONVENIOS)	Aportaciones Federales para Entidades Federativas y Municipios	33	FORTAMUN	1005	FORTAMUN	Alcaldía Iztapalapa			2 - Gasto de Inversión	519 - Otros mobiliarios y equipos de administración	0.00
808	Ciudad de México	Iztapalapa	Partida genérica	2022	FEDERALES (APORTACIONES, SUBSIDIOS Y CONVENIOS)	Aportaciones Federales para Entidades Federativas y Municipios	33	FORTAMUN	1005	FORTAMUN	Alcaldía Iztapalapa			2 - Gasto de Inversión	512 - Muebles, excepto de oficina y estantería	0.00
809	Ciudad de México	Iztapalapa	Partida genérica	2022	FEDERALES (APORTACIONES, SUBSIDIOS Y CONVENIOS)	Aportaciones Federales para Entidades Federativas y Municipios	33	FORTAMUN	1005	FORTAMUN	Alcaldía Iztapalapa			2 - Gasto de Inversión	511 - Muebles de oficina y estantería	0.00
810	Ciudad de México	Iztapalapa	Partida genérica	2022	FEDERALES (APORTACIONES, SUBSIDIOS Y CONVENIOS)	Aportaciones Federales para Entidades Federativas y Municipios	33	FORTAMUN	1005	FORTAMUN	Alcaldía Iztapalapa			2 - Gasto de Inversión	391 - Servicios funerarios y de cementerios	0.00
811	Ciudad de México	Iztapalapa	Partida genérica	2022	FEDERALES (APORTACIONES, SUBSIDIOS Y CONVENIOS)	Aportaciones Federales para Entidades Federativas y Municipios	33	FORTAMUN	1005	FORTAMUN	Alcaldía Iztapalapa			2 - Gasto de Inversión	382 - Gastos de orden social y cultural	0.00
812	Ciudad de México	Iztapalapa	Partida genérica	2022	FEDERALES (APORTACIONES, SUBSIDIOS Y CONVENIOS)	Aportaciones Federales para Entidades Federativas y Municipios	33	FORTAMUN	1005	FORTAMUN	Alcaldía Iztapalapa			2 - Gasto de Inversión	361 - Difusión por radio, televisión y otros medios de mensajes sobre programas y actividades gubernamentales	0.00
813	Ciudad de México	Iztapalapa	Partida genérica	2022	FEDERALES (APORTACIONES, SUBSIDIOS Y CONVENIOS)	Aportaciones Federales para Entidades Federativas y Municipios	33	FORTAMUN	1005	FORTAMUN	Alcaldía Iztapalapa			2 - Gasto de Inversión	357 - Instalación, reparación y mantenimiento de maquinaria, otros equipos y herramienta	0.00
814	Ciudad de México	Iztapalapa	Partida genérica	2022	FEDERALES (APORTACIONES, SUBSIDIOS Y CONVENIOS)	Aportaciones Federales para Entidades Federativas y Municipios	33	FORTAMUN	1005	FORTAMUN	Alcaldía Iztapalapa			2 - Gasto de Inversión	355 - Reparación y mantenimiento de equipo de transporte	0.00
815	Ciudad de México	Iztapalapa	Partida genérica	2022	FEDERALES (APORTACIONES, SUBSIDIOS Y CONVENIOS)	Aportaciones Federales para Entidades Federativas y Municipios	33	FORTAMUN	1005	FORTAMUN	Alcaldía Iztapalapa			2 - Gasto de Inversión	353 - Instalación, reparación y mantenimiento de equipo de cómputo y tecnología de la información	0.00
816	Ciudad de México	Iztapalapa	Partida genérica	2022	FEDERALES (APORTACIONES, SUBSIDIOS Y CONVENIOS)	Aportaciones Federales para Entidades Federativas y Municipios	33	FORTAMUN	1005	FORTAMUN	Alcaldía Iztapalapa			2 - Gasto de Inversión	351 - Conservación y mantenimiento menor de inmuebles	0.00
817	Ciudad de México	Iztapalapa	Partida genérica	2022	FEDERALES (APORTACIONES, SUBSIDIOS Y CONVENIOS)	Aportaciones Federales para Entidades Federativas y Municipios	33	FORTAMUN	1005	FORTAMUN	Alcaldía Iztapalapa			2 - Gasto de Inversión	347 - Fletes y maniobras	0.00
818	Ciudad de México	Iztapalapa	Partida genérica	2022	FEDERALES (APORTACIONES, SUBSIDIOS Y CONVENIOS)	Aportaciones Federales para Entidades Federativas y Municipios	33	FORTAMUN	1005	FORTAMUN	Alcaldía Iztapalapa			2 - Gasto de Inversión	338 - Servicios de vigilancia	339,158,493.00

No.	Modificado	Recaudado (Ministrado)	Comprometido	Devengado	Ejercido	Pagado	Contratos	Proyectos	Pagado SHCP	Pagado EF	ESTATUS	Observaciones (Captura)
803	1,486,766.94	1,486,766.94	1,486,766.94	1,486,766.94	1,308,211.62	1,308,211.62	Sin Contratos	Sin Proyectos	N/A	N/A	Validado	
804	5,052,316.08	5,052,316.08	5,052,316.08	5,052,316.08	0.00	0.00	Sin Contratos	Sin Proyectos	N/A	N/A	Validado	
805	5,608,387.76	5,608,387.76	5,608,387.76	5,608,387.76	3,161,131.92	3,161,131.92	Sin Contratos	Sin Proyectos	N/A	N/A	Validado	
806	12,024,292.22	12,024,292.22	12,024,292.22	12,024,292.22	8,188,829.46	8,188,829.46	Sin Contratos	Sin Proyectos	N/A	N/A	Validado	
807	513,122.02	513,122.02	513,122.02	513,122.02	336,608.80	336,608.80	Sin Contratos	Sin Proyectos	N/A	N/A	Validado	
808	1,281,136.48	1,281,136.48	1,281,136.48	1,281,136.48	263,262.00	263,262.00	Sin Contratos	Sin Proyectos	N/A	N/A	Validado	
809	2,676,833.56	2,676,833.56	2,676,833.56	2,676,833.56	1,412,536.71	1,412,536.71	Sin Contratos	Sin Proyectos	N/A	N/A	Validado	
810	36,591.80	36,591.80	36,591.80	36,591.80	0.00	0.00	Sin Contratos	Sin Proyectos	N/A	N/A	Validado	
811	2,380,832.87	2,380,832.87	2,380,832.87	2,380,832.87	1,122,343.44	1,122,343.44	Sin Contratos	Sin Proyectos	N/A	N/A	Validado	
812	0.00	0.00	0.00	0.00	0.00	0.00	Sin Contratos	Sin Proyectos	N/A	N/A	Validado	
813	2,672,368.64	2,672,368.64	2,672,368.64	2,672,368.64	398,888.76	398,888.76	Sin Contratos	Sin Proyectos	N/A	N/A	Validado	
814	23,465,612.41	23,465,612.41	23,465,612.41	23,465,612.41	8,690,056.50	8,690,056.50	Sin Contratos	Sin Proyectos	N/A	N/A	Validado	
815	0.00	0.00	0.00	0.00	0.00	0.00	Sin Contratos	Sin Proyectos	N/A	N/A	Validado	
816	7,163,789.03	7,163,789.03	7,163,789.03	7,163,789.03	7,163,789.03	7,163,789.03	Sin Contratos	Sin Proyectos	N/A	N/A	Validado	
817	0.00	0.00	0.00	0.00	0.00	0.00	Sin Contratos	Sin Proyectos	N/A	N/A	Validado	
818	317,158,493.00	317,158,493.00	317,155,877.00	317,155,877.00	317,155,877.00	317,155,877.00	Sin Contratos	Sin Proyectos	N/A	N/A	Validado	

No.	Entidad	Municipio	Tipo de Registro	Ciclo de Recurso	Tipo de Recurso	Descripción Ramo	Clave Ramo	Descripción Programa	Clave Programa	Programa Fondo Convenio - Especifico	Dependencia Ejecutora	Rendimiento Financiero	Reintegro	Tipo de Gasto	Partida	Aprobado
819	Ciudad de México	Iztapalapa	Partida genérica	2022	FEDERALES (APORTACIONES, SUBSIDIOS Y CONVENIOS)	Aportaciones Federales para Entidades Federativas y Municipios	33	FORTAMUN	1005	FORTAMUN	Alcaldía Iztapalapa			2 - Gasto de Inversión	329 - Otros arrendamientos	0.00
820	Ciudad de México	Iztapalapa	Partida genérica	2022	FEDERALES (APORTACIONES, SUBSIDIOS Y CONVENIOS)	Aportaciones Federales para Entidades Federativas y Municipios	33	FORTAMUN	1005	FORTAMUN	Alcaldía Iztapalapa			2 - Gasto de Inversión	325 - Arrendamiento de equipo de transporte	0.00
821	Ciudad de México	Iztapalapa	Partida genérica	2022	FEDERALES (APORTACIONES, SUBSIDIOS Y CONVENIOS)	Aportaciones Federales para Entidades Federativas y Municipios	33	FORTAMUN	1005	FORTAMUN	Alcaldía Iztapalapa			2 - Gasto de Inversión	323 - Arrendamiento de mobiliario y equipo de administración, educacional y recreativo	0.00
822	Ciudad de México	Iztapalapa	Partida genérica	2022	FEDERALES (APORTACIONES, SUBSIDIOS Y CONVENIOS)	Aportaciones Federales para Entidades Federativas y Municipios	33	FORTAMUN	1005	FORTAMUN	Alcaldía Iztapalapa			2 - Gasto de Inversión	312 - Gas	0.00
823	Ciudad de México	Iztapalapa	Partida genérica	2022	FEDERALES (APORTACIONES, SUBSIDIOS Y CONVENIOS)	Aportaciones Federales para Entidades Federativas y Municipios	33	FORTAMUN	1005	FORTAMUN	Alcaldía Iztapalapa			2 - Gasto de Inversión	311 - Energía eléctrica	0.00
824	Ciudad de México	Iztapalapa	Partida genérica	2022	FEDERALES (APORTACIONES, SUBSIDIOS Y CONVENIOS)	Aportaciones Federales para Entidades Federativas y Municipios	33	FORTAMUN	1005	FORTAMUN	Alcaldía Iztapalapa			2 - Gasto de Inversión	299 - Refacciones y accesorios menores otros bienes muebles	0.00
825	Ciudad de México	Iztapalapa	Partida genérica	2022	FEDERALES (APORTACIONES, SUBSIDIOS Y CONVENIOS)	Aportaciones Federales para Entidades Federativas y Municipios	33	FORTAMUN	1005	FORTAMUN	Alcaldía Iztapalapa			2 - Gasto de Inversión	296 - Refacciones y accesorios menores de equipo de transporte	0.00
826	Ciudad de México	Iztapalapa	Partida genérica	2022	FEDERALES (APORTACIONES, SUBSIDIOS Y CONVENIOS)	Aportaciones Federales para Entidades Federativas y Municipios	33	FORTAMUN	1005	FORTAMUN	Alcaldía Iztapalapa			2 - Gasto de Inversión	294 - Refacciones y accesorios menores de equipo de cómputo y tecnologías de la información	0.00
827	Ciudad de México	Iztapalapa	Partida genérica	2022	FEDERALES (APORTACIONES, SUBSIDIOS Y CONVENIOS)	Aportaciones Federales para Entidades Federativas y Municipios	33	FORTAMUN	1005	FORTAMUN	Alcaldía Iztapalapa			2 - Gasto de Inversión	291 - Herramientas menores	0.00
828	Ciudad de México	Iztapalapa	Partida genérica	2022	FEDERALES (APORTACIONES, SUBSIDIOS Y CONVENIOS)	Aportaciones Federales para Entidades Federativas y Municipios	33	FORTAMUN	1005	FORTAMUN	Alcaldía Iztapalapa			2 - Gasto de Inversión	273 - Artículos deportivos	0.00
829	Ciudad de México	Iztapalapa	Partida genérica	2022	FEDERALES (APORTACIONES, SUBSIDIOS Y CONVENIOS)	Aportaciones Federales para Entidades Federativas y Municipios	33	FORTAMUN	1005	FORTAMUN	Alcaldía Iztapalapa			2 - Gasto de Inversión	272 - Prendas de seguridad y protección personal	0.00
830	Ciudad de México	Iztapalapa	Partida genérica	2022	FEDERALES (APORTACIONES, SUBSIDIOS Y CONVENIOS)	Aportaciones Federales para Entidades Federativas y Municipios	33	FORTAMUN	1005	FORTAMUN	Alcaldía Iztapalapa			2 - Gasto de Inversión	271 - Vestuario y uniformes	0.00
831	Ciudad de México	Iztapalapa	Partida genérica	2022	FEDERALES (APORTACIONES, SUBSIDIOS Y CONVENIOS)	Aportaciones Federales para Entidades Federativas y Municipios	33	FORTAMUN	1005	FORTAMUN	Alcaldía Iztapalapa			2 - Gasto de Inversión	261 - Combustibles, lubricantes y aditivos	280,695,777.00
832	Ciudad de México	Iztapalapa	Partida genérica	2022	FEDERALES (APORTACIONES, SUBSIDIOS Y CONVENIOS)	Aportaciones Federales para Entidades Federativas y Municipios	33	FORTAMUN	1005	FORTAMUN	Alcaldía Iztapalapa			2 - Gasto de Inversión	256 - Fibras sintéticas, hules, plásticos y derivados	0.00
833	Ciudad de México	Iztapalapa	Partida genérica	2022	FEDERALES (APORTACIONES, SUBSIDIOS Y CONVENIOS)	Aportaciones Federales para Entidades Federativas y Municipios	33	FORTAMUN	1005	FORTAMUN	Alcaldía Iztapalapa			2 - Gasto de Inversión	253 - Medicinas y productos farmacéuticos	0.00
834	Ciudad de México	Iztapalapa	Partida genérica	2022	FEDERALES (APORTACIONES, SUBSIDIOS Y CONVENIOS)	Aportaciones Federales para Entidades Federativas y Municipios	33	FORTAMUN	1005	FORTAMUN	Alcaldía Iztapalapa			2 - Gasto de Inversión	252 - Fertilizantes, pesticidas y otros agroquímicos	0.00

No.	Modificado	Recaudado (Ministrado)	Comprometido	Devengado	Ejercido	Pagado	Contratos	Proyectos	Pagado SHCP	Pagado EF	ESTATUS	Observaciones (Captura)
819	6,565,985.85	6,565,985.85	6,565,985.85	6,565,985.85	6,565,865.67	6,565,865.67	Sin Contratos	Sin Proyectos	N/A	N/A	Validado	
820	1,000,000.00	1,000,000.00	1,000,000.00	1,000,000.00	998,760.00	998,760.00	Sin Contratos	Sin Proyectos	N/A	N/A	Validado	
821	438,480.00	438,480.00	438,480.00	438,480.00	0.00	0.00	Sin Contratos	Sin Proyectos	N/A	N/A	Validado	
822	0.00	0.00	0.00	0.00	0.00	0.00	Sin Contratos	Sin Proyectos	N/A	N/A	Validado	
823	156,402.20	156,402.20	156,402.20	156,402.20	0.00	0.00	Sin Contratos	Sin Proyectos	N/A	N/A	Validado	
824	0.00	0.00	0.00	0.00	0.00	0.00	Sin Contratos	Sin Proyectos	N/A	N/A	Validado	
825	2,000,000.00	2,000,000.00	2,000,000.00	2,000,000.00	1,837,654.49	1,837,654.49	Sin Contratos	Sin Proyectos	N/A	N/A	Validado	
826	35,740.28	35,740.28	35,740.28	35,740.28	0.00	0.00	Sin Contratos	Sin Proyectos	N/A	N/A	Validado	
827	497,028.76	497,028.76	497,028.76	497,028.76	0.00	0.00	Sin Contratos	Sin Proyectos	N/A	N/A	Validado	
828	1,758,764.34	1,758,764.34	1,758,764.34	1,758,764.34	1,737,760.00	1,737,760.00	Sin Contratos	Sin Proyectos	N/A	N/A	Validado	
829	0.00	0.00	0.00	0.00	0.00	0.00	Sin Contratos	Sin Proyectos	N/A	N/A	Validado	
830	0.00	0.00	0.00	0.00	0.00	0.00	Sin Contratos	Sin Proyectos	N/A	N/A	Validado	
831	284,224,371.73	284,224,371.73	284,224,371.73	284,224,371.73	271,062,174.63	271,062,174.63	Sin Contratos	Sin Proyectos	N/A	N/A	Validado	
832	2,680,580.20	2,680,580.20	2,680,580.20	2,680,580.20	2,632,510.96	2,632,510.96	Sin Contratos	Sin Proyectos	N/A	N/A	Validado	
833	553,305.76	553,305.76	553,305.76	553,305.76	0.00	0.00	Sin Contratos	Sin Proyectos	N/A	N/A	Validado	
834	0.00	0.00	0.00	0.00	0.00	0.00	Sin Contratos	Sin Proyectos	N/A	N/A	Validado	

No.	Entidad	Municipio	Tipo de Registro	Ciclo de Recurso	Tipo de Recurso	Descripción Ramo	Clave Ramo	Descripción Programa	Clave Programa	Programa Fondo Convenio - Especifico	Dependencia Ejecutora	Rendimiento Financiero	Reintegro	Tipo de Gasto	Partida	Aprobado
835	Ciudad de México	Iztapalapa	Partida genérica	2022	FEDERALES (APORTACIONES, SUBSIDIOS Y CONVENIOS)	Aportaciones Federales para Entidades Federativas y Municipios	33	FORTAMUN	1005	FORTAMUN	Alcaldía Iztapalapa			2 - Gasto de Inversión	249 - Otros materiales y artículos de construcción y reparación	0.00
836	Ciudad de México	Iztapalapa	Partida genérica	2022	FEDERALES (APORTACIONES, SUBSIDIOS Y CONVENIOS)	Aportaciones Federales para Entidades Federativas y Municipios	33	FORTAMUN	1005	FORTAMUN	Alcaldía Iztapalapa			2 - Gasto de Inversión	248 - Materiales complementarios	0.00
837	Ciudad de México	Iztapalapa	Partida genérica	2022	FEDERALES (APORTACIONES, SUBSIDIOS Y CONVENIOS)	Aportaciones Federales para Entidades Federativas y Municipios	33	FORTAMUN	1005	FORTAMUN	Alcaldía Iztapalapa			2 - Gasto de Inversión	247 - Artículos metálicos para la construcción	0.00
838	Ciudad de México	Iztapalapa	Partida genérica	2022	FEDERALES (APORTACIONES, SUBSIDIOS Y CONVENIOS)	Aportaciones Federales para Entidades Federativas y Municipios	33	FORTAMUN	1005	FORTAMUN	Alcaldía Iztapalapa			2 - Gasto de Inversión	246 - Material eléctrico y electrónico	0.00
839	Ciudad de México	Iztapalapa	Partida genérica	2022	FEDERALES (APORTACIONES, SUBSIDIOS Y CONVENIOS)	Aportaciones Federales para Entidades Federativas y Municipios	33	FORTAMUN	1005	FORTAMUN	Alcaldía Iztapalapa			2 - Gasto de Inversión	244 - Madera y productos de madera	0.00
840	Ciudad de México	Iztapalapa	Partida genérica	2022	FEDERALES (APORTACIONES, SUBSIDIOS Y CONVENIOS)	Aportaciones Federales para Entidades Federativas y Municipios	33	FORTAMUN	1005	FORTAMUN	Alcaldía Iztapalapa			2 - Gasto de Inversión	243 - Cal, yeso y productos de yeso	0.00
841	Ciudad de México	Iztapalapa	Partida genérica	2022	FEDERALES (APORTACIONES, SUBSIDIOS Y CONVENIOS)	Aportaciones Federales para Entidades Federativas y Municipios	33	FORTAMUN	1005	FORTAMUN	Alcaldía Iztapalapa			2 - Gasto de Inversión	242 - Cemento y productos de concreto	0.00
842	Ciudad de México	Iztapalapa	Partida genérica	2022	FEDERALES (APORTACIONES, SUBSIDIOS Y CONVENIOS)	Aportaciones Federales para Entidades Federativas y Municipios	33	FORTAMUN	1005	FORTAMUN	Alcaldía Iztapalapa			2 - Gasto de Inversión	241 - Productos minerales no metálicos	0.00
843	Ciudad de México	Iztapalapa	Partida genérica	2022	FEDERALES (APORTACIONES, SUBSIDIOS Y CONVENIOS)	Aportaciones Federales para Entidades Federativas y Municipios	33	FORTAMUN	1005	FORTAMUN	Alcaldía Iztapalapa			2 - Gasto de Inversión	239 - Otros productos adquiridos como materia prima	0.00
844	Ciudad de México	Iztapalapa	Partida genérica	2022	FEDERALES (APORTACIONES, SUBSIDIOS Y CONVENIOS)	Aportaciones Federales para Entidades Federativas y Municipios	33	FORTAMUN	1005	FORTAMUN	Alcaldía Iztapalapa			2 - Gasto de Inversión	233 - Productos de papel, cartón e impresos adquiridos como materia prima	0.00
845	Ciudad de México	Iztapalapa	Partida genérica	2022	FEDERALES (APORTACIONES, SUBSIDIOS Y CONVENIOS)	Aportaciones Federales para Entidades Federativas y Municipios	33	FORTAMUN	1005	FORTAMUN	Alcaldía Iztapalapa			2 - Gasto de Inversión	231 - Productos alimenticios, agropecuarios y forestales adquiridos como materia prima	0.00
846	Ciudad de México	Iztapalapa	Partida genérica	2022	FEDERALES (APORTACIONES, SUBSIDIOS Y CONVENIOS)	Aportaciones Federales para Entidades Federativas y Municipios	33	FORTAMUN	1005	FORTAMUN	Alcaldía Iztapalapa			2 - Gasto de Inversión	217 - Materiales y útiles de enseñanza	0.00
847	Ciudad de México	Iztapalapa	Partida genérica	2022	FEDERALES (APORTACIONES, SUBSIDIOS Y CONVENIOS)	Aportaciones Federales para Entidades Federativas y Municipios	33	FORTAMUN	1005	FORTAMUN	Alcaldía Iztapalapa			2 - Gasto de Inversión	216 - Material de limpieza	0.00
848	Ciudad de México	Iztapalapa	Partida genérica	2022	FEDERALES (APORTACIONES, SUBSIDIOS Y CONVENIOS)	Aportaciones Federales para Entidades Federativas y Municipios	33	FORTAMUN	1005	FORTAMUN	Alcaldía Iztapalapa			2 - Gasto de Inversión	211 - Materiales, útiles y equipos menores de oficina	0.00
849	Ciudad de México	Iztapalapa	Partida genérica	2022	FEDERALES (APORTACIONES, SUBSIDIOS Y CONVENIOS)	Aportaciones Federales para Entidades Federativas y Municipios	33	FORTAMUN	1005	FORTAMUN	Alcaldía Iztapalapa			1 - Gasto corriente	396 - Otros gastos por responsabilidades	8,936,931.00
850	Ciudad de México	Iztapalapa	Partida genérica	2022	FEDERALES (APORTACIONES, SUBSIDIOS Y CONVENIOS)	Aportaciones Federales para Entidades Federativas y Municipios	33	FORTAMUN	1005	FORTAMUN	Alcaldía Iztapalapa			1 - Gasto corriente	382 - Gastos de orden social y cultural	0.00
851	Ciudad de México	Iztapalapa	Partida genérica	2022	FEDERALES (APORTACIONES, SUBSIDIOS Y CONVENIOS)	Aportaciones Federales para Entidades Federativas y Municipios	33	FORTAMUN	1005	FORTAMUN	Alcaldía Iztapalapa			1 - Gasto corriente	355 - Reparación y mantenimiento de equipo de transporte	0.00

No.	Modificado	Recaudado (Ministrado)	Comprometido	Devengado	Ejercido	Pagado	Contratos	Proyectos	Pagado SHCP	Pagado EF	ESTATUS	Observaciones (Captura)
835	12,350,981.71	12,350,981.71	12,350,981.71	12,350,981.71	11,759,932.93	11,759,932.93	Sin Contratos	Sin Proyectos	N/A	N/A	Validado	
836	12,586,351.77	12,586,351.77	12,581,718.36	12,581,718.36	11,184,821.71	11,184,821.71	Sin Contratos	Sin Proyectos	N/A	N/A	Validado	
837	5,718,157.67	5,718,157.67	5,718,157.67	5,718,157.67	4,717,894.63	4,717,894.63	Sin Contratos	Sin Proyectos	N/A	N/A	Validado	
838	34,988,145.45	34,988,145.45	34,988,145.45	34,988,145.45	0.00	0.00	Sin Contratos	Sin Proyectos	N/A	N/A	Validado	
839	292,816.60	292,816.60	292,816.60	292,816.60	222,706.20	222,706.20	Sin Contratos	Sin Proyectos	N/A	N/A	Validado	
840	7,980.80	7,980.80	7,980.80	7,980.80	0.00	0.00	Sin Contratos	Sin Proyectos	N/A	N/A	Validado	
841	5,086,007.63	5,086,007.63	5,086,007.63	5,086,007.63	73,803.76	73,803.76	Sin Contratos	Sin Proyectos	N/A	N/A	Validado	
842	5,572,498.76	5,572,498.76	5,572,498.76	5,572,498.76	0.00	0.00	Sin Contratos	Sin Proyectos	N/A	N/A	Validado	
843	1,031,250.00	1,031,250.00	1,031,250.00	1,031,250.00	0.00	0.00	Sin Contratos	Sin Proyectos	N/A	N/A	Validado	
844	0.00	0.00	0.00	0.00	0.00	0.00	Sin Contratos	Sin Proyectos	N/A	N/A	Validado	
845	836,887.50	836,887.50	836,887.50	836,887.50	836,887.50	836,887.50	Sin Contratos	Sin Proyectos	N/A	N/A	Validado	
846	134,202.72	134,202.72	134,202.72	134,202.72	134,202.72	134,202.72	Sin Contratos	Sin Proyectos	N/A	N/A	Validado	
847	20,736.86	20,736.86	20,736.86	20,736.86	0.00	0.00	Sin Contratos	Sin Proyectos	N/A	N/A	Validado	
848	1,057,866.69	1,057,866.69	1,057,866.69	1,057,866.69	49,988.92	49,988.92	Sin Contratos	Sin Proyectos	N/A	N/A	Validado	
849	4,963,311.14	4,963,311.14	4,963,311.14	4,963,311.14	3,171,804.98	3,171,804.98	Sin Contratos	Sin Proyectos	N/A	N/A	Validado	
850	1,559,167.13	1,559,167.13	1,559,167.13	1,559,167.13	0.00	0.00	Sin Contratos	Sin Proyectos	N/A	N/A	Validado	
851	5,083,459.40	5,083,459.40	5,083,459.40	5,083,459.40	0.00	0.00	Sin Contratos	Sin Proyectos	N/A	N/A	Validado	

No.	Entidad	Municipio	Tipo de Registro	Ciclo de Recurso	Tipo de Recurso	Descripción Ramo	Clave Ramo	Descripción Programa	Clave Programa	Programa Fondo Convenio - Especifico	Dependencia Ejecutora	Rendimiento Financiero	Reintegro	Tipo de Gasto	Partida	Aprobado
852	Ciudad de México	Iztapalapa	Partida genérica	2022	FEDERALES (APORTACIONES, SUBSIDIOS Y CONVENIOS)	Aportaciones Federales para Entidades Federativas y Municipios	33	FORTAMUN	1005	FORTAMUN	Alcaldía Iztapalapa			1 - Gasto corriente	351 - Conservación y mantenimiento menor de inmuebles	0.00
853	Ciudad de México	Iztapalapa	Partida genérica	2022	FEDERALES (APORTACIONES, SUBSIDIOS Y CONVENIOS)	Aportaciones Federales para Entidades Federativas y Municipios	33	FORTAMUN	1005	FORTAMUN	Alcaldía Iztapalapa			1 - Gasto corriente	345 - Seguro de bienes patrimoniales	22,739,653.00
854	Ciudad de México	Iztapalapa	Partida genérica	2022	FEDERALES (APORTACIONES, SUBSIDIOS Y CONVENIOS)	Aportaciones Federales para Entidades Federativas y Municipios	33	FORTAMUN	1005	FORTAMUN	Alcaldía Iztapalapa			1 - Gasto corriente	336 - Servicios de apoyo administrativo, traducción, fotocopiado e impresión	1,894,475.00
855	Ciudad de México	Iztapalapa	Partida genérica	2022	FEDERALES (APORTACIONES, SUBSIDIOS Y CONVENIOS)	Aportaciones Federales para Entidades Federativas y Municipios	33	FORTAMUN	1005	FORTAMUN	Alcaldía Iztapalapa			1 - Gasto corriente	329 - Otros arrendamientos	0.00
856	Ciudad de México	Iztapalapa	Partida genérica	2022	FEDERALES (APORTACIONES, SUBSIDIOS Y CONVENIOS)	Aportaciones Federales para Entidades Federativas y Municipios	33	FORTAMUN	1005	FORTAMUN	Alcaldía Iztapalapa			1 - Gasto corriente	319 - Servicios integrales y otros servicios	1,098,266.00
857	Ciudad de México	Iztapalapa	Partida genérica	2022	FEDERALES (APORTACIONES, SUBSIDIOS Y CONVENIOS)	Aportaciones Federales para Entidades Federativas y Municipios	33	FORTAMUN	1005	FORTAMUN	Alcaldía Iztapalapa			1 - Gasto corriente	317 - Servicios de acceso de Internet, redes y procesamiento de información	864,960.00
858	Ciudad de México	Iztapalapa	Partida genérica	2022	FEDERALES (APORTACIONES, SUBSIDIOS Y CONVENIOS)	Aportaciones Federales para Entidades Federativas y Municipios	33	FORTAMUN	1005	FORTAMUN	Alcaldía Iztapalapa			1 - Gasto corriente	313 - Agua	23,516,858.00
859	Ciudad de México	Iztapalapa	Partida genérica	2022	FEDERALES (APORTACIONES, SUBSIDIOS Y CONVENIOS)	Aportaciones Federales para Entidades Federativas y Municipios	33	FORTAMUN	1005	FORTAMUN	Alcaldía Iztapalapa			1 - Gasto corriente	311 - Energía eléctrica	448,455,027.00
860	Ciudad de México	Iztapalapa	Partida genérica	2022	FEDERALES (APORTACIONES, SUBSIDIOS Y CONVENIOS)	Aportaciones Federales para Entidades Federativas y Municipios	33	FORTAMUN	1005	FORTAMUN	Alcaldía Iztapalapa			1 - Gasto corriente	298 - Refacciones y accesorios menores de maquinaria y otros equipos	0.00
861	Ciudad de México	Iztapalapa	Partida genérica	2022	FEDERALES (APORTACIONES, SUBSIDIOS Y CONVENIOS)	Aportaciones Federales para Entidades Federativas y Municipios	33	FORTAMUN	1005	FORTAMUN	Alcaldía Iztapalapa			1 - Gasto corriente	296 - Refacciones y accesorios menores de equipo de transporte	0.00
862	Ciudad de México	Iztapalapa	Partida genérica	2022	FEDERALES (APORTACIONES, SUBSIDIOS Y CONVENIOS)	Aportaciones Federales para Entidades Federativas y Municipios	33	FORTAMUN	1005	FORTAMUN	Alcaldía Iztapalapa			1 - Gasto corriente	291 - Herramientas menores	0.00
863	Ciudad de México	Iztapalapa	Partida genérica	2022	FEDERALES (APORTACIONES, SUBSIDIOS Y CONVENIOS)	Aportaciones Federales para Entidades Federativas y Municipios	33	FORTAMUN	1005	FORTAMUN	Alcaldía Iztapalapa			1 - Gasto corriente	273 - Artículos deportivos	0.00
864	Ciudad de México	Iztapalapa	Partida genérica	2022	FEDERALES (APORTACIONES, SUBSIDIOS Y CONVENIOS)	Aportaciones Federales para Entidades Federativas y Municipios	33	FORTAMUN	1005	FORTAMUN	Alcaldía Iztapalapa			1 - Gasto corriente	272 - Prendas de seguridad y protección personal	8,708,305.00
865	Ciudad de México	Iztapalapa	Partida genérica	2022	FEDERALES (APORTACIONES, SUBSIDIOS Y CONVENIOS)	Aportaciones Federales para Entidades Federativas y Municipios	33	FORTAMUN	1005	FORTAMUN	Alcaldía Iztapalapa			1 - Gasto corriente	271 - Vestuario y uniformes	11,051,818.00
866	Ciudad de México	Iztapalapa	Partida genérica	2022	FEDERALES (APORTACIONES, SUBSIDIOS Y CONVENIOS)	Aportaciones Federales para Entidades Federativas y Municipios	33	FORTAMUN	1005	FORTAMUN	Alcaldía Iztapalapa			1 - Gasto corriente	261 - Combustibles, lubricantes y aditivos	0.00
867	Ciudad de México	Iztapalapa	Partida genérica	2022	FEDERALES (APORTACIONES, SUBSIDIOS Y CONVENIOS)	Aportaciones Federales para Entidades Federativas y Municipios	33	FORTAMUN	1005	FORTAMUN	Alcaldía Iztapalapa			1 - Gasto corriente	254 - Materiales, accesorios y suministros médicos	0.00
868	Ciudad de México	Iztapalapa	Partida genérica	2022	FEDERALES (APORTACIONES, SUBSIDIOS Y CONVENIOS)	Aportaciones Federales para Entidades Federativas y Municipios	33	FORTAMUN	1005	FORTAMUN	Alcaldía Iztapalapa			1 - Gasto corriente	253 - Medicinas y productos farmacéuticos	0.00

No.	Modificado	Recaudado (Ministrado)	Comprometido	Devengado	Ejercido	Pagado	Contratos	Proyectos	Pagado SHCP	Pagado EF	ESTATUS	Observaciones (Captura)
852	2,048,189.96	2,048,189.96	2,048,189.96	2,048,189.96	2,048,189.96	2,048,189.96	Sin Contratos	Sin Proyectos	N/A	N/A	Validado	
853	21,940,748.78	21,940,748.78	21,940,748.78	21,940,748.78	20,097,169.82	20,097,169.82	Sin Contratos	Sin Proyectos	N/A	N/A	Validado	
854	1,425,714.41	1,425,714.41	1,425,714.41	1,425,714.41	1,178,234.97	1,178,234.97	Sin Contratos	Sin Proyectos	N/A	N/A	Validado	
855	106,486.72	106,486.72	106,486.72	106,486.72	106,486.72	106,486.72	Sin Contratos	Sin Proyectos	N/A	N/A	Validado	
856	1,098,266.00	1,098,266.00	1,098,266.00	1,098,266.00	54,279.17	54,279.17	Sin Contratos	Sin Proyectos	N/A	N/A	Validado	
857	0.00	0.00	0.00	0.00	0.00	0.00	Sin Contratos	Sin Proyectos	N/A	N/A	Validado	
858	23,516,858.00	23,516,858.00	23,516,858.00	23,516,858.00	23,516,858.00	23,516,858.00	Sin Contratos	Sin Proyectos	N/A	N/A	Validado	
859	437,969,730.84	437,969,730.84	437,969,730.84	437,969,730.84	428,598,188.12	428,598,188.12	Sin Contratos	Sin Proyectos	N/A	N/A	Validado	
860	1,236,686.44	1,236,686.44	1,236,686.44	1,236,686.44	1,236,686.44	1,236,686.44	Sin Contratos	Sin Proyectos	N/A	N/A	Validado	
861	4,983,822.84	4,983,822.84	4,983,822.84	4,983,822.84	3,460,806.64	3,460,806.64	Sin Contratos	Sin Proyectos	N/A	N/A	Validado	
862	167,433.13	167,433.13	167,433.13	167,433.13	167,433.13	167,433.13	Sin Contratos	Sin Proyectos	N/A	N/A	Validado	
863	6,641,229.47	6,641,229.47	6,641,229.47	6,641,229.47	890,586.58	890,586.58	Sin Contratos	Sin Proyectos	N/A	N/A	Validado	
864	11,601,537.42	11,601,537.42	11,601,380.13	11,601,380.13	9,187,242.79	9,187,242.79	Sin Contratos	Sin Proyectos	N/A	N/A	Validado	
865	12,160,280.67	12,160,280.67	12,160,280.67	12,160,280.67	11,052,614.91	11,052,614.91	Sin Contratos	Sin Proyectos	N/A	N/A	Validado	
866	3,700,000.00	3,700,000.00	3,700,000.00	3,700,000.00	2,623,258.68	2,623,258.68	Sin Contratos	Sin Proyectos	N/A	N/A	Validado	
867	406,836.67	406,836.67	406,836.67	406,836.67	0.00	0.00	Sin Contratos	Sin Proyectos	N/A	N/A	Validado	
868	845,227.75	845,227.75	845,227.75	845,227.75	0.00	0.00	Sin Contratos	Sin Proyectos	N/A	N/A	Validado	

No.	Entidad	Municipio	Tipo de Registro	Ciclo de Recurso	Tipo de Recurso	Descripción Ramo	Clave Ramo	Descripción Programa	Clave Programa	Programa Fondo Convenio - Especifico	Dependencia Ejecutora	Rendimiento Financiero	Reintegro	Tipo de Gasto	Partida	Aprobado
869	Ciudad de México	Iztapalapa	Partida genérica	2022	FEDERALES (APORTACIONES, SUBSIDIOS Y CONVENIOS)	Aportaciones Federales para Entidades Federativas y Municipios	33	FORTAMUN	I005	FORTAMUN	Alcaldía Iztapalapa			1 - Gasto corriente	249 - Otros materiales y artículos de construcción y reparación	0.00
870	Ciudad de México	Iztapalapa	Partida genérica	2022	FEDERALES (APORTACIONES, SUBSIDIOS Y CONVENIOS)	Aportaciones Federales para Entidades Federativas y Municipios	33	FORTAMUN	I005	FORTAMUN	Alcaldía Iztapalapa			1 - Gasto corriente	248 - Materiales complementarios	0.00
871	Ciudad de México	Iztapalapa	Partida genérica	2022	FEDERALES (APORTACIONES, SUBSIDIOS Y CONVENIOS)	Aportaciones Federales para Entidades Federativas y Municipios	33	FORTAMUN	I005	FORTAMUN	Alcaldía Iztapalapa			1 - Gasto corriente	247 - Artículos metálicos para la construcción	0.00
872	Ciudad de México	Iztapalapa	Partida genérica	2022	FEDERALES (APORTACIONES, SUBSIDIOS Y CONVENIOS)	Aportaciones Federales para Entidades Federativas y Municipios	33	FORTAMUN	I005	FORTAMUN	Alcaldía Iztapalapa			1 - Gasto corriente	246 - Material eléctrico y electrónico	0.00
873	Ciudad de México	Iztapalapa	Partida genérica	2022	FEDERALES (APORTACIONES, SUBSIDIOS Y CONVENIOS)	Aportaciones Federales para Entidades Federativas y Municipios	33	FORTAMUN	I005	FORTAMUN	Alcaldía Iztapalapa			1 - Gasto corriente	242 - Cemento y productos de concreto	0.00
874	Ciudad de México	Iztapalapa	Partida genérica	2022	FEDERALES (APORTACIONES, SUBSIDIOS Y CONVENIOS)	Aportaciones Federales para Entidades Federativas y Municipios	33	FORTAMUN	I005	FORTAMUN	Alcaldía Iztapalapa			1 - Gasto corriente	241 - Productos minerales no metálicos	35,040,145.00
875	Ciudad de México	Iztapalapa	Partida genérica	2022	FEDERALES (APORTACIONES, SUBSIDIOS Y CONVENIOS)	Aportaciones Federales para Entidades Federativas y Municipios	33	FORTAMUN	I005	FORTAMUN	Alcaldía Iztapalapa			1 - Gasto corriente	215 - Material impreso e información digital	0.00
876	Ciudad de México	Iztapalapa	Programa presupuestario	2022	FEDERALES (APORTACIONES, SUBSIDIOS Y CONVENIOS)	Desarrollo Agrario, Territorial y Urbano	15	Programa Nacional de Reconstrucción	S281	Sin Especificar	Sin Especificar	0	0		Total del Programa Presupuestario	0.00
877	Ciudad de México	Iztapalapa	Partida genérica	2022	FEDERALES (APORTACIONES, SUBSIDIOS Y CONVENIOS)	Desarrollo Agrario, Territorial y Urbano	15	Programa Nacional de Reconstrucción	S281	Programa Nacional de Reconstrucción	Alcaldía Iztapalapa			2 - Gasto de Inversión	612 - Edificación no habitacional	0.00
878	Ciudad de México	La Magdalena Contreras	Programa presupuestario	2022	FEDERALES (APORTACIONES, SUBSIDIOS Y CONVENIOS)	Aportaciones Federales para Entidades Federativas y Municipios	33	FAIS Municipal y de las Demarcaciones Territoriales del Distrito Federal	I004	Sin Especificar	Sin Especificar	2166540.35			Total del Programa Presupuestario	39,744,280.00
879	Ciudad de México	La Magdalena Contreras	Partida genérica	2022	FEDERALES (APORTACIONES, SUBSIDIOS Y CONVENIOS)	Aportaciones Federales para Entidades Federativas y Municipios	33	FAIS Municipal y de las Demarcaciones Territoriales del Distrito Federal	I004	FAIS Municipal y de las Demarcaciones Territoriales del Distrito Federal	Alcaldía La Magdalena Contreras			1 - Gasto corriente	799 - Otras erogaciones especiales	0.00
880	Ciudad de México	La Magdalena Contreras	Partida genérica	2022	FEDERALES (APORTACIONES, SUBSIDIOS Y CONVENIOS)	Aportaciones Federales para Entidades Federativas y Municipios	33	FAIS Municipal y de las Demarcaciones Territoriales del Distrito Federal	I004	FAIS Municipal y de las Demarcaciones Territoriales del Distrito Federal	Alcaldía La Magdalena Contreras			2 - Gasto de Inversión	615 - Construcción de vías de comunicación	18,744,280.00
881	Ciudad de México	La Magdalena Contreras	Partida genérica	2022	FEDERALES (APORTACIONES, SUBSIDIOS Y CONVENIOS)	Aportaciones Federales para Entidades Federativas y Municipios	33	FAIS Municipal y de las Demarcaciones Territoriales del Distrito Federal	I004	FAIS Municipal y de las Demarcaciones Territoriales del Distrito Federal	Alcaldía La Magdalena Contreras			2 - Gasto de Inversión	614 - División de terrenos y construcción de obras de urbanización	19,807,672.00
882	Ciudad de México	La Magdalena Contreras	Partida genérica	2022	FEDERALES (APORTACIONES, SUBSIDIOS Y CONVENIOS)	Aportaciones Federales para Entidades Federativas y Municipios	33	FAIS Municipal y de las Demarcaciones Territoriales del Distrito Federal	I004	FAIS Municipal y de las Demarcaciones Territoriales del Distrito Federal	Alcaldía La Magdalena Contreras			2 - Gasto de Inversión	339 - Servicios profesionales, científicos y técnicos integrales	0.00
883	Ciudad de México	La Magdalena Contreras	Partida genérica	2022	FEDERALES (APORTACIONES, SUBSIDIOS Y CONVENIOS)	Aportaciones Federales para Entidades Federativas y Municipios	33	FAIS Municipal y de las Demarcaciones Territoriales del Distrito Federal	I004	FAIS Municipal y de las Demarcaciones Territoriales del Distrito Federal	Alcaldía La Magdalena Contreras			1 - Gasto corriente	339 - Servicios profesionales, científicos y técnicos integrales	1,192,328.00
884	Ciudad de México	La Magdalena Contreras	Programa presupuestario	2022	FEDERALES (APORTACIONES, SUBSIDIOS Y CONVENIOS)	Aportaciones Federales para Entidades Federativas y Municipios	33	FORTAMUN	I005	Sin Especificar	Sin Especificar	1195907.09			Total del Programa Presupuestario	212,636,907.00
885	Ciudad de México	La Magdalena Contreras	Partida genérica	2022	FEDERALES (APORTACIONES, SUBSIDIOS Y CONVENIOS)	Aportaciones Federales para Entidades Federativas y Municipios	33	FORTAMUN	I005	FORTAMUN	Alcaldía La Magdalena Contreras			1 - Gasto corriente	221 - Productos alimenticios para personas	0.00

No.	Modificado	Recaudado (Ministrado)	Comprometido	Devengado	Ejercido	Pagado	Contratos	Proyectos	Pagado SHCP	Pagado EF	ESTATUS	Observaciones (Captura)
869	500,000.00	500,000.00	500,000.00	500,000.00	500,000.00	500,000.00	Sin Contratos	Sin Proyectos	N/A	N/A	Validado	
870	90,624.00	90,624.00	90,624.00	90,624.00	90,624.00	90,624.00	Sin Contratos	Sin Proyectos	N/A	N/A	Validado	
871	0.00	0.00	0.00	0.00	0.00	0.00	Sin Contratos	Sin Proyectos	N/A	N/A	Validado	
872	21,969,998.97	21,969,998.97	21,969,998.97	21,969,998.97	137,081.03	137,081.03	Sin Contratos	Sin Proyectos	N/A	N/A	Validado	
873	100,000.00	100,000.00	100,000.00	100,000.00	100,000.00	100,000.00	Sin Contratos	Sin Proyectos	N/A	N/A	Validado	
874	26,040,145.00	26,040,145.00	26,040,145.00	26,040,145.00	25,997,246.36	25,997,246.36	Sin Contratos	Sin Proyectos	N/A	N/A	Validado	
875	0.00	0.00	0.00	0.00	0.00	0.00	Sin Contratos	Sin Proyectos	N/A	N/A	Validado	
876	5,033,723.08	5,033,723.08	5,033,723.08	5,033,723.08	0.00	0.00			N/A	N/A		
877	5,033,723.08	5,033,723.08	5,033,723.08	5,033,723.08	0.00	0.00	Sin Contratos	Sin Proyectos	N/A	N/A	Validado	
878	66,816,117.37	66,816,117.35	66,816,117.35	66,816,117.35	48,386,067.25	48,386,067.25			N/A	N/A		
879	0.00	0.00	0.00	0.00	0.00	0.00	Sin Contratos	Sin Proyectos	N/A	N/A	Validado	
880	45,068,958.71	45,068,958.71	45,068,958.71	45,068,958.71	31,279,818.92	31,279,818.92	Sin Contratos	Sin Proyectos	N/A	N/A	Validado	El monto modificado 2166540.35, corresponde a liquida de interes designada a la partida 615
881	19,807,672.00	19,807,672.00	19,807,672.00	19,807,672.00	17,106,248.33	17,106,248.33	Sin Contratos	Sin Proyectos	N/A	N/A	Validado	
882	747,158.66	747,158.64	747,158.64	747,158.64	0.00	0.00	Sin Contratos	Sin Proyectos	N/A	N/A	Validado	
883	1,192,328.00	1,192,328.00	1,192,328.00	1,192,328.00	0.00	0.00	Sin Contratos	Sin Proyectos	N/A	N/A	Validado	
884	213,832,814.09	213,832,814.09	213,832,814.09	213,623,746.63	206,244,318.78	206,244,318.78			N/A	N/A		
885	268,283.73	268,283.73	268,283.73	268,283.70	0.00	0.00	Sin Contratos	Sin Proyectos	N/A	N/A	Validado	

No.	Entidad	Municipio	Tipo de Registro	Ciclo de Recurso	Tipo de Recurso	Descripción Ramo	Clave Ramo	Descripción Programa	Clave Programa	Programa Fondo Convenio - Especifico	Dependencia Ejecutora	Rendimiento Financiero	Reintegro	Tipo de Gasto	Partida	Aprobado
886	Ciudad de México	La Magdalena Contreras	Partida genérica	2022	FEDERALES (APORTACIONES, SUBSIDIOS Y CONVENIOS)	Aportaciones Federales para Entidades Federativas y Municipios	33	FORTAMUN	1005	FORTAMUN	Alcaldía La Magdalena Contreras			1 - Gasto corriente	254 - Materiales, accesorios y suministros médicos	0.00
887	Ciudad de México	La Magdalena Contreras	Partida genérica	2022	FEDERALES (APORTACIONES, SUBSIDIOS Y CONVENIOS)	Aportaciones Federales para Entidades Federativas y Municipios	33	FORTAMUN	1005	FORTAMUN	Alcaldía La Magdalena Contreras			2 - Gasto de Inversión	562 - Maquinaria y equipo industrial	0.00
888	Ciudad de México	La Magdalena Contreras	Partida genérica	2022	FEDERALES (APORTACIONES, SUBSIDIOS Y CONVENIOS)	Aportaciones Federales para Entidades Federativas y Municipios	33	FORTAMUN	1005	FORTAMUN	Alcaldía La Magdalena Contreras			1 - Gasto corriente	382 - Gastos de orden social y cultural	0.00
889	Ciudad de México	La Magdalena Contreras	Partida genérica	2022	FEDERALES (APORTACIONES, SUBSIDIOS Y CONVENIOS)	Aportaciones Federales para Entidades Federativas y Municipios	33	FORTAMUN	1005	FORTAMUN	Alcaldía La Magdalena Contreras			1 - Gasto corriente	357 - Instalación, reparación y mantenimiento de maquinaria, otros equipos y herramienta	3,728,550.00
890	Ciudad de México	La Magdalena Contreras	Partida genérica	2022	FEDERALES (APORTACIONES, SUBSIDIOS Y CONVENIOS)	Aportaciones Federales para Entidades Federativas y Municipios	33	FORTAMUN	1005	FORTAMUN	Alcaldía La Magdalena Contreras			1 - Gasto corriente	355 - Reparación y mantenimiento de equipo de transporte	2,380,993.00
891	Ciudad de México	La Magdalena Contreras	Partida genérica	2022	FEDERALES (APORTACIONES, SUBSIDIOS Y CONVENIOS)	Aportaciones Federales para Entidades Federativas y Municipios	33	FORTAMUN	1005	FORTAMUN	Alcaldía La Magdalena Contreras			1 - Gasto corriente	339 - Servicios profesionales, científicos y técnicos integrales	3,000,000.00
892	Ciudad de México	La Magdalena Contreras	Partida genérica	2022	FEDERALES (APORTACIONES, SUBSIDIOS Y CONVENIOS)	Aportaciones Federales para Entidades Federativas y Municipios	33	FORTAMUN	1005	FORTAMUN	Alcaldía La Magdalena Contreras			1 - Gasto corriente	338 - Servicios de vigilancia	139,119,189.00
893	Ciudad de México	La Magdalena Contreras	Partida genérica	2022	FEDERALES (APORTACIONES, SUBSIDIOS Y CONVENIOS)	Aportaciones Federales para Entidades Federativas y Municipios	33	FORTAMUN	1005	FORTAMUN	Alcaldía La Magdalena Contreras			1 - Gasto corriente	335 - Servicios de investigación científica y desarrollo	3,000,000.00
894	Ciudad de México	La Magdalena Contreras	Partida genérica	2022	FEDERALES (APORTACIONES, SUBSIDIOS Y CONVENIOS)	Aportaciones Federales para Entidades Federativas y Municipios	33	FORTAMUN	1005	FORTAMUN	Alcaldía La Magdalena Contreras			1 - Gasto corriente	329 - Otros arrendamientos	8,000,000.00
895	Ciudad de México	La Magdalena Contreras	Partida genérica	2022	FEDERALES (APORTACIONES, SUBSIDIOS Y CONVENIOS)	Aportaciones Federales para Entidades Federativas y Municipios	33	FORTAMUN	1005	FORTAMUN	Alcaldía La Magdalena Contreras			1 - Gasto corriente	325 - Arrendamiento de equipo de transporte	0.00
896	Ciudad de México	La Magdalena Contreras	Partida genérica	2022	FEDERALES (APORTACIONES, SUBSIDIOS Y CONVENIOS)	Aportaciones Federales para Entidades Federativas y Municipios	33	FORTAMUN	1005	FORTAMUN	Alcaldía La Magdalena Contreras			1 - Gasto corriente	316 - Servicios de telecomunicaciones y satélites	0.00
897	Ciudad de México	La Magdalena Contreras	Partida genérica	2022	FEDERALES (APORTACIONES, SUBSIDIOS Y CONVENIOS)	Aportaciones Federales para Entidades Federativas y Municipios	33	FORTAMUN	1005	FORTAMUN	Alcaldía La Magdalena Contreras			1 - Gasto corriente	313 - Agua	7,155,346.00
898	Ciudad de México	La Magdalena Contreras	Partida genérica	2022	FEDERALES (APORTACIONES, SUBSIDIOS Y CONVENIOS)	Aportaciones Federales para Entidades Federativas y Municipios	33	FORTAMUN	1005	FORTAMUN	Alcaldía La Magdalena Contreras			1 - Gasto corriente	312 - Gas	0.00
899	Ciudad de México	La Magdalena Contreras	Partida genérica	2022	FEDERALES (APORTACIONES, SUBSIDIOS Y CONVENIOS)	Aportaciones Federales para Entidades Federativas y Municipios	33	FORTAMUN	1005	FORTAMUN	Alcaldía La Magdalena Contreras			1 - Gasto corriente	311 - Energía eléctrica	41,118,026.00
900	Ciudad de México	La Magdalena Contreras	Partida genérica	2022	FEDERALES (APORTACIONES, SUBSIDIOS Y CONVENIOS)	Aportaciones Federales para Entidades Federativas y Municipios	33	FORTAMUN	1005	FORTAMUN	Alcaldía La Magdalena Contreras			1 - Gasto corriente	299 - Refacciones y accesorios menores otros bienes muebles	134,803.00
901	Ciudad de México	La Magdalena Contreras	Partida genérica	2022	FEDERALES (APORTACIONES, SUBSIDIOS Y CONVENIOS)	Aportaciones Federales para Entidades Federativas y Municipios	33	FORTAMUN	1005	FORTAMUN	Alcaldía La Magdalena Contreras			1 - Gasto corriente	296 - Refacciones y accesorios menores de equipo de transporte	5,000,000.00
902	Ciudad de México	La Magdalena Contreras	Partida genérica	2022	FEDERALES (APORTACIONES, SUBSIDIOS Y CONVENIOS)	Aportaciones Federales para Entidades Federativas y Municipios	33	FORTAMUN	1005	FORTAMUN	Alcaldía La Magdalena Contreras			1 - Gasto corriente	242 - Cemento y productos de concreto	0.00

No.	Modificado	Recaudado (Ministrado)	Comprometido	Devengado	Ejercido	Pagado	Contratos	Proyectos	Pagado SHCP	Pagado EF	ESTATUS	Observaciones (Captura)
886	1,195,907.09	1,195,907.09	1,195,907.09	1,195,907.09	0.00	0.00	Sin Contratos	Sin Proyectos	N/A	N/A	Validado	El monto modificado 1195907.09, corresponde a liquida de interes designada a la partida 254
887	1,291,472.00	1,291,472.00	1,291,472.00	1,291,472.00	750,000.00	750,000.00	Sin Contratos	Sin Proyectos	N/A	N/A	Validado	
888	307,208.41	307,208.41	307,208.41	307,208.41	0.00	0.00	Sin Contratos	Sin Proyectos	N/A	N/A	Validado	
889	2,881,628.40	2,881,628.40	2,881,628.40	2,736,281.78	2,575,425.51	2,575,425.51	Sin Contratos	Sin Proyectos	N/A	N/A	Validado	
890	2,000,000.00	2,000,000.00	2,000,000.00	2,000,000.00	1,243,282.20	1,243,282.20	Sin Contratos	Sin Proyectos	N/A	N/A	Validado	
891	2,607,671.99	2,607,671.99	2,607,671.99	2,607,671.99	2,607,671.99	2,607,671.99	Sin Contratos	Sin Proyectos	N/A	N/A	Validado	
892	139,119,189.00	139,119,189.00	139,119,189.00	139,063,000.00	139,063,000.00	139,063,000.00	Sin Contratos	Sin Proyectos	N/A	N/A	Validado	
893	1,192,328.00	1,192,328.00	1,192,328.00	1,192,328.00	1,192,328.00	1,192,328.00	Sin Contratos	Sin Proyectos	N/A	N/A	Validado	
894	1,894,000.00	1,894,000.00	1,894,000.00	1,894,000.00	1,360,448.00	1,360,448.00	Sin Contratos	Sin Proyectos	N/A	N/A	Validado	
895	1,839,800.00	1,839,800.00	1,839,800.00	1,839,800.00	0.00	0.00	Sin Contratos	Sin Proyectos	N/A	N/A	Validado	
896	1,809,927.70	1,809,927.70	1,809,927.70	1,809,927.70	1,292,805.50	1,292,805.50	Sin Contratos	Sin Proyectos	N/A	N/A	Validado	
897	7,155,346.00	7,155,346.00	7,155,346.00	7,155,346.00	7,155,346.00	7,155,346.00	Sin Contratos	Sin Proyectos	N/A	N/A	Validado	
898	2,532,400.00	2,532,400.00	2,532,400.00	2,532,400.00	1,516,107.33	1,516,107.33	Sin Contratos	Sin Proyectos	N/A	N/A	Validado	
899	41,118,026.00	41,118,026.00	41,118,026.00	41,118,026.00	41,118,026.00	41,118,026.00	Sin Contratos	Sin Proyectos	N/A	N/A	Validado	
900	121,857.59	121,857.59	121,857.59	121,857.59	0.00	0.00	Sin Contratos	Sin Proyectos	N/A	N/A	Validado	
901	5,009,889.00	5,009,889.00	5,009,889.00	5,002,357.19	4,992,468.19	4,992,468.19	Sin Contratos	Sin Proyectos	N/A	N/A	Validado	
902	674,540.00	674,540.00	674,540.00	674,540.00	564,070.88	564,070.88	Sin Contratos	Sin Proyectos	N/A	N/A	Validado	

No.	Entidad	Municipio	Tipo de Registro	Ciclo de Recurso	Tipo de Recurso	Descripción Ramo	Clave Ramo	Descripción Programa	Clave Programa	Programa Fondo Convenio - Especifico	Dependencia Ejecutora	Rendimiento Financiero	Reintegro	Tipo de Gasto	Partida	Aprobado
903	Ciudad de México	La Magdalena Contreras	Partida genérica	2022	FEDERALES (APORTACIONES, SUBSIDIOS Y CONVENIOS)	Aportaciones Federales para Entidades Federativas y Municipios	33	FORTAMUN	I005	FORTAMUN	Alcaldía La Magdalena Contreras			1 - Gasto corriente	241 - Productos minerales no metálicos	0.00
904	Ciudad de México	La Magdalena Contreras	Programa presupuestario	2022	FEDERALES (APORTACIONES, SUBSIDIOS Y CONVENIOS)	Desarrollo Agrario, Territorial y Urbano	15	Programa Nacional de Reconstrucción	S281	Sin Especificar	Sin Especificar	0			Total del Programa Presupuestario	0.00
905	Ciudad de México	La Magdalena Contreras	Partida genérica	2022	FEDERALES (APORTACIONES, SUBSIDIOS Y CONVENIOS)	Desarrollo Agrario, Territorial y Urbano	15	Programa Nacional de Reconstrucción	S281	PLAN NACIONAL DE RECONSTRUCCION	Alcaldía La Magdalena Contreras			2 - Gasto de Inversión	612 - Edificación no habitacional	0.00
906	Ciudad de México	Milpa Alta	Programa presupuestario	2022	FEDERALES (APORTACIONES, SUBSIDIOS Y CONVENIOS)	Aportaciones Federales para Entidades Federativas y Municipios	33	FAIS Municipal y de las Demarcaciones Territoriales del Distrito Federal	I004	Sin Especificar	Sin Especificar	2036136.76	0		Total del Programa Presupuestario	59,210,576.00
907	Ciudad de México	Milpa Alta	Partida genérica	2022	FEDERALES (APORTACIONES, SUBSIDIOS Y CONVENIOS)	Aportaciones Federales para Entidades Federativas y Municipios	33	FAIS Municipal y de las Demarcaciones Territoriales del Distrito Federal	I004	FAIS Municipal y de las Demarcaciones Territoriales del Distrito Federal	Alcaldía Milpa Alta			1 - Gasto corriente	247 - Artículos metálicos para la construcción	0.00
908	Ciudad de México	Milpa Alta	Partida genérica	2022	FEDERALES (APORTACIONES, SUBSIDIOS Y CONVENIOS)	Aportaciones Federales para Entidades Federativas y Municipios	33	FAIS Municipal y de las Demarcaciones Territoriales del Distrito Federal	I004	FAIS Municipal y de las Demarcaciones Territoriales del Distrito Federal	Alcaldía Milpa Alta			1 - Gasto corriente	799 - Otras erogaciones especiales	0.00
909	Ciudad de México	Milpa Alta	Partida genérica	2022	FEDERALES (APORTACIONES, SUBSIDIOS Y CONVENIOS)	Aportaciones Federales para Entidades Federativas y Municipios	33	FAIS Municipal y de las Demarcaciones Territoriales del Distrito Federal	I004	FAIS Municipal y de las Demarcaciones Territoriales del Distrito Federal	Alcaldía Milpa Alta			2 - Gasto de Inversión	615 - Construcción de vías de comunicación	0.00
910	Ciudad de México	Milpa Alta	Partida genérica	2022	FEDERALES (APORTACIONES, SUBSIDIOS Y CONVENIOS)	Aportaciones Federales para Entidades Federativas y Municipios	33	FAIS Municipal y de las Demarcaciones Territoriales del Distrito Federal	I004	FAIS Municipal y de las Demarcaciones Territoriales del Distrito Federal	Alcaldía Milpa Alta			2 - Gasto de Inversión	614 - División de terrenos y construcción de obras de urbanización	0.00
911	Ciudad de México	Milpa Alta	Partida genérica	2022	FEDERALES (APORTACIONES, SUBSIDIOS Y CONVENIOS)	Aportaciones Federales para Entidades Federativas y Municipios	33	FAIS Municipal y de las Demarcaciones Territoriales del Distrito Federal	I004	FAIS Municipal y de las Demarcaciones Territoriales del Distrito Federal	Alcaldía Milpa Alta			2 - Gasto de Inversión	613 - Construcción de obras para el abastecimiento de agua, petróleo, gas, electricidad y telecomunicaciones	0.00
912	Ciudad de México	Milpa Alta	Partida genérica	2022	FEDERALES (APORTACIONES, SUBSIDIOS Y CONVENIOS)	Aportaciones Federales para Entidades Federativas y Municipios	33	FAIS Municipal y de las Demarcaciones Territoriales del Distrito Federal	I004	FAIS Municipal y de las Demarcaciones Territoriales del Distrito Federal	Alcaldía Milpa Alta			2 - Gasto de Inversión	612 - Edificación no habitacional	0.00
913	Ciudad de México	Milpa Alta	Partida genérica	2022	FEDERALES (APORTACIONES, SUBSIDIOS Y CONVENIOS)	Aportaciones Federales para Entidades Federativas y Municipios	33	FAIS Municipal y de las Demarcaciones Territoriales del Distrito Federal	I004	FAIS Municipal y de las Demarcaciones Territoriales del Distrito Federal	Alcaldía Milpa Alta			1 - Gasto corriente	441 - Ayudas sociales a personas	59,210,576.00
914	Ciudad de México	Milpa Alta	Partida genérica	2022	FEDERALES (APORTACIONES, SUBSIDIOS Y CONVENIOS)	Aportaciones Federales para Entidades Federativas y Municipios	33	FAIS Municipal y de las Demarcaciones Territoriales del Distrito Federal	I004	FAIS Municipal y de las Demarcaciones Territoriales del Distrito Federal	Alcaldía Milpa Alta			1 - Gasto corriente	339 - Servicios profesionales, científicos y técnicos integrales	0.00
915	Ciudad de México	Milpa Alta	Programa presupuestario	2022	FEDERALES (APORTACIONES, SUBSIDIOS Y CONVENIOS)	Aportaciones Federales para Entidades Federativas y Municipios	33	FORTAMUN	I005	Sin Especificar	Sin Especificar	737402.47	0		Total del Programa Presupuestario	131,113,012.00
916	Ciudad de México	Milpa Alta	Partida genérica	2022	FEDERALES (APORTACIONES, SUBSIDIOS Y CONVENIOS)	Aportaciones Federales para Entidades Federativas y Municipios	33	FORTAMUN	I005	FORTAMUN	Alcaldía Milpa Alta			1 - Gasto corriente	241 - Productos minerales no metálicos	0.00
917	Ciudad de México	Milpa Alta	Partida genérica	2022	FEDERALES (APORTACIONES, SUBSIDIOS Y CONVENIOS)	Aportaciones Federales para Entidades Federativas y Municipios	33	FORTAMUN	I005	FORTAMUN	Alcaldía Milpa Alta			1 - Gasto corriente	799 - Otras erogaciones especiales	0.00
918	Ciudad de México	Milpa Alta	Partida genérica	2022	FEDERALES (APORTACIONES, SUBSIDIOS Y CONVENIOS)	Aportaciones Federales para Entidades Federativas y Municipios	33	FORTAMUN	I005	FORTAMUN	Alcaldía Milpa Alta			1 - Gasto corriente	347 - Fletes y maniobras	143,018.00

No.	Modificado	Recaudado (Ministrado)	Comprometido	Devengado	Ejercido	Pagado	Contratos	Proyectos	Pagado SHCP	Pagado EF	ESTATUS	Observaciones (Captura)
903	813,339.18	813,339.18	813,339.18	813,339.18	813,339.18	813,339.18	Sin Contratos	Sin Proyectos	N/A	N/A	Validado	
904	4,500,000.00	4,500,000.00	4,500,000.00	4,500,000.00	0.00	0.00			N/A	N/A		
905	4,500,000.00	4,500,000.00	4,500,000.00	4,500,000.00	0.00	0.00	Sin Contratos	Sin Proyectos	N/A	N/A	Validado	
906	80,126,136.21	80,126,135.76	78,939,162.81	78,939,162.81	17,596,204.23	17,596,204.23			N/A	N/A		
907	1,306.84	1,306.84	0.00	0.00	0.00	0.00	Sin Contratos	Sin Proyectos	N/A	N/A	Validado	FONDO DE APORTACIONES PARA LA INFRAESTRUCTURA SOCIAL (FAIS)- LIQUIDA DE INTERES DE RECURSOS ADICIONALES DE PRINCIPAL EN LA PARTIDA 247 POR UN IMPORTE DE 688,861.50
908	832,964.97	832,964.52	0.00	0.00	0.00	0.00	Sin Contratos	Sin Proyectos	N/A	N/A	Validado	FONDO DE APORTACIONES PARA LA INFRAESTRUCTURA SOCIAL (FAIS)- LIQUIDA DE INTERES DE RECURSOS ADICIONALES DE PRINCIPAL EN LA PARTIDA 799 POR UN IMPORTE DE 688,861.50
909	17,598,789.80	17,598,789.80	17,591,599.57	17,591,599.57	0.00	0.00	Sin Contratos	Sin Proyectos	N/A	N/A	Validado	
910	23,236,109.59	23,236,109.59	22,921,477.04	22,921,477.04	8,321,918.47	8,321,918.47	Sin Contratos	Sin Proyectos	N/A	N/A	Validado	
911	630,000.00	630,000.00	628,047.69	628,047.69	0.00	0.00	Sin Contratos	Sin Proyectos	N/A	N/A	Validado	
912	33,114,265.04	33,114,265.04	33,092,025.20	33,092,025.20	6,931,635.76	6,931,635.76	Sin Contratos	Sin Proyectos	N/A	N/A	Validado	FONDO DE APORTACIONES PARA LA INFRAESTRUCTURA SOCIAL (FAIS)- LIQUIDA DE INTERES DE RECURSOS ADICIONALES DE PRINCIPAL EN LA PARTIDA 612 POR UN IMPORTE DE 64,091,055.10
913	2,370,000.00	2,370,000.00	2,363,363.31	2,363,363.31	0.00	0.00	Sin Contratos	Sin Proyectos	N/A	N/A	Validado	
914	2,342,699.97	2,342,699.97	2,342,650.00	2,342,650.00	2,342,650.00	2,342,650.00	Sin Contratos	Sin Proyectos	N/A	N/A	Validado	
915	131,850,414.47	131,850,414.47	130,018,792.59	130,018,792.59	114,673,953.79	114,673,953.79			N/A	N/A		
916	369,919.79	369,919.79	0.00	0.00	0.00	0.00	Sin Contratos	Sin Proyectos	N/A	N/A	Validado	FONDO DE APORTACIONES PARA EL FORTALECIMIENTO DE LOS MUNICIPIOS Y LAS DEMARCACIONES TERRITORIALES DEL DISTRITO FEDERAL (FORTAMUN) - LIQUIDA DE INTERES DE RECURSOS
917	251,455.99	251,455.99	0.00	0.00	0.00	0.00	Sin Contratos	Sin Proyectos	N/A	N/A	Validado	FONDO DE APORTACIONES PARA EL FORTALECIMIENTO DE LOS MUNICIPIOS Y LAS DEMARCACIONES TERRITORIALES DEL DISTRITO FEDERAL (FORTAMUN) - LIQUIDA DE INTERES DE RECURSOS ADICIONALES DE PRINCIPAL EN LA
918	143,018.00	143,018.00	143,018.00	143,018.00	71,313.09	71,313.09	Sin Contratos	Sin Proyectos	N/A	N/A	Validado	

No.	Entidad	Municipio	Tipo de Registro	Ciclo de Recurso	Tipo de Recurso	Descripción Ramo	Clave Ramo	Descripción Programa	Clave Programa	Programa Fondo Convenio - Específico	Dependencia Ejecutora	Rendimiento Financiero	Reintegro	Tipo de Gasto	Partida	Aprobado
919	Ciudad de México	Milpa Alta	Partida genérica	2022	FEDERALES (APORTACIONES, SUBSIDIOS Y CONVENIOS)	Aportaciones Federales para Entidades Federativas y Municipios	33	FORTAMUN	I005	FORTAMUN	Alcaldía Milpa Alta			1 - Gasto corriente	345 - Seguro de bienes patrimoniales	11,879,999.00
920	Ciudad de México	Milpa Alta	Partida genérica	2022	FEDERALES (APORTACIONES, SUBSIDIOS Y CONVENIOS)	Aportaciones Federales para Entidades Federativas y Municipios	33	FORTAMUN	I005	FORTAMUN	Alcaldía Milpa Alta			1 - Gasto corriente	343 - Servicios de recaudación, traslado y custodia de valores	309,000.00
921	Ciudad de México	Milpa Alta	Partida genérica	2022	FEDERALES (APORTACIONES, SUBSIDIOS Y CONVENIOS)	Aportaciones Federales para Entidades Federativas y Municipios	33	FORTAMUN	I005	FORTAMUN	Alcaldía Milpa Alta			1 - Gasto corriente	338 - Servicios de vigilancia	37,024,504.00
922	Ciudad de México	Milpa Alta	Partida genérica	2022	FEDERALES (APORTACIONES, SUBSIDIOS Y CONVENIOS)	Aportaciones Federales para Entidades Federativas y Municipios	33	FORTAMUN	I005	FORTAMUN	Alcaldía Milpa Alta			2 - Gasto de Inversión	336 - Servicios de apoyo administrativo, traducción, fotocopiado e impresión	920,849.00
923	Ciudad de México	Milpa Alta	Partida genérica	2022	FEDERALES (APORTACIONES, SUBSIDIOS Y CONVENIOS)	Aportaciones Federales para Entidades Federativas y Municipios	33	FORTAMUN	I005	FORTAMUN	Alcaldía Milpa Alta			1 - Gasto corriente	336 - Servicios de apoyo administrativo, traducción, fotocopiado e impresión	0.00
924	Ciudad de México	Milpa Alta	Partida genérica	2022	FEDERALES (APORTACIONES, SUBSIDIOS Y CONVENIOS)	Aportaciones Federales para Entidades Federativas y Municipios	33	FORTAMUN	I005	FORTAMUN	Alcaldía Milpa Alta			1 - Gasto corriente	319 - Servicios integrales y otros servicios	473,112.00
925	Ciudad de México	Milpa Alta	Partida genérica	2022	FEDERALES (APORTACIONES, SUBSIDIOS Y CONVENIOS)	Aportaciones Federales para Entidades Federativas y Municipios	33	FORTAMUN	I005	FORTAMUN	Alcaldía Milpa Alta			2 - Gasto de Inversión	311 - Energía eléctrica	38,315,393.00
926	Ciudad de México	Milpa Alta	Partida genérica	2022	FEDERALES (APORTACIONES, SUBSIDIOS Y CONVENIOS)	Aportaciones Federales para Entidades Federativas y Municipios	33	FORTAMUN	I005	FORTAMUN	Alcaldía Milpa Alta			1 - Gasto corriente	311 - Energía eléctrica	0.00
927	Ciudad de México	Milpa Alta	Partida genérica	2022	FEDERALES (APORTACIONES, SUBSIDIOS Y CONVENIOS)	Aportaciones Federales para Entidades Federativas y Municipios	33	FORTAMUN	I005	FORTAMUN	Alcaldía Milpa Alta			2 - Gasto de Inversión	261 - Combustibles, lubricantes y aditivos	42,047,137.00
928	Ciudad de México	Ávaro Obregón	Programa presupuestario	2022	FEDERALES (APORTACIONES, SUBSIDIOS Y CONVENIOS)	Aportaciones Federales para Entidades Federativas y Municipios	33	FAIS Municipal y de las Demarcaciones Territoriales del Distrito Federal	I004	Sin Especificar	Sin Especificar	6615307.46			Total del Programa Presupuestario	87,546,569.00
929	Ciudad de México	Ávaro Obregón	Partida genérica	2022	FEDERALES (APORTACIONES, SUBSIDIOS Y CONVENIOS)	Aportaciones Federales para Entidades Federativas y Municipios	33	FAIS Municipal y de las Demarcaciones Territoriales del Distrito Federal	I004	FAIS Municipal y de las Demarcaciones Territoriales del Distrito Federal	Alcaldía Ávaro Obregón			2 - Gasto de Inversión	612 - Edificación no habitacional	0.00
930	Ciudad de México	Ávaro Obregón	Partida genérica	2022	FEDERALES (APORTACIONES, SUBSIDIOS Y CONVENIOS)	Aportaciones Federales para Entidades Federativas y Municipios	33	FAIS Municipal y de las Demarcaciones Territoriales del Distrito Federal	I004	FAIS Municipal y de las Demarcaciones Territoriales del Distrito Federal	Alcaldía Ávaro Obregón			2 - Gasto de Inversión	615 - Construcción de vías de comunicación	67,546,569.00
931	Ciudad de México	Ávaro Obregón	Partida genérica	2022	FEDERALES (APORTACIONES, SUBSIDIOS Y CONVENIOS)	Aportaciones Federales para Entidades Federativas y Municipios	33	FAIS Municipal y de las Demarcaciones Territoriales del Distrito Federal	I004	FAIS Municipal y de las Demarcaciones Territoriales del Distrito Federal	Alcaldía Ávaro Obregón			2 - Gasto de Inversión	614 - División de terrenos y construcción de obras de urbanización	20,000,000.00
932	Ciudad de México	Ávaro Obregón	Programa presupuestario	2022	FEDERALES (APORTACIONES, SUBSIDIOS Y CONVENIOS)	Aportaciones Federales para Entidades Federativas y Municipios	33	FORTAMUN	I005	Sin Especificar	Sin Especificar	4255967.52			Total del Programa Presupuestario	651,882,886.00
933	Ciudad de México	Ávaro Obregón	Partida genérica	2022	FEDERALES (APORTACIONES, SUBSIDIOS Y CONVENIOS)	Aportaciones Federales para Entidades Federativas y Municipios	33	FORTAMUN	I005	FORTAMUN	Alcaldía Ávaro Obregón			1 - Gasto corriente	244 - Madera y productos de madera	0.00
934	Ciudad de México	Ávaro Obregón	Partida genérica	2022	FEDERALES (APORTACIONES, SUBSIDIOS Y CONVENIOS)	Aportaciones Federales para Entidades Federativas y Municipios	33	FORTAMUN	I005	FORTAMUN	Alcaldía Ávaro Obregón			2 - Gasto de Inversión	597 - Licencias informáticas e intelectuales	3,000,000.00

No.	Modificado	Recaudado (Ministrado)	Comprometido	Devengado	Ejercido	Pagado	Contratos	Proyectos	Pagado SHCP	Pagado EF	ESTATUS	Observaciones (Captura)
919	10,879,999.00	10,879,999.00	9,954,747.92	9,954,747.92	9,124,735.21	9,124,735.21	Sin Contratos	Sin Proyectos	N/A	N/A	Validado	
920	309,000.00	309,000.00	64,734.88	64,734.88	54,806.92	54,806.92	Sin Contratos	Sin Proyectos	N/A	N/A	Validado	
921	37,024,504.00	37,024,504.00	37,024,400.00	37,024,400.00	37,024,400.00	37,024,400.00	Sin Contratos	Sin Proyectos	N/A	N/A	Validado	
922	920,849.00	920,849.00	920,849.00	920,849.00	438,774.66	438,774.66	Sin Contratos	Sin Proyectos	N/A	N/A	Validado	
923	75,401.02	75,401.02	75,400.79	75,400.79	0.00	0.00	Sin Contratos	Sin Proyectos	N/A	N/A	Validado	FONDO DE APORTACIONES PARA EL FORTALECIMIENTO DE LOS MUNICIPIOS Y LAS DEMARCACIONES TERRITORIALES DEL DISTRITO FEDERAL (FORTAMUN) - LIQUIDA DE INTERES DE RECURSOS ADICIONALES DE PRINCIPAL EN LA
924	513,737.67	513,737.67	473,112.00	473,112.00	449,531.09	449,531.09	Sin Contratos	Sin Proyectos	N/A	N/A	Validado	FONDO DE APORTACIONES PARA EL FORTALECIMIENTO DE LOS MUNICIPIOS Y LAS DEMARCACIONES TERRITORIALES DEL DISTRITO FEDERAL (FORTAMUN) - LIQUIDA DE INTERES DE RECURSOS ADICIONALES DE PRINCIPAL EN LA
925	38,315,393.00	38,315,393.00	38,315,393.00	38,315,393.00	34,719,932.01	34,719,932.01	Sin Contratos	Sin Proyectos	N/A	N/A	Validado	
926	1,000,000.00	1,000,000.00	1,000,000.00	1,000,000.00	1,000,000.00	1,000,000.00	Sin Contratos	Sin Proyectos	N/A	N/A	Validado	
927	42,047,137.00	42,047,137.00	42,047,137.00	42,047,137.00	31,790,460.81	31,790,460.81	Sin Contratos	Sin Proyectos	N/A	N/A	Validado	
928	146,074,118.50	146,074,118.46	146,020,862.11	146,020,862.11	105,484,598.29	30,838,588.99			N/A	N/A		
929	59,991,707.30	59,991,707.30	59,956,703.95	59,956,703.95	54,489,960.70	5,868,777.31	Sin Contratos	Sin Proyectos	N/A	N/A	Validado	Liquida de Interés de Recursos Adicionales de Principal por \$991,707.3
930	0.04	0.00	0.00	0.00	0.00	0.00	Sin Contratos	Sin Proyectos	N/A	N/A	Validado	
931	86,082,411.16	86,082,411.16	86,064,158.16	86,064,158.16	50,994,637.59	24,969,811.68	Sin Contratos	Sin Proyectos	N/A	N/A	Validado	Liquida de Interés de Recursos Adicionales de Principal por \$5,623,600.16
932	656,138,853.52	656,138,853.52	644,142,416.48	644,142,416.48	591,923,387.47	588,154,968.20			N/A	N/A		
933	276,000.00	276,000.00	275,907.16	275,907.16	0.00	0.00	Sin Contratos	Sin Proyectos	N/A	N/A	Validado	Liquida de Interés de Recursos Adicionales de Principal por \$276,000.00
934	590,950.40	590,950.40	590,950.40	590,950.40	590,950.40	590,950.40	Sin Contratos	Sin Proyectos	N/A	N/A	Validado	

No.	Entidad	Municipio	Tipo de Registro	Ciclo de Recurso	Tipo de Recurso	Descripción Ramo	Clave Ramo	Descripción Programa	Clave Programa	Programa Fondo Convenio - Especifico	Dependencia Ejecutora	Rendimiento Financiero	Reintegro	Tipo de Gasto	Partida	Aprobado
935	Ciudad de México	Álvaro Obregón	Partida genérica	2022	FEDERALES (APORTACIONES, SUBSIDIOS Y CONVENIOS)	Aportaciones Federales para Entidades Federativas y Municipios	33	FORTAMUN	1005	FORTAMUN	Alcaldía Álvaro Obregón			2 - Gasto de Inversión	551 - Equipo de defensa y seguridad	11,900,000.00
936	Ciudad de México	Álvaro Obregón	Partida genérica	2022	FEDERALES (APORTACIONES, SUBSIDIOS Y CONVENIOS)	Aportaciones Federales para Entidades Federativas y Municipios	33	FORTAMUN	1005	FORTAMUN	Alcaldía Álvaro Obregón			2 - Gasto de Inversión	523 - Cámaras fotográficas y de video	20,000,000.00
937	Ciudad de México	Álvaro Obregón	Partida genérica	2022	FEDERALES (APORTACIONES, SUBSIDIOS Y CONVENIOS)	Aportaciones Federales para Entidades Federativas y Municipios	33	FORTAMUN	1005	FORTAMUN	Alcaldía Álvaro Obregón			1 - Gasto corriente	396 - Otros gastos por responsabilidades	4,130,865.00
938	Ciudad de México	Álvaro Obregón	Partida genérica	2022	FEDERALES (APORTACIONES, SUBSIDIOS Y CONVENIOS)	Aportaciones Federales para Entidades Federativas y Municipios	33	FORTAMUN	1005	FORTAMUN	Alcaldía Álvaro Obregón			2 - Gasto de Inversión	353 - Instalación, reparación y mantenimiento de equipo de cómputo y tecnología de la información	0.00
939	Ciudad de México	Álvaro Obregón	Partida genérica	2022	FEDERALES (APORTACIONES, SUBSIDIOS Y CONVENIOS)	Aportaciones Federales para Entidades Federativas y Municipios	33	FORTAMUN	1005	FORTAMUN	Alcaldía Álvaro Obregón			1 - Gasto corriente	338 - Servicios de vigilancia	263,000,000.00
940	Ciudad de México	Álvaro Obregón	Partida genérica	2022	FEDERALES (APORTACIONES, SUBSIDIOS Y CONVENIOS)	Aportaciones Federales para Entidades Federativas y Municipios	33	FORTAMUN	1005	FORTAMUN	Alcaldía Álvaro Obregón			1 - Gasto corriente	336 - Servicios de apoyo administrativo, traducción, fotocopiado e impresión	2,434,929.00
941	Ciudad de México	Álvaro Obregón	Partida genérica	2022	FEDERALES (APORTACIONES, SUBSIDIOS Y CONVENIOS)	Aportaciones Federales para Entidades Federativas y Municipios	33	FORTAMUN	1005	FORTAMUN	Alcaldía Álvaro Obregón			1 - Gasto corriente	319 - Servicios integrales y otros servicios	3,034,491.00
942	Ciudad de México	Álvaro Obregón	Partida genérica	2022	FEDERALES (APORTACIONES, SUBSIDIOS Y CONVENIOS)	Aportaciones Federales para Entidades Federativas y Municipios	33	FORTAMUN	1005	FORTAMUN	Alcaldía Álvaro Obregón			1 - Gasto corriente	316 - Servicios de telecomunicaciones y satélites	2,400,000.00
943	Ciudad de México	Álvaro Obregón	Partida genérica	2022	FEDERALES (APORTACIONES, SUBSIDIOS Y CONVENIOS)	Aportaciones Federales para Entidades Federativas y Municipios	33	FORTAMUN	1005	FORTAMUN	Alcaldía Álvaro Obregón			1 - Gasto corriente	314 - Telefonía tradicional	1,060,382.00
944	Ciudad de México	Álvaro Obregón	Partida genérica	2022	FEDERALES (APORTACIONES, SUBSIDIOS Y CONVENIOS)	Aportaciones Federales para Entidades Federativas y Municipios	33	FORTAMUN	1005	FORTAMUN	Alcaldía Álvaro Obregón			1 - Gasto corriente	313 - Agua	15,261,006.00
945	Ciudad de México	Álvaro Obregón	Partida genérica	2022	FEDERALES (APORTACIONES, SUBSIDIOS Y CONVENIOS)	Aportaciones Federales para Entidades Federativas y Municipios	33	FORTAMUN	1005	FORTAMUN	Alcaldía Álvaro Obregón			2 - Gasto de Inversión	311 - Energía eléctrica	48,195,507.00
946	Ciudad de México	Álvaro Obregón	Partida genérica	2022	FEDERALES (APORTACIONES, SUBSIDIOS Y CONVENIOS)	Aportaciones Federales para Entidades Federativas y Municipios	33	FORTAMUN	1005	FORTAMUN	Alcaldía Álvaro Obregón			1 - Gasto corriente	311 - Energía eléctrica	198,834,397.00
947	Ciudad de México	Álvaro Obregón	Partida genérica	2022	FEDERALES (APORTACIONES, SUBSIDIOS Y CONVENIOS)	Aportaciones Federales para Entidades Federativas y Municipios	33	FORTAMUN	1005	FORTAMUN	Alcaldía Álvaro Obregón			2 - Gasto de Inversión	296 - Refacciones y accesorios menores de equipo de transporte	1,000,000.00
948	Ciudad de México	Álvaro Obregón	Partida genérica	2022	FEDERALES (APORTACIONES, SUBSIDIOS Y CONVENIOS)	Aportaciones Federales para Entidades Federativas y Municipios	33	FORTAMUN	1005	FORTAMUN	Alcaldía Álvaro Obregón			2 - Gasto de Inversión	261 - Combustibles, lubricantes y aditivos	7,054,049.00
949	Ciudad de México	Álvaro Obregón	Partida genérica	2022	FEDERALES (APORTACIONES, SUBSIDIOS Y CONVENIOS)	Aportaciones Federales para Entidades Federativas y Municipios	33	FORTAMUN	1005	FORTAMUN	Alcaldía Álvaro Obregón			1 - Gasto corriente	261 - Combustibles, lubricantes y aditivos	70,577,260.00
950	Ciudad de México	Álvaro Obregón	Partida genérica	2022	FEDERALES (APORTACIONES, SUBSIDIOS Y CONVENIOS)	Aportaciones Federales para Entidades Federativas y Municipios	33	FORTAMUN	1005	FORTAMUN	Alcaldía Álvaro Obregón			1 - Gasto corriente	249 - Otros materiales y artículos de construcción y reparación	0.00

No.	Modificado	Recaudado (Ministrado)	Comprometido	Devengado	Ejercido	Pagado	Contratos	Proyectos	Pagado SHCP	Pagado EF	ESTATUS	Observaciones (Captura)
935	0.00	0.00	0.00	0.00	0.00	0.00	Sin Contratos	Sin Proyectos	N/A	N/A	Validado	
936	20,000,000.00	20,000,000.00	19,999,448.87	19,999,448.87	0.00	0.00	Sin Contratos	Sin Proyectos	N/A	N/A	Validado	
937	4,130,865.00	4,130,865.00	3,516,502.77	3,516,502.77	3,216,836.21	3,216,836.21	Sin Contratos	Sin Proyectos	N/A	N/A	Validado	
938	14,309,049.60	14,309,049.60	14,309,049.60	14,309,049.60	0.00	0.00	Sin Contratos	Sin Proyectos	N/A	N/A	Validado	
939	262,000,000.00	262,000,000.00	261,999,999.34	261,999,999.34	261,200,298.31	261,200,298.31	Sin Contratos	Sin Proyectos	N/A	N/A	Validado	
940	4,280,195.60	4,280,195.60	4,280,195.00	4,280,195.00	3,420,109.63	1,575,186.76	Sin Contratos	Sin Proyectos	N/A	N/A	Validado	Líquida de Interés de Recursos Adicionales de Principal por \$1,845,266.6
941	2,078,071.56	2,078,071.56	2,030,000.00	2,030,000.00	1,365,921.46	1,365,921.46	Sin Contratos	Sin Proyectos	N/A	N/A	Validado	
942	2,400,000.00	2,400,000.00	2,400,000.00	2,400,000.00	2,400,000.00	2,400,000.00	Sin Contratos	Sin Proyectos	N/A	N/A	Validado	
943	1,060,382.00	1,060,382.00	938,781.78	938,781.78	653,632.02	651,141.60	Sin Contratos	Sin Proyectos	N/A	N/A	Validado	
944	15,261,006.00	15,261,006.00	14,587,183.00	14,587,183.00	14,587,183.00	14,587,183.00	Sin Contratos	Sin Proyectos	N/A	N/A	Validado	
945	48,195,507.00	48,195,507.00	37,660,678.96	37,660,678.96	35,271,699.18	35,271,699.18	Sin Contratos	Sin Proyectos	N/A	N/A	Validado	
946	198,834,397.00	198,834,397.00	198,834,397.00	198,834,397.00	191,183,096.87	191,183,096.87	Sin Contratos	Sin Proyectos	N/A	N/A	Validado	
947	2,000,000.00	2,000,000.00	1,999,920.00	1,999,920.00	1,999,920.00	1,000,000.00	Sin Contratos	Sin Proyectos	N/A	N/A	Validado	
948	7,054,049.00	7,054,049.00	7,054,049.00	7,054,049.00	3,706,375.38	3,706,375.38	Sin Contratos	Sin Proyectos	N/A	N/A	Validado	
949	71,880,838.40	71,880,838.40	71,880,838.40	71,880,838.40	71,406,279.03	71,406,279.03	Sin Contratos	Sin Proyectos	N/A	N/A	Validado	Líquida de Interés de Recursos Adicionales de Principal por \$347,158.96
950	589,664.37	589,664.37	586,664.36	586,664.36	0.00	0.00	Sin Contratos	Sin Proyectos	N/A	N/A	Validado	Líquida de Interés de Recursos Adicionales de Principal por \$589,664.37

No.	Entidad	Municipio	Tipo de Registro	Ciclo de Recurso	Tipo de Recurso	Descripción Ramo	Clave Ramo	Descripción Programa	Clave Programa	Programa Fondo Convenio - Específico	Dependencia Ejecutora	Rendimiento Financiero	Reintegro	Tipo de Gasto	Partida	Aprobado
951	Ciudad de México	Álvaro Obregón	Partida genérica	2022	FEDERALES (APORTACIONES, SUBSIDIOS Y CONVENIOS)	Aportaciones Federales para Entidades Federativas y Municipios	33	FORTAMUN	I005	FORTAMUN	Alcaldía Álvaro Obregón			1 - Gasto corriente	246 - Material eléctrico y electrónico	0.00
952	Ciudad de México	Álvaro Obregón	Partida genérica	2022	FEDERALES (APORTACIONES, SUBSIDIOS Y CONVENIOS)	Aportaciones Federales para Entidades Federativas y Municipios	33	FORTAMUN	I005	FORTAMUN	Alcaldía Álvaro Obregón			1 - Gasto corriente	245 - Vidrio y productos de vidrio	0.00
953	Ciudad de México	Álvaro Obregón	Programa presupuestario	2022	FEDERALES (APORTACIONES, SUBSIDIOS Y CONVENIOS)	Desarrollo Agrario, Territorial y Urbano	15	Programa Nacional de Reconstrucción	S281	Sin Especificar	Sin Especificar				Total del Programa Presupuestario	0.00
954	Ciudad de México	Álvaro Obregón	Partida genérica	2022	FEDERALES (APORTACIONES, SUBSIDIOS Y CONVENIOS)	Desarrollo Agrario, Territorial y Urbano	15	Programa Nacional de Reconstrucción	S281	Programa Nacional de Reconstrucción	Alcaldía Álvaro Obregón			2 - Gasto de Inversión	614 - División de terrenos y construcción de obras de urbanización	0.00
955	Ciudad de México	Tláhuac	Programa presupuestario	2022	FEDERALES (APORTACIONES, SUBSIDIOS Y CONVENIOS)	Aportaciones Federales para Entidades Federativas y Municipios	33	FAIS Municipal y de las Demarcaciones Territoriales del Distrito Federal	I004	Sin Especificar	Sin Especificar	2506618.03	0		Total del Programa Presupuestario	68,494,525.00
956	Ciudad de México	Tláhuac	Partida genérica	2022	FEDERALES (APORTACIONES, SUBSIDIOS Y CONVENIOS)	Aportaciones Federales para Entidades Federativas y Municipios	33	FAIS Municipal y de las Demarcaciones Territoriales del Distrito Federal	I004	FAIS Municipal y de las Demarcaciones Territoriales del Distrito Federal	Alcaldía Tláhuac			1 - Gasto corriente	799 - Otras erogaciones especiales	0.00
957	Ciudad de México	Tláhuac	Partida genérica	2022	FEDERALES (APORTACIONES, SUBSIDIOS Y CONVENIOS)	Aportaciones Federales para Entidades Federativas y Municipios	33	FAIS Municipal y de las Demarcaciones Territoriales del Distrito Federal	I004	FAIS Municipal y de las Demarcaciones Territoriales del Distrito Federal	Alcaldía Tláhuac			2 - Gasto de Inversión	614 - División de terrenos y construcción de obras de urbanización	68,494,525.00
958	Ciudad de México	Tláhuac	Partida genérica	2022	FEDERALES (APORTACIONES, SUBSIDIOS Y CONVENIOS)	Aportaciones Federales para Entidades Federativas y Municipios	33	FAIS Municipal y de las Demarcaciones Territoriales del Distrito Federal	I004	FAIS Municipal y de las Demarcaciones Territoriales del Distrito Federal	Alcaldía Tláhuac			2 - Gasto de Inversión	333 - Servicios de consultoría administrativa, procesos, técnica y en tecnologías de la información	0.00
959	Ciudad de México	Tláhuac	Programa presupuestario	2022	FEDERALES (APORTACIONES, SUBSIDIOS Y CONVENIOS)	Aportaciones Federales para Entidades Federativas y Municipios	33	FORTAMUN	I005	Sin Especificar	Sin Especificar	1894701.99	0		Total del Programa Presupuestario	336,885,346.00
960	Ciudad de México	Tláhuac	Partida genérica	2022	FEDERALES (APORTACIONES, SUBSIDIOS Y CONVENIOS)	Aportaciones Federales para Entidades Federativas y Municipios	33	FORTAMUN	I005	FORTAMUN	Alcaldía Tláhuac			1 - Gasto corriente	216 - Material de limpieza	0.00
961	Ciudad de México	Tláhuac	Partida genérica	2022	FEDERALES (APORTACIONES, SUBSIDIOS Y CONVENIOS)	Aportaciones Federales para Entidades Federativas y Municipios	33	FORTAMUN	I005	FORTAMUN	Alcaldía Tláhuac			2 - Gasto de Inversión	614 - División de terrenos y construcción de obras de urbanización	0.00
962	Ciudad de México	Tláhuac	Partida genérica	2022	FEDERALES (APORTACIONES, SUBSIDIOS Y CONVENIOS)	Aportaciones Federales para Entidades Federativas y Municipios	33	FORTAMUN	I005	FORTAMUN	Alcaldía Tláhuac			2 - Gasto de Inversión	563 - Maquinaria y equipo de construcción	0.00
963	Ciudad de México	Tláhuac	Partida genérica	2022	FEDERALES (APORTACIONES, SUBSIDIOS Y CONVENIOS)	Aportaciones Federales para Entidades Federativas y Municipios	33	FORTAMUN	I005	FORTAMUN	Alcaldía Tláhuac			2 - Gasto de Inversión	562 - Maquinaria y equipo industrial	0.00
964	Ciudad de México	Tláhuac	Partida genérica	2022	FEDERALES (APORTACIONES, SUBSIDIOS Y CONVENIOS)	Aportaciones Federales para Entidades Federativas y Municipios	33	FORTAMUN	I005	FORTAMUN	Alcaldía Tláhuac			2 - Gasto de Inversión	532 - Instrumental médico y de laboratorio	0.00
965	Ciudad de México	Tláhuac	Partida genérica	2022	FEDERALES (APORTACIONES, SUBSIDIOS Y CONVENIOS)	Aportaciones Federales para Entidades Federativas y Municipios	33	FORTAMUN	I005	FORTAMUN	Alcaldía Tláhuac			2 - Gasto de Inversión	531 - Equipo médico y de laboratorio	0.00
966	Ciudad de México	Tláhuac	Partida genérica	2022	FEDERALES (APORTACIONES, SUBSIDIOS Y CONVENIOS)	Aportaciones Federales para Entidades Federativas y Municipios	33	FORTAMUN	I005	FORTAMUN	Alcaldía Tláhuac			2 - Gasto de Inversión	529 - Otro mobiliario y equipo educacional y recreativo	0.00
967	Ciudad de México	Tláhuac	Partida genérica	2022	FEDERALES (APORTACIONES, SUBSIDIOS Y CONVENIOS)	Aportaciones Federales para Entidades Federativas y Municipios	33	FORTAMUN	I005	FORTAMUN	Alcaldía Tláhuac			2 - Gasto de Inversión	522 - Aparatos deportivos	0.00

No.	Modificado	Recaudado (Ministrado)	Comprometido	Devengado	Ejercido	Pagado	Contratos	Proyectos	Pagado SHCP	Pagado EF	ESTATUS	Observaciones (Captura)
951	921,112.15	921,112.15	921,085.98	921,085.98	921,085.98	0.00	Sin Contratos	Sin Proyectos	N/A	N/A	Validado	Liquida de Interés de Recursos Adicionales de Principal por \$921,112.15
952	276,765.44	276,765.44	276,764.86	276,764.86	0.00	0.00	Sin Contratos	Sin Proyectos	N/A	N/A	Validado	Liquida de Interés de Recursos Adicionales de Principal por \$276,765.44
953	822,057.46	822,057.46	822,057.46	822,057.46	0.00	0.00			N/A	N/A		
954	822,057.46	822,057.46	822,057.46	822,057.46	0.00	0.00	Sin Contratos	Sin Proyectos	N/A	N/A	Validado	
955	89,599,401.03	89,599,401.03	89,599,400.62	89,599,400.62	82,383,931.59	82,383,931.59			N/A	N/A		
956	560,761.68	560,761.68	560,761.68	560,761.68	0.00	0.00	Sin Contratos	Sin Proyectos	N/A	N/A	Validado	Incluye intereses por un monto de 560761.68
957	86,425,855.87	86,425,855.87	86,425,855.46	86,425,855.46	79,983,797.49	79,983,797.49	Sin Contratos	Sin Proyectos	N/A	N/A	Validado	Incluye intereses por un monto de 1945856.35
958	2,612,783.48	2,612,783.48	2,612,783.48	2,612,783.48	2,400,134.10	2,400,134.10	Sin Contratos	Sin Proyectos	N/A	N/A	Validado	
959	338,780,047.99	338,780,047.99	338,780,047.99	338,780,047.99	319,960,602.99	319,960,602.99			N/A	N/A		[{"Dependencia Ejecutora": "Alcaldía Tláhuac", "Observación": " "}]
960	105,000.00	105,000.00	105,000.00	105,000.00	105,000.00	105,000.00	Sin Contratos	Sin Proyectos	N/A	N/A	Validado	
961	41,557,475.00	41,557,475.00	41,557,475.00	41,557,475.00	41,542,362.50	41,542,362.50	Sin Contratos	Sin Proyectos	N/A	N/A	Validado	
962	1,455,998.32	1,455,998.32	1,455,998.32	1,455,998.32	1,455,998.31	1,455,998.31	Sin Contratos	Sin Proyectos	N/A	N/A	Validado	
963	1,113,600.00	1,113,600.00	1,113,600.00	1,113,600.00	1,113,600.00	1,113,600.00	Sin Contratos	Sin Proyectos	N/A	N/A	Validado	
964	10,869.20	10,869.20	10,869.20	10,869.20	0.00	0.00	Sin Contratos	Sin Proyectos	N/A	N/A	Validado	
965	14,059.20	14,059.20	14,059.20	14,059.20	0.00	0.00	Sin Contratos	Sin Proyectos	N/A	N/A	Validado	
966	1,898,958.11	1,898,958.11	1,898,958.11	1,898,958.11	0.00	0.00	Sin Contratos	Sin Proyectos	N/A	N/A	Validado	
967	1,500,000.00	1,500,000.00	1,500,000.00	1,500,000.00	1,449,953.60	1,449,953.60	Sin Contratos	Sin Proyectos	N/A	N/A	Validado	

No.	Entidad	Municipio	Tipo de Registro	Ciclo de Recurso	Tipo de Recurso	Descripción Ramo	Clave Ramo	Descripción Programa	Clave Programa	Programa Fondo Convenio - Especifico	Dependencia Ejecutora	Rendimiento Financiero	Reintegro	Tipo de Gasto	Partida	Aprobado
968	Ciudad de México	Tláhuac	Partida genérica	2022	FEDERALES (APORTACIONES, SUBSIDIOS Y CONVENIOS)	Aportaciones Federales para Entidades Federativas y Municipios	33	FORTAMUN	I005	FORTAMUN	Alcaldía Tláhuac			2 - Gasto de Inversión	521 - Equipos y aparatos audiovisuales	0.00
969	Ciudad de México	Tláhuac	Partida genérica	2022	FEDERALES (APORTACIONES, SUBSIDIOS Y CONVENIOS)	Aportaciones Federales para Entidades Federativas y Municipios	33	FORTAMUN	I005	FORTAMUN	Alcaldía Tláhuac			2 - Gasto de Inversión	515 - Equipo de cómputo y de tecnologías de la información	0.00
970	Ciudad de México	Tláhuac	Partida genérica	2022	FEDERALES (APORTACIONES, SUBSIDIOS Y CONVENIOS)	Aportaciones Federales para Entidades Federativas y Municipios	33	FORTAMUN	I005	FORTAMUN	Alcaldía Tláhuac			2 - Gasto de Inversión	511 - Muebles de oficina y estantería	0.00
971	Ciudad de México	Tláhuac	Partida genérica	2022	FEDERALES (APORTACIONES, SUBSIDIOS Y CONVENIOS)	Aportaciones Federales para Entidades Federativas y Municipios	33	FORTAMUN	I005	FORTAMUN	Alcaldía Tláhuac			2 - Gasto de Inversión	382 - Gastos de orden social y cultural	0.00
972	Ciudad de México	Tláhuac	Partida genérica	2022	FEDERALES (APORTACIONES, SUBSIDIOS Y CONVENIOS)	Aportaciones Federales para Entidades Federativas y Municipios	33	FORTAMUN	I005	FORTAMUN	Alcaldía Tláhuac			2 - Gasto de Inversión	361 - Difusión por radio, televisión y otros medios de mensajes sobre programas y actividades gubernamentales	0.00
973	Ciudad de México	Tláhuac	Partida genérica	2022	FEDERALES (APORTACIONES, SUBSIDIOS Y CONVENIOS)	Aportaciones Federales para Entidades Federativas y Municipios	33	FORTAMUN	I005	FORTAMUN	Alcaldía Tláhuac			2 - Gasto de Inversión	358 - Servicios de limpieza y manejo de desechos	15,000,000.00
974	Ciudad de México	Tláhuac	Partida genérica	2022	FEDERALES (APORTACIONES, SUBSIDIOS Y CONVENIOS)	Aportaciones Federales para Entidades Federativas y Municipios	33	FORTAMUN	I005	FORTAMUN	Alcaldía Tláhuac			2 - Gasto de Inversión	357 - Instalación, reparación y mantenimiento de maquinaria, otros equipos y herramienta	3,000,000.00
975	Ciudad de México	Tláhuac	Partida genérica	2022	FEDERALES (APORTACIONES, SUBSIDIOS Y CONVENIOS)	Aportaciones Federales para Entidades Federativas y Municipios	33	FORTAMUN	I005	FORTAMUN	Alcaldía Tláhuac			2 - Gasto de Inversión	355 - Reparación y mantenimiento de equipo de transporte	6,500,000.00
976	Ciudad de México	Tláhuac	Partida genérica	2022	FEDERALES (APORTACIONES, SUBSIDIOS Y CONVENIOS)	Aportaciones Federales para Entidades Federativas y Municipios	33	FORTAMUN	I005	FORTAMUN	Alcaldía Tláhuac			2 - Gasto de Inversión	338 - Servicios de vigilancia	115,160,191.00
977	Ciudad de México	Tláhuac	Partida genérica	2022	FEDERALES (APORTACIONES, SUBSIDIOS Y CONVENIOS)	Aportaciones Federales para Entidades Federativas y Municipios	33	FORTAMUN	I005	FORTAMUN	Alcaldía Tláhuac			2 - Gasto de Inversión	332 - Servicios de diseño, arquitectura, ingeniería y actividades relacionadas	0.00
978	Ciudad de México	Tláhuac	Partida genérica	2022	FEDERALES (APORTACIONES, SUBSIDIOS Y CONVENIOS)	Aportaciones Federales para Entidades Federativas y Municipios	33	FORTAMUN	I005	FORTAMUN	Alcaldía Tláhuac			2 - Gasto de Inversión	329 - Otros arrendamientos	11,950,000.00
979	Ciudad de México	Tláhuac	Partida genérica	2022	FEDERALES (APORTACIONES, SUBSIDIOS Y CONVENIOS)	Aportaciones Federales para Entidades Federativas y Municipios	33	FORTAMUN	I005	FORTAMUN	Alcaldía Tláhuac			2 - Gasto de Inversión	325 - Arrendamiento de equipo de transporte	540,399.00
980	Ciudad de México	Tláhuac	Partida genérica	2022	FEDERALES (APORTACIONES, SUBSIDIOS Y CONVENIOS)	Aportaciones Federales para Entidades Federativas y Municipios	33	FORTAMUN	I005	FORTAMUN	Alcaldía Tláhuac			2 - Gasto de Inversión	296 - Refacciones y accesorios menores de equipo de transporte	0.00
981	Ciudad de México	Tláhuac	Partida genérica	2022	FEDERALES (APORTACIONES, SUBSIDIOS Y CONVENIOS)	Aportaciones Federales para Entidades Federativas y Municipios	33	FORTAMUN	I005	FORTAMUN	Alcaldía Tláhuac			2 - Gasto de Inversión	273 - Artículos deportivos	0.00
982	Ciudad de México	Tláhuac	Partida genérica	2022	FEDERALES (APORTACIONES, SUBSIDIOS Y CONVENIOS)	Aportaciones Federales para Entidades Federativas y Municipios	33	FORTAMUN	I005	FORTAMUN	Alcaldía Tláhuac			2 - Gasto de Inversión	272 - Prendas de seguridad y protección personal	0.00
983	Ciudad de México	Tláhuac	Partida genérica	2022	FEDERALES (APORTACIONES, SUBSIDIOS Y CONVENIOS)	Aportaciones Federales para Entidades Federativas y Municipios	33	FORTAMUN	I005	FORTAMUN	Alcaldía Tláhuac			2 - Gasto de Inversión	271 - Vestuario y uniformes	0.00

No.	Modificado	Recaudado (Ministrado)	Comprometido	Devengado	Ejercido	Pagado	Contratos	Proyectos	Pagado SHCP	Pagado EF	ESTATUS	Observaciones (Captura)
968	351,250.00	351,250.00	351,250.00	351,250.00	351,016.00	351,016.00	Sin Contratos	Sin Proyectos	N/A	N/A	Validado	
969	2,500,000.00	2,500,000.00	2,500,000.00	2,500,000.00	2,500,000.00	2,500,000.00	Sin Contratos	Sin Proyectos	N/A	N/A	Validado	
970	518,750.00	518,750.00	518,750.00	518,750.00	494,566.00	494,566.00	Sin Contratos	Sin Proyectos	N/A	N/A	Validado	
971	1,878,099.60	1,878,099.60	1,878,099.60	1,878,099.60	1,878,099.60	1,878,099.60	Sin Contratos	Sin Proyectos	N/A	N/A	Validado	
972	4,000,000.00	4,000,000.00	4,000,000.00	4,000,000.00	3,999,981.60	3,999,981.60	Sin Contratos	Sin Proyectos	N/A	N/A	Validado	
973	16,500,000.00	16,500,000.00	16,500,000.00	16,500,000.00	16,496,792.94	16,496,792.94	Sin Contratos	Sin Proyectos	N/A	N/A	Validado	
974	3,000,000.00	3,000,000.00	3,000,000.00	3,000,000.00	2,999,999.18	2,999,999.18	Sin Contratos	Sin Proyectos	N/A	N/A	Validado	
975	6,500,000.00	6,500,000.00	6,500,000.00	6,500,000.00	6,499,992.52	6,499,992.52	Sin Contratos	Sin Proyectos	N/A	N/A	Validado	
976	45,530,493.60	45,530,493.60	45,530,493.60	45,530,493.60	45,530,493.60	45,530,493.60	Sin Contratos	Sin Proyectos	N/A	N/A	Validado	
977	250,000.00	250,000.00	250,000.00	250,000.00	249,997.40	249,997.40	Sin Contratos	Sin Proyectos	N/A	N/A	Validado	
978	9,900,339.68	9,900,339.68	9,900,339.68	9,900,339.68	9,899,368.97	9,899,368.97	Sin Contratos	Sin Proyectos	N/A	N/A	Validado	
979	1,540,399.00	1,540,399.00	1,540,399.00	1,540,399.00	1,500,299.00	1,500,299.00	Sin Contratos	Sin Proyectos	N/A	N/A	Validado	
980	9,906.40	9,906.40	9,906.40	9,906.40	0.00	0.00	Sin Contratos	Sin Proyectos	N/A	N/A	Validado	
981	1,589,000.00	1,589,000.00	1,589,000.00	1,589,000.00	1,582,820.00	1,582,820.00	Sin Contratos	Sin Proyectos	N/A	N/A	Validado	
982	50,000.00	50,000.00	50,000.00	50,000.00	0.00	0.00	Sin Contratos	Sin Proyectos	N/A	N/A	Validado	
983	1,000,000.00	1,000,000.00	1,000,000.00	1,000,000.00	999,931.14	999,931.14	Sin Contratos	Sin Proyectos	N/A	N/A	Validado	

No.	Entidad	Municipio	Tipo de Registro	Ciclo de Recurso	Tipo de Recurso	Descripción Ramo	Clave Ramo	Descripción Programa	Clave Programa	Programa Fondo Convenio - Especifico	Dependencia Ejecutora	Rendimiento Financiero	Reintegro	Tipo de Gasto	Partida	Aprobado
984	Ciudad de México	Tláhuac	Partida genérica	2022	FEDERALES (APORTACIONES, SUBSIDIOS Y CONVENIOS)	Aportaciones Federales para Entidades Federativas y Municipios	33	FORTAMUN	I005	FORTAMUN	Alcaldía Tláhuac			2 - Gasto de Inversión	261 - Combustibles, lubricantes y aditivos	23,055,552.00
985	Ciudad de México	Tláhuac	Partida genérica	2022	FEDERALES (APORTACIONES, SUBSIDIOS Y CONVENIOS)	Aportaciones Federales para Entidades Federativas y Municipios	33	FORTAMUN	I005	FORTAMUN	Alcaldía Tláhuac			2 - Gasto de Inversión	249 - Otros materiales y artículos de construcción y reparación	5,500,000.00
986	Ciudad de México	Tláhuac	Partida genérica	2022	FEDERALES (APORTACIONES, SUBSIDIOS Y CONVENIOS)	Aportaciones Federales para Entidades Federativas y Municipios	33	FORTAMUN	I005	FORTAMUN	Alcaldía Tláhuac			2 - Gasto de Inversión	248 - Materiales complementarios	0.00
987	Ciudad de México	Tláhuac	Partida genérica	2022	FEDERALES (APORTACIONES, SUBSIDIOS Y CONVENIOS)	Aportaciones Federales para Entidades Federativas y Municipios	33	FORTAMUN	I005	FORTAMUN	Alcaldía Tláhuac			2 - Gasto de Inversión	246 - Material eléctrico y electrónico	11,000,000.00
988	Ciudad de México	Tláhuac	Partida genérica	2022	FEDERALES (APORTACIONES, SUBSIDIOS Y CONVENIOS)	Aportaciones Federales para Entidades Federativas y Municipios	33	FORTAMUN	I005	FORTAMUN	Alcaldía Tláhuac			2 - Gasto de Inversión	234 - Combustibles, lubricantes, aditivos, carbón y sus derivados adquiridos como materia prima	1,500,000.00
989	Ciudad de México	Tláhuac	Partida genérica	2022	FEDERALES (APORTACIONES, SUBSIDIOS Y CONVENIOS)	Aportaciones Federales para Entidades Federativas y Municipios	33	FORTAMUN	I005	FORTAMUN	Alcaldía Tláhuac			2 - Gasto de Inversión	214 - Materiales, útiles y equipos menores de tecnologías de la información y comunicaciones	0.00
990	Ciudad de México	Tláhuac	Partida genérica	2022	FEDERALES (APORTACIONES, SUBSIDIOS Y CONVENIOS)	Aportaciones Federales para Entidades Federativas y Municipios	33	FORTAMUN	I005	FORTAMUN	Alcaldía Tláhuac			1 - Gasto corriente	799 - Otras erogaciones especiales	0.00
991	Ciudad de México	Tláhuac	Partida genérica	2022	FEDERALES (APORTACIONES, SUBSIDIOS Y CONVENIOS)	Aportaciones Federales para Entidades Federativas y Municipios	33	FORTAMUN	I005	FORTAMUN	Alcaldía Tláhuac			1 - Gasto corriente	382 - Gastos de orden social y cultural	10,000,000.00
992	Ciudad de México	Tláhuac	Partida genérica	2022	FEDERALES (APORTACIONES, SUBSIDIOS Y CONVENIOS)	Aportaciones Federales para Entidades Federativas y Municipios	33	FORTAMUN	I005	FORTAMUN	Alcaldía Tláhuac			1 - Gasto corriente	329 - Otros arrendamientos	0.00
993	Ciudad de México	Tláhuac	Partida genérica	2022	FEDERALES (APORTACIONES, SUBSIDIOS Y CONVENIOS)	Aportaciones Federales para Entidades Federativas y Municipios	33	FORTAMUN	I005	FORTAMUN	Alcaldía Tláhuac			1 - Gasto corriente	311 - Energía eléctrica	92,685,860.00
994	Ciudad de México	Tláhuac	Partida genérica	2022	FEDERALES (APORTACIONES, SUBSIDIOS Y CONVENIOS)	Aportaciones Federales para Entidades Federativas y Municipios	33	FORTAMUN	I005	FORTAMUN	Alcaldía Tláhuac			1 - Gasto corriente	298 - Refacciones y accesorios menores de maquinaria y otros equipos	0.00
995	Ciudad de México	Tláhuac	Partida genérica	2022	FEDERALES (APORTACIONES, SUBSIDIOS Y CONVENIOS)	Aportaciones Federales para Entidades Federativas y Municipios	33	FORTAMUN	I005	FORTAMUN	Alcaldía Tláhuac			1 - Gasto corriente	261 - Combustibles, lubricantes y aditivos	33,993,344.00
996	Ciudad de México	Tláhuac	Partida genérica	2022	FEDERALES (APORTACIONES, SUBSIDIOS Y CONVENIOS)	Aportaciones Federales para Entidades Federativas y Municipios	33	FORTAMUN	I005	FORTAMUN	Alcaldía Tláhuac			1 - Gasto corriente	242 - Cemento y productos de concreto	1,900,000.00
997	Ciudad de México	Tláhuac	Partida genérica	2022	FEDERALES (APORTACIONES, SUBSIDIOS Y CONVENIOS)	Aportaciones Federales para Entidades Federativas y Municipios	33	FORTAMUN	I005	FORTAMUN	Alcaldía Tláhuac			1 - Gasto corriente	241 - Productos minerales no metálicos	3,100,000.00
998	Ciudad de México	Tláhuac	Partida genérica	2022	FEDERALES (APORTACIONES, SUBSIDIOS Y CONVENIOS)	Aportaciones Federales para Entidades Federativas y Municipios	33	FORTAMUN	I005	FORTAMUN	Alcaldía Tláhuac			1 - Gasto corriente	239 - Otros productos adquiridos como materia prima	2,000,000.00
999	Ciudad de México	Tlalpan	Programa presupuestario	2022	FEDERALES (APORTACIONES, SUBSIDIOS Y CONVENIOS)	Aportaciones Federales para Entidades Federativas y Municipios	33	FAIS Municipal y de las Demarcaciones Territoriales del Distrito Federal	I004	Sin Especificar	Sin Especificar	8299201.09	0		Total del Programa Presupuestario	109,925,872.00

No.	Modificado	Recaudado (Ministrado)	Comprometido	Devengado	Ejercido	Pagado	Contratos	Proyectos	Pagado SHCP	Pagado EF	ESTATUS	Observaciones (Captura)
984	24,355,552.00	24,355,552.00	24,355,552.00	24,355,552.00	21,444,589.17	21,444,589.17	Sin Contratos	Sin Proyectos	N/A	N/A	Validado	
985	5,500,000.00	5,500,000.00	5,500,000.00	5,500,000.00	5,499,904.07	5,499,904.07	Sin Contratos	Sin Proyectos	N/A	N/A	Validado	
986	300,000.00	300,000.00	300,000.00	300,000.00	300,000.00	300,000.00	Sin Contratos	Sin Proyectos	N/A	N/A	Validado	
987	6,749,581.80	6,749,581.80	6,749,581.80	6,749,581.80	6,749,581.80	6,749,581.80	Sin Contratos	Sin Proyectos	N/A	N/A	Validado	
988	1,500,000.00	1,500,000.00	1,500,000.00	1,500,000.00	1,499,548.26	1,499,548.26	Sin Contratos	Sin Proyectos	N/A	N/A	Validado	
989	2,042,525.00	2,042,525.00	2,042,525.00	2,042,525.00	2,042,525.00	2,042,525.00	Sin Contratos	Sin Proyectos	N/A	N/A	Validado	
990	285,662.62	285,662.62	285,662.62	285,662.62	0.00	0.00	Sin Contratos	Sin Proyectos	N/A	N/A	Validado	Incluye intereses por un monto de 285662.62
991	11,000,000.00	11,000,000.00	11,000,000.00	11,000,000.00	10,998,178.70	10,998,178.70	Sin Contratos	Sin Proyectos	N/A	N/A	Validado	Incluye intereses por un monto de 1000000
992	609,039.37	609,039.37	609,039.37	609,039.37	609,039.37	609,039.37	Sin Contratos	Sin Proyectos	N/A	N/A	Validado	Incluye intereses por un monto de 609039.37
993	102,779,599.29	102,779,599.29	102,779,599.29	102,779,599.29	100,191,031.89	100,191,031.89	Sin Contratos	Sin Proyectos	N/A	N/A	Validado	
994	275,000.00	275,000.00	275,000.00	275,000.00	275,000.00	275,000.00	Sin Contratos	Sin Proyectos	N/A	N/A	Validado	
995	33,993,344.00	33,993,344.00	33,993,344.00	33,993,344.00	23,440,520.73	23,440,520.73	Sin Contratos	Sin Proyectos	N/A	N/A	Validado	
996	1,515,545.80	1,515,545.80	1,515,545.80	1,515,545.80	1,515,545.80	1,515,545.80	Sin Contratos	Sin Proyectos	N/A	N/A	Validado	
997	3,100,000.00	3,100,000.00	3,100,000.00	3,100,000.00	2,744,873.84	2,744,873.84	Sin Contratos	Sin Proyectos	N/A	N/A	Validado	
998	2,000,000.00	2,000,000.00	2,000,000.00	2,000,000.00	1,999,992.00	1,999,992.00	Sin Contratos	Sin Proyectos	N/A	N/A	Validado	
999	173,397,340.48	173,397,340.09	172,054,009.92	172,054,009.92	129,942,646.85	129,942,646.85			N/A	N/A		

No.	Entidad	Municipio	Tipo de Registro	Ciclo de Recurso	Tipo de Recurso	Descripción Ramo	Clave Ramo	Descripción Programa	Clave Programa	Programa Fondo Convenio - Especifico	Dependencia Ejecutora	Rendimiento Financiero	Reintegro	Tipo de Gasto	Partida	Aprobado
1000	Ciudad de México	Tlalpan	Partida genérica	2022	FEDERALES (APORTACIONES, SUBSIDIOS Y CONVENIOS)	Aportaciones Federales para Entidades Federativas y Municipios	33	FAIS Municipal y de las Demarcaciones Territoriales del Distrito Federal	1004	FAIS Municipal	Alcaldía Tlalpan			1 - Gasto corriente	332 - Servicios de diseño, arquitectura, ingeniería y actividades relacionadas	0.00
1001	Ciudad de México	Tlalpan	Partida genérica	2022	FEDERALES (APORTACIONES, SUBSIDIOS Y CONVENIOS)	Aportaciones Federales para Entidades Federativas y Municipios	33	FAIS Municipal y de las Demarcaciones Territoriales del Distrito Federal	1004	FAIS Municipal	Alcaldía Tlalpan			2 - Gasto de Inversión	615 - Construcción de vías de comunicación	0.00
1002	Ciudad de México	Tlalpan	Partida genérica	2022	FEDERALES (APORTACIONES, SUBSIDIOS Y CONVENIOS)	Aportaciones Federales para Entidades Federativas y Municipios	33	FAIS Municipal y de las Demarcaciones Territoriales del Distrito Federal	1004	FAIS Municipal	Alcaldía Tlalpan			2 - Gasto de Inversión	614 - División de terrenos y construcción de obras de urbanización	0.00
1003	Ciudad de México	Tlalpan	Partida genérica	2022	FEDERALES (APORTACIONES, SUBSIDIOS Y CONVENIOS)	Aportaciones Federales para Entidades Federativas y Municipios	33	FAIS Municipal y de las Demarcaciones Territoriales del Distrito Federal	1004	FAIS Municipal	Alcaldía Tlalpan			2 - Gasto de Inversión	612 - Edificación no habitacional	109,925,872.00
1004	Ciudad de México	Tlalpan	Partida genérica	2022	FEDERALES (APORTACIONES, SUBSIDIOS Y CONVENIOS)	Aportaciones Federales para Entidades Federativas y Municipios	33	FAIS Municipal y de las Demarcaciones Territoriales del Distrito Federal	1004	FAIS Municipal	Alcaldía Tlalpan			1 - Gasto corriente	799 - Otras erogaciones especiales	0.00
1005	Ciudad de México	Tlalpan	Programa presupuestario	2022	FEDERALES (APORTACIONES, SUBSIDIOS Y CONVENIOS)	Aportaciones Federales para Entidades Federativas y Municipios	33	FORTAMUN	1005	Sin Especificar	Sin Especificar	3924022.72	0		Total del Programa Presupuestario	601,039,186.00
1006	Ciudad de México	Tlalpan	Partida genérica	2022	FEDERALES (APORTACIONES, SUBSIDIOS Y CONVENIOS)	Aportaciones Federales para Entidades Federativas y Municipios	33	FORTAMUN	1005	FORTAMUN	Alcaldía Tlalpan			1 - Gasto corriente	221 - Productos alimenticios para personas	0.00
1007	Ciudad de México	Tlalpan	Partida genérica	2022	FEDERALES (APORTACIONES, SUBSIDIOS Y CONVENIOS)	Aportaciones Federales para Entidades Federativas y Municipios	33	FORTAMUN	1005	FORTAMUN	Alcaldía Tlalpan			1 - Gasto corriente	216 - Material de limpieza	5,000,000.00
1008	Ciudad de México	Tlalpan	Partida genérica	2022	FEDERALES (APORTACIONES, SUBSIDIOS Y CONVENIOS)	Aportaciones Federales para Entidades Federativas y Municipios	33	FORTAMUN	1005	FORTAMUN	Alcaldía Tlalpan			1 - Gasto corriente	214 - Materiales, útiles y equipos menores de tecnologías de la información y comunicaciones	4,635,000.00
1009	Ciudad de México	Tlalpan	Partida genérica	2022	FEDERALES (APORTACIONES, SUBSIDIOS Y CONVENIOS)	Aportaciones Federales para Entidades Federativas y Municipios	33	FORTAMUN	1005	FORTAMUN	Alcaldía Tlalpan			1 - Gasto corriente	211 - Materiales, útiles y equipos menores de oficina	1,568,072.00
1010	Ciudad de México	Tlalpan	Partida genérica	2022	FEDERALES (APORTACIONES, SUBSIDIOS Y CONVENIOS)	Aportaciones Federales para Entidades Federativas y Municipios	33	FORTAMUN	1005	FORTAMUN	Alcaldía Tlalpan			2 - Gasto de Inversión	563 - Maquinaria y equipo de construcción	0.00
1011	Ciudad de México	Tlalpan	Partida genérica	2022	FEDERALES (APORTACIONES, SUBSIDIOS Y CONVENIOS)	Aportaciones Federales para Entidades Federativas y Municipios	33	FORTAMUN	1005	FORTAMUN	Alcaldía Tlalpan			2 - Gasto de Inversión	511 - Muebles de oficina y estantería	0.00
1012	Ciudad de México	Tlalpan	Partida genérica	2022	FEDERALES (APORTACIONES, SUBSIDIOS Y CONVENIOS)	Aportaciones Federales para Entidades Federativas y Municipios	33	FORTAMUN	1005	FORTAMUN	Alcaldía Tlalpan			2 - Gasto de Inversión	351 - Conservación y mantenimiento menor de inmuebles	0.00
1013	Ciudad de México	Tlalpan	Partida genérica	2022	FEDERALES (APORTACIONES, SUBSIDIOS Y CONVENIOS)	Aportaciones Federales para Entidades Federativas y Municipios	33	FORTAMUN	1005	FORTAMUN	Alcaldía Tlalpan			2 - Gasto de Inversión	325 - Arrendamiento de equipo de transporte	0.00
1014	Ciudad de México	Tlalpan	Partida genérica	2022	FEDERALES (APORTACIONES, SUBSIDIOS Y CONVENIOS)	Aportaciones Federales para Entidades Federativas y Municipios	33	FORTAMUN	1005	FORTAMUN	Alcaldía Tlalpan			2 - Gasto de Inversión	316 - Servicios de telecomunicaciones y satélites	0.00
1015	Ciudad de México	Tlalpan	Partida genérica	2022	FEDERALES (APORTACIONES, SUBSIDIOS Y CONVENIOS)	Aportaciones Federales para Entidades Federativas y Municipios	33	FORTAMUN	1005	FORTAMUN	Alcaldía Tlalpan			2 - Gasto de Inversión	311 - Energía eléctrica	48,028,421.00

No.	Modificado	Recaudado (Ministrado)	Comprometido	Devengado	Ejercido	Pagado	Contratos	Proyectos	Pagado SHCP	Pagado EF	ESTATUS	Observaciones (Captura)
1000	4,952,944.20	4,952,944.20	4,952,944.20	4,952,944.20	4,952,944.20	4,952,944.20	Sin Contratos	Sin Proyectos	N/A	N/A	Validado	
1001	63,770,768.50	63,770,768.11	63,682,991.20	63,682,991.20	32,957,780.81	32,957,780.81	Sin Contratos	Sin Proyectos	N/A	N/A	Validado	3107228.77 corresponden a rendimientos
1002	79,933,873.90	79,933,873.90	79,933,548.47	79,933,548.47	71,880,428.55	71,880,428.55	Sin Contratos	Sin Proyectos	N/A	N/A	Validado	1,597,352.88 corresponden a rendimientos
1003	23,495,612.42	23,495,612.42	23,484,526.05	23,484,526.05	20,151,493.29	20,151,493.29	Sin Contratos	Sin Proyectos	N/A	N/A	Validado	2,350,477.98 corresponden a rendimientos
1004	1,244,141.46	1,244,141.46	0.00	0.00	0.00	0.00	Sin Contratos	Sin Proyectos	N/A	N/A	Validado	1,244,141.46 corresponden a rendimientos
1005	604,963,208.72	604,963,208.72	596,512,892.33	596,512,892.33	568,194,581.90	568,194,581.90			N/A	N/A		
1006	1,674,945.86	1,674,945.86	1,500,000.00	1,500,000.00	0.00	0.00	Sin Contratos	Sin Proyectos	N/A	N/A	Validado	
1007	4,990,058.04	4,990,058.04	4,446,498.00	4,446,498.00	4,438,324.35	4,438,324.35	Sin Contratos	Sin Proyectos	N/A	N/A	Validado	
1008	1,939,719.79	1,939,719.79	1,939,719.79	1,939,719.79	0.00	0.00	Sin Contratos	Sin Proyectos	N/A	N/A	Validado	
1009	2,568,038.12	2,568,038.12	2,568,038.12	2,568,038.12	1,568,038.11	1,568,038.11	Sin Contratos	Sin Proyectos	N/A	N/A	Validado	1,000,000.00 corresponden a rendimientos
1010	1,553,472.00	1,553,472.00	1,553,472.00	1,553,472.00	1,553,472.00	1,553,472.00	Sin Contratos	Sin Proyectos	N/A	N/A	Validado	
1011	541,612.23	541,612.23	541,612.23	541,612.23	456,912.40	456,912.40	Sin Contratos	Sin Proyectos	N/A	N/A	Validado	
1012	80,511.27	80,511.27	0.00	0.00	0.00	0.00	Sin Contratos	Sin Proyectos	N/A	N/A	Validado	
1013	0.00	0.00	0.00	0.00	0.00	0.00	Sin Contratos	Sin Proyectos	N/A	N/A	Validado	
1014	282,787.00	282,787.00	282,787.00	282,787.00	0.00	0.00	Sin Contratos	Sin Proyectos	N/A	N/A	Validado	
1015	48,028,421.00	48,028,421.00	46,351,901.46	46,351,901.46	46,351,901.46	46,351,901.46	Sin Contratos	Sin Proyectos	N/A	N/A	Validado	

No.	Entidad	Municipio	Tipo de Registro	Ciclo de Recurso	Tipo de Recurso	Descripción Ramo	Clave Ramo	Descripción Programa	Clave Programa	Programa Fondo Convenio - Especifico	Dependencia Ejecutora	Rendimiento Financiero	Reintegro	Tipo de Gasto	Partida	Aprobado
1016	Ciudad de México	Tlalpan	Partida genérica	2022	FEDERALES (APORTACIONES, SUBSIDIOS Y CONVENIOS)	Aportaciones Federales para Entidades Federativas y Municipios	33	FORTAMUN	1005	FORTAMUN	Alcaldía Tlalpan			2 - Gasto de Inversión	247 - Artículos metálicos para la construcción	0.00
1017	Ciudad de México	Tlalpan	Partida genérica	2022	FEDERALES (APORTACIONES, SUBSIDIOS Y CONVENIOS)	Aportaciones Federales para Entidades Federativas y Municipios	33	FORTAMUN	1005	FORTAMUN	Alcaldía Tlalpan			2 - Gasto de Inversión	241 - Productos minerales no metálicos	7,210,000.00
1018	Ciudad de México	Tlalpan	Partida genérica	2022	FEDERALES (APORTACIONES, SUBSIDIOS Y CONVENIOS)	Aportaciones Federales para Entidades Federativas y Municipios	33	FORTAMUN	1005	FORTAMUN	Alcaldía Tlalpan			1 - Gasto corriente	399 - Otros servicios generales	0.00
1019	Ciudad de México	Tlalpan	Partida genérica	2022	FEDERALES (APORTACIONES, SUBSIDIOS Y CONVENIOS)	Aportaciones Federales para Entidades Federativas y Municipios	33	FORTAMUN	1005	FORTAMUN	Alcaldía Tlalpan			1 - Gasto corriente	396 - Otros gastos por responsabilidades	4,110,097.00
1020	Ciudad de México	Tlalpan	Partida genérica	2022	FEDERALES (APORTACIONES, SUBSIDIOS Y CONVENIOS)	Aportaciones Federales para Entidades Federativas y Municipios	33	FORTAMUN	1005	FORTAMUN	Alcaldía Tlalpan			1 - Gasto corriente	392 - Impuestos y derechos	0.00
1021	Ciudad de México	Tlalpan	Partida genérica	2022	FEDERALES (APORTACIONES, SUBSIDIOS Y CONVENIOS)	Aportaciones Federales para Entidades Federativas y Municipios	33	FORTAMUN	1005	FORTAMUN	Alcaldía Tlalpan			1 - Gasto corriente	361 - Difusión por radio, televisión y otros medios de mensajes sobre programas y actividades gubernamentales	0.00
1022	Ciudad de México	Tlalpan	Partida genérica	2022	FEDERALES (APORTACIONES, SUBSIDIOS Y CONVENIOS)	Aportaciones Federales para Entidades Federativas y Municipios	33	FORTAMUN	1005	FORTAMUN	Alcaldía Tlalpan			1 - Gasto corriente	358 - Servicios de limpieza y manejo de desechos	22,100,000.00
1023	Ciudad de México	Tlalpan	Partida genérica	2022	FEDERALES (APORTACIONES, SUBSIDIOS Y CONVENIOS)	Aportaciones Federales para Entidades Federativas y Municipios	33	FORTAMUN	1005	FORTAMUN	Alcaldía Tlalpan			1 - Gasto corriente	357 - Instalación, reparación y mantenimiento de maquinaria, otros equipos y herramienta	0.00
1024	Ciudad de México	Tlalpan	Partida genérica	2022	FEDERALES (APORTACIONES, SUBSIDIOS Y CONVENIOS)	Aportaciones Federales para Entidades Federativas y Municipios	33	FORTAMUN	1005	FORTAMUN	Alcaldía Tlalpan			1 - Gasto corriente	352 - Instalación, reparación y mantenimiento de mobiliario y equipo de administración, educacional y recreativo	0.00
1025	Ciudad de México	Tlalpan	Partida genérica	2022	FEDERALES (APORTACIONES, SUBSIDIOS Y CONVENIOS)	Aportaciones Federales para Entidades Federativas y Municipios	33	FORTAMUN	1005	FORTAMUN	Alcaldía Tlalpan			1 - Gasto corriente	351 - Conservación y mantenimiento menor de inmuebles	0.00
1026	Ciudad de México	Tlalpan	Partida genérica	2022	FEDERALES (APORTACIONES, SUBSIDIOS Y CONVENIOS)	Aportaciones Federales para Entidades Federativas y Municipios	33	FORTAMUN	1005	FORTAMUN	Alcaldía Tlalpan			1 - Gasto corriente	345 - Seguro de bienes patrimoniales	17,311,599.00
1027	Ciudad de México	Tlalpan	Partida genérica	2022	FEDERALES (APORTACIONES, SUBSIDIOS Y CONVENIOS)	Aportaciones Federales para Entidades Federativas y Municipios	33	FORTAMUN	1005	FORTAMUN	Alcaldía Tlalpan			1 - Gasto corriente	338 - Servicios de vigilancia	166,793,308.00
1028	Ciudad de México	Tlalpan	Partida genérica	2022	FEDERALES (APORTACIONES, SUBSIDIOS Y CONVENIOS)	Aportaciones Federales para Entidades Federativas y Municipios	33	FORTAMUN	1005	FORTAMUN	Alcaldía Tlalpan			1 - Gasto corriente	336 - Servicios de apoyo administrativo, traducción, fotocopiado e impresión	2,338,970.00
1029	Ciudad de México	Tlalpan	Partida genérica	2022	FEDERALES (APORTACIONES, SUBSIDIOS Y CONVENIOS)	Aportaciones Federales para Entidades Federativas y Municipios	33	FORTAMUN	1005	FORTAMUN	Alcaldía Tlalpan			1 - Gasto corriente	334 - Servicios de capacitación	0.00
1030	Ciudad de México	Tlalpan	Partida genérica	2022	FEDERALES (APORTACIONES, SUBSIDIOS Y CONVENIOS)	Aportaciones Federales para Entidades Federativas y Municipios	33	FORTAMUN	1005	FORTAMUN	Alcaldía Tlalpan			1 - Gasto corriente	332 - Servicios de diseño, arquitectura, ingeniería y actividades relacionadas	0.00

No.	Modificado	Recaudado (Ministrado)	Comprometido	Devengado	Ejercido	Pagado	Contratos	Proyectos	Pagado SHCP	Pagado EF	ESTATUS	Observaciones (Captura)
1016	495,846.17	495,846.17	495,846.17	495,846.17	339,874.36	339,874.36	Sin Contratos	Sin Proyectos	N/A	N/A	Validado	495,846.17 corresponden a rendimientos
1017	7,210,000.00	7,210,000.00	7,210,000.00	7,210,000.00	6,886,382.28	6,886,382.28	Sin Contratos	Sin Proyectos	N/A	N/A	Validado	
1018	88,252.80	88,252.80	88,252.80	88,252.80	88,252.80	88,252.80	Sin Contratos	Sin Proyectos	N/A	N/A	Validado	
1019	4,810,097.00	4,810,097.00	1,798,556.31	1,798,556.31	1,591,789.07	1,591,789.07	Sin Contratos	Sin Proyectos	N/A	N/A	Validado	
1020	538,774.00	538,774.00	538,774.00	538,774.00	0.00	0.00	Sin Contratos	Sin Proyectos	N/A	N/A	Validado	118,565.35 corresponden a rendimientos
1021	150,000.00	150,000.00	150,000.00	150,000.00	75,000.00	75,000.00	Sin Contratos	Sin Proyectos	N/A	N/A	Validado	
1022	17,987,773.43	17,987,773.43	17,987,773.43	17,987,773.43	15,432,645.55	15,432,645.55	Sin Contratos	Sin Proyectos	N/A	N/A	Validado	
1023	289,772.60	289,772.60	289,772.60	289,772.60	10,799.60	10,799.60	Sin Contratos	Sin Proyectos	N/A	N/A	Validado	
1024	400,000.00	400,000.00	400,000.00	400,000.00	0.00	0.00	Sin Contratos	Sin Proyectos	N/A	N/A	Validado	
1025	308,526.48	308,526.48	0.00	0.00	0.00	0.00	Sin Contratos	Sin Proyectos	N/A	N/A	Validado	
1026	13,611,599.00	13,611,599.00	13,435,774.30	13,435,774.30	12,310,742.60	12,310,742.60	Sin Contratos	Sin Proyectos	N/A	N/A	Validado	
1027	166,793,308.00	166,793,308.00	166,767,292.30	166,767,292.30	166,765,119.08	166,765,119.08	Sin Contratos	Sin Proyectos	N/A	N/A	Validado	
1028	2,338,970.00	2,338,970.00	2,337,993.41	2,337,993.41	1,214,165.39	1,214,165.39	Sin Contratos	Sin Proyectos	N/A	N/A	Validado	
1029	88,237.69	88,237.69	88,237.69	88,237.69	88,237.69	88,237.69	Sin Contratos	Sin Proyectos	N/A	N/A	Validado	88,237.69 corresponden a rendimientos
1030	0.00	0.00	0.00	0.00	0.00	0.00	Sin Contratos	Sin Proyectos	N/A	N/A	Validado	

No.	Entidad	Municipio	Tipo de Registro	Ciclo de Recurso	Tipo de Recurso	Descripción Ramo	Clave Ramo	Descripción Programa	Clave Programa	Programa Fondo Convenio - Específico	Dependencia Ejecutora	Rendimiento Financiero	Reintegro	Tipo de Gasto	Partida	Aprobado
1031	Ciudad de México	Tlalpan	Partida genérica	2022	FEDERALES (APORTACIONES, SUBSIDIOS Y CONVENIOS)	Aportaciones Federales para Entidades Federativas y Municipios	33	FORTAMUN	1005	FORTAMUN	Alcaldía Tlalpan			1 - Gasto corriente	325 - Arrendamiento de equipo de transporte	36,895,690.00
1032	Ciudad de México	Tlalpan	Partida genérica	2022	FEDERALES (APORTACIONES, SUBSIDIOS Y CONVENIOS)	Aportaciones Federales para Entidades Federativas y Municipios	33	FORTAMUN	1005	FORTAMUN	Alcaldía Tlalpan			1 - Gasto corriente	319 - Servicios integrales y otros servicios	4,841,000.00
1033	Ciudad de México	Tlalpan	Partida genérica	2022	FEDERALES (APORTACIONES, SUBSIDIOS Y CONVENIOS)	Aportaciones Federales para Entidades Federativas y Municipios	33	FORTAMUN	1005	FORTAMUN	Alcaldía Tlalpan			1 - Gasto corriente	317 - Servicios de acceso de Internet, redes y procesamiento de información	463,296.00
1034	Ciudad de México	Tlalpan	Partida genérica	2022	FEDERALES (APORTACIONES, SUBSIDIOS Y CONVENIOS)	Aportaciones Federales para Entidades Federativas y Municipios	33	FORTAMUN	1005	FORTAMUN	Alcaldía Tlalpan			1 - Gasto corriente	314 - Telefonía tradicional	1,909,531.00
1035	Ciudad de México	Tlalpan	Partida genérica	2022	FEDERALES (APORTACIONES, SUBSIDIOS Y CONVENIOS)	Aportaciones Federales para Entidades Federativas y Municipios	33	FORTAMUN	1005	FORTAMUN	Alcaldía Tlalpan			1 - Gasto corriente	313 - Agua	8,628,858.00
1036	Ciudad de México	Tlalpan	Partida genérica	2022	FEDERALES (APORTACIONES, SUBSIDIOS Y CONVENIOS)	Aportaciones Federales para Entidades Federativas y Municipios	33	FORTAMUN	1005	FORTAMUN	Alcaldía Tlalpan			1 - Gasto corriente	312 - Gas	4,200,000.00
1037	Ciudad de México	Tlalpan	Partida genérica	2022	FEDERALES (APORTACIONES, SUBSIDIOS Y CONVENIOS)	Aportaciones Federales para Entidades Federativas y Municipios	33	FORTAMUN	1005	FORTAMUN	Alcaldía Tlalpan			1 - Gasto corriente	311 - Energía eléctrica	144,307,453.00
1038	Ciudad de México	Tlalpan	Partida genérica	2022	FEDERALES (APORTACIONES, SUBSIDIOS Y CONVENIOS)	Aportaciones Federales para Entidades Federativas y Municipios	33	FORTAMUN	1005	FORTAMUN	Alcaldía Tlalpan			1 - Gasto corriente	296 - Refacciones y accesorios menores de equipo de transporte	9,210,002.00
1039	Ciudad de México	Tlalpan	Partida genérica	2022	FEDERALES (APORTACIONES, SUBSIDIOS Y CONVENIOS)	Aportaciones Federales para Entidades Federativas y Municipios	33	FORTAMUN	1005	FORTAMUN	Alcaldía Tlalpan			1 - Gasto corriente	291 - Herramientas menores	0.00
1040	Ciudad de México	Tlalpan	Partida genérica	2022	FEDERALES (APORTACIONES, SUBSIDIOS Y CONVENIOS)	Aportaciones Federales para Entidades Federativas y Municipios	33	FORTAMUN	1005	FORTAMUN	Alcaldía Tlalpan			1 - Gasto corriente	272 - Prendas de seguridad y protección personal	7,556,394.00
1041	Ciudad de México	Tlalpan	Partida genérica	2022	FEDERALES (APORTACIONES, SUBSIDIOS Y CONVENIOS)	Aportaciones Federales para Entidades Federativas y Municipios	33	FORTAMUN	1005	FORTAMUN	Alcaldía Tlalpan			1 - Gasto corriente	271 - Vestuario y uniformes	6,003,903.00
1042	Ciudad de México	Tlalpan	Partida genérica	2022	FEDERALES (APORTACIONES, SUBSIDIOS Y CONVENIOS)	Aportaciones Federales para Entidades Federativas y Municipios	33	FORTAMUN	1005	FORTAMUN	Alcaldía Tlalpan			1 - Gasto corriente	261 - Combustibles, lubricantes y aditivos	94,968,621.00
1043	Ciudad de México	Tlalpan	Partida genérica	2022	FEDERALES (APORTACIONES, SUBSIDIOS Y CONVENIOS)	Aportaciones Federales para Entidades Federativas y Municipios	33	FORTAMUN	1005	FORTAMUN	Alcaldía Tlalpan			1 - Gasto corriente	255 - Materiales, accesorios y suministros de laboratorio	0.00
1044	Ciudad de México	Tlalpan	Partida genérica	2022	FEDERALES (APORTACIONES, SUBSIDIOS Y CONVENIOS)	Aportaciones Federales para Entidades Federativas y Municipios	33	FORTAMUN	1005	FORTAMUN	Alcaldía Tlalpan			1 - Gasto corriente	254 - Materiales, accesorios y suministros médicos	0.00
1045	Ciudad de México	Tlalpan	Partida genérica	2022	FEDERALES (APORTACIONES, SUBSIDIOS Y CONVENIOS)	Aportaciones Federales para Entidades Federativas y Municipios	33	FORTAMUN	1005	FORTAMUN	Alcaldía Tlalpan			1 - Gasto corriente	247 - Artículos metálicos para la construcción	0.00
1046	Ciudad de México	Tlalpan	Partida genérica	2022	FEDERALES (APORTACIONES, SUBSIDIOS Y CONVENIOS)	Aportaciones Federales para Entidades Federativas y Municipios	33	FORTAMUN	1005	FORTAMUN	Alcaldía Tlalpan			1 - Gasto corriente	231 - Productos alimenticios, agropecuarios y forestales adquiridos como materia prima	2,958,971.00
1047	Ciudad de México	Xochimilco	Programa presupuestario	2022	FEDERALES (APORTACIONES, SUBSIDIOS Y CONVENIOS)	Aportaciones Federales para Entidades Federativas y Municipios	33	FAIS Municipal y de las Demarcaciones Territoriales del Distrito Federal	1004	Sin Especificar	Sin Especificar	5554329.57			Total del Programa Presupuestario	103,991,145.00

No.	Modificado	Recaudado (Ministrado)	Comprometido	Devengado	Ejercido	Pagado	Contratos	Proyectos	Pagado SHCP	Pagado EF	ESTATUS	Observaciones (Captura)
1031	36,895,690.00	36,895,690.00	36,895,690.00	36,895,690.00	36,825,234.25	36,825,234.25	Sin Contratos	Sin Proyectos	N/A	N/A	Validado	
1032	1,892,643.01	1,892,643.01	1,892,643.01	1,892,643.01	1,892,642.92	1,892,642.92	Sin Contratos	Sin Proyectos	N/A	N/A	Validado	
1033	1,157,685.98	1,157,685.98	1,157,685.98	1,157,685.98	1,145,777.95	1,145,777.95	Sin Contratos	Sin Proyectos	N/A	N/A	Validado	
1034	945,405.20	945,405.20	945,405.20	945,405.20	885,719.90	885,719.90	Sin Contratos	Sin Proyectos	N/A	N/A	Validado	
1035	8,628,858.00	8,628,858.00	8,508,546.00	8,508,546.00	8,508,546.00	8,508,546.00	Sin Contratos	Sin Proyectos	N/A	N/A	Validado	
1036	4,049,527.17	4,049,527.17	4,049,527.17	4,049,527.17	3,000,765.09	3,000,765.09	Sin Contratos	Sin Proyectos	N/A	N/A	Validado	
1037	144,485,227.38	144,485,227.38	144,485,227.38	144,485,227.38	144,485,227.38	144,485,227.38	Sin Contratos	Sin Proyectos	N/A	N/A	Validado	
1038	9,697,190.44	9,697,190.44	9,210,002.00	9,210,002.00	9,209,635.37	9,209,635.37	Sin Contratos	Sin Proyectos	N/A	N/A	Validado	
1039	385,657.20	385,657.20	0.00	0.00	0.00	0.00	Sin Contratos	Sin Proyectos	N/A	N/A	Validado	385,657.20 corresponden a rendimientos
1040	7,729,795.68	7,729,795.68	7,729,795.68	7,729,795.68	7,556,221.62	7,556,221.62	Sin Contratos	Sin Proyectos	N/A	N/A	Validado	99,903.97 corresponden a rendimientos
1041	6,003,743.10	6,003,743.10	6,003,743.10	6,003,743.10	6,003,743.10	6,003,743.10	Sin Contratos	Sin Proyectos	N/A	N/A	Validado	
1042	101,695,131.09	101,695,131.09	101,695,131.08	101,695,131.08	86,781,581.18	86,781,581.18	Sin Contratos	Sin Proyectos	N/A	N/A	Validado	1,192,138.92 corresponden a rendimientos
1043	62,640.00	62,640.00	15,660.00	15,660.00	15,660.00	15,660.00	Sin Contratos	Sin Proyectos	N/A	N/A	Validado	
1044	393,342.76	393,342.76	192,576.92	192,576.92	75,620.40	75,620.40	Sin Contratos	Sin Proyectos	N/A	N/A	Validado	
1045	1,210,992.03	1,210,992.03	0.00	0.00	0.00	0.00	Sin Contratos	Sin Proyectos	N/A	N/A	Validado	543,673.42 corresponden a rendimientos
1046	2,958,957.20	2,958,957.20	2,958,957.20	2,958,957.20	2,636,550.00	2,636,550.00	Sin Contratos	Sin Proyectos	N/A	N/A	Validado	
1047	152,877,149.06	152,877,148.57	152,877,148.57	152,877,148.57	117,085,924.21	117,085,924.21			N/A	N/A		

No.	Entidad	Municipio	Tipo de Registro	Ciclo de Recurso	Tipo de Recurso	Descripción Ramo	Clave Ramo	Descripción Programa	Clave Programa	Programa Fondo Convenio - Específico	Dependencia Ejecutora	Rendimiento Financiero	Reintegro	Tipo de Gasto	Partida	Aprobado
1048	Ciudad de México	Xochimilco	Partida genérica	2022	FEDERALES (APORTACIONES, SUBSIDIOS Y CONVENIOS)	Aportaciones Federales para Entidades Federativas y Municipios	33	FAIS Municipal y de las Demarcaciones Territoriales del Distrito Federal	1004	FAIS Municipal y de las Demarcaciones Territoriales del Distrito Federal	Alcaldía Xochimilco			2 - Gasto de Inversión	612 - Edificación no habitacional	25,000,000.00
1049	Ciudad de México	Xochimilco	Partida genérica	2022	FEDERALES (APORTACIONES, SUBSIDIOS Y CONVENIOS)	Aportaciones Federales para Entidades Federativas y Municipios	33	FAIS Municipal y de las Demarcaciones Territoriales del Distrito Federal	1004	FAIS Municipal y de las Demarcaciones Territoriales del Distrito Federal	Alcaldía Xochimilco			1 - Gasto corriente	799 - Otras erogaciones especiales	0.00
1050	Ciudad de México	Xochimilco	Partida genérica	2022	FEDERALES (APORTACIONES, SUBSIDIOS Y CONVENIOS)	Aportaciones Federales para Entidades Federativas y Municipios	33	FAIS Municipal y de las Demarcaciones Territoriales del Distrito Federal	1004	FAIS Municipal y de las Demarcaciones Territoriales del Distrito Federal	Alcaldía Xochimilco			2 - Gasto de Inversión	614 - División de terrenos y construcción de obras de urbanización	78,991,145.00
1051	Ciudad de México	Xochimilco	Programa presupuestario	2022	FEDERALES (APORTACIONES, SUBSIDIOS Y CONVENIOS)	Aportaciones Federales para Entidades Federativas y Municipios	33	FORTAMUN	1005	Sin Especificar	Sin Especificar	2135528.36			Total del Programa Presupuestario	379,705,206.00
1052	Ciudad de México	Xochimilco	Partida genérica	2022	FEDERALES (APORTACIONES, SUBSIDIOS Y CONVENIOS)	Aportaciones Federales para Entidades Federativas y Municipios	33	FORTAMUN	1005	FORTAMUN	Alcaldía Xochimilco			1 - Gasto corriente	271 - Vestuario y uniformes	3,799,849.00
1053	Ciudad de México	Xochimilco	Partida genérica	2022	FEDERALES (APORTACIONES, SUBSIDIOS Y CONVENIOS)	Aportaciones Federales para Entidades Federativas y Municipios	33	FORTAMUN	1005	FORTAMUN	Alcaldía Xochimilco			2 - Gasto de Inversión	612 - Edificación no habitacional	0.00
1054	Ciudad de México	Xochimilco	Partida genérica	2022	FEDERALES (APORTACIONES, SUBSIDIOS Y CONVENIOS)	Aportaciones Federales para Entidades Federativas y Municipios	33	FORTAMUN	1005	FORTAMUN	Alcaldía Xochimilco			2 - Gasto de Inversión	311 - Energía eléctrica	26,304,092.00
1055	Ciudad de México	Xochimilco	Partida genérica	2022	FEDERALES (APORTACIONES, SUBSIDIOS Y CONVENIOS)	Aportaciones Federales para Entidades Federativas y Municipios	33	FORTAMUN	1005	FORTAMUN	Alcaldía Xochimilco			2 - Gasto de Inversión	272 - Prendas de seguridad y protección personal	6,920,489.00
1056	Ciudad de México	Xochimilco	Partida genérica	2022	FEDERALES (APORTACIONES, SUBSIDIOS Y CONVENIOS)	Aportaciones Federales para Entidades Federativas y Municipios	33	FORTAMUN	1005	FORTAMUN	Alcaldía Xochimilco			2 - Gasto de Inversión	261 - Combustibles, lubricantes y aditivos	70,572,243.00
1057	Ciudad de México	Xochimilco	Partida genérica	2022	FEDERALES (APORTACIONES, SUBSIDIOS Y CONVENIOS)	Aportaciones Federales para Entidades Federativas y Municipios	33	FORTAMUN	1005	FORTAMUN	Alcaldía Xochimilco			1 - Gasto corriente	799 - Otras erogaciones especiales	0.00
1058	Ciudad de México	Xochimilco	Partida genérica	2022	FEDERALES (APORTACIONES, SUBSIDIOS Y CONVENIOS)	Aportaciones Federales para Entidades Federativas y Municipios	33	FORTAMUN	1005	FORTAMUN	Alcaldía Xochimilco			1 - Gasto corriente	396 - Otros gastos por responsabilidades	5,583,630.00
1059	Ciudad de México	Xochimilco	Partida genérica	2022	FEDERALES (APORTACIONES, SUBSIDIOS Y CONVENIOS)	Aportaciones Federales para Entidades Federativas y Municipios	33	FORTAMUN	1005	FORTAMUN	Alcaldía Xochimilco			1 - Gasto corriente	392 - Impuestos y derechos	0.00
1060	Ciudad de México	Xochimilco	Partida genérica	2022	FEDERALES (APORTACIONES, SUBSIDIOS Y CONVENIOS)	Aportaciones Federales para Entidades Federativas y Municipios	33	FORTAMUN	1005	FORTAMUN	Alcaldía Xochimilco			1 - Gasto corriente	382 - Gastos de orden social y cultural	0.00
1061	Ciudad de México	Xochimilco	Partida genérica	2022	FEDERALES (APORTACIONES, SUBSIDIOS Y CONVENIOS)	Aportaciones Federales para Entidades Federativas y Municipios	33	FORTAMUN	1005	FORTAMUN	Alcaldía Xochimilco			1 - Gasto corriente	357 - Instalación, reparación y mantenimiento de maquinaria, otros equipos y herramienta	8,872,599.00
1062	Ciudad de México	Xochimilco	Partida genérica	2022	FEDERALES (APORTACIONES, SUBSIDIOS Y CONVENIOS)	Aportaciones Federales para Entidades Federativas y Municipios	33	FORTAMUN	1005	FORTAMUN	Alcaldía Xochimilco			1 - Gasto corriente	355 - Reparación y mantenimiento de equipo de transporte	13,770,000.00
1063	Ciudad de México	Xochimilco	Partida genérica	2022	FEDERALES (APORTACIONES, SUBSIDIOS Y CONVENIOS)	Aportaciones Federales para Entidades Federativas y Municipios	33	FORTAMUN	1005	FORTAMUN	Alcaldía Xochimilco			1 - Gasto corriente	345 - Seguro de bienes patrimoniales	17,364,947.00
1064	Ciudad de México	Xochimilco	Partida genérica	2022	FEDERALES (APORTACIONES, SUBSIDIOS Y CONVENIOS)	Aportaciones Federales para Entidades Federativas y Municipios	33	FORTAMUN	1005	FORTAMUN	Alcaldía Xochimilco			1 - Gasto corriente	343 - Servicios de recaudación, traslado y custodia de valores	484,100.00

No.	Modificado	Recaudado (Ministrado)	Comprometido	Devengado	Ejercido	Pagado	Contratos	Proyectos	Pagado SHCP	Pagado EF	ESTATUS	Observaciones (Captura)
1048	53,278,539.58	53,278,539.58	53,278,539.58	53,278,539.58	41,543,521.59	41,543,521.59	Sin Contratos	Sin Proyectos	N/A	N/A	Validado	EN ESTA PARTIDA SE GENERARON INTERESES POR LA CANTIDAD DE \$ 3,278,539.58 LOS CUALES SE ENCUENTRAN EN LA CELDA DE RENDIMIENTOS.
1049	2,275,790.48	2,275,789.99	2,275,789.99	2,275,789.99	0.00	0.00	Sin Contratos	Sin Proyectos	N/A	N/A	Validado	EN ESTA PARTIDA SE GENERARON INTERESES POR LA CANTIDAD DE \$ 2,275,789.99 LOS CUALES SE ENCUENTRAN EN LA CELDA DE RENDIMIENTOS.
1050	97,322,819.00	97,322,819.00	97,322,819.00	97,322,819.00	75,542,402.62	75,542,402.62	Sin Contratos	Sin Proyectos	N/A	N/A	Validado	
1051	381,840,734.36	381,840,734.36	381,840,734.36	381,840,734.36	363,185,065.27	363,185,065.27			N/A	N/A		
1052	3,799,849.00	3,799,849.00	3,799,849.00	3,799,849.00	3,799,849.00	3,799,849.00	Sin Contratos	Sin Proyectos	N/A	N/A	Validado	
1053	286,403.46	286,403.46	286,403.46	286,403.46	258,560.64	258,560.64	Sin Contratos	Sin Proyectos	N/A	N/A	Validado	EN ESTA PARTIDA SE GENERARON INTERESES POR LA CANTIDAD DE \$ 286,403.46
1054	26,304,092.00	26,304,092.00	26,304,092.00	26,304,092.00	26,304,092.00	26,304,092.00	Sin Contratos	Sin Proyectos	N/A	N/A	Validado	
1055	6,920,489.00	6,920,489.00	6,920,489.00	6,920,489.00	6,920,489.00	6,920,489.00	Sin Contratos	Sin Proyectos	N/A	N/A	Validado	
1056	77,647,016.32	77,647,016.32	77,647,016.32	77,647,016.32	66,840,821.72	66,840,821.72	Sin Contratos	Sin Proyectos	N/A	N/A	Validado	
1057	640,133.77	640,133.77	640,133.77	640,133.77	0.00	0.00	Sin Contratos	Sin Proyectos	N/A	N/A	Validado	EN ESTA PARTIDA SE GENERARON INTERESES POR LA CANTIDAD DE \$ 640,133.77
1058	2,583,630.00	2,583,630.00	2,583,630.00	2,583,630.00	1,993,198.21	1,993,198.21	Sin Contratos	Sin Proyectos	N/A	N/A	Validado	
1059	0.00	0.00	0.00	0.00	0.00	0.00	Sin Contratos	Sin Proyectos	N/A	N/A	Validado	
1060	2,000,000.00	2,000,000.00	2,000,000.00	2,000,000.00	1,999,956.00	1,999,956.00	Sin Contratos	Sin Proyectos	N/A	N/A	Validado	
1061	6,372,599.00	6,372,599.00	6,372,599.00	6,372,599.00	5,864,385.46	5,864,385.46	Sin Contratos	Sin Proyectos	N/A	N/A	Validado	
1062	13,770,000.00	13,770,000.00	13,770,000.00	13,770,000.00	13,768,497.19	13,768,497.19	Sin Contratos	Sin Proyectos	N/A	N/A	Validado	
1063	14,790,173.68	14,790,173.68	14,790,173.68	14,790,173.68	13,211,060.14	13,211,060.14	Sin Contratos	Sin Proyectos	N/A	N/A	Validado	
1064	0.00	0.00	0.00	0.00	0.00	0.00	Sin Contratos	Sin Proyectos	N/A	N/A	Validado	

No.	Entidad	Municipio	Tipo de Registro	Ciclo de Recurso	Tipo de Recurso	Descripción Ramo	Clave Ramo	Descripción Programa	Clave Programa	Programa Fondo Convenio - Específico	Dependencia Ejecutora	Rendimiento Financiero	Reintegro	Tipo de Gasto	Partida	Aprobado
1065	Ciudad de México	Xochimilco	Partida genérica	2022	FEDERALES (APORTACIONES, SUBSIDIOS Y CONVENIOS)	Aportaciones Federales para Entidades Federativas y Municipios	33	FORTAMUN	I005	FORTAMUN	Alcaldía Xochimilco			1 - Gasto corriente	338 - Servicios de vigilancia	87,548,654.00
1066	Ciudad de México	Xochimilco	Partida genérica	2022	FEDERALES (APORTACIONES, SUBSIDIOS Y CONVENIOS)	Aportaciones Federales para Entidades Federativas y Municipios	33	FORTAMUN	I005	FORTAMUN	Alcaldía Xochimilco			1 - Gasto corriente	336 - Servicios de apoyo administrativo, traducción, fotocopiado e impresión	824,000.00
1067	Ciudad de México	Xochimilco	Partida genérica	2022	FEDERALES (APORTACIONES, SUBSIDIOS Y CONVENIOS)	Aportaciones Federales para Entidades Federativas y Municipios	33	FORTAMUN	I005	FORTAMUN	Alcaldía Xochimilco			1 - Gasto corriente	329 - Otros arrendamientos	6,310,000.00
1068	Ciudad de México	Xochimilco	Partida genérica	2022	FEDERALES (APORTACIONES, SUBSIDIOS Y CONVENIOS)	Aportaciones Federales para Entidades Federativas y Municipios	33	FORTAMUN	I005	FORTAMUN	Alcaldía Xochimilco			1 - Gasto corriente	326 - Arrendamiento de maquinaria, otros equipos y herramientas	0.00
1069	Ciudad de México	Xochimilco	Partida genérica	2022	FEDERALES (APORTACIONES, SUBSIDIOS Y CONVENIOS)	Aportaciones Federales para Entidades Federativas y Municipios	33	FORTAMUN	I005	FORTAMUN	Alcaldía Xochimilco			1 - Gasto corriente	319 - Servicios integrales y otros servicios	1,751,000.00
1070	Ciudad de México	Xochimilco	Partida genérica	2022	FEDERALES (APORTACIONES, SUBSIDIOS Y CONVENIOS)	Aportaciones Federales para Entidades Federativas y Municipios	33	FORTAMUN	I005	FORTAMUN	Alcaldía Xochimilco			1 - Gasto corriente	317 - Servicios de acceso de Internet, redes y procesamiento de información	807,534.00
1071	Ciudad de México	Xochimilco	Partida genérica	2022	FEDERALES (APORTACIONES, SUBSIDIOS Y CONVENIOS)	Aportaciones Federales para Entidades Federativas y Municipios	33	FORTAMUN	I005	FORTAMUN	Alcaldía Xochimilco			1 - Gasto corriente	314 - Telefonía tradicional	1,206,855.00
1072	Ciudad de México	Xochimilco	Partida genérica	2022	FEDERALES (APORTACIONES, SUBSIDIOS Y CONVENIOS)	Aportaciones Federales para Entidades Federativas y Municipios	33	FORTAMUN	I005	FORTAMUN	Alcaldía Xochimilco			1 - Gasto corriente	313 - Agua	23,801,512.00
1073	Ciudad de México	Xochimilco	Partida genérica	2022	FEDERALES (APORTACIONES, SUBSIDIOS Y CONVENIOS)	Aportaciones Federales para Entidades Federativas y Municipios	33	FORTAMUN	I005	FORTAMUN	Alcaldía Xochimilco			1 - Gasto corriente	312 - Gas	2,200,000.00
1074	Ciudad de México	Xochimilco	Partida genérica	2022	FEDERALES (APORTACIONES, SUBSIDIOS Y CONVENIOS)	Aportaciones Federales para Entidades Federativas y Municipios	33	FORTAMUN	I005	FORTAMUN	Alcaldía Xochimilco			1 - Gasto corriente	311 - Energía eléctrica	101,583,702.00
1075	Ciudad de México	Xochimilco	Partida genérica	2022	FEDERALES (APORTACIONES, SUBSIDIOS Y CONVENIOS)	Aportaciones Federales para Entidades Federativas y Municipios	33	FORTAMUN	I005	FORTAMUN	Alcaldía Xochimilco			1 - Gasto corriente	272 - Prendas de seguridad y protección personal	0.00
1076	Ciudad de México	Xochimilco	Programa presupuestario	2022	FEDERALES (APORTACIONES, SUBSIDIOS Y CONVENIOS)	Cultura	48	Programa de Apoyos a la Cultura	S268	Sin Especificar	Sin Especificar				Total del Programa Presupuestario	0.00
1077	Ciudad de México	Xochimilco	Partida genérica	2022	FEDERALES (APORTACIONES, SUBSIDIOS Y CONVENIOS)	Cultura	48	Programa de Apoyos a la Cultura	S268	Programa de Apoyo a la Cultural	Alcaldía Xochimilco			2 - Gasto de Inversión	339 - Servicios profesionales, científicos y técnicos integrales	0.00
1078	Ciudad de México	Benito Juárez	Programa presupuestario	2022	FEDERALES (APORTACIONES, SUBSIDIOS Y CONVENIOS)	Aportaciones Federales para Entidades Federativas y Municipios	33	FAIS Municipal y de las Demarcaciones Territoriales del Distrito Federal	I004	Sin Especificar	Sin Especificar	194298.32	0		Total del Programa Presupuestario	24,797,430.00
1079	Ciudad de México	Benito Juárez	Partida genérica	2022	FEDERALES (APORTACIONES, SUBSIDIOS Y CONVENIOS)	Aportaciones Federales para Entidades Federativas y Municipios	33	FAIS Municipal y de las Demarcaciones Territoriales del Distrito Federal	I004	FAIS	Alcaldía Benito Juárez			2 - Gasto de Inversión	612 - Edificación no habitacional	24,797,430.00
1080	Ciudad de México	Benito Juárez	Partida genérica	2022	FEDERALES (APORTACIONES, SUBSIDIOS Y CONVENIOS)	Aportaciones Federales para Entidades Federativas y Municipios	33	FAIS Municipal y de las Demarcaciones Territoriales del Distrito Federal	I004	FAIS	Alcaldía Benito Juárez			2 - Gasto de Inversión	615 - Construcción de vías de comunicación	0.00
1081	Ciudad de México	Benito Juárez	Programa presupuestario	2022	FEDERALES (APORTACIONES, SUBSIDIOS Y CONVENIOS)	Aportaciones Federales para Entidades Federativas y Municipios	33	FORTAMUN	I005	Sin Especificar	Sin Especificar	2434002.12	0		Total del Programa Presupuestario	372,814,012.00

No.	Modificado	Recaudado (Ministrado)	Comprometido	Devengado	Ejercido	Pagado	Contratos	Proyectos	Pagado SHCP	Pagado EF	ESTATUS	Observaciones (Captura)
1065	87,548,654.00	87,548,654.00	87,548,654.00	87,548,654.00	85,481,240.00	85,481,240.00	Sin Contratos	Sin Proyectos	N/A	N/A	Validado	
1066	824,000.00	824,000.00	824,000.00	824,000.00	513,583.76	513,583.76	Sin Contratos	Sin Proyectos	N/A	N/A	Validado	
1067	4,310,000.00	4,310,000.00	4,310,000.00	4,310,000.00	4,301,570.41	4,301,570.41	Sin Contratos	Sin Proyectos	N/A	N/A	Validado	
1068	1,208,991.13	1,208,991.13	1,208,991.13	1,208,991.13	1,208,991.13	1,208,991.13	Sin Contratos	Sin Proyectos	N/A	N/A	Validado	EN ESTA PARTIDA SE GENERARON INTERESES POR LA CANTIDAD DE \$ 1,208,991.13
1069	1,751,000.00	1,751,000.00	1,751,000.00	1,751,000.00	526,630.72	526,630.72	Sin Contratos	Sin Proyectos	N/A	N/A	Validado	
1070	807,534.00	807,534.00	807,534.00	807,534.00	667,081.34	667,081.34	Sin Contratos	Sin Proyectos	N/A	N/A	Validado	
1071	1,206,855.00	1,206,855.00	1,206,855.00	1,206,855.00	455,753.11	455,753.11	Sin Contratos	Sin Proyectos	N/A	N/A	Validado	
1072	23,801,512.00	23,801,512.00	23,801,512.00	23,801,512.00	23,801,512.00	23,801,512.00	Sin Contratos	Sin Proyectos	N/A	N/A	Validado	
1073	2,200,000.00	2,200,000.00	2,200,000.00	2,200,000.00	2,199,991.45	2,199,991.45	Sin Contratos	Sin Proyectos	N/A	N/A	Validado	
1074	102,583,702.00	102,583,702.00	102,583,702.00	102,583,702.00	102,583,702.00	102,583,702.00	Sin Contratos	Sin Proyectos	N/A	N/A	Validado	
1075	484,100.00	484,100.00	484,100.00	484,100.00	484,099.99	484,099.99	Sin Contratos	Sin Proyectos	N/A	N/A	Validado	
1076	484,300.00	484,300.00	484,300.00	484,300.00	0.00	0.00			N/A	N/A		
1077	484,300.00	484,300.00	484,300.00	484,300.00	0.00	0.00	Sin Contratos	Sin Proyectos	N/A	N/A	Validado	
1078	44,265,028.32	44,265,028.32	44,070,730.00	44,070,730.00	43,940,249.81	43,940,249.81			N/A	N/A		
1079	10,000,000.00	10,000,000.00	10,000,000.00	10,000,000.00	10,000,000.00	10,000,000.00	Sin Contratos	Sin Proyectos	N/A	N/A	Validado	
1080	34,265,028.32	34,265,028.32	34,070,730.00	34,070,730.00	33,940,249.81	33,940,249.81	Sin Contratos	Sin Proyectos	N/A	N/A	Validado	EL RECURSOS POR UN IMPORTE DE \$ 194,298.32 CORRESPONDE A INTERESES GENERADOS
1081	375,248,014.12	375,248,014.12	374,338,126.75	374,338,126.75	342,558,223.10	342,558,223.10			N/A	N/A		

No.	Entidad	Municipio	Tipo de Registro	Ciclo de Recurso	Tipo de Recurso	Descripción Ramo	Clave Ramo	Descripción Programa	Clave Programa	Programa Fondo Convenio - Específico	Dependencia Ejecutora	Rendimiento Financiero	Reintegro	Tipo de Gasto	Partida	Aprobado
1082	Ciudad de México	Benito Juárez	Partida genérica	2022	FEDERALES (APORTACIONES, SUBSIDIOS Y CONVENIOS)	Aportaciones Federales para Entidades Federativas y Municipios	33	FORTAMUN	I005	FORTAMUN	Alcaldía Benito Juárez			1 - Gasto corriente	254 - Materiales, accesorios y suministros médicos	0.00
1083	Ciudad de México	Benito Juárez	Partida genérica	2022	FEDERALES (APORTACIONES, SUBSIDIOS Y CONVENIOS)	Aportaciones Federales para Entidades Federativas y Municipios	33	FORTAMUN	I005	FORTAMUN	Alcaldía Benito Juárez			2 - Gasto de Inversión	612 - Edificación no habitacional	0.00
1084	Ciudad de México	Benito Juárez	Partida genérica	2022	FEDERALES (APORTACIONES, SUBSIDIOS Y CONVENIOS)	Aportaciones Federales para Entidades Federativas y Municipios	33	FORTAMUN	I005	FORTAMUN	Alcaldía Benito Juárez			2 - Gasto de Inversión	311 - Energía eléctrica	85,520,619.00
1085	Ciudad de México	Benito Juárez	Partida genérica	2022	FEDERALES (APORTACIONES, SUBSIDIOS Y CONVENIOS)	Aportaciones Federales para Entidades Federativas y Municipios	33	FORTAMUN	I005	FORTAMUN	Alcaldía Benito Juárez			2 - Gasto de Inversión	261 - Combustibles, lubricantes y aditivos	77,746,120.00
1086	Ciudad de México	Benito Juárez	Partida genérica	2022	FEDERALES (APORTACIONES, SUBSIDIOS Y CONVENIOS)	Aportaciones Federales para Entidades Federativas y Municipios	33	FORTAMUN	I005	FORTAMUN	Alcaldía Benito Juárez			1 - Gasto corriente	396 - Otros gastos por responsabilidades	4,958,941.00
1087	Ciudad de México	Benito Juárez	Partida genérica	2022	FEDERALES (APORTACIONES, SUBSIDIOS Y CONVENIOS)	Aportaciones Federales para Entidades Federativas y Municipios	33	FORTAMUN	I005	FORTAMUN	Alcaldía Benito Juárez			1 - Gasto corriente	351 - Conservación y mantenimiento menor de inmuebles	0.00
1088	Ciudad de México	Benito Juárez	Partida genérica	2022	FEDERALES (APORTACIONES, SUBSIDIOS Y CONVENIOS)	Aportaciones Federales para Entidades Federativas y Municipios	33	FORTAMUN	I005	FORTAMUN	Alcaldía Benito Juárez			1 - Gasto corriente	345 - Seguro de bienes patrimoniales	25,571,881.00
1089	Ciudad de México	Benito Juárez	Partida genérica	2022	FEDERALES (APORTACIONES, SUBSIDIOS Y CONVENIOS)	Aportaciones Federales para Entidades Federativas y Municipios	33	FORTAMUN	I005	FORTAMUN	Alcaldía Benito Juárez			1 - Gasto corriente	338 - Servicios de vigilancia	130,000,000.00
1090	Ciudad de México	Benito Juárez	Partida genérica	2022	FEDERALES (APORTACIONES, SUBSIDIOS Y CONVENIOS)	Aportaciones Federales para Entidades Federativas y Municipios	33	FORTAMUN	I005	FORTAMUN	Alcaldía Benito Juárez			1 - Gasto corriente	313 - Agua	32,157,387.00
1091	Ciudad de México	Benito Juárez	Partida genérica	2022	FEDERALES (APORTACIONES, SUBSIDIOS Y CONVENIOS)	Aportaciones Federales para Entidades Federativas y Municipios	33	FORTAMUN	I005	FORTAMUN	Alcaldía Benito Juárez			1 - Gasto corriente	311 - Energía eléctrica	16,859,064.00
1092	Ciudad de México	Benito Juárez	Programa presupuestario	2022	FEDERALES (APORTACIONES, SUBSIDIOS Y CONVENIOS)	Entidades no Sectorizadas	47	Fortalecimiento a la Transversalidad de la Perspectiva de Género	S010	Sin Especificar	Sin Especificar	0	0		Total del Programa Presupuestario	0.00
1093	Ciudad de México	Benito Juárez	Partida genérica	2022	FEDERALES (APORTACIONES, SUBSIDIOS Y CONVENIOS)	Entidades no Sectorizadas	47	Fortalecimiento a la Transversalidad de la Perspectiva de Género	S010	Fortalecimiento a la Transversalidad de la Perspectiva de Género	Alcaldía Benito Juárez			1 - Gasto corriente	211 - Materiales, útiles y equipos menores de oficina	0.00
1094	Ciudad de México	Benito Juárez	Partida genérica	2022	FEDERALES (APORTACIONES, SUBSIDIOS Y CONVENIOS)	Entidades no Sectorizadas	47	Fortalecimiento a la Transversalidad de la Perspectiva de Género	S010	Fortalecimiento a la Transversalidad de la Perspectiva de Género	Alcaldía Benito Juárez			2 - Gasto de Inversión	515 - Equipo de cómputo y de tecnologías de la información	0.00
1095	Ciudad de México	Benito Juárez	Partida genérica	2022	FEDERALES (APORTACIONES, SUBSIDIOS Y CONVENIOS)	Entidades no Sectorizadas	47	Fortalecimiento a la Transversalidad de la Perspectiva de Género	S010	Fortalecimiento a la Transversalidad de la Perspectiva de Género	Alcaldía Benito Juárez			1 - Gasto corriente	333 - Servicios de consultoría administrativa, procesos, técnica y en tecnologías de la información	0.00
1096	Ciudad de México	Benito Juárez	Partida genérica	2022	FEDERALES (APORTACIONES, SUBSIDIOS Y CONVENIOS)	Entidades no Sectorizadas	47	Fortalecimiento a la Transversalidad de la Perspectiva de Género	S010	Fortalecimiento a la Transversalidad de la Perspectiva de Género	Alcaldía Benito Juárez			1 - Gasto corriente	294 - Refacciones y accesorios menores de equipo de cómputo y tecnologías de la información	0.00
1097	Ciudad de México	Benito Juárez	Partida genérica	2022	FEDERALES (APORTACIONES, SUBSIDIOS Y CONVENIOS)	Entidades no Sectorizadas	47	Fortalecimiento a la Transversalidad de la Perspectiva de Género	S010	Fortalecimiento a la Transversalidad de la Perspectiva de Género	Alcaldía Benito Juárez			1 - Gasto corriente	214 - Materiales, útiles y equipos menores de tecnologías de la información y comunicaciones	0.00

No.	Modificado	Recaudado (Ministrado)	Comprometido	Devengado	Ejercido	Pagado	Contratos	Proyectos	Pagado SHCP	Pagado EF	ESTATUS	Observaciones (Captura)
1082	337,231.04	337,231.04	337,229.86	337,229.86	0.00	0.00	Sin Contratos	Sin Proyectos	N/A	N/A	Validado	EL RECURSOS POR UN IMPORTE DE \$ 337,231.04 CORRESPONDE A INTERESES GENERADOS
1083	0.00	0.00	0.00	0.00	0.00	0.00	Sin Contratos	Sin Proyectos	N/A	N/A	Validado	
1084	94,253,167.04	94,253,167.04	94,253,167.04	94,253,167.04	94,253,167.04	94,253,167.04	Sin Contratos	Sin Proyectos	N/A	N/A	Validado	
1085	85,777,032.72	85,777,032.72	85,777,032.72	85,777,032.72	70,125,361.75	70,125,361.75	Sin Contratos	Sin Proyectos	N/A	N/A	Validado	
1086	2,226,392.96	2,226,392.96	2,226,392.96	2,226,392.96	1,926,101.78	1,926,101.78	Sin Contratos	Sin Proyectos	N/A	N/A	Validado	
1087	2,096,771.08	2,096,771.08	1,186,884.89	1,186,884.89	989,888.63	989,888.63	Sin Contratos	Sin Proyectos	N/A	N/A	Validado	EL RECURSOS POR UN IMPORTE DE \$ 2'096,771.08 CORRESPONDE A INTERESES GENERADOS
1088	13,571,881.00	13,571,881.00	13,571,881.00	13,571,881.00	12,122,723.61	12,122,723.61	Sin Contratos	Sin Proyectos	N/A	N/A	Validado	
1089	127,969,087.28	127,969,087.28	127,969,087.28	127,969,087.28	114,124,529.29	114,124,529.29	Sin Contratos	Sin Proyectos	N/A	N/A	Validado	
1090	32,157,387.00	32,157,387.00	32,157,387.00	32,157,387.00	32,157,387.00	32,157,387.00	Sin Contratos	Sin Proyectos	N/A	N/A	Validado	
1091	16,859,064.00	16,859,064.00	16,859,064.00	16,859,064.00	16,859,064.00	16,859,064.00	Sin Contratos	Sin Proyectos	N/A	N/A	Validado	
1092	200,000.00	200,000.00	200,000.00	199,615.74	199,615.74	199,615.74			N/A	N/A		
1093	6,000.00	6,000.00	6,000.00	5,996.80	5,996.80	5,996.80	Sin Contratos	Sin Proyectos	N/A	N/A	Validado	SE SOLICITO REINTEGRO DE RECURSOS POR LA CANTIDAD DE \$ 384.26
1094	32,000.00	32,000.00	32,000.00	31,978.88	31,978.88	31,978.88	Sin Contratos	Sin Proyectos	N/A	N/A	Validado	
1095	154,000.00	154,000.00	154,000.00	153,999.72	153,999.72	153,999.72	Sin Contratos	Sin Proyectos	N/A	N/A	Validado	
1096	2,000.00	2,000.00	2,000.00	1,990.56	1,990.56	1,990.56	Sin Contratos	Sin Proyectos	N/A	N/A	Validado	
1097	6,000.00	6,000.00	6,000.00	5,649.78	5,649.78	5,649.78	Sin Contratos	Sin Proyectos	N/A	N/A	Validado	

No.	Entidad	Municipio	Tipo de Registro	Ciclo de Recurso	Tipo de Recurso	Descripción Ramo	Clave Ramo	Descripción Programa	Clave Programa	Programa Fondo Convenio - Especifico	Dependencia Ejecutora	Rendimiento Financiero	Reintegro	Tipo de Gasto	Partida	Aprobado
1098	Ciudad de México	Cuauhtémoc	Programa presupuestario	2022	FEDERALES (APORTACIONES, SUBSIDIOS Y CONVENIOS)	Aportaciones Federales para Entidades Federativas y Municipios	33	FAIS Municipal y de las Demarcaciones Territoriales del Distrito Federal	1004	Sin Especificar	Sin Especificar	1625797.68	0		Total del Programa Presupuestario	58,188,410.00
1099	Ciudad de México	Cuauhtémoc	Partida genérica	2022	FEDERALES (APORTACIONES, SUBSIDIOS Y CONVENIOS)	Aportaciones Federales para Entidades Federativas y Municipios	33	FAIS Municipal y de las Demarcaciones Territoriales del Distrito Federal	1004	FAIS Municipal y de las Demarcaciones Territoriales del Distrito Federal	Alcaldía Cuauhtémoc			1 - Gasto corriente	332 - Servicios de diseño, arquitectura, ingeniería y actividades relacionadas	0.00
1100	Ciudad de México	Cuauhtémoc	Partida genérica	2022	FEDERALES (APORTACIONES, SUBSIDIOS Y CONVENIOS)	Aportaciones Federales para Entidades Federativas y Municipios	33	FAIS Municipal y de las Demarcaciones Territoriales del Distrito Federal	1004	FAIS Municipal y de las Demarcaciones Territoriales del Distrito Federal	Alcaldía Cuauhtémoc			2 - Gasto de Inversión	614 - División de terrenos y construcción de obras de urbanización	58,188,410.00
1101	Ciudad de México	Cuauhtémoc	Partida genérica	2022	FEDERALES (APORTACIONES, SUBSIDIOS Y CONVENIOS)	Aportaciones Federales para Entidades Federativas y Municipios	33	FAIS Municipal y de las Demarcaciones Territoriales del Distrito Federal	1004	FAIS Municipal y de las Demarcaciones Territoriales del Distrito Federal	Alcaldía Cuauhtémoc			2 - Gasto de Inversión	612 - Edificación no habitacional	0.00
1102	Ciudad de México	Cuauhtémoc	Partida genérica	2022	FEDERALES (APORTACIONES, SUBSIDIOS Y CONVENIOS)	Aportaciones Federales para Entidades Federativas y Municipios	33	FAIS Municipal y de las Demarcaciones Territoriales del Distrito Federal	1004	FAIS Municipal y de las Demarcaciones Territoriales del Distrito Federal	Alcaldía Cuauhtémoc			1 - Gasto corriente	799 - Otras erogaciones especiales	0.00
1103	Ciudad de México	Cuauhtémoc	Programa presupuestario	2022	FEDERALES (APORTACIONES, SUBSIDIOS Y CONVENIOS)	Aportaciones Federales para Entidades Federativas y Municipios	33	FORTAMUN	1005	Sin Especificar	Sin Especificar	3060402.24	0		Total del Programa Presupuestario	468,759,180.00
1104	Ciudad de México	Cuauhtémoc	Partida genérica	2022	FEDERALES (APORTACIONES, SUBSIDIOS Y CONVENIOS)	Aportaciones Federales para Entidades Federativas y Municipios	33	FORTAMUN	1005	FORTAMUN	Alcaldía Cuauhtémoc			1 - Gasto corriente	211 - Materiales, útiles y equipos menores de oficina	0.00
1105	Ciudad de México	Cuauhtémoc	Partida genérica	2022	FEDERALES (APORTACIONES, SUBSIDIOS Y CONVENIOS)	Aportaciones Federales para Entidades Federativas y Municipios	33	FORTAMUN	1005	FORTAMUN	Alcaldía Cuauhtémoc			2 - Gasto de Inversión	523 - Cámaras fotográficas y de video	0.00
1106	Ciudad de México	Cuauhtémoc	Partida genérica	2022	FEDERALES (APORTACIONES, SUBSIDIOS Y CONVENIOS)	Aportaciones Federales para Entidades Federativas y Municipios	33	FORTAMUN	1005	FORTAMUN	Alcaldía Cuauhtémoc			2 - Gasto de Inversión	338 - Servicios de vigilancia	179,037,227.00
1107	Ciudad de México	Cuauhtémoc	Partida genérica	2022	FEDERALES (APORTACIONES, SUBSIDIOS Y CONVENIOS)	Aportaciones Federales para Entidades Federativas y Municipios	33	FORTAMUN	1005	FORTAMUN	Alcaldía Cuauhtémoc			2 - Gasto de Inversión	325 - Arrendamiento de equipo de transporte	0.00
1108	Ciudad de México	Cuauhtémoc	Partida genérica	2022	FEDERALES (APORTACIONES, SUBSIDIOS Y CONVENIOS)	Aportaciones Federales para Entidades Federativas y Municipios	33	FORTAMUN	1005	FORTAMUN	Alcaldía Cuauhtémoc			2 - Gasto de Inversión	313 - Agua	0.00
1109	Ciudad de México	Cuauhtémoc	Partida genérica	2022	FEDERALES (APORTACIONES, SUBSIDIOS Y CONVENIOS)	Aportaciones Federales para Entidades Federativas y Municipios	33	FORTAMUN	1005	FORTAMUN	Alcaldía Cuauhtémoc			2 - Gasto de Inversión	311 - Energía eléctrica	112,563,077.00
1110	Ciudad de México	Cuauhtémoc	Partida genérica	2022	FEDERALES (APORTACIONES, SUBSIDIOS Y CONVENIOS)	Aportaciones Federales para Entidades Federativas y Municipios	33	FORTAMUN	1005	FORTAMUN	Alcaldía Cuauhtémoc			2 - Gasto de Inversión	249 - Otros materiales y artículos de construcción y reparación	0.00
1111	Ciudad de México	Cuauhtémoc	Partida genérica	2022	FEDERALES (APORTACIONES, SUBSIDIOS Y CONVENIOS)	Aportaciones Federales para Entidades Federativas y Municipios	33	FORTAMUN	1005	FORTAMUN	Alcaldía Cuauhtémoc			1 - Gasto corriente	799 - Otras erogaciones especiales	0.00
1112	Ciudad de México	Cuauhtémoc	Partida genérica	2022	FEDERALES (APORTACIONES, SUBSIDIOS Y CONVENIOS)	Aportaciones Federales para Entidades Federativas y Municipios	33	FORTAMUN	1005	FORTAMUN	Alcaldía Cuauhtémoc			1 - Gasto corriente	614 - División de terrenos y construcción de obras de urbanización	0.00
1113	Ciudad de México	Cuauhtémoc	Partida genérica	2022	FEDERALES (APORTACIONES, SUBSIDIOS Y CONVENIOS)	Aportaciones Federales para Entidades Federativas y Municipios	33	FORTAMUN	1005	FORTAMUN	Alcaldía Cuauhtémoc			1 - Gasto corriente	541 - Vehículos y Equipo Terrestre	0.00
1114	Ciudad de México	Cuauhtémoc	Partida genérica	2022	FEDERALES (APORTACIONES, SUBSIDIOS Y CONVENIOS)	Aportaciones Federales para Entidades Federativas y Municipios	33	FORTAMUN	1005	FORTAMUN	Alcaldía Cuauhtémoc			1 - Gasto corriente	392 - Impuestos y derechos	0.00

No.	Modificado	Recaudado (Ministrado)	Comprometido	Devengado	Ejercido	Pagado	Contratos	Proyectos	Pagado SHCP	Pagado EF	ESTATUS	Observaciones (Captura)
1098	80,513,761.76	80,513,761.68	71,846,782.08	71,846,782.08	66,919,953.89	66,919,953.89			N/A	N/A		
1099	620,986.00	620,986.00	0.00	0.00	0.00	0.00	Sin Contratos	Sin Proyectos	N/A	N/A	Validado	
1100	29,449,136.75	29,449,136.75	29,361,315.94	29,361,315.94	27,739,218.61	27,739,218.61	Sin Contratos	Sin Proyectos	N/A	N/A	Validado	
1101	50,079,927.81	50,079,927.73	42,485,466.14	42,485,466.14	39,180,735.28	39,180,735.28	Sin Contratos	Sin Proyectos	N/A	N/A	Validado	Se generaron intereses por un importe de \$1,262,086.48 de los cuales se comprometieron \$445,826.49, y se han ejercido \$357,524.63
1102	363,711.20	363,711.20	0.00	0.00	0.00	0.00	Sin Contratos	Sin Proyectos	N/A	N/A	Validado	Se generaron intereses por un importe de \$363,711.20 de los cuales se no se tiene comprometido no ejercido a la fecha
1103	471,819,582.24	471,819,582.24	467,430,273.38	467,430,273.38	439,715,592.63	439,715,592.63			N/A	N/A		
1104	269,575.98	269,575.98	136,511.06	136,511.06	136,495.46	136,495.46	Sin Contratos	Sin Proyectos	N/A	N/A	Validado	Se generaron intereses por un importe de \$269,575.98 de los cuales se comprometieron \$136,511.06 y se han ejercido \$136,495.46
1105	9,989,788.92	9,989,788.92	9,967,072.85	9,967,072.85	9,967,072.61	9,967,072.61	Sin Contratos	Sin Proyectos	N/A	N/A	Validado	
1106	107,566,450.00	107,566,450.00	107,566,450.00	107,566,450.00	107,507,950.00	107,507,950.00	Sin Contratos	Sin Proyectos	N/A	N/A	Validado	
1107	3,507,480.90	3,507,480.90	3,507,480.90	3,507,480.90	323,057.45	323,057.45	Sin Contratos	Sin Proyectos	N/A	N/A	Validado	
1108	29,854,467.00	29,854,467.00	29,854,467.00	29,854,467.00	29,854,467.00	29,854,467.00	Sin Contratos	Sin Proyectos	N/A	N/A	Validado	Los recursos asignados con cargos centralizados o partidas consolidadas, implica por una parte que este Órgano Político Administrativo se adhiera al convenio para centralizar o consolidar las
1109	127,962,787.48	127,962,787.48	124,958,935.98	124,958,935.98	124,958,935.98	124,958,935.98	Sin Contratos	Sin Proyectos	N/A	N/A	Validado	Los recursos asignados con cargos centralizados o partidas consolidadas, implica por una parte que este Órgano Político Administrativo se adhiera al convenio para centralizar o consolidar las
1110	300,000.00	300,000.00	299,971.36	299,971.36	299,971.36	299,971.36	Sin Contratos	Sin Proyectos	N/A	N/A	Validado	
1111	0.00	0.00	0.00	0.00	0.00	0.00	Sin Contratos	Sin Proyectos	N/A	N/A	Validado	
1112	0.00	0.00	0.00	0.00	0.00	0.00	Sin Contratos	Sin Proyectos	N/A	N/A	Validado	
1113	0.00	0.00	0.00	0.00	0.00	0.00	Sin Contratos	Sin Proyectos	N/A	N/A	Validado	
1114	645,000.00	645,000.00	644,322.00	644,322.00	644,322.00	644,322.00	Sin Contratos	Sin Proyectos	N/A	N/A	Validado	

No.	Entidad	Municipio	Tipo de Registro	Ciclo de Recurso	Tipo de Recurso	Descripción Ramo	Clave Ramo	Descripción Programa	Clave Programa	Programa Fondo Convenio - Especifico	Dependencia Ejecutora	Rendimiento Financiero	Reintegro	Tipo de Gasto	Partida	Aprobado
1115	Ciudad de México	Cuauhtémoc	Partida genérica	2022	FEDERALES (APORTACIONES, SUBSIDIOS Y CONVENIOS)	Aportaciones Federales para Entidades Federativas y Municipios	33	FORTAMUN	I005	FORTAMUN	Alcaldía Cuauhtémoc			1 - Gasto corriente	391 - Servicios funerarios y de cementerios	0.00
1116	Ciudad de México	Cuauhtémoc	Partida genérica	2022	FEDERALES (APORTACIONES, SUBSIDIOS Y CONVENIOS)	Aportaciones Federales para Entidades Federativas y Municipios	33	FORTAMUN	I005	FORTAMUN	Alcaldía Cuauhtémoc			1 - Gasto corriente	382 - Gastos de orden social y cultural	0.00
1117	Ciudad de México	Cuauhtémoc	Partida genérica	2022	FEDERALES (APORTACIONES, SUBSIDIOS Y CONVENIOS)	Aportaciones Federales para Entidades Federativas y Municipios	33	FORTAMUN	I005	FORTAMUN	Alcaldía Cuauhtémoc			1 - Gasto corriente	361 - Difusión por radio, televisión y otros medios de mensajes sobre programas y actividades gubernamentales	0.00
1118	Ciudad de México	Cuauhtémoc	Partida genérica	2022	FEDERALES (APORTACIONES, SUBSIDIOS Y CONVENIOS)	Aportaciones Federales para Entidades Federativas y Municipios	33	FORTAMUN	I005	FORTAMUN	Alcaldía Cuauhtémoc			1 - Gasto corriente	359 - Servicios de jardinería y fumigación	0.00
1119	Ciudad de México	Cuauhtémoc	Partida genérica	2022	FEDERALES (APORTACIONES, SUBSIDIOS Y CONVENIOS)	Aportaciones Federales para Entidades Federativas y Municipios	33	FORTAMUN	I005	FORTAMUN	Alcaldía Cuauhtémoc			1 - Gasto corriente	338 - Servicios de vigilancia	0.00
1120	Ciudad de México	Cuauhtémoc	Partida genérica	2022	FEDERALES (APORTACIONES, SUBSIDIOS Y CONVENIOS)	Aportaciones Federales para Entidades Federativas y Municipios	33	FORTAMUN	I005	FORTAMUN	Alcaldía Cuauhtémoc			1 - Gasto corriente	329 - Otros arrendamientos	0.00
1121	Ciudad de México	Cuauhtémoc	Partida genérica	2022	FEDERALES (APORTACIONES, SUBSIDIOS Y CONVENIOS)	Aportaciones Federales para Entidades Federativas y Municipios	33	FORTAMUN	I005	FORTAMUN	Alcaldía Cuauhtémoc			1 - Gasto corriente	325 - Arrendamiento de equipo de transporte	0.00
1122	Ciudad de México	Cuauhtémoc	Partida genérica	2022	FEDERALES (APORTACIONES, SUBSIDIOS Y CONVENIOS)	Aportaciones Federales para Entidades Federativas y Municipios	33	FORTAMUN	I005	FORTAMUN	Alcaldía Cuauhtémoc			1 - Gasto corriente	314 - Telefonía tradicional	0.00
1123	Ciudad de México	Cuauhtémoc	Partida genérica	2022	FEDERALES (APORTACIONES, SUBSIDIOS Y CONVENIOS)	Aportaciones Federales para Entidades Federativas y Municipios	33	FORTAMUN	I005	FORTAMUN	Alcaldía Cuauhtémoc			1 - Gasto corriente	312 - Gas	0.00
1124	Ciudad de México	Cuauhtémoc	Partida genérica	2022	FEDERALES (APORTACIONES, SUBSIDIOS Y CONVENIOS)	Aportaciones Federales para Entidades Federativas y Municipios	33	FORTAMUN	I005	FORTAMUN	Alcaldía Cuauhtémoc			1 - Gasto corriente	311 - Energía eléctrica	177,158,876.00
1125	Ciudad de México	Cuauhtémoc	Partida genérica	2022	FEDERALES (APORTACIONES, SUBSIDIOS Y CONVENIOS)	Aportaciones Federales para Entidades Federativas y Municipios	33	FORTAMUN	I005	FORTAMUN	Alcaldía Cuauhtémoc			1 - Gasto corriente	296 - Refacciones y accesorios menores de equipo de transporte	0.00
1126	Ciudad de México	Cuauhtémoc	Partida genérica	2022	FEDERALES (APORTACIONES, SUBSIDIOS Y CONVENIOS)	Aportaciones Federales para Entidades Federativas y Municipios	33	FORTAMUN	I005	FORTAMUN	Alcaldía Cuauhtémoc			1 - Gasto corriente	292 - Refacciones y accesorios menores de edificios	0.00
1127	Ciudad de México	Cuauhtémoc	Partida genérica	2022	FEDERALES (APORTACIONES, SUBSIDIOS Y CONVENIOS)	Aportaciones Federales para Entidades Federativas y Municipios	33	FORTAMUN	I005	FORTAMUN	Alcaldía Cuauhtémoc			1 - Gasto corriente	291 - Herramientas menores	0.00
1128	Ciudad de México	Cuauhtémoc	Partida genérica	2022	FEDERALES (APORTACIONES, SUBSIDIOS Y CONVENIOS)	Aportaciones Federales para Entidades Federativas y Municipios	33	FORTAMUN	I005	FORTAMUN	Alcaldía Cuauhtémoc			1 - Gasto corriente	272 - Prendas de seguridad y protección personal	0.00
1129	Ciudad de México	Cuauhtémoc	Partida genérica	2022	FEDERALES (APORTACIONES, SUBSIDIOS Y CONVENIOS)	Aportaciones Federales para Entidades Federativas y Municipios	33	FORTAMUN	I005	FORTAMUN	Alcaldía Cuauhtémoc			1 - Gasto corriente	271 - Vestuario y uniformes	0.00
1130	Ciudad de México	Cuauhtémoc	Partida genérica	2022	FEDERALES (APORTACIONES, SUBSIDIOS Y CONVENIOS)	Aportaciones Federales para Entidades Federativas y Municipios	33	FORTAMUN	I005	FORTAMUN	Alcaldía Cuauhtémoc			1 - Gasto corriente	249 - Otros materiales y artículos de construcción y reparación	0.00

No.	Modificado	Recaudado (Ministrado)	Comprometido	Devengado	Ejercido	Pagado	Contratos	Proyectos	Pagado SHCP	Pagado EF	ESTATUS	Observaciones (Captura)
1115	836,681.92	836,681.92	520,055.91	520,055.91	0.00	0.00	Sin Contratos	Sin Proyectos	N/A	N/A	Validado	Se generaron intereses por un importe de \$392,781.92 de los cuales se comprometieron \$392,781.92, sin ejercer al momento
1116	13,456,356.16	13,456,356.16	12,565,400.00	12,565,400.00	12,565,400.00	12,565,400.00	Sin Contratos	Sin Proyectos	N/A	N/A	Validado	Se generaron intereses por un importe de \$346,356.16 de los cuales se comprometieron \$346,356.16 y se han ejercido \$346,356.16
1117	450,000.00	450,000.00	449,404.00	449,404.00	449,404.00	449,404.00	Sin Contratos	Sin Proyectos	N/A	N/A	Validado	
1118	500,000.00	500,000.00	499,997.12	499,997.12	499,997.12	499,997.12	Sin Contratos	Sin Proyectos	N/A	N/A	Validado	
1119	21,781,088.00	21,781,088.00	21,781,088.00	21,781,088.00	20,743,893.34	20,743,893.34	Sin Contratos	Sin Proyectos	N/A	N/A	Validado	Los recursos asignados con cargos centralizados o partidas consolidadas, implica por una parte que este Órgano Político Administrativo se adhiera al convenio para centralizar o consolidar las actividades de este...
1120	2,500,000.00	2,500,000.00	2,500,000.00	2,500,000.00	2,429,918.12	2,429,918.12	Sin Contratos	Sin Proyectos	N/A	N/A	Validado	
1121	250,000.00	250,000.00	249,748.00	249,748.00	249,748.00	249,748.00	Sin Contratos	Sin Proyectos	N/A	N/A	Validado	Se generaron intereses por un importe de \$250,000.00 de los cuales se comprometieron \$249,748.00 y se han ejercido \$249,748.00
1122	397,137.03	397,137.03	397,137.03	397,137.03	263,423.38	263,423.38	Sin Contratos	Sin Proyectos	N/A	N/A	Validado	Se generaron intereses por un importe de \$397,137.03 de los cuales se comprometieron \$397,137.03 y se han ejercido \$263,423.38
1123	249,636.78	249,636.78	238,576.00	238,576.00	238,575.04	238,575.04	Sin Contratos	Sin Proyectos	N/A	N/A	Validado	Se generaron intereses por un importe de \$249,636.78 de los cuales se comprometieron \$238,576.00 y se han ejercido \$238,575.04
1124	147,741,047.63	147,741,047.63	147,741,047.63	147,741,047.63	125,061,331.32	125,061,331.32	Sin Contratos	Sin Proyectos	N/A	N/A	Validado	Se generaron intereses por un importe de \$210,886.11 de los cuales se comprometieron \$2210,886.11 y no se han ejercido. Los recursos asignados con cargos centralizados o partidas consolidadas, implica por una parte que este Órgano Político Administrativo se adhiera al convenio para centralizar o consolidar las actividades de este...
1125	290,056.18	290,056.18	289,998.38	289,998.38	289,998.38	289,998.38	Sin Contratos	Sin Proyectos	N/A	N/A	Validado	
1126	200,000.00	200,000.00	200,000.00	200,000.00	200,000.00	200,000.00	Sin Contratos	Sin Proyectos	N/A	N/A	Validado	
1127	120,000.00	120,000.00	120,000.00	120,000.00	119,839.98	119,839.98	Sin Contratos	Sin Proyectos	N/A	N/A	Validado	
1128	875,000.00	875,000.00	875,000.00	875,000.00	875,000.00	875,000.00	Sin Contratos	Sin Proyectos	N/A	N/A	Validado	
1129	1,125,000.00	1,125,000.00	1,124,862.56	1,124,862.56	1,124,862.56	1,124,862.56	Sin Contratos	Sin Proyectos	N/A	N/A	Validado	
1130	450,560.00	450,560.00	450,559.66	450,559.66	450,559.66	450,559.66	Sin Contratos	Sin Proyectos	N/A	N/A	Validado	Se generaron intereses por un importe de \$450,560.00 de los cuales se comprometieron \$450,559.66 y se han ejercido \$450,559.66

No.	Entidad	Municipio	Tipo de Registro	Ciclo de Recurso	Tipo de Recurso	Descripción Ramo	Clave Ramo	Descripción Programa	Clave Programa	Programa Fondo Convenio - Especifico	Dependencia Ejecutora	Rendimiento Financiero	Reintegro	Tipo de Gasto	Partida	Aprobado
1131	Ciudad de México	Cuauhtémoc	Partida genérica	2022	FEDERALES (APORTACIONES, SUBSIDIOS Y CONVENIOS)	Aportaciones Federales para Entidades Federativas y Municipios	33	FORTAMUN	I005	FORTAMUN	Alcaldía Cuauhtémoc			1 - Gasto corriente	248 - Materiales complementarios	0.00
1132	Ciudad de México	Cuauhtémoc	Partida genérica	2022	FEDERALES (APORTACIONES, SUBSIDIOS Y CONVENIOS)	Aportaciones Federales para Entidades Federativas y Municipios	33	FORTAMUN	I005	FORTAMUN	Alcaldía Cuauhtémoc			1 - Gasto corriente	246 - Material eléctrico y electrónico	0.00
1133	Ciudad de México	Cuauhtémoc	Partida genérica	2022	FEDERALES (APORTACIONES, SUBSIDIOS Y CONVENIOS)	Aportaciones Federales para Entidades Federativas y Municipios	33	FORTAMUN	I005	FORTAMUN	Alcaldía Cuauhtémoc			1 - Gasto corriente	214 - Materiales, útiles y equipos menores de tecnologías de la información y comunicaciones	0.00
1134	Ciudad de México	Miguel Hidalgo	Programa presupuestario	2022	FEDERALES (APORTACIONES, SUBSIDIOS Y CONVENIOS)	Aportaciones Federales para Entidades Federativas y Municipios	33	FAIS Municipal y de las Demarcaciones Territoriales del Distrito Federal	I004	Sin Especificar	Sin Especificar	539612.35	0		Total del Programa Presupuestario	23,075,649.00
1135	Ciudad de México	Miguel Hidalgo	Partida genérica	2022	FEDERALES (APORTACIONES, SUBSIDIOS Y CONVENIOS)	Aportaciones Federales para Entidades Federativas y Municipios	33	FAIS Municipal y de las Demarcaciones Territoriales del Distrito Federal	I004	FAIS Municipal y de las Demarcaciones Territoriales del Distrito Federal	Alcaldía Miguel Hidalgo			1 - Gasto corriente	441 - Ayudas sociales a personas	0.00
1136	Ciudad de México	Miguel Hidalgo	Partida genérica	2022	FEDERALES (APORTACIONES, SUBSIDIOS Y CONVENIOS)	Aportaciones Federales para Entidades Federativas y Municipios	33	FAIS Municipal y de las Demarcaciones Territoriales del Distrito Federal	I004	FAIS Municipal y de las Demarcaciones Territoriales del Distrito Federal	Alcaldía Miguel Hidalgo			1 - Gasto corriente	799 - Otras erogaciones especiales	0.00
1137	Ciudad de México	Miguel Hidalgo	Partida genérica	2022	FEDERALES (APORTACIONES, SUBSIDIOS Y CONVENIOS)	Aportaciones Federales para Entidades Federativas y Municipios	33	FAIS Municipal y de las Demarcaciones Territoriales del Distrito Federal	I004	FAIS Municipal y de las Demarcaciones Territoriales del Distrito Federal	Alcaldía Miguel Hidalgo			2 - Gasto de Inversión	615 - Construcción de vías de comunicación	23,075,649.00
1138	Ciudad de México	Miguel Hidalgo	Partida genérica	2022	FEDERALES (APORTACIONES, SUBSIDIOS Y CONVENIOS)	Aportaciones Federales para Entidades Federativas y Municipios	33	FAIS Municipal y de las Demarcaciones Territoriales del Distrito Federal	I004	FAIS Municipal y de las Demarcaciones Territoriales del Distrito Federal	Alcaldía Miguel Hidalgo			2 - Gasto de Inversión	612 - Edificación no habitacional	0.00
1139	Ciudad de México	Miguel Hidalgo	Programa presupuestario	2022	FEDERALES (APORTACIONES, SUBSIDIOS Y CONVENIOS)	Aportaciones Federales para Entidades Federativas y Municipios	33	FORTAMUN	I005	Sin Especificar	Sin Especificar	2323652.86	0		Total del Programa Presupuestario	355,911,910.00
1140	Ciudad de México	Miguel Hidalgo	Partida genérica	2022	FEDERALES (APORTACIONES, SUBSIDIOS Y CONVENIOS)	Aportaciones Federales para Entidades Federativas y Municipios	33	FORTAMUN	I005	FORTAMUN	Alcaldía Miguel Hidalgo			1 - Gasto corriente	311 - Energía eléctrica	168,780,941.00
1141	Ciudad de México	Miguel Hidalgo	Partida genérica	2022	FEDERALES (APORTACIONES, SUBSIDIOS Y CONVENIOS)	Aportaciones Federales para Entidades Federativas y Municipios	33	FORTAMUN	I005	FORTAMUN	Alcaldía Miguel Hidalgo			2 - Gasto de Inversión	591 - Software	0.00

No.	Modificado	Recaudado (Ministrado)	Comprometido	Devengado	Ejercido	Pagado	Contratos	Proyectos	Pagado SHCP	Pagado EF	ESTATUS	Observaciones (Captura)
1131	160,057.99	160,057.99	150,777.67	150,777.67	119,978.80	119,978.80	Sin Contratos	Sin Proyectos	N/A	N/A	Validado	Se generaron intereses por un importe de \$160,057.99 de los cuales se comprometieron \$150,777.67 y se han ejercido \$119,978.80
1132	333,410.27	333,410.27	333,410.27	333,410.27	333,410.27	333,410.27	Sin Contratos	Sin Proyectos	N/A	N/A	Validado	Se generaron intereses por un importe de \$333,410.27 de los cuales se comprometieron \$333,410.27 y se han ejercido en su totalidad
1133	8,000.00	8,000.00	8,000.00	8,000.00	7,980.80	7,980.80	Sin Contratos	Sin Proyectos	N/A	N/A	Validado	
1134	25,039,356.65	25,039,356.35	24,439,118.54	24,439,118.54	0.00	0.00			N/A	N/A		
1135	9,259,269.18	9,259,269.18	9,215,337.75	9,215,337.75	0.00	0.00	Sin Contratos	Sin Proyectos	N/A	N/A	Validado	Al periodo no fue posible contar con la documentación física (facturas) que permitieran contar con una evidencia de gasto devengado, una vez que dicha información fuera ingresada por las empresas responsables de las obras y las áreas de la Alcaldía, responsables de
1136	119,681.09	119,680.79	0.00	0.00	0.00	0.00	Sin Contratos	Sin Proyectos	N/A	N/A	Validado	Corresponde a la Alcaldía, en el rubro de un monto de \$119,680.79 de Interés de Recursos Adicionales del Principal Los \$30 centavos considerados en esta partida genérica, corresponde al monto total asignado a la Alcaldía a nivel centavos, derivado del Acuerdo por el que se da a Conocer la Formula, Variable, Fuentes de Información, Metodología y Distribución que Corresponde a las Demarcaciones Territoriales del Gobierno de la Ciudad de México Respecto del Fondo para la Infraestructura Social Municipal y de las Demarcaciones Territoriales del Distrito Federal (hoy Ciudad de México) para el
1137	0.00	0.00	0.00	0.00	0.00	0.00	Sin Contratos	Sin Proyectos	N/A	N/A	Validado	
1138	15,660,406.38	15,660,406.38	15,223,780.79	15,223,780.79	0.00	0.00	Sin Contratos	Sin Proyectos	N/A	N/A	Validado	Los recursos asignados con cargos centralizados o partidas consolidadas, implica por una parte que este Órgano Político Administrativo se adhiera al convenio para centralizar o consolidar las partidas de gasto con el propósito de buscar precios bajos. Cabe señalar que en esta partida, corresponde un monto de \$419,931.56 de intereses acumulados. De los recursos devengados, no pagado en el año, se relacionan las obras de rehabilitación de centros y espacios deportivos en la Alcaldía Miguel Hidalgo, deportivo José María Morelos y Pavón, rehabilitación de las escuelas David G. Berlanga; Estado de
1139	358,235,562.86	358,235,562.86	356,885,854.39	356,855,854.39	312,809,732.85	312,809,732.85			N/A	N/A		
1140	164,590,245.63	164,590,245.63	164,590,245.63	164,590,245.63	152,548,087.90	152,548,087.90	Sin Contratos	Sin Proyectos	N/A	N/A	Validado	Los recursos asignados con cargos centralizados o partidas consolidadas, implica por una parte que este Órgano Político Administrativo se adhiera al convenio para centralizar o consolidar las partidas de gasto con el propósito de buscar precios bajos. Cabe señalar que
1141	779,106.06	779,106.06	779,105.46	779,105.46	0.00	0.00	Sin Contratos	Sin Proyectos	N/A	N/A	Validado	Al periodo no fue posible contar con la documentación física (facturas) que permitieran contar con una evidencia de gasto devengado, una vez que dicha información fuera ingresada por las empresas responsables de las obras y las áreas de la Alcaldía, responsables de

No.	Entidad	Municipio	Tipo de Registro	Ciclo de Recurso	Tipo de Recurso	Descripción Ramo	Clave Ramo	Descripción Programa	Clave Programa	Programa Fondo Convenio - Especifico	Dependencia Ejecutora	Rendimiento Financiero	Reintegro	Tipo de Gasto	Partida	Aprobado
1142	Ciudad de México	Miguel Hidalgo	Partida genérica	2022	FEDERALES (APORTACIONES, SUBSIDIOS Y CONVENIOS)	Aportaciones Federales para Entidades Federativas y Municipios	33	FORTAMUN	1005	FORTAMUN	Alcaldía Miguel Hidalgo			2 - Gasto de Inversión	566 - Equipos de generación eléctrica, aparatos y accesorios eléctricos	0.00
1143	Ciudad de México	Miguel Hidalgo	Partida genérica	2022	FEDERALES (APORTACIONES, SUBSIDIOS Y CONVENIOS)	Aportaciones Federales para Entidades Federativas y Municipios	33	FORTAMUN	1005	FORTAMUN	Alcaldía Miguel Hidalgo			2 - Gasto de Inversión	565 - Equipo de comunicación y telecomunicación	0.00
1144	Ciudad de México	Miguel Hidalgo	Partida genérica	2022	FEDERALES (APORTACIONES, SUBSIDIOS Y CONVENIOS)	Aportaciones Federales para Entidades Federativas y Municipios	33	FORTAMUN	1005	FORTAMUN	Alcaldía Miguel Hidalgo			2 - Gasto de Inversión	564 - Sistemas de aire acondicionado, calefacción y de refrigeración industrial y comercial	0.00
1145	Ciudad de México	Miguel Hidalgo	Partida genérica	2022	FEDERALES (APORTACIONES, SUBSIDIOS Y CONVENIOS)	Aportaciones Federales para Entidades Federativas y Municipios	33	FORTAMUN	1005	FORTAMUN	Alcaldía Miguel Hidalgo			2 - Gasto de Inversión	523 - Cámaras fotográficas y de video	0.00
1146	Ciudad de México	Miguel Hidalgo	Partida genérica	2022	FEDERALES (APORTACIONES, SUBSIDIOS Y CONVENIOS)	Aportaciones Federales para Entidades Federativas y Municipios	33	FORTAMUN	1005	FORTAMUN	Alcaldía Miguel Hidalgo			2 - Gasto de Inversión	521 - Equipos y aparatos audiovisuales	0.00
1147	Ciudad de México	Miguel Hidalgo	Partida genérica	2022	FEDERALES (APORTACIONES, SUBSIDIOS Y CONVENIOS)	Aportaciones Federales para Entidades Federativas y Municipios	33	FORTAMUN	1005	FORTAMUN	Alcaldía Miguel Hidalgo			2 - Gasto de Inversión	519 - Otros mobiliarios y equipos de administración	0.00
1148	Ciudad de México	Miguel Hidalgo	Partida genérica	2022	FEDERALES (APORTACIONES, SUBSIDIOS Y CONVENIOS)	Aportaciones Federales para Entidades Federativas y Municipios	33	FORTAMUN	1005	FORTAMUN	Alcaldía Miguel Hidalgo			2 - Gasto de Inversión	515 - Equipo de cómputo y de tecnologías de la información	0.00
1149	Ciudad de México	Miguel Hidalgo	Partida genérica	2022	FEDERALES (APORTACIONES, SUBSIDIOS Y CONVENIOS)	Aportaciones Federales para Entidades Federativas y Municipios	33	FORTAMUN	1005	FORTAMUN	Alcaldía Miguel Hidalgo			2 - Gasto de Inversión	512 - Muebles, excepto de oficina y estantería	0.00
1150	Ciudad de México	Miguel Hidalgo	Partida genérica	2022	FEDERALES (APORTACIONES, SUBSIDIOS Y CONVENIOS)	Aportaciones Federales para Entidades Federativas y Municipios	33	FORTAMUN	1005	FORTAMUN	Alcaldía Miguel Hidalgo			2 - Gasto de Inversión	511 - Muebles de oficina y estantería	0.00
1151	Ciudad de México	Miguel Hidalgo	Partida genérica	2022	FEDERALES (APORTACIONES, SUBSIDIOS Y CONVENIOS)	Aportaciones Federales para Entidades Federativas y Municipios	33	FORTAMUN	1005	FORTAMUN	Alcaldía Miguel Hidalgo			1 - Gasto corriente	353 - Instalación, reparación y mantenimiento de equipo de cómputo y tecnología de la información	0.00
1152	Ciudad de México	Miguel Hidalgo	Partida genérica	2022	FEDERALES (APORTACIONES, SUBSIDIOS Y CONVENIOS)	Aportaciones Federales para Entidades Federativas y Municipios	33	FORTAMUN	1005	FORTAMUN	Alcaldía Miguel Hidalgo			1 - Gasto corriente	338 - Servicios de vigilancia	178,133,514.00
1153	Ciudad de México	Miguel Hidalgo	Partida genérica	2022	FEDERALES (APORTACIONES, SUBSIDIOS Y CONVENIOS)	Aportaciones Federales para Entidades Federativas y Municipios	33	FORTAMUN	1005	FORTAMUN	Alcaldía Miguel Hidalgo			2 - Gasto de Inversión	329 - Otros arrendamientos	0.00

No.	Modificado	Recaudado (Ministrado)	Comprometido	Devengado	Ejercido	Pagado	Contratos	Proyectos	Pagado SHCP	Pagado EF	ESTATUS	Observaciones (Captura)
1142	944,080.71	944,080.71	944,080.71	944,080.71	0.00	0.00	Sin Contratos	Sin Proyectos	N/A	N/A	Validado	Al periodo no fue posible contar con la documentación física (facturas) que permitieran contar con una evidencia de gasto devengado, una vez que dicha información fuera ingresada por las empresas responsables de las obras y las áreas de la Alcaldía, responsables de
1143	121,009.16	121,009.16	121,009.16	121,009.16	0.00	0.00	Sin Contratos	Sin Proyectos	N/A	N/A	Validado	Al periodo no fue posible contar con la documentación física (facturas) que permitieran contar con una evidencia de gasto devengado, una vez que dicha información fuera ingresada por las empresas responsables de las obras y las áreas de la Alcaldía, responsables de
1144	1,040,096.52	1,040,096.52	1,040,096.52	1,040,096.52	0.00	0.00	Sin Contratos	Sin Proyectos	N/A	N/A	Validado	Al periodo no fue posible contar con la documentación física (facturas) que permitieran contar con una evidencia de gasto devengado, una vez que dicha información fuera ingresada por las empresas responsables de las obras y las áreas de la Alcaldía, responsables de
1145	1,014,382.14	1,014,382.14	1,014,382.11	1,014,382.11	0.00	0.00	Sin Contratos	Sin Proyectos	N/A	N/A	Validado	Al periodo no fue posible contar con la documentación física (facturas) que permitieran contar con una evidencia de gasto devengado, una vez que dicha información fuera ingresada por las empresas responsables de las obras y las áreas de la Alcaldía, responsables de
1146	3,144,428.12	3,144,428.12	3,144,428.12	3,114,428.12	0.00	0.00	Sin Contratos	Sin Proyectos	N/A	N/A	Validado	Al periodo no fue posible contar con la documentación física (facturas) que permitieran contar con una evidencia de gasto devengado, una vez que dicha información fuera ingresada por las empresas responsables de las obras y las áreas de la Alcaldía, responsables de
1147	2,205,589.24	2,205,589.24	2,205,589.23	2,205,589.23	0.00	0.00	Sin Contratos	Sin Proyectos	N/A	N/A	Validado	Al periodo no fue posible contar con la documentación física (facturas) que permitieran contar con una evidencia de gasto devengado, una vez que dicha información fuera ingresada por las empresas responsables de las obras y las áreas de la Alcaldía, responsables de
1148	931,858.86	931,858.86	931,858.86	931,858.86	0.00	0.00	Sin Contratos	Sin Proyectos	N/A	N/A	Validado	Al periodo no fue posible contar con la documentación física (facturas) que permitieran contar con una evidencia de gasto devengado, una vez que dicha información fuera ingresada por las empresas responsables de las obras y las áreas de la Alcaldía, responsables de
1149	318,972.39	318,972.39	318,972.39	318,972.39	0.00	0.00	Sin Contratos	Sin Proyectos	N/A	N/A	Validado	Al periodo no fue posible contar con la documentación física (facturas) que permitieran contar con una evidencia de gasto devengado, una vez que dicha información fuera ingresada por las empresas responsables de las obras y las áreas de la Alcaldía, responsables de
1150	1,117,073.38	1,117,073.38	1,117,073.38	1,117,073.38	0.00	0.00	Sin Contratos	Sin Proyectos	N/A	N/A	Validado	Al periodo no fue posible contar con la documentación física (facturas) que permitieran contar con una evidencia de gasto devengado, una vez que dicha información fuera ingresada por las empresas responsables de las obras y las áreas de la Alcaldía, responsables de
1151	4,739,242.46	4,739,242.46	4,739,242.45	4,739,242.45	0.00	0.00	Sin Contratos	Sin Proyectos	N/A	N/A	Validado	Al periodo no fue posible contar con la documentación física (facturas) que permitieran contar con una evidencia de gasto devengado, una vez que dicha información fuera ingresada por las empresas responsables de las obras y las áreas de la Alcaldía, responsables de
1152	159,748,908.02	159,748,908.02	158,399,200.20	158,399,200.20	151,499,861.95	151,499,861.95	Sin Contratos	Sin Proyectos	N/A	N/A	Validado	
1153	1,043,633.56	1,043,633.56	1,043,633.56	1,043,633.56	0.00	0.00	Sin Contratos	Sin Proyectos	N/A	N/A	Validado	Al periodo no fue posible contar con la documentación física (facturas) que permitieran contar con una evidencia de gasto devengado, una vez que dicha información fuera ingresada por las empresas responsables de las obras y las áreas de la Alcaldía, responsables de

No.	Entidad	Municipio	Tipo de Registro	Ciclo de Recurso	Tipo de Recurso	Descripción Ramo	Clave Ramo	Descripción Programa	Clave Programa	Programa Fondo Convenio - Específico	Dependencia Ejecutora	Rendimiento Financiero	Reintegro	Tipo de Gasto	Partida	Aprobado
1154	Ciudad de México	Miguel Hidalgo	Partida genérica	2022	FEDERALES (APORTACIONES, SUBSIDIOS Y CONVENIOS)	Aportaciones Federales para Entidades Federativas y Municipios	33	FORTAMUN	1005	FORTAMUN	Alcaldía Miguel Hidalgo			1 - Gasto corriente	329 - Otros arrendamientos	0.00
1155	Ciudad de México	Miguel Hidalgo	Partida genérica	2022	FEDERALES (APORTACIONES, SUBSIDIOS Y CONVENIOS)	Aportaciones Federales para Entidades Federativas y Municipios	33	FORTAMUN	1005	FORTAMUN	Alcaldía Miguel Hidalgo			1 - Gasto corriente	313 - Agua	8,997,455.00
1156	Ciudad de México	Venustiano Carranza	Programa presupuestario	2022	FEDERALES (APORTACIONES, SUBSIDIOS Y CONVENIOS)	Aportaciones Federales para Entidades Federativas y Municipios	33	FAIS Municipal y de las Demarcaciones Territoriales del Distrito Federal	1004	Sin Especificar	Sin Especificar	1923050.1	0		Total del Programa Presupuestario	55,184,026.00
1157	Ciudad de México	Venustiano Carranza	Partida genérica	2022	FEDERALES (APORTACIONES, SUBSIDIOS Y CONVENIOS)	Aportaciones Federales para Entidades Federativas y Municipios	33	FAIS Municipal y de las Demarcaciones Territoriales del Distrito Federal	1004	FAIS	Alcaldía Venustiano Carranza			2 - Gasto de Inversión	332 - Servicios de diseño, arquitectura, ingeniería y actividades relacionadas	0.00
1158	Ciudad de México	Venustiano Carranza	Partida genérica	2022	FEDERALES (APORTACIONES, SUBSIDIOS Y CONVENIOS)	Aportaciones Federales para Entidades Federativas y Municipios	33	FAIS Municipal y de las Demarcaciones Territoriales del Distrito Federal	1004	FAIS	Alcaldía Venustiano Carranza			2 - Gasto de Inversión	615 - Construcción de vías de comunicación	0.00
1159	Ciudad de México	Venustiano Carranza	Partida genérica	2022	FEDERALES (APORTACIONES, SUBSIDIOS Y CONVENIOS)	Aportaciones Federales para Entidades Federativas y Municipios	33	FAIS Municipal y de las Demarcaciones Territoriales del Distrito Federal	1004	FAIS	Alcaldía Venustiano Carranza			2 - Gasto de Inversión	614 - División de terrenos y construcción de obras de urbanización	55,184,026.00
1160	Ciudad de México	Venustiano Carranza	Programa presupuestario	2022	FEDERALES (APORTACIONES, SUBSIDIOS Y CONVENIOS)	Aportaciones Federales para Entidades Federativas y Municipios	33	FORTAMUN	1005	Sin Especificar	Sin Especificar	2487548.11	0		Total del Programa Presupuestario	381,015,606.00
1161	Ciudad de México	Venustiano Carranza	Partida genérica	2022	FEDERALES (APORTACIONES, SUBSIDIOS Y CONVENIOS)	Aportaciones Federales para Entidades Federativas y Municipios	33	FORTAMUN	1005	FORTAMUN	Alcaldía Venustiano Carranza			1 - Gasto corriente	261 - Combustibles, lubricantes y aditivos	41,582,406.00
1162	Ciudad de México	Venustiano Carranza	Partida genérica	2022	FEDERALES (APORTACIONES, SUBSIDIOS Y CONVENIOS)	Aportaciones Federales para Entidades Federativas y Municipios	33	FORTAMUN	1005	FORTAMUN	Alcaldía Venustiano Carranza			1 - Gasto corriente	338 - Servicios de vigilancia	102,741,551.00
1163	Ciudad de México	Venustiano Carranza	Partida genérica	2022	FEDERALES (APORTACIONES, SUBSIDIOS Y CONVENIOS)	Aportaciones Federales para Entidades Federativas y Municipios	33	FORTAMUN	1005	FORTAMUN	Alcaldía Venustiano Carranza			1 - Gasto corriente	313 - Agua	29,229,749.00
1164	Ciudad de México	Venustiano Carranza	Partida genérica	2022	FEDERALES (APORTACIONES, SUBSIDIOS Y CONVENIOS)	Aportaciones Federales para Entidades Federativas y Municipios	33	FORTAMUN	1005	FORTAMUN	Alcaldía Venustiano Carranza			1 - Gasto corriente	311 - Energía eléctrica	207,461,900.00

No.	Modificado	Recaudado (Ministrado)	Comprometido	Devengado	Ejercido	Pagado	Contratos	Proyectos	Pagado SHCP	Pagado EF	ESTATUS	Observaciones (Captura)
1154	6,797,022.13	6,797,022.13	6,797,022.13	6,797,022.13	0.00	0.00	Sin Contratos	Sin Proyectos	N/A	N/A	Validado	Los recursos asignados con cargos centralizados o partidas consolidadas, implica por una parte que este Órgano Político Administrativo se adhiera al convenio para centralizar o consolidar las partidas de gasto con el propósito de buscar precios bajos. Cabe señalar que
1155	9,699,914.48	9,699,914.48	9,699,914.48	9,699,914.48	8,761,783.00	8,761,783.00	Sin Contratos	Sin Proyectos	N/A	N/A	Validado	
1156	73,517,810.57	73,517,810.10	73,408,879.78	73,408,879.78	70,561,463.93	70,561,463.93			N/A	N/A		
1157	2,147,842.80	2,147,842.80	2,134,075.23	2,134,075.23	1,833,916.22	1,833,916.22	Sin Contratos	Sin Proyectos	N/A	N/A	Validado	
1158	9,700,000.00	9,700,000.00	9,675,014.61	9,675,014.61	9,675,014.61	9,675,014.61	Sin Contratos	Sin Proyectos	N/A	N/A	Validado	
1159	61,669,967.77	61,669,967.30	61,599,789.94	61,599,789.94	59,052,533.10	59,052,533.10	Sin Contratos	Sin Proyectos	N/A	N/A	Validado	Al respecto se informa que se cuenta con \$1,923,050.10 correspondiente a rendimientos financieros del fondo de FAIS
1160	383,503,154.11	383,503,154.11	383,503,154.10	383,503,154.10	367,654,395.42	367,654,395.42			N/A	N/A		
1161	40,838,185.76	40,838,185.76	40,838,185.75	40,838,185.75	30,125,797.26	30,125,797.26	Sin Contratos	Sin Proyectos	N/A	N/A	Validado	Al respecto se informa que se cuenta con \$744,825.03, correspondiente a rendimientos financieros del fondo de FORTAMUN
1162	102,741,551.00	102,741,551.00	102,741,551.00	102,741,551.00	102,471,062.05	102,471,062.05	Sin Contratos	Sin Proyectos	N/A	N/A	Validado	
1163	31,793,784.55	31,793,784.55	31,793,784.55	31,793,784.55	31,793,784.55	31,793,784.55	Sin Contratos	Sin Proyectos	N/A	N/A	Validado	Al respecto se informa que se cuenta con \$1,074,990.28 correspondiente a rendimientos financieros del fondo de FORTAMUN
1164	208,129,632.80	208,129,632.80	208,129,632.80	208,129,632.80	203,263,751.56	203,263,751.56	Sin Contratos	Sin Proyectos	N/A	N/A	Validado	Al respecto se informa que se cuenta con \$667,732.80, correspondiente a rendimientos financieros del fondo de FORTAMUN



GOBIERNO DE LA
CIUDAD DE MÉXICO

SECRETARÍA DE
ADMINISTRACIÓN Y FINANZAS

“DESTINO DEL GASTO”

CUARTO TRIMESTRE 2022

No.	FOLIO	TIPO DE RECURSO	CICLO DEL RECURSO	RAMO	PROGRAMA PRESUPUESTARIO	PROGRAMA ESTATAL O MUNICIPAL	APROBADO	MODIFICADO	RECAUDADO	COMPROMETIDO	DEVENGADO	EJERCIDO	PAGADO
1	DIF16160300759000	FEDERALES (APORTACIONES, SUBSIDIOS Y CONVENIOS)	2016	33-Aportaciones Federales para Entidades Federativas y Municipios	I004-FAIS Municipal y de las Demarcaciones Territoriales del Distrito Federal		11,633.86	11,633.86	11,633.86	11,633.86	11,633.86	11,633.86	11,633.86
2	DIF16160300759000	FEDERALES (APORTACIONES, SUBSIDIOS Y CONVENIOS)	2016	33-Aportaciones Federales para Entidades Federativas y Municipios	I003-FAIS Entidades		692,278.37	11,633.86	11,633.86	11,633.86	11,633.86	11,633.86	11,633.86
3	DIF190201562496	FEDERALES (APORTACIONES, SUBSIDIOS Y CONVENIOS)	2017	33-Aportaciones Federales para Entidades Federativas y Municipios	I007-FAM Infraestructura Educativa Básica		103,569,955.46	15,026,682.05	12,602,424.05	12,602,424.05	8,974,036.95	8,974,036.95	8,974,036.95
4	DIF190301570220	FEDERALES (APORTACIONES, SUBSIDIOS Y CONVENIOS)	2018	33-Aportaciones Federales para Entidades Federativas y Municipios	I007-FAM Infraestructura Educativa Básica		80,914,671.98	6,064,169.44	6,064,169.44	6,064,169.44	4,252,296.64	4,252,296.64	4,252,296.64
5	DIF200301790896	FEDERALES (APORTACIONES, SUBSIDIOS Y CONVENIOS)	2020	33-Aportaciones Federales para Entidades Federativas y Municipios	I007-FAM Infraestructura Educativa Básica		32,535,000.00	12,929,914.36	12,929,914.36	12,929,914.36	8,682,847.14	8,682,847.14	8,682,847.14
6	DIF200301790579	FEDERALES (APORTACIONES, SUBSIDIOS Y CONVENIOS)	2019	33-Aportaciones Federales para Entidades Federativas y Municipios	I008-FAM Infraestructura Educativa Media Superior y Superior		75,724,935.00	38,867,886.65	38,867,886.65	38,867,886.65	19,990,162.00	19,990,162.00	19,990,162.00
7	DIF210201938913	FEDERALES (APORTACIONES, SUBSIDIOS Y CONVENIOS)	2021	33-Aportaciones Federales para Entidades Federativas y Municipios	I012-FAFEF		0.01	14,599,347.65	14,599,347.65	14,599,347.65	14,599,347.65	14,599,347.65	14,599,347.65
8	DIF210201938894	FEDERALES (APORTACIONES, SUBSIDIOS Y CONVENIOS)	2021	33-Aportaciones Federales para Entidades Federativas y Municipios	I012-FAFEF		0.01	9,241,518.74	9,241,518.74	9,241,518.74	9,241,518.74	9,241,518.74	9,241,518.74
9	DIF210301966437	FEDERALES (APORTACIONES, SUBSIDIOS Y CONVENIOS)	2021	33-Aportaciones Federales para Entidades Federativas y Municipios	I004-FAIS Municipal y de las Demarcaciones Territoriales del Distrito Federal		1,694,793.98	1,887.55	1,887.55	1,887.55	1,887.55	1,887.55	1,887.55
10	DIF210301966439	FEDERALES (APORTACIONES, SUBSIDIOS Y CONVENIOS)	2021	33-Aportaciones Federales para Entidades Federativas y Municipios	I004-FAIS Municipal y de las Demarcaciones Territoriales del Distrito Federal		2,268,664.26	3,286.36	3,286.36	3,286.36	3,286.36	3,286.36	3,286.36
11	DIF210301966441	FEDERALES (APORTACIONES, SUBSIDIOS Y CONVENIOS)	2021	33-Aportaciones Federales para Entidades Federativas y Municipios	I004-FAIS Municipal y de las Demarcaciones Territoriales del Distrito Federal		405,677.82	325.79	325.79	325.79	325.79	325.79	325.79
12	DIF210301966442	FEDERALES (APORTACIONES, SUBSIDIOS Y CONVENIOS)	2021	33-Aportaciones Federales para Entidades Federativas y Municipios	I004-FAIS Municipal y de las Demarcaciones Territoriales del Distrito Federal		2,215,461.26	1,791.42	1,791.42	1,791.42	1,791.42	1,791.42	1,791.42
13	DIF210301984979	FEDERALES (APORTACIONES, SUBSIDIOS Y CONVENIOS)	2021	33-Aportaciones Federales para Entidades Federativas y Municipios	I004-FAIS Municipal y de las Demarcaciones Territoriales del Distrito Federal		813,717.35	813,715.35	813,715.35	813,715.35	813,715.35	813,715.35	813,715.35
14	DIF210302006297	FEDERALES (APORTACIONES, SUBSIDIOS Y CONVENIOS)	2018	33-Aportaciones Federales para Entidades Federativas y Municipios	I007-FAM Infraestructura Educativa Básica		74,635.62	72,383.68	72,383.68	72,383.68	72,383.68	72,383.68	72,383.68

No.	FOLIO	TIPO DE RECURSO	CICLO DEL RECURSO	RAMO	PROGRAMA PRESUPUESTARIO	PROGRAMA ESTATAL O MUNICIPAL	APROBADO	MODIFICADO	RECAUDADO	COMPROMETIDO	DEVENGADO	EJERCIDO	PAGADO
15	DIF210402028230	FEDERALES (APORTACIONES, SUBSIDIOS Y CONVENIOS)	2021	33-Aportaciones Federales para Entidades Federativas y Municipios	I004-FAIS Municipal y de las Demarcaciones Territoriales del Distrito Federal		34,147.30	34,147.30	34,147.29	34,147.29	34,147.29	34,147.29	34,147.29
16	DIF210402028290	MUNICIPAL	2021			Programa Municipal	386,302.85	0.00	0.00	0.00	0.00	0.00	0.00
17	DIF210402028290	FEDERALES (APORTACIONES, SUBSIDIOS Y CONVENIOS)	2021	33-Aportaciones Federales para Entidades Federativas y Municipios	I004-FAIS Municipal y de las Demarcaciones Territoriales del Distrito Federal		844,747.62	0.00	0.00	0.00	0.00	0.00	0.00
18	DIF210402028457	FEDERALES (APORTACIONES, SUBSIDIOS Y CONVENIOS)	2021	33-Aportaciones Federales para Entidades Federativas y Municipios	I004-FAIS Municipal y de las Demarcaciones Territoriales del Distrito Federal		40,976.76	40,976.76	0.00	0.00	0.00	0.00	0.00
19	DIF210402031428	FEDERALES (APORTACIONES, SUBSIDIOS Y CONVENIOS)	2021	33-Aportaciones Federales para Entidades Federativas y Municipios	I004-FAIS Municipal y de las Demarcaciones Territoriales del Distrito Federal		54,635.67	54,635.67	0.00	0.00	0.00	0.00	0.00
20	DIF210402027988	FEDERALES (APORTACIONES, SUBSIDIOS Y CONVENIOS)	2021	33-Aportaciones Federales para Entidades Federativas y Municipios	I004-FAIS Municipal y de las Demarcaciones Territoriales del Distrito Federal		401,676.00	0.00	0.00	0.00	0.00	0.00	0.00
21	DIF210402060241	FEDERALES (APORTACIONES, SUBSIDIOS Y CONVENIOS)	2021	9-Comunicaciones y Transportes	K041-Proyectos de Transporte Masivo de Pasajeros		225,000,000.00	78,366,984.00	78,366,984.00	78,366,984.00	78,366,984.00	78,366,984.00	78,366,984.00
22	DIF210402059923	FEDERALES (APORTACIONES, SUBSIDIOS Y CONVENIOS)	2021	33-Aportaciones Federales para Entidades Federativas y Municipios	I007-FAM Infraestructura Educativa Básica		10,502,328.41	10,502,328.41	10,502,328.41	1,832,057.52	1,832,057.52	1,832,057.52	1,832,057.52
23	DIF220102065192	FEDERALES (APORTACIONES, SUBSIDIOS Y CONVENIOS)	2022	48-Cultura	K009-Proyectos de infraestructura social del sector cultura		100,800,000.00	147,640,000.00	147,640,000.00	146,079,721.56	62,371,642.06	62,371,642.06	62,371,642.06
24	DIF220102065334	FEDERALES (APORTACIONES, SUBSIDIOS Y CONVENIOS)	2022	48-Cultura	K009-Proyectos de infraestructura social del sector cultura		38,280,385.91	199,530,385.91	38,280,385.91	38,280,385.91	38,061,476.06	38,061,476.06	38,061,476.06
25	DIF220102065500	FEDERALES (APORTACIONES, SUBSIDIOS Y CONVENIOS)	2022	33-Aportaciones Federales para Entidades Federativas y Municipios	I011-FASP		13,836,812.99	15,402,480.00	15,402,480.00	15,402,480.00	15,402,480.00	15,402,480.00	15,402,480.00
26	DIF220102065851	FEDERALES (APORTACIONES, SUBSIDIOS Y CONVENIOS)	2022	33-Aportaciones Federales para Entidades Federativas y Municipios	I011-FASP		76,697,000.00	76,697,000.00	76,697,000.00	76,559,722.30	47,590,824.30	47,590,824.30	47,590,824.30
27	DIF220102065259	FEDERALES (APORTACIONES, SUBSIDIOS Y CONVENIOS)	2022	33-Aportaciones Federales para Entidades Federativas y Municipios	I011-FASP		30,000,000.00	30,000,000.00	30,000,000.00	29,810,213.88	6,300,516.80	6,300,516.80	6,300,516.80
28	DIF220102064118	FEDERALES (APORTACIONES, SUBSIDIOS Y CONVENIOS)	2022	33-Aportaciones Federales para Entidades Federativas y Municipios	I012-FAFEF		100,000,000.00	29,983,743.81	29,983,743.81	29,983,743.81	0.00	0.00	0.00
29	DIF220102065332	FEDERALES (APORTACIONES, SUBSIDIOS Y CONVENIOS)	2021	48-Cultura	K009-Proyectos de infraestructura social del sector cultura		147,893,346.43	147,893,346.43	109,612,960.52	109,612,960.52	109,612,960.52	109,612,960.52	109,612,960.52
30	DIF220102065435	FEDERALES (APORTACIONES, SUBSIDIOS Y CONVENIOS)	2022	33-Aportaciones Federales para Entidades Federativas y Municipios	I005-FORTAMUN		540,399.00	1,500,000.00	1,500,000.00	1,500,000.00	1,500,000.00	1,449,953.60	1,449,953.60

No.	FOLIO	TIPO DE RECURSO	CICLO DEL RECURSO	RAMO	PROGRAMA PRESUPUESTARIO	PROGRAMA ESTATAL O MUNICIPAL	APROBADO	MODIFICADO	RECAUDADO	COMPROMETIDO	DEVENGADO	EJERCIDO	PAGADO
31	DIF220102065490	FEDERALES (APORTACIONES, SUBSIDIOS Y CONVENIOS)	2022	33-Aportaciones Federales para Entidades Federativas y Municipios	I011-FASP		8,966,440.00	10,655,179.20	10,655,179.20	10,655,179.20	10,655,179.20	7,335,804.34	7,335,804.34
32	DIF220102065494	FEDERALES (APORTACIONES, SUBSIDIOS Y CONVENIOS)	2022	33-Aportaciones Federales para Entidades Federativas y Municipios	I011-FASP		1,033,560.00	998,267.58	998,267.58	998,267.58	998,267.58	998,267.58	998,267.58
33	DIF220102065509	FEDERALES (APORTACIONES, SUBSIDIOS Y CONVENIOS)	2022	33-Aportaciones Federales para Entidades Federativas y Municipios	I011-FASP		67,259,427.40	67,066,319.52	67,066,319.52	67,066,319.48	53,047,291.08	53,047,291.08	53,047,291.08
34	DIF220102064939	FIDEICOMISOS	2022	9-Infraestructura, Comunicaciones y Transportes	U002-Programa de apoyo para infraestructura carretera		186,590,288.70	3,386,590,288.70	3,386,590,288.70	3,386,590,288.70	140,970,288.70	140,970,288.70	140,970,288.70
35	DIF220102065752	FEDERALES (APORTACIONES, SUBSIDIOS Y CONVENIOS)	2022	33-Aportaciones Federales para Entidades Federativas y Municipios	I005-FORTAMUN		125,194,833.00	17,598,319.23	17,598,319.23	17,598,319.23	17,598,319.23	0.00	0.00
36	DIF220102065857	FEDERALES (APORTACIONES, SUBSIDIOS Y CONVENIOS)	2022	33-Aportaciones Federales para Entidades Federativas y Municipios	I011-FASP		5,103,000.00	6,277,192.24	6,277,192.24	6,117,911.98	0.00	0.00	0.00
37	DIF220102064250	FEDERALES (APORTACIONES, SUBSIDIOS Y CONVENIOS)	2022	33-Aportaciones Federales para Entidades Federativas y Municipios	I012-FAFEF		80,000,000.00	97,832,763.53	97,832,763.53	97,832,763.53	75,260,588.95	75,260,588.95	75,260,588.95
38	DIF220102064279	FEDERALES (APORTACIONES, SUBSIDIOS Y CONVENIOS)	2022	33-Aportaciones Federales para Entidades Federativas y Municipios	I012-FAFEF		3,830,708.00	3,688,439.27	3,688,439.27	3,688,439.27	87,540.90	87,540.90	87,540.90
39	DIF220102064284	FEDERALES (APORTACIONES, SUBSIDIOS Y CONVENIOS)	2022	33-Aportaciones Federales para Entidades Federativas y Municipios	I012-FAFEF		60,000,000.00	65,679,723.97	65,679,723.97	65,679,723.97	62,593,032.06	62,593,032.06	62,593,032.06
40	DIF220102064289	FEDERALES (APORTACIONES, SUBSIDIOS Y CONVENIOS)	2022	33-Aportaciones Federales para Entidades Federativas y Municipios	I012-FAFEF		80,000,000.00	101,981,177.62	101,981,177.62	101,981,177.62	90,186,963.78	90,186,963.78	90,186,963.78
41	DIF220102065189	FEDERALES (APORTACIONES, SUBSIDIOS Y CONVENIOS)	2022	48-Cultura	K009-Proyectos de infraestructura social del sector cultura		300,000,000.00	489,094,197.00	489,094,197.00	489,055,963.52	102,299,107.42	102,299,107.42	102,299,107.42
42	DIF220102063918	FEDERALES (APORTACIONES, SUBSIDIOS Y CONVENIOS)	2022	33-Aportaciones Federales para Entidades Federativas y Municipios	I011-FASP		10,000,000.00	10,000,000.00	10,000,000.00	10,000,000.00	8,106,913.72	8,106,913.72	8,106,913.72
43	DIF220102063492	FEDERALES (APORTACIONES, SUBSIDIOS Y CONVENIOS)	2022	33-Aportaciones Federales para Entidades Federativas y Municipios	I005-FORTAMUN		300,000.00	541,612.23	541,612.23	541,612.23	541,612.23	456,912.40	456,912.40
44	DIF220102063618	FEDERALES (APORTACIONES, SUBSIDIOS Y CONVENIOS)	2022	33-Aportaciones Federales para Entidades Federativas y Municipios	I002-FASSA		5,379,566.89	24,708,980.67	24,708,980.67	15,249,407.12	15,249,407.12	15,249,407.12	15,249,407.12
45	DIF220102063637	FEDERALES (APORTACIONES, SUBSIDIOS Y CONVENIOS)	2022	33-Aportaciones Federales para Entidades Federativas y Municipios	I005-FORTAMUN		95,000,000.00	125,455,214.72	125,455,214.72	125,455,214.72	125,455,214.72	118,109,632.56	118,109,632.56

No.	FOLIO	TIPO DE RECURSO	CICLO DEL RECURSO	RAMO	PROGRAMA PRESUPUESTARIO	PROGRAMA ESTATAL O MUNICIPAL	APROBADO	MODIFICADO	RECAUDADO	COMPROMETIDO	DEVENGADO	EJERCIDO	PAGADO
46	DIF220102063639	FEDERALES (APORTACIONES, SUBSIDIOS Y CONVENIOS)	2022	33-Aportaciones Federales para Entidades Federativas y Municipios	I005-FORTAMUN		299,000,000.00	138,367,835.61	138,367,835.61	138,367,835.61	138,367,835.61	90,408,549.07	90,408,549.07
47	DIF220102065437	FEDERALES (APORTACIONES, SUBSIDIOS Y CONVENIOS)	2022	33-Aportaciones Federales para Entidades Federativas y Municipios	I005-FORTAMUN		115,160,191.00	24,928.40	24,928.40	24,928.40	24,928.40	0.00	0.00
48	DIF220102065440	FEDERALES (APORTACIONES, SUBSIDIOS Y CONVENIOS)	2022	33-Aportaciones Federales para Entidades Federativas y Municipios	I005-FORTAMUN		115,685,860.00	44,127,073.32	44,127,073.32	44,127,073.32	44,127,073.32	44,111,960.81	44,111,960.81
49	DIF220102065441	FEDERALES (APORTACIONES, SUBSIDIOS Y CONVENIOS)	2022	33-Aportaciones Federales para Entidades Federativas y Municipios	I005-FORTAMUN		93,498,896.00	5,268,958.11	5,268,958.11	5,268,958.11	5,268,958.11	3,345,582.00	3,345,582.00
50	DIF220102066346	FEDERALES (APORTACIONES, SUBSIDIOS Y CONVENIOS)	2022	33-Aportaciones Federales para Entidades Federativas y Municipios	I005-FORTAMUN		55,090,328.00	167,995.80	167,995.80	167,995.80	167,995.80	0.00	0.00
51	DIF220102063940	FEDERALES (APORTACIONES, SUBSIDIOS Y CONVENIOS)	2022	33-Aportaciones Federales para Entidades Federativas y Municipios	I005-FORTAMUN		35,900,000.00	20,590,950.40	20,590,950.40	20,590,399.27	20,590,399.27	590,950.40	590,950.40
52	DIF220102063999	FEDERALES (APORTACIONES, SUBSIDIOS Y CONVENIOS)	2022	33-Aportaciones Federales para Entidades Federativas y Municipios	I005-FORTAMUN		163,266,739.00	180,030,199.76	180,030,199.76	180,030,199.76	180,030,199.76	164,378,528.79	164,378,528.79
53	DIF220102065854	FEDERALES (APORTACIONES, SUBSIDIOS Y CONVENIOS)	2022	33-Aportaciones Federales para Entidades Federativas y Municipios	I011-FASP		5,000,000.00	5,000,000.00	5,000,000.00	4,916,704.56	1,346,941.91	1,346,941.91	1,346,941.91
54	DIF220102064144	FEDERALES (APORTACIONES, SUBSIDIOS Y CONVENIOS)	2022	9-Infraestructura, Comunicaciones y Transportes	K040-Proyectos Ferroviarios para Transporte de Carga y Pasajeros		950,000,000.00	1,319,343,808.33	1,319,343,808.33	1,314,861,402.70	1,210,071,260.71	1,210,071,260.71	1,210,071,260.71
55	DIF220102064304	FEDERALES (APORTACIONES, SUBSIDIOS Y CONVENIOS)	2022	33-Aportaciones Federales para Entidades Federativas y Municipios	I012-FAFEF		70,000,000.00	69,999,999.99	69,999,999.99	69,999,999.99	63,245,726.07	63,245,726.07	63,245,726.07
56	DIF220102064306	FEDERALES (APORTACIONES, SUBSIDIOS Y CONVENIOS)	2022	33-Aportaciones Federales para Entidades Federativas y Municipios	I012-FAFEF		928,440,636.00	928,440,636.00	928,440,636.00	928,440,636.00	867,165,761.56	867,165,761.56	867,165,761.56
57	DIF220102065218	FEDERALES (APORTACIONES, SUBSIDIOS Y CONVENIOS)	2022	48-Cultura	K009-Proyectos de infraestructura social del sector cultura		357,800,000.00	79,281,537.22	79,281,537.22	79,071,110.51	50,110,017.16	50,110,017.16	50,110,017.16
58	DIF220202071006	FEDERALES (APORTACIONES, SUBSIDIOS Y CONVENIOS)	2022	33-Aportaciones Federales para Entidades Federativas y Municipios	I004-FAIS Municipal y de las Demarcaciones Territoriales del Distrito Federal		5,080,448.00	5,080,448.00	5,080,448.00	5,080,448.00	5,080,448.00	5,078,587.79	5,078,587.79
59	DIF220202071868	FEDERALES (APORTACIONES, SUBSIDIOS Y CONVENIOS)	2022	33-Aportaciones Federales para Entidades Federativas y Municipios	I004-FAIS Municipal y de las Demarcaciones Territoriales del Distrito Federal		2,334,345.73	2,334,345.73	2,334,345.73	2,334,345.73	2,334,345.73	2,334,143.81	2,334,143.81
60	DIF220202071877	FEDERALES (APORTACIONES, SUBSIDIOS Y CONVENIOS)	2022	33-Aportaciones Federales para Entidades Federativas y Municipios	I004-FAIS Municipal y de las Demarcaciones Territoriales del Distrito Federal		1,533,998.62	1,533,998.62	1,533,998.62	1,502,904.23	1,502,904.23	1,380,516.40	1,380,516.40

No.	FOLIO	TIPO DE RECURSO	CICLO DEL RECURSO	RAMO	PROGRAMA PRESUPUESTARIO	PROGRAMA ESTATAL O MUNICIPAL	APROBADO	MODIFICADO	RECAUDADO	COMPROMETIDO	DEVENGADO	EJERCIDO	PAGADO
61	DIF220202071878	FEDERALES (APORTACIONES, SUBSIDIOS Y CONVENIOS)	2022	33-Aportaciones Federales para Entidades Federativas y Municipios	1004-FAIS Municipal y de las Demarcaciones Territoriales del Distrito Federal		2,541,843.13	2,541,843.13	2,541,843.13	2,541,843.13	2,541,843.13	1,780,744.24	1,780,744.24
62	DIF220202071879	FEDERALES (APORTACIONES, SUBSIDIOS Y CONVENIOS)	2022	33-Aportaciones Federales para Entidades Federativas y Municipios	1004-FAIS Municipal y de las Demarcaciones Territoriales del Distrito Federal		3,744,474.76	3,744,474.76	3,744,474.76	3,744,474.76	3,744,474.76	1,123,305.84	1,123,305.84
63	DIF220202071880	FEDERALES (APORTACIONES, SUBSIDIOS Y CONVENIOS)	2022	33-Aportaciones Federales para Entidades Federativas y Municipios	1004-FAIS Municipal y de las Demarcaciones Territoriales del Distrito Federal		773,273.16	773,273.16	773,273.16	773,273.16	773,273.16	772,826.36	772,826.36
64	DIF220202071881	FEDERALES (APORTACIONES, SUBSIDIOS Y CONVENIOS)	2022	33-Aportaciones Federales para Entidades Federativas y Municipios	1004-FAIS Municipal y de las Demarcaciones Territoriales del Distrito Federal		1,603,316.01	1,603,316.01	1,603,316.01	1,603,316.01	1,603,316.01	1,564,119.83	1,564,119.83
65	DIF220202071882	FEDERALES (APORTACIONES, SUBSIDIOS Y CONVENIOS)	2022	33-Aportaciones Federales para Entidades Federativas y Municipios	1004-FAIS Municipal y de las Demarcaciones Territoriales del Distrito Federal		1,293,545.83	1,293,545.83	1,293,545.83	1,293,545.83	1,293,545.83	610,681.70	610,681.70
66	DIF220202071883	FEDERALES (APORTACIONES, SUBSIDIOS Y CONVENIOS)	2022	33-Aportaciones Federales para Entidades Federativas y Municipios	1004-FAIS Municipal y de las Demarcaciones Territoriales del Distrito Federal		1,446,728.88	1,446,728.88	1,446,728.88	1,446,728.88	1,446,728.88	433,751.89	433,751.89
67	DIF220202071884	FEDERALES (APORTACIONES, SUBSIDIOS Y CONVENIOS)	2022	33-Aportaciones Federales para Entidades Federativas y Municipios	1004-FAIS Municipal y de las Demarcaciones Territoriales del Distrito Federal		455,489.63	455,489.63	455,489.63	455,489.63	455,489.63	454,529.47	454,529.47
68	DIF220202070478	FEDERALES (APORTACIONES, SUBSIDIOS Y CONVENIOS)	2022	33-Aportaciones Federales para Entidades Federativas y Municipios	1004-FAIS Municipal y de las Demarcaciones Territoriales del Distrito Federal		441,838.00	441,838.00	441,838.00	441,838.00	441,838.00	439,969.70	439,969.70
69	DIF220202070544	FEDERALES (APORTACIONES, SUBSIDIOS Y CONVENIOS)	2022	33-Aportaciones Federales para Entidades Federativas y Municipios	1004-FAIS Municipal y de las Demarcaciones Territoriales del Distrito Federal		768,175.00	768,175.00	768,175.00	768,175.00	768,175.00	765,216.46	765,216.46
70	DIF220202070560	FEDERALES (APORTACIONES, SUBSIDIOS Y CONVENIOS)	2022	33-Aportaciones Federales para Entidades Federativas y Municipios	1004-FAIS Municipal y de las Demarcaciones Territoriales del Distrito Federal		280,473.00	280,473.00	280,473.00	280,473.00	280,473.00	280,273.61	280,273.61
71	DIF220202073654	FEDERALES (APORTACIONES, SUBSIDIOS Y CONVENIOS)	2022	33-Aportaciones Federales para Entidades Federativas y Municipios	1004-FAIS Municipal y de las Demarcaciones Territoriales del Distrito Federal		1,205,443.00	1,205,443.00	1,205,443.00	1,202,770.96	1,202,770.96	1,202,770.96	1,202,770.96
72	DIF220202071474	FEDERALES (APORTACIONES, SUBSIDIOS Y CONVENIOS)	2022	33-Aportaciones Federales para Entidades Federativas y Municipios	1004-FAIS Municipal y de las Demarcaciones Territoriales del Distrito Federal		900,000.00	1,410,757.00	1,410,757.00	1,410,757.00	1,410,757.00	1,000,000.00	1,000,000.00
73	DIF220202070542	FEDERALES (APORTACIONES, SUBSIDIOS Y CONVENIOS)	2022	33-Aportaciones Federales para Entidades Federativas y Municipios	1004-FAIS Municipal y de las Demarcaciones Territoriales del Distrito Federal		322,021.00	322,021.00	322,021.00	322,021.00	322,021.00	320,881.72	320,881.72
74	DIF220202075446	FEDERALES (APORTACIONES, SUBSIDIOS Y CONVENIOS)	2022	33-Aportaciones Federales para Entidades Federativas y Municipios	1004-FAIS Municipal y de las Demarcaciones Territoriales del Distrito Federal		744,069.30	744,069.30	744,069.30	744,069.30	744,069.30	743,291.16	743,291.16

No.	FOLIO	TIPO DE RECURSO	CICLO DEL RECURSO	RAMO	PROGRAMA PRESUPUESTARIO	PROGRAMA ESTATAL O MUNICIPAL	APROBADO	MODIFICADO	RECAUDADO	COMPROMETIDO	DEVENGADO	EJERCIDO	PAGADO
75	DIF220202075464	FEDERALES (APORTACIONES, SUBSIDIOS Y CONVENIOS)	2022	33-Aportaciones Federales para Entidades Federativas y Municipios	1004-FAIS Municipal y de las Demarcaciones Territoriales del Distrito Federal		2,511,171.22	2,511,171.22	2,511,171.22	2,511,171.22	2,511,171.22	752,147.34	752,147.34
76	DIF220202071035	FEDERALES (APORTACIONES, SUBSIDIOS Y CONVENIOS)	2022	33-Aportaciones Federales para Entidades Federativas y Municipios	1004-FAIS Municipal y de las Demarcaciones Territoriales del Distrito Federal		2,869,229.00	2,869,229.00	2,869,229.00	2,869,229.00	2,869,229.00	2,864,125.94	2,864,125.94
77	DIF220202075469	FEDERALES (APORTACIONES, SUBSIDIOS Y CONVENIOS)	2022	33-Aportaciones Federales para Entidades Federativas y Municipios	1004-FAIS Municipal y de las Demarcaciones Territoriales del Distrito Federal		1,635,990.99	1,635,990.99	1,635,990.99	1,635,990.99	1,635,990.99	1,634,098.28	1,634,098.28
78	DIF220202071039	FEDERALES (APORTACIONES, SUBSIDIOS Y CONVENIOS)	2022	33-Aportaciones Federales para Entidades Federativas y Municipios	1004-FAIS Municipal y de las Demarcaciones Territoriales del Distrito Federal		1,893,161.00	1,893,161.00	1,893,161.00	1,893,161.00	1,893,161.00	1,885,190.85	1,885,190.85
79	DIF220202071042	FEDERALES (APORTACIONES, SUBSIDIOS Y CONVENIOS)	2022	33-Aportaciones Federales para Entidades Federativas y Municipios	1004-FAIS Municipal y de las Demarcaciones Territoriales del Distrito Federal		1,365,811.00	1,365,811.00	1,365,811.00	1,365,811.00	1,365,811.00	1,358,653.51	1,358,653.51
80	DIF220202071046	FEDERALES (APORTACIONES, SUBSIDIOS Y CONVENIOS)	2022	33-Aportaciones Federales para Entidades Federativas y Municipios	1004-FAIS Municipal y de las Demarcaciones Territoriales del Distrito Federal		19,262,481.00	19,262,481.00	19,262,481.00	19,262,481.00	19,262,481.00	19,163,990.17	19,163,990.17
81	DIF220202071054	FEDERALES (APORTACIONES, SUBSIDIOS Y CONVENIOS)	2022	33-Aportaciones Federales para Entidades Federativas y Municipios	1004-FAIS Municipal y de las Demarcaciones Territoriales del Distrito Federal		1,540,586.00	1,540,586.00	1,540,586.00	1,540,586.00	1,540,586.00	1,530,075.44	1,530,075.44
82	DIF220202075500	FEDERALES (APORTACIONES, SUBSIDIOS Y CONVENIOS)	2022	33-Aportaciones Federales para Entidades Federativas y Municipios	1004-FAIS Municipal y de las Demarcaciones Territoriales del Distrito Federal		2,034,846.76	2,034,846.76	2,034,846.76	2,034,846.76	2,034,846.76	1,125,968.43	1,125,968.43
83	DIF220202075503	FEDERALES (APORTACIONES, SUBSIDIOS Y CONVENIOS)	2022	33-Aportaciones Federales para Entidades Federativas y Municipios	1004-FAIS Municipal y de las Demarcaciones Territoriales del Distrito Federal		1,902,416.70	1,902,416.70	1,902,416.70	1,902,416.70	1,902,416.70	1,896,857.49	1,896,857.49
84	DIF220202075507	FEDERALES (APORTACIONES, SUBSIDIOS Y CONVENIOS)	2022	33-Aportaciones Federales para Entidades Federativas y Municipios	1004-FAIS Municipal y de las Demarcaciones Territoriales del Distrito Federal		4,884,063.53	4,884,063.53	4,884,063.53	4,884,063.53	4,884,063.53	1,464,668.23	1,464,668.23
85	DIF220202075508	FEDERALES (APORTACIONES, SUBSIDIOS Y CONVENIOS)	2022	33-Aportaciones Federales para Entidades Federativas y Municipios	1004-FAIS Municipal y de las Demarcaciones Territoriales del Distrito Federal		3,629,633.06	3,629,633.06	3,629,633.06	3,629,632.94	3,629,632.94	1,088,756.12	1,088,756.12
86	DIF220202071891	FEDERALES (APORTACIONES, SUBSIDIOS Y CONVENIOS)	2022	33-Aportaciones Federales para Entidades Federativas y Municipios	1004-FAIS Municipal y de las Demarcaciones Territoriales del Distrito Federal		100,265.09	100,265.09	100,265.09	100,265.09	100,265.09	29,725.66	29,725.66
87	DIF220202071915	FEDERALES (APORTACIONES, SUBSIDIOS Y CONVENIOS)	2022	33-Aportaciones Federales para Entidades Federativas y Municipios	1004-FAIS Municipal y de las Demarcaciones Territoriales del Distrito Federal		1,750,866.57	1,750,866.57	1,750,866.57	1,750,866.57	1,750,866.57	1,749,491.37	1,749,491.37
88	DIF220202071919	FEDERALES (APORTACIONES, SUBSIDIOS Y CONVENIOS)	2022	33-Aportaciones Federales para Entidades Federativas y Municipios	1004-FAIS Municipal y de las Demarcaciones Territoriales del Distrito Federal		172,265.60	172,265.60	172,265.60	172,265.60	172,265.60	51,624.91	51,624.91

No.	FOLIO	TIPO DE RECURSO	CICLO DEL RECURSO	RAMO	PROGRAMA PRESUPUESTARIO	PROGRAMA ESTATAL O MUNICIPAL	APROBADO	MODIFICADO	RECAUDADO	COMPROMETIDO	DEVENGADO	EJERCIDO	PAGADO
89	DIF220202071924	FEDERALES (APORTACIONES, SUBSIDIOS Y CONVENIOS)	2022	33-Aportaciones Federales para Entidades Federativas y Municipios	I004-FAIS Municipal y de las Demarcaciones Territoriales del Distrito Federal		6,683,480.24	6,683,480.24	6,683,480.24	6,683,480.24	6,683,480.24	6,512,098.29	6,512,098.29
90	DIF220202071939	FEDERALES (APORTACIONES, SUBSIDIOS Y CONVENIOS)	2022	33-Aportaciones Federales para Entidades Federativas y Municipios	I004-FAIS Municipal y de las Demarcaciones Territoriales del Distrito Federal		792,465.99	792,465.99	792,465.99	792,465.99	792,465.99	237,722.57	237,722.57
91	DIF220202071941	FEDERALES (APORTACIONES, SUBSIDIOS Y CONVENIOS)	2022	33-Aportaciones Federales para Entidades Federativas y Municipios	I004-FAIS Municipal y de las Demarcaciones Territoriales del Distrito Federal		5,074,794.67	5,074,794.67	5,074,794.67	5,074,794.67	5,074,794.67	1,522,265.94	1,522,265.94
92	DIF220202071946	FEDERALES (APORTACIONES, SUBSIDIOS Y CONVENIOS)	2022	33-Aportaciones Federales para Entidades Federativas y Municipios	I004-FAIS Municipal y de las Demarcaciones Territoriales del Distrito Federal		1,473,505.53	1,473,505.53	1,473,505.53	1,473,505.53	1,473,505.53	0.00	0.00
93	DIF220202070529	FEDERALES (APORTACIONES, SUBSIDIOS Y CONVENIOS)	2022	33-Aportaciones Federales para Entidades Federativas y Municipios	I004-FAIS Municipal y de las Demarcaciones Territoriales del Distrito Federal		2,342,699.97	2,342,699.97	2,342,699.97	2,342,650.00	2,342,650.00	2,342,650.00	2,342,650.00
94	DIF220202079121	FEDERALES (APORTACIONES, SUBSIDIOS Y CONVENIOS)	2022	33-Aportaciones Federales para Entidades Federativas y Municipios	I004-FAIS Municipal y de las Demarcaciones Territoriales del Distrito Federal		300,000.00	157,500.00	157,500.00	157,011.93	157,011.93	0.00	0.00
95	DIF220202088648	FEDERALES (APORTACIONES, SUBSIDIOS Y CONVENIOS)	2022	33-Aportaciones Federales para Entidades Federativas y Municipios	I005-FORTAMUN		200,000.00	804,443.35	804,443.35	804,443.35	804,443.35	804,443.35	804,443.35
96	DIF220202088676	FEDERALES (APORTACIONES, SUBSIDIOS Y CONVENIOS)	2022	48-Cultura	K009-Proyectos de infraestructura social del sector cultura		6,406,406.41	6,400,000.00	6,400,000.00	6,369,624.33	5,290,827.56	5,290,827.56	5,290,827.56
97	DIF220202088681	FEDERALES (APORTACIONES, SUBSIDIOS Y CONVENIOS)	2022	48-Cultura	K009-Proyectos de infraestructura social del sector cultura		51,781,781.78	51,730,000.00	51,730,000.00	47,466,084.42	0.00	0.00	0.00
98	DIF220202080656	FEDERALES (APORTACIONES, SUBSIDIOS Y CONVENIOS)	2022	33-Aportaciones Federales para Entidades Federativas y Municipios	I004-FAIS Municipal y de las Demarcaciones Territoriales del Distrito Federal		1,000.00	1,893,000.17	1,893,000.17	1,893,000.17	1,893,000.17	1,832,529.16	1,832,529.16
99	DIF220202080690	FEDERALES (APORTACIONES, SUBSIDIOS Y CONVENIOS)	2022	33-Aportaciones Federales para Entidades Federativas y Municipios	I004-FAIS Municipal y de las Demarcaciones Territoriales del Distrito Federal		569,733.36	673,452.62	673,452.62	673,452.62	673,452.62	647,438.92	647,438.92
100	DIF220202081130	FEDERALES (APORTACIONES, SUBSIDIOS Y CONVENIOS)	2022	33-Aportaciones Federales para Entidades Federativas y Municipios	I004-FAIS Municipal y de las Demarcaciones Territoriales del Distrito Federal		500,000.00	500,000.00	500,000.00	500,000.00	500,000.00	205,678.02	205,678.02
101	DIF220202081504	FEDERALES (APORTACIONES, SUBSIDIOS Y CONVENIOS)	2022	33-Aportaciones Federales para Entidades Federativas y Municipios	I004-FAIS Municipal y de las Demarcaciones Territoriales del Distrito Federal		300,000.00	395,000.00	395,000.00	393,893.88	393,893.88	0.00	0.00
102	DIF220202098402	FEDERALES (APORTACIONES, SUBSIDIOS Y CONVENIOS)	2021	33-Aportaciones Federales para Entidades Federativas y Municipios	I012-FAFEF		7,500,000.00	3,604,562.02	3,604,562.02	3,604,562.02	3,218,896.71	3,218,896.71	3,218,896.71
103	DIF220202098410	FEDERALES (APORTACIONES, SUBSIDIOS Y CONVENIOS)	2021	33-Aportaciones Federales para Entidades Federativas y Municipios	I012-FAFEF		7,500,000.00	4,558,717.06	4,558,717.06	4,558,717.06	4,115,597.10	4,115,597.10	4,115,597.10

No.	FOLIO	TIPO DE RECURSO	CICLO DEL RECURSO	RAMO	PROGRAMA PRESUPUESTARIO	PROGRAMA ESTATAL O MUNICIPAL	APROBADO	MODIFICADO	RECAUDADO	COMPROMETIDO	DEVENGADO	EJERCIDO	PAGADO
104	DIF220202098414	FEDERALES (APORTACIONES, SUBSIDIOS Y CONVENIOS)	2021	33-Aportaciones Federales para Entidades Federativas y Municipios	I012-FAFEF		38,500,000.00	32,647,849.46	32,647,849.46	32,647,849.46	32,647,849.37	32,647,849.37	32,647,849.37
105	DIF220202098415	FEDERALES (APORTACIONES, SUBSIDIOS Y CONVENIOS)	2021	33-Aportaciones Federales para Entidades Federativas y Municipios	I012-FAFEF		110,000,000.00	97,787,836.60	97,787,836.60	97,787,836.60	86,238,231.78	86,238,231.78	86,238,231.78
106	DIF220202080240	FEDERALES (APORTACIONES, SUBSIDIOS Y CONVENIOS)	2022	33-Aportaciones Federales para Entidades Federativas y Municipios	I004-FAIS Municipal y de las Demarcaciones Territoriales del Distrito Federal		2,298,043.88	1,307,260.54	1,307,260.54	1,307,260.54	1,307,260.54	1,307,260.54	1,307,260.54
107	DIF220202099304	FEDERALES (APORTACIONES, SUBSIDIOS Y CONVENIOS)	2022	33-Aportaciones Federales para Entidades Federativas y Municipios	I005-FORTAMUN		10,000,000.00	9,989,788.92	9,989,788.92	9,967,072.85	9,967,072.85	9,967,072.61	9,967,072.61
108	DIF220202098845	FEDERALES (APORTACIONES, SUBSIDIOS Y CONVENIOS)	2022	33-Aportaciones Federales para Entidades Federativas y Municipios	I012-FAFEF		220,000,000.00	10,217,877.50	10,217,877.50	10,217,877.50	6,883,457.96	6,883,457.96	6,883,457.96
109	DIF220202100352	FEDERALES (APORTACIONES, SUBSIDIOS Y CONVENIOS)	2022	33-Aportaciones Federales para Entidades Federativas y Municipios	I005-FORTAMUN		1,000,000.00	884,323.95	884,323.95	884,323.95	884,323.95	884,323.95	884,323.95
110	DIF220202081061	FEDERALES (APORTACIONES, SUBSIDIOS Y CONVENIOS)	2022	33-Aportaciones Federales para Entidades Federativas y Municipios	I004-FAIS Municipal y de las Demarcaciones Territoriales del Distrito Federal		500,000.00	500,000.00	500,000.00	497,499.08	497,499.08	497,498.90	497,498.90
111	DIF220202082523	FEDERALES (APORTACIONES, SUBSIDIOS Y CONVENIOS)	2022	33-Aportaciones Federales para Entidades Federativas y Municipios	I004-FAIS Municipal y de las Demarcaciones Territoriales del Distrito Federal		1,500,000.00	3,644,629.80	3,644,629.80	3,644,629.80	3,644,629.80	2,341,358.87	2,341,358.87
112	DIF220202082569	FEDERALES (APORTACIONES, SUBSIDIOS Y CONVENIOS)	2022	33-Aportaciones Federales para Entidades Federativas y Municipios	I004-FAIS Municipal y de las Demarcaciones Territoriales del Distrito Federal		1,700,000.00	1,700,000.00	1,700,000.00	1,700,000.00	1,700,000.00	0.00	0.00
113	DIF220202088095	FEDERALES (APORTACIONES, SUBSIDIOS Y CONVENIOS)	2022	48-Cultura	K009-Proyectos de infraestructura social del sector cultura		100,100,100.10	250,000,000.00	250,000,000.00	249,939,855.86	67,859,263.54	67,859,263.54	67,859,263.54
114	DIF220202088112	FEDERALES (APORTACIONES, SUBSIDIOS Y CONVENIOS)	2022	48-Cultura	K009-Proyectos de infraestructura social del sector cultura		24,324,324.32	22,300,000.00	22,300,000.00	15,438,571.60	4,586,345.98	4,586,345.98	4,586,345.98
115	DIF220202082588	FEDERALES (APORTACIONES, SUBSIDIOS Y CONVENIOS)	2022	33-Aportaciones Federales para Entidades Federativas y Municipios	I004-FAIS Municipal y de las Demarcaciones Territoriales del Distrito Federal		970,799.88	4,201,118.96	4,201,118.96	4,201,118.96	4,201,118.96	1,586,454.04	1,586,454.04
116	DIF220202082591	FEDERALES (APORTACIONES, SUBSIDIOS Y CONVENIOS)	2022	33-Aportaciones Federales para Entidades Federativas y Municipios	I004-FAIS Municipal y de las Demarcaciones Territoriales del Distrito Federal		1,500,000.00	1,500,000.00	1,500,000.00	1,500,000.00	1,500,000.00	0.00	0.00
117	DIF220202081118	FEDERALES (APORTACIONES, SUBSIDIOS Y CONVENIOS)	2022	33-Aportaciones Federales para Entidades Federativas y Municipios	I004-FAIS Municipal y de las Demarcaciones Territoriales del Distrito Federal		1,500,000.00	1,500,000.00	1,500,000.00	1,499,995.55	1,499,995.55	486,758.93	486,758.93
118	DIF220202088282	FEDERALES (APORTACIONES, SUBSIDIOS Y CONVENIOS)	2022	33-Aportaciones Federales para Entidades Federativas y Municipios	I007-FAM Infraestructura Educativa Básica		169,843,861.00	169,843,861.00	169,843,861.00	150,989,019.71	39,626,102.60	39,626,102.60	39,626,102.60

No.	FOLIO	TIPO DE RECURSO	CICLO DEL RECURSO	RAMO	PROGRAMA PRESUPUESTARIO	PROGRAMA ESTATAL O MUNICIPAL	APROBADO	MODIFICADO	RECAUDADO	COMPROMETIDO	DEVENGADO	EJERCIDO	PAGADO
119	DIF220202082793	FEDERALES (APORTACIONES, SUBSIDIOS Y CONVENIOS)	2022	33-Aportaciones Federales para Entidades Federativas y Municipios	I004-FAIS Municipal y de las Demarcaciones Territoriales del Distrito Federal		2,000,000.00	2,000,000.00	2,000,000.00	2,000,000.00	2,000,000.00	0.00	0.00
120	DIF220202081431	FEDERALES (APORTACIONES, SUBSIDIOS Y CONVENIOS)	2022	33-Aportaciones Federales para Entidades Federativas y Municipios	I004-FAIS Municipal y de las Demarcaciones Territoriales del Distrito Federal		300,000.00	395,000.00	395,000.00	393,893.88	393,893.88	0.00	0.00
121	DIF220202086786	FEDERALES (APORTACIONES, SUBSIDIOS Y CONVENIOS)	2022	12-Salud	E025-Prevención y atención contra las adicciones		1,256,900.00	1,256,900.00	1,256,900.00	0.00	0.00	0.00	0.00
122	DIF220202088579	FEDERALES (APORTACIONES, SUBSIDIOS Y CONVENIOS)	2022	33-Aportaciones Federales para Entidades Federativas y Municipios	I005-FORTAMUN		1,000,000.00	997,391.20	997,391.20	997,391.20	997,391.20	997,391.20	997,391.20
123	DIF220202081442	FEDERALES (APORTACIONES, SUBSIDIOS Y CONVENIOS)	2022	33-Aportaciones Federales para Entidades Federativas y Municipios	I004-FAIS Municipal y de las Demarcaciones Territoriales del Distrito Federal		300,000.00	395,000.00	395,000.00	393,893.88	393,893.88	0.00	0.00
124	DIF220202086814	FEDERALES (APORTACIONES, SUBSIDIOS Y CONVENIOS)	2022	12-Salud	U012-Fortalecimiento de los Servicios Estatales de Salud		3,593,657.19	5,983,600.99	5,983,600.99	285,499.83	285,499.83	285,499.83	285,499.83
125	DIF220202088652	FEDERALES (APORTACIONES, SUBSIDIOS Y CONVENIOS)	2022	33-Aportaciones Federales para Entidades Federativas y Municipios	I005-FORTAMUN		2,000,000.00	0.00	0.00	0.00	0.00	0.00	0.00
126	DIF220202088679	FEDERALES (APORTACIONES, SUBSIDIOS Y CONVENIOS)	2022	48-Cultura	K009-Proyectos de infraestructura social del sector cultura		107,107,107.11	107,000,000.00	107,000,000.00	106,992,681.19	0.00	0.00	0.00
127	DIF220202088682	FEDERALES (APORTACIONES, SUBSIDIOS Y CONVENIOS)	2022	48-Cultura	K009-Proyectos de infraestructura social del sector cultura		90,590,590.59	90,500,000.00	90,500,000.00	86,905,841.45	18,163,457.73	18,163,457.73	18,163,457.73
128	DIF220202088683	FEDERALES (APORTACIONES, SUBSIDIOS Y CONVENIOS)	2022	48-Cultura	K009-Proyectos de infraestructura social del sector cultura		935,935,935.94	935,000,000.00	935,000,000.00	935,000,000.00	678,940,188.18	678,940,188.18	678,940,188.18
129	DIF220202088684	FIDEICOMISOS	2022	9-Infraestructura, Comunicaciones y Transportes	U002-Programa de apoyo para infraestructura carretera		1,162,431,409.73	1,162,431,409.73	1,162,431,409.73	944,131,443.12	119,829,364.05	119,829,364.05	119,829,364.05
130	DIF220202083013	FEDERALES (APORTACIONES, SUBSIDIOS Y CONVENIOS)	2022	33-Aportaciones Federales para Entidades Federativas y Municipios	I004-FAIS Municipal y de las Demarcaciones Territoriales del Distrito Federal		300,000.00	395,000.00	395,000.00	393,893.88	393,893.88	0.00	0.00
131	DIF220202088728	FEDERALES (APORTACIONES, SUBSIDIOS Y CONVENIOS)	2022	48-Cultura	K009-Proyectos de infraestructura social del sector cultura		200,000,000.00	375,000,000.00	181,541,251.56	181,541,251.56	44,627,296.09	44,627,296.09	44,627,296.09
132	DIF220202081684	FEDERALES (APORTACIONES, SUBSIDIOS Y CONVENIOS)	2022	33-Aportaciones Federales para Entidades Federativas y Municipios	I004-FAIS Municipal y de las Demarcaciones Territoriales del Distrito Federal		6,780,899.99	7,280,899.99	7,280,899.99	6,994,455.49	6,994,455.49	1,398,799.99	1,398,799.99
133	DIF220202087915	FEDERALES (APORTACIONES, SUBSIDIOS Y CONVENIOS)	2022	33-Aportaciones Federales para Entidades Federativas y Municipios	I012-FAFEF		800,000.00	595,661.47	595,661.47	595,661.47	590,083.64	590,083.64	590,083.64
134	DIF220202087926	FEDERALES (APORTACIONES, SUBSIDIOS Y CONVENIOS)	2022	33-Aportaciones Federales para Entidades Federativas y Municipios	I012-FAFEF		13,600,000.00	13,600,000.00	13,600,000.00	13,600,000.00	12,932,285.61	12,932,285.61	12,932,285.61

No.	FOLIO	TIPO DE RECURSO	CICLO DEL RECURSO	RAMO	PROGRAMA PRESUPUESTARIO	PROGRAMA ESTATAL O MUNICIPAL	APROBADO	MODIFICADO	RECAUDADO	COMPROMETIDO	DEVENGADO	EJERCIDO	PAGADO
135	DIF220202084116	FEDERALES (APORTACIONES, SUBSIDIOS Y CONVENIOS)	2022	33-Aportaciones Federales para Entidades Federativas y Municipios	1004-FAIS Municipal y de las Demarcaciones Territoriales del Distrito Federal		798,640.89	800,000.00	800,000.00	798,640.89	798,640.89	0.00	0.00
136	DIF220202082495	FEDERALES (APORTACIONES, SUBSIDIOS Y CONVENIOS)	2022	33-Aportaciones Federales para Entidades Federativas y Municipios	1004-FAIS Municipal y de las Demarcaciones Territoriales del Distrito Federal		1,800,000.00	1,800,000.00	1,800,000.00	1,788,072.15	1,788,072.15	1,788,072.15	1,788,072.15
137	DIF220202081540	FEDERALES (APORTACIONES, SUBSIDIOS Y CONVENIOS)	2022	33-Aportaciones Federales para Entidades Federativas y Municipios	1004-FAIS Municipal y de las Demarcaciones Territoriales del Distrito Federal		500,000.00	500,000.00	500,000.00	498,794.80	498,794.80	498,794.80	498,794.80
138	DIF220202081541	FEDERALES (APORTACIONES, SUBSIDIOS Y CONVENIOS)	2022	33-Aportaciones Federales para Entidades Federativas y Municipios	1004-FAIS Municipal y de las Demarcaciones Territoriales del Distrito Federal		3,925,000.00	1,675,533.59	1,675,533.59	1,675,532.98	1,675,532.98	0.00	0.00
139	DIF220202082562	FEDERALES (APORTACIONES, SUBSIDIOS Y CONVENIOS)	2022	33-Aportaciones Federales para Entidades Federativas y Municipios	1004-FAIS Municipal y de las Demarcaciones Territoriales del Distrito Federal		1,676,999.70	2,698,789.80	2,698,789.80	2,698,789.80	2,698,789.80	0.00	0.00
140	DIF220202082579	FEDERALES (APORTACIONES, SUBSIDIOS Y CONVENIOS)	2022	33-Aportaciones Federales para Entidades Federativas y Municipios	1004-FAIS Municipal y de las Demarcaciones Territoriales del Distrito Federal		806,199.82	1,709,460.84	1,709,460.84	1,697,385.49	1,697,385.49	708,438.62	708,438.62
141	DIF220202087051	FEDERALES (APORTACIONES, SUBSIDIOS Y CONVENIOS)	2022	33-Aportaciones Federales para Entidades Federativas y Municipios	I012-FAFEF		90,000,000.00	65,000,000.00	65,000,000.00	65,000,000.00	54,870,933.73	54,870,933.73	54,870,933.73
142	DIF220202087066	FEDERALES (APORTACIONES, SUBSIDIOS Y CONVENIOS)	2022	33-Aportaciones Federales para Entidades Federativas y Municipios	I012-FAFEF		11,000,000.00	11,251,961.60	11,251,961.60	11,251,961.60	10,067,931.20	10,067,931.20	10,067,931.20
143	DIF220202087079	FEDERALES (APORTACIONES, SUBSIDIOS Y CONVENIOS)	2022	33-Aportaciones Federales para Entidades Federativas y Municipios	I012-FAFEF		1,569,520.00	1,269,816.97	1,269,816.97	1,269,816.97	1,158,968.40	1,158,968.40	1,158,968.40
144	DIF220202077857	FEDERALES (APORTACIONES, SUBSIDIOS Y CONVENIOS)	2022	33-Aportaciones Federales para Entidades Federativas y Municipios	1004-FAIS Municipal y de las Demarcaciones Territoriales del Distrito Federal		1,200,000.00	406,000.00	406,000.00	406,000.00	406,000.00	406,000.00	406,000.00
145	DIF220202080855	FEDERALES (APORTACIONES, SUBSIDIOS Y CONVENIOS)	2022	33-Aportaciones Federales para Entidades Federativas y Municipios	1004-FAIS Municipal y de las Demarcaciones Territoriales del Distrito Federal		300,000.00	157,500.00	157,500.00	157,011.92	157,011.92	0.00	0.00
146	DIF220202080857	FEDERALES (APORTACIONES, SUBSIDIOS Y CONVENIOS)	2022	33-Aportaciones Federales para Entidades Federativas y Municipios	1004-FAIS Municipal y de las Demarcaciones Territoriales del Distrito Federal		2,000,000.00	800,000.00	800,000.00	800,000.00	800,000.00	205,678.02	205,678.02
147	DIF220202082615	FEDERALES (APORTACIONES, SUBSIDIOS Y CONVENIOS)	2022	33-Aportaciones Federales para Entidades Federativas y Municipios	1004-FAIS Municipal y de las Demarcaciones Territoriales del Distrito Federal		1,800,000.00	1,800,000.00	1,800,000.00	1,797,020.35	1,797,020.35	0.00	0.00
148	DIF220202077926	FEDERALES (APORTACIONES, SUBSIDIOS Y CONVENIOS)	2022	33-Aportaciones Federales para Entidades Federativas y Municipios	1004-FAIS Municipal y de las Demarcaciones Territoriales del Distrito Federal		850,000.00	754,000.00	754,000.00	754,000.00	754,000.00	754,000.00	754,000.00

No.	FOLIO	TIPO DE RECURSO	CICLO DEL RECURSO	RAMO	PROGRAMA PRESUPUESTARIO	PROGRAMA ESTATAL O MUNICIPAL	APROBADO	MODIFICADO	RECAUDADO	COMPROMETIDO	DEVENGADO	EJERCIDO	PAGADO
149	DIF220202087890	FEDERALES (APORTACIONES, SUBSIDIOS Y CONVENIOS)	2022	33-Aportaciones Federales para Entidades Federativas y Municipios	I012-FAFEF		300,000.00	288,060.82	288,060.82	288,060.82	288,060.81	288,060.81	288,060.81
150	DIF220202087906	FEDERALES (APORTACIONES, SUBSIDIOS Y CONVENIOS)	2022	33-Aportaciones Federales para Entidades Federativas y Municipios	I012-FAFEF		1,077,000.00	1,043,119.62	1,043,119.62	1,043,119.62	773,329.87	773,329.87	773,329.87
151	DIF220202087907	FEDERALES (APORTACIONES, SUBSIDIOS Y CONVENIOS)	2022	33-Aportaciones Federales para Entidades Federativas y Municipios	I012-FAFEF		600,000.00	538,388.91	538,388.91	538,388.91	534,604.65	534,604.65	534,604.65
152	DIF220202088649	FEDERALES (APORTACIONES, SUBSIDIOS Y CONVENIOS)	2022	33-Aportaciones Federales para Entidades Federativas y Municipios	I005-FORTAMUN		2,000,000.00	1,927,784.42	1,927,784.42	1,927,784.42	1,927,784.42	1,927,784.42	1,927,784.42
153	DIF220202087960	FEDERALES (APORTACIONES, SUBSIDIOS Y CONVENIOS)	2022	33-Aportaciones Federales para Entidades Federativas y Municipios	I012-FAFEF		3,064,680.00	2,949,746.08	2,949,746.08	2,949,746.08	2,941,947.63	2,941,947.63	2,941,947.63
154	DIF220202087966	FEDERALES (APORTACIONES, SUBSIDIOS Y CONVENIOS)	2022	33-Aportaciones Federales para Entidades Federativas y Municipios	I012-FAFEF		1,419,840.00	1,383,523.52	1,383,523.52	1,383,523.52	1,365,575.01	1,365,575.01	1,365,575.01
155	DIF220202088678	FEDERALES (APORTACIONES, SUBSIDIOS Y CONVENIOS)	2022	48-Cultura	K009-Proyectos de infraestructura social del sector cultura		700,700.70	700,000.00	700,000.00	351,845.27	0.00	0.00	0.00
156	DIF220202088730	FEDERALES (APORTACIONES, SUBSIDIOS Y CONVENIOS)	2022	48-Cultura	K009-Proyectos de infraestructura social del sector cultura		81,250,000.00	81,250,000.00	48,102,509.25	48,102,509.26	15,911,531.18	15,911,531.18	15,911,531.18
157	DIF220202088731	FEDERALES (APORTACIONES, SUBSIDIOS Y CONVENIOS)	2022	48-Cultura	K009-Proyectos de infraestructura social del sector cultura		60,000,000.00	60,000,000.00	55,438,835.44	55,438,835.44	46,179,939.94	46,179,939.94	46,179,939.94
158	DIF220202081151	FEDERALES (APORTACIONES, SUBSIDIOS Y CONVENIOS)	2022	33-Aportaciones Federales para Entidades Federativas y Municipios	I004-FAIS Municipal y de las Demarcaciones Territoriales del Distrito Federal		4,000,000.00	7,670,215.05	7,670,215.05	7,661,944.22	7,661,944.22	0.00	0.00
159	DIF220202081161	FEDERALES (APORTACIONES, SUBSIDIOS Y CONVENIOS)	2022	33-Aportaciones Federales para Entidades Federativas y Municipios	I004-FAIS Municipal y de las Demarcaciones Territoriales del Distrito Federal		500,000.00	1,700,000.00	1,700,000.00	1,695,701.58	1,695,701.58	205,678.02	205,678.02
160	DIF220202077414	FEDERALES (APORTACIONES, SUBSIDIOS Y CONVENIOS)	2022	33-Aportaciones Federales para Entidades Federativas y Municipios	I004-FAIS Municipal y de las Demarcaciones Territoriales del Distrito Federal		222,504.47	738,329.69	738,329.69	713,549.37	713,549.37	491,044.90	491,044.90
161	DIF220202081198	FEDERALES (APORTACIONES, SUBSIDIOS Y CONVENIOS)	2022	33-Aportaciones Federales para Entidades Federativas y Municipios	I004-FAIS Municipal y de las Demarcaciones Territoriales del Distrito Federal		300,000.00	157,500.00	157,500.00	157,011.92	157,011.92	0.00	0.00
162	DIF220202081199	FEDERALES (APORTACIONES, SUBSIDIOS Y CONVENIOS)	2022	33-Aportaciones Federales para Entidades Federativas y Municipios	I004-FAIS Municipal y de las Demarcaciones Territoriales del Distrito Federal		4,000,000.00	329,784.95	329,784.95	329,784.95	329,784.95	0.00	0.00
163	DIF220202081206	FEDERALES (APORTACIONES, SUBSIDIOS Y CONVENIOS)	2022	33-Aportaciones Federales para Entidades Federativas y Municipios	I004-FAIS Municipal y de las Demarcaciones Territoriales del Distrito Federal		2,600,000.00	2,600,000.00	2,600,000.00	2,599,596.25	2,599,596.25	2,042,242.82	2,042,242.82

No.	FOLIO	TIPO DE RECURSO	CICLO DEL RECURSO	RAMO	PROGRAMA PRESUPUESTARIO	PROGRAMA ESTATAL O MUNICIPAL	APROBADO	MODIFICADO	RECAUDADO	COMPROMETIDO	DEVENGADO	EJERCIDO	PAGADO
164	DIF220202081217	FEDERALES (APORTACIONES, SUBSIDIOS Y CONVENIOS)	2022	33-Aportaciones Federales para Entidades Federativas y Municipios	1004-FAIS Municipal y de las Demarcaciones Territoriales del Distrito Federal		300,000.00	157,500.00	157,500.00	157,011.92	157,011.92	0.00	0.00
165	DIF220202081239	FEDERALES (APORTACIONES, SUBSIDIOS Y CONVENIOS)	2022	33-Aportaciones Federales para Entidades Federativas y Municipios	1004-FAIS Municipal y de las Demarcaciones Territoriales del Distrito Federal		300,000.00	395,000.00	395,000.00	393,893.91	393,893.91	0.00	0.00
166	DIF220202078444	FEDERALES (APORTACIONES, SUBSIDIOS Y CONVENIOS)	2022	33-Aportaciones Federales para Entidades Federativas y Municipios	1004-FAIS Municipal y de las Demarcaciones Territoriales del Distrito Federal		3,663,399.60	2,793,679.76	2,793,679.76	2,793,679.76	2,793,679.76	2,793,434.24	2,793,434.24
167	DIF220202080790	FEDERALES (APORTACIONES, SUBSIDIOS Y CONVENIOS)	2022	33-Aportaciones Federales para Entidades Federativas y Municipios	1004-FAIS Municipal y de las Demarcaciones Territoriales del Distrito Federal		3,500,000.00	3,500,000.00	3,500,000.00	3,499,999.10	3,499,999.10	0.00	0.00
168	DIF220202081492	FEDERALES (APORTACIONES, SUBSIDIOS Y CONVENIOS)	2022	33-Aportaciones Federales para Entidades Federativas y Municipios	1004-FAIS Municipal y de las Demarcaciones Territoriales del Distrito Federal		300,000.00	395,000.00	395,000.00	393,893.88	393,893.88	0.00	0.00
169	DIF220202082441	FEDERALES (APORTACIONES, SUBSIDIOS Y CONVENIOS)	2022	33-Aportaciones Federales para Entidades Federativas y Municipios	1004-FAIS Municipal y de las Demarcaciones Territoriales del Distrito Federal		4,000,000.00	3,200,000.00	3,200,000.00	3,200,000.00	3,200,000.00	0.00	0.00
170	DIF220202082445	FEDERALES (APORTACIONES, SUBSIDIOS Y CONVENIOS)	2022	33-Aportaciones Federales para Entidades Federativas y Municipios	1004-FAIS Municipal y de las Demarcaciones Territoriales del Distrito Federal		4,000,000.00	4,000,000.00	4,000,000.00	4,000,000.00	4,000,000.00	0.00	0.00
171	DIF220202081517	FEDERALES (APORTACIONES, SUBSIDIOS Y CONVENIOS)	2022	33-Aportaciones Federales para Entidades Federativas y Municipios	1004-FAIS Municipal y de las Demarcaciones Territoriales del Distrito Federal		3,925,000.00	6,174,466.41	6,174,466.41	6,174,466.41	6,174,466.41	0.00	0.00
172	DIF220202082541	FEDERALES (APORTACIONES, SUBSIDIOS Y CONVENIOS)	2022	33-Aportaciones Federales para Entidades Federativas y Municipios	1004-FAIS Municipal y de las Demarcaciones Territoriales del Distrito Federal		4,000,000.00	4,000,000.00	4,000,000.00	3,992,809.77	3,992,809.77	0.00	0.00
173	DIF220202070552	FEDERALES (APORTACIONES, SUBSIDIOS Y CONVENIOS)	2022	33-Aportaciones Federales para Entidades Federativas y Municipios	1004-FAIS Municipal y de las Demarcaciones Territoriales del Distrito Federal		304,282.00	304,282.00	304,282.00	304,282.00	304,282.00	302,157.16	302,157.16
174	DIF220202073637	FEDERALES (APORTACIONES, SUBSIDIOS Y CONVENIOS)	2022	33-Aportaciones Federales para Entidades Federativas y Municipios	1004-FAIS Municipal y de las Demarcaciones Territoriales del Distrito Federal		5,012,969.00	5,012,969.00	5,012,969.00	5,003,266.37	5,003,266.37	5,003,266.37	5,003,266.37
175	DIF220302101898	FEDERALES (APORTACIONES, SUBSIDIOS Y CONVENIOS)	2022	33-Aportaciones Federales para Entidades Federativas y Municipios	1003-FAIS Entidades		4,000,000.00	4,000,000.00	4,000,000.00	3,822,004.68	0.00	0.00	0.00
176	DIF220302101919	FEDERALES (APORTACIONES, SUBSIDIOS Y CONVENIOS)	2022	33-Aportaciones Federales para Entidades Federativas y Municipios	1003-FAIS Entidades		5,500,000.00	5,500,000.00	5,500,000.00	5,471,436.96	0.00	0.00	0.00
177	DIF220302127257	FEDERALES (APORTACIONES, SUBSIDIOS Y CONVENIOS)	2022	33-Aportaciones Federales para Entidades Federativas y Municipios	1004-FAIS Municipal y de las Demarcaciones Territoriales del Distrito Federal		228,182.36	228,182.36	228,182.36	228,182.36	228,182.36	0.00	0.00

No.	FOLIO	TIPO DE RECURSO	CICLO DEL RECURSO	RAMO	PROGRAMA PRESUPUESTARIO	PROGRAMA ESTATAL O MUNICIPAL	APROBADO	MODIFICADO	RECAUDADO	COMPROMETIDO	DEVENGADO	EJERCIDO	PAGADO
178	DIF220302127262	FEDERALES (APORTACIONES, SUBSIDIOS Y CONVENIOS)	2022	33-Aportaciones Federales para Entidades Federativas y Municipios	1004-FAIS Municipal y de las Demarcaciones Territoriales del Distrito Federal		218,969.92	218,969.92	218,969.92	218,969.92	218,969.92	74,664.03	74,664.03
179	DIF220302126046	FEDERALES (APORTACIONES, SUBSIDIOS Y CONVENIOS)	2022	33-Aportaciones Federales para Entidades Federativas y Municipios	1004-FAIS Municipal y de las Demarcaciones Territoriales del Distrito Federal		252,140.71	252,140.71	252,140.71	252,140.71	252,140.71	0.00	0.00
180	DIF220302126058	FEDERALES (APORTACIONES, SUBSIDIOS Y CONVENIOS)	2022	33-Aportaciones Federales para Entidades Federativas y Municipios	1004-FAIS Municipal y de las Demarcaciones Territoriales del Distrito Federal		1,472,212.74	1,472,212.74	1,472,212.74	1,472,212.74	0.00	0.00	0.00
181	DIF220302124525	FEDERALES (APORTACIONES, SUBSIDIOS Y CONVENIOS)	2022	33-Aportaciones Federales para Entidades Federativas y Municipios	1004-FAIS Municipal y de las Demarcaciones Territoriales del Distrito Federal		28,907.20	0.00	0.00	0.00	0.00	0.00	0.00
182	DIF220302124526	FEDERALES (APORTACIONES, SUBSIDIOS Y CONVENIOS)	2022	33-Aportaciones Federales para Entidades Federativas y Municipios	1004-FAIS Municipal y de las Demarcaciones Territoriales del Distrito Federal		1,500,000.00	1,500,000.00	1,500,000.00	1,500,000.00	1,500,000.00	1,425,000.00	1,425,000.00
183	DIF220302124532	FEDERALES (APORTACIONES, SUBSIDIOS Y CONVENIOS)	2022	33-Aportaciones Federales para Entidades Federativas y Municipios	1004-FAIS Municipal y de las Demarcaciones Territoriales del Distrito Federal		281,845.20	281,845.20	281,845.20	281,845.20	0.00	0.00	0.00
184	DIF220302124533	FEDERALES (APORTACIONES, SUBSIDIOS Y CONVENIOS)	2022	33-Aportaciones Federales para Entidades Federativas y Municipios	1004-FAIS Municipal y de las Demarcaciones Territoriales del Distrito Federal		1,500,000.00	1,500,000.00	1,500,000.00	1,500,000.00	1,500,000.00	795,445.69	795,445.69
185	DIF220302124535	FEDERALES (APORTACIONES, SUBSIDIOS Y CONVENIOS)	2022	33-Aportaciones Federales para Entidades Federativas y Municipios	1004-FAIS Municipal y de las Demarcaciones Territoriales del Distrito Federal		65,041.20	65,041.20	65,041.20	65,041.20	0.00	0.00	0.00
186	DIF220302125174	FEDERALES (APORTACIONES, SUBSIDIOS Y CONVENIOS)	2022	33-Aportaciones Federales para Entidades Federativas y Municipios	1004-FAIS Municipal y de las Demarcaciones Territoriales del Distrito Federal		686,546.00	686,546.00	686,546.00	686,546.00	0.00	0.00	0.00
187	DIF220302125183	FEDERALES (APORTACIONES, SUBSIDIOS Y CONVENIOS)	2022	33-Aportaciones Federales para Entidades Federativas y Municipios	1004-FAIS Municipal y de las Demarcaciones Territoriales del Distrito Federal		202,350.40	202,350.40	202,350.40	202,350.40	0.00	0.00	0.00
188	DIF220302125254	FEDERALES (APORTACIONES, SUBSIDIOS Y CONVENIOS)	2022	33-Aportaciones Federales para Entidades Federativas y Municipios	1004-FAIS Municipal y de las Demarcaciones Territoriales del Distrito Federal		50,587.60	0.00	0.00	0.00	0.00	0.00	0.00
189	DIF220302126163	FEDERALES (APORTACIONES, SUBSIDIOS Y CONVENIOS)	2022	33-Aportaciones Federales para Entidades Federativas y Municipios	1004-FAIS Municipal y de las Demarcaciones Territoriales del Distrito Federal		350,000.00	350,000.00	350,000.00	350,000.00	350,000.00	0.00	0.00
190	DIF220302126166	FEDERALES (APORTACIONES, SUBSIDIOS Y CONVENIOS)	2022	33-Aportaciones Federales para Entidades Federativas y Municipios	1004-FAIS Municipal y de las Demarcaciones Territoriales del Distrito Federal		9,874.86	9,874.86	9,874.86	9,874.86	9,874.86	9,874.86	9,874.86
191	DIF220302126185	FEDERALES (APORTACIONES, SUBSIDIOS Y CONVENIOS)	2022	33-Aportaciones Federales para Entidades Federativas y Municipios	1004-FAIS Municipal y de las Demarcaciones Territoriales del Distrito Federal		557,361.66	557,361.66	557,361.66	557,361.66	557,361.66	481,264.16	481,264.16

No.	FOLIO	TIPO DE RECURSO	CICLO DEL RECURSO	RAMO	PROGRAMA PRESUPUESTARIO	PROGRAMA ESTATAL O MUNICIPAL	APROBADO	MODIFICADO	RECAUDADO	COMPROMETIDO	DEVENGADO	EJERCIDO	PAGADO
192	DIF220302127276	FEDERALES (APORTACIONES, SUBSIDIOS Y CONVENIOS)	2022	33-Aportaciones Federales para Entidades Federativas y Municipios	I004-FAIS Municipal y de las Demarcaciones Territoriales del Distrito Federal		19,810.58	19,810.58	19,810.58	19,810.58	19,810.58	0.00	0.00
193	DIF220302127280	FEDERALES (APORTACIONES, SUBSIDIOS Y CONVENIOS)	2022	33-Aportaciones Federales para Entidades Federativas y Municipios	I004-FAIS Municipal y de las Demarcaciones Territoriales del Distrito Federal		77,420.57	77,420.57	77,420.57	77,420.57	77,420.57	0.00	0.00
194	DIF220302127292	FEDERALES (APORTACIONES, SUBSIDIOS Y CONVENIOS)	2022	33-Aportaciones Federales para Entidades Federativas y Municipios	I004-FAIS Municipal y de las Demarcaciones Territoriales del Distrito Federal		618,784.91	618,784.91	618,784.91	618,784.91	618,784.91	0.00	0.00
195	DIF220302127295	FEDERALES (APORTACIONES, SUBSIDIOS Y CONVENIOS)	2022	33-Aportaciones Federales para Entidades Federativas y Municipios	I004-FAIS Municipal y de las Demarcaciones Territoriales del Distrito Federal		905,839.56	905,839.56	905,839.56	905,839.56	905,839.56	0.00	0.00
196	DIF220302122296	FEDERALES (APORTACIONES, SUBSIDIOS Y CONVENIOS)	2022	33-Aportaciones Federales para Entidades Federativas y Municipios	I004-FAIS Municipal y de las Demarcaciones Territoriales del Distrito Federal		2,767,667.42	2,767,667.42	2,767,667.42	2,767,667.42	2,767,667.42	1,590,621.16	1,590,621.16
197	DIF220302123681	FEDERALES (APORTACIONES, SUBSIDIOS Y CONVENIOS)	2022	33-Aportaciones Federales para Entidades Federativas y Municipios	I004-FAIS Municipal y de las Demarcaciones Territoriales del Distrito Federal		28,711.67	28,711.67	28,711.67	28,711.67	0.00	0.00	0.00
198	DIF220302123690	FEDERALES (APORTACIONES, SUBSIDIOS Y CONVENIOS)	2022	33-Aportaciones Federales para Entidades Federativas y Municipios	I004-FAIS Municipal y de las Demarcaciones Territoriales del Distrito Federal		186,625.86	186,625.86	186,625.86	186,625.86	0.00	0.00	0.00
199	DIF220302123691	FEDERALES (APORTACIONES, SUBSIDIOS Y CONVENIOS)	2022	33-Aportaciones Federales para Entidades Federativas y Municipios	I004-FAIS Municipal y de las Demarcaciones Territoriales del Distrito Federal		14,355.84	14,355.84	14,355.84	14,355.84	0.00	0.00	0.00
200	DIF220302110791	MUNICIPAL	2022			Programa Municipal	42,860.06	42,860.06	42,860.00	42,860.00	42,860.00	42,860.00	42,860.00
201	DIF220302110791	FEDERALES (APORTACIONES, SUBSIDIOS Y CONVENIOS)	2022	33-Aportaciones Federales para Entidades Federativas y Municipios	I004-FAIS Municipal y de las Demarcaciones Territoriales del Distrito Federal		42,860.06	42,860.06	42,860.00	42,860.00	42,860.00	42,860.00	42,860.00
202	DIF220302125272	FEDERALES (APORTACIONES, SUBSIDIOS Y CONVENIOS)	2022	33-Aportaciones Federales para Entidades Federativas y Municipios	I004-FAIS Municipal y de las Demarcaciones Territoriales del Distrito Federal		2,500,000.00	2,500,000.00	2,500,000.00	2,500,000.00	2,500,000.00	900,000.00	900,000.00
203	DIF220302125278	FEDERALES (APORTACIONES, SUBSIDIOS Y CONVENIOS)	2022	33-Aportaciones Federales para Entidades Federativas y Municipios	I004-FAIS Municipal y de las Demarcaciones Territoriales del Distrito Federal		2,500,000.00	2,500,000.00	2,500,000.00	2,500,000.00	2,500,000.00	2,499,999.46	2,499,999.46
204	DIF220302125391	FEDERALES (APORTACIONES, SUBSIDIOS Y CONVENIOS)	2022	33-Aportaciones Federales para Entidades Federativas y Municipios	I004-FAIS Municipal y de las Demarcaciones Territoriales del Distrito Federal		2,000,000.00	2,000,000.00	2,000,000.00	2,000,000.00	2,000,000.00	943,311.35	943,311.35
205	DIF220302126205	FEDERALES (APORTACIONES, SUBSIDIOS Y CONVENIOS)	2022	33-Aportaciones Federales para Entidades Federativas y Municipios	I004-FAIS Municipal y de las Demarcaciones Territoriales del Distrito Federal		24,258.04	24,258.04	24,258.04	24,258.04	24,258.04	24,258.04	24,258.04
206	DIF220302127302	FEDERALES (APORTACIONES, SUBSIDIOS Y CONVENIOS)	2022	33-Aportaciones Federales para Entidades Federativas y Municipios	I004-FAIS Municipal y de las Demarcaciones Territoriales del Distrito Federal		417,353.98	417,353.98	417,353.98	417,353.98	417,353.98	0.00	0.00

No.	FOLIO	TIPO DE RECURSO	CICLO DEL RECURSO	RAMO	PROGRAMA PRESUPUESTARIO	PROGRAMA ESTATAL O MUNICIPAL	APROBADO	MODIFICADO	RECAUDADO	COMPROMETIDO	DEVENGADO	EJERCIDO	PAGADO
207	DIF220302127316	FEDERALES (APORTACIONES, SUBSIDIOS Y CONVENIOS)	2022	33-Aportaciones Federales para Entidades Federativas y Municipios	1004-FAIS Municipal y de las Demarcaciones Territoriales del Distrito Federal		49,544.20	49,544.20	49,544.20	49,544.20	49,544.20	0.00	0.00
208	DIF220302123694	FEDERALES (APORTACIONES, SUBSIDIOS Y CONVENIOS)	2022	33-Aportaciones Federales para Entidades Federativas y Municipios	1004-FAIS Municipal y de las Demarcaciones Territoriales del Distrito Federal		50,245.42	50,245.42	50,245.42	50,245.42	0.00	0.00	0.00
209	DIF220302123699	FEDERALES (APORTACIONES, SUBSIDIOS Y CONVENIOS)	2022	33-Aportaciones Federales para Entidades Federativas y Municipios	1004-FAIS Municipal y de las Demarcaciones Territoriales del Distrito Federal		28,711.67	28,711.67	28,711.67	28,711.67	0.00	0.00	0.00
210	DIF220302123701	FEDERALES (APORTACIONES, SUBSIDIOS Y CONVENIOS)	2022	33-Aportaciones Federales para Entidades Federativas y Municipios	1004-FAIS Municipal y de las Demarcaciones Territoriales del Distrito Federal		78,957.09	78,957.09	78,957.09	78,957.09	0.00	0.00	0.00
211	DIF220302123703	FEDERALES (APORTACIONES, SUBSIDIOS Y CONVENIOS)	2022	33-Aportaciones Federales para Entidades Federativas y Municipios	1004-FAIS Municipal y de las Demarcaciones Territoriales del Distrito Federal		71,779.18	71,799.18	71,799.18	71,799.18	0.00	0.00	0.00
212	DIF220302123706	FEDERALES (APORTACIONES, SUBSIDIOS Y CONVENIOS)	2022	33-Aportaciones Federales para Entidades Federativas y Municipios	1004-FAIS Municipal y de las Demarcaciones Territoriales del Distrito Federal		35,889.59	35,889.59	35,889.59	35,889.59	0.00	0.00	0.00
213	DIF220302123707	FEDERALES (APORTACIONES, SUBSIDIOS Y CONVENIOS)	2022	33-Aportaciones Federales para Entidades Federativas y Municipios	1004-FAIS Municipal y de las Demarcaciones Territoriales del Distrito Federal		50,245.42	50,245.42	50,245.42	50,245.42	0.00	0.00	0.00
214	DIF220302110833	MUNICIPAL	2022			Programa Municipal	704,057.14	704,057.14	696,009.23	696,009.23	696,009.23	696,009.23	696,009.23
215	DIF220302110833	FEDERALES (APORTACIONES, SUBSIDIOS Y CONVENIOS)	2022	33-Aportaciones Federales para Entidades Federativas y Municipios	1004-FAIS Municipal y de las Demarcaciones Territoriales del Distrito Federal		704,057.14	696,009.23	696,009.23	696,009.23	696,009.23	696,009.23	696,009.23
216	DIF220302125412	FEDERALES (APORTACIONES, SUBSIDIOS Y CONVENIOS)	2022	33-Aportaciones Federales para Entidades Federativas y Municipios	1004-FAIS Municipal y de las Demarcaciones Territoriales del Distrito Federal		150,450.23	300,900.46	300,900.46	300,900.46	300,900.46	0.00	0.00
217	DIF220302126217	FEDERALES (APORTACIONES, SUBSIDIOS Y CONVENIOS)	2022	33-Aportaciones Federales para Entidades Federativas y Municipios	1004-FAIS Municipal y de las Demarcaciones Territoriales del Distrito Federal		26,212.11	26,212.11	26,212.11	26,212.11	26,212.11	26,212.11	26,212.11
218	DIF220302126219	FEDERALES (APORTACIONES, SUBSIDIOS Y CONVENIOS)	2022	33-Aportaciones Federales para Entidades Federativas y Municipios	1004-FAIS Municipal y de las Demarcaciones Territoriales del Distrito Federal		59,116.94	59,116.94	59,116.94	59,116.94	59,116.94	59,116.94	59,116.94
219	DIF220302126227	FEDERALES (APORTACIONES, SUBSIDIOS Y CONVENIOS)	2022	33-Aportaciones Federales para Entidades Federativas y Municipios	1004-FAIS Municipal y de las Demarcaciones Territoriales del Distrito Federal		150,450.23	300,900.46	300,900.42	300,900.42	300,900.42	300,900.42	300,900.42
220	DIF220302126232	FEDERALES (APORTACIONES, SUBSIDIOS Y CONVENIOS)	2022	33-Aportaciones Federales para Entidades Federativas y Municipios	1004-FAIS Municipal y de las Demarcaciones Territoriales del Distrito Federal		643,030.14	643,030.14	643,030.14	643,030.14	643,030.14	643,030.14	643,030.14
221	DIF220302127328	FEDERALES (APORTACIONES, SUBSIDIOS Y CONVENIOS)	2022	33-Aportaciones Federales para Entidades Federativas y Municipios	1004-FAIS Municipal y de las Demarcaciones Territoriales del Distrito Federal		601,976.48	601,976.48	601,976.48	601,976.48	601,976.48	0.00	0.00

No.	FOLIO	TIPO DE RECURSO	CICLO DEL RECURSO	RAMO	PROGRAMA PRESUPUESTARIO	PROGRAMA ESTATAL O MUNICIPAL	APROBADO	MODIFICADO	RECAUDADO	COMPROMETIDO	DEVENGADO	EJERCIDO	PAGADO
222	DIF220302125976	FEDERALES (APORTACIONES, SUBSIDIOS Y CONVENIOS)	2022	33-Aportaciones Federales para Entidades Federativas y Municipios	1004-FAIS Municipal y de las Demarcaciones Territoriales del Distrito Federal		571,775.09	571,775.09	571,775.09	571,775.09	571,775.09	571,775.09	571,775.09
223	DIF220302125987	FEDERALES (APORTACIONES, SUBSIDIOS Y CONVENIOS)	2022	33-Aportaciones Federales para Entidades Federativas y Municipios	1004-FAIS Municipal y de las Demarcaciones Territoriales del Distrito Federal		59,627.05	59,627.05	59,627.05	59,627.05	59,627.05	59,627.05	59,627.05
224	DIF220302110776	MUNICIPAL	2022			Programa Municipal	60,806.68	60,806.68	60,806.00	60,806.00	60,806.00	60,806.00	60,806.00
225	DIF220302110776	FEDERALES (APORTACIONES, SUBSIDIOS Y CONVENIOS)	2022	33-Aportaciones Federales para Entidades Federativas y Municipios	1004-FAIS Municipal y de las Demarcaciones Territoriales del Distrito Federal		60,806.68	60,806.68	60,806.00	60,806.00	60,806.00	60,806.00	60,806.00
226	DIF220302125220	FEDERALES (APORTACIONES, SUBSIDIOS Y CONVENIOS)	2022	33-Aportaciones Federales para Entidades Federativas y Municipios	1004-FAIS Municipal y de las Demarcaciones Territoriales del Distrito Federal		65,041.20	65,041.20	65,041.20	65,041.20	0.00	0.00	0.00
227	DIF220302125226	FEDERALES (APORTACIONES, SUBSIDIOS Y CONVENIOS)	2022	33-Aportaciones Federales para Entidades Federativas y Municipios	1004-FAIS Municipal y de las Demarcaciones Territoriales del Distrito Federal		50,587.60	50,587.60	50,587.60	50,587.60	0.00	0.00	0.00
228	DIF220302125421	FEDERALES (APORTACIONES, SUBSIDIOS Y CONVENIOS)	2022	33-Aportaciones Federales para Entidades Federativas y Municipios	1004-FAIS Municipal y de las Demarcaciones Territoriales del Distrito Federal		127,692.06	255,384.12	255,384.12	255,384.12	255,384.12	12,010.64	12,010.64
229	DIF220302125422	FEDERALES (APORTACIONES, SUBSIDIOS Y CONVENIOS)	2022	33-Aportaciones Federales para Entidades Federativas y Municipios	1004-FAIS Municipal y de las Demarcaciones Territoriales del Distrito Federal		211,857.71	423,715.42	423,715.42	423,715.42	423,715.42	423,715.42	423,715.42
230	DIF220302126236	FEDERALES (APORTACIONES, SUBSIDIOS Y CONVENIOS)	2022	33-Aportaciones Federales para Entidades Federativas y Municipios	1004-FAIS Municipal y de las Demarcaciones Territoriales del Distrito Federal		112,882.05	112,882.05	112,882.05	112,882.05	112,882.05	112,882.05	112,882.05
231	DIF220302119418	FEDERALES (APORTACIONES, SUBSIDIOS Y CONVENIOS)	2022	33-Aportaciones Federales para Entidades Federativas y Municipios	1004-FAIS Municipal y de las Demarcaciones Territoriales del Distrito Federal		86,135.01	86,135.01	86,135.01	86,135.01	0.00	0.00	0.00
232	DIF220302119419	FEDERALES (APORTACIONES, SUBSIDIOS Y CONVENIOS)	2022	33-Aportaciones Federales para Entidades Federativas y Municipios	1004-FAIS Municipal y de las Demarcaciones Territoriales del Distrito Federal		50,245.42	50,245.42	50,245.42	50,245.42	0.00	0.00	0.00
233	DIF220302119421	FEDERALES (APORTACIONES, SUBSIDIOS Y CONVENIOS)	2022	33-Aportaciones Federales para Entidades Federativas y Municipios	1004-FAIS Municipal y de las Demarcaciones Territoriales del Distrito Federal		236,871.28	236,871.28	236,871.28	236,871.28	0.00	0.00	0.00
234	DIF220302119422	FEDERALES (APORTACIONES, SUBSIDIOS Y CONVENIOS)	2022	33-Aportaciones Federales para Entidades Federativas y Municipios	1004-FAIS Municipal y de las Demarcaciones Territoriales del Distrito Federal		28,711.67	28,711.67	28,711.67	28,711.67	0.00	0.00	0.00
235	DIF220302124149	FEDERALES (APORTACIONES, SUBSIDIOS Y CONVENIOS)	2022	33-Aportaciones Federales para Entidades Federativas y Municipios	1004-FAIS Municipal y de las Demarcaciones Territoriales del Distrito Federal		180,670.00	180,670.00	0.00	0.00	0.00	0.00	0.00
236	DIF220302124150	FEDERALES (APORTACIONES, SUBSIDIOS Y CONVENIOS)	2022	33-Aportaciones Federales para Entidades Federativas y Municipios	1004-FAIS Municipal y de las Demarcaciones Territoriales del Distrito Federal		50,587.60	50,587.60	50,587.60	50,587.60	0.00	0.00	0.00

No.	FOLIO	TIPO DE RECURSO	CICLO DEL RECURSO	RAMO	PROGRAMA PRESUPUESTARIO	PROGRAMA ESTATAL O MUNICIPAL	APROBADO	MODIFICADO	RECAUDADO	COMPROMETIDO	DEVENGADO	EJERCIDO	PAGADO
237	DIF220302124152	FEDERALES (APORTACIONES, SUBSIDIOS Y CONVENIOS)	2022	33-Aportaciones Federales para Entidades Federativas y Municipios	1004-FAIS Municipal y de las Demarcaciones Territoriales del Distrito Federal		151,762.80	151,762.80	151,762.80	151,762.80	0.00	0.00	0.00
238	DIF220302124154	FEDERALES (APORTACIONES, SUBSIDIOS Y CONVENIOS)	2022	33-Aportaciones Federales para Entidades Federativas y Municipios	1004-FAIS Municipal y de las Demarcaciones Territoriales del Distrito Federal		187,896.80	187,896.80	187,896.80	187,896.80	0.00	0.00	0.00
239	DIF220302124888	FEDERALES (APORTACIONES, SUBSIDIOS Y CONVENIOS)	2022	33-Aportaciones Federales para Entidades Federativas y Municipios	1004-FAIS Municipal y de las Demarcaciones Territoriales del Distrito Federal		21,680.40	21,680.40	21,680.40	21,680.40	0.00	0.00	0.00
240	DIF220302124896	FEDERALES (APORTACIONES, SUBSIDIOS Y CONVENIOS)	2022	33-Aportaciones Federales para Entidades Federativas y Municipios	1004-FAIS Municipal y de las Demarcaciones Territoriales del Distrito Federal		28,907.20	0.00	0.00	0.00	0.00	0.00	0.00
241	DIF220302124899	FEDERALES (APORTACIONES, SUBSIDIOS Y CONVENIOS)	2022	33-Aportaciones Federales para Entidades Federativas y Municipios	1004-FAIS Municipal y de las Demarcaciones Territoriales del Distrito Federal		79,494.80	79,494.80	79,494.80	79,494.80	0.00	0.00	0.00
242	DIF220302119424	FEDERALES (APORTACIONES, SUBSIDIOS Y CONVENIOS)	2022	33-Aportaciones Federales para Entidades Federativas y Municipios	1004-FAIS Municipal y de las Demarcaciones Territoriales del Distrito Federal		28,711.67	28,711.67	0.00	0.00	0.00	0.00	0.00
243	DIF220302119425	FEDERALES (APORTACIONES, SUBSIDIOS Y CONVENIOS)	2022	33-Aportaciones Federales para Entidades Federativas y Municipios	1004-FAIS Municipal y de las Demarcaciones Territoriales del Distrito Federal		14,355.84	14,355.84	14,355.84	14,355.84	0.00	0.00	0.00
244	DIF220302119427	FEDERALES (APORTACIONES, SUBSIDIOS Y CONVENIOS)	2022	33-Aportaciones Federales para Entidades Federativas y Municipios	1004-FAIS Municipal y de las Demarcaciones Territoriales del Distrito Federal		28,711.67	28,711.67	0.00	0.00	0.00	0.00	0.00
245	DIF220302119430	FEDERALES (APORTACIONES, SUBSIDIOS Y CONVENIOS)	2022	33-Aportaciones Federales para Entidades Federativas y Municipios	1004-FAIS Municipal y de las Demarcaciones Territoriales del Distrito Federal		21,533.75	21,533.75	21,533.75	21,533.75	0.00	0.00	0.00
246	DIF220302119431	FEDERALES (APORTACIONES, SUBSIDIOS Y CONVENIOS)	2022	33-Aportaciones Federales para Entidades Federativas y Municipios	1004-FAIS Municipal y de las Demarcaciones Territoriales del Distrito Federal		35,889.59	35,889.59	35,889.59	35,889.59	0.00	0.00	0.00
247	DIF220302119435	FEDERALES (APORTACIONES, SUBSIDIOS Y CONVENIOS)	2022	33-Aportaciones Federales para Entidades Federativas y Municipios	1004-FAIS Municipal y de las Demarcaciones Territoriales del Distrito Federal		28,711.67	28,711.67	28,711.67	28,711.67	0.00	0.00	0.00
248	DIF220302119437	FEDERALES (APORTACIONES, SUBSIDIOS Y CONVENIOS)	2022	33-Aportaciones Federales para Entidades Federativas y Municipios	1004-FAIS Municipal y de las Demarcaciones Territoriales del Distrito Federal		21,533.75	21,533.75	21,533.75	21,533.75	0.00	0.00	0.00
249	DIF220302119438	FEDERALES (APORTACIONES, SUBSIDIOS Y CONVENIOS)	2022	33-Aportaciones Federales para Entidades Federativas y Municipios	1004-FAIS Municipal y de las Demarcaciones Territoriales del Distrito Federal		28,711.67	20,711.67	20,711.67	20,711.67	0.00	0.00	0.00
250	DIF220302119441	FEDERALES (APORTACIONES, SUBSIDIOS Y CONVENIOS)	2022	33-Aportaciones Federales para Entidades Federativas y Municipios	1004-FAIS Municipal y de las Demarcaciones Territoriales del Distrito Federal		21,533.75	21,533.75	21,533.75	21,533.75	0.00	0.00	0.00

No.	FOLIO	TIPO DE RECURSO	CICLO DEL RECURSO	RAMO	PROGRAMA PRESUPUESTARIO	PROGRAMA ESTATAL O MUNICIPAL	APROBADO	MODIFICADO	RECAUDADO	COMPROMETIDO	DEVENGADO	EJERCIDO	PAGADO
251	DIF220302119444	FEDERALES (APORTACIONES, SUBSIDIOS Y CONVENIOS)	2022	33-Aportaciones Federales para Entidades Federativas y Municipios	1004-FAIS Municipal y de las Demarcaciones Territoriales del Distrito Federal		35,889.59	35,889.59	35,889.59	35,889.59	0.00	0.00	0.00
252	DIF220302119445	FEDERALES (APORTACIONES, SUBSIDIOS Y CONVENIOS)	2022	33-Aportaciones Federales para Entidades Federativas y Municipios	1004-FAIS Municipal y de las Demarcaciones Territoriales del Distrito Federal		43,067.51	43,067.51	43,067.51	43,067.51	0.00	0.00	0.00
253	DIF220302119447	FEDERALES (APORTACIONES, SUBSIDIOS Y CONVENIOS)	2022	33-Aportaciones Federales para Entidades Federativas y Municipios	1004-FAIS Municipal y de las Demarcaciones Territoriales del Distrito Federal		28,711.67	3,228,711.67	3,228,711.67	3,228,711.67	0.00	0.00	0.00
254	DIF220302126260	FEDERALES (APORTACIONES, SUBSIDIOS Y CONVENIOS)	2022	33-Aportaciones Federales para Entidades Federativas y Municipios	1004-FAIS Municipal y de las Demarcaciones Territoriales del Distrito Federal		618,871.21	618,871.21	618,871.21	618,871.21	618,871.21	618,871.21	618,871.21
255	DIF220302126262	FEDERALES (APORTACIONES, SUBSIDIOS Y CONVENIOS)	2022	33-Aportaciones Federales para Entidades Federativas y Municipios	1004-FAIS Municipal y de las Demarcaciones Territoriales del Distrito Federal		64,742.45	64,742.45	64,742.45	64,742.45	64,742.45	64,742.45	64,742.45
256	DIF220302127001	FEDERALES (APORTACIONES, SUBSIDIOS Y CONVENIOS)	2022	33-Aportaciones Federales para Entidades Federativas y Municipios	1004-FAIS Municipal y de las Demarcaciones Territoriales del Distrito Federal		721,216.93	719,501.95	719,501.95	719,501.95	719,501.95	719,501.95	719,501.95
257	DIF220302127002	FEDERALES (APORTACIONES, SUBSIDIOS Y CONVENIOS)	2022	33-Aportaciones Federales para Entidades Federativas y Municipios	1004-FAIS Municipal y de las Demarcaciones Territoriales del Distrito Federal		330,045.30	330,045.30	330,045.30	330,045.30	330,045.30	330,045.30	330,045.30
258	DIF220302124158	FEDERALES (APORTACIONES, SUBSIDIOS Y CONVENIOS)	2022	33-Aportaciones Federales para Entidades Federativas y Municipios	1004-FAIS Municipal y de las Demarcaciones Territoriales del Distrito Federal		158,989.60	158,989.60	158,989.60	158,989.60	0.00	0.00	0.00
259	DIF220302124160	FEDERALES (APORTACIONES, SUBSIDIOS Y CONVENIOS)	2022	33-Aportaciones Federales para Entidades Federativas y Municipios	1004-FAIS Municipal y de las Demarcaciones Territoriales del Distrito Federal		144,536.00	144,536.00	144,536.00	144,536.00	0.00	0.00	0.00
260	DIF220302124908	FEDERALES (APORTACIONES, SUBSIDIOS Y CONVENIOS)	2022	33-Aportaciones Federales para Entidades Federativas y Municipios	1004-FAIS Municipal y de las Demarcaciones Territoriales del Distrito Federal		28,907.20	28,907.20	28,907.20	28,907.20	0.00	0.00	0.00
261	DIF220302124909	FEDERALES (APORTACIONES, SUBSIDIOS Y CONVENIOS)	2022	33-Aportaciones Federales para Entidades Federativas y Municipios	1004-FAIS Municipal y de las Demarcaciones Territoriales del Distrito Federal		21,680.40	21,680.40	21,680.40	21,680.40	0.00	0.00	0.00
262	DIF220302124916	FEDERALES (APORTACIONES, SUBSIDIOS Y CONVENIOS)	2022	33-Aportaciones Federales para Entidades Federativas y Municipios	1004-FAIS Municipal y de las Demarcaciones Territoriales del Distrito Federal		86,721.60	86,721.60	86,721.60	86,721.60	0.00	0.00	0.00
263	DIF220302124921	FEDERALES (APORTACIONES, SUBSIDIOS Y CONVENIOS)	2022	33-Aportaciones Federales para Entidades Federativas y Municipios	1004-FAIS Municipal y de las Demarcaciones Territoriales del Distrito Federal		65,041.20	65,041.20	65,041.20	65,041.20	0.00	0.00	0.00
264	DIF220302124926	FEDERALES (APORTACIONES, SUBSIDIOS Y CONVENIOS)	2022	33-Aportaciones Federales para Entidades Federativas y Municipios	1004-FAIS Municipal y de las Demarcaciones Territoriales del Distrito Federal		72,268.00	72,268.00	72,268.00	72,268.00	0.00	0.00	0.00

No.	FOLIO	TIPO DE RECURSO	CICLO DEL RECURSO	RAMO	PROGRAMA PRESUPUESTARIO	PROGRAMA ESTATAL O MUNICIPAL	APROBADO	MODIFICADO	RECAUDADO	COMPROMETIDO	DEVENGADO	EJERCIDO	PAGADO
265	DIF220302119450	FEDERALES (APORTACIONES, SUBSIDIOS Y CONVENIOS)	2022	33-Aportaciones Federales para Entidades Federativas y Municipios	1004-FAIS Municipal y de las Demarcaciones Territoriales del Distrito Federal		14,355.84	14,355.84	14,355.84	14,355.84	0.00	0.00	0.00
266	DIF220302119452	FEDERALES (APORTACIONES, SUBSIDIOS Y CONVENIOS)	2022	33-Aportaciones Federales para Entidades Federativas y Municipios	1004-FAIS Municipal y de las Demarcaciones Territoriales del Distrito Federal		57,423.34	57,423.34	57,423.34	57,423.34	0.00	0.00	0.00
267	DIF220302119454	FEDERALES (APORTACIONES, SUBSIDIOS Y CONVENIOS)	2022	33-Aportaciones Federales para Entidades Federativas y Municipios	1004-FAIS Municipal y de las Demarcaciones Territoriales del Distrito Federal		14,355.84	14,355.84	14,355.84	14,355.84	0.00	0.00	0.00
268	DIF220302125853	FEDERALES (APORTACIONES, SUBSIDIOS Y CONVENIOS)	2022	33-Aportaciones Federales para Entidades Federativas y Municipios	1004-FAIS Municipal y de las Demarcaciones Territoriales del Distrito Federal		31,799.95	31,799.95	31,799.95	31,799.95	31,799.95	31,799.95	31,799.95
269	DIF220302126282	FEDERALES (APORTACIONES, SUBSIDIOS Y CONVENIOS)	2022	33-Aportaciones Federales para Entidades Federativas y Municipios	1004-FAIS Municipal y de las Demarcaciones Territoriales del Distrito Federal		97,751.04	97,751.04	97,751.04	97,751.04	97,751.04	97,751.04	97,751.04
270	DIF220302126657	FEDERALES (APORTACIONES, SUBSIDIOS Y CONVENIOS)	2022	33-Aportaciones Federales para Entidades Federativas y Municipios	1004-FAIS Municipal y de las Demarcaciones Territoriales del Distrito Federal		85,014.44	85,014.44	85,014.44	85,014.44	85,014.44	85,014.44	85,014.44
271	DIF220302127019	FEDERALES (APORTACIONES, SUBSIDIOS Y CONVENIOS)	2022	33-Aportaciones Federales para Entidades Federativas y Municipios	1004-FAIS Municipal y de las Demarcaciones Territoriales del Distrito Federal		170,985.30	170,985.30	170,985.30	170,985.30	170,985.30	170,985.30	170,985.30
272	DIF220302127030	FEDERALES (APORTACIONES, SUBSIDIOS Y CONVENIOS)	2022	33-Aportaciones Federales para Entidades Federativas y Municipios	1004-FAIS Municipal y de las Demarcaciones Territoriales del Distrito Federal		35,385.70	35,385.70	35,385.70	35,385.70	35,385.70	35,385.70	35,385.70
273	DIF220302122860	FEDERALES (APORTACIONES, SUBSIDIOS Y CONVENIOS)	2022	33-Aportaciones Federales para Entidades Federativas y Municipios	1004-FAIS Municipal y de las Demarcaciones Territoriales del Distrito Federal		21,533.75	21,533.75	21,533.75	21,533.75	0.00	0.00	0.00
274	DIF220302122864	FEDERALES (APORTACIONES, SUBSIDIOS Y CONVENIOS)	2022	33-Aportaciones Federales para Entidades Federativas y Municipios	1004-FAIS Municipal y de las Demarcaciones Territoriales del Distrito Federal		21,533.75	21,533.75	21,533.75	21,533.75	0.00	0.00	0.00
275	DIF220302124551	FEDERALES (APORTACIONES, SUBSIDIOS Y CONVENIOS)	2022	33-Aportaciones Federales para Entidades Federativas y Municipios	1004-FAIS Municipal y de las Demarcaciones Territoriales del Distrito Federal		2,000,000.00	2,000,000.00	2,000,000.00	2,000,000.00	2,000,000.00	1,995,074.09	1,995,074.09
276	DIF220302124554	FEDERALES (APORTACIONES, SUBSIDIOS Y CONVENIOS)	2022	33-Aportaciones Federales para Entidades Federativas y Municipios	1004-FAIS Municipal y de las Demarcaciones Territoriales del Distrito Federal		21,680.40	0.00	0.00	0.00	0.00	0.00	0.00
277	DIF220302124556	FEDERALES (APORTACIONES, SUBSIDIOS Y CONVENIOS)	2022	33-Aportaciones Federales para Entidades Federativas y Municipios	1004-FAIS Municipal y de las Demarcaciones Territoriales del Distrito Federal		1,500,000.00	1,500,000.00	1,500,000.00	1,500,000.00	1,500,000.00	1,179,069.70	1,179,069.70
278	DIF220302124927	FEDERALES (APORTACIONES, SUBSIDIOS Y CONVENIOS)	2022	33-Aportaciones Federales para Entidades Federativas y Municipios	1004-FAIS Municipal y de las Demarcaciones Territoriales del Distrito Federal		1,500,000.00	1,500,000.00	1,500,000.00	1,500,000.00	1,500,000.00	1,120,057.67	1,120,057.67

No.	FOLIO	TIPO DE RECURSO	CICLO DEL RECURSO	RAMO	PROGRAMA PRESUPUESTARIO	PROGRAMA ESTATAL O MUNICIPAL	APROBADO	MODIFICADO	RECAUDADO	COMPROMETIDO	DEVENGADO	EJERCIDO	PAGADO
279	DIF220302124937	FEDERALES (APORTACIONES, SUBSIDIOS Y CONVENIOS)	2022	33-Aportaciones Federales para Entidades Federativas y Municipios	1004-FAIS Municipal y de las Demarcaciones Territoriales del Distrito Federal		122,855.60	122,855.60	122,855.60	122,855.60	0.00	0.00	0.00
280	DIF220302124948	FEDERALES (APORTACIONES, SUBSIDIOS Y CONVENIOS)	2022	33-Aportaciones Federales para Entidades Federativas y Municipios	1004-FAIS Municipal y de las Demarcaciones Territoriales del Distrito Federal		65,041.20	65,041.20	65,041.20	65,041.20	0.00	0.00	0.00
281	DIF220302124950	FEDERALES (APORTACIONES, SUBSIDIOS Y CONVENIOS)	2022	33-Aportaciones Federales para Entidades Federativas y Municipios	1004-FAIS Municipal y de las Demarcaciones Territoriales del Distrito Federal		260,164.80	260,164.80	260,164.80	260,164.80	0.00	0.00	0.00
282	DIF220302124951	FEDERALES (APORTACIONES, SUBSIDIOS Y CONVENIOS)	2022	33-Aportaciones Federales para Entidades Federativas y Municipios	1004-FAIS Municipal y de las Demarcaciones Territoriales del Distrito Federal		21,680.40	21,680.40	0.00	0.00	0.00	0.00	0.00
283	DIF220302125876	FEDERALES (APORTACIONES, SUBSIDIOS Y CONVENIOS)	2022	33-Aportaciones Federales para Entidades Federativas y Municipios	1004-FAIS Municipal y de las Demarcaciones Territoriales del Distrito Federal		90,429.91	90,429.91	90,429.91	90,429.91	90,429.91	90,429.91	90,429.91
284	DIF220302126660	FEDERALES (APORTACIONES, SUBSIDIOS Y CONVENIOS)	2022	33-Aportaciones Federales para Entidades Federativas y Municipios	1004-FAIS Municipal y de las Demarcaciones Territoriales del Distrito Federal		34,927.38	34,927.38	34,927.38	34,927.38	34,927.38	34,927.38	34,927.38
285	DIF220302126667	FEDERALES (APORTACIONES, SUBSIDIOS Y CONVENIOS)	2022	33-Aportaciones Federales para Entidades Federativas y Municipios	1004-FAIS Municipal y de las Demarcaciones Territoriales del Distrito Federal		278,891.18	278,891.18	278,891.18	278,891.18	278,891.18	278,891.18	278,891.18
286	DIF220302126674	FEDERALES (APORTACIONES, SUBSIDIOS Y CONVENIOS)	2022	33-Aportaciones Federales para Entidades Federativas y Municipios	1004-FAIS Municipal y de las Demarcaciones Territoriales del Distrito Federal		90,927.18	90,927.18	90,927.18	90,927.18	90,927.18	90,927.18	90,927.18
287	DIF220302124562	FEDERALES (APORTACIONES, SUBSIDIOS Y CONVENIOS)	2022	33-Aportaciones Federales para Entidades Federativas y Municipios	1004-FAIS Municipal y de las Demarcaciones Territoriales del Distrito Federal		36,134.00	36,134.00	0.00	0.00	0.00	0.00	0.00
288	DIF220302124563	FEDERALES (APORTACIONES, SUBSIDIOS Y CONVENIOS)	2022	33-Aportaciones Federales para Entidades Federativas y Municipios	1004-FAIS Municipal y de las Demarcaciones Territoriales del Distrito Federal		14,453.60	0.00	0.00	0.00	0.00	0.00	0.00
289	DIF220302124565	FEDERALES (APORTACIONES, SUBSIDIOS Y CONVENIOS)	2022	33-Aportaciones Federales para Entidades Federativas y Municipios	1004-FAIS Municipal y de las Demarcaciones Territoriales del Distrito Federal		137,309.20	137,309.20	137,309.20	137,309.20	0.00	0.00	0.00
290	DIF220302124569	FEDERALES (APORTACIONES, SUBSIDIOS Y CONVENIOS)	2022	33-Aportaciones Federales para Entidades Federativas y Municipios	1004-FAIS Municipal y de las Demarcaciones Territoriales del Distrito Federal		50,587.60	50,587.60	0.00	0.00	0.00	0.00	0.00
291	DIF220302124571	FEDERALES (APORTACIONES, SUBSIDIOS Y CONVENIOS)	2022	33-Aportaciones Federales para Entidades Federativas y Municipios	1004-FAIS Municipal y de las Demarcaciones Territoriales del Distrito Federal		43,360.80	43,360.80	0.00	0.00	0.00	0.00	0.00
292	DIF220302124575	FEDERALES (APORTACIONES, SUBSIDIOS Y CONVENIOS)	2022	33-Aportaciones Federales para Entidades Federativas y Municipios	1004-FAIS Municipal y de las Demarcaciones Territoriales del Distrito Federal		21,680.40	0.00	0.00	0.00	0.00	0.00	0.00

No.	FOLIO	TIPO DE RECURSO	CICLO DEL RECURSO	RAMO	PROGRAMA PRESUPUESTARIO	PROGRAMA ESTATAL O MUNICIPAL	APROBADO	MODIFICADO	RECAUDADO	COMPROMETIDO	DEVENGADO	EJERCIDO	PAGADO
293	DIF220302124581	FEDERALES (APORTACIONES, SUBSIDIOS Y CONVENIOS)	2022	33-Aportaciones Federales para Entidades Federativas y Municipios	1004-FAIS Municipal y de las Demarcaciones Territoriales del Distrito Federal		50,587.60	50,587.60	0.00	0.00	0.00	0.00	0.00
294	DIF220302124582	FEDERALES (APORTACIONES, SUBSIDIOS Y CONVENIOS)	2022	33-Aportaciones Federales para Entidades Federativas y Municipios	1004-FAIS Municipal y de las Demarcaciones Territoriales del Distrito Federal		101,175.20	101,175.20	101,175.20	101,175.20	0.00	0.00	0.00
295	DIF220302124961	FEDERALES (APORTACIONES, SUBSIDIOS Y CONVENIOS)	2022	33-Aportaciones Federales para Entidades Federativas y Municipios	1004-FAIS Municipal y de las Demarcaciones Territoriales del Distrito Federal		14,453.60	0.00	0.00	0.00	0.00	0.00	0.00
296	DIF220302124968	FEDERALES (APORTACIONES, SUBSIDIOS Y CONVENIOS)	2022	33-Aportaciones Federales para Entidades Federativas y Municipios	1004-FAIS Municipal y de las Demarcaciones Territoriales del Distrito Federal		28,907.20	28,907.20	0.00	0.00	0.00	0.00	0.00
297	DIF220302124971	FEDERALES (APORTACIONES, SUBSIDIOS Y CONVENIOS)	2022	33-Aportaciones Federales para Entidades Federativas y Municipios	1004-FAIS Municipal y de las Demarcaciones Territoriales del Distrito Federal		36,134.00	36,134.00	0.00	0.00	0.00	0.00	0.00
298	DIF220302125879	FEDERALES (APORTACIONES, SUBSIDIOS Y CONVENIOS)	2022	33-Aportaciones Federales para Entidades Federativas y Municipios	1004-FAIS Municipal y de las Demarcaciones Territoriales del Distrito Federal		299,002.29	299,002.29	299,002.29	299,002.29	299,002.29	299,002.29	299,002.29
299	DIF220302125897	FEDERALES (APORTACIONES, SUBSIDIOS Y CONVENIOS)	2022	33-Aportaciones Federales para Entidades Federativas y Municipios	1004-FAIS Municipal y de las Demarcaciones Territoriales del Distrito Federal		28,238.31	28,238.31	28,238.31	28,238.31	28,238.31	28,238.31	28,238.31
300	DIF220302126684	FEDERALES (APORTACIONES, SUBSIDIOS Y CONVENIOS)	2022	33-Aportaciones Federales para Entidades Federativas y Municipios	1004-FAIS Municipal y de las Demarcaciones Territoriales del Distrito Federal		189,258.34	189,258.34	189,258.34	189,258.34	189,258.34	189,258.34	189,258.34
301	DIF220302126694	FEDERALES (APORTACIONES, SUBSIDIOS Y CONVENIOS)	2022	33-Aportaciones Federales para Entidades Federativas y Municipios	1004-FAIS Municipal y de las Demarcaciones Territoriales del Distrito Federal		19,692.23	19,692.23	19,692.23	19,692.23	19,692.23	19,692.23	19,692.23
302	DIF220302126700	FEDERALES (APORTACIONES, SUBSIDIOS Y CONVENIOS)	2022	33-Aportaciones Federales para Entidades Federativas y Municipios	1004-FAIS Municipal y de las Demarcaciones Territoriales del Distrito Federal		127,168.13	127,168.13	127,168.13	127,168.13	127,168.13	127,168.13	127,168.13
303	DIF220302123905	FEDERALES (APORTACIONES, SUBSIDIOS Y CONVENIOS)	2022	33-Aportaciones Federales para Entidades Federativas y Municipios	1004-FAIS Municipal y de las Demarcaciones Territoriales del Distrito Federal		36,134.00	36,134.00	0.00	0.00	0.00	0.00	0.00
304	DIF220302114285	FEDERALES (APORTACIONES, SUBSIDIOS Y CONVENIOS)	2022	33-Aportaciones Federales para Entidades Federativas y Municipios	1004-FAIS Municipal y de las Demarcaciones Territoriales del Distrito Federal		1,096,500.00	1,096,500.00	1,096,500.00	1,096,500.00	1,096,500.00	966,338.95	966,338.95
305	DIF220302124583	FEDERALES (APORTACIONES, SUBSIDIOS Y CONVENIOS)	2022	33-Aportaciones Federales para Entidades Federativas y Municipios	1004-FAIS Municipal y de las Demarcaciones Territoriales del Distrito Federal		21,680.40	21,680.40	0.00	0.00	0.00	0.00	0.00
306	DIF220302124601	FEDERALES (APORTACIONES, SUBSIDIOS Y CONVENIOS)	2022	33-Aportaciones Federales para Entidades Federativas y Municipios	1004-FAIS Municipal y de las Demarcaciones Territoriales del Distrito Federal		1,000,000.00	1,000,000.00	1,000,000.00	1,000,000.00	1,000,000.00	950,000.00	950,000.00

No.	FOLIO	TIPO DE RECURSO	CICLO DEL RECURSO	RAMO	PROGRAMA PRESUPUESTARIO	PROGRAMA ESTATAL O MUNICIPAL	APROBADO	MODIFICADO	RECAUDADO	COMPROMETIDO	DEVENGADO	EJERCIDO	PAGADO
307	DIF220302124980	FEDERALES (APORTACIONES, SUBSIDIOS Y CONVENIOS)	2022	33-Aportaciones Federales para Entidades Federativas y Municipios	1004-FAIS Municipal y de las Demarcaciones Territoriales del Distrito Federal		21,680.40	21,680.40	0.00	0.00	0.00	0.00	0.00
308	DIF220302124986	FEDERALES (APORTACIONES, SUBSIDIOS Y CONVENIOS)	2022	33-Aportaciones Federales para Entidades Federativas y Municipios	1004-FAIS Municipal y de las Demarcaciones Territoriales del Distrito Federal		21,680.40	21,680.40	0.00	0.00	0.00	0.00	0.00
309	DIF220302124995	FEDERALES (APORTACIONES, SUBSIDIOS Y CONVENIOS)	2022	33-Aportaciones Federales para Entidades Federativas y Municipios	1004-FAIS Municipal y de las Demarcaciones Territoriales del Distrito Federal		86,721.60	86,721.60	0.00	0.00	0.00	0.00	0.00
310	DIF220302125560	FEDERALES (APORTACIONES, SUBSIDIOS Y CONVENIOS)	2022	33-Aportaciones Federales para Entidades Federativas y Municipios	1004-FAIS Municipal y de las Demarcaciones Territoriales del Distrito Federal		104,292.76	104,292.76	104,292.76	104,292.76	104,292.76	104,292.76	104,292.76
311	DIF220302125561	FEDERALES (APORTACIONES, SUBSIDIOS Y CONVENIOS)	2022	33-Aportaciones Federales para Entidades Federativas y Municipios	1004-FAIS Municipal y de las Demarcaciones Territoriales del Distrito Federal		501,716.60	492,858.38	492,858.38	492,858.38	492,858.38	492,858.38	492,858.38
312	DIF220302125908	FEDERALES (APORTACIONES, SUBSIDIOS Y CONVENIOS)	2022	33-Aportaciones Federales para Entidades Federativas y Municipios	1004-FAIS Municipal y de las Demarcaciones Territoriales del Distrito Federal		197,691.37	197,691.37	197,691.37	197,691.37	197,691.37	197,691.37	197,691.37
313	DIF220302125925	FEDERALES (APORTACIONES, SUBSIDIOS Y CONVENIOS)	2022	33-Aportaciones Federales para Entidades Federativas y Municipios	1004-FAIS Municipal y de las Demarcaciones Territoriales del Distrito Federal		139,644.56	139,644.56	139,644.56	139,644.56	139,644.56	139,644.56	139,644.56
314	DIF220302126707	FEDERALES (APORTACIONES, SUBSIDIOS Y CONVENIOS)	2022	33-Aportaciones Federales para Entidades Federativas y Municipios	1004-FAIS Municipal y de las Demarcaciones Territoriales del Distrito Federal		777,184.83	777,184.83	777,184.83	777,184.83	777,184.83	777,184.83	777,184.83
315	DIF220302126708	FEDERALES (APORTACIONES, SUBSIDIOS Y CONVENIOS)	2022	33-Aportaciones Federales para Entidades Federativas y Municipios	1004-FAIS Municipal y de las Demarcaciones Territoriales del Distrito Federal		310,311.28	310,311.28	310,311.28	310,311.28	0.00	0.00	0.00
316	DIF220302126712	FEDERALES (APORTACIONES, SUBSIDIOS Y CONVENIOS)	2022	33-Aportaciones Federales para Entidades Federativas y Municipios	1004-FAIS Municipal y de las Demarcaciones Territoriales del Distrito Federal		242,694.83	242,694.83	242,694.83	242,694.83	242,694.83	242,694.83	242,694.83
317	DIF220302126721	FEDERALES (APORTACIONES, SUBSIDIOS Y CONVENIOS)	2022	33-Aportaciones Federales para Entidades Federativas y Municipios	1004-FAIS Municipal y de las Demarcaciones Territoriales del Distrito Federal		966,476.42	966,476.42	966,476.42	966,476.42	966,476.42	966,476.42	966,476.42
318	DIF220302126723	FEDERALES (APORTACIONES, SUBSIDIOS Y CONVENIOS)	2022	33-Aportaciones Federales para Entidades Federativas y Municipios	1004-FAIS Municipal y de las Demarcaciones Territoriales del Distrito Federal		1,157,873.67	1,157,873.67	1,157,873.67	1,157,873.67	1,157,873.67	1,157,873.67	1,157,873.67
319	DIF220302114287	FEDERALES (APORTACIONES, SUBSIDIOS Y CONVENIOS)	2022	33-Aportaciones Federales para Entidades Federativas y Municipios	1004-FAIS Municipal y de las Demarcaciones Territoriales del Distrito Federal		661,882.54	661,882.54	661,882.54	661,882.54	661,882.54	0.00	0.00
320	DIF220302122941	FEDERALES (APORTACIONES, SUBSIDIOS Y CONVENIOS)	2022	33-Aportaciones Federales para Entidades Federativas y Municipios	1004-FAIS Municipal y de las Demarcaciones Territoriales del Distrito Federal		14,355.84	14,355.84	0.00	0.00	0.00	0.00	0.00

No.	FOLIO	TIPO DE RECURSO	CICLO DEL RECURSO	RAMO	PROGRAMA PRESUPUESTARIO	PROGRAMA ESTATAL O MUNICIPAL	APROBADO	MODIFICADO	RECAUDADO	COMPROMETIDO	DEVENGADO	EJERCIDO	PAGADO
321	DIF220302122942	FEDERALES (APORTACIONES, SUBSIDIOS Y CONVENIOS)	2022	33-Aportaciones Federales para Entidades Federativas y Municipios	1004-FAIS Municipal y de las Demarcaciones Territoriales del Distrito Federal		14,355.84	14,355.84	0.00	0.00	0.00	0.00	0.00
322	DIF220302124253	FEDERALES (APORTACIONES, SUBSIDIOS Y CONVENIOS)	2022	33-Aportaciones Federales para Entidades Federativas y Municipios	1004-FAIS Municipal y de las Demarcaciones Territoriales del Distrito Federal		65,041.20	65,041.20	0.00	0.00	0.00	0.00	0.00
323	DIF220302124260	FEDERALES (APORTACIONES, SUBSIDIOS Y CONVENIOS)	2022	33-Aportaciones Federales para Entidades Federativas y Municipios	1004-FAIS Municipal y de las Demarcaciones Territoriales del Distrito Federal		28,907.20	28,907.20	0.00	0.00	0.00	0.00	0.00
324	DIF220302124268	FEDERALES (APORTACIONES, SUBSIDIOS Y CONVENIOS)	2022	33-Aportaciones Federales para Entidades Federativas y Municipios	1004-FAIS Municipal y de las Demarcaciones Territoriales del Distrito Federal		14,453.60	14,453.60	0.00	0.00	0.00	0.00	0.00
325	DIF220302124610	FEDERALES (APORTACIONES, SUBSIDIOS Y CONVENIOS)	2022	33-Aportaciones Federales para Entidades Federativas y Municipios	1004-FAIS Municipal y de las Demarcaciones Territoriales del Distrito Federal		1,500,000.00	1,500,000.00	1,500,000.00	1,500,000.00	1,500,000.00	1,339,975.64	1,339,975.64
326	DIF220302124612	FEDERALES (APORTACIONES, SUBSIDIOS Y CONVENIOS)	2022	33-Aportaciones Federales para Entidades Federativas y Municipios	1004-FAIS Municipal y de las Demarcaciones Territoriales del Distrito Federal		72,268.00	72,268.00	0.00	0.00	0.00	0.00	0.00
327	DIF220302124613	FEDERALES (APORTACIONES, SUBSIDIOS Y CONVENIOS)	2022	33-Aportaciones Federales para Entidades Federativas y Municipios	1004-FAIS Municipal y de las Demarcaciones Territoriales del Distrito Federal		21,680.40	21,680.40	0.00	0.00	0.00	0.00	0.00
328	DIF220302124614	FEDERALES (APORTACIONES, SUBSIDIOS Y CONVENIOS)	2022	33-Aportaciones Federales para Entidades Federativas y Municipios	1004-FAIS Municipal y de las Demarcaciones Territoriales del Distrito Federal		36,134.00	36,134.00	0.00	0.00	0.00	0.00	0.00
329	DIF220302124617	FEDERALES (APORTACIONES, SUBSIDIOS Y CONVENIOS)	2022	33-Aportaciones Federales para Entidades Federativas y Municipios	1004-FAIS Municipal y de las Demarcaciones Territoriales del Distrito Federal		21,680.40	21,680.40	0.00	0.00	0.00	0.00	0.00
330	DIF220302124622	FEDERALES (APORTACIONES, SUBSIDIOS Y CONVENIOS)	2022	33-Aportaciones Federales para Entidades Federativas y Municipios	1004-FAIS Municipal y de las Demarcaciones Territoriales del Distrito Federal		14,453.60	0.00	0.00	0.00	0.00	0.00	0.00
331	DIF220302124623	FEDERALES (APORTACIONES, SUBSIDIOS Y CONVENIOS)	2022	33-Aportaciones Federales para Entidades Federativas y Municipios	1004-FAIS Municipal y de las Demarcaciones Territoriales del Distrito Federal		28,907.20	28,907.20	0.00	0.00	0.00	0.00	0.00
332	DIF220302124624	FEDERALES (APORTACIONES, SUBSIDIOS Y CONVENIOS)	2022	33-Aportaciones Federales para Entidades Federativas y Municipios	1004-FAIS Municipal y de las Demarcaciones Territoriales del Distrito Federal		14,453.60	4,664,927.80	4,664,927.80	4,664,927.80	4,664,927.80	0.00	0.00
333	DIF220302124627	FEDERALES (APORTACIONES, SUBSIDIOS Y CONVENIOS)	2022	33-Aportaciones Federales para Entidades Federativas y Municipios	1004-FAIS Municipal y de las Demarcaciones Territoriales del Distrito Federal		21,680.40	21,680.40	21,680.40	21,680.40	0.00	0.00	0.00
334	DIF220302124628	FEDERALES (APORTACIONES, SUBSIDIOS Y CONVENIOS)	2022	33-Aportaciones Federales para Entidades Federativas y Municipios	1004-FAIS Municipal y de las Demarcaciones Territoriales del Distrito Federal		7,226.80	0.00	0.00	0.00	0.00	0.00	0.00

No.	FOLIO	TIPO DE RECURSO	CICLO DEL RECURSO	RAMO	PROGRAMA PRESUPUESTARIO	PROGRAMA ESTATAL O MUNICIPAL	APROBADO	MODIFICADO	RECAUDADO	COMPROMETIDO	DEVENGADO	EJERCIDO	PAGADO
335	DIF220302124630	FEDERALES (APORTACIONES, SUBSIDIOS Y CONVENIOS)	2022	33-Aportaciones Federales para Entidades Federativas y Municipios	1004-FAIS Municipal y de las Demarcaciones Territoriales del Distrito Federal		36,134.00	36,134.00	0.00	0.00	0.00	0.00	0.00
336	DIF220302125004	FEDERALES (APORTACIONES, SUBSIDIOS Y CONVENIOS)	2022	33-Aportaciones Federales para Entidades Federativas y Municipios	1004-FAIS Municipal y de las Demarcaciones Territoriales del Distrito Federal		144,536.00	144,536.00	144,536.00	144,536.00	0.00	0.00	0.00
337	DIF220302125005	FEDERALES (APORTACIONES, SUBSIDIOS Y CONVENIOS)	2022	33-Aportaciones Federales para Entidades Federativas y Municipios	1004-FAIS Municipal y de las Demarcaciones Territoriales del Distrito Federal		122,855.60	122,855.60	122,855.60	122,855.60	0.00	0.00	0.00
338	DIF220302125006	FEDERALES (APORTACIONES, SUBSIDIOS Y CONVENIOS)	2022	33-Aportaciones Federales para Entidades Federativas y Municipios	1004-FAIS Municipal y de las Demarcaciones Territoriales del Distrito Federal		144,536.00	144,536.00	144,536.00	144,536.00	0.00	0.00	0.00
339	DIF220302125011	FEDERALES (APORTACIONES, SUBSIDIOS Y CONVENIOS)	2022	33-Aportaciones Federales para Entidades Federativas y Municipios	1004-FAIS Municipal y de las Demarcaciones Territoriales del Distrito Federal		130,082.40	2,130,082.40	2,130,082.40	2,130,082.40	0.00	0.00	0.00
340	DIF220302125012	FEDERALES (APORTACIONES, SUBSIDIOS Y CONVENIOS)	2022	33-Aportaciones Federales para Entidades Federativas y Municipios	1004-FAIS Municipal y de las Demarcaciones Territoriales del Distrito Federal		50,587.60	50,587.60	0.00	0.00	0.00	0.00	0.00
341	DIF220302125016	FEDERALES (APORTACIONES, SUBSIDIOS Y CONVENIOS)	2022	33-Aportaciones Federales para Entidades Federativas y Municipios	1004-FAIS Municipal y de las Demarcaciones Territoriales del Distrito Federal		28,907.20	28,907.20	0.00	0.00	0.00	0.00	0.00
342	DIF220302125022	FEDERALES (APORTACIONES, SUBSIDIOS Y CONVENIOS)	2022	33-Aportaciones Federales para Entidades Federativas y Municipios	1004-FAIS Municipal y de las Demarcaciones Territoriales del Distrito Federal		21,680.40	21,680.40	0.00	0.00	0.00	0.00	0.00
343	DIF220302126377	FEDERALES (APORTACIONES, SUBSIDIOS Y CONVENIOS)	2022	33-Aportaciones Federales para Entidades Federativas y Municipios	1004-FAIS Municipal y de las Demarcaciones Territoriales del Distrito Federal		1,004,303.62	1,001,624.09	1,001,624.09	1,001,624.09	1,001,624.09	1,001,624.09	1,001,624.09
344	DIF220302126731	FEDERALES (APORTACIONES, SUBSIDIOS Y CONVENIOS)	2022	33-Aportaciones Federales para Entidades Federativas y Municipios	1004-FAIS Municipal y de las Demarcaciones Territoriales del Distrito Federal		3,762,892.36	3,762,892.36	3,762,892.36	3,762,892.36	0.00	0.00	0.00
345	DIF220302126733	FEDERALES (APORTACIONES, SUBSIDIOS Y CONVENIOS)	2022	33-Aportaciones Federales para Entidades Federativas y Municipios	1004-FAIS Municipal y de las Demarcaciones Territoriales del Distrito Federal		195,153.52	195,153.52	195,153.52	195,153.52	195,153.52	195,153.52	195,153.52
346	DIF220302126742	FEDERALES (APORTACIONES, SUBSIDIOS Y CONVENIOS)	2022	33-Aportaciones Federales para Entidades Federativas y Municipios	1004-FAIS Municipal y de las Demarcaciones Territoriales del Distrito Federal		211,857.71	423,715.42	43,715.42	43,715.42	43,715.42	43,715.42	43,715.42
347	DIF220302126748	FEDERALES (APORTACIONES, SUBSIDIOS Y CONVENIOS)	2022	33-Aportaciones Federales para Entidades Federativas y Municipios	1004-FAIS Municipal y de las Demarcaciones Territoriales del Distrito Federal		2,653,618.23	2,495,276.31	2,495,276.31	2,495,276.31	0.00	0.00	0.00
348	DIF220302123951	FEDERALES (APORTACIONES, SUBSIDIOS Y CONVENIOS)	2022	33-Aportaciones Federales para Entidades Federativas y Municipios	1004-FAIS Municipal y de las Demarcaciones Territoriales del Distrito Federal		2,000,000.00	2,000,000.00	2,000,000.00	2,000,000.00	2,000,000.00	1,995,081.94	1,995,081.94

No.	FOLIO	TIPO DE RECURSO	CICLO DEL RECURSO	RAMO	PROGRAMA PRESUPUESTARIO	PROGRAMA ESTATAL O MUNICIPAL	APROBADO	MODIFICADO	RECAUDADO	COMPROMETIDO	DEVENGADO	EJERCIDO	PAGADO
349	DIF220302122946	FEDERALES (APORTACIONES, SUBSIDIOS Y CONVENIOS)	2022	33-Aportaciones Federales para Entidades Federativas y Municipios	1004-FAIS Municipal y de las Demarcaciones Territoriales del Distrito Federal		21,533.75	21,533.75	0.00	0.00	0.00	0.00	0.00
350	DIF220302122949	FEDERALES (APORTACIONES, SUBSIDIOS Y CONVENIOS)	2022	33-Aportaciones Federales para Entidades Federativas y Municipios	1004-FAIS Municipal y de las Demarcaciones Territoriales del Distrito Federal		28,711.67	28,711.67	0.00	0.00	0.00	0.00	0.00
351	DIF220302122951	FEDERALES (APORTACIONES, SUBSIDIOS Y CONVENIOS)	2022	33-Aportaciones Federales para Entidades Federativas y Municipios	1004-FAIS Municipal y de las Demarcaciones Territoriales del Distrito Federal		28,711.67	28,711.67	0.00	0.00	0.00	0.00	0.00
352	DIF220302122952	FEDERALES (APORTACIONES, SUBSIDIOS Y CONVENIOS)	2022	33-Aportaciones Federales para Entidades Federativas y Municipios	1004-FAIS Municipal y de las Demarcaciones Territoriales del Distrito Federal		57,423.34	57,423.34	0.00	0.00	0.00	0.00	0.00
353	DIF220302122954	FEDERALES (APORTACIONES, SUBSIDIOS Y CONVENIOS)	2022	33-Aportaciones Federales para Entidades Federativas y Municipios	1004-FAIS Municipal y de las Demarcaciones Territoriales del Distrito Federal		14,355.84	14,355.84	0.00	0.00	0.00	0.00	0.00
354	DIF220302122957	FEDERALES (APORTACIONES, SUBSIDIOS Y CONVENIOS)	2022	33-Aportaciones Federales para Entidades Federativas y Municipios	1004-FAIS Municipal y de las Demarcaciones Territoriales del Distrito Federal		50,245.42	50,245.42	0.00	0.00	0.00	0.00	0.00
355	DIF220302122960	FEDERALES (APORTACIONES, SUBSIDIOS Y CONVENIOS)	2022	33-Aportaciones Federales para Entidades Federativas y Municipios	1004-FAIS Municipal y de las Demarcaciones Territoriales del Distrito Federal		14,355.84	14,355.84	0.00	0.00	0.00	0.00	0.00
356	DIF220302122961	FEDERALES (APORTACIONES, SUBSIDIOS Y CONVENIOS)	2022	33-Aportaciones Federales para Entidades Federativas y Municipios	1004-FAIS Municipal y de las Demarcaciones Territoriales del Distrito Federal		7,177.92	7,177.92	0.00	0.00	0.00	0.00	0.00
357	DIF220302122962	FEDERALES (APORTACIONES, SUBSIDIOS Y CONVENIOS)	2022	33-Aportaciones Federales para Entidades Federativas y Municipios	1004-FAIS Municipal y de las Demarcaciones Territoriales del Distrito Federal		14,355.84	14,355.84	0.00	0.00	0.00	0.00	0.00
358	DIF220302122965	FEDERALES (APORTACIONES, SUBSIDIOS Y CONVENIOS)	2022	33-Aportaciones Federales para Entidades Federativas y Municipios	1004-FAIS Municipal y de las Demarcaciones Territoriales del Distrito Federal		7,177.92	7,177.92	0.00	0.00	0.00	0.00	0.00
359	DIF220302122968	FEDERALES (APORTACIONES, SUBSIDIOS Y CONVENIOS)	2022	33-Aportaciones Federales para Entidades Federativas y Municipios	1004-FAIS Municipal y de las Demarcaciones Territoriales del Distrito Federal		7,177.92	7,177.92	0.00	0.00	0.00	0.00	0.00
360	DIF220302122969	FEDERALES (APORTACIONES, SUBSIDIOS Y CONVENIOS)	2022	33-Aportaciones Federales para Entidades Federativas y Municipios	1004-FAIS Municipal y de las Demarcaciones Territoriales del Distrito Federal		78,957.09	78,957.09	78,957.09	78,957.09	0.00	0.00	0.00
361	DIF220302124276	FEDERALES (APORTACIONES, SUBSIDIOS Y CONVENIOS)	2022	33-Aportaciones Federales para Entidades Federativas y Municipios	1004-FAIS Municipal y de las Demarcaciones Territoriales del Distrito Federal		28,907.20	28,907.20	0.00	0.00	0.00	0.00	0.00
362	DIF220302124280	FEDERALES (APORTACIONES, SUBSIDIOS Y CONVENIOS)	2022	33-Aportaciones Federales para Entidades Federativas y Municipios	1004-FAIS Municipal y de las Demarcaciones Territoriales del Distrito Federal		50,587.60	50,587.60	0.00	0.00	0.00	0.00	0.00

No.	FOLIO	TIPO DE RECURSO	CICLO DEL RECURSO	RAMO	PROGRAMA PRESUPUESTARIO	PROGRAMA ESTATAL O MUNICIPAL	APROBADO	MODIFICADO	RECAUDADO	COMPROMETIDO	DEVENGADO	EJERCIDO	PAGADO
363	DIF220302124281	FEDERALES (APORTACIONES, SUBSIDIOS Y CONVENIOS)	2022	33-Aportaciones Federales para Entidades Federativas y Municipios	1004-FAIS Municipal y de las Demarcaciones Territoriales del Distrito Federal		144,536.00	144,536.00	144,536.00	144,536.00	0.00	0.00	0.00
364	DIF220302124292	FEDERALES (APORTACIONES, SUBSIDIOS Y CONVENIOS)	2022	33-Aportaciones Federales para Entidades Federativas y Municipios	1004-FAIS Municipal y de las Demarcaciones Territoriales del Distrito Federal		14,453.60	0.00	0.00	0.00	0.00	0.00	0.00
365	DIF220302124635	FEDERALES (APORTACIONES, SUBSIDIOS Y CONVENIOS)	2022	33-Aportaciones Federales para Entidades Federativas y Municipios	1004-FAIS Municipal y de las Demarcaciones Territoriales del Distrito Federal		72,268.00	72,268.00	0.00	0.00	0.00	0.00	0.00
366	DIF220302124636	FEDERALES (APORTACIONES, SUBSIDIOS Y CONVENIOS)	2022	33-Aportaciones Federales para Entidades Federativas y Municipios	1004-FAIS Municipal y de las Demarcaciones Territoriales del Distrito Federal		7,226.80	0.00	0.00	0.00	0.00	0.00	0.00
367	DIF220302124640	FEDERALES (APORTACIONES, SUBSIDIOS Y CONVENIOS)	2022	33-Aportaciones Federales para Entidades Federativas y Municipios	1004-FAIS Municipal y de las Demarcaciones Territoriales del Distrito Federal		7,226.80	7,226.80	7,226.80	7,226.80	7,226.80	0.00	0.00
368	DIF220302124643	FEDERALES (APORTACIONES, SUBSIDIOS Y CONVENIOS)	2022	33-Aportaciones Federales para Entidades Federativas y Municipios	1004-FAIS Municipal y de las Demarcaciones Territoriales del Distrito Federal		7,226.80	7,226.80	7,226.80	7,226.80	7,226.80	0.00	0.00
369	DIF220302124646	FEDERALES (APORTACIONES, SUBSIDIOS Y CONVENIOS)	2022	33-Aportaciones Federales para Entidades Federativas y Municipios	1004-FAIS Municipal y de las Demarcaciones Territoriales del Distrito Federal		21,680.40	21,680.40	0.00	0.00	0.00	0.00	0.00
370	DIF220302124655	FEDERALES (APORTACIONES, SUBSIDIOS Y CONVENIOS)	2022	33-Aportaciones Federales para Entidades Federativas y Municipios	1004-FAIS Municipal y de las Demarcaciones Territoriales del Distrito Federal		21,680.40	21,680.40	0.00	0.00	0.00	0.00	0.00
371	DIF220302124656	FEDERALES (APORTACIONES, SUBSIDIOS Y CONVENIOS)	2022	33-Aportaciones Federales para Entidades Federativas y Municipios	1004-FAIS Municipal y de las Demarcaciones Territoriales del Distrito Federal		72,268.00	72,268.00	0.00	0.00	0.00	0.00	0.00
372	DIF220302125025	FEDERALES (APORTACIONES, SUBSIDIOS Y CONVENIOS)	2022	33-Aportaciones Federales para Entidades Federativas y Municipios	1004-FAIS Municipal y de las Demarcaciones Territoriales del Distrito Federal		21,680.40	21,680.40	0.00	0.00	0.00	0.00	0.00
373	DIF220302125032	FEDERALES (APORTACIONES, SUBSIDIOS Y CONVENIOS)	2022	33-Aportaciones Federales para Entidades Federativas y Municipios	1004-FAIS Municipal y de las Demarcaciones Territoriales del Distrito Federal		101,175.20	101,175.20	101,175.20	101,175.20	0.00	0.00	0.00
374	DIF220302125035	FEDERALES (APORTACIONES, SUBSIDIOS Y CONVENIOS)	2022	33-Aportaciones Federales para Entidades Federativas y Municipios	1004-FAIS Municipal y de las Demarcaciones Territoriales del Distrito Federal		1,500,000.00	1,500,000.00	1,500,000.00	1,500,000.00	1,500,000.00	1,446,572.44	1,446,572.44
375	DIF220302125037	FEDERALES (APORTACIONES, SUBSIDIOS Y CONVENIOS)	2022	33-Aportaciones Federales para Entidades Federativas y Municipios	1004-FAIS Municipal y de las Demarcaciones Territoriales del Distrito Federal		744,360.40	744,360.40	744,360.40	744,360.40	0.00	0.00	0.00
376	DIF220302125043	FEDERALES (APORTACIONES, SUBSIDIOS Y CONVENIOS)	2022	33-Aportaciones Federales para Entidades Federativas y Municipios	1004-FAIS Municipal y de las Demarcaciones Territoriales del Distrito Federal		1,000,000.00	1,000,000.00	1,000,000.00	1,000,000.00	1,000,000.00	887,180.35	887,180.35

No.	FOLIO	TIPO DE RECURSO	CICLO DEL RECURSO	RAMO	PROGRAMA PRESUPUESTARIO	PROGRAMA ESTATAL O MUNICIPAL	APROBADO	MODIFICADO	RECAUDADO	COMPROMETIDO	DEVENGADO	EJERCIDO	PAGADO
377	DIF220302125954	FEDERALES (APORTACIONES, SUBSIDIOS Y CONVENIOS)	2022	33-Aportaciones Federales para Entidades Federativas y Municipios	1004-FAIS Municipal y de las Demarcaciones Territoriales del Distrito Federal		9,564.13	9,564.13	9,564.13	9,564.13	9,564.13	9,564.13	9,564.13
378	DIF220302125962	FEDERALES (APORTACIONES, SUBSIDIOS Y CONVENIOS)	2022	33-Aportaciones Federales para Entidades Federativas y Municipios	1004-FAIS Municipal y de las Demarcaciones Territoriales del Distrito Federal		51,469.66	51,469.66	51,469.66	51,469.66	51,469.66	51,469.66	51,469.66
379	DIF220302126777	FEDERALES (APORTACIONES, SUBSIDIOS Y CONVENIOS)	2022	33-Aportaciones Federales para Entidades Federativas y Municipios	1004-FAIS Municipal y de las Demarcaciones Territoriales del Distrito Federal		1,546,091.57	1,546,091.57	1,546,091.27	1,546,091.27	0.00	0.00	0.00
380	DIF220302122972	FEDERALES (APORTACIONES, SUBSIDIOS Y CONVENIOS)	2022	33-Aportaciones Federales para Entidades Federativas y Municipios	1004-FAIS Municipal y de las Demarcaciones Territoriales del Distrito Federal		21,533.75	21,533.75	0.00	0.00	0.00	0.00	0.00
381	DIF220302122973	FEDERALES (APORTACIONES, SUBSIDIOS Y CONVENIOS)	2022	33-Aportaciones Federales para Entidades Federativas y Municipios	1004-FAIS Municipal y de las Demarcaciones Territoriales del Distrito Federal		64,601.26	64,601.26	0.00	0.00	0.00	0.00	0.00
382	DIF220302124405	FEDERALES (APORTACIONES, SUBSIDIOS Y CONVENIOS)	2022	33-Aportaciones Federales para Entidades Federativas y Municipios	1004-FAIS Municipal y de las Demarcaciones Territoriales del Distrito Federal		1,500,000.00	1,500,000.00	1,500,000.00	1,500,000.00	1,500,000.00	900,000.00	900,000.00
383	DIF220302109320	FEDERALES (APORTACIONES, SUBSIDIOS Y CONVENIOS)	2022	33-Aportaciones Federales para Entidades Federativas y Municipios	1004-FAIS Municipal y de las Demarcaciones Territoriales del Distrito Federal		614,040.00	614,040.00	614,040.00	614,040.00	614,040.00	0.00	0.00
384	DIF220302124658	FEDERALES (APORTACIONES, SUBSIDIOS Y CONVENIOS)	2022	33-Aportaciones Federales para Entidades Federativas y Municipios	1004-FAIS Municipal y de las Demarcaciones Territoriales del Distrito Federal		7,226.80	7,226.80	7,226.80	7,226.80	7,226.80	1,226.80	1,226.80
385	DIF220302124659	FEDERALES (APORTACIONES, SUBSIDIOS Y CONVENIOS)	2022	33-Aportaciones Federales para Entidades Federativas y Municipios	1004-FAIS Municipal y de las Demarcaciones Territoriales del Distrito Federal		57,814.40	57,814.40	0.00	0.00	0.00	0.00	0.00
386	DIF220302124661	FEDERALES (APORTACIONES, SUBSIDIOS Y CONVENIOS)	2022	33-Aportaciones Federales para Entidades Federativas y Municipios	1004-FAIS Municipal y de las Demarcaciones Territoriales del Distrito Federal		14,453.60	14,453.60	14,453.60	14,453.60	14,453.60	0.00	0.00
387	DIF220302124662	FEDERALES (APORTACIONES, SUBSIDIOS Y CONVENIOS)	2022	33-Aportaciones Federales para Entidades Federativas y Municipios	1004-FAIS Municipal y de las Demarcaciones Territoriales del Distrito Federal		43,360.80	43,360.80	0.00	0.00	0.00	0.00	0.00
388	DIF220302124665	FEDERALES (APORTACIONES, SUBSIDIOS Y CONVENIOS)	2022	33-Aportaciones Federales para Entidades Federativas y Municipios	1004-FAIS Municipal y de las Demarcaciones Territoriales del Distrito Federal		36,134.00	36,134.00	0.00	0.00	0.00	0.00	0.00
389	DIF220302124666	FEDERALES (APORTACIONES, SUBSIDIOS Y CONVENIOS)	2022	33-Aportaciones Federales para Entidades Federativas y Municipios	1004-FAIS Municipal y de las Demarcaciones Territoriales del Distrito Federal		21,680.40	21,680.40	21,680.40	21,680.40	0.00	0.00	0.00
390	DIF220302124667	FEDERALES (APORTACIONES, SUBSIDIOS Y CONVENIOS)	2022	33-Aportaciones Federales para Entidades Federativas y Municipios	1004-FAIS Municipal y de las Demarcaciones Territoriales del Distrito Federal		93,948.40	93,948.40	0.00	0.00	0.00	0.00	0.00

No.	FOLIO	TIPO DE RECURSO	CICLO DEL RECURSO	RAMO	PROGRAMA PRESUPUESTARIO	PROGRAMA ESTATAL O MUNICIPAL	APROBADO	MODIFICADO	RECAUDADO	COMPROMETIDO	DEVENGADO	EJERCIDO	PAGADO
391	DIF220302124669	FEDERALES (APORTACIONES, SUBSIDIOS Y CONVENIOS)	2022	33-Aportaciones Federales para Entidades Federativas y Municipios	1004-FAIS Municipal y de las Demarcaciones Territoriales del Distrito Federal		122,855.60	122,855.60	122,855.60	122,855.60	0.00	0.00	0.00
392	DIF220302124670	FEDERALES (APORTACIONES, SUBSIDIOS Y CONVENIOS)	2022	33-Aportaciones Federales para Entidades Federativas y Municipios	1004-FAIS Municipal y de las Demarcaciones Territoriales del Distrito Federal		180,670.00	180,670.00	0.00	0.00	0.00	0.00	0.00
393	DIF220302125064	FEDERALES (APORTACIONES, SUBSIDIOS Y CONVENIOS)	2022	33-Aportaciones Federales para Entidades Federativas y Municipios	1004-FAIS Municipal y de las Demarcaciones Territoriales del Distrito Federal		28,907.20	28,907.20	0.00	0.00	0.00	0.00	0.00
394	DIF220302125618	FEDERALES (APORTACIONES, SUBSIDIOS Y CONVENIOS)	2022	33-Aportaciones Federales para Entidades Federativas y Municipios	1004-FAIS Municipal y de las Demarcaciones Territoriales del Distrito Federal		468,259.96	468,259.96	468,259.96	468,259.96	468,259.96	468,259.96	468,259.96
395	DIF220302125624	FEDERALES (APORTACIONES, SUBSIDIOS Y CONVENIOS)	2022	33-Aportaciones Federales para Entidades Federativas y Municipios	1004-FAIS Municipal y de las Demarcaciones Territoriales del Distrito Federal		71,979.95	71,979.95	71,979.95	71,979.95	71,979.95	71,979.95	71,979.95
396	DIF220302126067	FEDERALES (APORTACIONES, SUBSIDIOS Y CONVENIOS)	2022	33-Aportaciones Federales para Entidades Federativas y Municipios	1004-FAIS Municipal y de las Demarcaciones Territoriales del Distrito Federal		598,332.03	2,653,618.23	2,653,618.23	2,653,618.23	0.00	0.00	0.00
397	DIF220302126438	FEDERALES (APORTACIONES, SUBSIDIOS Y CONVENIOS)	2022	33-Aportaciones Federales para Entidades Federativas y Municipios	1004-FAIS Municipal y de las Demarcaciones Territoriales del Distrito Federal		129,171.63	129,171.63	129,171.63	129,171.63	129,171.63	129,171.63	129,171.63
398	DIF220302123991	FEDERALES (APORTACIONES, SUBSIDIOS Y CONVENIOS)	2022	33-Aportaciones Federales para Entidades Federativas y Municipios	1004-FAIS Municipal y de las Demarcaciones Territoriales del Distrito Federal		7,226.80	7,226.80	0.00	0.00	0.00	0.00	0.00
399	DIF220302124003	FEDERALES (APORTACIONES, SUBSIDIOS Y CONVENIOS)	2022	33-Aportaciones Federales para Entidades Federativas y Municipios	1004-FAIS Municipal y de las Demarcaciones Territoriales del Distrito Federal		21,680.40	21,680.40	0.00	0.00	0.00	0.00	0.00
400	DIF220302124004	FEDERALES (APORTACIONES, SUBSIDIOS Y CONVENIOS)	2022	33-Aportaciones Federales para Entidades Federativas y Municipios	1004-FAIS Municipal y de las Demarcaciones Territoriales del Distrito Federal		14,453.60	14,453.60	0.00	0.00	0.00	0.00	0.00
401	DIF220302124006	FEDERALES (APORTACIONES, SUBSIDIOS Y CONVENIOS)	2022	33-Aportaciones Federales para Entidades Federativas y Municipios	1004-FAIS Municipal y de las Demarcaciones Territoriales del Distrito Federal		7,226.80	7,226.80	0.00	0.00	0.00	0.00	0.00
402	DIF220302124445	FEDERALES (APORTACIONES, SUBSIDIOS Y CONVENIOS)	2022	33-Aportaciones Federales para Entidades Federativas y Municipios	1004-FAIS Municipal y de las Demarcaciones Territoriales del Distrito Federal		36,134.00	36,134.00	0.00	0.00	0.00	0.00	0.00
403	DIF220302109329	FEDERALES (APORTACIONES, SUBSIDIOS Y CONVENIOS)	2022	33-Aportaciones Federales para Entidades Federativas y Municipios	1004-FAIS Municipal y de las Demarcaciones Territoriales del Distrito Federal		592,110.00	592,110.00	592,110.00	592,110.00	592,110.00	592,078.96	592,078.96
404	DIF220302109333	FEDERALES (APORTACIONES, SUBSIDIOS Y CONVENIOS)	2022	33-Aportaciones Federales para Entidades Federativas y Municipios	1004-FAIS Municipal y de las Demarcaciones Territoriales del Distrito Federal		1,390,362.00	1,390,362.00	1,390,362.00	1,390,362.00	1,390,362.00	1,323,509.27	1,323,509.27

No.	FOLIO	TIPO DE RECURSO	CICLO DEL RECURSO	RAMO	PROGRAMA PRESUPUESTARIO	PROGRAMA ESTATAL O MUNICIPAL	APROBADO	MODIFICADO	RECAUDADO	COMPROMETIDO	DEVENGADO	EJERCIDO	PAGADO
405	DIF220302125080	FEDERALES (APORTACIONES, SUBSIDIOS Y CONVENIOS)	2022	33-Aportaciones Federales para Entidades Federativas y Municipios	1004-FAIS Municipal y de las Demarcaciones Territoriales del Distrito Federal		93,948.40	93,948.40	0.00	0.00	0.00	0.00	0.00
406	DIF220302125090	FEDERALES (APORTACIONES, SUBSIDIOS Y CONVENIOS)	2022	33-Aportaciones Federales para Entidades Federativas y Municipios	1004-FAIS Municipal y de las Demarcaciones Territoriales del Distrito Federal		28,907.20	28,907.20	0.00	0.00	0.00	0.00	0.00
407	DIF220302125652	FEDERALES (APORTACIONES, SUBSIDIOS Y CONVENIOS)	2022	33-Aportaciones Federales para Entidades Federativas y Municipios	1004-FAIS Municipal y de las Demarcaciones Territoriales del Distrito Federal		15,696.32	15,696.32	15,696.32	15,696.32	15,696.32	15,696.32	15,696.32
408	DIF220302125656	FEDERALES (APORTACIONES, SUBSIDIOS Y CONVENIOS)	2022	33-Aportaciones Federales para Entidades Federativas y Municipios	1004-FAIS Municipal y de las Demarcaciones Territoriales del Distrito Federal		16,116.76	16,116.76	16,116.76	16,116.76	16,116.76	16,116.76	16,116.76
409	DIF220302126452	FEDERALES (APORTACIONES, SUBSIDIOS Y CONVENIOS)	2022	33-Aportaciones Federales para Entidades Federativas y Municipios	1004-FAIS Municipal y de las Demarcaciones Territoriales del Distrito Federal		21,742.33	21,742.33	21,742.33	21,742.33	21,742.33	21,742.33	21,742.33
410	DIF220302126461	FEDERALES (APORTACIONES, SUBSIDIOS Y CONVENIOS)	2022	33-Aportaciones Federales para Entidades Federativas y Municipios	1004-FAIS Municipal y de las Demarcaciones Territoriales del Distrito Federal		95,234.83	95,234.83	95,234.83	95,234.83	95,234.83	95,234.83	95,234.83
411	DIF220302124017	FEDERALES (APORTACIONES, SUBSIDIOS Y CONVENIOS)	2022	33-Aportaciones Federales para Entidades Federativas y Municipios	1004-FAIS Municipal y de las Demarcaciones Territoriales del Distrito Federal		21,680.40	21,680.40	0.00	0.00	0.00	0.00	0.00
412	DIF220302124020	FEDERALES (APORTACIONES, SUBSIDIOS Y CONVENIOS)	2022	33-Aportaciones Federales para Entidades Federativas y Municipios	1004-FAIS Municipal y de las Demarcaciones Territoriales del Distrito Federal		14,453.60	14,453.60	0.00	0.00	0.00	0.00	0.00
413	DIF220302124022	FEDERALES (APORTACIONES, SUBSIDIOS Y CONVENIOS)	2022	33-Aportaciones Federales para Entidades Federativas y Municipios	1004-FAIS Municipal y de las Demarcaciones Territoriales del Distrito Federal		21,680.40	21,680.40	0.00	0.00	0.00	0.00	0.00
414	DIF220302124030	FEDERALES (APORTACIONES, SUBSIDIOS Y CONVENIOS)	2022	33-Aportaciones Federales para Entidades Federativas y Municipios	1004-FAIS Municipal y de las Demarcaciones Territoriales del Distrito Federal		43,360.80	43,360.80	0.00	0.00	0.00	0.00	0.00
415	DIF220302124031	FEDERALES (APORTACIONES, SUBSIDIOS Y CONVENIOS)	2022	33-Aportaciones Federales para Entidades Federativas y Municipios	1004-FAIS Municipal y de las Demarcaciones Territoriales del Distrito Federal		65,041.20	65,041.20	0.00	0.00	0.00	0.00	0.00
416	DIF220302124453	FEDERALES (APORTACIONES, SUBSIDIOS Y CONVENIOS)	2022	33-Aportaciones Federales para Entidades Federativas y Municipios	1004-FAIS Municipal y de las Demarcaciones Territoriales del Distrito Federal		79,494.80	79,494.80	0.00	0.00	0.00	0.00	0.00
417	DIF220302124461	FEDERALES (APORTACIONES, SUBSIDIOS Y CONVENIOS)	2022	33-Aportaciones Federales para Entidades Federativas y Municipios	1004-FAIS Municipal y de las Demarcaciones Territoriales del Distrito Federal		14,453.60	14,453.60	14,453.60	14,453.60	14,453.60	0.00	0.00
418	DIF220302124464	FEDERALES (APORTACIONES, SUBSIDIOS Y CONVENIOS)	2022	33-Aportaciones Federales para Entidades Federativas y Municipios	1004-FAIS Municipal y de las Demarcaciones Territoriales del Distrito Federal		1,500,000.00	1,500,000.00	1,500,000.00	1,500,000.00	1,500,000.00	1,349,806.21	1,349,806.21

No.	FOLIO	TIPO DE RECURSO	CICLO DEL RECURSO	RAMO	PROGRAMA PRESUPUESTARIO	PROGRAMA ESTATAL O MUNICIPAL	APROBADO	MODIFICADO	RECAUDADO	COMPROMETIDO	DEVENGADO	EJERCIDO	PAGADO
419	DIF220302124471	FEDERALES (APORTACIONES, SUBSIDIOS Y CONVENIOS)	2022	33-Aportaciones Federales para Entidades Federativas y Municipios	1004-FAIS Municipal y de las Demarcaciones Territoriales del Distrito Federal		36,134.00	36,134.00	0.00	0.00	0.00	0.00	0.00
420	DIF220302109347	FEDERALES (APORTACIONES, SUBSIDIOS Y CONVENIOS)	2022	33-Aportaciones Federales para Entidades Federativas y Municipios	1004-FAIS Municipal y de las Demarcaciones Territoriales del Distrito Federal		1,293,020.00	1,293,020.00	1,293,020.00	1,293,020.00	1,293,020.00	590,087.31	590,087.31
421	DIF220302125099	FEDERALES (APORTACIONES, SUBSIDIOS Y CONVENIOS)	2022	33-Aportaciones Federales para Entidades Federativas y Municipios	1004-FAIS Municipal y de las Demarcaciones Territoriales del Distrito Federal		21,680.40	21,680.40	0.00	0.00	0.00	0.00	0.00
422	DIF220302125104	FEDERALES (APORTACIONES, SUBSIDIOS Y CONVENIOS)	2022	33-Aportaciones Federales para Entidades Federativas y Municipios	1004-FAIS Municipal y de las Demarcaciones Territoriales del Distrito Federal		310,752.40	310,752.40	0.00	0.00	0.00	0.00	0.00
423	DIF220302125242	FEDERALES (APORTACIONES, SUBSIDIOS Y CONVENIOS)	2022	33-Aportaciones Federales para Entidades Federativas y Municipios	1004-FAIS Municipal y de las Demarcaciones Territoriales del Distrito Federal		36,134.00	36,134.00	0.00	0.00	0.00	0.00	0.00
424	DIF220302125290	FEDERALES (APORTACIONES, SUBSIDIOS Y CONVENIOS)	2022	33-Aportaciones Federales para Entidades Federativas y Municipios	1004-FAIS Municipal y de las Demarcaciones Territoriales del Distrito Federal		2,000,000.00	2,000,000.00	2,000,000.00	2,000,000.00	2,000,000.00	1,717,706.46	1,717,706.46
425	DIF220302126477	FEDERALES (APORTACIONES, SUBSIDIOS Y CONVENIOS)	2022	33-Aportaciones Federales para Entidades Federativas y Municipios	1004-FAIS Municipal y de las Demarcaciones Territoriales del Distrito Federal		125,567.81	125,567.81	125,567.81	125,567.81	125,567.81	125,567.81	125,567.81
426	DIF220302126479	FEDERALES (APORTACIONES, SUBSIDIOS Y CONVENIOS)	2022	33-Aportaciones Federales para Entidades Federativas y Municipios	1004-FAIS Municipal y de las Demarcaciones Territoriales del Distrito Federal		355,511.89	355,511.89	355,511.89	355,511.89	355,511.89	355,511.89	355,511.89
427	DIF220302127221	FEDERALES (APORTACIONES, SUBSIDIOS Y CONVENIOS)	2022	33-Aportaciones Federales para Entidades Federativas y Municipios	1004-FAIS Municipal y de las Demarcaciones Territoriales del Distrito Federal		959,543.60	959,543.60	959,543.60	959,543.60	959,543.60	0.00	0.00
428	DIF220302127225	FEDERALES (APORTACIONES, SUBSIDIOS Y CONVENIOS)	2022	33-Aportaciones Federales para Entidades Federativas y Municipios	1004-FAIS Municipal y de las Demarcaciones Territoriales del Distrito Federal		526,499.42	526,499.42	526,499.42	526,499.42	526,499.42	526,499.42	526,499.42
429	DIF220302124039	FEDERALES (APORTACIONES, SUBSIDIOS Y CONVENIOS)	2022	33-Aportaciones Federales para Entidades Federativas y Municipios	1004-FAIS Municipal y de las Demarcaciones Territoriales del Distrito Federal		21,680.40	21,680.40	0.00	0.00	0.00	0.00	0.00
430	DIF220302125998	FEDERALES (APORTACIONES, SUBSIDIOS Y CONVENIOS)	2022	33-Aportaciones Federales para Entidades Federativas y Municipios	1004-FAIS Municipal y de las Demarcaciones Territoriales del Distrito Federal		492,629.88	492,629.88	492,629.88	492,629.88	492,629.88	492,629.88	492,629.88
431	DIF220302126012	FEDERALES (APORTACIONES, SUBSIDIOS Y CONVENIOS)	2022	33-Aportaciones Federales para Entidades Federativas y Municipios	1004-FAIS Municipal y de las Demarcaciones Territoriales del Distrito Federal		51,267.92	51,267.92	51,267.92	51,267.92	51,267.92	51,267.92	51,267.92
432	DIF220302124476	FEDERALES (APORTACIONES, SUBSIDIOS Y CONVENIOS)	2022	33-Aportaciones Federales para Entidades Federativas y Municipios	1004-FAIS Municipal y de las Demarcaciones Territoriales del Distrito Federal		21,680.40	21,680.40	0.00	0.00	0.00	0.00	0.00

No.	FOLIO	TIPO DE RECURSO	CICLO DEL RECURSO	RAMO	PROGRAMA PRESUPUESTARIO	PROGRAMA ESTATAL O MUNICIPAL	APROBADO	MODIFICADO	RECAUDADO	COMPROMETIDO	DEVENGADO	EJERCIDO	PAGADO
433	DIF220302124485	FEDERALES (APORTACIONES, SUBSIDIOS Y CONVENIOS)	2022	33-Aportaciones Federales para Entidades Federativas y Municipios	1004-FAIS Municipal y de las Demarcaciones Territoriales del Distrito Federal		21,680.40	21,680.40	0.00	0.00	0.00	0.00	0.00
434	DIF220302124494	FEDERALES (APORTACIONES, SUBSIDIOS Y CONVENIOS)	2022	33-Aportaciones Federales para Entidades Federativas y Municipios	1004-FAIS Municipal y de las Demarcaciones Territoriales del Distrito Federal		43,360.80	43,360.80	0.00	0.00	0.00	0.00	0.00
435	DIF220302124497	FEDERALES (APORTACIONES, SUBSIDIOS Y CONVENIOS)	2022	33-Aportaciones Federales para Entidades Federativas y Municipios	1004-FAIS Municipal y de las Demarcaciones Territoriales del Distrito Federal		2,607,417.75	2,607,417.75	2,607,417.75	2,607,417.75	2,607,417.75	0.00	0.00
436	DIF220302125129	FEDERALES (APORTACIONES, SUBSIDIOS Y CONVENIOS)	2022	33-Aportaciones Federales para Entidades Federativas y Municipios	1004-FAIS Municipal y de las Demarcaciones Territoriales del Distrito Federal		79,494.80	79,494.80	0.00	0.00	0.00	0.00	0.00
437	DIF220302125140	FEDERALES (APORTACIONES, SUBSIDIOS Y CONVENIOS)	2022	33-Aportaciones Federales para Entidades Federativas y Municipios	1004-FAIS Municipal y de las Demarcaciones Territoriales del Distrito Federal		93,948.40	93,948.40	93,948.40	93,948.40	0.00	0.00	0.00
438	DIF220302125146	FEDERALES (APORTACIONES, SUBSIDIOS Y CONVENIOS)	2022	33-Aportaciones Federales para Entidades Federativas y Municipios	1004-FAIS Municipal y de las Demarcaciones Territoriales del Distrito Federal		2,000,000.00	2,000,000.00	2,000,000.00	2,000,000.00	2,000,000.00	1,876,528.83	1,876,528.83
439	DIF220302125298	FEDERALES (APORTACIONES, SUBSIDIOS Y CONVENIOS)	2022	33-Aportaciones Federales para Entidades Federativas y Municipios	1004-FAIS Municipal y de las Demarcaciones Territoriales del Distrito Federal		2,500,000.00	2,500,000.00	2,500,000.00	2,500,000.00	2,500,000.00	2,314,958.98	2,314,958.98
440	DIF220302126142	FEDERALES (APORTACIONES, SUBSIDIOS Y CONVENIOS)	2022	33-Aportaciones Federales para Entidades Federativas y Municipios	1004-FAIS Municipal y de las Demarcaciones Territoriales del Distrito Federal		350,000.00	350,000.00	350,000.00	350,000.00	350,000.00	0.00	0.00
441	DIF220302126519	FEDERALES (APORTACIONES, SUBSIDIOS Y CONVENIOS)	2022	33-Aportaciones Federales para Entidades Federativas y Municipios	1004-FAIS Municipal y de las Demarcaciones Territoriales del Distrito Federal		242,065.24	242,065.24	242,065.24	242,065.24	242,065.24	242,065.24	242,065.24
442	DIF220302127235	FEDERALES (APORTACIONES, SUBSIDIOS Y CONVENIOS)	2022	33-Aportaciones Federales para Entidades Federativas y Municipios	1004-FAIS Municipal y de las Demarcaciones Territoriales del Distrito Federal		55,889.88	55,889.88	55,889.88	55,889.88	55,889.88	0.00	0.00
443	DIF220302127237	FEDERALES (APORTACIONES, SUBSIDIOS Y CONVENIOS)	2022	33-Aportaciones Federales para Entidades Federativas y Municipios	1004-FAIS Municipal y de las Demarcaciones Territoriales del Distrito Federal		107,531.04	107,531.04	107,531.04	107,531.04	107,531.04	0.00	0.00
444	DIF220302126019	FEDERALES (APORTACIONES, SUBSIDIOS Y CONVENIOS)	2022	33-Aportaciones Federales para Entidades Federativas y Municipios	1004-FAIS Municipal y de las Demarcaciones Territoriales del Distrito Federal		518,963.95	518,963.95	518,963.95	518,963.95	518,963.95	518,963.95	518,963.95
445	DIF220302126031	FEDERALES (APORTACIONES, SUBSIDIOS Y CONVENIOS)	2022	33-Aportaciones Federales para Entidades Federativas y Municipios	1004-FAIS Municipal y de las Demarcaciones Territoriales del Distrito Federal		1,000,000.00	1,000,000.00	1,000,000.00	1,000,000.00	1,000,000.00	903,090.92	903,090.92
446	DIF220302124499	FEDERALES (APORTACIONES, SUBSIDIOS Y CONVENIOS)	2022	33-Aportaciones Federales para Entidades Federativas y Municipios	1004-FAIS Municipal y de las Demarcaciones Territoriales del Distrito Federal		50,587.60	50,587.60	0.00	0.00	0.00	0.00	0.00

No.	FOLIO	TIPO DE RECURSO	CICLO DEL RECURSO	RAMO	PROGRAMA PRESUPUESTARIO	PROGRAMA ESTATAL O MUNICIPAL	APROBADO	MODIFICADO	RECAUDADO	COMPROMETIDO	DEVENGADO	EJERCIDO	PAGADO
447	DIF220302124512	FEDERALES (APORTACIONES, SUBSIDIOS Y CONVENIOS)	2022	33-Aportaciones Federales para Entidades Federativas y Municipios	1004-FAIS Municipal y de las Demarcaciones Territoriales del Distrito Federal		21,680.40	21,680.40	21,680.40	21,680.40	21,680.40	21,100.20	2,100.20
448	DIF220302124514	FEDERALES (APORTACIONES, SUBSIDIOS Y CONVENIOS)	2022	33-Aportaciones Federales para Entidades Federativas y Municipios	1004-FAIS Municipal y de las Demarcaciones Territoriales del Distrito Federal		2,000,000.00	2,000,000.00	2,000,000.00	2,000,000.00	2,000,000.00	1,600,596.30	1,600,596.30
449	DIF220302125163	FEDERALES (APORTACIONES, SUBSIDIOS Y CONVENIOS)	2022	33-Aportaciones Federales para Entidades Federativas y Municipios	1004-FAIS Municipal y de las Demarcaciones Territoriales del Distrito Federal		101,175.20	101,175.20	101,175.20	101,175.20	0.00	0.00	0.00
450	DIF220302125319	FEDERALES (APORTACIONES, SUBSIDIOS Y CONVENIOS)	2022	33-Aportaciones Federales para Entidades Federativas y Municipios	1004-FAIS Municipal y de las Demarcaciones Territoriales del Distrito Federal		1,500,000.00	1,500,000.00	1,500,000.00	1,500,000.00	1,500,000.00	900,070.38	900,070.38
451	DIF220302125322	FEDERALES (APORTACIONES, SUBSIDIOS Y CONVENIOS)	2022	33-Aportaciones Federales para Entidades Federativas y Municipios	1004-FAIS Municipal y de las Demarcaciones Territoriales del Distrito Federal		2,000,000.00	2,000,000.00	2,000,000.00	2,000,000.00	2,000,000.00	1,743,714.75	1,743,714.75
452	DIF220302125326	FEDERALES (APORTACIONES, SUBSIDIOS Y CONVENIOS)	2022	33-Aportaciones Federales para Entidades Federativas y Municipios	1004-FAIS Municipal y de las Demarcaciones Territoriales del Distrito Federal		1,500,000.00	1,500,000.00	1,500,000.00	1,500,000.00	1,500,000.00	1,294,416.75	1,294,416.75
453	DIF220302125327	FEDERALES (APORTACIONES, SUBSIDIOS Y CONVENIOS)	2022	33-Aportaciones Federales para Entidades Federativas y Municipios	1004-FAIS Municipal y de las Demarcaciones Territoriales del Distrito Federal		1,500,000.00	1,500,000.00	1,500,000.00	1,500,000.00	1,500,000.00	909,547.80	909,547.80
454	DIF220302125331	FEDERALES (APORTACIONES, SUBSIDIOS Y CONVENIOS)	2022	33-Aportaciones Federales para Entidades Federativas y Municipios	1004-FAIS Municipal y de las Demarcaciones Territoriales del Distrito Federal		1,500,000.00	1,500,000.00	1,500,000.00	1,500,000.00	1,500,000.00	1,425,000.00	1,425,000.00
455	DIF220302122729	FEDERALES (APORTACIONES, SUBSIDIOS Y CONVENIOS)	2022	33-Aportaciones Federales para Entidades Federativas y Municipios	1004-FAIS Municipal y de las Demarcaciones Territoriales del Distrito Federal		28,711.67	28,711.67	0.00	0.00	0.00	0.00	0.00
456	DIF220302124387	FEDERALES (APORTACIONES, SUBSIDIOS Y CONVENIOS)	2022	33-Aportaciones Federales para Entidades Federativas y Municipios	1004-FAIS Municipal y de las Demarcaciones Territoriales del Distrito Federal		1,500,000.00	1,500,000.00	1,500,000.00	1,500,000.00	1,500,000.00	1,313,754.11	1,313,754.11
457	DIF220302118107	MUNICIPAL	2022			Programa Municipal	1,624,934.55	1,624,934.55	1,619,966.47	1,619,966.47	1,619,966.47	1,619,966.47	1,619,966.47
458	DIF220302118107	FEDERALES (APORTACIONES, SUBSIDIOS Y CONVENIOS)	2022	33-Aportaciones Federales para Entidades Federativas y Municipios	1004-FAIS Municipal y de las Demarcaciones Territoriales del Distrito Federal		1,624,934.55	1,619,966.47	1,619,966.47	1,619,966.47	1,619,966.47	1,619,966.47	1,619,966.47
459	DIF220302119038	FEDERALES (APORTACIONES, SUBSIDIOS Y CONVENIOS)	2022	33-Aportaciones Federales para Entidades Federativas y Municipios	1004-FAIS Municipal y de las Demarcaciones Territoriales del Distrito Federal		323,006.29	323,006.29	323,006.29	323,006.29	0.00	0.00	0.00
460	DIF220302119039	FEDERALES (APORTACIONES, SUBSIDIOS Y CONVENIOS)	2022	33-Aportaciones Federales para Entidades Federativas y Municipios	1004-FAIS Municipal y de las Demarcaciones Territoriales del Distrito Federal		244,049.20	244,049.20	244,049.20	244,049.20	0.00	0.00	0.00
461	DIF220302119040	FEDERALES (APORTACIONES, SUBSIDIOS Y CONVENIOS)	2022	33-Aportaciones Federales para Entidades Federativas y Municipios	1004-FAIS Municipal y de las Demarcaciones Territoriales del Distrito Federal		229,693.36	229,693.36	229,693.36	229,693.36	229,693.36	0.00	0.00

No.	FOLIO	TIPO DE RECURSO	CICLO DEL RECURSO	RAMO	PROGRAMA PRESUPUESTARIO	PROGRAMA ESTATAL O MUNICIPAL	APROBADO	MODIFICADO	RECAUDADO	COMPROMETIDO	DEVENGADO	EJERCIDO	PAGADO
462	DIF220302119041	FEDERALES (APORTACIONES, SUBSIDIOS Y CONVENIOS)	2022	33-Aportaciones Federales para Entidades Federativas y Municipios	1004-FAIS Municipal y de las Demarcaciones Territoriales del Distrito Federal		315,828.37	315,828.37	315,828.37	315,828.37	315,828.37	300,628.00	300,628.00
463	DIF220302119043	FEDERALES (APORTACIONES, SUBSIDIOS Y CONVENIOS)	2022	33-Aportaciones Federales para Entidades Federativas y Municipios	1004-FAIS Municipal y de las Demarcaciones Territoriales del Distrito Federal		222,515.45	222,515.45	222,515.45	222,515.45	222,515.45	200,515.45	200,515.45
464	DIF220302119195	FEDERALES (APORTACIONES, SUBSIDIOS Y CONVENIOS)	2022	33-Aportaciones Federales para Entidades Federativas y Municipios	1004-FAIS Municipal y de las Demarcaciones Territoriales del Distrito Federal		222,515.45	222,515.45	222,515.45	222,515.45	222,515.45	0.00	0.00
465	DIF220302119203	FEDERALES (APORTACIONES, SUBSIDIOS Y CONVENIOS)	2022	33-Aportaciones Federales para Entidades Federativas y Municipios	1004-FAIS Municipal y de las Demarcaciones Territoriales del Distrito Federal		459,386.73	459,386.73	459,386.73	459,386.73	459,386.73	45,097.76	45,097.76
466	DIF220302119204	FEDERALES (APORTACIONES, SUBSIDIOS Y CONVENIOS)	2022	33-Aportaciones Federales para Entidades Federativas y Municipios	1004-FAIS Municipal y de las Demarcaciones Territoriales del Distrito Federal		495,276.31	495,276.31	495,276.31	495,276.31	495,276.31	495,276.31	495,276.31
467	DIF220302121737	FEDERALES (APORTACIONES, SUBSIDIOS Y CONVENIOS)	2022	33-Aportaciones Federales para Entidades Federativas y Municipios	1004-FAIS Municipal y de las Demarcaciones Territoriales del Distrito Federal		4,100,000.00	4,100,000.00	4,100,000.00	4,100,000.00	4,100,000.00	0.00	0.00
468	DIF220302116181	FEDERALES (APORTACIONES, SUBSIDIOS Y CONVENIOS)	2022	33-Aportaciones Federales para Entidades Federativas y Municipios	1004-FAIS Municipal y de las Demarcaciones Territoriales del Distrito Federal		1,012,000.00	1,012,000.00	1,012,000.00	1,012,000.00	1,012,000.00	955,577.96	955,577.96
469	DIF220302116187	FEDERALES (APORTACIONES, SUBSIDIOS Y CONVENIOS)	2022	33-Aportaciones Federales para Entidades Federativas y Municipios	1004-FAIS Municipal y de las Demarcaciones Territoriales del Distrito Federal		4,320,000.00	4,320,000.00	4,320,000.00	4,320,000.00	4,320,000.00	4,103,429.31	4,103,429.31
470	DIF220302119216	FEDERALES (APORTACIONES, SUBSIDIOS Y CONVENIOS)	2022	33-Aportaciones Federales para Entidades Federativas y Municipios	1004-FAIS Municipal y de las Demarcaciones Territoriales del Distrito Federal		14,355.84	14,355.84	0.00	0.00	0.00	0.00	0.00
471	DIF220302119219	FEDERALES (APORTACIONES, SUBSIDIOS Y CONVENIOS)	2022	33-Aportaciones Federales para Entidades Federativas y Municipios	1004-FAIS Municipal y de las Demarcaciones Territoriales del Distrito Federal		165,092.10	165,092.10	0.00	0.00	0.00	0.00	0.00
472	DIF220302110234	MUNICIPAL	2022			Programa Municipal	40,759.40	40,759.40	40,759.40	40,759.40	40,759.40	40,759.40	40,759.40
473	DIF220302110234	FEDERALES (APORTACIONES, SUBSIDIOS Y CONVENIOS)	2022	33-Aportaciones Federales para Entidades Federativas y Municipios	1004-FAIS Municipal y de las Demarcaciones Territoriales del Distrito Federal		40,759.40	40,759.40	40,759.40	40,759.40	40,759.40	40,759.40	40,759.40
474	DIF220302123073	FEDERALES (APORTACIONES, SUBSIDIOS Y CONVENIOS)	2022	33-Aportaciones Federales para Entidades Federativas y Municipios	1004-FAIS Municipal y de las Demarcaciones Territoriales del Distrito Federal		7,177.92	7,177.92	0.00	0.00	0.00	0.00	0.00
475	DIF220302123085	FEDERALES (APORTACIONES, SUBSIDIOS Y CONVENIOS)	2022	33-Aportaciones Federales para Entidades Federativas y Municipios	1004-FAIS Municipal y de las Demarcaciones Territoriales del Distrito Federal		71,779.18	71,779.18	0.00	0.00	0.00	0.00	0.00
476	DIF220302116202	FEDERALES (APORTACIONES, SUBSIDIOS Y CONVENIOS)	2022	33-Aportaciones Federales para Entidades Federativas y Municipios	1004-FAIS Municipal y de las Demarcaciones Territoriales del Distrito Federal		1,958,000.00	1,958,000.00	1,958,000.00	1,958,000.00	1,958,000.00	364,352.21	364,352.21

No.	FOLIO	TIPO DE RECURSO	CICLO DEL RECURSO	RAMO	PROGRAMA PRESUPUESTARIO	PROGRAMA ESTATAL O MUNICIPAL	APROBADO	MODIFICADO	RECAUDADO	COMPROMETIDO	DEVENGADO	EJERCIDO	PAGADO
477	DIF220302116208	FEDERALES (APORTACIONES, SUBSIDIOS Y CONVENIOS)	2022	33-Aportaciones Federales para Entidades Federativas y Municipios	1004-FAIS Municipal y de las Demarcaciones Territoriales del Distrito Federal		999,972.00	999,972.00	999,972.00	999,972.00	999,972.00	544,008.34	544,008.34
478	DIF220302107620	FEDERALES (APORTACIONES, SUBSIDIOS Y CONVENIOS)	2022	33-Aportaciones Federales para Entidades Federativas y Municipios	1004-FAIS Municipal y de las Demarcaciones Territoriales del Distrito Federal		6,258,817.25	6,258,817.25	6,258,817.25	6,258,491.82	6,258,491.82	6,137,390.33	6,137,390.33
479	DIF220302110256	MUNICIPAL	2022			Programa Municipal	179,381.79	179,381.79	179,381.79	179,381.79	179,381.79	179,381.79	179,381.79
480	DIF220302110256	FEDERALES (APORTACIONES, SUBSIDIOS Y CONVENIOS)	2022	33-Aportaciones Federales para Entidades Federativas y Municipios	1004-FAIS Municipal y de las Demarcaciones Territoriales del Distrito Federal		179,381.79	179,381.79	179,381.79	179,381.79	179,381.79	179,381.79	179,381.79
481	DIF220302123096	FEDERALES (APORTACIONES, SUBSIDIOS Y CONVENIOS)	2022	33-Aportaciones Federales para Entidades Federativas y Municipios	1004-FAIS Municipal y de las Demarcaciones Territoriales del Distrito Federal		222,515.45	222,515.45	0.00	0.00	0.00	0.00	0.00
482	DIF220302116218	FEDERALES (APORTACIONES, SUBSIDIOS Y CONVENIOS)	2022	33-Aportaciones Federales para Entidades Federativas y Municipios	1004-FAIS Municipal y de las Demarcaciones Territoriales del Distrito Federal		1,252,800.00	1,252,800.00	1,252,800.00	1,252,800.00	1,252,800.00	465,063.14	465,063.14
483	DIF220302116223	FEDERALES (APORTACIONES, SUBSIDIOS Y CONVENIOS)	2022	33-Aportaciones Federales para Entidades Federativas y Municipios	1004-FAIS Municipal y de las Demarcaciones Territoriales del Distrito Federal		810,000.00	810,000.00	810,000.00	810,000.00	810,000.00	407,160.86	407,160.86
484	DIF220302116227	FEDERALES (APORTACIONES, SUBSIDIOS Y CONVENIOS)	2022	33-Aportaciones Federales para Entidades Federativas y Municipios	1004-FAIS Municipal y de las Demarcaciones Territoriales del Distrito Federal		1,938,000.00	1,938,000.00	1,938,000.00	1,938,000.00	1,938,000.00	0.00	0.00
485	DIF220302116233	FEDERALES (APORTACIONES, SUBSIDIOS Y CONVENIOS)	2022	33-Aportaciones Federales para Entidades Federativas y Municipios	1004-FAIS Municipal y de las Demarcaciones Territoriales del Distrito Federal		4,601,694.14	4,601,694.14	4,601,694.14	4,601,694.14	4,601,694.14	4,601,200.24	4,601,200.24
486	DIF220302116237	FEDERALES (APORTACIONES, SUBSIDIOS Y CONVENIOS)	2022	33-Aportaciones Federales para Entidades Federativas y Municipios	1004-FAIS Municipal y de las Demarcaciones Territoriales del Distrito Federal		972,000.00	972,000.00	972,000.00	972,000.00	972,000.00	690,933.47	690,933.47
487	DIF220302110277	MUNICIPAL	2022			Programa Municipal	178,662.04	178,662.04	178,662.04	178,662.04	178,662.04	178,662.04	178,662.04
488	DIF220302110277	FEDERALES (APORTACIONES, SUBSIDIOS Y CONVENIOS)	2022	33-Aportaciones Federales para Entidades Federativas y Municipios	1004-FAIS Municipal y de las Demarcaciones Territoriales del Distrito Federal		178,662.04	178,662.04	178,662.04	178,662.04	178,662.04	178,662.04	178,662.04
489	DIF220302107975	FEDERALES (APORTACIONES, SUBSIDIOS Y CONVENIOS)	2022	33-Aportaciones Federales para Entidades Federativas y Municipios	1004-FAIS Municipal y de las Demarcaciones Territoriales del Distrito Federal		13,077,760.69	13,077,760.69	13,077,760.30	13,077,760.69	13,077,760.69	7,777,284.71	7,777,284.71
490	DIF220302109920	MUNICIPAL	2022			Programa Municipal	203,157.13	203,157.13	203,157.13	203,157.13	203,157.13	203,157.13	203,157.13
491	DIF220302109920	FEDERALES (APORTACIONES, SUBSIDIOS Y CONVENIOS)	2022	33-Aportaciones Federales para Entidades Federativas y Municipios	1004-FAIS Municipal y de las Demarcaciones Territoriales del Distrito Federal		203,157.13	203,157.13	203,157.13	203,157.13	203,157.13	203,157.13	203,157.13
492	DIF220302116274	FEDERALES (APORTACIONES, SUBSIDIOS Y CONVENIOS)	2022	33-Aportaciones Federales para Entidades Federativas y Municipios	1004-FAIS Municipal y de las Demarcaciones Territoriales del Distrito Federal		1,188,000.00	1,188,000.00	1,188,000.00	1,188,000.00	1,188,000.00	1,187,999.99	1,187,999.99

No.	FOLIO	TIPO DE RECURSO	CICLO DEL RECURSO	RAMO	PROGRAMA PRESUPUESTARIO	PROGRAMA ESTATAL O MUNICIPAL	APROBADO	MODIFICADO	RECAUDADO	COMPROMETIDO	DEVENGADO	EJERCIDO	PAGADO
493	DIF220302116276	FEDERALES (APORTACIONES, SUBSIDIOS Y CONVENIOS)	2022	33-Aportaciones Federales para Entidades Federativas y Municipios	1004-FAIS Municipal y de las Demarcaciones Territoriales del Distrito Federal		1,188,000.00	1,188,000.00	1,188,000.00	1,188,000.00	1,188,000.00	950,400.01	950,400.01
494	DIF220302116277	FEDERALES (APORTACIONES, SUBSIDIOS Y CONVENIOS)	2022	33-Aportaciones Federales para Entidades Federativas y Municipios	1004-FAIS Municipal y de las Demarcaciones Territoriales del Distrito Federal		2,000,000.00	2,000,000.00	2,000,000.00	2,000,000.00	2,000,000.00	1,199,279.80	1,199,279.80
495	DIF220302122488	FEDERALES (APORTACIONES, SUBSIDIOS Y CONVENIOS)	2022	33-Aportaciones Federales para Entidades Federativas y Municipios	1004-FAIS Municipal y de las Demarcaciones Territoriales del Distrito Federal		2,294,178.88	2,294,178.88	2,294,178.88	2,294,178.88	2,294,178.88	861,882.60	861,882.60
496	DIF220302109939	MUNICIPAL	2022			Programa Municipal	332,451.94	332,451.94	332,451.94	332,451.94	332,451.94	332,451.94	332,451.94
497	DIF220302109939	FEDERALES (APORTACIONES, SUBSIDIOS Y CONVENIOS)	2022	33-Aportaciones Federales para Entidades Federativas y Municipios	1004-FAIS Municipal y de las Demarcaciones Territoriales del Distrito Federal		332,451.94	332,451.94	332,451.94	332,451.94	332,451.94	332,451.94	332,451.94
498	DIF220302116112	MUNICIPAL	2022			Programa Municipal	538,072.12	1,572,032.23	41,309,467.18	41,309,467.18	41,309,467.18	39,552,294.31	39,552,294.31
499	DIF220302116112	FEDERALES (APORTACIONES, SUBSIDIOS Y CONVENIOS)	2022	33-Aportaciones Federales para Entidades Federativas y Municipios	1004-FAIS Municipal y de las Demarcaciones Territoriales del Distrito Federal		39,735,532.30	39,737,434.95	41,309,467.18	41,309,467.18	41,309,467.18	39,552,294.31	39,552,294.31
500	DIF220302123170	FEDERALES (APORTACIONES, SUBSIDIOS Y CONVENIOS)	2022	33-Aportaciones Federales para Entidades Federativas y Municipios	1004-FAIS Municipal y de las Demarcaciones Territoriales del Distrito Federal		64,601.26	64,601.26	0.00	0.00	0.00	0.00	0.00
501	DIF220302123172	FEDERALES (APORTACIONES, SUBSIDIOS Y CONVENIOS)	2022	33-Aportaciones Federales para Entidades Federativas y Municipios	1004-FAIS Municipal y de las Demarcaciones Territoriales del Distrito Federal		50,245.42	50,245.42	0.00	0.00	0.00	0.00	0.00
502	DIF220302123179	FEDERALES (APORTACIONES, SUBSIDIOS Y CONVENIOS)	2022	33-Aportaciones Federales para Entidades Federativas y Municipios	1004-FAIS Municipal y de las Demarcaciones Territoriales del Distrito Federal		7,177.92	7,177.92	0.00	0.00	0.00	0.00	0.00
503	DIF220302123181	FEDERALES (APORTACIONES, SUBSIDIOS Y CONVENIOS)	2022	33-Aportaciones Federales para Entidades Federativas y Municipios	1004-FAIS Municipal y de las Demarcaciones Territoriales del Distrito Federal		57,423.34	57,423.34	0.00	0.00	0.00	0.00	0.00
504	DIF220302123183	FEDERALES (APORTACIONES, SUBSIDIOS Y CONVENIOS)	2022	33-Aportaciones Federales para Entidades Federativas y Municipios	1004-FAIS Municipal y de las Demarcaciones Territoriales del Distrito Federal		129,202.52	129,202.52	0.00	0.00	0.00	0.00	0.00
505	DIF220302123714	FEDERALES (APORTACIONES, SUBSIDIOS Y CONVENIOS)	2022	33-Aportaciones Federales para Entidades Federativas y Municipios	1004-FAIS Municipal y de las Demarcaciones Territoriales del Distrito Federal		122,024.60	122,024.60	0.00	0.00	0.00	0.00	0.00
506	DIF220302122513	FEDERALES (APORTACIONES, SUBSIDIOS Y CONVENIOS)	2022	33-Aportaciones Federales para Entidades Federativas y Municipios	1004-FAIS Municipal y de las Demarcaciones Territoriales del Distrito Federal		123,545.58	123,545.58	123,545.58	123,545.58	123,545.58	123,424.29	123,424.29
507	DIF220302109954	MUNICIPAL	2022			Programa Municipal	325,938.68	325,938.68	325,938.68	325,938.68	325,938.68	325,938.68	325,938.68
508	DIF220302109954	FEDERALES (APORTACIONES, SUBSIDIOS Y CONVENIOS)	2022	33-Aportaciones Federales para Entidades Federativas y Municipios	1004-FAIS Municipal y de las Demarcaciones Territoriales del Distrito Federal		325,938.68	325,938.68	325,938.68	325,938.68	325,938.68	325,938.68	325,938.68
509	DIF220302109973	MUNICIPAL	2022			Programa Municipal	97,402.15	97,402.15	97,402.15	97,402.15	97,402.15	97,402.15	97,402.15

No.	FOLIO	TIPO DE RECURSO	CICLO DEL RECURSO	RAMO	PROGRAMA PRESUPUESTARIO	PROGRAMA ESTATAL O MUNICIPAL	APROBADO	MODIFICADO	RECAUDADO	COMPROMETIDO	DEVENGADO	EJERCIDO	PAGADO
510	DIF220302109973	FEDERALES (APORTACIONES, SUBSIDIOS Y CONVENIOS)	2022	33-Aportaciones Federales para Entidades Federativas y Municipios	1004-FAIS Municipal y de las Demarcaciones Territoriales del Distrito Federal		97,402.15	97,402.15	97,402.15	97,402.15	97,402.15	97,402.15	97,402.15
511	DIF220302110358	MUNICIPAL	2022			Programa Municipal	96,641.61	96,641.61	96,641.61	96,641.61	96,641.61	96,641.61	96,641.61
512	DIF220302110358	FEDERALES (APORTACIONES, SUBSIDIOS Y CONVENIOS)	2022	33-Aportaciones Federales para Entidades Federativas y Municipios	1004-FAIS Municipal y de las Demarcaciones Territoriales del Distrito Federal		96,641.61	96,641.61	96,641.61	96,641.61	96,641.61	96,641.61	96,641.61
513	DIF220302123193	FEDERALES (APORTACIONES, SUBSIDIOS Y CONVENIOS)	2022	33-Aportaciones Federales para Entidades Federativas y Municipios	1004-FAIS Municipal y de las Demarcaciones Territoriales del Distrito Federal		86,135.01	86,135.01	0.00	0.00	0.00	0.00	0.00
514	DIF220302123195	FEDERALES (APORTACIONES, SUBSIDIOS Y CONVENIOS)	2022	33-Aportaciones Federales para Entidades Federativas y Municipios	1004-FAIS Municipal y de las Demarcaciones Territoriales del Distrito Federal		165,092.10	165,092.10	0.00	0.00	0.00	0.00	0.00
515	DIF220302123208	FEDERALES (APORTACIONES, SUBSIDIOS Y CONVENIOS)	2022	33-Aportaciones Federales para Entidades Federativas y Municipios	1004-FAIS Municipal y de las Demarcaciones Territoriales del Distrito Federal		21,533.75	21,533.75	0.00	0.00	0.00	0.00	0.00
516	DIF220302123724	FEDERALES (APORTACIONES, SUBSIDIOS Y CONVENIOS)	2022	33-Aportaciones Federales para Entidades Federativas y Municipios	1004-FAIS Municipal y de las Demarcaciones Territoriales del Distrito Federal		71,779.18	71,779.18	0.00	0.00	0.00	0.00	0.00
517	DIF220302123726	FEDERALES (APORTACIONES, SUBSIDIOS Y CONVENIOS)	2022	33-Aportaciones Federales para Entidades Federativas y Municipios	1004-FAIS Municipal y de las Demarcaciones Territoriales del Distrito Federal		122,024.60	122,024.60	122,024.60	122,024.60	0.00	0.00	0.00
518	DIF220302123732	FEDERALES (APORTACIONES, SUBSIDIOS Y CONVENIOS)	2022	33-Aportaciones Federales para Entidades Federativas y Municipios	1004-FAIS Municipal y de las Demarcaciones Territoriales del Distrito Federal		86,135.01	86,135.01	0.00	0.00	0.00	0.00	0.00
519	DIF220302123734	FEDERALES (APORTACIONES, SUBSIDIOS Y CONVENIOS)	2022	33-Aportaciones Federales para Entidades Federativas y Municipios	1004-FAIS Municipal y de las Demarcaciones Territoriales del Distrito Federal		107,668.76	107,668.76	0.00	0.00	0.00	0.00	0.00
520	DIF220302123737	FEDERALES (APORTACIONES, SUBSIDIOS Y CONVENIOS)	2022	33-Aportaciones Federales para Entidades Federativas y Municipios	1004-FAIS Municipal y de las Demarcaciones Territoriales del Distrito Federal		57,423.34	57,423.34	0.00	0.00	0.00	0.00	0.00
521	DIF220302123741	FEDERALES (APORTACIONES, SUBSIDIOS Y CONVENIOS)	2022	33-Aportaciones Federales para Entidades Federativas y Municipios	1004-FAIS Municipal y de las Demarcaciones Territoriales del Distrito Federal		107,668.76	107,668.76	107,668.76	107,668.76	0.00	0.00	0.00
522	DIF220302123742	FEDERALES (APORTACIONES, SUBSIDIOS Y CONVENIOS)	2022	33-Aportaciones Federales para Entidades Federativas y Municipios	1004-FAIS Municipal y de las Demarcaciones Territoriales del Distrito Federal		93,312.93	93,312.93	0.00	0.00	0.00	0.00	0.00
523	DIF220302108037	MUNICIPAL	2022			Programa Municipal	714,779.53	1,825,409.64	5,224,378.43	5,216,938.08	5,216,938.08	4,695,244.28	4,695,244.28
524	DIF220302108037	FEDERALES (APORTACIONES, SUBSIDIOS Y CONVENIOS)	2022	33-Aportaciones Federales para Entidades Federativas y Municipios	1004-FAIS Municipal y de las Demarcaciones Territoriales del Distrito Federal		3,398,968.79	3,398,968.79	5,224,378.43	5,216,938.08	5,216,938.08	4,695,244.28	4,695,244.28
525	DIF220302108046	MUNICIPAL	2022			Programa Municipal	525,068.34	525,068.34	12,271,233.99	12,271,233.99	12,271,233.99	11,677,260.42	11,677,260.42

No.	FOLIO	TIPO DE RECURSO	CICLO DEL RECURSO	RAMO	PROGRAMA PRESUPUESTARIO	PROGRAMA ESTATAL O MUNICIPAL	APROBADO	MODIFICADO	RECAUDADO	COMPROMETIDO	DEVENGADO	EJERCIDO	PAGADO
526	DIF220302108046	FEDERALES (APORTACIONES, SUBSIDIOS Y CONVENIOS)	2022	33-Aportaciones Federales para Entidades Federativas y Municipios	I004-FAIS Municipal y de las Demarcaciones Territoriales del Distrito Federal		11,746,165.65	11,746,165.65	12,271,233.99	12,271,233.99	12,271,233.99	11,677,260.42	11,677,260.42
527	DIF220302122526	FEDERALES (APORTACIONES, SUBSIDIOS Y CONVENIOS)	2022	33-Aportaciones Federales para Entidades Federativas y Municipios	I004-FAIS Municipal y de las Demarcaciones Territoriales del Distrito Federal		123,545.58	123,545.58	123,545.58	123,545.58	123,545.58	123,424.00	123,424.00
528	DIF220302122528	FEDERALES (APORTACIONES, SUBSIDIOS Y CONVENIOS)	2022	33-Aportaciones Federales para Entidades Federativas y Municipios	I004-FAIS Municipal y de las Demarcaciones Territoriales del Distrito Federal		199,089.90	199,089.90	199,089.90	199,089.90	199,089.90	199,000.00	199,000.00
529	DIF220302122534	FEDERALES (APORTACIONES, SUBSIDIOS Y CONVENIOS)	2022	33-Aportaciones Federales para Entidades Federativas y Municipios	I004-FAIS Municipal y de las Demarcaciones Territoriales del Distrito Federal		123,545.58	123,545.58	123,545.58	123,545.58	123,545.58	123,424.00	123,424.00
530	DIF220302122535	FEDERALES (APORTACIONES, SUBSIDIOS Y CONVENIOS)	2022	33-Aportaciones Federales para Entidades Federativas y Municipios	I004-FAIS Municipal y de las Demarcaciones Territoriales del Distrito Federal		123,545.58	123,545.58	123,545.58	123,545.58	123,545.58	123,424.00	123,424.00
531	DIF220302122537	FEDERALES (APORTACIONES, SUBSIDIOS Y CONVENIOS)	2022	33-Aportaciones Federales para Entidades Federativas y Municipios	I004-FAIS Municipal y de las Demarcaciones Territoriales del Distrito Federal		123,545.58	123,545.58	123,545.58	123,545.58	123,545.58	123,424.00	123,424.00
532	DIF220302122538	FEDERALES (APORTACIONES, SUBSIDIOS Y CONVENIOS)	2022	33-Aportaciones Federales para Entidades Federativas y Municipios	I004-FAIS Municipal y de las Demarcaciones Territoriales del Distrito Federal		123,545.58	123,545.58	123,545.58	123,545.58	123,545.58	123,424.00	123,424.00
533	DIF220302110373	MUNICIPAL	2022			Programa Municipal	205,923.61	205,923.61	205,923.61	205,923.61	205,923.61	205,923.61	205,923.61
534	DIF220302110373	FEDERALES (APORTACIONES, SUBSIDIOS Y CONVENIOS)	2022	33-Aportaciones Federales para Entidades Federativas y Municipios	I004-FAIS Municipal y de las Demarcaciones Territoriales del Distrito Federal		205,923.61	205,923.61	205,923.61	205,923.61	205,923.61	205,923.61	205,923.61
535	DIF220302116154	FEDERALES (APORTACIONES, SUBSIDIOS Y CONVENIOS)	2022	33-Aportaciones Federales para Entidades Federativas y Municipios	I004-FAIS Municipal y de las Demarcaciones Territoriales del Distrito Federal		2,090,000.00	2,090,000.00	2,090,000.00	2,090,000.00	2,090,000.00	1,982,345.66	1,982,345.66
536	DIF220302116159	FEDERALES (APORTACIONES, SUBSIDIOS Y CONVENIOS)	2022	33-Aportaciones Federales para Entidades Federativas y Municipios	I004-FAIS Municipal y de las Demarcaciones Territoriales del Distrito Federal		1,194,025.70	1,194,025.70	1,194,025.51	1,194,025.51	1,194,025.51	1,190,211.72	1,190,211.72
537	DIF220302116161	FEDERALES (APORTACIONES, SUBSIDIOS Y CONVENIOS)	2022	33-Aportaciones Federales para Entidades Federativas y Municipios	I004-FAIS Municipal y de las Demarcaciones Territoriales del Distrito Federal		2,160,000.00	2,160,000.00	2,160,000.00	2,160,000.00	2,160,000.00	2,051,538.78	2,051,538.78
538	DIF220302116164	FEDERALES (APORTACIONES, SUBSIDIOS Y CONVENIOS)	2022	33-Aportaciones Federales para Entidades Federativas y Municipios	I004-FAIS Municipal y de las Demarcaciones Territoriales del Distrito Federal		2,758,800.00	2,758,800.00	2,758,800.00	2,758,800.00	2,758,800.00	2,598,442.54	2,598,442.54
539	DIF220302123227	FEDERALES (APORTACIONES, SUBSIDIOS Y CONVENIOS)	2022	33-Aportaciones Federales para Entidades Federativas y Municipios	I004-FAIS Municipal y de las Demarcaciones Territoriales del Distrito Federal		64,601.26	64,601.26	0.00	0.00	0.00	0.00	0.00
540	DIF220302123233	FEDERALES (APORTACIONES, SUBSIDIOS Y CONVENIOS)	2022	33-Aportaciones Federales para Entidades Federativas y Municipios	I004-FAIS Municipal y de las Demarcaciones Territoriales del Distrito Federal		14,355.84	14,355.84	0.00	0.00	0.00	0.00	0.00

No.	FOLIO	TIPO DE RECURSO	CICLO DEL RECURSO	RAMO	PROGRAMA PRESUPUESTARIO	PROGRAMA ESTATAL O MUNICIPAL	APROBADO	MODIFICADO	RECAUDADO	COMPROMETIDO	DEVENGADO	EJERCIDO	PAGADO
541	DIF220302123749	FEDERALES (APORTACIONES, SUBSIDIOS Y CONVENIOS)	2022	33-Aportaciones Federales para Entidades Federativas y Municipios	1004-FAIS Municipal y de las Demarcaciones Territoriales del Distrito Federal		43,067.51	43,067.51	0.00	0.00	0.00	0.00	0.00
542	DIF220302124045	FEDERALES (APORTACIONES, SUBSIDIOS Y CONVENIOS)	2022	33-Aportaciones Federales para Entidades Federativas y Municipios	1004-FAIS Municipal y de las Demarcaciones Territoriales del Distrito Federal		21,680.40	21,680.40	21,680.40	21,680.40	0.00	0.00	0.00
543	DIF220302124046	FEDERALES (APORTACIONES, SUBSIDIOS Y CONVENIOS)	2022	33-Aportaciones Federales para Entidades Federativas y Municipios	1004-FAIS Municipal y de las Demarcaciones Territoriales del Distrito Federal		7,226.80	7,226.80	0.00	0.00	0.00	0.00	0.00
544	DIF220302124051	FEDERALES (APORTACIONES, SUBSIDIOS Y CONVENIOS)	2022	33-Aportaciones Federales para Entidades Federativas y Municipios	1004-FAIS Municipal y de las Demarcaciones Territoriales del Distrito Federal		14,453.60	14,453.60	0.00	0.00	0.00	0.00	0.00
545	DIF220302124055	FEDERALES (APORTACIONES, SUBSIDIOS Y CONVENIOS)	2022	33-Aportaciones Federales para Entidades Federativas y Municipios	1004-FAIS Municipal y de las Demarcaciones Territoriales del Distrito Federal		108,402.00	108,402.00	108,402.00	108,402.00	0.00	0.00	0.00
546	DIF220302124057	FEDERALES (APORTACIONES, SUBSIDIOS Y CONVENIOS)	2022	33-Aportaciones Federales para Entidades Federativas y Municipios	1004-FAIS Municipal y de las Demarcaciones Territoriales del Distrito Federal		14,453.60	14,453.60	0.00	0.00	0.00	0.00	0.00
547	DIF220302119394	FEDERALES (APORTACIONES, SUBSIDIOS Y CONVENIOS)	2022	33-Aportaciones Federales para Entidades Federativas y Municipios	1004-FAIS Municipal y de las Demarcaciones Territoriales del Distrito Federal		308,650.46	308,650.46	308,650.46	308,650.46	0.00	0.00	0.00
548	DIF220302119401	FEDERALES (APORTACIONES, SUBSIDIOS Y CONVENIOS)	2022	33-Aportaciones Federales para Entidades Federativas y Municipios	1004-FAIS Municipal y de las Demarcaciones Territoriales del Distrito Federal		50,245.42	50,245.42	50,245.42	50,245.42	0.00	0.00	0.00
549	DIF220302119402	FEDERALES (APORTACIONES, SUBSIDIOS Y CONVENIOS)	2022	33-Aportaciones Federales para Entidades Federativas y Municipios	1004-FAIS Municipal y de las Demarcaciones Territoriales del Distrito Federal		50,245.42	50,245.42	0.00	0.00	0.00	0.00	0.00
550	DIF220302119404	FEDERALES (APORTACIONES, SUBSIDIOS Y CONVENIOS)	2022	33-Aportaciones Federales para Entidades Federativas y Municipios	1004-FAIS Municipal y de las Demarcaciones Territoriales del Distrito Federal		64,601.26	64,601.26	0.00	0.00	0.00	0.00	0.00
551	DIF220302110007	MUNICIPAL	2022			Programa Municipal	731,953.53	731,953.53	731,953.53	731,953.53	731,953.53	731,953.53	731,953.53
552	DIF220302110007	FEDERALES (APORTACIONES, SUBSIDIOS Y CONVENIOS)	2022	33-Aportaciones Federales para Entidades Federativas y Municipios	1004-FAIS Municipal y de las Demarcaciones Territoriales del Distrito Federal		731,953.53	731,953.53	731,953.53	731,953.53	731,953.53	731,953.53	731,953.53
553	DIF220302113564	FEDERALES (APORTACIONES, SUBSIDIOS Y CONVENIOS)	2022	33-Aportaciones Federales para Entidades Federativas y Municipios	1004-FAIS Municipal y de las Demarcaciones Territoriales del Distrito Federal		610,619.52	610,619.52	610,619.52	610,619.52	610,619.52	498,086.10	498,086.10
554	DIF220302113570	FEDERALES (APORTACIONES, SUBSIDIOS Y CONVENIOS)	2022	33-Aportaciones Federales para Entidades Federativas y Municipios	1004-FAIS Municipal y de las Demarcaciones Territoriales del Distrito Federal		250,483.50	250,483.50	250,483.50	250,483.50	250,483.50	137,950.08	137,950.08
555	DIF220302123245	FEDERALES (APORTACIONES, SUBSIDIOS Y CONVENIOS)	2022	33-Aportaciones Federales para Entidades Federativas y Municipios	1004-FAIS Municipal y de las Demarcaciones Territoriales del Distrito Federal		21,533.75	21,533.75	0.00	0.00	0.00	0.00	0.00

No.	FOLIO	TIPO DE RECURSO	CICLO DEL RECURSO	RAMO	PROGRAMA PRESUPUESTARIO	PROGRAMA ESTATAL O MUNICIPAL	APROBADO	MODIFICADO	RECAUDADO	COMPROMETIDO	DEVENGADO	EJERCIDO	PAGADO
556	DIF220302123248	FEDERALES (APORTACIONES, SUBSIDIOS Y CONVENIOS)	2022	33-Aportaciones Federales para Entidades Federativas y Municipios	1004-FAIS Municipal y de las Demarcaciones Territoriales del Distrito Federal		28,711.67	28,711.67	0.00	0.00	0.00	0.00	0.00
557	DIF220302123256	FEDERALES (APORTACIONES, SUBSIDIOS Y CONVENIOS)	2022	33-Aportaciones Federales para Entidades Federativas y Municipios	1004-FAIS Municipal y de las Demarcaciones Territoriales del Distrito Federal		129,202.52	129,202.52	129,202.52	129,202.52	0.00	0.00	0.00
558	DIF220302124069	FEDERALES (APORTACIONES, SUBSIDIOS Y CONVENIOS)	2022	33-Aportaciones Federales para Entidades Federativas y Municipios	1004-FAIS Municipal y de las Demarcaciones Territoriales del Distrito Federal		498,649.20	498,649.20	498,649.20	498,649.20	0.00	0.00	0.00
559	DIF220302124071	FEDERALES (APORTACIONES, SUBSIDIOS Y CONVENIOS)	2022	33-Aportaciones Federales para Entidades Federativas y Municipios	1004-FAIS Municipal y de las Demarcaciones Territoriales del Distrito Federal		599,824.40	599,824.40	599,824.40	599,824.40	0.00	0.00	0.00
560	DIF220302124076	FEDERALES (APORTACIONES, SUBSIDIOS Y CONVENIOS)	2022	33-Aportaciones Federales para Entidades Federativas y Municipios	1004-FAIS Municipal y de las Demarcaciones Territoriales del Distrito Federal		433,608.00	433,608.00	433,608.00	433,608.00	0.00	0.00	0.00
561	DIF220302124078	FEDERALES (APORTACIONES, SUBSIDIOS Y CONVENIOS)	2022	33-Aportaciones Federales para Entidades Federativas y Municipios	1004-FAIS Municipal y de las Demarcaciones Territoriales del Distrito Federal		390,247.20	390,247.20	390,247.20	390,247.20	0.00	0.00	0.00
562	DIF220302124085	FEDERALES (APORTACIONES, SUBSIDIOS Y CONVENIOS)	2022	33-Aportaciones Federales para Entidades Federativas y Municipios	1004-FAIS Municipal y de las Demarcaciones Territoriales del Distrito Federal		433,608.00	433,608.00	433,608.00	433,608.00	0.00	0.00	0.00
563	DIF220302124086	FEDERALES (APORTACIONES, SUBSIDIOS Y CONVENIOS)	2022	33-Aportaciones Federales para Entidades Federativas y Municipios	1004-FAIS Municipal y de las Demarcaciones Territoriales del Distrito Federal		93,948.40	93,948.40	93,948.40	93,948.40	0.00	0.00	0.00
564	DIF220302108088	FEDERALES (APORTACIONES, SUBSIDIOS Y CONVENIOS)	2022	33-Aportaciones Federales para Entidades Federativas y Municipios	1004-FAIS Municipal y de las Demarcaciones Territoriales del Distrito Federal		9,234,341.95	9,124,629.52	9,124,629.52	9,124,629.52	9,124,629.52	48,894.67	48,894.67
565	DIF220302108107	FEDERALES (APORTACIONES, SUBSIDIOS Y CONVENIOS)	2022	33-Aportaciones Federales para Entidades Federativas y Municipios	1004-FAIS Municipal y de las Demarcaciones Territoriales del Distrito Federal		4,952,944.20	6,284,862.96	6,284,862.96	4,952,944.20	4,952,944.20	4,952,944.20	4,952,944.20
566	DIF220302110035	FEDERALES (APORTACIONES, SUBSIDIOS Y CONVENIOS)	2022	33-Aportaciones Federales para Entidades Federativas y Municipios	1004-FAIS Municipal y de las Demarcaciones Territoriales del Distrito Federal		4,639.06	4,639.06	4,639.06	4,639.06	4,639.06	4,639.06	4,639.06
567	DIF220302110035	MUNICIPAL	2022			Programa Municipal	4,639.06	4,639.06	4,639.06	4,639.06	4,639.06	4,639.06	4,639.06
568	DIF220302110042	MUNICIPAL	2022			Programa Municipal	67,959.98	67,959.98	67,959.98	67,959.98	67,959.98	67,959.98	67,959.98
569	DIF220302110042	FEDERALES (APORTACIONES, SUBSIDIOS Y CONVENIOS)	2022	33-Aportaciones Federales para Entidades Federativas y Municipios	1004-FAIS Municipal y de las Demarcaciones Territoriales del Distrito Federal		67,959.98	67,959.98	67,959.98	67,959.98	67,959.98	67,959.98	67,959.98
570	DIF220302113580	FEDERALES (APORTACIONES, SUBSIDIOS Y CONVENIOS)	2022	33-Aportaciones Federales para Entidades Federativas y Municipios	1004-FAIS Municipal y de las Demarcaciones Territoriales del Distrito Federal		394,396.58	394,396.58	394,396.58	394,396.58	394,396.58	281,863.16	281,863.16
571	DIF220302113585	FEDERALES (APORTACIONES, SUBSIDIOS Y CONVENIOS)	2022	33-Aportaciones Federales para Entidades Federativas y Municipios	1004-FAIS Municipal y de las Demarcaciones Territoriales del Distrito Federal		216,046.34	216,046.34	216,046.34	216,046.34	216,046.34	103,512.92	103,512.92

No.	FOLIO	TIPO DE RECURSO	CICLO DEL RECURSO	RAMO	PROGRAMA PRESUPUESTARIO	PROGRAMA ESTATAL O MUNICIPAL	APROBADO	MODIFICADO	RECAUDADO	COMPROMETIDO	DEVENGADO	EJERCIDO	PAGADO
572	DIF220302113587	FEDERALES (APORTACIONES, SUBSIDIOS Y CONVENIOS)	2022	33-Aportaciones Federales para Entidades Federativas y Municipios	1004-FAIS Municipal y de las Demarcaciones Territoriales del Distrito Federal		477,864.23	477,864.23	477,864.23	477,864.23	477,864.23	365,330.81	365,330.81
573	DIF220302113591	FEDERALES (APORTACIONES, SUBSIDIOS Y CONVENIOS)	2022	33-Aportaciones Federales para Entidades Federativas y Municipios	1004-FAIS Municipal y de las Demarcaciones Territoriales del Distrito Federal		620,312.13	620,312.13	620,312.13	620,312.13	620,312.13	507,778.71	507,778.71
574	DIF220302113596	FEDERALES (APORTACIONES, SUBSIDIOS Y CONVENIOS)	2022	33-Aportaciones Federales para Entidades Federativas y Municipios	1004-FAIS Municipal y de las Demarcaciones Territoriales del Distrito Federal		390,790.67	390,790.67	390,790.67	390,790.67	390,790.67	278,257.25	278,257.25
575	DIF220302113597	FEDERALES (APORTACIONES, SUBSIDIOS Y CONVENIOS)	2022	33-Aportaciones Federales para Entidades Federativas y Municipios	1004-FAIS Municipal y de las Demarcaciones Territoriales del Distrito Federal		1,013,540.97	1,013,540.97	1,013,540.97	1,013,540.97	1,013,540.97	901,007.55	901,007.55
576	DIF220302123265	FEDERALES (APORTACIONES, SUBSIDIOS Y CONVENIOS)	2022	33-Aportaciones Federales para Entidades Federativas y Municipios	1004-FAIS Municipal y de las Demarcaciones Territoriales del Distrito Federal		14,355.84	14,355.84	14,355.84	14,355.84	0.00	0.00	0.00
577	DIF220302123267	FEDERALES (APORTACIONES, SUBSIDIOS Y CONVENIOS)	2022	33-Aportaciones Federales para Entidades Federativas y Municipios	1004-FAIS Municipal y de las Demarcaciones Territoriales del Distrito Federal		136,380.43	136,380.43	0.00	0.00	0.00	0.00	0.00
578	DIF220302123273	FEDERALES (APORTACIONES, SUBSIDIOS Y CONVENIOS)	2022	33-Aportaciones Federales para Entidades Federativas y Municipios	1004-FAIS Municipal y de las Demarcaciones Territoriales del Distrito Federal		28,711.67	28,711.67	0.00	0.00	0.00	0.00	0.00
579	DIF220302123276	FEDERALES (APORTACIONES, SUBSIDIOS Y CONVENIOS)	2022	33-Aportaciones Federales para Entidades Federativas y Municipios	1004-FAIS Municipal y de las Demarcaciones Territoriales del Distrito Federal		21,533.75	21,533.75	0.00	0.00	0.00	0.00	0.00
580	DIF220302124088	FEDERALES (APORTACIONES, SUBSIDIOS Y CONVENIOS)	2022	33-Aportaciones Federales para Entidades Federativas y Municipios	1004-FAIS Municipal y de las Demarcaciones Territoriales del Distrito Federal		426,381.20	426,381.20	426,381.20	426,381.20	0.00	0.00	0.00
581	DIF220302124091	FEDERALES (APORTACIONES, SUBSIDIOS Y CONVENIOS)	2022	33-Aportaciones Federales para Entidades Federativas y Municipios	1004-FAIS Municipal y de las Demarcaciones Territoriales del Distrito Federal		28,907.20	28,907.20	0.00	0.00	0.00	0.00	0.00
582	DIF220302124092	FEDERALES (APORTACIONES, SUBSIDIOS Y CONVENIOS)	2022	33-Aportaciones Federales para Entidades Federativas y Municipios	1004-FAIS Municipal y de las Demarcaciones Territoriales del Distrito Federal		50,587.60	50,587.60	0.00	0.00	0.00	0.00	0.00
583	DIF220302124093	FEDERALES (APORTACIONES, SUBSIDIOS Y CONVENIOS)	2022	33-Aportaciones Federales para Entidades Federativas y Municipios	1004-FAIS Municipal y de las Demarcaciones Territoriales del Distrito Federal		14,453.60	14,453.60	0.00	0.00	0.00	0.00	0.00
584	DIF220302124096	FEDERALES (APORTACIONES, SUBSIDIOS Y CONVENIOS)	2022	33-Aportaciones Federales para Entidades Federativas y Municipios	1004-FAIS Municipal y de las Demarcaciones Territoriales del Distrito Federal		166,216.40	166,216.40	166,216.40	166,216.40	0.00	0.00	0.00
585	DIF220302124099	FEDERALES (APORTACIONES, SUBSIDIOS Y CONVENIOS)	2022	33-Aportaciones Federales para Entidades Federativas y Municipios	1004-FAIS Municipal y de las Demarcaciones Territoriales del Distrito Federal		65,041.20	65,041.20	0.00	0.00	0.00	0.00	0.00

No.	FOLIO	TIPO DE RECURSO	CICLO DEL RECURSO	RAMO	PROGRAMA PRESUPUESTARIO	PROGRAMA ESTATAL O MUNICIPAL	APROBADO	MODIFICADO	RECAUDADO	COMPROMETIDO	DEVENGADO	EJERCIDO	PAGADO
586	DIF220302124100	FEDERALES (APORTACIONES, SUBSIDIOS Y CONVENIOS)	2022	33-Aportaciones Federales para Entidades Federativas y Municipios	1004-FAIS Municipal y de las Demarcaciones Territoriales del Distrito Federal		50,587.60	50,587.60	0.00	0.00	0.00	0.00	0.00
587	DIF220302124102	FEDERALES (APORTACIONES, SUBSIDIOS Y CONVENIOS)	2022	33-Aportaciones Federales para Entidades Federativas y Municipios	1004-FAIS Municipal y de las Demarcaciones Territoriales del Distrito Federal		28,907.20	28,907.20	0.00	0.00	0.00	0.00	0.00
588	DIF220302124103	FEDERALES (APORTACIONES, SUBSIDIOS Y CONVENIOS)	2022	33-Aportaciones Federales para Entidades Federativas y Municipios	1004-FAIS Municipal y de las Demarcaciones Territoriales del Distrito Federal		187,896.80	187,896.80	187,896.80	187,896.80	0.00	0.00	0.00
589	DIF220302124107	FEDERALES (APORTACIONES, SUBSIDIOS Y CONVENIOS)	2022	33-Aportaciones Federales para Entidades Federativas y Municipios	1004-FAIS Municipal y de las Demarcaciones Territoriales del Distrito Federal		448,061.60	448,061.60	448,061.60	448,061.60	0.00	0.00	0.00
590	DIF220302124108	FEDERALES (APORTACIONES, SUBSIDIOS Y CONVENIOS)	2022	33-Aportaciones Federales para Entidades Federativas y Municipios	1004-FAIS Municipal y de las Demarcaciones Territoriales del Distrito Federal		325,206.00	325,206.00	325,206.00	325,206.00	0.00	0.00	0.00
591	DIF220302124111	FEDERALES (APORTACIONES, SUBSIDIOS Y CONVENIOS)	2022	33-Aportaciones Federales para Entidades Federativas y Municipios	1004-FAIS Municipal y de las Demarcaciones Territoriales del Distrito Federal		14,453.60	14,453.60	0.00	0.00	0.00	0.00	0.00
592	DIF220302121599	FEDERALES (APORTACIONES, SUBSIDIOS Y CONVENIOS)	2022	33-Aportaciones Federales para Entidades Federativas y Municipios	1004-FAIS Municipal y de las Demarcaciones Territoriales del Distrito Federal		2,199,215.71	2,199,215.71	2,199,215.71	2,197,341.62	2,197,341.62	0.00	0.00
593	DIF220302110054	MUNICIPAL	2022			Programa Municipal	1,365,532.42	1,365,532.42	1,365,532.42	1,365,532.42	1,365,532.42	1,365,532.42	1,365,532.42
594	DIF220302110054	FEDERALES (APORTACIONES, SUBSIDIOS Y CONVENIOS)	2022	33-Aportaciones Federales para Entidades Federativas y Municipios	1004-FAIS Municipal y de las Demarcaciones Territoriales del Distrito Federal		1,365,532.42	1,365,532.42	1,365,532.42	1,365,532.42	1,365,532.42	1,365,532.42	1,365,532.42
595	DIF220302113601	FEDERALES (APORTACIONES, SUBSIDIOS Y CONVENIOS)	2022	33-Aportaciones Federales para Entidades Federativas y Municipios	1004-FAIS Municipal y de las Demarcaciones Territoriales del Distrito Federal		262,676.89	262,676.89	262,676.89	262,676.89	262,676.89	150,143.47	150,143.47
596	DIF220302113602	FEDERALES (APORTACIONES, SUBSIDIOS Y CONVENIOS)	2022	33-Aportaciones Federales para Entidades Federativas y Municipios	1004-FAIS Municipal y de las Demarcaciones Territoriales del Distrito Federal		617,739.80	617,739.80	617,739.80	617,739.80	617,739.80	505,206.38	505,206.38
597	DIF220302113606	FEDERALES (APORTACIONES, SUBSIDIOS Y CONVENIOS)	2022	33-Aportaciones Federales para Entidades Federativas y Municipios	1004-FAIS Municipal y de las Demarcaciones Territoriales del Distrito Federal		257,556.68	257,556.68	257,556.68	257,556.68	257,556.68	145,023.26	145,023.26
598	DIF220302113607	FEDERALES (APORTACIONES, SUBSIDIOS Y CONVENIOS)	2022	33-Aportaciones Federales para Entidades Federativas y Municipios	1004-FAIS Municipal y de las Demarcaciones Territoriales del Distrito Federal		1,332,405.18	1,332,405.18	1,332,405.18	1,332,405.18	1,332,405.18	1,219,871.76	1,219,871.76
599	DIF220302113608	FEDERALES (APORTACIONES, SUBSIDIOS Y CONVENIOS)	2022	33-Aportaciones Federales para Entidades Federativas y Municipios	1004-FAIS Municipal y de las Demarcaciones Territoriales del Distrito Federal		170,899.38	170,899.38	170,899.38	170,899.38	170,899.38	58,365.96	58,365.96
600	DIF220302113613	FEDERALES (APORTACIONES, SUBSIDIOS Y CONVENIOS)	2022	33-Aportaciones Federales para Entidades Federativas y Municipios	1004-FAIS Municipal y de las Demarcaciones Territoriales del Distrito Federal		681,097.44	681,097.44	681,097.44	681,097.44	681,097.44	568,564.02	568,564.02

No.	FOLIO	TIPO DE RECURSO	CICLO DEL RECURSO	RAMO	PROGRAMA PRESUPUESTARIO	PROGRAMA ESTATAL O MUNICIPAL	APROBADO	MODIFICADO	RECAUDADO	COMPROMETIDO	DEVENGADO	EJERCIDO	PAGADO
601	DIF220302113615	FEDERALES (APORTACIONES, SUBSIDIOS Y CONVENIOS)	2022	33-Aportaciones Federales para Entidades Federativas y Municipios	1004-FAIS Municipal y de las Demarcaciones Territoriales del Distrito Federal		215,551.55	215,551.55	215,551.55	215,551.55	215,551.55	103,018.13	103,018.13
602	DIF220302113618	FEDERALES (APORTACIONES, SUBSIDIOS Y CONVENIOS)	2022	33-Aportaciones Federales para Entidades Federativas y Municipios	1004-FAIS Municipal y de las Demarcaciones Territoriales del Distrito Federal		465,456.88	465,456.88	465,456.88	465,456.88	465,456.88	352,923.46	352,923.46
603	DIF220302123293	FEDERALES (APORTACIONES, SUBSIDIOS Y CONVENIOS)	2022	33-Aportaciones Federales para Entidades Federativas y Municipios	1004-FAIS Municipal y de las Demarcaciones Territoriales del Distrito Federal		14,355.84	14,355.84	0.00	0.00	0.00	0.00	0.00
604	DIF220302123295	FEDERALES (APORTACIONES, SUBSIDIOS Y CONVENIOS)	2022	33-Aportaciones Federales para Entidades Federativas y Municipios	1004-FAIS Municipal y de las Demarcaciones Territoriales del Distrito Federal		35,889.59	35,889.59	0.00	0.00	0.00	0.00	0.00
605	DIF220302123309	FEDERALES (APORTACIONES, SUBSIDIOS Y CONVENIOS)	2022	33-Aportaciones Federales para Entidades Federativas y Municipios	1004-FAIS Municipal y de las Demarcaciones Territoriales del Distrito Federal		28,711.67	28,711.67	0.00	0.00	0.00	0.00	0.00
606	DIF220302124112	FEDERALES (APORTACIONES, SUBSIDIOS Y CONVENIOS)	2022	33-Aportaciones Federales para Entidades Federativas y Municipios	1004-FAIS Municipal y de las Demarcaciones Territoriales del Distrito Federal		166,216.40	166,216.40	166,216.40	166,216.40	0.00	0.00	0.00
607	DIF220302124117	FEDERALES (APORTACIONES, SUBSIDIOS Y CONVENIOS)	2022	33-Aportaciones Federales para Entidades Federativas y Municipios	1004-FAIS Municipal y de las Demarcaciones Territoriales del Distrito Federal		36,134.00	36,134.00	0.00	0.00	0.00	0.00	0.00
608	DIF220302124121	FEDERALES (APORTACIONES, SUBSIDIOS Y CONVENIOS)	2022	33-Aportaciones Federales para Entidades Federativas y Municipios	1004-FAIS Municipal y de las Demarcaciones Territoriales del Distrito Federal		14,453.60	14,453.60	14,453.60	14,453.60	0.00	0.00	0.00
609	DIF220302124122	FEDERALES (APORTACIONES, SUBSIDIOS Y CONVENIOS)	2022	33-Aportaciones Federales para Entidades Federativas y Municipios	1004-FAIS Municipal y de las Demarcaciones Territoriales del Distrito Federal		28,907.20	28,907.20	0.00	0.00	0.00	0.00	0.00
610	DIF220302124126	FEDERALES (APORTACIONES, SUBSIDIOS Y CONVENIOS)	2022	33-Aportaciones Federales para Entidades Federativas y Municipios	1004-FAIS Municipal y de las Demarcaciones Territoriales del Distrito Federal		36,134.00	36,134.00	0.00	0.00	0.00	0.00	0.00
611	DIF220302124127	FEDERALES (APORTACIONES, SUBSIDIOS Y CONVENIOS)	2022	33-Aportaciones Federales para Entidades Federativas y Municipios	1004-FAIS Municipal y de las Demarcaciones Territoriales del Distrito Federal		28,907.20	28,907.20	0.00	0.00	0.00	0.00	0.00
612	DIF220302124130	FEDERALES (APORTACIONES, SUBSIDIOS Y CONVENIOS)	2022	33-Aportaciones Federales para Entidades Federativas y Municipios	1004-FAIS Municipal y de las Demarcaciones Territoriales del Distrito Federal		28,907.20	28,907.20	28,907.20	28,907.20	0.00	0.00	0.00
613	DIF220302124131	FEDERALES (APORTACIONES, SUBSIDIOS Y CONVENIOS)	2022	33-Aportaciones Federales para Entidades Federativas y Municipios	1004-FAIS Municipal y de las Demarcaciones Territoriales del Distrito Federal		36,134.00	36,134.00	0.00	0.00	0.00	0.00	0.00
614	DIF220302124132	FEDERALES (APORTACIONES, SUBSIDIOS Y CONVENIOS)	2022	33-Aportaciones Federales para Entidades Federativas y Municipios	1004-FAIS Municipal y de las Demarcaciones Territoriales del Distrito Federal		50,587.60	50,587.60	0.00	0.00	0.00	0.00	0.00

No.	FOLIO	TIPO DE RECURSO	CICLO DEL RECURSO	RAMO	PROGRAMA PRESUPUESTARIO	PROGRAMA ESTATAL O MUNICIPAL	APROBADO	MODIFICADO	RECAUDADO	COMPROMETIDO	DEVENGADO	EJERCIDO	PAGADO
615	DIF220302124133	FEDERALES (APORTACIONES, SUBSIDIOS Y CONVENIOS)	2022	33-Aportaciones Federales para Entidades Federativas y Municipios	1004-FAIS Municipal y de las Demarcaciones Territoriales del Distrito Federal		28,907.20	28,907.20	0.00	0.00	0.00	0.00	0.00
616	DIF220302124134	FEDERALES (APORTACIONES, SUBSIDIOS Y CONVENIOS)	2022	33-Aportaciones Federales para Entidades Federativas y Municipios	1004-FAIS Municipal y de las Demarcaciones Territoriales del Distrito Federal		28,907.20	28,907.20	28,907.20	28,907.20	0.00	0.00	0.00
617	DIF220302123315	FEDERALES (APORTACIONES, SUBSIDIOS Y CONVENIOS)	2022	33-Aportaciones Federales para Entidades Federativas y Municipios	1004-FAIS Municipal y de las Demarcaciones Territoriales del Distrito Federal		21,533.75	21,533.75	0.00	0.00	0.00	0.00	0.00
618	DIF220302123328	FEDERALES (APORTACIONES, SUBSIDIOS Y CONVENIOS)	2022	33-Aportaciones Federales para Entidades Federativas y Municipios	1004-FAIS Municipal y de las Demarcaciones Territoriales del Distrito Federal		93,312.93	93,312.93	0.00	0.00	0.00	0.00	0.00
619	DIF220302123332	FEDERALES (APORTACIONES, SUBSIDIOS Y CONVENIOS)	2022	33-Aportaciones Federales para Entidades Federativas y Municipios	1004-FAIS Municipal y de las Demarcaciones Territoriales del Distrito Federal		64,601.26	64,601.26	0.00	0.00	0.00	0.00	0.00
620	DIF220302124137	FEDERALES (APORTACIONES, SUBSIDIOS Y CONVENIOS)	2022	33-Aportaciones Federales para Entidades Federativas y Municipios	1004-FAIS Municipal y de las Demarcaciones Territoriales del Distrito Federal		14,453.60	14,453.60	0.00	0.00	0.00	0.00	0.00
621	DIF220302124138	FEDERALES (APORTACIONES, SUBSIDIOS Y CONVENIOS)	2022	33-Aportaciones Federales para Entidades Federativas y Municipios	1004-FAIS Municipal y de las Demarcaciones Territoriales del Distrito Federal		72,268.00	72,268.00	0.00	0.00	0.00	0.00	0.00
622	DIF220302124139	FEDERALES (APORTACIONES, SUBSIDIOS Y CONVENIOS)	2022	33-Aportaciones Federales para Entidades Federativas y Municipios	1004-FAIS Municipal y de las Demarcaciones Territoriales del Distrito Federal		7,226.80	7,226.80	0.00	0.00	0.00	0.00	0.00
623	DIF220302124140	FEDERALES (APORTACIONES, SUBSIDIOS Y CONVENIOS)	2022	33-Aportaciones Federales para Entidades Federativas y Municipios	1004-FAIS Municipal y de las Demarcaciones Territoriales del Distrito Federal		14,453.60	14,453.60	14,453.60	14,453.60	0.00	0.00	0.00
624	DIF220302124142	FEDERALES (APORTACIONES, SUBSIDIOS Y CONVENIOS)	2022	33-Aportaciones Federales para Entidades Federativas y Municipios	1004-FAIS Municipal y de las Demarcaciones Territoriales del Distrito Federal		158,989.60	158,989.60	0.00	0.00	0.00	0.00	0.00
625	DIF220302124143	FEDERALES (APORTACIONES, SUBSIDIOS Y CONVENIOS)	2022	33-Aportaciones Federales para Entidades Federativas y Municipios	1004-FAIS Municipal y de las Demarcaciones Territoriales del Distrito Federal		7,226.80	7,226.80	0.00	0.00	0.00	0.00	0.00
626	DIF220302124301	FEDERALES (APORTACIONES, SUBSIDIOS Y CONVENIOS)	2022	33-Aportaciones Federales para Entidades Federativas y Municipios	1004-FAIS Municipal y de las Demarcaciones Territoriales del Distrito Federal		21,680.40	21,680.40	21,680.40	21,680.40	0.00	0.00	0.00
627	DIF220302124312	FEDERALES (APORTACIONES, SUBSIDIOS Y CONVENIOS)	2022	33-Aportaciones Federales para Entidades Federativas y Municipios	1004-FAIS Municipal y de las Demarcaciones Territoriales del Distrito Federal		57,814.40	57,814.40	0.00	0.00	0.00	0.00	0.00
628	DIF220302124325	FEDERALES (APORTACIONES, SUBSIDIOS Y CONVENIOS)	2022	33-Aportaciones Federales para Entidades Federativas y Municipios	1004-FAIS Municipal y de las Demarcaciones Territoriales del Distrito Federal		14,453.60	14,453.60	0.00	0.00	0.00	0.00	0.00

No.	FOLIO	TIPO DE RECURSO	CICLO DEL RECURSO	RAMO	PROGRAMA PRESUPUESTARIO	PROGRAMA ESTATAL O MUNICIPAL	APROBADO	MODIFICADO	RECAUDADO	COMPROMETIDO	DEVENGADO	EJERCIDO	PAGADO
629	DIF220302124327	FEDERALES (APORTACIONES, SUBSIDIOS Y CONVENIOS)	2022	33-Aportaciones Federales para Entidades Federativas y Municipios	1004-FAIS Municipal y de las Demarcaciones Territoriales del Distrito Federal		14,453.60	14,453.60	0.00	0.00	0.00	0.00	0.00
630	DIF220302121656	FEDERALES (APORTACIONES, SUBSIDIOS Y CONVENIOS)	2022	33-Aportaciones Federales para Entidades Federativas y Municipios	1004-FAIS Municipal y de las Demarcaciones Territoriales del Distrito Federal		1,799,875.22	1,799,875.22	1,799,875.22	1,793,967.39	1,793,967.39	0.00	0.00
631	DIF220302121677	FEDERALES (APORTACIONES, SUBSIDIOS Y CONVENIOS)	2022	33-Aportaciones Federales para Entidades Federativas y Municipios	1004-FAIS Municipal y de las Demarcaciones Territoriales del Distrito Federal		999,821.68	999,821.98	999,821.68	996,359.40	996,359.40	0.00	0.00
632	DIF220302122690	FEDERALES (APORTACIONES, SUBSIDIOS Y CONVENIOS)	2022	33-Aportaciones Federales para Entidades Federativas y Municipios	1004-FAIS Municipal y de las Demarcaciones Territoriales del Distrito Federal		123,545.58	123,545.58	123,545.58	123,545.58	123,545.58	123,424.00	123,424.00
633	DIF220302122697	FEDERALES (APORTACIONES, SUBSIDIOS Y CONVENIOS)	2022	33-Aportaciones Federales para Entidades Federativas y Municipios	1004-FAIS Municipal y de las Demarcaciones Territoriales del Distrito Federal		111,723.60	111,723.60	111,723.60	111,723.60	111,723.60	52,958.76	52,958.76
634	DIF220302122698	FEDERALES (APORTACIONES, SUBSIDIOS Y CONVENIOS)	2022	33-Aportaciones Federales para Entidades Federativas y Municipios	1004-FAIS Municipal y de las Demarcaciones Territoriales del Distrito Federal		107,668.76	107,668.76	107,668.76	107,668.76	0.00	0.00	0.00
635	DIF220302123370	FEDERALES (APORTACIONES, SUBSIDIOS Y CONVENIOS)	2022	33-Aportaciones Federales para Entidades Federativas y Municipios	1004-FAIS Municipal y de las Demarcaciones Territoriales del Distrito Federal		28,711.67	28,711.67	0.00	0.00	0.00	0.00	0.00
636	DIF220302123373	FEDERALES (APORTACIONES, SUBSIDIOS Y CONVENIOS)	2022	33-Aportaciones Federales para Entidades Federativas y Municipios	1004-FAIS Municipal y de las Demarcaciones Territoriales del Distrito Federal		21,533.75	21,533.75	0.00	0.00	0.00	0.00	0.00
637	DIF220302123374	FEDERALES (APORTACIONES, SUBSIDIOS Y CONVENIOS)	2022	33-Aportaciones Federales para Entidades Federativas y Municipios	1004-FAIS Municipal y de las Demarcaciones Territoriales del Distrito Federal		14,355.84	14,355.84	0.00	0.00	0.00	0.00	0.00
638	DIF220302123377	FEDERALES (APORTACIONES, SUBSIDIOS Y CONVENIOS)	2022	33-Aportaciones Federales para Entidades Federativas y Municipios	1004-FAIS Municipal y de las Demarcaciones Territoriales del Distrito Federal		28,711.67	28,711.67	0.00	0.00	0.00	0.00	0.00
639	DIF220302123379	FEDERALES (APORTACIONES, SUBSIDIOS Y CONVENIOS)	2022	33-Aportaciones Federales para Entidades Federativas y Municipios	1004-FAIS Municipal y de las Demarcaciones Territoriales del Distrito Federal		14,355.84	14,355.84	0.00	0.00	0.00	0.00	0.00
640	DIF220302123383	FEDERALES (APORTACIONES, SUBSIDIOS Y CONVENIOS)	2022	33-Aportaciones Federales para Entidades Federativas y Municipios	1004-FAIS Municipal y de las Demarcaciones Territoriales del Distrito Federal		7,177.92	7,177.92	0.00	0.00	0.00	0.00	0.00
641	DIF220302123385	FEDERALES (APORTACIONES, SUBSIDIOS Y CONVENIOS)	2022	33-Aportaciones Federales para Entidades Federativas y Municipios	1004-FAIS Municipal y de las Demarcaciones Territoriales del Distrito Federal		35,889.59	35,889.59	0.00	0.00	0.00	0.00	0.00
642	DIF220302123386	FEDERALES (APORTACIONES, SUBSIDIOS Y CONVENIOS)	2022	33-Aportaciones Federales para Entidades Federativas y Municipios	1004-FAIS Municipal y de las Demarcaciones Territoriales del Distrito Federal		437,852.97	437,852.97	437,852.97	437,852.97	0.00	0.00	0.00

No.	FOLIO	TIPO DE RECURSO	CICLO DEL RECURSO	RAMO	PROGRAMA PRESUPUESTARIO	PROGRAMA ESTATAL O MUNICIPAL	APROBADO	MODIFICADO	RECAUDADO	COMPROMETIDO	DEVENGADO	EJERCIDO	PAGADO
643	DIF220302124331	FEDERALES (APORTACIONES, SUBSIDIOS Y CONVENIOS)	2022	33-Aportaciones Federales para Entidades Federativas y Municipios	1004-FAIS Municipal y de las Demarcaciones Territoriales del Distrito Federal		14,453.60	14,453.60	0.00	0.00	0.00	0.00	0.00
644	DIF220302124337	FEDERALES (APORTACIONES, SUBSIDIOS Y CONVENIOS)	2022	33-Aportaciones Federales para Entidades Federativas y Municipios	1004-FAIS Municipal y de las Demarcaciones Territoriales del Distrito Federal		7,226.80	7,226.80	0.00	0.00	0.00	0.00	0.00
645	DIF220302124339	FEDERALES (APORTACIONES, SUBSIDIOS Y CONVENIOS)	2022	33-Aportaciones Federales para Entidades Federativas y Municipios	1004-FAIS Municipal y de las Demarcaciones Territoriales del Distrito Federal		14,453.60	14,453.60	0.00	0.00	0.00	0.00	0.00
646	DIF220302124345	FEDERALES (APORTACIONES, SUBSIDIOS Y CONVENIOS)	2022	33-Aportaciones Federales para Entidades Federativas y Municipios	1004-FAIS Municipal y de las Demarcaciones Territoriales del Distrito Federal		28,907.20	28,907.20	28,907.20	28,907.20	0.00	0.00	0.00
647	DIF220302124351	FEDERALES (APORTACIONES, SUBSIDIOS Y CONVENIOS)	2022	33-Aportaciones Federales para Entidades Federativas y Municipios	1004-FAIS Municipal y de las Demarcaciones Territoriales del Distrito Federal		14,453.60	14,453.60	14,453.60	14,453.60	14,453.60	14,453.60	14,453.60
648	DIF220302122707	FEDERALES (APORTACIONES, SUBSIDIOS Y CONVENIOS)	2022	33-Aportaciones Federales para Entidades Federativas y Municipios	1004-FAIS Municipal y de las Demarcaciones Territoriales del Distrito Federal		689,678.70	0.00	0.00	0.00	0.00	0.00	0.00
649	DIF220302122709	FEDERALES (APORTACIONES, SUBSIDIOS Y CONVENIOS)	2022	33-Aportaciones Federales para Entidades Federativas y Municipios	1004-FAIS Municipal y de las Demarcaciones Territoriales del Distrito Federal		86,135.01	86,135.01	86,135.01	86,135.01	0.00	0.00	0.00
650	DIF220302122721	FEDERALES (APORTACIONES, SUBSIDIOS Y CONVENIOS)	2022	33-Aportaciones Federales para Entidades Federativas y Municipios	1004-FAIS Municipal y de las Demarcaciones Territoriales del Distrito Federal		21,533.75	21,533.75	0.00	0.00	0.00	0.00	0.00
651	DIF220302122724	FEDERALES (APORTACIONES, SUBSIDIOS Y CONVENIOS)	2022	33-Aportaciones Federales para Entidades Federativas y Municipios	1004-FAIS Municipal y de las Demarcaciones Territoriales del Distrito Federal		150,736.27	150,736.27	150,736.27	150,736.27	0.00	0.00	0.00
652	DIF220302123387	FEDERALES (APORTACIONES, SUBSIDIOS Y CONVENIOS)	2022	33-Aportaciones Federales para Entidades Federativas y Municipios	1004-FAIS Municipal y de las Demarcaciones Territoriales del Distrito Federal		136,380.43	136,380.43	136,380.43	136,380.43	0.00	0.00	0.00
653	DIF220302124369	FEDERALES (APORTACIONES, SUBSIDIOS Y CONVENIOS)	2022	33-Aportaciones Federales para Entidades Federativas y Municipios	1004-FAIS Municipal y de las Demarcaciones Territoriales del Distrito Federal		1,500,000.00	1,500,000.00	1,500,000.00	1,500,000.00	1,500,000.00	1,347,737.41	1,347,737.41
654	DIF220302119186	FEDERALES (APORTACIONES, SUBSIDIOS Y CONVENIOS)	2022	33-Aportaciones Federales para Entidades Federativas y Municipios	1004-FAIS Municipal y de las Demarcaciones Territoriales del Distrito Federal		122,024.60	1,122,024.60	1,122,024.60	1,122,024.60	1,122,024.60	122,024.60	122,024.60
655	DIF220302111236	MUNICIPAL	2022			Programa Municipal	96,236.64	96,236.64	96,236.00	96,236.00	96,236.00	96,236.00	96,236.00
656	DIF220302111236	FEDERALES (APORTACIONES, SUBSIDIOS Y CONVENIOS)	2022	33-Aportaciones Federales para Entidades Federativas y Municipios	1004-FAIS Municipal y de las Demarcaciones Territoriales del Distrito Federal		96,236.64	96,236.64	96,236.00	96,236.00	96,236.00	96,236.00	96,236.00
657	DIF220302111704	MUNICIPAL	2022			Programa Municipal	23,881.12	23,881.12	23,881.12	23,881.12	23,881.12	23,881.12	23,881.12
658	DIF220302111704	FEDERALES (APORTACIONES, SUBSIDIOS Y CONVENIOS)	2022	33-Aportaciones Federales para Entidades Federativas y Municipios	1004-FAIS Municipal y de las Demarcaciones Territoriales del Distrito Federal		23,881.12	23,881.12	23,881.12	23,881.12	23,881.12	23,881.12	23,881.12

No.	FOLIO	TIPO DE RECURSO	CICLO DEL RECURSO	RAMO	PROGRAMA PRESUPUESTARIO	PROGRAMA ESTATAL O MUNICIPAL	APROBADO	MODIFICADO	RECAUDADO	COMPROMETIDO	DEVENGADO	EJERCIDO	PAGADO
659	DIF220302112091	MUNICIPAL	2022			Programa Municipal	686,260.18	686,260.18	686,260.18	686,260.18	686,260.18	686,260.18	686,260.18
660	DIF220302112091	FEDERALES (APORTACIONES, SUBSIDIOS Y CONVENIOS)	2022	33-Aportaciones Federales para Entidades Federativas y Municipios	1004-FAIS Municipal y de las Demarcaciones Territoriales del Distrito Federal		686,260.18	686,260.18	686,260.18	686,260.18	686,260.18	686,260.18	686,260.18
661	DIF220302112565	MUNICIPAL	2022			Programa Municipal	399,354.79	399,354.79	399,354.79	399,354.79	399,354.79	399,354.79	399,354.79
662	DIF220302112565	FEDERALES (APORTACIONES, SUBSIDIOS Y CONVENIOS)	2022	33-Aportaciones Federales para Entidades Federativas y Municipios	1004-FAIS Municipal y de las Demarcaciones Territoriales del Distrito Federal		399,354.79	399,354.79	399,354.79	399,354.79	399,354.79	399,354.79	399,354.79
663	DIF220302112574	MUNICIPAL	2022			Programa Municipal	264,738.34	264,738.34	264,738.34	264,738.34	264,738.34	264,738.34	264,738.34
664	DIF220302112574	FEDERALES (APORTACIONES, SUBSIDIOS Y CONVENIOS)	2022	33-Aportaciones Federales para Entidades Federativas y Municipios	1004-FAIS Municipal y de las Demarcaciones Territoriales del Distrito Federal		264,738.34	264,738.34	264,738.34	264,738.34	264,738.34	264,738.34	264,738.34
665	DIF220302112577	MUNICIPAL	2022			Programa Municipal	326,045.96	326,045.96	326,045.96	326,045.96	326,045.96	326,045.96	326,045.96
666	DIF220302112577	FEDERALES (APORTACIONES, SUBSIDIOS Y CONVENIOS)	2022	33-Aportaciones Federales para Entidades Federativas y Municipios	1004-FAIS Municipal y de las Demarcaciones Territoriales del Distrito Federal		326,045.96	326,045.96	326,045.96	326,045.96	326,045.96	326,045.96	326,045.96
667	DIF220302112581	MUNICIPAL	2022			Programa Municipal	241,505.68	241,505.68	241,505.68	241,505.68	241,505.68	241,505.68	241,505.68
668	DIF220302112581	FEDERALES (APORTACIONES, SUBSIDIOS Y CONVENIOS)	2022	33-Aportaciones Federales para Entidades Federativas y Municipios	1004-FAIS Municipal y de las Demarcaciones Territoriales del Distrito Federal		241,505.68	241,505.68	241,505.68	241,505.68	241,505.68	241,505.68	241,505.68
669	DIF220302110625	MUNICIPAL	2022			Programa Municipal	190,663.34	190,663.34	190,663.34	190,663.34	190,663.34	190,663.34	190,663.34
670	DIF220302110625	FEDERALES (APORTACIONES, SUBSIDIOS Y CONVENIOS)	2022	33-Aportaciones Federales para Entidades Federativas y Municipios	1004-FAIS Municipal y de las Demarcaciones Territoriales del Distrito Federal		190,663.34	190,663.34	190,663.34	190,663.34	190,663.34	190,663.34	190,663.34
671	DIF220302110630	FEDERALES (APORTACIONES, SUBSIDIOS Y CONVENIOS)	2022	33-Aportaciones Federales para Entidades Federativas y Municipios	1004-FAIS Municipal y de las Demarcaciones Territoriales del Distrito Federal		1,912,296.00	1,912,296.00	1,912,296.00	1,912,296.00	1,912,296.00	1,901,277.09	1,901,277.09
672	DIF220302110634	FEDERALES (APORTACIONES, SUBSIDIOS Y CONVENIOS)	2022	33-Aportaciones Federales para Entidades Federativas y Municipios	1004-FAIS Municipal y de las Demarcaciones Territoriales del Distrito Federal		1,390,362.00	1,390,362.00	1,390,362.00	1,390,362.00	1,390,362.00	1,385,086.19	1,385,086.19
673	DIF220302110636	MUNICIPAL	2022			Programa Municipal	6,554.24	6,554.24	6,554.24	6,554.24	6,554.24	6,554.24	6,554.24
674	DIF220302110636	FEDERALES (APORTACIONES, SUBSIDIOS Y CONVENIOS)	2022	33-Aportaciones Federales para Entidades Federativas y Municipios	1004-FAIS Municipal y de las Demarcaciones Territoriales del Distrito Federal		6,554.24	6,554.24	6,554.24	6,554.24	6,554.24	6,554.24	6,554.24
675	DIF220302111265	MUNICIPAL	2022			Programa Municipal	352,343.05	352,343.05	352,343.00	352,343.00	352,343.00	352,343.00	352,343.00
676	DIF220302111265	FEDERALES (APORTACIONES, SUBSIDIOS Y CONVENIOS)	2022	33-Aportaciones Federales para Entidades Federativas y Municipios	1004-FAIS Municipal y de las Demarcaciones Territoriales del Distrito Federal		352,343.05	352,343.05	352,343.00	352,343.00	352,343.00	352,343.00	352,343.00
677	DIF220302112583	MUNICIPAL	2022			Programa Municipal	851,983.17	851,983.17	851,983.17	851,983.17	851,983.17	851,983.17	851,983.17
678	DIF220302112583	FEDERALES (APORTACIONES, SUBSIDIOS Y CONVENIOS)	2022	33-Aportaciones Federales para Entidades Federativas y Municipios	1004-FAIS Municipal y de las Demarcaciones Territoriales del Distrito Federal		851,983.17	851,983.17	851,983.17	851,983.17	851,983.17	851,983.17	851,983.17

No.	FOLIO	TIPO DE RECURSO	CICLO DEL RECURSO	RAMO	PROGRAMA PRESUPUESTARIO	PROGRAMA ESTATAL O MUNICIPAL	APROBADO	MODIFICADO	RECAUDADO	COMPROMETIDO	DEVENGADO	EJERCIDO	PAGADO
679	DIF220302109597	FEDERALES (APORTACIONES, SUBSIDIOS Y CONVENIOS)	2022	33-Aportaciones Federales para Entidades Federativas y Municipios	1004-FAIS Municipal y de las Demarcaciones Territoriales del Distrito Federal		4,962,399.64	4,962,400.09	4,962,399.64	4,955,929.18	4,955,929.18	3,288,101.05	3,288,101.05
680	DIF220302110648	MUNICIPAL	2022			Programa Municipal	36,630.13	36,630.13	36,630.13	36,630.13	36,630.13	36,630.13	36,630.13
681	DIF220302110648	FEDERALES (APORTACIONES, SUBSIDIOS Y CONVENIOS)	2022	33-Aportaciones Federales para Entidades Federativas y Municipios	1004-FAIS Municipal y de las Demarcaciones Territoriales del Distrito Federal		36,630.13	36,630.13	36,630.13	36,630.13	36,630.13	36,630.13	36,630.13
682	DIF220302111277	MUNICIPAL	2022			Programa Municipal	664,605.24	664,605.24	637,654.32	637,654.32	637,654.32	637,654.32	637,654.32
683	DIF220302111277	FEDERALES (APORTACIONES, SUBSIDIOS Y CONVENIOS)	2022	33-Aportaciones Federales para Entidades Federativas y Municipios	1004-FAIS Municipal y de las Demarcaciones Territoriales del Distrito Federal		664,605.24	637,654.32	637,654.32	637,654.32	637,654.32	637,654.32	637,654.32
684	DIF220302112138	MUNICIPAL	2022			Programa Municipal	757,316.32	757,316.32	757,316.32	757,316.32	757,316.32	757,316.32	757,316.32
685	DIF220302112138	FEDERALES (APORTACIONES, SUBSIDIOS Y CONVENIOS)	2022	33-Aportaciones Federales para Entidades Federativas y Municipios	1004-FAIS Municipal y de las Demarcaciones Territoriales del Distrito Federal		757,316.32	757,316.32	757,316.32	757,316.32	757,316.32	757,316.32	757,316.32
686	DIF220302112139	MUNICIPAL	2022			Programa Municipal	114,781.40	114,781.40	114,781.40	114,781.40	114,781.40	114,781.40	114,781.40
687	DIF220302112139	FEDERALES (APORTACIONES, SUBSIDIOS Y CONVENIOS)	2022	33-Aportaciones Federales para Entidades Federativas y Municipios	1004-FAIS Municipal y de las Demarcaciones Territoriales del Distrito Federal		114,781.40	114,781.40	114,781.40	114,781.40	114,781.40	114,781.40	114,781.40
688	DIF220302112148	MUNICIPAL	2022			Programa Municipal	242,241.92	242,241.92	242,241.92	242,241.92	242,241.92	242,241.92	242,241.92
689	DIF220302112148	FEDERALES (APORTACIONES, SUBSIDIOS Y CONVENIOS)	2022	33-Aportaciones Federales para Entidades Federativas y Municipios	1004-FAIS Municipal y de las Demarcaciones Territoriales del Distrito Federal		242,241.92	242,241.92	242,241.92	242,241.92	242,241.92	242,241.92	242,241.92
690	DIF220302112634	FEDERALES (APORTACIONES, SUBSIDIOS Y CONVENIOS)	2022	33-Aportaciones Federales para Entidades Federativas y Municipios	1004-FAIS Municipal y de las Demarcaciones Territoriales del Distrito Federal		1,036,657.13	1,036,657.13	1,036,657.13	1,036,657.13	1,036,657.13	924,123.71	924,123.71
691	DIF220302109668	MUNICIPAL	2022			Programa Municipal	106,538.33	106,538.33	106,538.33	106,538.33	106,538.33	106,538.33	106,538.33
692	DIF220302109668	FEDERALES (APORTACIONES, SUBSIDIOS Y CONVENIOS)	2022	33-Aportaciones Federales para Entidades Federativas y Municipios	1004-FAIS Municipal y de las Demarcaciones Territoriales del Distrito Federal		106,538.33	106,538.33	106,538.33	106,538.33	106,538.33	106,538.33	106,538.33
693	DIF220302110696	MUNICIPAL	2022			Programa Municipal	65,897.41	65,897.41	65,897.41	65,897.41	65,897.41	65,897.41	65,897.41
694	DIF220302110696	FEDERALES (APORTACIONES, SUBSIDIOS Y CONVENIOS)	2022	33-Aportaciones Federales para Entidades Federativas y Municipios	1004-FAIS Municipal y de las Demarcaciones Territoriales del Distrito Federal		65,897.41	65,897.41	65,897.41	65,897.41	65,897.41	65,897.41	65,897.41
695	DIF220302112666	FEDERALES (APORTACIONES, SUBSIDIOS Y CONVENIOS)	2022	33-Aportaciones Federales para Entidades Federativas y Municipios	1004-FAIS Municipal y de las Demarcaciones Territoriales del Distrito Federal		397,659.41	397,659.41	397,659.41	397,659.41	397,659.41	285,125.99	285,125.99
696	DIF220302112724	FEDERALES (APORTACIONES, SUBSIDIOS Y CONVENIOS)	2022	33-Aportaciones Federales para Entidades Federativas y Municipios	1004-FAIS Municipal y de las Demarcaciones Territoriales del Distrito Federal		397,659.40	397,659.40	397,659.40	397,659.40	397,659.40	285,125.98	285,125.98
697	DIF220302109688	MUNICIPAL	2022			Programa Municipal	226,558.06	226,558.06	226,558.06	226,558.06	226,558.06	226,558.06	226,558.06

No.	FOLIO	TIPO DE RECURSO	CICLO DEL RECURSO	RAMO	PROGRAMA PRESUPUESTARIO	PROGRAMA ESTATAL O MUNICIPAL	APROBADO	MODIFICADO	RECAUDADO	COMPROMETIDO	DEVENGADO	EJERCIDO	PAGADO
698	DIF220302109688	FEDERALES (APORTACIONES, SUBSIDIOS Y CONVENIOS)	2022	33-Aportaciones Federales para Entidades Federativas y Municipios	I004-FAIS Municipal y de las Demarcaciones Territoriales del Distrito Federal		226,558.06	226,558.06	226,558.06	226,558.06	226,558.06	226,558.06	226,558.06
699	DIF220302110952	MUNICIPAL	2022			Programa Municipal	16,028.24	16,028.24	16,028.00	16,028.00	16,028.00	16,028.00	16,028.00
700	DIF220302110952	FEDERALES (APORTACIONES, SUBSIDIOS Y CONVENIOS)	2022	33-Aportaciones Federales para Entidades Federativas y Municipios	I004-FAIS Municipal y de las Demarcaciones Territoriales del Distrito Federal		16,028.24	16,028.24	16,028.00	16,028.00	16,028.00	16,028.00	16,028.00
701	DIF220302110955	FEDERALES (APORTACIONES, SUBSIDIOS Y CONVENIOS)	2022	33-Aportaciones Federales para Entidades Federativas y Municipios	I004-FAIS Municipal y de las Demarcaciones Territoriales del Distrito Federal		1,955,988.00	1,955,988.00	1,955,988.00	1,950,782.82	1,950,782.82	1,950,782.82	1,950,782.82
702	DIF220302112725	MUNICIPAL	2022			Programa Municipal	1,273,252.73	4,635,315.29	72,561,311.29	72,561,200.00	72,561,200.00	39,676,726.25	24,969,811.68
703	DIF220302112725	FEDERALES (APORTACIONES, SUBSIDIOS Y CONVENIOS)	2022	33-Aportaciones Federales para Entidades Federativas y Municipios	I004-FAIS Municipal y de las Demarcaciones Territoriales del Distrito Federal		67,925,996.00	67,925,996.04	72,561,311.29	72,561,200.00	72,561,200.00	39,676,726.25	24,969,811.68
704	DIF220302112733	FEDERALES (APORTACIONES, SUBSIDIOS Y CONVENIOS)	2022	33-Aportaciones Federales para Entidades Federativas y Municipios	I004-FAIS Municipal y de las Demarcaciones Territoriales del Distrito Federal		1,087,283.44	1,087,283.44	1,087,283.44	1,087,283.44	1,087,283.44	974,750.02	974,750.02
705	DIF220302112740	FEDERALES (APORTACIONES, SUBSIDIOS Y CONVENIOS)	2022	33-Aportaciones Federales para Entidades Federativas y Municipios	I004-FAIS Municipal y de las Demarcaciones Territoriales del Distrito Federal		15,000,000.00	15,000,000.00	15,000,000.00	14,990,290.98	14,990,290.98	14,350,341.03	3,190,358.78
706	DIF220302112741	FEDERALES (APORTACIONES, SUBSIDIOS Y CONVENIOS)	2022	33-Aportaciones Federales para Entidades Federativas y Municipios	I004-FAIS Municipal y de las Demarcaciones Territoriales del Distrito Federal		1,467,937.86	2,339,741.93	2,339,741.93	2,339,741.93	2,339,741.93	2,227,208.51	2,227,208.51
707	DIF220302112745	FEDERALES (APORTACIONES, SUBSIDIOS Y CONVENIOS)	2022	33-Aportaciones Federales para Entidades Federativas y Municipios	I004-FAIS Municipal y de las Demarcaciones Territoriales del Distrito Federal		379,756.05	374,946.49	374,946.49	374,946.49	374,946.49	262,413.07	262,413.07
708	DIF220302109708	MUNICIPAL	2022			Programa Municipal	77,115.23	77,115.23	77,115.23	77,115.23	77,115.23	77,115.23	77,115.23
709	DIF220302109708	FEDERALES (APORTACIONES, SUBSIDIOS Y CONVENIOS)	2022	33-Aportaciones Federales para Entidades Federativas y Municipios	I004-FAIS Municipal y de las Demarcaciones Territoriales del Distrito Federal		77,115.23	77,115.23	77,115.23	77,115.23	77,115.23	77,115.23	77,115.23
710	DIF220302110964	MUNICIPAL	2022			Programa Municipal	16,613.06	16,613.06	16,613.00	16,613.00	16,613.00	16,613.00	16,613.00
711	DIF220302110964	FEDERALES (APORTACIONES, SUBSIDIOS Y CONVENIOS)	2022	33-Aportaciones Federales para Entidades Federativas y Municipios	I004-FAIS Municipal y de las Demarcaciones Territoriales del Distrito Federal		16,613.06	16,613.06	16,613.00	16,613.00	16,613.00	16,613.00	16,613.00
712	DIF220302110965	MUNICIPAL	2022			Programa Municipal	407,308.16	407,308.16	407,308.00	407,308.00	407,308.00	407,308.00	407,308.00
713	DIF220302110965	FEDERALES (APORTACIONES, SUBSIDIOS Y CONVENIOS)	2022	33-Aportaciones Federales para Entidades Federativas y Municipios	I004-FAIS Municipal y de las Demarcaciones Territoriales del Distrito Federal		407,308.16	407,308.16	407,308.00	407,308.00	407,308.00	407,308.00	407,308.00
714	DIF220302110975	MUNICIPAL	2022			Programa Municipal	257,422.04	257,422.04	257,422.00	257,422.00	257,422.00	257,422.00	257,422.00
715	DIF220302110975	FEDERALES (APORTACIONES, SUBSIDIOS Y CONVENIOS)	2022	33-Aportaciones Federales para Entidades Federativas y Municipios	I004-FAIS Municipal y de las Demarcaciones Territoriales del Distrito Federal		257,422.04	257,422.04	257,422.00	257,422.00	257,422.00	257,422.00	257,422.00
716	DIF220302110977	MUNICIPAL	2022			Programa Municipal	171,675.30	171,675.30	171,675.00	171,675.00	171,675.00	171,675.00	171,675.00

No.	FOLIO	TIPO DE RECURSO	CICLO DEL RECURSO	RAMO	PROGRAMA PRESUPUESTARIO	PROGRAMA ESTATAL O MUNICIPAL	APROBADO	MODIFICADO	RECAUDADO	COMPROMETIDO	DEVENGADO	EJERCIDO	PAGADO
717	DIF220302110977	FEDERALES (APORTACIONES, SUBSIDIOS Y CONVENIOS)	2022	33-Aportaciones Federales para Entidades Federativas y Municipios	I004-FAIS Municipal y de las Demarcaciones Territoriales del Distrito Federal		171,675.30	171,675.30	171,675.00	171,675.00	171,675.00	171,675.00	171,675.00
718	DIF220302111847	MUNICIPAL	2022			Programa Municipal	29,470.62	29,470.62	29,470.62	29,470.62	29,470.62	29,470.62	29,470.62
719	DIF220302111847	FEDERALES (APORTACIONES, SUBSIDIOS Y CONVENIOS)	2022	33-Aportaciones Federales para Entidades Federativas y Municipios	I004-FAIS Municipal y de las Demarcaciones Territoriales del Distrito Federal		29,470.62	29,470.62	29,470.62	29,470.62	29,470.62	29,470.62	29,470.62
720	DIF220302111848	MUNICIPAL	2022			Programa Municipal	586,534.79	586,534.79	586,534.79	586,534.79	586,534.79	586,534.79	586,534.79
721	DIF220302111848	FEDERALES (APORTACIONES, SUBSIDIOS Y CONVENIOS)	2022	33-Aportaciones Federales para Entidades Federativas y Municipios	I004-FAIS Municipal y de las Demarcaciones Territoriales del Distrito Federal		586,534.79	586,534.79	586,534.79	586,534.79	586,534.79	586,534.79	586,534.79
722	DIF220302111858	MUNICIPAL	2022			Programa Municipal	348,015.45	348,015.45	348,015.45	348,015.45	348,015.45	348,015.45	348,015.45
723	DIF220302111858	FEDERALES (APORTACIONES, SUBSIDIOS Y CONVENIOS)	2022	33-Aportaciones Federales para Entidades Federativas y Municipios	I004-FAIS Municipal y de las Demarcaciones Territoriales del Distrito Federal		348,015.45	348,015.45	348,015.45	348,015.45	348,015.45	348,015.45	348,015.45
724	DIF220302112751	FEDERALES (APORTACIONES, SUBSIDIOS Y CONVENIOS)	2022	33-Aportaciones Federales para Entidades Federativas y Municipios	I004-FAIS Municipal y de las Demarcaciones Territoriales del Distrito Federal		1,149,105.26	1,149,105.26	1,149,105.26	1,149,105.26	1,149,105.26	1,036,571.84	1,036,571.84
725	DIF220302112759	FEDERALES (APORTACIONES, SUBSIDIOS Y CONVENIOS)	2022	33-Aportaciones Federales para Entidades Federativas y Municipios	I004-FAIS Municipal y de las Demarcaciones Territoriales del Distrito Federal		1,456,251.62	1,428,119.51	1,428,119.51	1,428,119.51	1,428,119.51	1,315,586.09	1,315,586.09
726	DIF220302109724	MUNICIPAL	2022			Programa Municipal	199,145.11	199,145.11	199,145.11	199,145.11	199,145.11	199,145.11	199,145.11
727	DIF220302109724	FEDERALES (APORTACIONES, SUBSIDIOS Y CONVENIOS)	2022	33-Aportaciones Federales para Entidades Federativas y Municipios	I004-FAIS Municipal y de las Demarcaciones Territoriales del Distrito Federal		199,145.11	199,145.11	199,145.11	199,145.11	199,145.11	199,145.11	199,145.11
728	DIF220302109730	MUNICIPAL	2022			Programa Municipal	40,845.32	40,845.32	40,845.32	40,845.32	40,845.32	40,845.32	40,845.32
729	DIF220302109730	FEDERALES (APORTACIONES, SUBSIDIOS Y CONVENIOS)	2022	33-Aportaciones Federales para Entidades Federativas y Municipios	I004-FAIS Municipal y de las Demarcaciones Territoriales del Distrito Federal		40,845.32	40,845.32	40,845.32	40,845.32	40,845.32	40,845.32	40,845.32
730	DIF220302109740	MUNICIPAL	2022			Programa Municipal	285,523.75	285,523.75	285,523.75	285,523.75	285,523.75	285,523.75	285,523.75
731	DIF220302109740	FEDERALES (APORTACIONES, SUBSIDIOS Y CONVENIOS)	2022	33-Aportaciones Federales para Entidades Federativas y Municipios	I004-FAIS Municipal y de las Demarcaciones Territoriales del Distrito Federal		285,523.75	285,523.75	285,523.75	285,523.75	285,523.75	285,523.75	285,523.75
732	DIF220302110985	MUNICIPAL	2022			Programa Municipal	468,339.05	468,339.05	468,339.00	468,339.00	468,339.00	468,339.00	468,339.00
733	DIF220302110985	FEDERALES (APORTACIONES, SUBSIDIOS Y CONVENIOS)	2022	33-Aportaciones Federales para Entidades Federativas y Municipios	I004-FAIS Municipal y de las Demarcaciones Territoriales del Distrito Federal		468,339.05	468,339.05	468,339.00	468,339.00	468,339.00	468,339.00	468,339.00
734	DIF220302110991	MUNICIPAL	2022			Programa Municipal	32,180.95	32,180.95	32,180.00	32,180.00	32,180.00	32,180.00	32,180.00
735	DIF220302110991	FEDERALES (APORTACIONES, SUBSIDIOS Y CONVENIOS)	2022	33-Aportaciones Federales para Entidades Federativas y Municipios	I004-FAIS Municipal y de las Demarcaciones Territoriales del Distrito Federal		32,180.95	32,180.95	32,180.00	32,180.00	32,180.00	32,180.00	32,180.00
736	DIF220302110996	MUNICIPAL	2022			Programa Municipal	101,888.47	101,888.47	101,888.00	101,888.00	101,888.00	101,888.00	101,888.00

No.	FOLIO	TIPO DE RECURSO	CICLO DEL RECURSO	RAMO	PROGRAMA PRESUPUESTARIO	PROGRAMA ESTATAL O MUNICIPAL	APROBADO	MODIFICADO	RECAUDADO	COMPROMETIDO	DEVENGADO	EJERCIDO	PAGADO
737	DIF220302110996	FEDERALES (APORTACIONES, SUBSIDIOS Y CONVENIOS)	2022	33-Aportaciones Federales para Entidades Federativas y Municipios	1004-FAIS Municipal y de las Demarcaciones Territoriales del Distrito Federal		101,888.47	101,888.47	101,888.00	101,888.00	101,888.00	101,888.00	101,888.00
738	DIF220302110999	MUNICIPAL	2022			Programa Municipal	191,772.97	191,772.97	191,772.00	191,772.00	191,772.00	191,772.00	191,772.00
739	DIF220302110999	FEDERALES (APORTACIONES, SUBSIDIOS Y CONVENIOS)	2022	33-Aportaciones Federales para Entidades Federativas y Municipios	1004-FAIS Municipal y de las Demarcaciones Territoriales del Distrito Federal		191,772.97	191,772.97	191,772.00	191,772.00	191,772.00	191,772.00	191,772.00
740	DIF220302111871	MUNICIPAL	2022			Programa Municipal	93,683.58	93,683.58	93,683.58	93,683.58	93,683.58	93,683.58	93,683.58
741	DIF220302111871	FEDERALES (APORTACIONES, SUBSIDIOS Y CONVENIOS)	2022	33-Aportaciones Federales para Entidades Federativas y Municipios	1004-FAIS Municipal y de las Demarcaciones Territoriales del Distrito Federal		93,683.58	93,683.58	93,683.58	93,683.58	93,683.58	93,683.58	93,683.58
742	DIF220302111875	MUNICIPAL	2022			Programa Municipal	55,113.22	55,113.22	55,113.22	55,113.22	55,113.22	55,113.22	55,113.22
743	DIF220302111875	FEDERALES (APORTACIONES, SUBSIDIOS Y CONVENIOS)	2022	33-Aportaciones Federales para Entidades Federativas y Municipios	1004-FAIS Municipal y de las Demarcaciones Territoriales del Distrito Federal		55,113.22	55,113.22	55,113.22	55,113.22	55,113.22	55,113.22	55,113.22
744	DIF220302111879	MUNICIPAL	2022			Programa Municipal	984,578.51	984,578.51	984,578.51	984,578.51	984,578.51	984,578.51	984,578.51
745	DIF220302111879	FEDERALES (APORTACIONES, SUBSIDIOS Y CONVENIOS)	2022	33-Aportaciones Federales para Entidades Federativas y Municipios	1004-FAIS Municipal y de las Demarcaciones Territoriales del Distrito Federal		984,578.51	984,578.51	984,578.51	984,578.51	984,578.51	984,578.51	984,578.51
746	DIF220302111881	MUNICIPAL	2022			Programa Municipal	511,901.50	511,901.50	511,901.50	511,901.50	511,901.50	511,901.50	511,901.50
747	DIF220302111881	FEDERALES (APORTACIONES, SUBSIDIOS Y CONVENIOS)	2022	33-Aportaciones Federales para Entidades Federativas y Municipios	1004-FAIS Municipal y de las Demarcaciones Territoriales del Distrito Federal		511,901.50	511,901.50	511,901.50	511,901.50	511,901.50	511,901.50	511,901.50
748	DIF220302111883	MUNICIPAL	2022			Programa Municipal	347,288.20	347,288.20	347,288.20	347,288.20	347,288.20	347,288.20	347,288.20
749	DIF220302111883	FEDERALES (APORTACIONES, SUBSIDIOS Y CONVENIOS)	2022	33-Aportaciones Federales para Entidades Federativas y Municipios	1004-FAIS Municipal y de las Demarcaciones Territoriales del Distrito Federal		347,288.20	347,288.20	347,288.20	347,288.20	347,288.20	347,288.20	347,288.20
750	DIF220302111890	MUNICIPAL	2022			Programa Municipal	77,009.22	77,009.22	77,009.22	77,009.22	77,009.22	77,009.22	77,009.22
751	DIF220302111890	FEDERALES (APORTACIONES, SUBSIDIOS Y CONVENIOS)	2022	33-Aportaciones Federales para Entidades Federativas y Municipios	1004-FAIS Municipal y de las Demarcaciones Territoriales del Distrito Federal		77,009.22	77,009.22	77,009.22	77,009.22	77,009.22	77,009.22	77,009.22
752	DIF220302112273	MUNICIPAL	2022			Programa Municipal	276,384.84	276,384.84	276,384.84	276,384.84	276,384.84	276,384.84	276,384.84
753	DIF220302112273	FEDERALES (APORTACIONES, SUBSIDIOS Y CONVENIOS)	2022	33-Aportaciones Federales para Entidades Federativas y Municipios	1004-FAIS Municipal y de las Demarcaciones Territoriales del Distrito Federal		276,384.84	276,384.84	276,384.84	276,384.84	276,384.84	276,384.84	276,384.84
754	DIF220302112771	FEDERALES (APORTACIONES, SUBSIDIOS Y CONVENIOS)	2022	33-Aportaciones Federales para Entidades Federativas y Municipios	1004-FAIS Municipal y de las Demarcaciones Territoriales del Distrito Federal		10,000,000.00	10,991,707.30	10,991,707.30	10,991,707.30	10,991,707.30	10,890,701.27	2,678,418.53
755	DIF220302112782	FEDERALES (APORTACIONES, SUBSIDIOS Y CONVENIOS)	2022	33-Aportaciones Federales para Entidades Federativas y Municipios	1004-FAIS Municipal y de las Demarcaciones Territoriales del Distrito Federal		1,923,921.27	1,923,921.67	1,923,921.67	1,923,921.27	1,923,921.27	1,811,387.85	1,811,387.85

No.	FOLIO	TIPO DE RECURSO	CICLO DEL RECURSO	RAMO	PROGRAMA PRESUPUESTARIO	PROGRAMA ESTATAL O MUNICIPAL	APROBADO	MODIFICADO	RECAUDADO	COMPROMETIDO	DEVENGADO	EJERCIDO	PAGADO
756	DIF220302112783	FEDERALES (APORTACIONES, SUBSIDIOS Y CONVENIOS)	2022	33-Aportaciones Federales para Entidades Federativas y Municipios	1004-FAIS Municipal y de las Demarcaciones Territoriales del Distrito Federal		1,501,016.27	1,495,552.51	1,495,552.51	1,495,552.51	1,495,552.51	1,383,019.10	1,383,019.10
757	DIF220302112786	FEDERALES (APORTACIONES, SUBSIDIOS Y CONVENIOS)	2022	33-Aportaciones Federales para Entidades Federativas y Municipios	1004-FAIS Municipal y de las Demarcaciones Territoriales del Distrito Federal		558,963.24	558,963.24	558,963.24	558,963.24	558,963.24	446,429.82	446,429.82
758	DIF220302109744	MUNICIPAL	2022			Programa Municipal	17,354.96	17,354.96	17,354.96	17,354.96	17,354.96	17,354.96	17,354.96
759	DIF220302109744	FEDERALES (APORTACIONES, SUBSIDIOS Y CONVENIOS)	2022	33-Aportaciones Federales para Entidades Federativas y Municipios	1004-FAIS Municipal y de las Demarcaciones Territoriales del Distrito Federal		17,354.96	17,354.96	17,354.96	17,354.96	17,354.96	17,354.96	17,354.96
760	DIF220302109750	MUNICIPAL	2022			Programa Municipal	451,363.78	451,363.78	451,363.78	451,363.78	451,363.78	451,363.78	451,363.78
761	DIF220302109750	FEDERALES (APORTACIONES, SUBSIDIOS Y CONVENIOS)	2022	33-Aportaciones Federales para Entidades Federativas y Municipios	1004-FAIS Municipal y de las Demarcaciones Territoriales del Distrito Federal		451,363.78	451,363.78	451,363.78	451,363.78	451,363.78	451,363.78	451,363.78
762	DIF220302109755	MUNICIPAL	2022			Programa Municipal	112,224.01	112,224.01	112,224.01	112,224.01	112,224.01	112,224.01	112,224.01
763	DIF220302109755	FEDERALES (APORTACIONES, SUBSIDIOS Y CONVENIOS)	2022	33-Aportaciones Federales para Entidades Federativas y Municipios	1004-FAIS Municipal y de las Demarcaciones Territoriales del Distrito Federal		112,224.01	112,224.01	112,224.01	112,224.01	112,224.01	112,224.01	112,224.01
764	DIF220302109758	MUNICIPAL	2022			Programa Municipal	23,069.96	23,069.96	23,069.96	23,069.96	23,069.96	23,069.96	23,069.96
765	DIF220302109758	FEDERALES (APORTACIONES, SUBSIDIOS Y CONVENIOS)	2022	33-Aportaciones Federales para Entidades Federativas y Municipios	1004-FAIS Municipal y de las Demarcaciones Territoriales del Distrito Federal		23,069.96	23,069.96	23,069.96	23,069.96	23,069.96	23,069.96	23,069.96
766	DIF220302111004	MUNICIPAL	2022			Programa Municipal	637,349.00	637,349.00	637,349.00	637,349.00	637,349.00	637,349.00	637,349.00
767	DIF220302111004	FEDERALES (APORTACIONES, SUBSIDIOS Y CONVENIOS)	2022	33-Aportaciones Federales para Entidades Federativas y Municipios	1004-FAIS Municipal y de las Demarcaciones Territoriales del Distrito Federal		637,349.00	637,349.00	637,349.00	637,349.00	637,349.00	637,349.00	637,349.00
768	DIF220302111008	MUNICIPAL	2022			Programa Municipal	8,297.83	8,297.83	8,297.00	8,297.00	8,297.00	8,297.00	8,297.00
769	DIF220302111008	FEDERALES (APORTACIONES, SUBSIDIOS Y CONVENIOS)	2022	33-Aportaciones Federales para Entidades Federativas y Municipios	1004-FAIS Municipal y de las Demarcaciones Territoriales del Distrito Federal		8,297.83	8,297.83	8,297.00	8,297.00	8,297.00	8,297.00	8,297.00
770	DIF220302111020	MUNICIPAL	2022			Programa Municipal	327,950.86	327,950.86	327,950.00	327,950.00	327,950.00	327,950.00	327,950.00
771	DIF220302111020	FEDERALES (APORTACIONES, SUBSIDIOS Y CONVENIOS)	2022	33-Aportaciones Federales para Entidades Federativas y Municipios	1004-FAIS Municipal y de las Demarcaciones Territoriales del Distrito Federal		327,950.86	327,950.86	327,950.00	327,950.00	327,950.00	327,950.00	327,950.00
772	DIF220302111025	MUNICIPAL	2022			Programa Municipal	113,295.40	113,295.40	113,295.00	113,295.00	113,295.00	113,295.00	113,295.00
773	DIF220302111025	FEDERALES (APORTACIONES, SUBSIDIOS Y CONVENIOS)	2022	33-Aportaciones Federales para Entidades Federativas y Municipios	1004-FAIS Municipal y de las Demarcaciones Territoriales del Distrito Federal		113,295.40	113,295.40	113,295.00	113,295.00	113,295.00	113,295.00	113,295.00
774	DIF220302111026	MUNICIPAL	2022			Programa Municipal	114,548.00	114,548.00	114,548.00	114,548.00	114,548.00	114,548.00	114,548.00
775	DIF220302111026	FEDERALES (APORTACIONES, SUBSIDIOS Y CONVENIOS)	2022	33-Aportaciones Federales para Entidades Federativas y Municipios	1004-FAIS Municipal y de las Demarcaciones Territoriales del Distrito Federal		114,548.00	114,548.00	114,548.00	114,548.00	114,548.00	114,548.00	114,548.00

No.	FOLIO	TIPO DE RECURSO	CICLO DEL RECURSO	RAMO	PROGRAMA PRESUPUESTARIO	PROGRAMA ESTATAL O MUNICIPAL	APROBADO	MODIFICADO	RECAUDADO	COMPROMETIDO	DEVENGADO	EJERCIDO	PAGADO
776	DIF220302111429	MUNICIPAL	2022			Programa Municipal	236,625.07	236,625.07	236,625.00	236,625.00	236,625.00	236,625.00	236,625.00
777	DIF220302111429	FEDERALES (APORTACIONES, SUBSIDIOS Y CONVENIOS)	2022	33-Aportaciones Federales para Entidades Federativas y Municipios	1004-FAIS Municipal y de las Demarcaciones Territoriales del Distrito Federal		236,625.07	236,625.07	236,625.00	236,625.00	236,625.00	236,625.00	236,625.00
778	DIF220302111902	MUNICIPAL	2022			Programa Municipal	500,451.25	500,451.25	497,986.74	497,986.74	497,986.74	497,986.74	497,986.74
779	DIF220302111902	FEDERALES (APORTACIONES, SUBSIDIOS Y CONVENIOS)	2022	33-Aportaciones Federales para Entidades Federativas y Municipios	1004-FAIS Municipal y de las Demarcaciones Territoriales del Distrito Federal		500,451.25	497,986.74	497,986.74	497,986.74	497,986.74	497,986.74	497,986.74
780	DIF220302111903	MUNICIPAL	2022			Programa Municipal	412,811.45	412,811.45	412,811.45	412,811.45	412,811.45	412,811.45	412,811.45
781	DIF220302111903	FEDERALES (APORTACIONES, SUBSIDIOS Y CONVENIOS)	2022	33-Aportaciones Federales para Entidades Federativas y Municipios	1004-FAIS Municipal y de las Demarcaciones Territoriales del Distrito Federal		412,811.45	412,811.45	412,811.45	412,811.45	412,811.45	412,811.45	412,811.45
782	DIF220302111905	MUNICIPAL	2022			Programa Municipal	310,484.53	310,484.53	310,484.53	310,484.53	310,484.53	310,484.53	310,484.53
783	DIF220302111905	FEDERALES (APORTACIONES, SUBSIDIOS Y CONVENIOS)	2022	33-Aportaciones Federales para Entidades Federativas y Municipios	1004-FAIS Municipal y de las Demarcaciones Territoriales del Distrito Federal		310,484.53	310,484.53	310,484.53	310,484.53	310,484.53	310,484.53	310,484.53
784	DIF220302111909	MUNICIPAL	2022			Programa Municipal	421,576.36	421,576.36	421,576.36	421,576.36	421,576.36	421,576.36	421,576.36
785	DIF220302111909	FEDERALES (APORTACIONES, SUBSIDIOS Y CONVENIOS)	2022	33-Aportaciones Federales para Entidades Federativas y Municipios	1004-FAIS Municipal y de las Demarcaciones Territoriales del Distrito Federal		421,576.36	421,576.36	421,576.36	421,576.36	421,576.36	421,576.36	421,576.36
786	DIF220302111910	MUNICIPAL	2022			Programa Municipal	344,982.64	344,982.64	421,576.36	421,576.36	421,576.36	421,576.36	421,576.36
787	DIF220302111910	FEDERALES (APORTACIONES, SUBSIDIOS Y CONVENIOS)	2022	33-Aportaciones Federales para Entidades Federativas y Municipios	1004-FAIS Municipal y de las Demarcaciones Territoriales del Distrito Federal		344,982.64	344,982.64	421,576.36	421,576.36	421,576.36	421,576.36	421,576.36
788	DIF220302111913	MUNICIPAL	2022			Programa Municipal	150,640.72	150,640.72	150,640.72	150,640.72	150,640.72	150,640.72	150,640.72
789	DIF220302111913	FEDERALES (APORTACIONES, SUBSIDIOS Y CONVENIOS)	2022	33-Aportaciones Federales para Entidades Federativas y Municipios	1004-FAIS Municipal y de las Demarcaciones Territoriales del Distrito Federal		150,640.72	150,640.72	150,640.72	150,640.72	150,640.72	150,640.72	150,640.72
790	DIF220302112285	MUNICIPAL	2022			Programa Municipal	414,563.21	414,563.21	414,563.21	414,563.21	414,563.21	414,563.21	414,563.21
791	DIF220302112285	FEDERALES (APORTACIONES, SUBSIDIOS Y CONVENIOS)	2022	33-Aportaciones Federales para Entidades Federativas y Municipios	1004-FAIS Municipal y de las Demarcaciones Territoriales del Distrito Federal		414,563.21	414,563.21	414,563.21	414,563.21	414,563.21	414,563.21	414,563.21
792	DIF220302112292	MUNICIPAL	2022			Programa Municipal	212,261.61	212,261.61	212,261.61	212,261.61	212,261.61	212,261.61	212,261.61
793	DIF220302112292	FEDERALES (APORTACIONES, SUBSIDIOS Y CONVENIOS)	2022	33-Aportaciones Federales para Entidades Federativas y Municipios	1004-FAIS Municipal y de las Demarcaciones Territoriales del Distrito Federal		212,261.61	212,261.61	212,261.61	212,261.61	212,261.61	212,261.61	212,261.61
794	DIF220302109763	MUNICIPAL	2022			Programa Municipal	226,412.29	226,412.29	226,412.29	226,412.29	226,412.29	226,412.29	226,412.29
795	DIF220302109763	FEDERALES (APORTACIONES, SUBSIDIOS Y CONVENIOS)	2022	33-Aportaciones Federales para Entidades Federativas y Municipios	1004-FAIS Municipal y de las Demarcaciones Territoriales del Distrito Federal		226,412.29	226,412.29	226,412.29	226,412.29	226,412.29	226,412.29	226,412.29
796	DIF220302109766	MUNICIPAL	2022			Programa Municipal	437,787.80	437,787.80	437,787.80	437,787.80	437,787.80	437,787.80	437,787.80

No.	FOLIO	TIPO DE RECURSO	CICLO DEL RECURSO	RAMO	PROGRAMA PRESUPUESTARIO	PROGRAMA ESTATAL O MUNICIPAL	APROBADO	MODIFICADO	RECAUDADO	COMPROMETIDO	DEVENGADO	EJERCIDO	PAGADO
797	DIF220302109766	FEDERALES (APORTACIONES, SUBSIDIOS Y CONVENIOS)	2022	33-Aportaciones Federales para Entidades Federativas y Municipios	1004-FAIS Municipal y de las Demarcaciones Territoriales del Distrito Federal		437,787.80	437,787.80	437,787.80	437,787.80	437,787.80	437,787.80	437,787.80
798	DIF220302109772	MUNICIPAL	2022			Programa Municipal	161,851.56	161,851.56	254,508.96	254,508.96	254,508.96	254,508.96	254,508.96
799	DIF220302109772	FEDERALES (APORTACIONES, SUBSIDIOS Y CONVENIOS)	2022	33-Aportaciones Federales para Entidades Federativas y Municipios	1004-FAIS Municipal y de las Demarcaciones Territoriales del Distrito Federal		161,851.56	254,508.96	254,508.96	254,508.96	254,508.96	254,508.96	254,508.96
800	DIF220302109777	MUNICIPAL	2022			Programa Municipal	147,439.67	147,439.67	147,439.67	147,439.67	147,439.67	147,439.67	147,439.67
801	DIF220302109777	FEDERALES (APORTACIONES, SUBSIDIOS Y CONVENIOS)	2022	33-Aportaciones Federales para Entidades Federativas y Municipios	1004-FAIS Municipal y de las Demarcaciones Territoriales del Distrito Federal		147,439.67	147,439.67	147,439.67	147,439.67	147,439.67	147,439.67	147,439.67
802	DIF220302111029	MUNICIPAL	2022			Programa Municipal	307,860.42	307,860.42	307,860.00	307,860.00	307,860.00	307,860.00	307,860.00
803	DIF220302111029	FEDERALES (APORTACIONES, SUBSIDIOS Y CONVENIOS)	2022	33-Aportaciones Federales para Entidades Federativas y Municipios	1004-FAIS Municipal y de las Demarcaciones Territoriales del Distrito Federal		307,860.42	307,860.42	307,860.00	307,860.00	307,860.00	307,860.00	307,860.00
804	DIF220302111030	FEDERALES (APORTACIONES, SUBSIDIOS Y CONVENIOS)	2022	33-Aportaciones Federales para Entidades Federativas y Municipios	1004-FAIS Municipal y de las Demarcaciones Territoriales del Distrito Federal		3,383,410.00	3,383,410.00	3,383,410.00	3,375,282.62	3,375,282.62	3,375,282.62	3,375,282.62
805	DIF220302111032	MUNICIPAL	2022			Programa Municipal	77,007.03	77,007.03	77,007.00	77,007.00	77,007.00	77,007.00	77,007.00
806	DIF220302111032	FEDERALES (APORTACIONES, SUBSIDIOS Y CONVENIOS)	2022	33-Aportaciones Federales para Entidades Federativas y Municipios	1004-FAIS Municipal y de las Demarcaciones Territoriales del Distrito Federal		77,007.03	77,007.03	77,007.00	77,007.00	77,007.00	77,007.00	77,007.00
807	DIF220302111033	MUNICIPAL	2022			Programa Municipal	717,016.32	717,016.32	717,016.00	717,016.00	717,016.00	717,016.00	717,016.00
808	DIF220302111033	FEDERALES (APORTACIONES, SUBSIDIOS Y CONVENIOS)	2022	33-Aportaciones Federales para Entidades Federativas y Municipios	1004-FAIS Municipal y de las Demarcaciones Territoriales del Distrito Federal		717,016.32	717,016.32	717,016.00	717,016.00	717,016.00	717,016.00	717,016.00
809	DIF220302111036	FEDERALES (APORTACIONES, SUBSIDIOS Y CONVENIOS)	2022	33-Aportaciones Federales para Entidades Federativas y Municipios	1004-FAIS Municipal y de las Demarcaciones Territoriales del Distrito Federal		1,490,601.00	1,490,601.00	1,490,601.00	1,486,162.99	1,486,162.99	1,486,162.99	1,486,162.99
810	DIF220302111037	FEDERALES (APORTACIONES, SUBSIDIOS Y CONVENIOS)	2022	33-Aportaciones Federales para Entidades Federativas y Municipios	1004-FAIS Municipal y de las Demarcaciones Territoriales del Distrito Federal		501,966.00	501,966.00	501,966.00	500,858.54	500,858.54	500,858.54	500,858.54
811	DIF220302111038	FEDERALES (APORTACIONES, SUBSIDIOS Y CONVENIOS)	2022	33-Aportaciones Federales para Entidades Federativas y Municipios	1004-FAIS Municipal y de las Demarcaciones Territoriales del Distrito Federal		2,368,035.00	2,368,035.00	2,368,035.00	2,361,927.64	2,361,927.64	2,361,927.64	2,361,927.64
812	DIF220302111451	MUNICIPAL	2022			Programa Municipal	779,173.23	779,173.23	779,173.00	779,173.00	779,173.00	779,173.00	779,173.00
813	DIF220302111451	FEDERALES (APORTACIONES, SUBSIDIOS Y CONVENIOS)	2022	33-Aportaciones Federales para Entidades Federativas y Municipios	1004-FAIS Municipal y de las Demarcaciones Territoriales del Distrito Federal		779,173.23	779,173.23	779,173.00	779,173.00	779,173.00	779,173.00	779,173.00
814	DIF220302111453	MUNICIPAL	2022			Programa Municipal	34,391.95	34,391.95	34,391.00	34,391.00	34,391.00	34,391.00	34,391.00
815	DIF220302111453	FEDERALES (APORTACIONES, SUBSIDIOS Y CONVENIOS)	2022	33-Aportaciones Federales para Entidades Federativas y Municipios	1004-FAIS Municipal y de las Demarcaciones Territoriales del Distrito Federal		34,391.95	34,391.95	34,391.00	34,391.00	34,391.00	34,391.00	34,391.00

No.	FOLIO	TIPO DE RECURSO	CICLO DEL RECURSO	RAMO	PROGRAMA PRESUPUESTARIO	PROGRAMA ESTATAL O MUNICIPAL	APROBADO	MODIFICADO	RECAUDADO	COMPROMETIDO	DEVENGADO	EJERCIDO	PAGADO
816	DIF220302111464	MUNICIPAL	2022			Programa Municipal	324,014.71	324,014.71	324,014.00	324,014.00	324,014.00	324,014.00	324,014.00
817	DIF220302111464	FEDERALES (APORTACIONES, SUBSIDIOS Y CONVENIOS)	2022	33-Aportaciones Federales para Entidades Federativas y Municipios	1004-FAIS Municipal y de las Demarcaciones Territoriales del Distrito Federal		324,014.71	324,014.71	324,014.00	324,014.00	324,014.00	324,014.00	324,014.00
818	DIF220302111915	MUNICIPAL	2022			Programa Municipal	32,299.53	32,299.53	32,299.53	32,299.53	32,299.53	32,299.53	32,299.53
819	DIF220302111915	FEDERALES (APORTACIONES, SUBSIDIOS Y CONVENIOS)	2022	33-Aportaciones Federales para Entidades Federativas y Municipios	1004-FAIS Municipal y de las Demarcaciones Territoriales del Distrito Federal		32,299.53	32,299.53	32,299.53	32,299.53	32,299.53	32,299.53	32,299.53
820	DIF220302111917	MUNICIPAL	2022			Programa Municipal	152,711.40	152,711.40	152,711.40	152,711.40	152,711.40	152,711.40	152,711.40
821	DIF220302111917	FEDERALES (APORTACIONES, SUBSIDIOS Y CONVENIOS)	2022	33-Aportaciones Federales para Entidades Federativas y Municipios	1004-FAIS Municipal y de las Demarcaciones Territoriales del Distrito Federal		152,711.40	152,711.40	152,711.40	152,711.40	152,711.40	152,711.40	152,711.40
822	DIF220302111921	MUNICIPAL	2022			Programa Municipal	326,781.26	326,781.26	326,781.26	326,781.26	326,781.26	326,781.26	326,781.26
823	DIF220302111921	FEDERALES (APORTACIONES, SUBSIDIOS Y CONVENIOS)	2022	33-Aportaciones Federales para Entidades Federativas y Municipios	1004-FAIS Municipal y de las Demarcaciones Territoriales del Distrito Federal		326,781.26	326,781.26	326,781.26	326,781.26	326,781.26	326,781.26	326,781.26
824	DIF220302111926	MUNICIPAL	2022			Programa Municipal	36,061.04	36,061.04	36,061.04	36,061.04	36,061.04	36,061.04	36,061.04
825	DIF220302111926	FEDERALES (APORTACIONES, SUBSIDIOS Y CONVENIOS)	2022	33-Aportaciones Federales para Entidades Federativas y Municipios	1004-FAIS Municipal y de las Demarcaciones Territoriales del Distrito Federal		36,061.04	36,061.04	36,061.04	36,061.04	36,061.04	36,061.04	36,061.04
826	DIF220302112308	MUNICIPAL	2022			Programa Municipal	139,297.18	139,297.18	139,297.18	139,297.18	139,297.18	139,297.18	139,297.18
827	DIF220302112308	FEDERALES (APORTACIONES, SUBSIDIOS Y CONVENIOS)	2022	33-Aportaciones Federales para Entidades Federativas y Municipios	1004-FAIS Municipal y de las Demarcaciones Territoriales del Distrito Federal		139,297.18	139,297.18	139,297.18	139,297.18	139,297.18	139,297.18	139,297.18
828	DIF220302112310	MUNICIPAL	2022			Programa Municipal	109,107.00	109,107.00	109,107.00	109,107.00	109,107.00	109,107.00	109,107.00
829	DIF220302112310	FEDERALES (APORTACIONES, SUBSIDIOS Y CONVENIOS)	2022	33-Aportaciones Federales para Entidades Federativas y Municipios	1004-FAIS Municipal y de las Demarcaciones Territoriales del Distrito Federal		109,107.00	109,107.00	109,107.00	109,107.00	109,107.00	109,107.00	109,107.00
830	DIF220302112315	MUNICIPAL	2022			Programa Municipal	56,799.98	56,799.98	56,799.98	56,799.98	56,799.98	56,799.98	56,799.98
831	DIF220302112315	FEDERALES (APORTACIONES, SUBSIDIOS Y CONVENIOS)	2022	33-Aportaciones Federales para Entidades Federativas y Municipios	1004-FAIS Municipal y de las Demarcaciones Territoriales del Distrito Federal		56,799.98	56,799.98	56,799.98	56,799.98	56,799.98	56,799.98	56,799.98
832	DIF220302112319	MUNICIPAL	2022			Programa Municipal	309,098.96	309,098.96	271,511.54	271,511.54	271,511.54	271,511.54	271,511.54
833	DIF220302112319	FEDERALES (APORTACIONES, SUBSIDIOS Y CONVENIOS)	2022	33-Aportaciones Federales para Entidades Federativas y Municipios	1004-FAIS Municipal y de las Demarcaciones Territoriales del Distrito Federal		309,098.96	271,511.54	271,511.54	271,511.54	271,511.54	271,511.54	271,511.54
834	DIF220302112322	MUNICIPAL	2022			Programa Municipal	525,649.01	525,649.01	525,649.01	525,649.01	525,649.01	525,649.01	525,649.01
835	DIF220302112322	FEDERALES (APORTACIONES, SUBSIDIOS Y CONVENIOS)	2022	33-Aportaciones Federales para Entidades Federativas y Municipios	1004-FAIS Municipal y de las Demarcaciones Territoriales del Distrito Federal		525,649.01	525,649.01	525,649.01	525,649.01	525,649.01	525,649.01	525,649.01

No.	FOLIO	TIPO DE RECURSO	CICLO DEL RECURSO	RAMO	PROGRAMA PRESUPUESTARIO	PROGRAMA ESTATAL O MUNICIPAL	APROBADO	MODIFICADO	RECAUDADO	COMPROMETIDO	DEVENGADO	EJERCIDO	PAGADO
836	DIF220302115769	FEDERALES (APORTACIONES, SUBSIDIOS Y CONVENIOS)	2022	33-Aportaciones Federales para Entidades Federativas y Municipios	I004-FAIS Municipal y de las Demarcaciones Territoriales del Distrito Federal		3,300,000.00	3,300,000.00	3,300,000.00	3,300,000.00	3,300,000.00	3,165,033.87	3,165,033.87
837	DIF220302106063	MUNICIPAL	2022			Programa Municipal	589,096.20	589,096.20	811,562.17	811,562.17	811,562.17	811,562.17	811,562.17
838	DIF220302106063	FEDERALES (APORTACIONES, SUBSIDIOS Y CONVENIOS)	2022	33-Aportaciones Federales para Entidades Federativas y Municipios	I004-FAIS Municipal y de las Demarcaciones Territoriales del Distrito Federal		589,096.20	811,562.17	811,562.17	811,562.17	811,562.17	811,562.17	811,562.17
839	DIF220302106070	MUNICIPAL	2022			Programa Municipal	2,095,594.81	2,095,594.81	1,695,684.57	1,695,684.57	1,695,684.57	1,695,684.57	1,695,684.57
840	DIF220302106070	FEDERALES (APORTACIONES, SUBSIDIOS Y CONVENIOS)	2022	33-Aportaciones Federales para Entidades Federativas y Municipios	I004-FAIS Municipal y de las Demarcaciones Territoriales del Distrito Federal		2,095,594.81	1,695,684.57	1,695,684.57	1,695,684.57	1,695,684.57	1,695,684.57	1,695,684.57
841	DIF220302106071	MUNICIPAL	2022			Programa Municipal	239,758.54	239,758.54	402,753.26	402,753.26	402,753.26	402,753.26	402,753.26
842	DIF220302106071	FEDERALES (APORTACIONES, SUBSIDIOS Y CONVENIOS)	2022	33-Aportaciones Federales para Entidades Federativas y Municipios	I004-FAIS Municipal y de las Demarcaciones Territoriales del Distrito Federal		239,758.54	402,753.26	402,753.26	402,753.26	402,753.26	402,753.26	402,753.26
843	DIF220302108836	FEDERALES (APORTACIONES, SUBSIDIOS Y CONVENIOS)	2022	33-Aportaciones Federales para Entidades Federativas y Municipios	I004-FAIS Municipal y de las Demarcaciones Territoriales del Distrito Federal		5,846,500.00	5,846,500.00	5,846,500.00	5,846,500.00	5,846,500.00	5,553,845.28	5,553,845.28
844	DIF220302111469	MUNICIPAL	2022			Programa Municipal	82,396.66	82,396.66	82,396.00	82,396.00	82,396.00	82,396.00	82,396.00
845	DIF220302111469	FEDERALES (APORTACIONES, SUBSIDIOS Y CONVENIOS)	2022	33-Aportaciones Federales para Entidades Federativas y Municipios	I004-FAIS Municipal y de las Demarcaciones Territoriales del Distrito Federal		82,396.66	82,396.66	82,396.00	82,396.00	82,396.00	82,396.00	82,396.00
846	DIF220302111478	MUNICIPAL	2022			Programa Municipal	56,812.77	56,812.77	56,812.00	56,812.00	56,812.00	56,812.00	56,812.00
847	DIF220302111478	FEDERALES (APORTACIONES, SUBSIDIOS Y CONVENIOS)	2022	33-Aportaciones Federales para Entidades Federativas y Municipios	I004-FAIS Municipal y de las Demarcaciones Territoriales del Distrito Federal		56,812.77	56,812.77	56,812.00	56,812.00	56,812.00	56,812.00	56,812.00
848	DIF220302111480	MUNICIPAL	2022			Programa Municipal	75,884.72	75,884.72	75,884.00	75,884.00	75,884.00	75,884.00	75,884.00
849	DIF220302111480	FEDERALES (APORTACIONES, SUBSIDIOS Y CONVENIOS)	2022	33-Aportaciones Federales para Entidades Federativas y Municipios	I004-FAIS Municipal y de las Demarcaciones Territoriales del Distrito Federal		75,884.72	75,884.72	75,884.00	75,884.00	75,884.00	75,884.00	75,884.00
850	DIF220302111482	MUNICIPAL	2022			Programa Municipal	159,470.90	159,470.90	159,470.00	159,470.00	159,470.00	159,470.00	159,470.00
851	DIF220302111482	FEDERALES (APORTACIONES, SUBSIDIOS Y CONVENIOS)	2022	33-Aportaciones Federales para Entidades Federativas y Municipios	I004-FAIS Municipal y de las Demarcaciones Territoriales del Distrito Federal		159,470.90	159,470.90	159,470.00	159,470.00	159,470.00	159,470.00	159,470.00
852	DIF220302111488	MUNICIPAL	2022			Programa Municipal	501,416.39	501,416.39	501,416.00	501,416.00	501,416.00	501,416.00	501,416.00
853	DIF220302111488	FEDERALES (APORTACIONES, SUBSIDIOS Y CONVENIOS)	2022	33-Aportaciones Federales para Entidades Federativas y Municipios	I004-FAIS Municipal y de las Demarcaciones Territoriales del Distrito Federal		501,416.39	501,416.39	501,416.00	501,416.00	501,416.00	501,416.00	501,416.00
854	DIF220302112336	MUNICIPAL	2022			Programa Municipal	274,204.56	274,204.56	274,204.56	274,204.56	274,204.56	274,204.56	274,204.56
855	DIF220302112336	FEDERALES (APORTACIONES, SUBSIDIOS Y CONVENIOS)	2022	33-Aportaciones Federales para Entidades Federativas y Municipios	I004-FAIS Municipal y de las Demarcaciones Territoriales del Distrito Federal		274,204.56	274,204.56	274,204.56	274,204.56	274,204.56	274,204.56	274,204.56

No.	FOLIO	TIPO DE RECURSO	CICLO DEL RECURSO	RAMO	PROGRAMA PRESUPUESTARIO	PROGRAMA ESTATAL O MUNICIPAL	APROBADO	MODIFICADO	RECAUDADO	COMPROMETIDO	DEVENGADO	EJERCIDO	PAGADO
856	DIF220302112339	MUNICIPAL	2022			Programa Municipal	13,439.15	13,439.15	13,439.15	13,439.15	13,439.15	13,439.15	13,439.15
857	DIF220302112339	FEDERALES (APORTACIONES, SUBSIDIOS Y CONVENIOS)	2022	33-Aportaciones Federales para Entidades Federativas y Municipios	I004-FAIS Municipal y de las Demarcaciones Territoriales del Distrito Federal		13,439.15	13,439.15	13,439.15	13,439.15	13,439.15	13,439.15	13,439.15
858	DIF220302112350	MUNICIPAL	2022			Programa Municipal	750,303.61	750,303.61	750,303.61	750,303.61	750,303.61	750,303.61	750,303.61
859	DIF220302112350	FEDERALES (APORTACIONES, SUBSIDIOS Y CONVENIOS)	2022	33-Aportaciones Federales para Entidades Federativas y Municipios	I004-FAIS Municipal y de las Demarcaciones Territoriales del Distrito Federal		750,303.61	750,303.61	750,303.61	750,303.61	750,303.61	750,303.61	750,303.61
860	DIF220302111494	MUNICIPAL	2022			Programa Municipal	445,721.64	445,721.64	445,721.00	445,721.00	445,721.00	445,721.00	445,721.00
861	DIF220302111494	FEDERALES (APORTACIONES, SUBSIDIOS Y CONVENIOS)	2022	33-Aportaciones Federales para Entidades Federativas y Municipios	I004-FAIS Municipal y de las Demarcaciones Territoriales del Distrito Federal		445,721.64	445,721.64	445,721.00	445,721.00	445,721.00	445,721.00	445,721.00
862	DIF220302111503	MUNICIPAL	2022			Programa Municipal	128,869.40	128,869.40	1,458,565.94	1,458,565.94	1,458,565.94	1,458,565.94	1,458,565.94
863	DIF220302111503	FEDERALES (APORTACIONES, SUBSIDIOS Y CONVENIOS)	2022	33-Aportaciones Federales para Entidades Federativas y Municipios	I004-FAIS Municipal y de las Demarcaciones Territoriales del Distrito Federal		128,869.40	1,458,565.94	1,458,565.94	1,458,565.94	1,458,565.94	1,458,565.94	1,458,565.94
864	DIF220302111511	MUNICIPAL	2022			Programa Municipal	3,985,433.33	3,985,433.33	3,985,433.33	3,985,433.33	3,985,433.33	3,985,433.33	3,985,433.33
865	DIF220302111511	FEDERALES (APORTACIONES, SUBSIDIOS Y CONVENIOS)	2022	33-Aportaciones Federales para Entidades Federativas y Municipios	I004-FAIS Municipal y de las Demarcaciones Territoriales del Distrito Federal		3,985,433.33	3,985,433.33	3,985,433.33	3,985,433.33	3,985,433.33	3,985,433.33	3,985,433.33
866	DIF220302112358	MUNICIPAL	2022			Programa Municipal	434,972.21	434,972.21	434,972.21	434,972.21	434,972.21	434,972.21	434,972.21
867	DIF220302112358	FEDERALES (APORTACIONES, SUBSIDIOS Y CONVENIOS)	2022	33-Aportaciones Federales para Entidades Federativas y Municipios	I004-FAIS Municipal y de las Demarcaciones Territoriales del Distrito Federal		434,972.21	434,972.21	434,972.21	434,972.21	434,972.21	434,972.21	434,972.21
868	DIF220302111516	MUNICIPAL	2022			Programa Municipal	513,116.56	513,116.56	570,770.81	570,770.81	570,770.81	570,770.81	570,770.81
869	DIF220302111516	FEDERALES (APORTACIONES, SUBSIDIOS Y CONVENIOS)	2022	33-Aportaciones Federales para Entidades Federativas y Municipios	I004-FAIS Municipal y de las Demarcaciones Territoriales del Distrito Federal		513,116.56	570,770.81	570,770.81	570,770.81	570,770.81	570,770.81	570,770.81
870	DIF220302111523	MUNICIPAL	2022			Programa Municipal	164,996.96	164,996.96	164,996.96	164,996.96	164,996.96	164,996.96	164,996.96
871	DIF220302111523	FEDERALES (APORTACIONES, SUBSIDIOS Y CONVENIOS)	2022	33-Aportaciones Federales para Entidades Federativas y Municipios	I004-FAIS Municipal y de las Demarcaciones Territoriales del Distrito Federal		164,996.96	164,996.96	164,996.96	164,996.96	164,996.96	164,996.96	164,996.96
872	DIF220302111526	MUNICIPAL	2022			Programa Municipal	69,129.25	69,129.25	69,129.25	69,129.25	69,129.25	69,129.25	69,129.25
873	DIF220302111526	FEDERALES (APORTACIONES, SUBSIDIOS Y CONVENIOS)	2022	33-Aportaciones Federales para Entidades Federativas y Municipios	I004-FAIS Municipal y de las Demarcaciones Territoriales del Distrito Federal		69,129.25	69,129.25	69,129.25	69,129.25	69,129.25	69,129.25	69,129.25
874	DIF220302111528	MUNICIPAL	2022			Programa Municipal	20,880.37	20,880.37	20,398.44	20,398.44	20,398.44	20,398.44	20,398.44
875	DIF220302111528	FEDERALES (APORTACIONES, SUBSIDIOS Y CONVENIOS)	2022	33-Aportaciones Federales para Entidades Federativas y Municipios	I004-FAIS Municipal y de las Demarcaciones Territoriales del Distrito Federal		20,880.37	20,880.37	20,398.44	20,398.44	20,398.44	20,398.44	20,398.44
876	DIF220302111531	MUNICIPAL	2022			Programa Municipal	152,369.34	152,369.34	152,369.34	152,369.34	152,369.34	152,369.34	152,369.34

No.	FOLIO	TIPO DE RECURSO	CICLO DEL RECURSO	RAMO	PROGRAMA PRESUPUESTARIO	PROGRAMA ESTATAL O MUNICIPAL	APROBADO	MODIFICADO	RECAUDADO	COMPROMETIDO	DEVENGADO	EJERCIDO	PAGADO
877	DIF220302111531	FEDERALES (APORTACIONES, SUBSIDIOS Y CONVENIOS)	2022	33-Aportaciones Federales para Entidades Federativas y Municipios	I004-FAIS Municipal y de las Demarcaciones Territoriales del Distrito Federal		152,369.34	152,369.34	152,369.34	152,369.34	152,369.34	152,369.34	152,369.34
878	DIF220302111532	MUNICIPAL	2022			Programa Municipal	210,906.82	210,906.82	210,906.82	210,906.82	210,906.82	210,906.82	210,906.82
879	DIF220302111532	FEDERALES (APORTACIONES, SUBSIDIOS Y CONVENIOS)	2022	33-Aportaciones Federales para Entidades Federativas y Municipios	I004-FAIS Municipal y de las Demarcaciones Territoriales del Distrito Federal		210,906.82	210,906.82	210,906.82	210,906.82	210,906.82	210,906.82	210,906.82
880	DIF220302111534	MUNICIPAL	2022			Programa Municipal	84,469.95	84,469.95	84,469.95	84,469.95	84,469.95	84,469.95	84,469.95
881	DIF220302111534	FEDERALES (APORTACIONES, SUBSIDIOS Y CONVENIOS)	2022	33-Aportaciones Federales para Entidades Federativas y Municipios	I004-FAIS Municipal y de las Demarcaciones Territoriales del Distrito Federal		84,469.95	84,469.95	84,469.95	84,469.95	84,469.95	84,469.95	84,469.95
882	DIF220302111536	MUNICIPAL	2022			Programa Municipal	798,857.15	798,857.15	798,857.15	798,857.15	798,857.15	798,857.15	798,857.15
883	DIF220302111536	FEDERALES (APORTACIONES, SUBSIDIOS Y CONVENIOS)	2022	33-Aportaciones Federales para Entidades Federativas y Municipios	I004-FAIS Municipal y de las Demarcaciones Territoriales del Distrito Federal		798,857.15	798,857.15	798,857.15	798,857.15	798,857.15	798,857.15	798,857.15
884	DIF220302111537	MUNICIPAL	2022			Programa Municipal	792,398.12	792,398.12	792,398.12	792,398.12	792,398.12	792,398.12	792,398.12
885	DIF220302111537	FEDERALES (APORTACIONES, SUBSIDIOS Y CONVENIOS)	2022	33-Aportaciones Federales para Entidades Federativas y Municipios	I004-FAIS Municipal y de las Demarcaciones Territoriales del Distrito Federal		792,398.12	792,398.12	792,398.12	792,398.12	792,398.12	792,398.12	792,398.12
886	DIF220302111539	MUNICIPAL	2022			Programa Municipal	11,926.75	11,926.75	11,926.75	11,926.75	11,926.75	11,926.75	11,926.75
887	DIF220302111539	FEDERALES (APORTACIONES, SUBSIDIOS Y CONVENIOS)	2022	33-Aportaciones Federales para Entidades Federativas y Municipios	I004-FAIS Municipal y de las Demarcaciones Territoriales del Distrito Federal		11,926.75	11,926.75	11,926.75	11,926.75	11,926.75	11,926.75	11,926.75
888	DIF220302111541	MUNICIPAL	2022			Programa Municipal	103,226.61	103,226.61	103,226.61	103,226.61	103,226.61	103,226.61	103,226.61
889	DIF220302111541	FEDERALES (APORTACIONES, SUBSIDIOS Y CONVENIOS)	2022	33-Aportaciones Federales para Entidades Federativas y Municipios	I004-FAIS Municipal y de las Demarcaciones Territoriales del Distrito Federal		103,226.61	103,226.61	103,226.61	103,226.61	103,226.61	103,226.61	103,226.61
890	DIF220302111542	MUNICIPAL	2022			Programa Municipal	592,622.01	592,622.01	592,622.01	592,622.01	592,622.01	592,622.01	592,622.01
891	DIF220302111542	FEDERALES (APORTACIONES, SUBSIDIOS Y CONVENIOS)	2022	33-Aportaciones Federales para Entidades Federativas y Municipios	I004-FAIS Municipal y de las Demarcaciones Territoriales del Distrito Federal		592,622.01	592,622.01	592,622.01	592,622.01	592,622.01	592,622.01	592,622.01
892	DIF220302108947	FEDERALES (APORTACIONES, SUBSIDIOS Y CONVENIOS)	2022	33-Aportaciones Federales para Entidades Federativas y Municipios	I004-FAIS Municipal y de las Demarcaciones Territoriales del Distrito Federal		729,644.00	729,644.00	729,644.00	729,644.00	729,644.00	0.00	0.00
893	DIF220302105782	MUNICIPAL	2022			Programa Municipal	1,867,086.90	1,867,086.90	1,867,086.90	1,867,086.90	1,867,086.90	1,867,086.90	1,867,086.90
894	DIF220302105782	FEDERALES (APORTACIONES, SUBSIDIOS Y CONVENIOS)	2022	33-Aportaciones Federales para Entidades Federativas y Municipios	I004-FAIS Municipal y de las Demarcaciones Territoriales del Distrito Federal		1,867,086.90	1,867,086.90	1,867,086.90	1,867,086.90	1,867,086.90	1,867,086.90	1,867,086.90
895	DIF220302105794	MUNICIPAL	2022			Programa Municipal	2,072,284.53	2,072,284.53	2,072,284.53	2,072,284.53	2,072,284.53	2,072,284.53	2,072,284.53
896	DIF220302105794	FEDERALES (APORTACIONES, SUBSIDIOS Y CONVENIOS)	2022	33-Aportaciones Federales para Entidades Federativas y Municipios	I004-FAIS Municipal y de las Demarcaciones Territoriales del Distrito Federal		2,072,284.53	2,072,284.53	2,072,284.53	2,072,284.53	2,072,284.53	2,072,284.53	2,072,284.53

No.	FOLIO	TIPO DE RECURSO	CICLO DEL RECURSO	RAMO	PROGRAMA PRESUPUESTARIO	PROGRAMA ESTATAL O MUNICIPAL	APROBADO	MODIFICADO	RECAUDADO	COMPROMETIDO	DEVENGADO	EJERCIDO	PAGADO
897	DIF220302111689	MUNICIPAL	2022			Programa Municipal	59,284.94	59,284.94	59,284.94	59,284.94	59,284.94	59,284.94	59,284.94
898	DIF220302111689	FEDERALES (APORTACIONES, SUBSIDIOS Y CONVENIOS)	2022	33-Aportaciones Federales para Entidades Federativas y Municipios	1004-FAIS Municipal y de las Demarcaciones Territoriales del Distrito Federal		59,284.94	59,284.94	59,284.94	59,284.94	59,284.94	59,284.94	59,284.94
899	DIF220302111692	MUNICIPAL	2022			Programa Municipal	92,952.82	92,952.82	92,952.82	92,952.82	92,952.82	92,952.82	92,952.82
900	DIF220302111692	FEDERALES (APORTACIONES, SUBSIDIOS Y CONVENIOS)	2022	33-Aportaciones Federales para Entidades Federativas y Municipios	1004-FAIS Municipal y de las Demarcaciones Territoriales del Distrito Federal		92,952.82	92,952.82	92,952.82	92,952.82	92,952.82	92,952.82	92,952.82
901	DIF220302112084	MUNICIPAL	2022			Programa Municipal	117,683.06	117,683.06	117,683.06	117,683.06	117,683.06	117,683.06	117,683.06
902	DIF220302112084	FEDERALES (APORTACIONES, SUBSIDIOS Y CONVENIOS)	2022	33-Aportaciones Federales para Entidades Federativas y Municipios	1004-FAIS Municipal y de las Demarcaciones Territoriales del Distrito Federal		117,683.06	117,683.06	117,683.06	117,683.06	117,683.06	117,683.06	117,683.06
903	DIF220302112548	MUNICIPAL	2022			Programa Municipal	443,487.82	443,487.82	443,487.82	443,487.82	443,487.82	443,487.82	443,487.82
904	DIF220302112548	FEDERALES (APORTACIONES, SUBSIDIOS Y CONVENIOS)	2022	33-Aportaciones Federales para Entidades Federativas y Municipios	1004-FAIS Municipal y de las Demarcaciones Territoriales del Distrito Federal		443,487.82	443,487.82	443,487.82	443,487.82	443,487.82	443,487.82	443,487.82
905	DIF220302112553	MUNICIPAL	2022			Programa Municipal	643,245.76	643,245.76	643,245.76	643,245.76	643,245.76	643,245.76	643,245.76
906	DIF220302112553	FEDERALES (APORTACIONES, SUBSIDIOS Y CONVENIOS)	2022	33-Aportaciones Federales para Entidades Federativas y Municipios	1004-FAIS Municipal y de las Demarcaciones Territoriales del Distrito Federal		643,245.76	643,245.76	643,245.76	643,245.76	643,245.76	643,245.76	643,245.76
907	DIF220302115917	FEDERALES (APORTACIONES, SUBSIDIOS Y CONVENIOS)	2022	33-Aportaciones Federales para Entidades Federativas y Municipios	1004-FAIS Municipal y de las Demarcaciones Territoriales del Distrito Federal		3,240,000.00	3,240,000.00	3,240,000.00	3,240,000.00	3,240,000.00	3,086,212.44	3,086,212.44
908	DIF220302108977	FEDERALES (APORTACIONES, SUBSIDIOS Y CONVENIOS)	2022	33-Aportaciones Federales para Entidades Federativas y Municipios	1004-FAIS Municipal y de las Demarcaciones Territoriales del Distrito Federal		1,126,792.00	1,126,792.00	1,126,792.00	1,126,792.00	1,126,792.00	0.00	0.00
909	DIF220302108984	FEDERALES (APORTACIONES, SUBSIDIOS Y CONVENIOS)	2022	33-Aportaciones Federales para Entidades Federativas y Municipios	1004-FAIS Municipal y de las Demarcaciones Territoriales del Distrito Federal		683,464.00	683,464.00	683,464.00	683,464.00	683,464.00	0.00	0.00
910	DIF220302110612	MUNICIPAL	2022			Programa Municipal	548,611.22	548,611.22	548,611.22	548,611.22	548,611.22	548,611.22	548,611.22
911	DIF220302110612	FEDERALES (APORTACIONES, SUBSIDIOS Y CONVENIOS)	2022	33-Aportaciones Federales para Entidades Federativas y Municipios	1004-FAIS Municipal y de las Demarcaciones Territoriales del Distrito Federal		548,611.22	548,611.22	548,611.22	548,611.22	548,611.22	548,611.22	548,611.22
912	DIF220302110613	FEDERALES (APORTACIONES, SUBSIDIOS Y CONVENIOS)	2022	33-Aportaciones Federales para Entidades Federativas y Municipios	1004-FAIS Municipal y de las Demarcaciones Territoriales del Distrito Federal		1,438,608.00	1,438,608.00	1,438,608.00	1,438,608.00	1,438,608.00	1,428,552.67	1,428,552.67
913	DIF220302111222	MUNICIPAL	2022			Programa Municipal	39,266.35	39,266.35	39,266.00	39,266.00	39,266.00	39,266.00	39,266.00
914	DIF220302111222	FEDERALES (APORTACIONES, SUBSIDIOS Y CONVENIOS)	2022	33-Aportaciones Federales para Entidades Federativas y Municipios	1004-FAIS Municipal y de las Demarcaciones Territoriales del Distrito Federal		39,266.35	39,266.35	39,266.00	39,266.00	39,266.00	39,266.00	39,266.00
915	DIF220302119027	FEDERALES (APORTACIONES, SUBSIDIOS Y CONVENIOS)	2022	33-Aportaciones Federales para Entidades Federativas y Municipios	1004-FAIS Municipal y de las Demarcaciones Territoriales del Distrito Federal		21,533.75	21,533.75	0.00	0.00	0.00	0.00	0.00

No.	FOLIO	TIPO DE RECURSO	CICLO DEL RECURSO	RAMO	PROGRAMA PRESUPUESTARIO	PROGRAMA ESTATAL O MUNICIPAL	APROBADO	MODIFICADO	RECAUDADO	COMPROMETIDO	DEVENGADO	EJERCIDO	PAGADO
916	DIF220302119034	FEDERALES (APORTACIONES, SUBSIDIOS Y CONVENIOS)	2022	33-Aportaciones Federales para Entidades Federativas y Municipios	1004-FAIS Municipal y de las Demarcaciones Territoriales del Distrito Federal		236,871.28	2,236,871.28	2,236,871.28	2,236,871.28	0.00	0.00	0.00
917	DIF220302119036	FEDERALES (APORTACIONES, SUBSIDIOS Y CONVENIOS)	2022	33-Aportaciones Federales para Entidades Federativas y Municipios	1004-FAIS Municipal y de las Demarcaciones Territoriales del Distrito Federal		265,582.95	265,582.95	265,582.95	265,582.95	265,582.95	200,582.95	200,582.95
918	DIF220302119037	FEDERALES (APORTACIONES, SUBSIDIOS Y CONVENIOS)	2022	33-Aportaciones Federales para Entidades Federativas y Municipios	1004-FAIS Municipal y de las Demarcaciones Territoriales del Distrito Federal		330,184.21	2,330,184.21	2,330,184.21	2,330,184.21	0.00	0.00	0.00
919	DIF220302112933	MUNICIPAL	2022			Programa Municipal	217,953.69	217,953.69	217,953.69	217,953.69	217,953.69	217,953.69	217,953.69
920	DIF220302112933	FEDERALES (APORTACIONES, SUBSIDIOS Y CONVENIOS)	2022	33-Aportaciones Federales para Entidades Federativas y Municipios	1004-FAIS Municipal y de las Demarcaciones Territoriales del Distrito Federal		217,953.69	217,953.69	217,953.69	217,953.69	217,953.69	217,953.69	217,953.69
921	DIF220302119101	FEDERALES (APORTACIONES, SUBSIDIOS Y CONVENIOS)	2022	33-Aportaciones Federales para Entidades Federativas y Municipios	1004-FAIS Municipal y de las Demarcaciones Territoriales del Distrito Federal		122,024.60	122,024.60	122,024.60	122,024.60	122,024.60	22,024.60	22,024.60
922	DIF220302119103	FEDERALES (APORTACIONES, SUBSIDIOS Y CONVENIOS)	2022	33-Aportaciones Federales para Entidades Federativas y Municipios	1004-FAIS Municipal y de las Demarcaciones Territoriales del Distrito Federal		258,405.03	258,405.03	258,405.03	258,405.03	258,405.03	58,405.03	58,405.03
923	DIF220302119109	FEDERALES (APORTACIONES, SUBSIDIOS Y CONVENIOS)	2022	33-Aportaciones Federales para Entidades Federativas y Municipios	1004-FAIS Municipal y de las Demarcaciones Territoriales del Distrito Federal		136,380.43	136,380.43	136,380.43	136,380.43	136,380.43	36,380.43	36,380.43
924	DIF220302119120	FEDERALES (APORTACIONES, SUBSIDIOS Y CONVENIOS)	2022	33-Aportaciones Federales para Entidades Federativas y Municipios	1004-FAIS Municipal y de las Demarcaciones Territoriales del Distrito Federal		107,668.76	107,668.76	107,668.76	107,668.76	107,668.76	7,668.76	7,668.76
925	DIF220302112943	FEDERALES (APORTACIONES, SUBSIDIOS Y CONVENIOS)	2022	33-Aportaciones Federales para Entidades Federativas y Municipios	1004-FAIS Municipal y de las Demarcaciones Territoriales del Distrito Federal		2,356,832.14	2,356,832.14	2,356,832.14	2,356,832.14	2,356,832.14	2,244,298.71	2,244,298.71
926	DIF220302112945	MUNICIPAL	2022			Programa Municipal	254,573.68	254,573.68	254,573.68	254,573.68	254,573.68	254,573.68	254,573.68
927	DIF220302112945	FEDERALES (APORTACIONES, SUBSIDIOS Y CONVENIOS)	2022	33-Aportaciones Federales para Entidades Federativas y Municipios	1004-FAIS Municipal y de las Demarcaciones Territoriales del Distrito Federal		254,573.68	254,573.68	254,573.68	254,573.68	254,573.68	254,573.68	254,573.68
928	DIF220302113345	MUNICIPAL	2022			Programa Municipal	831,951.56	831,951.56	831,951.56	831,951.56	831,951.56	831,951.56	831,951.56
929	DIF220302113345	FEDERALES (APORTACIONES, SUBSIDIOS Y CONVENIOS)	2022	33-Aportaciones Federales para Entidades Federativas y Municipios	1004-FAIS Municipal y de las Demarcaciones Territoriales del Distrito Federal		831,951.56	831,951.56	831,951.56	831,951.56	831,951.56	831,951.56	831,951.56
930	DIF220302113347	MUNICIPAL	2022			Programa Municipal	566,302.85	566,302.85	566,302.85	566,302.85	566,302.85	566,302.85	566,302.85
931	DIF220302113347	FEDERALES (APORTACIONES, SUBSIDIOS Y CONVENIOS)	2022	33-Aportaciones Federales para Entidades Federativas y Municipios	1004-FAIS Municipal y de las Demarcaciones Territoriales del Distrito Federal		566,302.85	566,302.85	566,302.85	566,302.85	566,302.85	566,302.85	566,302.85
932	DIF220302119130	FEDERALES (APORTACIONES, SUBSIDIOS Y CONVENIOS)	2022	33-Aportaciones Federales para Entidades Federativas y Municipios	1004-FAIS Municipal y de las Demarcaciones Territoriales del Distrito Federal		193,803.78	193,803.78	193,803.78	193,803.78	193,803.78	93,803.78	93,803.78

No.	FOLIO	TIPO DE RECURSO	CICLO DEL RECURSO	RAMO	PROGRAMA PRESUPUESTARIO	PROGRAMA ESTATAL O MUNICIPAL	APROBADO	MODIFICADO	RECAUDADO	COMPROMETIDO	DEVENGADO	EJERCIDO	PAGADO
933	DIF220302119147	FEDERALES (APORTACIONES, SUBSIDIOS Y CONVENIOS)	2022	33-Aportaciones Federales para Entidades Federativas y Municipios	1004-FAIS Municipal y de las Demarcaciones Territoriales del Distrito Federal		165,092.10	165,092.10	165,092.10	165,092.10	0.00	0.00	0.00
934	DIF220302120970	FEDERALES (APORTACIONES, SUBSIDIOS Y CONVENIOS)	2022	33-Aportaciones Federales para Entidades Federativas y Municipios	1004-FAIS Municipal y de las Demarcaciones Territoriales del Distrito Federal		795,123.11	795,123.11	795,123.11	795,123.11	795,123.11	682,589.69	682,589.69
935	DIF220302111616	MUNICIPAL	2022			Programa Municipal	120,305.54	120,305.54	120,305.54	120,305.54	120,305.54	120,305.54	120,305.54
936	DIF220302111616	FEDERALES (APORTACIONES, SUBSIDIOS Y CONVENIOS)	2022	33-Aportaciones Federales para Entidades Federativas y Municipios	1004-FAIS Municipal y de las Demarcaciones Territoriales del Distrito Federal		120,305.54	120,305.54	120,305.54	120,305.54	120,305.54	120,305.54	120,305.54
937	DIF220302112970	FEDERALES (APORTACIONES, SUBSIDIOS Y CONVENIOS)	2022	33-Aportaciones Federales para Entidades Federativas y Municipios	1004-FAIS Municipal y de las Demarcaciones Territoriales del Distrito Federal		1,335,877.06	1,330,830.37	1,330,830.37	1,330,830.37	1,330,830.37	1,218,296.95	1,218,296.95
938	DIF220302112986	FEDERALES (APORTACIONES, SUBSIDIOS Y CONVENIOS)	2022	33-Aportaciones Federales para Entidades Federativas y Municipios	1004-FAIS Municipal y de las Demarcaciones Territoriales del Distrito Federal		4,234,878.54	5,020,289.30	5,020,289.30	5,020,289.30	5,020,289.30	4,907,755.88	4,907,755.88
939	DIF220302112989	MUNICIPAL	2022			Programa Municipal	614,544.86	614,544.86	608,921.85	608,921.85	608,921.85	608,921.85	608,921.85
940	DIF220302112989	FEDERALES (APORTACIONES, SUBSIDIOS Y CONVENIOS)	2022	33-Aportaciones Federales para Entidades Federativas y Municipios	1004-FAIS Municipal y de las Demarcaciones Territoriales del Distrito Federal		614,544.86	608,921.85	608,921.85	608,921.85	608,921.85	608,921.85	608,921.85
941	DIF220302113358	MUNICIPAL	2022			Programa Municipal	74,828.72	74,828.72	74,828.72	74,828.72	74,828.72	74,828.72	74,828.72
942	DIF220302113358	FEDERALES (APORTACIONES, SUBSIDIOS Y CONVENIOS)	2022	33-Aportaciones Federales para Entidades Federativas y Municipios	1004-FAIS Municipal y de las Demarcaciones Territoriales del Distrito Federal		74,828.72	74,828.72	74,828.72	74,828.72	74,828.72	74,828.72	74,828.72
943	DIF220302113361	FEDERALES (APORTACIONES, SUBSIDIOS Y CONVENIOS)	2022	33-Aportaciones Federales para Entidades Federativas y Municipios	1004-FAIS Municipal y de las Demarcaciones Territoriales del Distrito Federal		2,612,783.49	2,612,783.49	2,612,783.49	2,612,783.49	2,612,783.49	2,485,014.28	2,485,014.28
944	DIF220302113363	MUNICIPAL	2022			Programa Municipal	14,257.04	14,257.04	14,257.04	14,257.04	14,257.04	14,257.04	14,257.04
945	DIF220302113363	FEDERALES (APORTACIONES, SUBSIDIOS Y CONVENIOS)	2022	33-Aportaciones Federales para Entidades Federativas y Municipios	1004-FAIS Municipal y de las Demarcaciones Territoriales del Distrito Federal		14,257.04	14,257.04	14,257.04	14,257.04	14,257.04	14,257.04	14,257.04
946	DIF220302113367	MUNICIPAL	2022			Programa Municipal	1,060,227.12	1,060,227.12	1,060,227.12	1,060,227.12	1,060,227.12	1,060,227.12	1,060,227.12
947	DIF220302113367	FEDERALES (APORTACIONES, SUBSIDIOS Y CONVENIOS)	2022	33-Aportaciones Federales para Entidades Federativas y Municipios	1004-FAIS Municipal y de las Demarcaciones Territoriales del Distrito Federal		1,060,227.12	1,060,227.12	1,060,227.12	1,060,227.12	1,060,227.12	1,060,227.12	1,060,227.12
948	DIF220302113373	MUNICIPAL	2022			Programa Municipal	110,680.44	110,680.44	110,680.44	110,680.44	110,680.44	110,680.44	110,680.44
949	DIF220302113373	FEDERALES (APORTACIONES, SUBSIDIOS Y CONVENIOS)	2022	33-Aportaciones Federales para Entidades Federativas y Municipios	1004-FAIS Municipal y de las Demarcaciones Territoriales del Distrito Federal		110,680.44	110,680.44	110,680.44	110,680.44	110,680.44	110,680.44	110,680.44
950	DIF220302113374	MUNICIPAL	2022			Programa Municipal	130,958.15	130,958.15	130,958.15	130,958.15	130,958.15	130,958.15	130,958.15
951	DIF220302113374	FEDERALES (APORTACIONES, SUBSIDIOS Y CONVENIOS)	2022	33-Aportaciones Federales para Entidades Federativas y Municipios	1004-FAIS Municipal y de las Demarcaciones Territoriales del Distrito Federal		130,958.15	130,958.15	130,958.15	130,958.15	130,958.15	130,958.15	130,958.15

No.	FOLIO	TIPO DE RECURSO	CICLO DEL RECURSO	RAMO	PROGRAMA PRESUPUESTARIO	PROGRAMA ESTATAL O MUNICIPAL	APROBADO	MODIFICADO	RECAUDADO	COMPROMETIDO	DEVENGADO	EJERCIDO	PAGADO
952	DIF220302119161	FEDERALES (APORTACIONES, SUBSIDIOS Y CONVENIOS)	2022	33-Aportaciones Federales para Entidades Federativas y Municipios	1004-FAIS Municipal y de las Demarcaciones Territoriales del Distrito Federal		337,362.13	337,362.13	337,362.13	337,362.13	337,362.13	37,485.15	37,485.15
953	DIF220302119169	FEDERALES (APORTACIONES, SUBSIDIOS Y CONVENIOS)	2022	33-Aportaciones Federales para Entidades Federativas y Municipios	1004-FAIS Municipal y de las Demarcaciones Territoriales del Distrito Federal		35,889.59	35,889.59	0.00	0.00	0.00	0.00	0.00
954	DIF220302104399	FEDERALES (APORTACIONES, SUBSIDIOS Y CONVENIOS)	2022	33-Aportaciones Federales para Entidades Federativas y Municipios	1004-FAIS Municipal y de las Demarcaciones Territoriales del Distrito Federal		2,043,069.86	2,043,069.86	2,043,069.86	2,043,069.86	2,043,069.86	1,825,313.00	1,825,313.00
955	DIF220302111630	MUNICIPAL	2022			Programa Municipal	66,879.80	66,879.80	66,879.80	66,879.80	66,879.80	66,879.80	66,879.80
956	DIF220302111630	FEDERALES (APORTACIONES, SUBSIDIOS Y CONVENIOS)	2022	33-Aportaciones Federales para Entidades Federativas y Municipios	1004-FAIS Municipal y de las Demarcaciones Territoriales del Distrito Federal		66,879.80	66,879.80	66,879.80	66,879.80	66,879.80	66,879.80	66,879.80
957	DIF220302111632	MUNICIPAL	2022			Programa Municipal	269,638.78	269,638.78	269,638.78	269,638.78	269,638.78	269,638.78	269,638.78
958	DIF220302111632	FEDERALES (APORTACIONES, SUBSIDIOS Y CONVENIOS)	2022	33-Aportaciones Federales para Entidades Federativas y Municipios	1004-FAIS Municipal y de las Demarcaciones Territoriales del Distrito Federal		269,638.78	269,638.78	269,638.78	269,638.78	269,638.78	269,638.78	269,638.78
959	DIF220302111647	MUNICIPAL	2022			Programa Municipal	559,332.16	559,332.16	559,332.16	559,332.16	559,332.16	559,332.16	559,332.16
960	DIF220302111647	FEDERALES (APORTACIONES, SUBSIDIOS Y CONVENIOS)	2022	33-Aportaciones Federales para Entidades Federativas y Municipios	1004-FAIS Municipal y de las Demarcaciones Territoriales del Distrito Federal		559,332.16	559,332.16	559,332.16	559,332.16	559,332.16	559,332.16	559,332.16
961	DIF220302111649	MUNICIPAL	2022			Programa Municipal	969,081.69	969,081.69	969,081.69	969,081.69	969,081.69	969,081.69	969,081.69
962	DIF220302111649	FEDERALES (APORTACIONES, SUBSIDIOS Y CONVENIOS)	2022	33-Aportaciones Federales para Entidades Federativas y Municipios	1004-FAIS Municipal y de las Demarcaciones Territoriales del Distrito Federal		969,081.69	969,081.69	969,081.69	969,081.69	969,081.69	969,081.69	969,081.69
963	DIF220302113001	FEDERALES (APORTACIONES, SUBSIDIOS Y CONVENIOS)	2022	33-Aportaciones Federales para Entidades Federativas y Municipios	1004-FAIS Municipal y de las Demarcaciones Territoriales del Distrito Federal		2,319,221.78	2,308,781.67	2,308,781.67	2,308,781.67	2,308,781.67	2,196,248.25	2,196,248.25
964	DIF220302113011	MUNICIPAL	2022			Programa Municipal	665,904.41	665,904.41	665,904.41	665,904.41	665,904.41	665,904.41	665,904.41
965	DIF220302113011	FEDERALES (APORTACIONES, SUBSIDIOS Y CONVENIOS)	2022	33-Aportaciones Federales para Entidades Federativas y Municipios	1004-FAIS Municipal y de las Demarcaciones Territoriales del Distrito Federal		665,904.41	665,904.41	665,904.41	665,904.41	665,904.41	665,904.41	665,904.41
966	DIF220302113015	MUNICIPAL	2022			Programa Municipal	21,060.46	21,060.46	21,060.46	21,060.46	21,060.46	21,060.46	21,060.46
967	DIF220302113015	FEDERALES (APORTACIONES, SUBSIDIOS Y CONVENIOS)	2022	33-Aportaciones Federales para Entidades Federativas y Municipios	1004-FAIS Municipal y de las Demarcaciones Territoriales del Distrito Federal		21,060.46	21,060.46	21,060.46	21,060.46	21,060.46	21,060.46	21,060.46
968	DIF220302113388	MUNICIPAL	2022			Programa Municipal	202,469.86	202,469.86	202,469.86	202,469.86	202,469.86	202,469.86	202,469.86
969	DIF220302113388	FEDERALES (APORTACIONES, SUBSIDIOS Y CONVENIOS)	2022	33-Aportaciones Federales para Entidades Federativas y Municipios	1004-FAIS Municipal y de las Demarcaciones Territoriales del Distrito Federal		202,469.86	202,469.86	202,469.86	202,469.86	202,469.86	202,469.86	202,469.86
970	DIF220302113392	MUNICIPAL	2022			Programa Municipal	505,297.80	505,297.80	505,297.80	505,297.80	505,297.80	505,297.80	505,297.80

No.	FOLIO	TIPO DE RECURSO	CICLO DEL RECURSO	RAMO	PROGRAMA PRESUPUESTARIO	PROGRAMA ESTATAL O MUNICIPAL	APROBADO	MODIFICADO	RECAUDADO	COMPROMETIDO	DEVENGADO	EJERCIDO	PAGADO
971	DIF220302113392	FEDERALES (APORTACIONES, SUBSIDIOS Y CONVENIOS)	2022	33-Aportaciones Federales para Entidades Federativas y Municipios	I004-FAIS Municipal y de las Demarcaciones Territoriales del Distrito Federal		505,297.80	505,297.80	505,297.80	505,297.80	505,297.80	505,297.80	505,297.80
972	DIF220302113394	MUNICIPAL	2022			Programa Municipal	117,069.93	117,069.93	117,069.93	117,069.93	117,069.93	117,069.93	117,069.93
973	DIF220302113394	FEDERALES (APORTACIONES, SUBSIDIOS Y CONVENIOS)	2022	33-Aportaciones Federales para Entidades Federativas y Municipios	I004-FAIS Municipal y de las Demarcaciones Territoriales del Distrito Federal		117,069.93	117,069.93	117,069.93	117,069.93	117,069.93	117,069.93	117,069.93
974	DIF220302113398	MUNICIPAL	2022			Programa Municipal	179,046.63	179,046.63	179,046.63	179,046.63	179,046.63	179,046.63	179,046.63
975	DIF220302113398	FEDERALES (APORTACIONES, SUBSIDIOS Y CONVENIOS)	2022	33-Aportaciones Federales para Entidades Federativas y Municipios	I004-FAIS Municipal y de las Demarcaciones Territoriales del Distrito Federal		179,046.63	179,046.63	179,046.63	179,046.63	179,046.63	179,046.63	179,046.63
976	DIF220302119176	FEDERALES (APORTACIONES, SUBSIDIOS Y CONVENIOS)	2022	33-Aportaciones Federales para Entidades Federativas y Municipios	I004-FAIS Municipal y de las Demarcaciones Territoriales del Distrito Federal		57,423.34	57,423.34	0.00	0.00	0.00	0.00	0.00
977	DIF220302119180	FEDERALES (APORTACIONES, SUBSIDIOS Y CONVENIOS)	2022	33-Aportaciones Federales para Entidades Federativas y Municipios	I004-FAIS Municipal y de las Demarcaciones Territoriales del Distrito Federal		14,355.84	14,355.84	0.00	0.00	0.00	0.00	0.00
978	DIF220302119406	FEDERALES (APORTACIONES, SUBSIDIOS Y CONVENIOS)	2022	33-Aportaciones Federales para Entidades Federativas y Municipios	I004-FAIS Municipal y de las Demarcaciones Territoriales del Distrito Federal		35,889.59	35,889.59	0.00	0.00	0.00	0.00	0.00
979	DIF220302119408	FEDERALES (APORTACIONES, SUBSIDIOS Y CONVENIOS)	2022	33-Aportaciones Federales para Entidades Federativas y Municipios	I004-FAIS Municipal y de las Demarcaciones Territoriales del Distrito Federal		28,711.67	28,711.67	0.00	0.00	0.00	0.00	0.00
980	DIF220302119409	FEDERALES (APORTACIONES, SUBSIDIOS Y CONVENIOS)	2022	33-Aportaciones Federales para Entidades Federativas y Municipios	I004-FAIS Municipal y de las Demarcaciones Territoriales del Distrito Federal		28,711.67	28,711.67	0.00	0.00	0.00	0.00	0.00
981	DIF220302119410	FEDERALES (APORTACIONES, SUBSIDIOS Y CONVENIOS)	2022	33-Aportaciones Federales para Entidades Federativas y Municipios	I004-FAIS Municipal y de las Demarcaciones Territoriales del Distrito Federal		35,889.59	35,889.59	0.00	0.00	0.00	0.00	0.00
982	DIF220302119414	FEDERALES (APORTACIONES, SUBSIDIOS Y CONVENIOS)	2022	33-Aportaciones Federales para Entidades Federativas y Municipios	I004-FAIS Municipal y de las Demarcaciones Territoriales del Distrito Federal		7,177.92	7,177.92	0.00	0.00	0.00	0.00	0.00
983	DIF220302119415	FEDERALES (APORTACIONES, SUBSIDIOS Y CONVENIOS)	2022	33-Aportaciones Federales para Entidades Federativas y Municipios	I004-FAIS Municipal y de las Demarcaciones Territoriales del Distrito Federal		43,067.51	343,067.51	343,067.51	343,067.51	0.00	0.00	0.00
984	DIF220302111661	MUNICIPAL	2022			Programa Municipal	937,227.74	937,227.74	937,227.74	937,227.74	937,227.74	937,227.74	937,227.74
985	DIF220302111661	FEDERALES (APORTACIONES, SUBSIDIOS Y CONVENIOS)	2022	33-Aportaciones Federales para Entidades Federativas y Municipios	I004-FAIS Municipal y de las Demarcaciones Territoriales del Distrito Federal		937,227.74	937,227.74	937,227.74	937,227.74	937,227.74	937,227.74	937,227.74
986	DIF220302111665	MUNICIPAL	2022			Programa Municipal	863,305.37	863,305.37	863,305.37	863,305.37	863,305.37	863,305.37	863,305.37
987	DIF220302111665	FEDERALES (APORTACIONES, SUBSIDIOS Y CONVENIOS)	2022	33-Aportaciones Federales para Entidades Federativas y Municipios	I004-FAIS Municipal y de las Demarcaciones Territoriales del Distrito Federal		863,305.37	863,305.37	863,305.37	863,305.37	863,305.37	863,305.37	863,305.37

No.	FOLIO	TIPO DE RECURSO	CICLO DEL RECURSO	RAMO	PROGRAMA PRESUPUESTARIO	PROGRAMA ESTATAL O MUNICIPAL	APROBADO	MODIFICADO	RECAUDADO	COMPROMETIDO	DEVENGADO	EJERCIDO	PAGADO
988	DIF220302113036	FEDERALES (APORTACIONES, SUBSIDIOS Y CONVENIOS)	2022	33-Aportaciones Federales para Entidades Federativas y Municipios	1004-FAIS Municipal y de las Demarcaciones Territoriales del Distrito Federal		1,848,996.96	1,843,576.14	1,843,576.14	1,843,576.14	1,843,576.14	1,731,042.72	1,731,042.72
989	DIF220302113407	MUNICIPAL	2022			Programa Municipal	286,015.93	286,015.93	286,015.93	286,015.93	286,015.93	286,015.93	286,015.93
990	DIF220302113407	FEDERALES (APORTACIONES, SUBSIDIOS Y CONVENIOS)	2022	33-Aportaciones Federales para Entidades Federativas y Municipios	1004-FAIS Municipal y de las Demarcaciones Territoriales del Distrito Federal		286,015.93	286,015.93	286,015.93	286,015.93	286,015.93	286,015.93	286,015.93
991	DIF220302113419	FEDERALES (APORTACIONES, SUBSIDIOS Y CONVENIOS)	2022	33-Aportaciones Federales para Entidades Federativas y Municipios	1004-FAIS Municipal y de las Demarcaciones Territoriales del Distrito Federal		28,269,739.00	28,269,739.22	28,269,739.00	28,269,739.00	28,269,739.00	25,965,881.99	25,965,881.99
992	DIF220302111679	MUNICIPAL	2022			Programa Municipal	208,686.76	208,686.76	208,686.76	208,686.76	208,686.76	208,686.76	208,686.76
993	DIF220302111679	FEDERALES (APORTACIONES, SUBSIDIOS Y CONVENIOS)	2022	33-Aportaciones Federales para Entidades Federativas y Municipios	1004-FAIS Municipal y de las Demarcaciones Territoriales del Distrito Federal		208,686.76	208,686.76	208,686.76	208,686.76	208,686.76	208,686.76	208,686.76
994	DIF220302111682	MUNICIPAL	2022			Programa Municipal	549,742.24	549,742.24	549,742.24	549,742.24	549,742.24	549,742.24	549,742.24
995	DIF220302111682	FEDERALES (APORTACIONES, SUBSIDIOS Y CONVENIOS)	2022	33-Aportaciones Federales para Entidades Federativas y Municipios	1004-FAIS Municipal y de las Demarcaciones Territoriales del Distrito Federal		549,742.24	549,742.24	549,742.24	549,742.24	549,742.24	549,742.24	549,742.24
996	DIF220302112385	FEDERALES (APORTACIONES, SUBSIDIOS Y CONVENIOS)	2022	33-Aportaciones Federales para Entidades Federativas y Municipios	1004-FAIS Municipal y de las Demarcaciones Territoriales del Distrito Federal		1,881,798.00	1,881,798.67	1,881,798.20	1,856,809.33	1,856,809.33	1,856,809.33	1,856,809.33
997	DIF220302112390	MUNICIPAL	2022			Programa Municipal	279,174.10	279,174.10	275,977.99	275,977.99	275,977.99	275,977.99	275,977.99
998	DIF220302112390	FEDERALES (APORTACIONES, SUBSIDIOS Y CONVENIOS)	2022	33-Aportaciones Federales para Entidades Federativas y Municipios	1004-FAIS Municipal y de las Demarcaciones Territoriales del Distrito Federal		279,174.10	275,977.99	275,977.99	275,977.99	275,977.99	275,977.99	275,977.99
999	DIF220302112391	FEDERALES (APORTACIONES, SUBSIDIOS Y CONVENIOS)	2022	33-Aportaciones Federales para Entidades Federativas y Municipios	1004-FAIS Municipal y de las Demarcaciones Territoriales del Distrito Federal		2,823,008.00	2,823,008.00	2,823,008.00	2,813,133.83	2,813,133.83	2,813,133.83	2,813,133.83
1000	DIF220302112392	MUNICIPAL	2022			Programa Municipal	90,554.59	90,554.59	90,554.59	90,554.59	90,554.59	90,554.59	90,554.59
1001	DIF220302112392	FEDERALES (APORTACIONES, SUBSIDIOS Y CONVENIOS)	2022	33-Aportaciones Federales para Entidades Federativas y Municipios	1004-FAIS Municipal y de las Demarcaciones Territoriales del Distrito Federal		90,554.59	90,554.59	90,554.59	90,554.59	90,554.59	90,554.59	90,554.59
1002	DIF220302112393	MUNICIPAL	2022			Programa Municipal	245,002.42	245,002.42	245,002.42	245,002.42	245,002.42	245,002.42	245,002.42
1003	DIF220302112393	FEDERALES (APORTACIONES, SUBSIDIOS Y CONVENIOS)	2022	33-Aportaciones Federales para Entidades Federativas y Municipios	1004-FAIS Municipal y de las Demarcaciones Territoriales del Distrito Federal		245,002.42	245,002.42	245,002.42	245,002.42	245,002.42	245,002.42	245,002.42
1004	DIF220302112394	FEDERALES (APORTACIONES, SUBSIDIOS Y CONVENIOS)	2022	33-Aportaciones Federales para Entidades Federativas y Municipios	1004-FAIS Municipal y de las Demarcaciones Territoriales del Distrito Federal		1,950,583.00	1,950,583.00	1,950,583.00	1,943,165.78	1,943,165.78	1,943,165.78	1,943,165.78
1005	DIF220302112395	MUNICIPAL	2022			Programa Municipal	5,064.68	5,064.68	5,064.68	5,064.68	5,064.68	5,064.68	5,064.68
1006	DIF220302112395	FEDERALES (APORTACIONES, SUBSIDIOS Y CONVENIOS)	2022	33-Aportaciones Federales para Entidades Federativas y Municipios	1004-FAIS Municipal y de las Demarcaciones Territoriales del Distrito Federal		5,064.68	5,064.68	5,064.68	5,064.68	5,064.68	5,064.68	5,064.68

No.	FOLIO	TIPO DE RECURSO	CICLO DEL RECURSO	RAMO	PROGRAMA PRESUPUESTARIO	PROGRAMA ESTATAL O MUNICIPAL	APROBADO	MODIFICADO	RECAUDADO	COMPROMETIDO	DEVENGADO	EJERCIDO	PAGADO
1007	DIF220302113055	FEDERALES (APORTACIONES, SUBSIDIOS Y CONVENIOS)	2022	33-Aportaciones Federales para Entidades Federativas y Municipios	1004-FAIS Municipal y de las Demarcaciones Territoriales del Distrito Federal		2,400,737.79	2,400,737.79	2,400,737.79	2,400,737.79	2,400,737.79	2,288,204.37	2,288,204.37
1008	DIF220302113061	FEDERALES (APORTACIONES, SUBSIDIOS Y CONVENIOS)	2022	33-Aportaciones Federales para Entidades Federativas y Municipios	1004-FAIS Municipal y de las Demarcaciones Territoriales del Distrito Federal		14,000,000.00	14,000,000.00	14,000,000.00	13,995,248.54	13,995,248.54	11,269,762.67	0.00
1009	DIF220302113428	FEDERALES (APORTACIONES, SUBSIDIOS Y CONVENIOS)	2022	33-Aportaciones Federales para Entidades Federativas y Municipios	1004-FAIS Municipal y de las Demarcaciones Territoriales del Distrito Federal		18,000,000.00	18,000,000.00	18,000,000.00	18,000,000.00	18,000,000.00	16,306,762.34	16,306,762.34
1010	DIF220302121445	FEDERALES (APORTACIONES, SUBSIDIOS Y CONVENIOS)	2022	33-Aportaciones Federales para Entidades Federativas y Municipios	1004-FAIS Municipal y de las Demarcaciones Territoriales del Distrito Federal		7,541,562.21	7,541,562.21	7,541,562.21	7,539,390.32	7,539,390.32	0.00	0.00
1011	DIF220302108996	FEDERALES (APORTACIONES, SUBSIDIOS Y CONVENIOS)	2022	33-Aportaciones Federales para Entidades Federativas y Municipios	1004-FAIS Municipal y de las Demarcaciones Territoriales del Distrito Federal		1,048,286.00	1,048,286.00	1,048,286.00	1,048,286.00	1,048,286.00	0.00	0.00
1012	DIF220302109016	FEDERALES (APORTACIONES, SUBSIDIOS Y CONVENIOS)	2022	33-Aportaciones Federales para Entidades Federativas y Municipios	1004-FAIS Municipal y de las Demarcaciones Territoriales del Distrito Federal		826,622.00	826,622.00	826,622.00	826,622.00	826,622.00	0.00	0.00
1013	DIF220302112396	MUNICIPAL	2022			Programa Municipal	170,158.65	170,158.65	170,158.65	170,158.65	170,158.65	170,158.65	170,158.65
1014	DIF220302112396	FEDERALES (APORTACIONES, SUBSIDIOS Y CONVENIOS)	2022	33-Aportaciones Federales para Entidades Federativas y Municipios	1004-FAIS Municipal y de las Demarcaciones Territoriales del Distrito Federal		170,158.65	170,158.65	170,158.65	170,158.65	170,158.65	170,158.65	170,158.65
1015	DIF220302112397	MUNICIPAL	2022			Programa Municipal	275,548.94	275,548.94	275,548.94	275,548.94	275,548.94	275,548.94	275,548.94
1016	DIF220302112397	FEDERALES (APORTACIONES, SUBSIDIOS Y CONVENIOS)	2022	33-Aportaciones Federales para Entidades Federativas y Municipios	1004-FAIS Municipal y de las Demarcaciones Territoriales del Distrito Federal		275,548.94	275,548.94	275,548.94	275,548.94	275,548.94	275,548.94	275,548.94
1017	DIF220302112401	MUNICIPAL	2022			Programa Municipal	16,457.01	16,457.01	16,457.01	16,457.01	16,457.01	16,457.01	16,457.01
1018	DIF220302112401	FEDERALES (APORTACIONES, SUBSIDIOS Y CONVENIOS)	2022	33-Aportaciones Federales para Entidades Federativas y Municipios	1004-FAIS Municipal y de las Demarcaciones Territoriales del Distrito Federal		16,457.01	16,457.01	16,457.01	16,457.01	16,457.01	16,457.01	16,457.01
1019	DIF220302112402	MUNICIPAL	2022			Programa Municipal	512,679.61	512,679.61	512,679.61	512,679.61	512,679.61	512,679.61	512,679.61
1020	DIF220302112402	FEDERALES (APORTACIONES, SUBSIDIOS Y CONVENIOS)	2022	33-Aportaciones Federales para Entidades Federativas y Municipios	1004-FAIS Municipal y de las Demarcaciones Territoriales del Distrito Federal		512,679.61	512,679.61	512,679.61	512,679.61	512,679.61	512,679.61	512,679.61
1021	DIF220302112406	FEDERALES (APORTACIONES, SUBSIDIOS Y CONVENIOS)	2022	33-Aportaciones Federales para Entidades Federativas y Municipios	1004-FAIS Municipal y de las Demarcaciones Territoriales del Distrito Federal		418,522.36	418,522.36	418,522.36	418,522.35	418,522.35	305,989.19	305,989.19
1022	DIF220302112418	FEDERALES (APORTACIONES, SUBSIDIOS Y CONVENIOS)	2022	33-Aportaciones Federales para Entidades Federativas y Municipios	1004-FAIS Municipal y de las Demarcaciones Territoriales del Distrito Federal		3,044,611.00	3,044,611.00	3,044,611.00	3,032,606.80	3,032,606.80	3,032,606.80	3,032,606.80
1023	DIF220302112419	FEDERALES (APORTACIONES, SUBSIDIOS Y CONVENIOS)	2022	33-Aportaciones Federales para Entidades Federativas y Municipios	1004-FAIS Municipal y de las Demarcaciones Territoriales del Distrito Federal		3,396,032.00	3,396,032.00	3,396,032.00	3,395,029.97	3,395,029.97	3,395,029.97	3,395,029.97

No.	FOLIO	TIPO DE RECURSO	CICLO DEL RECURSO	RAMO	PROGRAMA PRESUPUESTARIO	PROGRAMA ESTATAL O MUNICIPAL	APROBADO	MODIFICADO	RECAUDADO	COMPROMETIDO	DEVENGADO	EJERCIDO	PAGADO
1024	DIF220302114457	MUNICIPAL	2022			Programa Municipal	1,593,229.04	1,593,229.04	3,186,458.08	3,186,458.08	3,186,458.08	2,892,709.49	2,892,709.49
1025	DIF220302114457	FEDERALES (APORTACIONES, SUBSIDIOS Y CONVENIOS)	2022	33-Aportaciones Federales para Entidades Federativas y Municipios	1004-FAIS Municipal y de las Demarcaciones Territoriales del Distrito Federal		1,593,229.04	1,593,229.04	3,186,458.08	3,186,458.08	3,186,458.08	2,892,709.49	2,892,709.49
1026	DIF220302113080	FEDERALES (APORTACIONES, SUBSIDIOS Y CONVENIOS)	2022	33-Aportaciones Federales para Entidades Federativas y Municipios	1004-FAIS Municipal y de las Demarcaciones Territoriales del Distrito Federal		4,370,774.98	4,370,774.98	4,370,774.98	4,370,774.98	4,370,774.98	4,258,241.56	4,258,241.56
1027	DIF220302109026	FEDERALES (APORTACIONES, SUBSIDIOS Y CONVENIOS)	2022	33-Aportaciones Federales para Entidades Federativas y Municipios	1004-FAIS Municipal y de las Demarcaciones Territoriales del Distrito Federal		637,284.00	637,284.00	637,284.00	637,284.00	637,284.00	0.00	0.00
1028	DIF220302109031	FEDERALES (APORTACIONES, SUBSIDIOS Y CONVENIOS)	2022	33-Aportaciones Federales para Entidades Federativas y Municipios	1004-FAIS Municipal y de las Demarcaciones Territoriales del Distrito Federal		5,855,310.00	5,855,310.00	5,855,310.00	5,855,310.00	5,855,310.00	4,029,281.70	4,029,281.70
1029	DIF220302112422	FEDERALES (APORTACIONES, SUBSIDIOS Y CONVENIOS)	2022	33-Aportaciones Federales para Entidades Federativas y Municipios	1004-FAIS Municipal y de las Demarcaciones Territoriales del Distrito Federal		1,927,800.00	1,927,800.00	1,927,800.00	1,927,252.44	1,927,252.44	1,442,428.35	1,442,428.35
1030	DIF220302112423	FEDERALES (APORTACIONES, SUBSIDIOS Y CONVENIOS)	2022	33-Aportaciones Federales para Entidades Federativas y Municipios	1004-FAIS Municipal y de las Demarcaciones Territoriales del Distrito Federal		2,102,753.00	2,102,753.00	2,102,753.00	2,102,009.12	2,102,009.12	2,102,009.12	2,102,009.12
1031	DIF220302112425	FEDERALES (APORTACIONES, SUBSIDIOS Y CONVENIOS)	2022	33-Aportaciones Federales para Entidades Federativas y Municipios	1004-FAIS Municipal y de las Demarcaciones Territoriales del Distrito Federal		2,273,415.00	2,273,415.00	2,273,415.00	2,272,190.24	2,272,190.24	2,272,190.24	2,272,190.24
1032	DIF220302113090	FEDERALES (APORTACIONES, SUBSIDIOS Y CONVENIOS)	2022	33-Aportaciones Federales para Entidades Federativas y Municipios	1004-FAIS Municipal y de las Demarcaciones Territoriales del Distrito Federal		1,128,551.33	1,128,551.33	1,128,551.33	1,128,551.33	1,128,551.33	1,016,017.91	1,016,017.91
1033	DIF220302113092	FEDERALES (APORTACIONES, SUBSIDIOS Y CONVENIOS)	2022	33-Aportaciones Federales para Entidades Federativas y Municipios	1004-FAIS Municipal y de las Demarcaciones Territoriales del Distrito Federal		2,664,082.13	2,664,082.13	2,664,082.13	2,664,082.13	2,664,082.13	2,551,548.71	2,551,548.71
1034	DIF220302113093	MUNICIPAL	2022			Programa Municipal	392,117.94	392,117.94	392,117.94	392,117.94	392,117.94	392,117.94	392,117.94
1035	DIF220302113093	FEDERALES (APORTACIONES, SUBSIDIOS Y CONVENIOS)	2022	33-Aportaciones Federales para Entidades Federativas y Municipios	1004-FAIS Municipal y de las Demarcaciones Territoriales del Distrito Federal		392,117.94	392,117.94	392,117.94	392,117.94	392,117.94	392,117.94	392,117.94
1036	DIF220302113095	MUNICIPAL	2022			Programa Municipal	88,345.51	88,345.51	88,345.51	88,345.51	88,345.51	88,345.51	88,345.51
1037	DIF220302113095	FEDERALES (APORTACIONES, SUBSIDIOS Y CONVENIOS)	2022	33-Aportaciones Federales para Entidades Federativas y Municipios	1004-FAIS Municipal y de las Demarcaciones Territoriales del Distrito Federal		88,345.51	88,345.51	88,345.51	88,345.51	88,345.51	88,345.51	88,345.51
1038	DIF220302113099	FEDERALES (APORTACIONES, SUBSIDIOS Y CONVENIOS)	2022	33-Aportaciones Federales para Entidades Federativas y Municipios	1004-FAIS Municipal y de las Demarcaciones Territoriales del Distrito Federal		1,106,611.56	1,106,611.56	1,106,611.56	1,106,611.56	1,106,611.56	994,078.14	994,078.14
1039	DIF220302113105	MUNICIPAL	2022			Programa Municipal	213,220.04	213,220.04	213,220.04	213,220.04	213,220.04	213,220.04	213,220.04
1040	DIF220302113105	FEDERALES (APORTACIONES, SUBSIDIOS Y CONVENIOS)	2022	33-Aportaciones Federales para Entidades Federativas y Municipios	1004-FAIS Municipal y de las Demarcaciones Territoriales del Distrito Federal		213,220.04	213,220.04	213,220.04	213,220.04	213,220.04	213,220.04	213,220.04

No.	FOLIO	TIPO DE RECURSO	CICLO DEL RECURSO	RAMO	PROGRAMA PRESUPUESTARIO	PROGRAMA ESTATAL O MUNICIPAL	APROBADO	MODIFICADO	RECAUDADO	COMPROMETIDO	DEVENGADO	EJERCIDO	PAGADO
1041	DIF220302113107	FEDERALES (APORTACIONES, SUBSIDIOS Y CONVENIOS)	2022	33-Aportaciones Federales para Entidades Federativas y Municipios	1004-FAIS Municipal y de las Demarcaciones Territoriales del Distrito Federal		734,114.31	734,114.31	734,114.31	734,114.31	734,114.31	621,580.89	621,580.89
1042	DIF220302113111	FEDERALES (APORTACIONES, SUBSIDIOS Y CONVENIOS)	2022	33-Aportaciones Federales para Entidades Federativas y Municipios	1004-FAIS Municipal y de las Demarcaciones Territoriales del Distrito Federal		1,329,082.92	1,329,082.92	1,329,082.92	1,329,082.92	1,329,082.92	1,216,549.50	1,216,549.50
1043	DIF220302113487	MUNICIPAL	2022			Programa Municipal	57,122.62	57,122.62	57,122.62	57,122.62	57,122.62	57,122.62	57,122.62
1044	DIF220302113487	FEDERALES (APORTACIONES, SUBSIDIOS Y CONVENIOS)	2022	33-Aportaciones Federales para Entidades Federativas y Municipios	1004-FAIS Municipal y de las Demarcaciones Territoriales del Distrito Federal		57,122.62	57,122.62	57,122.62	57,122.62	57,122.62	57,122.62	57,122.62
1045	DIF220302113490	MUNICIPAL	2022			Programa Municipal	921,113.79	921,113.79	921,113.79	921,113.79	921,113.79	921,113.79	921,113.79
1046	DIF220302113490	FEDERALES (APORTACIONES, SUBSIDIOS Y CONVENIOS)	2022	33-Aportaciones Federales para Entidades Federativas y Municipios	1004-FAIS Municipal y de las Demarcaciones Territoriales del Distrito Federal		921,113.79	921,113.79	921,113.79	921,113.79	921,113.79	921,113.79	921,113.79
1047	DIF220302113494	MUNICIPAL	2022			Programa Municipal	897,854.07	897,854.07	893,422.14	893,422.14	893,422.14	893,422.14	893,422.14
1048	DIF220302113494	FEDERALES (APORTACIONES, SUBSIDIOS Y CONVENIOS)	2022	33-Aportaciones Federales para Entidades Federativas y Municipios	1004-FAIS Municipal y de las Demarcaciones Territoriales del Distrito Federal		897,854.07	893,422.14	893,422.14	893,422.14	893,422.14	893,422.14	893,422.14
1049	DIF220302113497	MUNICIPAL	2022			Programa Municipal	616,265.83	616,265.83	616,265.83	616,265.83	616,265.83	616,265.83	616,265.83
1050	DIF220302113497	FEDERALES (APORTACIONES, SUBSIDIOS Y CONVENIOS)	2022	33-Aportaciones Federales para Entidades Federativas y Municipios	1004-FAIS Municipal y de las Demarcaciones Territoriales del Distrito Federal		616,265.83	616,265.83	616,265.83	616,265.83	616,265.83	616,265.83	616,265.83
1051	DIF220302121104	FEDERALES (APORTACIONES, SUBSIDIOS Y CONVENIOS)	2022	33-Aportaciones Federales para Entidades Federativas y Municipios	1004-FAIS Municipal y de las Demarcaciones Territoriales del Distrito Federal		57,423.34	57,423.34	0.00	0.00	0.00	0.00	0.00
1052	DIF220302121126	FEDERALES (APORTACIONES, SUBSIDIOS Y CONVENIOS)	2022	33-Aportaciones Federales para Entidades Federativas y Municipios	1004-FAIS Municipal y de las Demarcaciones Territoriales del Distrito Federal		14,355.84	14,355.84	0.00	0.00	0.00	0.00	0.00
1053	DIF220302109044	FEDERALES (APORTACIONES, SUBSIDIOS Y CONVENIOS)	2022	33-Aportaciones Federales para Entidades Federativas y Municipios	1004-FAIS Municipal y de las Demarcaciones Territoriales del Distrito Federal		1,995,630.00	1,995,630.00	1,995,630.00	1,995,630.00	1,995,630.00	647,373.61	647,373.61
1054	DIF220302109067	FEDERALES (APORTACIONES, SUBSIDIOS Y CONVENIOS)	2022	33-Aportaciones Federales para Entidades Federativas y Municipios	1004-FAIS Municipal y de las Demarcaciones Territoriales del Distrito Federal		4,824,600.00	4,824,600.00	4,824,600.00	4,824,600.00	4,824,600.00	4,475,823.84	4,475,823.84
1055	DIF220302114497	MUNICIPAL	2022			Programa Municipal	1,981,561.15	1,981,561.15	3,963,122.30	3,963,122.30	3,963,122.30	3,293,623.25	3,293,623.25
1056	DIF220302114497	FEDERALES (APORTACIONES, SUBSIDIOS Y CONVENIOS)	2022	33-Aportaciones Federales para Entidades Federativas y Municipios	1004-FAIS Municipal y de las Demarcaciones Territoriales del Distrito Federal		1,981,561.15	1,981,561.15	3,963,122.30	3,963,122.30	3,963,122.30	3,293,623.25	3,293,623.25
1057	DIF220302113118	FEDERALES (APORTACIONES, SUBSIDIOS Y CONVENIOS)	2022	33-Aportaciones Federales para Entidades Federativas y Municipios	1004-FAIS Municipal y de las Demarcaciones Territoriales del Distrito Federal		925,832.92	925,832.92	925,832.92	925,832.92	925,832.92	813,299.50	813,299.50
1058	DIF220302113123	MUNICIPAL	2022			Programa Municipal	463,934.53	463,934.53	463,934.53	463,934.53	463,934.53	463,934.53	463,934.53

No.	FOLIO	TIPO DE RECURSO	CICLO DEL RECURSO	RAMO	PROGRAMA PRESUPUESTARIO	PROGRAMA ESTATAL O MUNICIPAL	APROBADO	MODIFICADO	RECAUDADO	COMPROMETIDO	DEVENGADO	EJERCIDO	PAGADO
1059	DIF220302113123	FEDERALES (APORTACIONES, SUBSIDIOS Y CONVENIOS)	2022	33-Aportaciones Federales para Entidades Federativas y Municipios	1004-FAIS Municipal y de las Demarcaciones Territoriales del Distrito Federal		463,934.53	463,934.53	463,934.53	463,934.53	463,934.53	463,934.53	463,934.53
1060	DIF220302113124	FEDERALES (APORTACIONES, SUBSIDIOS Y CONVENIOS)	2022	33-Aportaciones Federales para Entidades Federativas y Municipios	1004-FAIS Municipal y de las Demarcaciones Territoriales del Distrito Federal		679,433.14	679,433.14	679,433.14	679,433.14	679,433.14	566,899.72	566,899.72
1061	DIF220302113130	FEDERALES (APORTACIONES, SUBSIDIOS Y CONVENIOS)	2022	33-Aportaciones Federales para Entidades Federativas y Municipios	1004-FAIS Municipal y de las Demarcaciones Territoriales del Distrito Federal		1,999,564.78	1,999,564.78	1,999,564.78	1,999,564.78	1,999,564.78	1,887,031.36	1,887,031.36
1062	DIF220302120130	FEDERALES (APORTACIONES, SUBSIDIOS Y CONVENIOS)	2022	33-Aportaciones Federales para Entidades Federativas y Municipios	1004-FAIS Municipal y de las Demarcaciones Territoriales del Distrito Federal		2,146,861.45	2,146,861.45	2,146,861.45	2,146,861.45	2,146,861.45	2,034,328.03	2,034,328.03
1063	DIF220302121142	FEDERALES (APORTACIONES, SUBSIDIOS Y CONVENIOS)	2022	33-Aportaciones Federales para Entidades Federativas y Municipios	1004-FAIS Municipal y de las Demarcaciones Territoriales del Distrito Federal		86,135.01	86,135.01	86,135.01	86,135.01	86,135.01	0.00	0.00
1064	DIF220302107024	FEDERALES (APORTACIONES, SUBSIDIOS Y CONVENIOS)	2022	33-Aportaciones Federales para Entidades Federativas y Municipios	1004-FAIS Municipal y de las Demarcaciones Territoriales del Distrito Federal		3,585,534.60	3,765,190.04	3,765,190.04	3,765,190.04	3,765,190.04	3,606,060.36	3,606,060.36
1065	DIF220302107025	FEDERALES (APORTACIONES, SUBSIDIOS Y CONVENIOS)	2022	33-Aportaciones Federales para Entidades Federativas y Municipios	1004-FAIS Municipal y de las Demarcaciones Territoriales del Distrito Federal		6,271,783.77	6,296,771.35	6,296,771.35	6,296,771.35	6,296,771.35	2,632,138.63	2,632,138.63
1066	DIF220302107026	FEDERALES (APORTACIONES, SUBSIDIOS Y CONVENIOS)	2022	33-Aportaciones Federales para Entidades Federativas y Municipios	1004-FAIS Municipal y de las Demarcaciones Territoriales del Distrito Federal		2,071,134.61	2,068,021.06	2,068,021.06	2,068,021.06	2,068,021.06	1,750,136.21	1,750,136.21
1067	DIF220302107027	FEDERALES (APORTACIONES, SUBSIDIOS Y CONVENIOS)	2022	33-Aportaciones Federales para Entidades Federativas y Municipios	1004-FAIS Municipal y de las Demarcaciones Territoriales del Distrito Federal		10,874,170.77	10,743,173.05	10,743,173.05	10,743,173.05	10,743,173.05	10,147,770.98	10,147,770.98
1068	DIF220302109074	FEDERALES (APORTACIONES, SUBSIDIOS Y CONVENIOS)	2022	33-Aportaciones Federales para Entidades Federativas y Municipios	1004-FAIS Municipal y de las Demarcaciones Territoriales del Distrito Federal		5,375,525.46	5,375,525.46	5,375,525.46	5,375,525.46	5,375,525.46	5,368,533.13	5,368,533.13
1069	DIF220302109079	FEDERALES (APORTACIONES, SUBSIDIOS Y CONVENIOS)	2022	33-Aportaciones Federales para Entidades Federativas y Municipios	1004-FAIS Municipal y de las Demarcaciones Territoriales del Distrito Federal		548,250.00	548,250.00	548,250.00	548,250.00	548,250.00	545,278.06	545,278.06
1070	DIF220302109085	FEDERALES (APORTACIONES, SUBSIDIOS Y CONVENIOS)	2022	33-Aportaciones Federales para Entidades Federativas y Municipios	1004-FAIS Municipal y de las Demarcaciones Territoriales del Distrito Federal		671,058.00	671,058.00	671,058.00	671,058.00	671,058.00	669,357.94	669,357.94
1071	DIF220302109087	FEDERALES (APORTACIONES, SUBSIDIOS Y CONVENIOS)	2022	33-Aportaciones Federales para Entidades Federativas y Municipios	1004-FAIS Municipal y de las Demarcaciones Territoriales del Distrito Federal		447,372.00	447,372.00	447,372.00	447,372.00	447,372.00	447,172.03	447,172.03
1072	DIF220302109088	FEDERALES (APORTACIONES, SUBSIDIOS Y CONVENIOS)	2022	33-Aportaciones Federales para Entidades Federativas y Municipios	1004-FAIS Municipal y de las Demarcaciones Territoriales del Distrito Federal		750,006.00	750,006.00	750,006.00	750,006.00	750,006.00	746,544.83	746,544.83
1073	DIF220302113140	MUNICIPAL	2022			Programa Municipal	136,524.95	136,524.95	136,524.95	136,524.95	136,524.95	136,524.95	136,524.95

No.	FOLIO	TIPO DE RECURSO	CICLO DEL RECURSO	RAMO	PROGRAMA PRESUPUESTARIO	PROGRAMA ESTATAL O MUNICIPAL	APROBADO	MODIFICADO	RECAUDADO	COMPROMETIDO	DEVENGADO	EJERCIDO	PAGADO
1074	DIF220302113140	FEDERALES (APORTACIONES, SUBSIDIOS Y CONVENIOS)	2022	33-Aportaciones Federales para Entidades Federativas y Municipios	I004-FAIS Municipal y de las Demarcaciones Territoriales del Distrito Federal		136,524.95	136,524.95	136,524.95	136,524.95	136,524.95	136,524.95	136,524.95
1075	DIF220302113153	MUNICIPAL	2022			Programa Municipal	832,402.45	832,402.45	832,402.45	832,402.45	832,402.45	832,402.45	832,402.45
1076	DIF220302113153	FEDERALES (APORTACIONES, SUBSIDIOS Y CONVENIOS)	2022	33-Aportaciones Federales para Entidades Federativas y Municipios	I004-FAIS Municipal y de las Demarcaciones Territoriales del Distrito Federal		832,402.45	832,402.45	832,402.45	832,402.45	832,402.45	832,402.45	832,402.45
1077	DIF220302113154	MUNICIPAL	2022			Programa Municipal	452,515.70	452,515.70	452,515.70	452,515.70	452,515.70	452,515.70	452,515.70
1078	DIF220302113154	FEDERALES (APORTACIONES, SUBSIDIOS Y CONVENIOS)	2022	33-Aportaciones Federales para Entidades Federativas y Municipios	I004-FAIS Municipal y de las Demarcaciones Territoriales del Distrito Federal		452,515.70	452,515.70	452,515.70	452,515.70	452,515.70	452,515.70	452,515.70
1079	DIF220302107036	FEDERALES (APORTACIONES, SUBSIDIOS Y CONVENIOS)	2022	33-Aportaciones Federales para Entidades Federativas y Municipios	I004-FAIS Municipal y de las Demarcaciones Territoriales del Distrito Federal		579,552.88	3,687,891.22	3,687,891.22	3,687,891.22	3,687,891.22	8,038.73	8,038.73
1080	DIF220302107037	FEDERALES (APORTACIONES, SUBSIDIOS Y CONVENIOS)	2022	33-Aportaciones Federales para Entidades Federativas y Municipios	I004-FAIS Municipal y de las Demarcaciones Territoriales del Distrito Federal		8,195,654.60	8,199,311.57	8,199,311.57	8,199,311.57	8,199,311.57	6,884,597.17	6,884,597.17
1081	DIF220302107040	FEDERALES (APORTACIONES, SUBSIDIOS Y CONVENIOS)	2022	33-Aportaciones Federales para Entidades Federativas y Municipios	I004-FAIS Municipal y de las Demarcaciones Territoriales del Distrito Federal		4,612,867.99	4,620,183.77	4,620,183.77	4,620,183.77	4,620,183.77	63,354.48	63,354.48
1082	DIF220302107041	FEDERALES (APORTACIONES, SUBSIDIOS Y CONVENIOS)	2022	33-Aportaciones Federales para Entidades Federativas y Municipios	I004-FAIS Municipal y de las Demarcaciones Territoriales del Distrito Federal		2,022,783.86	2,028,284.81	2,028,284.81	2,028,284.81	2,028,284.81	0.00	0.00
1083	DIF220302107042	FEDERALES (APORTACIONES, SUBSIDIOS Y CONVENIOS)	2022	33-Aportaciones Federales para Entidades Federativas y Municipios	I004-FAIS Municipal y de las Demarcaciones Territoriales del Distrito Federal		3,721,838.54	3,722,933.87	3,722,933.87	3,722,933.87	3,722,933.87	0.00	0.00
1084	DIF220302107043	FEDERALES (APORTACIONES, SUBSIDIOS Y CONVENIOS)	2022	33-Aportaciones Federales para Entidades Federativas y Municipios	I004-FAIS Municipal y de las Demarcaciones Territoriales del Distrito Federal		1,381,586.15	1,385,001.00	1,385,001.00	1,385,001.00	1,385,001.00	18,761.21	18,761.21
1085	DIF220302107044	FEDERALES (APORTACIONES, SUBSIDIOS Y CONVENIOS)	2022	33-Aportaciones Federales para Entidades Federativas y Municipios	I004-FAIS Municipal y de las Demarcaciones Territoriales del Distrito Federal		8,112,290.01	8,041,599.94	8,041,599.94	8,041,599.94	8,041,599.94	7,798,028.37	7,798,028.37
1086	DIF220302107045	MUNICIPAL	2022			Programa Municipal	1,597,352.88	1,597,352.88	60,597,295.96	60,597,295.96	60,597,295.96	57,965,753.51	57,965,753.51
1087	DIF220302107045	FEDERALES (APORTACIONES, SUBSIDIOS Y CONVENIOS)	2022	33-Aportaciones Federales para Entidades Federativas y Municipios	I004-FAIS Municipal y de las Demarcaciones Territoriales del Distrito Federal		58,999,943.08	58,999,943.08	60,597,295.96	60,597,295.96	60,597,295.96	57,965,753.51	57,965,753.51
1088	DIF220302109096	FEDERALES (APORTACIONES, SUBSIDIOS Y CONVENIOS)	2022	33-Aportaciones Federales para Entidades Federativas y Municipios	I004-FAIS Municipal y de las Demarcaciones Territoriales del Distrito Federal		504,390.00	504,390.00	504,390.00	504,390.00	504,390.00	504,389.99	504,389.99
1089	DIF220302109098	FEDERALES (APORTACIONES, SUBSIDIOS Y CONVENIOS)	2022	33-Aportaciones Federales para Entidades Federativas y Municipios	I004-FAIS Municipal y de las Demarcaciones Territoriales del Distrito Federal		293,862.00	293,862.00	293,862.00	293,862.00	293,862.00	272,972.84	272,972.84

No.	FOLIO	TIPO DE RECURSO	CICLO DEL RECURSO	RAMO	PROGRAMA PRESUPUESTARIO	PROGRAMA ESTATAL O MUNICIPAL	APROBADO	MODIFICADO	RECAUDADO	COMPROMETIDO	DEVENGADO	EJERCIDO	PAGADO
1090	DIF220302109099	FEDERALES (APORTACIONES, SUBSIDIOS Y CONVENIOS)	2022	33-Aportaciones Federales para Entidades Federativas y Municipios	1004-FAIS Municipal y de las Demarcaciones Territoriales del Distrito Federal		833,340.00	833,340.00	833,340.00	833,340.00	833,340.00	786,878.47	786,878.47
1091	DIF220302112712	FEDERALES (APORTACIONES, SUBSIDIOS Y CONVENIOS)	2022	33-Aportaciones Federales para Entidades Federativas y Municipios	1004-FAIS Municipal y de las Demarcaciones Territoriales del Distrito Federal		2,153,616.09	2,153,616.09	2,153,616.09	2,153,616.09	2,153,616.09	2,041,082.67	2,041,082.67
1092	DIF220302112787	FEDERALES (APORTACIONES, SUBSIDIOS Y CONVENIOS)	2022	33-Aportaciones Federales para Entidades Federativas y Municipios	1004-FAIS Municipal y de las Demarcaciones Territoriales del Distrito Federal		763,343.21	763,343.21	763,343.21	763,343.21	763,343.21	650,809.79	650,809.79
1093	DIF220302113171	MUNICIPAL	2022			Programa Municipal	490,962.95	490,962.95	490,962.95	490,962.95	490,962.95	490,962.95	490,962.95
1094	DIF220302113171	FEDERALES (APORTACIONES, SUBSIDIOS Y CONVENIOS)	2022	33-Aportaciones Federales para Entidades Federativas y Municipios	1004-FAIS Municipal y de las Demarcaciones Territoriales del Distrito Federal		490,962.95	490,962.95	490,962.95	490,962.95	490,962.95	490,962.95	490,962.95
1095	DIF220302113175	MUNICIPAL	2022			Programa Municipal	193,428.77	193,428.77	193,428.77	193,428.77	193,428.77	193,428.77	193,428.77
1096	DIF220302113175	FEDERALES (APORTACIONES, SUBSIDIOS Y CONVENIOS)	2022	33-Aportaciones Federales para Entidades Federativas y Municipios	1004-FAIS Municipal y de las Demarcaciones Territoriales del Distrito Federal		193,428.77	193,428.77	193,428.77	193,428.77	193,428.77	193,428.77	193,428.77
1097	DIF220302110382	FEDERALES (APORTACIONES, SUBSIDIOS Y CONVENIOS)	2022	33-Aportaciones Federales para Entidades Federativas y Municipios	1004-FAIS Municipal y de las Demarcaciones Territoriales del Distrito Federal		382,974.00	382,974.00	382,974.00	382,974.00	382,974.00	377,248.99	377,248.99
1098	DIF220302110383	MUNICIPAL	2022			Programa Municipal	237,015.75	237,015.75	237,015.75	237,015.75	237,015.75	237,015.75	237,015.75
1099	DIF220302110383	FEDERALES (APORTACIONES, SUBSIDIOS Y CONVENIOS)	2022	33-Aportaciones Federales para Entidades Federativas y Municipios	1004-FAIS Municipal y de las Demarcaciones Territoriales del Distrito Federal		237,015.75	237,015.75	237,015.75	237,015.75	237,015.75	237,015.75	237,015.75
1100	DIF220302112792	FEDERALES (APORTACIONES, SUBSIDIOS Y CONVENIOS)	2022	33-Aportaciones Federales para Entidades Federativas y Municipios	1004-FAIS Municipal y de las Demarcaciones Territoriales del Distrito Federal		3,770,669.44	4,027,501.95	4,027,501.95	4,027,501.95	4,027,501.95	3,914,968.53	3,914,968.53
1101	DIF220302112793	FEDERALES (APORTACIONES, SUBSIDIOS Y CONVENIOS)	2022	33-Aportaciones Federales para Entidades Federativas y Municipios	1004-FAIS Municipal y de las Demarcaciones Territoriales del Distrito Federal		2,064,998.70	2,064,998.70	2,064,998.70	2,064,998.70	2,064,998.70	1,952,465.28	1,952,465.28
1102	DIF220302112805	MUNICIPAL	2022			Programa Municipal	282,281.65	282,281.65	282,281.65	282,281.65	282,281.65	282,281.65	282,281.65
1103	DIF220302112805	FEDERALES (APORTACIONES, SUBSIDIOS Y CONVENIOS)	2022	33-Aportaciones Federales para Entidades Federativas y Municipios	1004-FAIS Municipal y de las Demarcaciones Territoriales del Distrito Federal		282,281.65	282,281.65	282,281.65	282,281.65	282,281.65	282,281.65	282,281.65
1104	DIF220302112806	MUNICIPAL	2022			Programa Municipal	27,394.18	27,394.18	27,394.18	27,394.18	27,394.18	27,394.18	27,394.18
1105	DIF220302112806	FEDERALES (APORTACIONES, SUBSIDIOS Y CONVENIOS)	2022	33-Aportaciones Federales para Entidades Federativas y Municipios	1004-FAIS Municipal y de las Demarcaciones Territoriales del Distrito Federal		27,394.18	27,394.18	27,394.18	27,394.18	27,394.18	27,394.18	27,394.18
1106	DIF220302112808	MUNICIPAL	2022			Programa Municipal	446,289.14	446,289.14	446,289.14	446,289.14	446,289.14	446,289.14	446,289.14
1107	DIF220302112808	FEDERALES (APORTACIONES, SUBSIDIOS Y CONVENIOS)	2022	33-Aportaciones Federales para Entidades Federativas y Municipios	1004-FAIS Municipal y de las Demarcaciones Territoriales del Distrito Federal		446,289.14	446,289.14	446,289.14	446,289.14	446,289.14	446,289.14	446,289.14
1108	DIF220302112811	MUNICIPAL	2022			Programa Municipal	170,989.00	170,989.00	170,989.00	170,989.00	170,989.00	170,989.00	170,989.00

No.	FOLIO	TIPO DE RECURSO	CICLO DEL RECURSO	RAMO	PROGRAMA PRESUPUESTARIO	PROGRAMA ESTATAL O MUNICIPAL	APROBADO	MODIFICADO	RECAUDADO	COMPROMETIDO	DEVENGADO	EJERCIDO	PAGADO
1109	DIF220302112811	FEDERALES (APORTACIONES, SUBSIDIOS Y CONVENIOS)	2022	33-Aportaciones Federales para Entidades Federativas y Municipios	I004-FAIS Municipal y de las Demarcaciones Territoriales del Distrito Federal		170,989.00	170,989.00	170,989.00	170,989.00	170,989.00	170,989.00	170,989.00
1110	DIF220302112814	MUNICIPAL	2022			Programa Municipal	503,631.53	503,631.53	503,631.53	503,631.53	503,631.53	503,631.53	503,631.53
1111	DIF220302112814	FEDERALES (APORTACIONES, SUBSIDIOS Y CONVENIOS)	2022	33-Aportaciones Federales para Entidades Federativas y Municipios	I004-FAIS Municipal y de las Demarcaciones Territoriales del Distrito Federal		503,631.53	503,631.53	503,631.53	503,631.53	503,631.53	503,631.53	503,631.53
1112	DIF220302113185	MUNICIPAL	2022			Programa Municipal	652,823.33	652,823.33	652,823.33	652,823.33	652,823.33	652,823.33	652,823.33
1113	DIF220302113185	FEDERALES (APORTACIONES, SUBSIDIOS Y CONVENIOS)	2022	33-Aportaciones Federales para Entidades Federativas y Municipios	I004-FAIS Municipal y de las Demarcaciones Territoriales del Distrito Federal		652,823.33	652,823.33	652,823.33	652,823.33	652,823.33	652,823.33	652,823.33
1114	DIF220302113191	MUNICIPAL	2022			Programa Municipal	31,562.87	31,562.87	31,562.87	31,562.87	31,562.87	31,562.87	31,562.87
1115	DIF220302113191	FEDERALES (APORTACIONES, SUBSIDIOS Y CONVENIOS)	2022	33-Aportaciones Federales para Entidades Federativas y Municipios	I004-FAIS Municipal y de las Demarcaciones Territoriales del Distrito Federal		31,562.87	31,562.87	31,562.87	31,562.87	31,562.87	31,562.87	31,562.87
1116	DIF220302113194	FEDERALES (APORTACIONES, SUBSIDIOS Y CONVENIOS)	2022	33-Aportaciones Federales para Entidades Federativas y Municipios	I004-FAIS Municipal y de las Demarcaciones Territoriales del Distrito Federal		3,637,997.03	3,637,997.03	3,637,997.03	3,637,997.03	3,637,997.03	3,525,463.61	3,525,463.61
1117	DIF220302113197	MUNICIPAL	2022			Programa Municipal	223,021.80	223,021.80	223,021.80	223,021.80	223,021.80	223,021.80	223,021.80
1118	DIF220302113197	FEDERALES (APORTACIONES, SUBSIDIOS Y CONVENIOS)	2022	33-Aportaciones Federales para Entidades Federativas y Municipios	I004-FAIS Municipal y de las Demarcaciones Territoriales del Distrito Federal		223,021.80	223,021.80	223,021.80	223,021.80	223,021.80	223,021.80	223,021.80
1119	DIF220302113198	FEDERALES (APORTACIONES, SUBSIDIOS Y CONVENIOS)	2022	33-Aportaciones Federales para Entidades Federativas y Municipios	I004-FAIS Municipal y de las Demarcaciones Territoriales del Distrito Federal		4,243,851.84	4,243,851.84	4,243,851.84	4,243,851.84	4,243,851.84	4,131,318.42	4,131,318.42
1120	DIF220302113205	MUNICIPAL	2022			Programa Municipal	446,199.41	446,199.41	446,199.41	446,199.41	446,199.41	446,199.41	446,199.41
1121	DIF220302113205	FEDERALES (APORTACIONES, SUBSIDIOS Y CONVENIOS)	2022	33-Aportaciones Federales para Entidades Federativas y Municipios	I004-FAIS Municipal y de las Demarcaciones Territoriales del Distrito Federal		446,199.41	446,199.41	446,199.41	446,199.41	446,199.41	446,199.41	446,199.41
1122	DIF220302113206	MUNICIPAL	2022			Programa Municipal	55,067.29	55,067.29	55,067.29	55,067.29	55,067.29	55,067.29	55,067.29
1123	DIF220302113206	FEDERALES (APORTACIONES, SUBSIDIOS Y CONVENIOS)	2022	33-Aportaciones Federales para Entidades Federativas y Municipios	I004-FAIS Municipal y de las Demarcaciones Territoriales del Distrito Federal		55,067.29	55,067.29	55,067.29	55,067.29	55,067.29	55,067.29	55,067.29
1124	DIF220302110392	MUNICIPAL	2022			Programa Municipal	12,698.24	12,698.24	12,698.24	12,698.24	12,698.24	12,698.24	12,698.24
1125	DIF220302110392	FEDERALES (APORTACIONES, SUBSIDIOS Y CONVENIOS)	2022	33-Aportaciones Federales para Entidades Federativas y Municipios	I004-FAIS Municipal y de las Demarcaciones Territoriales del Distrito Federal		12,698.24	12,698.24	12,698.24	12,698.24	12,698.24	12,698.24	12,698.24
1126	DIF220302110398	MUNICIPAL	2022			Programa Municipal	157,553.60	157,553.60	157,553.60	157,553.60	157,553.60	157,553.60	157,553.60
1127	DIF220302110398	FEDERALES (APORTACIONES, SUBSIDIOS Y CONVENIOS)	2022	33-Aportaciones Federales para Entidades Federativas y Municipios	I004-FAIS Municipal y de las Demarcaciones Territoriales del Distrito Federal		157,553.60	157,553.60	157,553.60	157,553.60	157,553.60	157,553.60	157,553.60

No.	FOLIO	TIPO DE RECURSO	CICLO DEL RECURSO	RAMO	PROGRAMA PRESUPUESTARIO	PROGRAMA ESTATAL O MUNICIPAL	APROBADO	MODIFICADO	RECAUDADO	COMPROMETIDO	DEVENGADO	EJERCIDO	PAGADO
1128	DIF220302110402	FEDERALES (APORTACIONES, SUBSIDIOS Y CONVENIOS)	2022	33-Aportaciones Federales para Entidades Federativas y Municipios	I004-FAIS Municipal y de las Demarcaciones Territoriales del Distrito Federal		807,128.00	807,128.00	807,128.00	807,128.00	807,128.00	798,675.26	798,675.26
1129	DIF220302110407	MUNICIPAL	2022			Programa Municipal	39,913.79	39,913.79	39,913.79	39,913.79	39,913.79	39,913.79	39,913.79
1130	DIF220302110407	FEDERALES (APORTACIONES, SUBSIDIOS Y CONVENIOS)	2022	33-Aportaciones Federales para Entidades Federativas y Municipios	I004-FAIS Municipal y de las Demarcaciones Territoriales del Distrito Federal		39,913.79	39,913.79	39,913.79	39,913.79	39,913.79	39,913.79	39,913.79
1131	DIF220302110411	MUNICIPAL	2022			Programa Municipal	13,961.18	13,961.18	13,961.18	13,961.18	13,961.18	13,961.18	13,961.18
1132	DIF220302110411	FEDERALES (APORTACIONES, SUBSIDIOS Y CONVENIOS)	2022	33-Aportaciones Federales para Entidades Federativas y Municipios	I004-FAIS Municipal y de las Demarcaciones Territoriales del Distrito Federal		13,961.18	13,961.18	13,961.18	13,961.18	13,961.18	13,961.18	13,961.18
1133	DIF220302113209	FEDERALES (APORTACIONES, SUBSIDIOS Y CONVENIOS)	2022	33-Aportaciones Federales para Entidades Federativas y Municipios	I004-FAIS Municipal y de las Demarcaciones Territoriales del Distrito Federal		642,519.26	642,519.26	642,519.26	642,519.26	642,519.26	529,985.84	529,985.84
1134	DIF220302113217	FEDERALES (APORTACIONES, SUBSIDIOS Y CONVENIOS)	2022	33-Aportaciones Federales para Entidades Federativas y Municipios	I004-FAIS Municipal y de las Demarcaciones Territoriales del Distrito Federal		940,833.63	1,532,417.17	1,532,417.17	1,532,417.17	1,532,417.17	1,419,883.75	1,419,883.75
1135	DIF220302113220	MUNICIPAL	2022			Programa Municipal	58,942.94	58,942.94	58,942.94	58,942.94	58,942.94	58,942.94	58,942.94
1136	DIF220302113220	FEDERALES (APORTACIONES, SUBSIDIOS Y CONVENIOS)	2022	33-Aportaciones Federales para Entidades Federativas y Municipios	I004-FAIS Municipal y de las Demarcaciones Territoriales del Distrito Federal		58,942.94	58,942.94	58,942.94	58,942.94	58,942.94	58,942.94	58,942.94
1137	DIF220302113221	MUNICIPAL	2022			Programa Municipal	492,100.00	492,100.00	492,100.00	492,100.00	492,100.00	492,100.00	492,100.00
1138	DIF220302113221	FEDERALES (APORTACIONES, SUBSIDIOS Y CONVENIOS)	2022	33-Aportaciones Federales para Entidades Federativas y Municipios	I004-FAIS Municipal y de las Demarcaciones Territoriales del Distrito Federal		492,100.00	492,100.00	492,100.00	492,100.00	492,100.00	492,100.00	492,100.00
1139	DIF220302113227	MUNICIPAL	2022			Programa Municipal	453,428.94	453,428.94	453,428.94	453,428.94	453,428.94	453,428.94	453,428.94
1140	DIF220302113227	FEDERALES (APORTACIONES, SUBSIDIOS Y CONVENIOS)	2022	33-Aportaciones Federales para Entidades Federativas y Municipios	I004-FAIS Municipal y de las Demarcaciones Territoriales del Distrito Federal		453,428.94	453,428.94	453,428.94	453,428.94	453,428.94	453,428.94	453,428.94
1141	DIF220302113229	FEDERALES (APORTACIONES, SUBSIDIOS Y CONVENIOS)	2022	33-Aportaciones Federales para Entidades Federativas y Municipios	I004-FAIS Municipal y de las Demarcaciones Territoriales del Distrito Federal		1,047,742.57	2,552,645.57	2,552,645.57	2,552,645.57	2,552,645.57	2,440,112.15	2,440,112.15
1142	DIF220302110414	FEDERALES (APORTACIONES, SUBSIDIOS Y CONVENIOS)	2022	33-Aportaciones Federales para Entidades Federativas y Municipios	I004-FAIS Municipal y de las Demarcaciones Territoriales del Distrito Federal		342,108.00	342,108.00	342,108.00	342,108.00	342,108.00	335,408.01	335,408.01
1143	DIF220302110417	FEDERALES (APORTACIONES, SUBSIDIOS Y CONVENIOS)	2022	33-Aportaciones Federales para Entidades Federativas y Municipios	I004-FAIS Municipal y de las Demarcaciones Territoriales del Distrito Federal		425,442.00	425,442.00	425,442.00	425,442.00	425,442.00	337,470.37	337,470.37
1144	DIF220302110419	FEDERALES (APORTACIONES, SUBSIDIOS Y CONVENIOS)	2022	33-Aportaciones Federales para Entidades Federativas y Municipios	I004-FAIS Municipal y de las Demarcaciones Territoriales del Distrito Federal		1,008,780.00	1,008,780.00	1,008,780.00	1,008,780.00	1,008,780.00	677,000.95	677,000.95
1145	DIF220302110421	MUNICIPAL	2022			Programa Municipal	15,235.59	15,235.59	15,235.59	15,235.59	15,235.59	15,235.59	15,235.59

No.	FOLIO	TIPO DE RECURSO	CICLO DEL RECURSO	RAMO	PROGRAMA PRESUPUESTARIO	PROGRAMA ESTATAL O MUNICIPAL	APROBADO	MODIFICADO	RECAUDADO	COMPROMETIDO	DEVENGADO	EJERCIDO	PAGADO
1146	DIF220302110421	FEDERALES (APORTACIONES, SUBSIDIOS Y CONVENIOS)	2022	33-Aportaciones Federales para Entidades Federativas y Municipios	1004-FAIS Municipal y de las Demarcaciones Territoriales del Distrito Federal		15,235.59	15,235.59	15,235.59	15,235.59	15,235.59	15,235.59	15,235.59
1147	DIF220302110431	MUNICIPAL	2022			Programa Municipal	306,580.26	306,580.26	306,580.26	306,580.26	306,580.26	306,580.26	306,580.26
1148	DIF220302110431	FEDERALES (APORTACIONES, SUBSIDIOS Y CONVENIOS)	2022	33-Aportaciones Federales para Entidades Federativas y Municipios	1004-FAIS Municipal y de las Demarcaciones Territoriales del Distrito Federal		306,580.26	306,580.26	306,580.26	306,580.26	306,580.26	306,580.26	306,580.26
1149	DIF220302110434	MUNICIPAL	2022			Programa Municipal	295,105.51	295,105.51	295,105.51	295,105.51	295,105.51	295,105.51	295,105.51
1150	DIF220302110434	FEDERALES (APORTACIONES, SUBSIDIOS Y CONVENIOS)	2022	33-Aportaciones Federales para Entidades Federativas y Municipios	1004-FAIS Municipal y de las Demarcaciones Territoriales del Distrito Federal		295,105.51	295,105.51	295,105.51	295,105.51	295,105.51	295,105.51	295,105.51
1151	DIF220302113230	MUNICIPAL	2022			Programa Municipal	448,048.90	448,048.90	448,048.90	448,048.90	448,048.90	448,048.90	448,048.90
1152	DIF220302113230	FEDERALES (APORTACIONES, SUBSIDIOS Y CONVENIOS)	2022	33-Aportaciones Federales para Entidades Federativas y Municipios	1004-FAIS Municipal y de las Demarcaciones Territoriales del Distrito Federal		448,048.90	448,048.90	448,048.90	448,048.90	448,048.90	448,048.90	448,048.90
1153	DIF220302113232	MUNICIPAL	2022			Programa Municipal	47,430.73	47,430.73	47,430.73	47,430.73	47,430.73	47,430.73	47,430.73
1154	DIF220302113232	FEDERALES (APORTACIONES, SUBSIDIOS Y CONVENIOS)	2022	33-Aportaciones Federales para Entidades Federativas y Municipios	1004-FAIS Municipal y de las Demarcaciones Territoriales del Distrito Federal		47,430.73	47,430.73	47,430.73	47,430.73	47,430.73	47,430.73	47,430.73
1155	DIF220302113235	MUNICIPAL	2022			Programa Municipal	62,141.84	62,141.84	62,141.84	62,141.84	62,141.84	62,141.84	62,141.84
1156	DIF220302113235	FEDERALES (APORTACIONES, SUBSIDIOS Y CONVENIOS)	2022	33-Aportaciones Federales para Entidades Federativas y Municipios	1004-FAIS Municipal y de las Demarcaciones Territoriales del Distrito Federal		62,141.84	62,141.84	62,141.84	62,141.84	62,141.84	62,141.84	62,141.84
1157	DIF220302113236	MUNICIPAL	2022			Programa Municipal	7,938.11	7,938.11	7,938.11	7,938.11	7,938.11	7,938.11	7,938.11
1158	DIF220302113236	FEDERALES (APORTACIONES, SUBSIDIOS Y CONVENIOS)	2022	33-Aportaciones Federales para Entidades Federativas y Municipios	1004-FAIS Municipal y de las Demarcaciones Territoriales del Distrito Federal		7,938.11	7,938.11	7,938.11	7,938.11	7,938.11	7,938.11	7,938.11
1159	DIF220302113237	FEDERALES (APORTACIONES, SUBSIDIOS Y CONVENIOS)	2022	33-Aportaciones Federales para Entidades Federativas y Municipios	1004-FAIS Municipal y de las Demarcaciones Territoriales del Distrito Federal		1,768,769.71	1,768,769.71	1,768,769.71	1,768,769.71	1,768,769.71	1,656,236.29	1,656,236.29
1160	DIF220302113241	MUNICIPAL	2022			Programa Municipal	851,167.82	851,167.82	851,167.82	851,167.82	851,167.82	851,167.82	851,167.82
1161	DIF220302113241	FEDERALES (APORTACIONES, SUBSIDIOS Y CONVENIOS)	2022	33-Aportaciones Federales para Entidades Federativas y Municipios	1004-FAIS Municipal y de las Demarcaciones Territoriales del Distrito Federal		851,167.82	851,167.82	851,167.82	851,167.82	851,167.82	851,167.82	851,167.82
1162	DIF220302113243	MUNICIPAL	2022			Programa Municipal	80,225.55	80,225.55	80,225.55	80,225.55	80,225.55	80,225.55	80,225.55
1163	DIF220302113243	FEDERALES (APORTACIONES, SUBSIDIOS Y CONVENIOS)	2022	33-Aportaciones Federales para Entidades Federativas y Municipios	1004-FAIS Municipal y de las Demarcaciones Territoriales del Distrito Federal		80,225.55	80,225.55	80,225.55	80,225.55	80,225.55	80,225.55	80,225.55
1164	DIF220302113247	FEDERALES (APORTACIONES, SUBSIDIOS Y CONVENIOS)	2022	33-Aportaciones Federales para Entidades Federativas y Municipios	1004-FAIS Municipal y de las Demarcaciones Territoriales del Distrito Federal		4,186,031.55	4,186,031.55	4,186,031.55	4,186,031.55	4,186,031.55	4,073,498.13	4,073,498.13
1165	DIF220302113248	MUNICIPAL	2022			Programa Municipal	404,949.02	404,949.02	404,949.02	404,949.02	404,949.02	404,949.02	404,949.02

No.	FOLIO	TIPO DE RECURSO	CICLO DEL RECURSO	RAMO	PROGRAMA PRESUPUESTARIO	PROGRAMA ESTATAL O MUNICIPAL	APROBADO	MODIFICADO	RECAUDADO	COMPROMETIDO	DEVENGADO	EJERCIDO	PAGADO
1166	DIF220302113248	FEDERALES (APORTACIONES, SUBSIDIOS Y CONVENIOS)	2022	33-Aportaciones Federales para Entidades Federativas y Municipios	1004-FAIS Municipal y de las Demarcaciones Territoriales del Distrito Federal		404,949.02	404,949.02	404,949.02	404,949.02	404,949.02	404,949.02	404,949.02
1167	DIF220302113251	MUNICIPAL	2022			Programa Municipal	157,990.29	157,990.29	157,990.29	157,990.29	157,990.29	157,990.29	157,990.29
1168	DIF220302113251	FEDERALES (APORTACIONES, SUBSIDIOS Y CONVENIOS)	2022	33-Aportaciones Federales para Entidades Federativas y Municipios	1004-FAIS Municipal y de las Demarcaciones Territoriales del Distrito Federal		157,990.29	157,990.29	157,990.29	157,990.29	157,990.29	157,990.29	157,990.29
1169	DIF220302110437	MUNICIPAL	2022			Programa Municipal	151,115.81	151,115.81	151,115.81	151,115.81	151,115.81	151,115.81	151,115.81
1170	DIF220302110437	FEDERALES (APORTACIONES, SUBSIDIOS Y CONVENIOS)	2022	33-Aportaciones Federales para Entidades Federativas y Municipios	1004-FAIS Municipal y de las Demarcaciones Territoriales del Distrito Federal		151,115.81	151,115.81	151,115.81	151,115.81	151,115.81	151,115.81	151,115.81
1171	DIF220302110445	MUNICIPAL	2022			Programa Municipal	330,134.14	330,134.14	330,134.14	330,134.14	330,134.14	330,134.14	330,134.14
1172	DIF220302110445	FEDERALES (APORTACIONES, SUBSIDIOS Y CONVENIOS)	2022	33-Aportaciones Federales para Entidades Federativas y Municipios	1004-FAIS Municipal y de las Demarcaciones Territoriales del Distrito Federal		330,134.14	330,134.14	330,134.14	330,134.14	330,134.14	330,134.14	330,134.14
1173	DIF220302110449	MUNICIPAL	2022			Programa Municipal	438,436.55	438,436.55	438,436.55	438,436.55	438,436.55	438,436.55	438,436.55
1174	DIF220302110449	FEDERALES (APORTACIONES, SUBSIDIOS Y CONVENIOS)	2022	33-Aportaciones Federales para Entidades Federativas y Municipios	1004-FAIS Municipal y de las Demarcaciones Territoriales del Distrito Federal		438,436.55	438,436.55	438,436.55	438,436.55	438,436.55	438,436.55	438,436.55
1175	DIF220302113253	MUNICIPAL	2022			Programa Municipal	997,590.82	997,590.82	981,017.64	981,017.64	981,017.64	981,017.64	981,017.64
1176	DIF220302113253	FEDERALES (APORTACIONES, SUBSIDIOS Y CONVENIOS)	2022	33-Aportaciones Federales para Entidades Federativas y Municipios	1004-FAIS Municipal y de las Demarcaciones Territoriales del Distrito Federal		997,590.82	981,017.64	981,017.64	981,017.64	981,017.64	981,017.64	981,017.64
1177	DIF220302113257	MUNICIPAL	2022			Programa Municipal	872,619.16	872,619.16	872,619.16	872,619.16	872,619.16	872,619.16	872,619.16
1178	DIF220302113257	FEDERALES (APORTACIONES, SUBSIDIOS Y CONVENIOS)	2022	33-Aportaciones Federales para Entidades Federativas y Municipios	1004-FAIS Municipal y de las Demarcaciones Territoriales del Distrito Federal		872,619.16	872,619.16	872,619.16	872,619.16	872,619.16	872,619.16	872,619.16
1179	DIF220302113258	MUNICIPAL	2022			Programa Municipal	776,589.28	776,589.28	776,589.28	776,589.28	776,589.28	776,589.28	776,589.28
1180	DIF220302113258	FEDERALES (APORTACIONES, SUBSIDIOS Y CONVENIOS)	2022	33-Aportaciones Federales para Entidades Federativas y Municipios	1004-FAIS Municipal y de las Demarcaciones Territoriales del Distrito Federal		776,589.28	776,589.28	776,589.28	776,589.28	776,589.28	776,589.28	776,589.28
1181	DIF220302113261	MUNICIPAL	2022			Programa Municipal	73,460.25	73,460.25	73,460.25	73,460.25	73,460.25	73,460.25	73,460.25
1182	DIF220302113261	FEDERALES (APORTACIONES, SUBSIDIOS Y CONVENIOS)	2022	33-Aportaciones Federales para Entidades Federativas y Municipios	1004-FAIS Municipal y de las Demarcaciones Territoriales del Distrito Federal		73,460.25	73,460.25	73,460.25	73,460.25	73,460.25	73,460.25	73,460.25
1183	DIF220302119023	FEDERALES (APORTACIONES, SUBSIDIOS Y CONVENIOS)	2022	33-Aportaciones Federales para Entidades Federativas y Municipios	1004-FAIS Municipal y de las Demarcaciones Territoriales del Distrito Federal		193,803.78	423,422.13	423,422.13	423,422.13	0.00	0.00	0.00
1184	DIF220302104695	FEDERALES (APORTACIONES, SUBSIDIOS Y CONVENIOS)	2022	33-Aportaciones Federales para Entidades Federativas y Municipios	1004-FAIS Municipal y de las Demarcaciones Territoriales del Distrito Federal		5,366,572.10	5,367,572.10	5,367,572.10	5,367,572.10	5,367,572.10	4,293,217.67	4,293,217.67

No.	FOLIO	TIPO DE RECURSO	CICLO DEL RECURSO	RAMO	PROGRAMA PRESUPUESTARIO	PROGRAMA ESTATAL O MUNICIPAL	APROBADO	MODIFICADO	RECAUDADO	COMPROMETIDO	DEVENGADO	EJERCIDO	PAGADO
1185	DIF220302112899	FEDERALES (APORTACIONES, SUBSIDIOS Y CONVENIOS)	2022	33-Aportaciones Federales para Entidades Federativas y Municipios	I004-FAIS Municipal y de las Demarcaciones Territoriales del Distrito Federal		2,670,109.36	2,670,109.36	2,670,109.36	2,670,109.36	2,670,109.36	2,557,575.94	2,557,575.94
1186	DIF220302113283	FEDERALES (APORTACIONES, SUBSIDIOS Y CONVENIOS)	2022	33-Aportaciones Federales para Entidades Federativas y Municipios	I004-FAIS Municipal y de las Demarcaciones Territoriales del Distrito Federal		20,000,000.00	20,000,000.00	20,000,000.00	19,979,457.13	19,979,457.13	17,979,155.73	0.00
1187	DIF220302113286	FEDERALES (APORTACIONES, SUBSIDIOS Y CONVENIOS)	2022	33-Aportaciones Federales para Entidades Federativas y Municipios	I004-FAIS Municipal y de las Demarcaciones Territoriales del Distrito Federal		12,500,000.00	12,500,000.00	12,500,000.00	12,500,000.00	12,500,000.00	11,317,911.34	0.00
1188	DIF220302113289	MUNICIPAL	2022			Programa Municipal	988,284.87	988,284.87	1,021,099.87	1,002,958.16	1,002,958.16	0.00	0.00
1189	DIF220302113289	FEDERALES (APORTACIONES, SUBSIDIOS Y CONVENIOS)	2022	33-Aportaciones Federales para Entidades Federativas y Municipios	I004-FAIS Municipal y de las Demarcaciones Territoriales del Distrito Federal		32,815.00	32,815.00	1,021,099.87	1,002,958.16	1,002,958.16	0.00	0.00
1190	DIF220402147578	FEDERALES (APORTACIONES, SUBSIDIOS Y CONVENIOS)	2022	33-Aportaciones Federales para Entidades Federativas y Municipios	I003-FAIS Entidades		1,630,528.08	1,630,528.08	0.00	0.00	0.00	0.00	0.00
1191	DIF220402147579	FEDERALES (APORTACIONES, SUBSIDIOS Y CONVENIOS)	2022	33-Aportaciones Federales para Entidades Federativas y Municipios	I003-FAIS Entidades		1,175,947.30	1,175,947.30	0.00	0.00	0.00	0.00	0.00
1192	DIF220402147580	FEDERALES (APORTACIONES, SUBSIDIOS Y CONVENIOS)	2022	33-Aportaciones Federales para Entidades Federativas y Municipios	I003-FAIS Entidades		2,324,851.99	2,324,851.99	0.00	0.00	0.00	0.00	0.00
1193	DIF220402147581	FEDERALES (APORTACIONES, SUBSIDIOS Y CONVENIOS)	2022	33-Aportaciones Federales para Entidades Federativas y Municipios	I003-FAIS Entidades		2,157,222.86	2,157,222.86	0.00	0.00	0.00	0.00	0.00
1194	DIF220402147582	FEDERALES (APORTACIONES, SUBSIDIOS Y CONVENIOS)	2022	33-Aportaciones Federales para Entidades Federativas y Municipios	I003-FAIS Entidades		2,530,142.34	2,530,142.34	0.00	0.00	0.00	0.00	0.00
1195	DIF220402147583	FEDERALES (APORTACIONES, SUBSIDIOS Y CONVENIOS)	2022	33-Aportaciones Federales para Entidades Federativas y Municipios	I003-FAIS Entidades		1,484,800.00	1,484,800.00	0.00	0.00	0.00	0.00	0.00
1196	DIF220402147584	FEDERALES (APORTACIONES, SUBSIDIOS Y CONVENIOS)	2022	33-Aportaciones Federales para Entidades Federativas y Municipios	I003-FAIS Entidades		1,118,660.39	1,118,660.39	0.00	0.00	0.00	0.00	0.00
1197	DIF220402147585	FEDERALES (APORTACIONES, SUBSIDIOS Y CONVENIOS)	2022	33-Aportaciones Federales para Entidades Federativas y Municipios	I003-FAIS Entidades		412,637.20	412,637.20	0.00	0.00	0.00	0.00	0.00
1198	DIF220402147586	FEDERALES (APORTACIONES, SUBSIDIOS Y CONVENIOS)	2022	33-Aportaciones Federales para Entidades Federativas y Municipios	I003-FAIS Entidades		1,164,936.96	1,164,936.96	0.00	0.00	0.00	0.00	0.00
1199	DIF220402147587	FEDERALES (APORTACIONES, SUBSIDIOS Y CONVENIOS)	2022	33-Aportaciones Federales para Entidades Federativas y Municipios	I003-FAIS Entidades		1,596,349.40	1,596,349.40	0.00	0.00	0.00	0.00	0.00

No.	FOLIO	TIPO DE RECURSO	CICLO DEL RECURSO	RAMO	PROGRAMA PRESUPUESTARIO	PROGRAMA ESTATAL O MUNICIPAL	APROBADO	MODIFICADO	RECAUDADO	COMPROMETIDO	DEVENGADO	EJERCIDO	PAGADO
1200	DIF220402147588	FEDERALES (APORTACIONES, SUBSIDIOS Y CONVENIOS)	2022	33-Aportaciones Federales para Entidades Federativas y Municipios	I003-FAIS Entidades		2,842,298.51	2,842,298.51	0.00	0.00	0.00	0.00	0.00
1201	DIF220402147589	FEDERALES (APORTACIONES, SUBSIDIOS Y CONVENIOS)	2022	33-Aportaciones Federales para Entidades Federativas y Municipios	I003-FAIS Entidades		253,515.87	253,515.87	0.00	0.00	0.00	0.00	0.00
1202	DIF220402147590	FEDERALES (APORTACIONES, SUBSIDIOS Y CONVENIOS)	2022	33-Aportaciones Federales para Entidades Federativas y Municipios	I003-FAIS Entidades		1,402,819.52	1,402,819.52	0.00	0.00	0.00	0.00	0.00
1203	DIF220402147591	FEDERALES (APORTACIONES, SUBSIDIOS Y CONVENIOS)	2022	33-Aportaciones Federales para Entidades Federativas y Municipios	I003-FAIS Entidades		1,581,504.85	1,581,504.85	0.00	0.00	0.00	0.00	0.00
1204	DIF220402147592	FEDERALES (APORTACIONES, SUBSIDIOS Y CONVENIOS)	2022	33-Aportaciones Federales para Entidades Federativas y Municipios	I003-FAIS Entidades		1,501,692.62	1,501,692.62	0.00	0.00	0.00	0.00	0.00
1205	DIF220402147593	FEDERALES (APORTACIONES, SUBSIDIOS Y CONVENIOS)	2022	33-Aportaciones Federales para Entidades Federativas y Municipios	I003-FAIS Entidades		37,000,000.00	36,155,212.83	36,155,212.83	0.00	0.00	0.00	0.00
1206	DIF220302140524	FEDERALES (APORTACIONES, SUBSIDIOS Y CONVENIOS)	2022	16-Medio Ambiente y Recursos Naturales	U008-Saneamiento de Aguas Residuales		0.01	33,012,467.83	33,012,467.83	33,012,467.83	32,675,434.57	32,675,434.57	32,675,434.57
1207	DIF220402144615	FEDERALES (APORTACIONES, SUBSIDIOS Y CONVENIOS)	2022	33-Aportaciones Federales para Entidades Federativas y Municipios	I003-FAIS Entidades		1,300,000.00	1,300,000.00	1,300,000.00	0.00	0.00	0.00	0.00
1208	DIF220402144635	FEDERALES (APORTACIONES, SUBSIDIOS Y CONVENIOS)	2022	33-Aportaciones Federales para Entidades Federativas y Municipios	I003-FAIS Entidades		1,950,000.00	1,950,000.00	1,950,000.00	0.00	0.00	0.00	0.00
1209	DIF220302128471	FEDERALES (APORTACIONES, SUBSIDIOS Y CONVENIOS)	2022	33-Aportaciones Federales para Entidades Federativas y Municipios	I004-FAIS Municipal y de las Demarcaciones Territoriales del Distrito Federal		3,732,297.77	3,732,297.77	3,732,297.77	3,732,297.77	3,732,297.77	3,732,072.37	3,732,072.37
1210	DIF220302128487	FEDERALES (APORTACIONES, SUBSIDIOS Y CONVENIOS)	2022	33-Aportaciones Federales para Entidades Federativas y Municipios	I004-FAIS Municipal y de las Demarcaciones Territoriales del Distrito Federal		963,092.81	963,092.81	963,092.81	963,092.81	963,092.81	922,453.63	922,453.63
1211	DIF220302128509	FEDERALES (APORTACIONES, SUBSIDIOS Y CONVENIOS)	2022	33-Aportaciones Federales para Entidades Federativas y Municipios	I004-FAIS Municipal y de las Demarcaciones Territoriales del Distrito Federal		541,184.40	541,184.40	541,184.40	541,184.40	541,184.40	540,495.67	540,495.67
1212	DIF220402146296	FEDERALES (APORTACIONES, SUBSIDIOS Y CONVENIOS)	2022	33-Aportaciones Federales para Entidades Federativas y Municipios	I003-FAIS Entidades		1,100,000.00	1,100,000.00	1,100,000.00	0.00	0.00	0.00	0.00
1213	DIF220402144760	FEDERALES (APORTACIONES, SUBSIDIOS Y CONVENIOS)	2022	33-Aportaciones Federales para Entidades Federativas y Municipios	I003-FAIS Entidades		4,160,000.00	4,160,000.00	4,160,000.00	0.00	0.00	0.00	0.00
1214	DIF220302128529	FEDERALES (APORTACIONES, SUBSIDIOS Y CONVENIOS)	2022	33-Aportaciones Federales para Entidades Federativas y Municipios	I004-FAIS Municipal y de las Demarcaciones Territoriales del Distrito Federal		2,700,000.00	2,700,000.00	2,700,000.00	2,696,722.06	2,696,722.06	0.00	0.00

No.	FOLIO	TIPO DE RECURSO	CICLO DEL RECURSO	RAMO	PROGRAMA PRESUPUESTARIO	PROGRAMA ESTATAL O MUNICIPAL	APROBADO	MODIFICADO	RECAUDADO	COMPROMETIDO	DEVENGADO	EJERCIDO	PAGADO
1215	DIF220302137687	FEDERALES (APORTACIONES, SUBSIDIOS Y CONVENIOS)	2022	33-Aportaciones Federales para Entidades Federativas y Municipios	I012-FAFEF		13,500,000.00	10,003,345.29	10,003,345.29	10,003,345.29	10,003,345.28	10,003,345.28	10,003,345.28
1216	DIF220302137688	FEDERALES (APORTACIONES, SUBSIDIOS Y CONVENIOS)	2022	33-Aportaciones Federales para Entidades Federativas y Municipios	I012-FAFEF		13,500,000.00	9,304,317.52	9,304,317.52	9,304,317.52	9,304,317.52	9,304,317.52	9,304,317.52
1217	DIF220402142838	FEDERALES (APORTACIONES, SUBSIDIOS Y CONVENIOS)	2022	33-Aportaciones Federales para Entidades Federativas y Municipios	I003-FAIS Entidades		13,000,000.00	13,000,000.00	13,000,000.00	0.00	0.00	0.00	0.00
1218	DIF220402142861	FEDERALES (APORTACIONES, SUBSIDIOS Y CONVENIOS)	2022	33-Aportaciones Federales para Entidades Federativas y Municipios	I003-FAIS Entidades		1,500,000.00	1,500,000.00	1,500,000.00	0.00	0.00	0.00	0.00
1219	DIF220302128567	MUNICIPAL	2022			Programa Municipal	48,148.57	539,612.35	3,091,463.78	2,507,920.00	2,507,920.00	0.00	0.00
1220	DIF220302128567	FEDERALES (APORTACIONES, SUBSIDIOS Y CONVENIOS)	2022	33-Aportaciones Federales para Entidades Federativas y Municipios	I004-FAIS Municipal y de las Demarcaciones Territoriales del Distrito Federal		2,551,851.43	2,551,851.43	3,091,463.78	2,507,920.00	2,507,920.00	0.00	0.00
1221	DIF220402146395	FEDERALES (APORTACIONES, SUBSIDIOS Y CONVENIOS)	2022	33-Aportaciones Federales para Entidades Federativas y Municipios	I003-FAIS Entidades		4,600,000.00	4,600,000.00	4,600,000.00	0.00	0.00	0.00	0.00
1222	DIF220402146404	FEDERALES (APORTACIONES, SUBSIDIOS Y CONVENIOS)	2022	33-Aportaciones Federales para Entidades Federativas y Municipios	I003-FAIS Entidades		4,600,000.00	4,600,000.00	4,600,000.00	0.00	0.00	0.00	0.00
1223	DIF220302138264	FEDERALES (APORTACIONES, SUBSIDIOS Y CONVENIOS)	2021	33-Aportaciones Federales para Entidades Federativas y Municipios	I007-FAM Infraestructura Educativa Básica		4,455,248.11	4,455,248.11	4,455,248.11	4,202,583.40	2,733,450.26	2,733,450.26	2,733,450.26
1224	DIF220402147466	FEDERALES (APORTACIONES, SUBSIDIOS Y CONVENIOS)	2022	33-Aportaciones Federales para Entidades Federativas y Municipios	I003-FAIS Entidades		5,346,702.00	5,346,702.00	5,346,702.00	0.00	0.00	0.00	0.00
1225	DIF220402145373	FEDERALES (APORTACIONES, SUBSIDIOS Y CONVENIOS)	2022	33-Aportaciones Federales para Entidades Federativas y Municipios	I003-FAIS Entidades		585,000.00	543,131.40	543,131.40	0.00	0.00	0.00	0.00
1226	DIF220402147483	FEDERALES (APORTACIONES, SUBSIDIOS Y CONVENIOS)	2022	33-Aportaciones Federales para Entidades Federativas y Municipios	I003-FAIS Entidades		1,500,000.00	1,500,000.00	1,500,000.00	0.00	0.00	0.00	0.00
1227	DIF220402145399	FEDERALES (APORTACIONES, SUBSIDIOS Y CONVENIOS)	2022	33-Aportaciones Federales para Entidades Federativas y Municipios	I003-FAIS Entidades		725,000.00	646,189.94	646,189.94	0.00	0.00	0.00	0.00
1228	DIF220402145400	FEDERALES (APORTACIONES, SUBSIDIOS Y CONVENIOS)	2022	33-Aportaciones Federales para Entidades Federativas y Municipios	I003-FAIS Entidades		790,000.00	790,000.00	790,000.00	0.00	0.00	0.00	0.00
1229	DIF220402145404	FEDERALES (APORTACIONES, SUBSIDIOS Y CONVENIOS)	2022	33-Aportaciones Federales para Entidades Federativas y Municipios	I003-FAIS Entidades		385,000.00	341,725.20	341,725.20	0.00	0.00	0.00	0.00

No.	FOLIO	TIPO DE RECURSO	CICLO DEL RECURSO	RAMO	PROGRAMA PRESUPUESTARIO	PROGRAMA ESTATAL O MUNICIPAL	APROBADO	MODIFICADO	RECAUDADO	COMPROMETIDO	DEVENGADO	EJERCIDO	PAGADO
1230	DIF220402147498	FEDERALES (APORTACIONES, SUBSIDIOS Y CONVENIOS)	2022	33-Aportaciones Federales para Entidades Federativas y Municipios	I003-FAIS Entidades		1,500,000.00	1,500,000.00	1,500,000.00	0.00	0.00	0.00	0.00
1231	DIF220402147501	FEDERALES (APORTACIONES, SUBSIDIOS Y CONVENIOS)	2022	33-Aportaciones Federales para Entidades Federativas y Municipios	I003-FAIS Entidades		1,500,000.00	1,500,000.00	1,500,000.00	0.00	0.00	0.00	0.00
1232	DIF220402147502	FEDERALES (APORTACIONES, SUBSIDIOS Y CONVENIOS)	2022	33-Aportaciones Federales para Entidades Federativas y Municipios	I003-FAIS Entidades		2,000,000.00	2,000,000.00	2,000,000.00	0.00	0.00	0.00	0.00
1233	DIF220402147507	FEDERALES (APORTACIONES, SUBSIDIOS Y CONVENIOS)	2022	33-Aportaciones Federales para Entidades Federativas y Municipios	I003-FAIS Entidades		1,500,000.00	1,500,000.00	1,500,000.00	0.00	0.00	0.00	0.00
1234	DIF220402147508	FEDERALES (APORTACIONES, SUBSIDIOS Y CONVENIOS)	2022	33-Aportaciones Federales para Entidades Federativas y Municipios	I003-FAIS Entidades		2,000,000.00	2,000,000.00	2,000,000.00	0.00	0.00	0.00	0.00
1235	DIF220402147509	FEDERALES (APORTACIONES, SUBSIDIOS Y CONVENIOS)	2022	33-Aportaciones Federales para Entidades Federativas y Municipios	I003-FAIS Entidades		1,500,000.00	1,500,000.00	1,500,000.00	0.00	0.00	0.00	0.00
1236	DIF220402147511	FEDERALES (APORTACIONES, SUBSIDIOS Y CONVENIOS)	2022	33-Aportaciones Federales para Entidades Federativas y Municipios	I003-FAIS Entidades		1,500,000.00	1,500,000.00	1,500,000.00	0.00	0.00	0.00	0.00
1237	DIF220402147512	FEDERALES (APORTACIONES, SUBSIDIOS Y CONVENIOS)	2022	33-Aportaciones Federales para Entidades Federativas y Municipios	I003-FAIS Entidades		1,500,000.00	1,500,000.00	1,500,000.00	0.00	0.00	0.00	0.00
1238	DIF220402147515	FEDERALES (APORTACIONES, SUBSIDIOS Y CONVENIOS)	2022	33-Aportaciones Federales para Entidades Federativas y Municipios	I003-FAIS Entidades		1,500,000.00	1,500,000.00	1,500,000.00	0.00	0.00	0.00	0.00
1239	DIF220402145410	FEDERALES (APORTACIONES, SUBSIDIOS Y CONVENIOS)	2022	33-Aportaciones Federales para Entidades Federativas y Municipios	I003-FAIS Entidades		2,550,000.00	2,550,000.00	2,550,000.00	0.00	0.00	0.00	0.00
1240	DIF220402147517	FEDERALES (APORTACIONES, SUBSIDIOS Y CONVENIOS)	2022	33-Aportaciones Federales para Entidades Federativas y Municipios	I003-FAIS Entidades		1,700,000.00	1,700,000.00	1,700,000.00	0.00	0.00	0.00	0.00
1241	DIF220402147519	FEDERALES (APORTACIONES, SUBSIDIOS Y CONVENIOS)	2022	33-Aportaciones Federales para Entidades Federativas y Municipios	I003-FAIS Entidades		1,000,000.00	1,000,000.00	1,000,000.00	0.00	0.00	0.00	0.00
1242	DIF220402147522	FEDERALES (APORTACIONES, SUBSIDIOS Y CONVENIOS)	2022	33-Aportaciones Federales para Entidades Federativas y Municipios	I003-FAIS Entidades		1,500,000.00	1,500,000.00	1,500,000.00	0.00	0.00	0.00	0.00
1243	DIF220402147526	FEDERALES (APORTACIONES, SUBSIDIOS Y CONVENIOS)	2022	33-Aportaciones Federales para Entidades Federativas y Municipios	I003-FAIS Entidades		1,000,000.00	1,000,000.00	1,000,000.00	0.00	0.00	0.00	0.00

No.	FOLIO	TIPO DE RECURSO	CICLO DEL RECURSO	RAMO	PROGRAMA PRESUPUESTARIO	PROGRAMA ESTATAL O MUNICIPAL	APROBADO	MODIFICADO	RECAUDADO	COMPROMETIDO	DEVENGADO	EJERCIDO	PAGADO
1244	DIF220402147528	FEDERALES (APORTACIONES, SUBSIDIOS Y CONVENIOS)	2022	33-Aportaciones Federales para Entidades Federativas y Municipios	I003-FAIS Entidades		1,500,000.00	1,500,000.00	1,500,000.00	0.00	0.00	0.00	0.00
1245	DIF220402147531	FEDERALES (APORTACIONES, SUBSIDIOS Y CONVENIOS)	2022	33-Aportaciones Federales para Entidades Federativas y Municipios	I003-FAIS Entidades		1,500,000.00	1,500,000.00	1,500,000.00	0.00	0.00	0.00	0.00
1246	DIF220402147534	FEDERALES (APORTACIONES, SUBSIDIOS Y CONVENIOS)	2022	33-Aportaciones Federales para Entidades Federativas y Municipios	I003-FAIS Entidades		1,500,000.00	1,500,000.00	1,500,000.00	0.00	0.00	0.00	0.00
1247	DIF220402147536	FEDERALES (APORTACIONES, SUBSIDIOS Y CONVENIOS)	2022	33-Aportaciones Federales para Entidades Federativas y Municipios	I003-FAIS Entidades		1,500,000.00	1,500,000.00	1,500,000.00	0.00	0.00	0.00	0.00
1248	DIF220402144447	FEDERALES (APORTACIONES, SUBSIDIOS Y CONVENIOS)	2022	33-Aportaciones Federales para Entidades Federativas y Municipios	I003-FAIS Entidades		1,600,000.00	1,600,000.00	1,600,000.00	0.00	0.00	0.00	0.00
1249	DIF220402147540	FEDERALES (APORTACIONES, SUBSIDIOS Y CONVENIOS)	2022	33-Aportaciones Federales para Entidades Federativas y Municipios	I003-FAIS Entidades		1,000,000.00	1,000,000.00	1,000,000.00	0.00	0.00	0.00	0.00
1250	DIF220402147541	FEDERALES (APORTACIONES, SUBSIDIOS Y CONVENIOS)	2022	33-Aportaciones Federales para Entidades Federativas y Municipios	I003-FAIS Entidades		1,000,000.00	1,000,000.00	1,000,000.00	0.00	0.00	0.00	0.00
1251	DIF220402147546	FEDERALES (APORTACIONES, SUBSIDIOS Y CONVENIOS)	2022	33-Aportaciones Federales para Entidades Federativas y Municipios	I003-FAIS Entidades		250,000.00	250,000.00	250,000.00	0.00	0.00	0.00	0.00
1252	DIF220402147548	FEDERALES (APORTACIONES, SUBSIDIOS Y CONVENIOS)	2022	33-Aportaciones Federales para Entidades Federativas y Municipios	I003-FAIS Entidades		1,000,000.00	1,000,000.00	1,000,000.00	0.00	0.00	0.00	0.00
1253	DIF220402147549	FEDERALES (APORTACIONES, SUBSIDIOS Y CONVENIOS)	2022	33-Aportaciones Federales para Entidades Federativas y Municipios	I003-FAIS Entidades		1,000,000.00	1,000,000.00	1,000,000.00	0.00	0.00	0.00	0.00
1254	DIF220402147550	FEDERALES (APORTACIONES, SUBSIDIOS Y CONVENIOS)	2022	33-Aportaciones Federales para Entidades Federativas y Municipios	I003-FAIS Entidades		265,735.02	265,735.02	265,735.02	0.00	0.00	0.00	0.00
1255	DIF220402147551	FEDERALES (APORTACIONES, SUBSIDIOS Y CONVENIOS)	2022	33-Aportaciones Federales para Entidades Federativas y Municipios	I003-FAIS Entidades		1,200,000.00	1,200,000.00	1,200,000.00	0.00	0.00	0.00	0.00
1256	DIF220402147553	FEDERALES (APORTACIONES, SUBSIDIOS Y CONVENIOS)	2022	33-Aportaciones Federales para Entidades Federativas y Municipios	I003-FAIS Entidades		7,100,000.00	7,099,999.99	7,099,999.99	0.00	0.00	0.00	0.00
1257	DIF220402147554	FEDERALES (APORTACIONES, SUBSIDIOS Y CONVENIOS)	2022	33-Aportaciones Federales para Entidades Federativas y Municipios	I003-FAIS Entidades		7,100,000.00	7,099,999.99	7,099,999.99	0.00	0.00	0.00	0.00

No.	FOLIO	TIPO DE RECURSO	CICLO DEL RECURSO	RAMO	PROGRAMA PRESUPUESTARIO	PROGRAMA ESTATAL O MUNICIPAL	APROBADO	MODIFICADO	RECAUDADO	COMPROMETIDO	DEVENGADO	EJERCIDO	PAGADO
1258	DIF220402147555	FEDERALES (APORTACIONES, SUBSIDIOS Y CONVENIOS)	2022	33-Aportaciones Federales para Entidades Federativas y Municipios	I003-FAIS Entidades		1,400,000.00	1,400,000.00	1,400,000.00	0.00	0.00	0.00	0.00
1259	DIF220402147559	FEDERALES (APORTACIONES, SUBSIDIOS Y CONVENIOS)	2022	33-Aportaciones Federales para Entidades Federativas y Municipios	I003-FAIS Entidades		300,000.00	300,000.00	300,000.00	0.00	0.00	0.00	0.00
1260	DIF220402147571	FEDERALES (APORTACIONES, SUBSIDIOS Y CONVENIOS)	2022	33-Aportaciones Federales para Entidades Federativas y Municipios	I003-FAIS Entidades		1,027,780.00	1,027,780.00	0.00	0.00	0.00	0.00	0.00
1261	DIF220402147572	FEDERALES (APORTACIONES, SUBSIDIOS Y CONVENIOS)	2022	33-Aportaciones Federales para Entidades Federativas y Municipios	I003-FAIS Entidades		808,507.60	808,507.60	0.00	0.00	0.00	0.00	0.00
1262	DIF220402147573	FEDERALES (APORTACIONES, SUBSIDIOS Y CONVENIOS)	2022	33-Aportaciones Federales para Entidades Federativas y Municipios	I003-FAIS Entidades		1,001,742.88	1,001,742.88	0.00	0.00	0.00	0.00	0.00
1263	DIF220402147574	FEDERALES (APORTACIONES, SUBSIDIOS Y CONVENIOS)	2022	33-Aportaciones Federales para Entidades Federativas y Municipios	I003-FAIS Entidades		1,408,382.70	1,408,382.70	0.00	0.00	0.00	0.00	0.00
1264	DIF220402147575	FEDERALES (APORTACIONES, SUBSIDIOS Y CONVENIOS)	2022	33-Aportaciones Federales para Entidades Federativas y Municipios	I003-FAIS Entidades		1,524,940.35	1,524,940.35	0.00	0.00	0.00	0.00	0.00
1265	DIF220402147576	FEDERALES (APORTACIONES, SUBSIDIOS Y CONVENIOS)	2022	33-Aportaciones Federales para Entidades Federativas y Municipios	I003-FAIS Entidades		635,620.78	635,620.78	0.00	0.00	0.00	0.00	0.00
1266	DIF220402147577	FEDERALES (APORTACIONES, SUBSIDIOS Y CONVENIOS)	2022	33-Aportaciones Federales para Entidades Federativas y Municipios	I003-FAIS Entidades		2,415,117.79	2,415,117.79	0.00	0.00	0.00	0.00	0.00
1267	DIF220302116192	FEDERALES (APORTACIONES, SUBSIDIOS Y CONVENIOS)	2022	33-Aportaciones Federales para Entidades Federativas y Municipios	I004-FAIS Municipal y de las Demarcaciones Territoriales del Distrito Federal		1,166,400.00	1,166,400.00	1,166,400.00	1,166,400.00	1,166,400.00	1,072,614.21	1,072,614.21
1268	DIF220302116216	FEDERALES (APORTACIONES, SUBSIDIOS Y CONVENIOS)	2022	33-Aportaciones Federales para Entidades Federativas y Municipios	I004-FAIS Municipal y de las Demarcaciones Territoriales del Distrito Federal		798,000.00	798,000.00	798,000.00	798,000.00	798,000.00	17,320.19	17,320.19
1269	DIF220302140527	FEDERALES (APORTACIONES, SUBSIDIOS Y CONVENIOS)	2022	16-Medio Ambiente y Recursos Naturales	U008-Saneamiento de Aguas Residuales		0.01	4,997,531.75	4,997,531.75	4,997,531.75	4,997,531.75	4,997,531.75	4,997,531.75
1270	DIF220302124314	FEDERALES (APORTACIONES, SUBSIDIOS Y CONVENIOS)	2022	33-Aportaciones Federales para Entidades Federativas y Municipios	I004-FAIS Municipal y de las Demarcaciones Territoriales del Distrito Federal		14,453.60	14,453.60	0.00	0.00	0.00	0.00	0.00
1271	DIF220302108222	FEDERALES (APORTACIONES, SUBSIDIOS Y CONVENIOS)	2022	33-Aportaciones Federales para Entidades Federativas y Municipios	I004-FAIS Municipal y de las Demarcaciones Territoriales del Distrito Federal		2,147,842.80	2,147,842.80	2,147,842.80	2,134,075.23	2,134,075.23	1,833,916.22	1,833,916.22
1272	DIF220402142542	FEDERALES (APORTACIONES, SUBSIDIOS Y CONVENIOS)	2022	33-Aportaciones Federales para Entidades Federativas y Municipios	I003-FAIS Entidades		1,500,000.00	1,500,000.00	1,500,000.00	0.00	0.00	0.00	0.00

No.	FOLIO	TIPO DE RECURSO	CICLO DEL RECURSO	RAMO	PROGRAMA PRESUPUESTARIO	PROGRAMA ESTATAL O MUNICIPAL	APROBADO	MODIFICADO	RECAUDADO	COMPROMETIDO	DEVENGADO	EJERCIDO	PAGADO
1273	DIF220402144648	FEDERALES (APORTACIONES, SUBSIDIOS Y CONVENIOS)	2022	33-Aportaciones Federales para Entidades Federativas y Municipios	I003-FAIS Entidades		4,160,000.00	4,160,000.00	4,160,000.00	0.00	0.00	0.00	0.00
1274	DIF220302110624	FEDERALES (APORTACIONES, SUBSIDIOS Y CONVENIOS)	2022	33-Aportaciones Federales para Entidades Federativas y Municipios	I004-FAIS Municipal y de las Demarcaciones Territoriales del Distrito Federal		587,724.00	587,724.00	587,724.00	587,724.00	587,724.00	584,676.76	584,676.76
1275	DIF220302111289	MUNICIPAL	2022			Programa Municipal	513,490.37	513,490.37	513,490.00	513,490.00	513,490.00	513,490.00	513,490.00
1276	DIF220302111289	FEDERALES (APORTACIONES, SUBSIDIOS Y CONVENIOS)	2022	33-Aportaciones Federales para Entidades Federativas y Municipios	I004-FAIS Municipal y de las Demarcaciones Territoriales del Distrito Federal		513,490.37	513,490.37	513,490.00	513,490.00	513,490.00	513,490.00	513,490.00
1277	DIF220402144768	FEDERALES (APORTACIONES, SUBSIDIOS Y CONVENIOS)	2022	33-Aportaciones Federales para Entidades Federativas y Municipios	I003-FAIS Entidades		1,600,000.00	1,600,000.00	1,600,000.00	0.00	0.00	0.00	0.00
1278	DIF220302136454	FEDERALES (APORTACIONES, SUBSIDIOS Y CONVENIOS)	2022	14-Trabajo y Previsión Social	U100-Subsidios a las Entidades Federativas para la implementación de la Reforma al Sistema de Justicia Laboral		35,247,445.25	15,652,836.93	15,652,836.93	15,644,561.36	15,644,561.36	15,644,561.36	15,644,561.36
1279	DIF220302113134	MUNICIPAL	2022			Programa Municipal	509,190.43	509,190.43	509,190.43	509,190.43	509,190.43	509,190.43	509,190.43
1280	DIF220302113134	FEDERALES (APORTACIONES, SUBSIDIOS Y CONVENIOS)	2022	33-Aportaciones Federales para Entidades Federativas y Municipios	I004-FAIS Municipal y de las Demarcaciones Territoriales del Distrito Federal		509,190.43	509,190.43	509,190.43	509,190.43	509,190.43	509,190.43	509,190.43
1281	DIF220402143325	FEDERALES (APORTACIONES, SUBSIDIOS Y CONVENIOS)	2022	33-Aportaciones Federales para Entidades Federativas y Municipios	I003-FAIS Entidades		2,700,000.00	2,700,000.00	2,700,000.00	2,544,858.70	0.00	0.00	0.00
1282	DIF220402144769	FEDERALES (APORTACIONES, SUBSIDIOS Y CONVENIOS)	2022	33-Aportaciones Federales para Entidades Federativas y Municipios	I003-FAIS Entidades		1,600,000.00	1,600,000.00	1,600,000.00	0.00	0.00	0.00	0.00
1283	DIF220302137690	FEDERALES (APORTACIONES, SUBSIDIOS Y CONVENIOS)	2022	33-Aportaciones Federales para Entidades Federativas y Municipios	I012-FAFEF		13,000,000.00	9,182,242.69	9,182,242.69	9,182,242.69	9,182,242.69	9,182,242.69	9,182,242.69
1284	DIF220302137691	FEDERALES (APORTACIONES, SUBSIDIOS Y CONVENIOS)	2022	33-Aportaciones Federales para Entidades Federativas y Municipios	I012-FAFEF		13,000,000.00	7,395,519.73	7,395,519.73	7,395,519.73	3,176,511.59	3,176,511.59	3,176,511.59
1285	DIF220302113184	MUNICIPAL	2022			Programa Municipal	16,119.31	16,119.31	16,119.31	16,119.31	16,119.31	16,119.31	16,119.31
1286	DIF220302113184	FEDERALES (APORTACIONES, SUBSIDIOS Y CONVENIOS)	2022	33-Aportaciones Federales para Entidades Federativas y Municipios	I004-FAIS Municipal y de las Demarcaciones Territoriales del Distrito Federal		16,119.31	16,119.31	16,119.31	16,119.31	16,119.31	16,119.31	16,119.31
1287	DIF220402143352	FEDERALES (APORTACIONES, SUBSIDIOS Y CONVENIOS)	2022	33-Aportaciones Federales para Entidades Federativas y Municipios	I003-FAIS Entidades		2,700,000.00	2,700,000.00	2,700,000.00	2,546,287.59	0.00	0.00	0.00
1288	DIF220302139228	FEDERALES (APORTACIONES, SUBSIDIOS Y CONVENIOS)	2021	33-Aportaciones Federales para Entidades Federativas y Municipios	I007-FAM Infraestructura Educativa Básica		4,323,256.46	4,323,256.46	4,323,256.46	4,322,534.54	3,096,091.15	3,096,091.15	3,096,091.15

No.	FOLIO	TIPO DE RECURSO	CICLO DEL RECURSO	RAMO	PROGRAMA PRESUPUESTARIO	PROGRAMA ESTATAL O MUNICIPAL	APROBADO	MODIFICADO	RECAUDADO	COMPROMETIDO	DEVENGADO	EJERCIDO	PAGADO
1289	DIF220302140521	FEDERALES (APORTACIONES, SUBSIDIOS Y CONVENIOS)	2022	16-Medio Ambiente y Recursos Naturales	U008-Saneamiento de Aguas Residuales		0.01	29,950,000.00	29,950,000.00	29,950,000.00	24,870,768.36	24,870,768.36	24,870,768.36
1290	DIF220402142843	FEDERALES (APORTACIONES, SUBSIDIOS Y CONVENIOS)	2022	33-Aportaciones Federales para Entidades Federativas y Municipios	I003-FAIS Entidades		300,000.00	300,000.00	300,000.00	0.00	0.00	0.00	0.00
1291	DIF220402142851	FEDERALES (APORTACIONES, SUBSIDIOS Y CONVENIOS)	2022	33-Aportaciones Federales para Entidades Federativas y Municipios	I003-FAIS Entidades		242,000.00	236,314.82	236,314.82	0.00	0.00	0.00	0.00
1292	DIF220302125933	FEDERALES (APORTACIONES, SUBSIDIOS Y CONVENIOS)	2022	33-Aportaciones Federales para Entidades Federativas y Municipios	I004-FAIS Municipal y de las Demarcaciones Territoriales del Distrito Federal		553,878.72	553,878.72	553,878.72	553,878.72	553,878.72	553,878.72	553,878.72
1293	DIF220302125313	FEDERALES (APORTACIONES, SUBSIDIOS Y CONVENIOS)	2022	33-Aportaciones Federales para Entidades Federativas y Municipios	I004-FAIS Municipal y de las Demarcaciones Territoriales del Distrito Federal		1,500,000.00	1,500,000.00	1,500,000.00	1,500,000.00	1,500,000.00	1,482,919.21	1,482,919.21
1294	DIF220302137540	FEDERALES (APORTACIONES, SUBSIDIOS Y CONVENIOS)	2022	4-Gobernación	S155-Programa de Apoyo a las Instancias de Mujeres en las Entidades Federativas (PAIMEF)		1,229,836.56	1,819,579.56	1,819,579.56	1,819,579.56	1,819,579.56	0.00	0.00
1295	DIF220302137707	FEDERALES (APORTACIONES, SUBSIDIOS Y CONVENIOS)	2022	33-Aportaciones Federales para Entidades Federativas y Municipios	I012-FAFEF		3,888,000.00	3,368,859.10	3,368,859.10	3,368,859.10	3,368,859.10	3,368,859.10	3,368,859.10
1296	DIF220302138775	FEDERALES (APORTACIONES, SUBSIDIOS Y CONVENIOS)	2022	33-Aportaciones Federales para Entidades Federativas y Municipios	I012-FAFEF		0.01	6,999,999.99	6,999,999.99	6,999,999.99	0.00	0.00	0.00
1297	DIF220302139666	FEDERALES (APORTACIONES, SUBSIDIOS Y CONVENIOS)	2022	47-Entidades no Sectorizadas	S010-Fortalecimiento a la Transversalidad de la Perspectiva de Género		32,000.00	32,000.00	32,000.00	32,000.00	31,978.88	31,978.88	31,978.88
1298	DIF220302139675	FEDERALES (APORTACIONES, SUBSIDIOS Y CONVENIOS)	2022	16-Medio Ambiente y Recursos Naturales	U001-Programa de Devolución de Derechos		0.01	12,364,446.72	12,364,446.72	12,364,446.72	6,788,060.66	6,788,060.66	6,788,060.66
1299	DIF220302139678	FEDERALES (APORTACIONES, SUBSIDIOS Y CONVENIOS)	2022	16-Medio Ambiente y Recursos Naturales	U001-Programa de Devolución de Derechos		0.01	8,535,408.41	8,535,408.41	8,535,408.41	8,535,408.41	8,535,408.41	8,535,408.41
1300	DIF220302139679	FEDERALES (APORTACIONES, SUBSIDIOS Y CONVENIOS)	2022	16-Medio Ambiente y Recursos Naturales	U001-Programa de Devolución de Derechos		0.01	4,602,146.83	4,602,146.83	4,602,146.83	4,602,146.83	4,602,146.83	4,602,146.83
1301	DIF220302139682	FEDERALES (APORTACIONES, SUBSIDIOS Y CONVENIOS)	2022	16-Medio Ambiente y Recursos Naturales	U001-Programa de Devolución de Derechos		0.01	4,930,515.18	4,930,515.18	4,930,515.18	4,930,515.18	4,930,515.18	4,930,515.18
1302	DIF220302139703	FEDERALES (APORTACIONES, SUBSIDIOS Y CONVENIOS)	2022	16-Medio Ambiente y Recursos Naturales	U001-Programa de Devolución de Derechos		0.01	8,901,557.18	8,901,557.18	8,901,557.18	8,901,557.18	8,901,557.18	8,901,557.18
1303	DIF220302139704	FEDERALES (APORTACIONES, SUBSIDIOS Y CONVENIOS)	2022	16-Medio Ambiente y Recursos Naturales	U001-Programa de Devolución de Derechos		0.01	10,518,844.56	10,518,844.56	10,518,844.56	10,518,844.56	10,518,844.56	10,518,844.56
1304	DIF220302139705	FEDERALES (APORTACIONES, SUBSIDIOS Y CONVENIOS)	2022	16-Medio Ambiente y Recursos Naturales	U001-Programa de Devolución de Derechos		0.01	13,422,122.21	13,422,122.21	13,422,122.21	12,086,648.03	12,086,648.03	12,086,648.03

No.	FOLIO	TIPO DE RECURSO	CICLO DEL RECURSO	RAMO	PROGRAMA PRESUPUESTARIO	PROGRAMA ESTATAL O MUNICIPAL	APROBADO	MODIFICADO	RECAUDADO	COMPROMETIDO	DEVENGADO	EJERCIDO	PAGADO
1305	DIF220302138790	FEDERALES (APORTACIONES, SUBSIDIOS Y CONVENIOS)	2022	33-Aportaciones Federales para Entidades Federativas y Municipios	I012-FAFEF		0.01	4,999,999.99	4,999,999.99	4,999,999.99	4,331,153.13	4,331,153.13	4,331,153.13
1306	DIF220302138966	FEDERALES (APORTACIONES, SUBSIDIOS Y CONVENIOS)	2022	33-Aportaciones Federales para Entidades Federativas y Municipios	I012-FAFEF		0.01	3,940,121.65	3,940,121.65	3,940,121.65	3,414,142.69	3,414,142.69	3,414,142.69
1307	DIF220302139005	FEDERALES (APORTACIONES, SUBSIDIOS Y CONVENIOS)	2022	33-Aportaciones Federales para Entidades Federativas y Municipios	I012-FAFEF		0.01	1,112,179.69	1,112,179.69	1,112,179.69	1,103,000.80	1,103,000.80	1,103,000.80
1308	DIF220302139071	FEDERALES (APORTACIONES, SUBSIDIOS Y CONVENIOS)	2022	33-Aportaciones Federales para Entidades Federativas y Municipios	I012-FAFEF		0.01	29,683,959.27	29,683,959.27	29,683,959.27	24,579,986.62	24,579,986.62	24,579,986.62
1309	DIF220302139092	FEDERALES (APORTACIONES, SUBSIDIOS Y CONVENIOS)	2022	33-Aportaciones Federales para Entidades Federativas y Municipios	I012-FAFEF		0.01	16,833,760.66	16,833,760.66	16,833,760.66	15,682,494.92	15,682,494.92	15,682,494.92
1310	DIF220302139124	FEDERALES (APORTACIONES, SUBSIDIOS Y CONVENIOS)	2022	33-Aportaciones Federales para Entidades Federativas y Municipios	I012-FAFEF		0.01	29,799,456.09	29,799,456.09	29,799,456.09	12,550,223.90	12,550,223.90	12,550,223.90
1311	DIF220302139142	FEDERALES (APORTACIONES, SUBSIDIOS Y CONVENIOS)	2022	33-Aportaciones Federales para Entidades Federativas y Municipios	I012-FAFEF		0.01	20,000,000.00	20,000,000.00	20,000,000.00	18,427,163.22	18,427,163.22	18,427,163.22
1312	DIF220302137242	FEDERALES (APORTACIONES, SUBSIDIOS Y CONVENIOS)	2021	33-Aportaciones Federales para Entidades Federativas y Municipios	I007-FAM Infraestructura Educativa Básica		9,500,000.00	9,500,000.00	9,500,000.00	9,500,000.00	0.00	0.00	0.00
1313	DIF220302137261	FEDERALES (APORTACIONES, SUBSIDIOS Y CONVENIOS)	2021	33-Aportaciones Federales para Entidades Federativas y Municipios	I007-FAM Infraestructura Educativa Básica		4,603,747.01	4,603,747.01	4,603,747.01	4,157,558.47	1,101,058.59	1,101,058.59	1,101,058.59
1314	DIF220302137269	FEDERALES (APORTACIONES, SUBSIDIOS Y CONVENIOS)	2021	33-Aportaciones Federales para Entidades Federativas y Municipios	I007-FAM Infraestructura Educativa Básica		6,770,694.73	6,770,694.73	6,770,694.73	6,398,690.15	5,025,083.76	5,025,083.76	5,025,083.76
1315	DIF220302139151	FEDERALES (APORTACIONES, SUBSIDIOS Y CONVENIOS)	2021	33-Aportaciones Federales para Entidades Federativas y Municipios	I007-FAM Infraestructura Educativa Básica		5,103,397.45	5,103,397.45	5,103,397.45	5,022,506.15	0.00	0.00	0.00
1316	DIF220302139193	FEDERALES (APORTACIONES, SUBSIDIOS Y CONVENIOS)	2022	33-Aportaciones Federales para Entidades Federativas y Municipios	I007-FAM Infraestructura Educativa Básica		23,393,981.24	23,393,981.24	23,393,981.24	16,380,301.72	0.00	0.00	0.00
1317	DIF220302135642	FEDERALES (APORTACIONES, SUBSIDIOS Y CONVENIOS)	2022	14-Trabajo y Previsión Social	U100-Subsidios a las Entidades Federativas para la implementación de la Reforma al Sistema de Justicia Laboral		49,999,909.88	41,063,191.58	41,063,191.58	41,063,191.58	41,063,191.58	41,063,191.58	41,063,191.58
1318	DIF220302136644	FEDERALES (APORTACIONES, SUBSIDIOS Y CONVENIOS)	2022	33-Aportaciones Federales para Entidades Federativas y Municipios	I005-FORTAMUN		121,000.00	120,582.00	120,582.00	120,582.00	120,582.00	120,582.00	120,582.00

No.	FOLIO	TIPO DE RECURSO	CICLO DEL RECURSO	RAMO	PROGRAMA PRESUPUESTARIO	PROGRAMA ESTATAL O MUNICIPAL	APROBADO	MODIFICADO	RECAUDADO	COMPROMETIDO	DEVENGADO	EJERCIDO	PAGADO
1319	DIF220302138303	FEDERALES (APORTACIONES, SUBSIDIOS Y CONVENIOS)	2022	4-Gobernación	E015-Promover la atención y prevención de la violencia contra las mujeres		14,000,000.00	14,000,000.00	14,000,000.00	13,988,180.42	13,988,180.36	13,988,180.36	13,988,180.36
1320	DIF220302138313	FEDERALES (APORTACIONES, SUBSIDIOS Y CONVENIOS)	2021	33-Aportaciones Federales para Entidades Federativas y Municipios	I007-FAM Infraestructura Educativa Básica		2,745,747.45	2,745,747.45	2,745,747.45	2,270,379.13	0.00	0.00	0.00
1321	DIF220302139284	FEDERALES (APORTACIONES, SUBSIDIOS Y CONVENIOS)	2022	16-Medio Ambiente y Recursos Naturales	U001-Programa de Devolución de Derechos		0.01	95,767,288.60	95,767,288.60	95,767,288.60	60,392,769.59	60,392,769.59	60,392,769.59
1322	DIF220302139297	FEDERALES (APORTACIONES, SUBSIDIOS Y CONVENIOS)	2022	16-Medio Ambiente y Recursos Naturales	U001-Programa de Devolución de Derechos		0.01	91,186,655.76	91,186,655.76	91,186,655.76	0.00	0.00	0.00
1323	DIF220302140378	FEDERALES (APORTACIONES, SUBSIDIOS Y CONVENIOS)	2022	16-Medio Ambiente y Recursos Naturales	U001-Programa de Devolución de Derechos		0.01	9,297,645.26	9,297,645.26	9,297,645.26	7,762,208.35	7,762,208.35	7,762,208.35
1324	DIF220302140390	FEDERALES (APORTACIONES, SUBSIDIOS Y CONVENIOS)	2022	16-Medio Ambiente y Recursos Naturales	U001-Programa de Devolución de Derechos		0.01	19,200,000.00	19,200,000.00	19,200,000.00	18,691,095.78	18,691,095.78	18,691,095.78
1325	DIF220302139391	FEDERALES (APORTACIONES, SUBSIDIOS Y CONVENIOS)	2022	16-Medio Ambiente y Recursos Naturales	U001-Programa de Devolución de Derechos		0.01	12,542,441.61	12,542,441.61	12,542,441.61	11,575,653.93	11,575,653.93	11,575,653.93
1326	DIF220302140383	FEDERALES (APORTACIONES, SUBSIDIOS Y CONVENIOS)	2022	16-Medio Ambiente y Recursos Naturales	U001-Programa de Devolución de Derechos		0.01	18,240,000.00	18,240,000.00	18,240,000.00	18,094,274.52	18,094,274.52	18,094,274.52
1327	DIF220402142544	FEDERALES (APORTACIONES, SUBSIDIOS Y CONVENIOS)	2022	33-Aportaciones Federales para Entidades Federativas y Municipios	I003-FAIS Entidades		3,000,000.00	3,000,000.00	3,000,000.00	0.00	0.00	0.00	0.00
1328	DIF220302136469	FEDERALES (APORTACIONES, SUBSIDIOS Y CONVENIOS)	2022	33-Aportaciones Federales para Entidades Federativas y Municipios	I012-FAFEF		1,182,000.00	870,173.52	870,173.52	870,173.52	870,137.84	870,137.84	870,137.84
1329	DIF220302139411	FEDERALES (APORTACIONES, SUBSIDIOS Y CONVENIOS)	2022	16-Medio Ambiente y Recursos Naturales	U001-Programa de Devolución de Derechos		0.01	12,235,263.83	12,235,263.83	12,235,263.83	10,586,359.32	10,586,359.32	10,586,359.32
1330	DIF220302139424	FEDERALES (APORTACIONES, SUBSIDIOS Y CONVENIOS)	2022	16-Medio Ambiente y Recursos Naturales	U001-Programa de Devolución de Derechos		0.01	12,006,569.99	12,006,569.99	12,006,569.99	10,223,137.02	10,223,137.02	10,223,137.02
1331	DIF220302139437	FEDERALES (APORTACIONES, SUBSIDIOS Y CONVENIOS)	2022	16-Medio Ambiente y Recursos Naturales	U001-Programa de Devolución de Derechos		0.01	11,946,445.91	11,946,445.91	11,946,445.91	10,111,292.11	10,111,292.11	10,111,292.11
1332	DIF220302136508	FEDERALES (APORTACIONES, SUBSIDIOS Y CONVENIOS)	2022	33-Aportaciones Federales para Entidades Federativas y Municipios	I012-FAFEF		2,400,000.00	2,400,000.00	2,400,000.00	2,400,000.00	1,737,232.17	1,737,232.17	1,737,232.17
1333	DIF220302137535	FEDERALES (APORTACIONES, SUBSIDIOS Y CONVENIOS)	2022	47-Entidades no Sectorizadas	S010-Fortalecimiento a la Transversalidad de la Perspectiva de Género		517,000.00	477,684.55	477,684.55	477,684.55	477,684.55	0.00	0.00
1334	DIF220302140500	FEDERALES (APORTACIONES, SUBSIDIOS Y CONVENIOS)	2022	16-Medio Ambiente y Recursos Naturales	U008-Saneamiento de Aguas Residuales		0.01	4,879,888.78	4,879,888.78	4,879,888.78	4,316,003.56	4,316,003.56	4,316,003.56
1335	DIF220302140505	FEDERALES (APORTACIONES, SUBSIDIOS Y CONVENIOS)	2022	16-Medio Ambiente y Recursos Naturales	U008-Saneamiento de Aguas Residuales		0.01	18,654,074.81	18,654,074.81	18,654,074.81	18,298,642.95	18,298,642.95	18,298,642.95

No.	FOLIO	TIPO DE RECURSO	CICLO DEL RECURSO	RAMO	PROGRAMA PRESUPUESTARIO	PROGRAMA ESTATAL O MUNICIPAL	APROBADO	MODIFICADO	RECAUDADO	COMPROMETIDO	DEVENGADO	EJERCIDO	PAGADO
1336	DIF220302140512	FEDERALES (APORTACIONES, SUBSIDIOS Y CONVENIOS)	2022	16-Medio Ambiente y Recursos Naturales	U008-Saneamiento de Aguas Residuales		0.01	25,962,362.16	25,962,362.16	25,962,362.16	20,091,829.53	20,091,829.53	20,091,829.53
1337	DIF220302140530	FEDERALES (APORTACIONES, SUBSIDIOS Y CONVENIOS)	2022	16-Medio Ambiente y Recursos Naturales	U008-Saneamiento de Aguas Residuales		0.01	19,999,268.46	19,999,268.46	19,999,268.46	11,619,280.82	11,619,280.82	11,619,280.82
1338	DIF220302140534	FEDERALES (APORTACIONES, SUBSIDIOS Y CONVENIOS)	2022	16-Medio Ambiente y Recursos Naturales	U008-Saneamiento de Aguas Residuales		0.01	19,987,577.28	19,987,577.28	19,987,577.28	4,549,162.62	4,549,162.62	4,549,162.62
1339	DIF220302140538	FEDERALES (APORTACIONES, SUBSIDIOS Y CONVENIOS)	2022	16-Medio Ambiente y Recursos Naturales	U008-Saneamiento de Aguas Residuales		0.01	18,804,312.73	18,804,312.73	18,804,312.73	0.00	0.00	0.00
1340	DIF220302137623	FEDERALES (APORTACIONES, SUBSIDIOS Y CONVENIOS)	2022	33-Aportaciones Federales para Entidades Federativas y Municipios	I011-FASP		14,116,221.96	13,266,138.47	13,266,138.47	13,266,138.47	13,262,112.60	13,262,112.60	13,262,112.60
1341	DIF220302128403	FEDERALES (APORTACIONES, SUBSIDIOS Y CONVENIOS)	2022	33-Aportaciones Federales para Entidades Federativas y Municipios	I004-FAIS Municipal y de las Demarcaciones Territoriales del Distrito Federal		2,641,003.55	2,641,003.55	2,641,003.55	2,641,003.55	2,641,003.55	2,640,228.52	2,640,228.52
1342	DIF220302137681	FEDERALES (APORTACIONES, SUBSIDIOS Y CONVENIOS)	2022	33-Aportaciones Federales para Entidades Federativas y Municipios	I012-FAFEF		5,000,000.00	4,586,994.10	4,586,994.10	4,586,994.10	3,586,883.97	3,586,883.97	3,586,883.97
1343	DIF220302128432	FEDERALES (APORTACIONES, SUBSIDIOS Y CONVENIOS)	2022	33-Aportaciones Federales para Entidades Federativas y Municipios	I004-FAIS Municipal y de las Demarcaciones Territoriales del Distrito Federal		5,833,018.92	5,833,018.92	5,833,018.92	5,833,018.92	5,833,018.92	5,831,597.30	5,831,597.30
1344	DIF220302137689	FEDERALES (APORTACIONES, SUBSIDIOS Y CONVENIOS)	2022	33-Aportaciones Federales para Entidades Federativas y Municipios	I012-FAFEF		13,000,000.00	9,587,734.38	9,587,734.38	9,587,734.38	9,587,734.38	9,587,734.38	9,587,734.38
1345	DIF220302137692	FEDERALES (APORTACIONES, SUBSIDIOS Y CONVENIOS)	2022	33-Aportaciones Federales para Entidades Federativas y Municipios	I012-FAFEF		7,000,000.00	4,722,313.33	4,722,313.33	4,722,313.33	4,609,433.94	4,609,433.94	4,609,433.94
1346	DIF220302137703	FEDERALES (APORTACIONES, SUBSIDIOS Y CONVENIOS)	2022	33-Aportaciones Federales para Entidades Federativas y Municipios	I012-FAFEF		7,000,000.00	4,372,521.89	4,372,521.89	4,372,521.89	866,129.79	866,129.79	866,129.79
1347	DIF220302137733	FEDERALES (APORTACIONES, SUBSIDIOS Y CONVENIOS)	2022	33-Aportaciones Federales para Entidades Federativas y Municipios	I012-FAFEF		35,370,000.00	35,370,000.00	34,781,100.00	34,781,100.00	34,781,099.97	34,781,099.97	34,781,099.97
1348	DIF220302138727	FEDERALES (APORTACIONES, SUBSIDIOS Y CONVENIOS)	2022	33-Aportaciones Federales para Entidades Federativas y Municipios	I012-FAFEF		7,000,000.00	7,000,000.00	7,000,000.00	7,000,000.00	6,829,795.42	6,829,795.42	6,829,795.42
1349	DIF220302139027	FEDERALES (APORTACIONES, SUBSIDIOS Y CONVENIOS)	2022	33-Aportaciones Federales para Entidades Federativas y Municipios	I012-FAFEF		0.01	2,774,140.77	2,774,140.77	2,774,140.77	2,520,636.86	2,520,636.86	2,520,636.86
1350	DIF220302139059	FEDERALES (APORTACIONES, SUBSIDIOS Y CONVENIOS)	2022	33-Aportaciones Federales para Entidades Federativas y Municipios	I012-FAFEF		0.01	10,000,000.00	10,000,000.00	10,000,000.00	8,206,018.50	8,206,018.50	8,206,018.50

No.	FOLIO	TIPO DE RECURSO	CICLO DEL RECURSO	RAMO	PROGRAMA PRESUPUESTARIO	PROGRAMA ESTATAL O MUNICIPAL	APROBADO	MODIFICADO	RECAUDADO	COMPROMETIDO	DEVENGADO	EJERCIDO	PAGADO
1351	DIF220302139141	FEDERALES (APORTACIONES, SUBSIDIOS Y CONVENIOS)	2021	33-Aportaciones Federales para Entidades Federativas y Municipios	I007-FAM Infraestructura Educativa Básica		24,100,000.00	24,100,000.00	24,100,000.00	20,402,406.41	0.00	0.00	0.00
1352	DIF220302139176	FEDERALES (APORTACIONES, SUBSIDIOS Y CONVENIOS)	2022	33-Aportaciones Federales para Entidades Federativas y Municipios	I007-FAM Infraestructura Educativa Básica		7,000,000.00	7,000,000.00	7,000,000.00	6,644,588.01	0.00	0.00	0.00
1353	DIF220302138292	FEDERALES (APORTACIONES, SUBSIDIOS Y CONVENIOS)	2021	33-Aportaciones Federales para Entidades Federativas y Municipios	I007-FAM Infraestructura Educativa Básica		40,369,530.77	40,369,530.77	40,369,530.77	37,202,892.26	18,141,469.24	18,141,469.24	18,141,469.24
1354	DIF220402142487	FEDERALES (APORTACIONES, SUBSIDIOS Y CONVENIOS)	2022	33-Aportaciones Federales para Entidades Federativas y Municipios	I003-FAIS Entidades		5,000,000.00	5,000,000.00	5,000,000.00	4,952,385.01	0.00	0.00	0.00
1355	DIF220402142488	FEDERALES (APORTACIONES, SUBSIDIOS Y CONVENIOS)	2022	33-Aportaciones Federales para Entidades Federativas y Municipios	I003-FAIS Entidades		600,000.00	600,000.00	600,000.00	0.00	0.00	0.00	0.00
1356	DIF220402142489	FEDERALES (APORTACIONES, SUBSIDIOS Y CONVENIOS)	2022	33-Aportaciones Federales para Entidades Federativas y Municipios	I003-FAIS Entidades		4,000,000.00	4,000,000.00	4,000,000.00	0.00	0.00	0.00	0.00
1357	DIF220402142493	FEDERALES (APORTACIONES, SUBSIDIOS Y CONVENIOS)	2022	33-Aportaciones Federales para Entidades Federativas y Municipios	I003-FAIS Entidades		1,000,000.00	1,000,000.00	1,000,000.00	0.00	0.00	0.00	0.00
1358	DIF220402142495	FEDERALES (APORTACIONES, SUBSIDIOS Y CONVENIOS)	2022	33-Aportaciones Federales para Entidades Federativas y Municipios	I003-FAIS Entidades		6,000,000.00	6,000,000.00	6,000,000.00	0.00	0.00	0.00	0.00
1359	DIF220402142497	FEDERALES (APORTACIONES, SUBSIDIOS Y CONVENIOS)	2022	33-Aportaciones Federales para Entidades Federativas y Municipios	I003-FAIS Entidades		1,000,000.00	1,000,000.00	1,000,000.00	0.00	0.00	0.00	0.00
1360	DIF220402142498	FEDERALES (APORTACIONES, SUBSIDIOS Y CONVENIOS)	2022	33-Aportaciones Federales para Entidades Federativas y Municipios	I003-FAIS Entidades		5,000,000.00	5,000,000.00	5,000,000.00	0.00	0.00	0.00	0.00
1361	DIF220402142499	FEDERALES (APORTACIONES, SUBSIDIOS Y CONVENIOS)	2022	33-Aportaciones Federales para Entidades Federativas y Municipios	I003-FAIS Entidades		5,000,000.00	5,000,000.00	5,000,000.00	0.00	0.00	0.00	0.00
1362	DIF220402142501	FEDERALES (APORTACIONES, SUBSIDIOS Y CONVENIOS)	2022	33-Aportaciones Federales para Entidades Federativas y Municipios	I003-FAIS Entidades		3,000,000.00	3,000,000.00	3,000,000.00	0.00	0.00	0.00	0.00
1363	DIF220302138321	FEDERALES (APORTACIONES, SUBSIDIOS Y CONVENIOS)	2022	33-Aportaciones Federales para Entidades Federativas y Municipios	I005-FORTAMUN		7,500,000.00	7,442,127.21	7,442,127.21	7,442,127.21	7,442,127.21	7,126,515.57	7,126,515.57
1364	DIF220302139314	FEDERALES (APORTACIONES, SUBSIDIOS Y CONVENIOS)	2022	16-Medio Ambiente y Recursos Naturales	U001-Programa de Devolución de Derechos		0.01	6,841,827.19	6,841,827.19	6,841,827.19	6,841,827.19	6,841,827.19	6,841,827.19
1365	DIF220302139325	FEDERALES (APORTACIONES, SUBSIDIOS Y CONVENIOS)	2022	16-Medio Ambiente y Recursos Naturales	U001-Programa de Devolución de Derechos		0.01	11,766,858.58	11,766,858.58	11,766,858.58	10,554,732.23	10,554,732.23	10,554,732.23

No.	FOLIO	TIPO DE RECURSO	CICLO DEL RECURSO	RAMO	PROGRAMA PRESUPUESTARIO	PROGRAMA ESTATAL O MUNICIPAL	APROBADO	MODIFICADO	RECAUDADO	COMPROMETIDO	DEVENGADO	EJERCIDO	PAGADO
1366	DIF220302139348	FEDERALES (APORTACIONES, SUBSIDIOS Y CONVENIOS)	2022	16-Medio Ambiente y Recursos Naturales	U001-Programa de Devolución de Derechos		0.01	12,264,930.59	12,264,930.59	12,264,930.59	10,521,144.27	10,521,144.27	10,521,144.27
1367	DIF220402142541	FEDERALES (APORTACIONES, SUBSIDIOS Y CONVENIOS)	2022	33-Aportaciones Federales para Entidades Federativas y Municipios	I003-FAIS Entidades		3,000,000.00	3,000,000.00	3,000,000.00	0.00	0.00	0.00	0.00
1368	DIF220402169501	MUNICIPAL	2022			Programa Municipal	924,203.25	924,203.25	931,049.20	931,049.20	931,049.20	0.00	0.00
1369	DIF220402169501	FEDERALES (APORTACIONES, SUBSIDIOS Y CONVENIOS)	2022	33-Aportaciones Federales para Entidades Federativas y Municipios	I004-FAIS Municipal y de las Demarcaciones Territoriales del Distrito Federal		6,845.95	6,845.95	931,049.20	931,049.20	931,049.20	0.00	0.00
1370	DIF220402169896	FEDERALES (APORTACIONES, SUBSIDIOS Y CONVENIOS)	2022	33-Aportaciones Federales para Entidades Federativas y Municipios	I004-FAIS Municipal y de las Demarcaciones Territoriales del Distrito Federal		15,717.72	15,717.72	15,717.72	15,717.72	15,717.72	0.00	0.00
1371	DIF220402169901	FEDERALES (APORTACIONES, SUBSIDIOS Y CONVENIOS)	2022	33-Aportaciones Federales para Entidades Federativas y Municipios	I004-FAIS Municipal y de las Demarcaciones Territoriales del Distrito Federal		106,094.61	106,094.61	106,094.61	106,094.61	106,094.61	0.00	0.00
1372	DIF220402169912	FEDERALES (APORTACIONES, SUBSIDIOS Y CONVENIOS)	2022	33-Aportaciones Federales para Entidades Federativas y Municipios	I004-FAIS Municipal y de las Demarcaciones Territoriales del Distrito Federal		35,364.87	35,364.87	35,364.87	35,364.87	35,364.87	0.00	0.00
1373	DIF220402170408	FEDERALES (APORTACIONES, SUBSIDIOS Y CONVENIOS)	2022	33-Aportaciones Federales para Entidades Federativas y Municipios	I004-FAIS Municipal y de las Demarcaciones Territoriales del Distrito Federal		47,153.16	47,153.16	47,153.16	47,153.16	47,153.16	0.00	0.00
1374	DIF220402170411	FEDERALES (APORTACIONES, SUBSIDIOS Y CONVENIOS)	2022	33-Aportaciones Federales para Entidades Federativas y Municipios	I004-FAIS Municipal y de las Demarcaciones Territoriales del Distrito Federal		216,118.65	216,118.65	216,118.65	216,118.65	216,118.65	0.00	0.00
1375	DIF220402170413	FEDERALES (APORTACIONES, SUBSIDIOS Y CONVENIOS)	2022	33-Aportaciones Federales para Entidades Federativas y Municipios	I004-FAIS Municipal y de las Demarcaciones Territoriales del Distrito Federal		278,989.53	278,989.53	278,989.53	278,989.53	278,989.53	0.00	0.00
1376	DIF220402170414	MUNICIPAL	2022			Programa Municipal	16,707.90	16,707.90	258,972.45	258,972.45	258,972.45	0.00	0.00
1377	DIF220402170414	FEDERALES (APORTACIONES, SUBSIDIOS Y CONVENIOS)	2022	33-Aportaciones Federales para Entidades Federativas y Municipios	I004-FAIS Municipal y de las Demarcaciones Territoriales del Distrito Federal		242,264.55	242,264.55	258,972.45	258,972.45	258,972.45	0.00	0.00
1378	DIF220402170415	FEDERALES (APORTACIONES, SUBSIDIOS Y CONVENIOS)	2022	33-Aportaciones Federales para Entidades Federativas y Municipios	I004-FAIS Municipal y de las Demarcaciones Territoriales del Distrito Federal		35,364.87	35,364.87	35,364.87	35,364.87	35,364.87	0.00	0.00
1379	DIF220402170416	FEDERALES (APORTACIONES, SUBSIDIOS Y CONVENIOS)	2022	33-Aportaciones Federales para Entidades Federativas y Municipios	I004-FAIS Municipal y de las Demarcaciones Territoriales del Distrito Federal		55,012.02	55,012.02	55,012.02	55,012.02	55,012.02	0.00	0.00
1380	DIF220402170417	MUNICIPAL	2022			Programa Municipal	6,845.95	6,845.95	212,224.45	212,224.45	212,224.45	0.00	0.00
1381	DIF220402170417	FEDERALES (APORTACIONES, SUBSIDIOS Y CONVENIOS)	2022	33-Aportaciones Federales para Entidades Federativas y Municipios	I004-FAIS Municipal y de las Demarcaciones Territoriales del Distrito Federal		205,378.50	205,378.50	212,224.45	212,224.45	212,224.45	0.00	0.00
1382	DIF220402170418	MUNICIPAL	2022			Programa Municipal	16,707.90	16,707.90	400,989.60	400,989.60	400,989.60	0.00	0.00

No.	FOLIO	TIPO DE RECURSO	CICLO DEL RECURSO	RAMO	PROGRAMA PRESUPUESTARIO	PROGRAMA ESTATAL O MUNICIPAL	APROBADO	MODIFICADO	RECAUDADO	COMPROMETIDO	DEVENGADO	EJERCIDO	PAGADO
1383	DIF220402170418	FEDERALES (APORTACIONES, SUBSIDIOS Y CONVENIOS)	2022	33-Aportaciones Federales para Entidades Federativas y Municipios	1004-FAIS Municipal y de las Demarcaciones Territoriales del Distrito Federal		384,281.70	384,281.70	400,989.60	400,989.60	400,989.60	0.00	0.00
1384	DIF220402170422	FEDERALES (APORTACIONES, SUBSIDIOS Y CONVENIOS)	2022	33-Aportaciones Federales para Entidades Federativas y Municipios	1004-FAIS Municipal y de las Demarcaciones Territoriales del Distrito Federal		19,647.15	19,647.15	19,647.15	19,647.15	19,647.15	0.00	0.00
1385	DIF220402170423	MUNICIPAL	2022			Programa Municipal	16,707.90	16,707.90	142,017.15	142,017.15	142,017.15	0.00	0.00
1386	DIF220402170423	FEDERALES (APORTACIONES, SUBSIDIOS Y CONVENIOS)	2022	33-Aportaciones Federales para Entidades Federativas y Municipios	1004-FAIS Municipal y de las Demarcaciones Territoriales del Distrito Federal		125,309.25	125,309.25	142,017.15	142,017.15	142,017.15	0.00	0.00
1387	DIF220402170427	FEDERALES (APORTACIONES, SUBSIDIOS Y CONVENIOS)	2022	33-Aportaciones Federales para Entidades Federativas y Municipios	1004-FAIS Municipal y de las Demarcaciones Territoriales del Distrito Federal		43,223.73	43,223.73	43,223.73	43,223.73	43,223.73	0.00	0.00
1388	DIF220402170428	FEDERALES (APORTACIONES, SUBSIDIOS Y CONVENIOS)	2022	33-Aportaciones Federales para Entidades Federativas y Municipios	1004-FAIS Municipal y de las Demarcaciones Territoriales del Distrito Federal		11,788.29	11,788.29	11,788.29	11,788.29	11,788.29	0.00	0.00
1389	DIF220402170789	FEDERALES (APORTACIONES, SUBSIDIOS Y CONVENIOS)	2022	33-Aportaciones Federales para Entidades Federativas y Municipios	1004-FAIS Municipal y de las Demarcaciones Territoriales del Distrito Federal		62,870.88	62,870.88	62,870.88	62,870.88	62,870.88	0.00	0.00
1390	DIF220402170791	FEDERALES (APORTACIONES, SUBSIDIOS Y CONVENIOS)	2022	33-Aportaciones Federales para Entidades Federativas y Municipios	1004-FAIS Municipal y de las Demarcaciones Territoriales del Distrito Federal		35,364.87	35,364.87	35,364.87	35,364.87	35,364.87	0.00	0.00
1391	DIF220402170792	FEDERALES (APORTACIONES, SUBSIDIOS Y CONVENIOS)	2022	33-Aportaciones Federales para Entidades Federativas y Municipios	1004-FAIS Municipal y de las Demarcaciones Territoriales del Distrito Federal		106,094.61	106,094.61	106,094.61	106,094.61	106,094.61	0.00	0.00
1392	DIF220402170798	FEDERALES (APORTACIONES, SUBSIDIOS Y CONVENIOS)	2022	33-Aportaciones Federales para Entidades Federativas y Municipios	1004-FAIS Municipal y de las Demarcaciones Territoriales del Distrito Federal		27,506.01	27,506.01	27,506.01	27,506.01	27,506.01	0.00	0.00
1393	DIF220402170799	MUNICIPAL	2022			Programa Municipal	16,707.90	16,707.90	492,883.05	492,883.05	492,883.05	0.00	0.00
1394	DIF220402170799	FEDERALES (APORTACIONES, SUBSIDIOS Y CONVENIOS)	2022	33-Aportaciones Federales para Entidades Federativas y Municipios	1004-FAIS Municipal y de las Demarcaciones Territoriales del Distrito Federal		476,175.15	476,175.15	492,883.05	492,883.05	492,883.05	0.00	0.00
1395	DIF220402170810	FEDERALES (APORTACIONES, SUBSIDIOS Y CONVENIOS)	2022	33-Aportaciones Federales para Entidades Federativas y Municipios	1004-FAIS Municipal y de las Demarcaciones Territoriales del Distrito Federal		70,729.74	70,729.74	70,729.74	70,729.74	70,729.74	0.00	0.00
1396	DIF220402162946	FEDERALES (APORTACIONES, SUBSIDIOS Y CONVENIOS)	2022	33-Aportaciones Federales para Entidades Federativas y Municipios	1004-FAIS Municipal y de las Demarcaciones Territoriales del Distrito Federal		1,646,009.72	1,653,350.79	1,653,350.79	1,653,350.79	1,653,350.79	912,649.64	912,649.64
1397	DIF220402166454	FEDERALES (APORTACIONES, SUBSIDIOS Y CONVENIOS)	2022	33-Aportaciones Federales para Entidades Federativas y Municipios	1004-FAIS Municipal y de las Demarcaciones Territoriales del Distrito Federal		14,224.56	14,224.56	14,224.56	14,224.56	14,224.56	0.00	0.00
1398	DIF220402166464	FEDERALES (APORTACIONES, SUBSIDIOS Y CONVENIOS)	2022	33-Aportaciones Federales para Entidades Federativas y Municipios	1004-FAIS Municipal y de las Demarcaciones Territoriales del Distrito Federal		49,785.96	49,785.96	49,785.96	49,785.96	49,785.96	0.00	0.00

No.	FOLIO	TIPO DE RECURSO	CICLO DEL RECURSO	RAMO	PROGRAMA PRESUPUESTARIO	PROGRAMA ESTATAL O MUNICIPAL	APROBADO	MODIFICADO	RECAUDADO	COMPROMETIDO	DEVENGADO	EJERCIDO	PAGADO
1399	DIF220402166465	FEDERALES (APORTACIONES, SUBSIDIOS Y CONVENIOS)	2022	33-Aportaciones Federales para Entidades Federativas y Municipios	1004-FAIS Municipal y de las Demarcaciones Territoriales del Distrito Federal		35,561.40	35,561.40	35,561.40	35,561.40	35,561.40	0.00	0.00
1400	DIF220402170008	FEDERALES (APORTACIONES, SUBSIDIOS Y CONVENIOS)	2022	33-Aportaciones Federales para Entidades Federativas y Municipios	1004-FAIS Municipal y de las Demarcaciones Territoriales del Distrito Federal		251,483.52	251,483.52	251,483.52	251,483.52	251,483.52	0.00	0.00
1401	DIF220402170013	MUNICIPAL	2022			Programa Municipal	6,845.95	6,845.95	130,073.05	130,073.05	130,073.05	0.00	0.00
1402	DIF220402170013	FEDERALES (APORTACIONES, SUBSIDIOS Y CONVENIOS)	2022	33-Aportaciones Federales para Entidades Federativas y Municipios	1004-FAIS Municipal y de las Demarcaciones Territoriales del Distrito Federal		123,227.10	123,227.10	130,073.05	130,073.05	130,073.05	0.00	0.00
1403	DIF220402170069	FEDERALES (APORTACIONES, SUBSIDIOS Y CONVENIOS)	2022	33-Aportaciones Federales para Entidades Federativas y Municipios	1004-FAIS Municipal y de las Demarcaciones Territoriales del Distrito Federal		86,447.46	86,447.46	86,447.46	86,447.46	86,447.46	0.00	0.00
1404	DIF220402170071	FEDERALES (APORTACIONES, SUBSIDIOS Y CONVENIOS)	2022	33-Aportaciones Federales para Entidades Federativas y Municipios	1004-FAIS Municipal y de las Demarcaciones Territoriales del Distrito Federal		11,788.29	11,788.29	11,788.29	11,788.29	11,788.29	0.00	0.00
1405	DIF220402170431	FEDERALES (APORTACIONES, SUBSIDIOS Y CONVENIOS)	2022	33-Aportaciones Federales para Entidades Federativas y Municipios	1004-FAIS Municipal y de las Demarcaciones Territoriales del Distrito Federal		161,106.63	161,106.63	161,106.63	161,106.63	161,106.63	0.00	0.00
1406	DIF220402170432	MUNICIPAL	2022			Programa Municipal	16,707.90	16,707.90	142,017.15	142,017.15	142,017.15	0.00	0.00
1407	DIF220402170432	FEDERALES (APORTACIONES, SUBSIDIOS Y CONVENIOS)	2022	33-Aportaciones Federales para Entidades Federativas y Municipios	1004-FAIS Municipal y de las Demarcaciones Territoriales del Distrito Federal		125,309.25	125,309.25	142,017.15	142,017.15	142,017.15	0.00	0.00
1408	DIF220402170435	FEDERALES (APORTACIONES, SUBSIDIOS Y CONVENIOS)	2022	33-Aportaciones Federales para Entidades Federativas y Municipios	1004-FAIS Municipal y de las Demarcaciones Territoriales del Distrito Federal		11,788.29	11,788.29	11,788.29	11,788.29	11,788.29	0.00	0.00
1409	DIF220402170439	MUNICIPAL	2022			Programa Municipal	16,707.90	16,707.90	651,608.10	651,608.10	651,608.10	0.00	0.00
1410	DIF220402170439	FEDERALES (APORTACIONES, SUBSIDIOS Y CONVENIOS)	2022	33-Aportaciones Federales para Entidades Federativas y Municipios	1004-FAIS Municipal y de las Demarcaciones Territoriales del Distrito Federal		634,900.20	634,900.20	651,608.10	651,608.10	651,608.10	0.00	0.00
1411	DIF220402170440	MUNICIPAL	2022			Programa Municipal	1,695,851.85	991,646.05	1,000,000.00	1,000,000.00	1,000,000.00	0.00	0.00
1412	DIF220402170440	FEDERALES (APORTACIONES, SUBSIDIOS Y CONVENIOS)	2022	33-Aportaciones Federales para Entidades Federativas y Municipios	1004-FAIS Municipal y de las Demarcaciones Territoriales del Distrito Federal		8,353.95	8,353.95	1,000,000.00	1,000,000.00	1,000,000.00	0.00	0.00
1413	DIF220402170449	MUNICIPAL	2022			Programa Municipal	16,707.90	16,707.90	701,731.80	701,731.80	701,731.80	0.00	0.00
1414	DIF220402170449	FEDERALES (APORTACIONES, SUBSIDIOS Y CONVENIOS)	2022	33-Aportaciones Federales para Entidades Federativas y Municipios	1004-FAIS Municipal y de las Demarcaciones Territoriales del Distrito Federal		685,023.90	685,023.90	701,731.80	701,731.80	701,731.80	0.00	0.00
1415	DIF220402170450	FEDERALES (APORTACIONES, SUBSIDIOS Y CONVENIOS)	2022	33-Aportaciones Federales para Entidades Federativas y Municipios	1004-FAIS Municipal y de las Demarcaciones Territoriales del Distrito Federal		11,788.29	11,788.29	11,788.29	11,788.29	11,788.29	0.00	0.00
1416	DIF220402170452	MUNICIPAL	2022			Programa Municipal	16,707.90	16,707.90	91,893.45	91,893.45	91,893.45	0.00	0.00

No.	FOLIO	TIPO DE RECURSO	CICLO DEL RECURSO	RAMO	PROGRAMA PRESUPUESTARIO	PROGRAMA ESTATAL O MUNICIPAL	APROBADO	MODIFICADO	RECAUDADO	COMPROMETIDO	DEVENGADO	EJERCIDO	PAGADO
1417	DIF220402170452	FEDERALES (APORTACIONES, SUBSIDIOS Y CONVENIOS)	2022	33-Aportaciones Federales para Entidades Federativas y Municipios	I004-FAIS Municipal y de las Demarcaciones Territoriales del Distrito Federal		75,185.55	75,185.55	91,893.45	91,893.45	91,893.45	0.00	0.00
1418	DIF220402170812	FEDERALES (APORTACIONES, SUBSIDIOS Y CONVENIOS)	2022	33-Aportaciones Federales para Entidades Federativas y Municipios	I004-FAIS Municipal y de las Demarcaciones Territoriales del Distrito Federal		157,177.20	157,177.20	157,177.20	157,177.20	157,177.20	0.00	0.00
1419	DIF220402170815	FEDERALES (APORTACIONES, SUBSIDIOS Y CONVENIOS)	2022	33-Aportaciones Federales para Entidades Federativas y Municipios	I004-FAIS Municipal y de las Demarcaciones Territoriales del Distrito Federal		23,576.58	23,576.58	23,576.58	23,576.58	23,576.58	0.00	0.00
1420	DIF220402170821	FEDERALES (APORTACIONES, SUBSIDIOS Y CONVENIOS)	2022	33-Aportaciones Federales para Entidades Federativas y Municipios	I004-FAIS Municipal y de las Demarcaciones Territoriales del Distrito Federal		35,364.87	35,364.87	35,364.87	35,364.87	35,364.87	0.00	0.00
1421	DIF220402170823	FEDERALES (APORTACIONES, SUBSIDIOS Y CONVENIOS)	2022	33-Aportaciones Federales para Entidades Federativas y Municipios	I004-FAIS Municipal y de las Demarcaciones Territoriales del Distrito Federal		27,506.01	27,506.01	27,506.01	27,506.01	27,506.01	0.00	0.00
1422	DIF220402170824	FEDERALES (APORTACIONES, SUBSIDIOS Y CONVENIOS)	2022	33-Aportaciones Federales para Entidades Federativas y Municipios	I004-FAIS Municipal y de las Demarcaciones Territoriales del Distrito Federal		7,858.86	7,858.86	7,858.86	7,858.86	7,858.86	0.00	0.00
1423	DIF220402170825	FEDERALES (APORTACIONES, SUBSIDIOS Y CONVENIOS)	2022	33-Aportaciones Federales para Entidades Federativas y Municipios	I004-FAIS Municipal y de las Demarcaciones Territoriales del Distrito Federal		23,576.58	23,576.58	23,576.58	23,576.58	23,576.58	0.00	0.00
1424	DIF220402170826	MUNICIPAL	2022			Programa Municipal	8,353.95	8,353.95	1,595,604.45	1,595,604.45	1,595,604.45	0.00	0.00
1425	DIF220402170826	FEDERALES (APORTACIONES, SUBSIDIOS Y CONVENIOS)	2022	33-Aportaciones Federales para Entidades Federativas y Municipios	I004-FAIS Municipal y de las Demarcaciones Territoriales del Distrito Federal		1,587,250.50	1,587,250.50	1,595,604.45	1,595,604.45	1,595,604.45	0.00	0.00
1426	DIF220402170827	FEDERALES (APORTACIONES, SUBSIDIOS Y CONVENIOS)	2022	33-Aportaciones Federales para Entidades Federativas y Municipios	I004-FAIS Municipal y de las Demarcaciones Territoriales del Distrito Federal		82,518.03	82,518.03	82,518.03	82,518.03	82,518.03	0.00	0.00
1427	DIF220402170831	FEDERALES (APORTACIONES, SUBSIDIOS Y CONVENIOS)	2022	33-Aportaciones Federales para Entidades Federativas y Municipios	I004-FAIS Municipal y de las Demarcaciones Territoriales del Distrito Federal		43,223.73	43,223.73	43,223.73	43,223.73	43,223.73	0.00	0.00
1428	DIF220402170834	FEDERALES (APORTACIONES, SUBSIDIOS Y CONVENIOS)	2022	33-Aportaciones Federales para Entidades Federativas y Municipios	I004-FAIS Municipal y de las Demarcaciones Territoriales del Distrito Federal		43,223.73	43,223.73	43,223.73	43,223.73	43,223.73	0.00	0.00
1429	DIF220402166492	FEDERALES (APORTACIONES, SUBSIDIOS Y CONVENIOS)	2022	33-Aportaciones Federales para Entidades Federativas y Municipios	I004-FAIS Municipal y de las Demarcaciones Territoriales del Distrito Federal		28,449.12	28,449.12	28,449.12	28,449.12	28,449.12	0.00	0.00
1430	DIF220402169536	FEDERALES (APORTACIONES, SUBSIDIOS Y CONVENIOS)	2022	33-Aportaciones Federales para Entidades Federativas y Municipios	I004-FAIS Municipal y de las Demarcaciones Territoriales del Distrito Federal		617,336.87	617,336.87	617,336.87	617,336.87	617,336.87	0.00	0.00
1431	DIF220402169560	FEDERALES (APORTACIONES, SUBSIDIOS Y CONVENIOS)	2022	33-Aportaciones Federales para Entidades Federativas y Municipios	I004-FAIS Municipal y de las Demarcaciones Territoriales del Distrito Federal		521,024.13	521,024.13	521,024.13	521,024.13	521,024.13	0.00	0.00

No.	FOLIO	TIPO DE RECURSO	CICLO DEL RECURSO	RAMO	PROGRAMA PRESUPUESTARIO	PROGRAMA ESTATAL O MUNICIPAL	APROBADO	MODIFICADO	RECAUDADO	COMPROMETIDO	DEVENGADO	EJERCIDO	PAGADO
1432	DIF220402170088	FEDERALES (APORTACIONES, SUBSIDIOS Y CONVENIOS)	2022	33-Aportaciones Federales para Entidades Federativas y Municipios	1004-FAIS Municipal y de las Demarcaciones Territoriales del Distrito Federal		27,506.01	27,506.01	27,506.01	27,506.01	27,506.01	0.00	0.00
1433	DIF220402170098	MUNICIPAL	2022			Programa Municipal	6,845.95	6,845.95	109,535.20	109,535.20	109,535.20	0.00	0.00
1434	DIF220402170098	FEDERALES (APORTACIONES, SUBSIDIOS Y CONVENIOS)	2022	33-Aportaciones Federales para Entidades Federativas y Municipios	1004-FAIS Municipal y de las Demarcaciones Territoriales del Distrito Federal		102,689.25	102,689.25	109,535.20	109,535.20	109,535.20	0.00	0.00
1435	DIF220402170455	FEDERALES (APORTACIONES, SUBSIDIOS Y CONVENIOS)	2022	33-Aportaciones Federales para Entidades Federativas y Municipios	1004-FAIS Municipal y de las Demarcaciones Territoriales del Distrito Federal		27,506.01	27,506.01	27,506.01	27,506.01	27,506.01	0.00	0.00
1436	DIF220402170456	FEDERALES (APORTACIONES, SUBSIDIOS Y CONVENIOS)	2022	33-Aportaciones Federales para Entidades Federativas y Municipios	1004-FAIS Municipal y de las Demarcaciones Territoriales del Distrito Federal		19,647.15	19,647.15	19,647.15	19,647.15	19,647.15	0.00	0.00
1437	DIF220402170457	MUNICIPAL	2022			Programa Municipal	8,353.95	8,353.95	1,000,000.00	1,000,000.00	1,000,000.00	0.00	0.00
1438	DIF220402170457	FEDERALES (APORTACIONES, SUBSIDIOS Y CONVENIOS)	2022	33-Aportaciones Federales para Entidades Federativas y Municipios	1004-FAIS Municipal y de las Demarcaciones Territoriales del Distrito Federal		1,403,463.60	991,646.05	1,000,000.00	1,000,000.00	1,000,000.00	0.00	0.00
1439	DIF220402170459	FEDERALES (APORTACIONES, SUBSIDIOS Y CONVENIOS)	2022	33-Aportaciones Federales para Entidades Federativas y Municipios	1004-FAIS Municipal y de las Demarcaciones Territoriales del Distrito Federal		15,717.72	15,717.72	15,717.72	15,717.72	15,717.72	0.00	0.00
1440	DIF220402170460	MUNICIPAL	2022			Programa Municipal	16,707.90	16,707.90	710,085.75	710,085.75	710,085.75	0.00	0.00
1441	DIF220402170460	FEDERALES (APORTACIONES, SUBSIDIOS Y CONVENIOS)	2022	33-Aportaciones Federales para Entidades Federativas y Municipios	1004-FAIS Municipal y de las Demarcaciones Territoriales del Distrito Federal		693,377.85	693,377.85	710,085.75	710,085.75	710,085.75	0.00	0.00
1442	DIF220402170461	FEDERALES (APORTACIONES, SUBSIDIOS Y CONVENIOS)	2022	33-Aportaciones Federales para Entidades Federativas y Municipios	1004-FAIS Municipal y de las Demarcaciones Territoriales del Distrito Federal		19,647.15	19,647.15	19,647.15	19,647.15	19,647.15	0.00	0.00
1443	DIF220402170462	FEDERALES (APORTACIONES, SUBSIDIOS Y CONVENIOS)	2022	33-Aportaciones Federales para Entidades Federativas y Municipios	1004-FAIS Municipal y de las Demarcaciones Territoriales del Distrito Federal		3,929.43	3,929.43	3,929.43	3,929.43	3,929.43	0.00	0.00
1444	DIF220402170463	FEDERALES (APORTACIONES, SUBSIDIOS Y CONVENIOS)	2022	33-Aportaciones Federales para Entidades Federativas y Municipios	1004-FAIS Municipal y de las Demarcaciones Territoriales del Distrito Federal		43,223.73	43,223.73	43,223.73	43,223.73	43,223.73	0.00	0.00
1445	DIF220402170464	FEDERALES (APORTACIONES, SUBSIDIOS Y CONVENIOS)	2022	33-Aportaciones Federales para Entidades Federativas y Municipios	1004-FAIS Municipal y de las Demarcaciones Territoriales del Distrito Federal		31,435.44	31,435.44	31,435.44	31,435.44	31,435.44	0.00	0.00
1446	DIF220402170465	FEDERALES (APORTACIONES, SUBSIDIOS Y CONVENIOS)	2022	33-Aportaciones Federales para Entidades Federativas y Municipios	1004-FAIS Municipal y de las Demarcaciones Territoriales del Distrito Federal		39,294.30	39,294.30	39,294.30	39,294.30	39,294.30	0.00	0.00
1447	DIF220402170468	FEDERALES (APORTACIONES, SUBSIDIOS Y CONVENIOS)	2022	33-Aportaciones Federales para Entidades Federativas y Municipios	1004-FAIS Municipal y de las Demarcaciones Territoriales del Distrito Federal		15,717.72	15,717.72	15,717.72	15,717.72	15,717.72	0.00	0.00

No.	FOLIO	TIPO DE RECURSO	CICLO DEL RECURSO	RAMO	PROGRAMA PRESUPUESTARIO	PROGRAMA ESTATAL O MUNICIPAL	APROBADO	MODIFICADO	RECAUDADO	COMPROMETIDO	DEVENGADO	EJERCIDO	PAGADO
1448	DIF220402170471	FEDERALES (APORTACIONES, SUBSIDIOS Y CONVENIOS)	2022	33-Aportaciones Federales para Entidades Federativas y Municipios	1004-FAIS Municipal y de las Demarcaciones Territoriales del Distrito Federal		15,717.72	15,717.72	15,717.72	15,717.72	15,717.72	0.00	0.00
1449	DIF220402170472	FEDERALES (APORTACIONES, SUBSIDIOS Y CONVENIOS)	2022	33-Aportaciones Federales para Entidades Federativas y Municipios	1004-FAIS Municipal y de las Demarcaciones Territoriales del Distrito Federal		35,364.87	35,364.87	35,364.87	35,364.87	35,364.87	0.00	0.00
1450	DIF220402170473	FEDERALES (APORTACIONES, SUBSIDIOS Y CONVENIOS)	2022	33-Aportaciones Federales para Entidades Federativas y Municipios	1004-FAIS Municipal y de las Demarcaciones Territoriales del Distrito Federal		7,858.86	7,858.86	7,858.86	7,858.86	7,858.86	0.00	0.00
1451	DIF220402170474	MUNICIPAL	2022			Programa Municipal	16,707.90	16,707.90	501,237.00	501,237.00	501,237.00	0.00	0.00
1452	DIF220402170474	FEDERALES (APORTACIONES, SUBSIDIOS Y CONVENIOS)	2022	33-Aportaciones Federales para Entidades Federativas y Municipios	1004-FAIS Municipal y de las Demarcaciones Territoriales del Distrito Federal		484,529.10	484,529.10	501,237.00	501,237.00	501,237.00	0.00	0.00
1453	DIF220402170839	FEDERALES (APORTACIONES, SUBSIDIOS Y CONVENIOS)	2022	33-Aportaciones Federales para Entidades Federativas y Municipios	1004-FAIS Municipal y de las Demarcaciones Territoriales del Distrito Federal		7,858.86	7,858.86	7,858.86	7,858.86	7,858.86	0.00	0.00
1454	DIF220402170844	FEDERALES (APORTACIONES, SUBSIDIOS Y CONVENIOS)	2022	33-Aportaciones Federales para Entidades Federativas y Municipios	1004-FAIS Municipal y de las Demarcaciones Territoriales del Distrito Federal		7,858.86	7,858.86	7,858.86	7,858.86	7,858.86	0.00	0.00
1455	DIF220402170850	FEDERALES (APORTACIONES, SUBSIDIOS Y CONVENIOS)	2022	33-Aportaciones Federales para Entidades Federativas y Municipios	1004-FAIS Municipal y de las Demarcaciones Territoriales del Distrito Federal		184,683.21	184,683.21	184,683.21	184,683.21	184,683.21	0.00	0.00
1456	DIF220402170854	FEDERALES (APORTACIONES, SUBSIDIOS Y CONVENIOS)	2022	33-Aportaciones Federales para Entidades Federativas y Municipios	1004-FAIS Municipal y de las Demarcaciones Territoriales del Distrito Federal		39,294.30	39,294.30	39,294.30	39,294.30	39,294.30	0.00	0.00
1457	DIF220402170855	FEDERALES (APORTACIONES, SUBSIDIOS Y CONVENIOS)	2022	33-Aportaciones Federales para Entidades Federativas y Municipios	1004-FAIS Municipal y de las Demarcaciones Territoriales del Distrito Federal		78,588.60	78,588.60	78,588.60	78,588.60	78,588.60	0.00	0.00
1458	DIF220402170856	FEDERALES (APORTACIONES, SUBSIDIOS Y CONVENIOS)	2022	33-Aportaciones Federales para Entidades Federativas y Municipios	1004-FAIS Municipal y de las Demarcaciones Territoriales del Distrito Federal		78,588.60	78,588.60	78,588.60	78,588.60	78,588.60	0.00	0.00
1459	DIF220402170859	FEDERALES (APORTACIONES, SUBSIDIOS Y CONVENIOS)	2022	33-Aportaciones Federales para Entidades Federativas y Municipios	1004-FAIS Municipal y de las Demarcaciones Territoriales del Distrito Federal		47,153.16	47,153.16	47,153.16	47,153.16	47,153.16	0.00	0.00
1460	DIF220402166493	FEDERALES (APORTACIONES, SUBSIDIOS Y CONVENIOS)	2022	33-Aportaciones Federales para Entidades Federativas y Municipios	1004-FAIS Municipal y de las Demarcaciones Territoriales del Distrito Federal		14,224.56	14,224.56	14,224.56	14,224.56	14,224.56	14,224.56	14,224.56
1461	DIF220402169574	FEDERALES (APORTACIONES, SUBSIDIOS Y CONVENIOS)	2022	33-Aportaciones Federales para Entidades Federativas y Municipios	1004-FAIS Municipal y de las Demarcaciones Territoriales del Distrito Federal		155,223.71	155,223.71	155,223.71	155,223.71	155,223.71	0.00	0.00
1462	DIF220402169586	FEDERALES (APORTACIONES, SUBSIDIOS Y CONVENIOS)	2022	33-Aportaciones Federales para Entidades Federativas y Municipios	1004-FAIS Municipal y de las Demarcaciones Territoriales del Distrito Federal		40,778.64	40,778.64	40,778.64	40,778.64	40,778.64	0.00	0.00

No.	FOLIO	TIPO DE RECURSO	CICLO DEL RECURSO	RAMO	PROGRAMA PRESUPUESTARIO	PROGRAMA ESTATAL O MUNICIPAL	APROBADO	MODIFICADO	RECAUDADO	COMPROMETIDO	DEVENGADO	EJERCIDO	PAGADO
1463	DIF220402169587	FEDERALES (APORTACIONES, SUBSIDIOS Y CONVENIOS)	2022	33-Aportaciones Federales para Entidades Federativas y Municipios	1004-FAIS Municipal y de las Demarcaciones Territoriales del Distrito Federal		165,036.06	165,036.06	165,036.06	165,036.06	165,036.06	0.00	0.00
1464	DIF220402170103	FEDERALES (APORTACIONES, SUBSIDIOS Y CONVENIOS)	2022	33-Aportaciones Federales para Entidades Federativas y Municipios	1004-FAIS Municipal y de las Demarcaciones Territoriales del Distrito Federal		35,364.87	35,364.87	35,364.87	35,364.87	35,364.87	0.00	0.00
1465	DIF220402170107	FEDERALES (APORTACIONES, SUBSIDIOS Y CONVENIOS)	2022	33-Aportaciones Federales para Entidades Federativas y Municipios	1004-FAIS Municipal y de las Demarcaciones Territoriales del Distrito Federal		3,929.43	3,929.43	3,929.43	3,929.43	3,929.43	0.00	0.00
1466	DIF220402170108	MUNICIPAL	2022			Programa Municipal	6,845.95	6,845.95	47,921.65	47,921.65	47,921.65	0.00	0.00
1467	DIF220402170108	FEDERALES (APORTACIONES, SUBSIDIOS Y CONVENIOS)	2022	33-Aportaciones Federales para Entidades Federativas y Municipios	1004-FAIS Municipal y de las Demarcaciones Territoriales del Distrito Federal		41,075.70	41,075.70	47,921.65	47,921.65	47,921.65	0.00	0.00
1468	DIF220402170109	MUNICIPAL	2022			Programa Municipal	6,845.95	6,845.95	47,921.65	47,921.65	47,921.65	0.00	0.00
1469	DIF220402170109	FEDERALES (APORTACIONES, SUBSIDIOS Y CONVENIOS)	2022	33-Aportaciones Federales para Entidades Federativas y Municipios	1004-FAIS Municipal y de las Demarcaciones Territoriales del Distrito Federal		41,075.70	41,075.70	47,921.65	47,921.65	47,921.65	0.00	0.00
1470	DIF220402170116	FEDERALES (APORTACIONES, SUBSIDIOS Y CONVENIOS)	2022	33-Aportaciones Federales para Entidades Federativas y Municipios	1004-FAIS Municipal y de las Demarcaciones Territoriales del Distrito Federal		23,576.58	23,576.58	23,576.58	23,576.58	23,576.58	0.00	0.00
1471	DIF220402170123	FEDERALES (APORTACIONES, SUBSIDIOS Y CONVENIOS)	2022	33-Aportaciones Federales para Entidades Federativas y Municipios	1004-FAIS Municipal y de las Demarcaciones Territoriales del Distrito Federal		35,364.87	35,364.87	35,364.87	35,364.87	35,364.87	0.00	0.00
1472	DIF220402170477	FEDERALES (APORTACIONES, SUBSIDIOS Y CONVENIOS)	2022	33-Aportaciones Federales para Entidades Federativas y Municipios	1004-FAIS Municipal y de las Demarcaciones Territoriales del Distrito Federal		43,223.73	43,223.73	43,223.73	43,223.73	43,223.73	0.00	0.00
1473	DIF220402170479	FEDERALES (APORTACIONES, SUBSIDIOS Y CONVENIOS)	2022	33-Aportaciones Federales para Entidades Federativas y Municipios	1004-FAIS Municipal y de las Demarcaciones Territoriales del Distrito Federal		31,435.44	31,435.44	31,435.44	31,435.44	31,435.44	0.00	0.00
1474	DIF220402170480	MUNICIPAL	2022			Programa Municipal	16,707.90	16,707.90	325,804.05	325,804.05	325,804.05	0.00	0.00
1475	DIF220402170480	FEDERALES (APORTACIONES, SUBSIDIOS Y CONVENIOS)	2022	33-Aportaciones Federales para Entidades Federativas y Municipios	1004-FAIS Municipal y de las Demarcaciones Territoriales del Distrito Federal		309,096.15	309,096.15	325,804.05	325,804.05	325,804.05	0.00	0.00
1476	DIF220402170482	FEDERALES (APORTACIONES, SUBSIDIOS Y CONVENIOS)	2022	33-Aportaciones Federales para Entidades Federativas y Municipios	1004-FAIS Municipal y de las Demarcaciones Territoriales del Distrito Federal		86,447.46	86,447.46	86,447.46	86,447.46	86,447.46	0.00	0.00
1477	DIF220402170483	MUNICIPAL	2022			Programa Municipal	16,707.90	16,707.90	375,927.75	375,927.75	375,927.75	0.00	0.00
1478	DIF220402170483	FEDERALES (APORTACIONES, SUBSIDIOS Y CONVENIOS)	2022	33-Aportaciones Federales para Entidades Federativas y Municipios	1004-FAIS Municipal y de las Demarcaciones Territoriales del Distrito Federal		359,219.85	359,219.85	375,927.75	375,927.75	375,927.75	0.00	0.00
1479	DIF220402170484	FEDERALES (APORTACIONES, SUBSIDIOS Y CONVENIOS)	2022	33-Aportaciones Federales para Entidades Federativas y Municipios	1004-FAIS Municipal y de las Demarcaciones Territoriales del Distrito Federal		43,223.73	43,223.73	43,223.73	43,223.73	43,223.73	0.00	0.00

No.	FOLIO	TIPO DE RECURSO	CICLO DEL RECURSO	RAMO	PROGRAMA PRESUPUESTARIO	PROGRAMA ESTATAL O MUNICIPAL	APROBADO	MODIFICADO	RECAUDADO	COMPROMETIDO	DEVENGADO	EJERCIDO	PAGADO
1480	DIF220402170485	FEDERALES (APORTACIONES, SUBSIDIOS Y CONVENIOS)	2022	33-Aportaciones Federales para Entidades Federativas y Municipios	I004-FAIS Municipal y de las Demarcaciones Territoriales del Distrito Federal		11,788.29	11,788.29	11,788.29	11,788.29	11,788.29	0.00	0.00
1481	DIF220402170487	FEDERALES (APORTACIONES, SUBSIDIOS Y CONVENIOS)	2022	33-Aportaciones Federales para Entidades Federativas y Municipios	I004-FAIS Municipal y de las Demarcaciones Territoriales del Distrito Federal		51,082.59	51,082.59	51,082.59	51,082.59	51,082.59	0.00	0.00
1482	DIF220402170489	MUNICIPAL	2022			Programa Municipal	16,707.90	16,707.90	827,041.05	827,041.05	827,041.05	0.00	0.00
1483	DIF220402170489	FEDERALES (APORTACIONES, SUBSIDIOS Y CONVENIOS)	2022	33-Aportaciones Federales para Entidades Federativas y Municipios	I004-FAIS Municipal y de las Demarcaciones Territoriales del Distrito Federal		810,333.15	810,333.15	827,041.05	827,041.05	827,041.05	0.00	0.00
1484	DIF220402170490	FEDERALES (APORTACIONES, SUBSIDIOS Y CONVENIOS)	2022	33-Aportaciones Federales para Entidades Federativas y Municipios	I004-FAIS Municipal y de las Demarcaciones Territoriales del Distrito Federal		47,153.16	47,153.16	47,153.16	47,153.16	47,153.16	0.00	0.00
1485	DIF220402170491	MUNICIPAL	2022			Programa Municipal	16,707.90	16,707.90	835,395.00	835,395.00	835,395.00	0.00	0.00
1486	DIF220402170491	FEDERALES (APORTACIONES, SUBSIDIOS Y CONVENIOS)	2022	33-Aportaciones Federales para Entidades Federativas y Municipios	I004-FAIS Municipal y de las Demarcaciones Territoriales del Distrito Federal		818,687.10	818,687.10	835,395.00	835,395.00	835,395.00	0.00	0.00
1487	DIF220402170492	MUNICIPAL	2022			Programa Municipal	16,707.90	16,707.90	710,085.75	710,085.75	710,085.75	0.00	0.00
1488	DIF220402170492	FEDERALES (APORTACIONES, SUBSIDIOS Y CONVENIOS)	2022	33-Aportaciones Federales para Entidades Federativas y Municipios	I004-FAIS Municipal y de las Demarcaciones Territoriales del Distrito Federal		693,377.85	693,377.85	710,085.75	710,085.75	710,085.75	0.00	0.00
1489	DIF220402170873	FEDERALES (APORTACIONES, SUBSIDIOS Y CONVENIOS)	2022	33-Aportaciones Federales para Entidades Federativas y Municipios	I004-FAIS Municipal y de las Demarcaciones Territoriales del Distrito Federal		94,306.32	94,306.32	94,306.32	94,306.32	94,306.32	0.00	0.00
1490	DIF220402170874	FEDERALES (APORTACIONES, SUBSIDIOS Y CONVENIOS)	2022	33-Aportaciones Federales para Entidades Federativas y Municipios	I004-FAIS Municipal y de las Demarcaciones Territoriales del Distrito Federal		15,717.72	15,717.72	15,717.72	15,717.72	15,717.72	0.00	0.00
1491	DIF220402170878	MUNICIPAL	2022			Programa Municipal	16,707.90	16,707.90	701,731.80	701,731.80	701,731.80	0.00	0.00
1492	DIF220402170878	FEDERALES (APORTACIONES, SUBSIDIOS Y CONVENIOS)	2022	33-Aportaciones Federales para Entidades Federativas y Municipios	I004-FAIS Municipal y de las Demarcaciones Territoriales del Distrito Federal		685,023.90	685,023.90	701,731.80	701,731.80	701,731.80	0.00	0.00
1493	DIF220402170880	FEDERALES (APORTACIONES, SUBSIDIOS Y CONVENIOS)	2022	33-Aportaciones Federales para Entidades Federativas y Municipios	I004-FAIS Municipal y de las Demarcaciones Territoriales del Distrito Federal		231,836.37	231,836.37	231,836.37	231,836.37	231,836.37	0.00	0.00
1494	DIF220402169593	FEDERALES (APORTACIONES, SUBSIDIOS Y CONVENIOS)	2022	33-Aportaciones Federales para Entidades Federativas y Municipios	I004-FAIS Municipal y de las Demarcaciones Territoriales del Distrito Federal		132,113.22	132,113.22	132,113.22	132,113.22	132,113.22	0.00	0.00
1495	DIF220402169605	FEDERALES (APORTACIONES, SUBSIDIOS Y CONVENIOS)	2022	33-Aportaciones Federales para Entidades Federativas y Municipios	I004-FAIS Municipal y de las Demarcaciones Territoriales del Distrito Federal		443,484.47	443,484.47	443,484.47	443,484.47	443,484.47	0.00	0.00
1496	DIF220402169610	FEDERALES (APORTACIONES, SUBSIDIOS Y CONVENIOS)	2022	33-Aportaciones Federales para Entidades Federativas y Municipios	I004-FAIS Municipal y de las Demarcaciones Territoriales del Distrito Federal		635,363.06	635,363.06	635,363.06	635,363.06	635,363.06	0.00	0.00

No.	FOLIO	TIPO DE RECURSO	CICLO DEL RECURSO	RAMO	PROGRAMA PRESUPUESTARIO	PROGRAMA ESTATAL O MUNICIPAL	APROBADO	MODIFICADO	RECAUDADO	COMPROMETIDO	DEVENGADO	EJERCIDO	PAGADO
1497	DIF220402169614	FEDERALES (APORTACIONES, SUBSIDIOS Y CONVENIOS)	2022	33-Aportaciones Federales para Entidades Federativas y Municipios	1004-FAIS Municipal y de las Demarcaciones Territoriales del Distrito Federal		1,368,910.68	1,368,910.68	1,368,910.68	1,368,910.68	1,368,910.68	0.00	0.00
1498	DIF220402170125	MUNICIPAL	2022			Programa Municipal	6,845.95	6,845.95	280,683.95	280,683.95	280,683.95	0.00	0.00
1499	DIF220402170125	FEDERALES (APORTACIONES, SUBSIDIOS Y CONVENIOS)	2022	33-Aportaciones Federales para Entidades Federativas y Municipios	1004-FAIS Municipal y de las Demarcaciones Territoriales del Distrito Federal		273,838.00	273,838.00	280,683.95	280,683.95	280,683.95	0.00	0.00
1500	DIF220402170129	FEDERALES (APORTACIONES, SUBSIDIOS Y CONVENIOS)	2022	33-Aportaciones Federales para Entidades Federativas y Municipios	1004-FAIS Municipal y de las Demarcaciones Territoriales del Distrito Federal		31,435.44	31,435.44	31,435.44	31,435.44	31,435.44	0.00	0.00
1501	DIF220402170130	FEDERALES (APORTACIONES, SUBSIDIOS Y CONVENIOS)	2022	33-Aportaciones Federales para Entidades Federativas y Municipios	1004-FAIS Municipal y de las Demarcaciones Territoriales del Distrito Federal		31,435.44	31,435.44	31,435.44	31,435.44	31,435.44	0.00	0.00
1502	DIF220402170140	MUNICIPAL	2022			Programa Municipal	6,845.95	6,845.95	212,224.45	212,224.45	212,224.45	0.00	0.00
1503	DIF220402170140	FEDERALES (APORTACIONES, SUBSIDIOS Y CONVENIOS)	2022	33-Aportaciones Federales para Entidades Federativas y Municipios	1004-FAIS Municipal y de las Demarcaciones Territoriales del Distrito Federal		205,378.50	205,378.50	212,224.45	212,224.45	212,224.45	0.00	0.00
1504	DIF220402170141	MUNICIPAL	2022			Programa Municipal	6,845.95	6,845.95	239,608.25	239,608.25	239,608.25	0.00	0.00
1505	DIF220402170141	FEDERALES (APORTACIONES, SUBSIDIOS Y CONVENIOS)	2022	33-Aportaciones Federales para Entidades Federativas y Municipios	1004-FAIS Municipal y de las Demarcaciones Territoriales del Distrito Federal		232,762.30	232,762.30	239,608.25	239,608.25	239,608.25	0.00	0.00
1506	DIF220402170147	FEDERALES (APORTACIONES, SUBSIDIOS Y CONVENIOS)	2022	33-Aportaciones Federales para Entidades Federativas y Municipios	1004-FAIS Municipal y de las Demarcaciones Territoriales del Distrito Federal		7,858.86	7,858.86	7,858.86	7,858.86	7,858.86	0.00	0.00
1507	DIF220402170150	FEDERALES (APORTACIONES, SUBSIDIOS Y CONVENIOS)	2022	33-Aportaciones Federales para Entidades Federativas y Municipios	1004-FAIS Municipal y de las Demarcaciones Territoriales del Distrito Federal		15,717.72	15,717.72	15,717.72	15,717.72	15,717.72	0.00	0.00
1508	DIF220402170884	FEDERALES (APORTACIONES, SUBSIDIOS Y CONVENIOS)	2022	33-Aportaciones Federales para Entidades Federativas y Municipios	1004-FAIS Municipal y de las Demarcaciones Territoriales del Distrito Federal		27,506.01	27,506.01	27,506.01	27,506.01	27,506.01	0.00	0.00
1509	DIF220402170885	FEDERALES (APORTACIONES, SUBSIDIOS Y CONVENIOS)	2022	33-Aportaciones Federales para Entidades Federativas y Municipios	1004-FAIS Municipal y de las Demarcaciones Territoriales del Distrito Federal		86,447.46	86,447.46	86,447.46	86,447.46	86,447.46	0.00	0.00
1510	DIF220402170886	FEDERALES (APORTACIONES, SUBSIDIOS Y CONVENIOS)	2022	33-Aportaciones Federales para Entidades Federativas y Municipios	1004-FAIS Municipal y de las Demarcaciones Territoriales del Distrito Federal		137,530.05	137,530.05	137,530.05	137,530.05	137,530.05	0.00	0.00
1511	DIF220402170890	FEDERALES (APORTACIONES, SUBSIDIOS Y CONVENIOS)	2022	33-Aportaciones Federales para Entidades Federativas y Municipios	1004-FAIS Municipal y de las Demarcaciones Territoriales del Distrito Federal		102,165.18	102,165.18	102,165.18	102,165.18	102,165.18	0.00	0.00
1512	DIF220402170898	FEDERALES (APORTACIONES, SUBSIDIOS Y CONVENIOS)	2022	33-Aportaciones Federales para Entidades Federativas y Municipios	1004-FAIS Municipal y de las Demarcaciones Territoriales del Distrito Federal		11,788.29	11,788.29	11,788.29	11,788.29	11,788.29	0.00	0.00

No.	FOLIO	TIPO DE RECURSO	CICLO DEL RECURSO	RAMO	PROGRAMA PRESUPUESTARIO	PROGRAMA ESTATAL O MUNICIPAL	APROBADO	MODIFICADO	RECAUDADO	COMPROMETIDO	DEVENGADO	EJERCIDO	PAGADO
1513	DIF220402170899	FEDERALES (APORTACIONES, SUBSIDIOS Y CONVENIOS)	2022	33-Aportaciones Federales para Entidades Federativas y Municipios	1004-FAIS Municipal y de las Demarcaciones Territoriales del Distrito Federal		47,153.16	47,153.16	47,153.16	47,153.16	47,153.16	0.00	0.00
1514	DIF220402170900	FEDERALES (APORTACIONES, SUBSIDIOS Y CONVENIOS)	2022	33-Aportaciones Federales para Entidades Federativas y Municipios	1004-FAIS Municipal y de las Demarcaciones Territoriales del Distrito Federal		19,647.15	19,647.15	19,647.15	19,647.15	19,647.15	0.00	0.00
1515	DIF220402166563	FEDERALES (APORTACIONES, SUBSIDIOS Y CONVENIOS)	2022	33-Aportaciones Federales para Entidades Federativas y Municipios	1004-FAIS Municipal y de las Demarcaciones Territoriales del Distrito Federal		14,224.56	0.00	0.00	0.00	0.00	0.00	0.00
1516	DIF220402166566	FEDERALES (APORTACIONES, SUBSIDIOS Y CONVENIOS)	2022	33-Aportaciones Federales para Entidades Federativas y Municipios	1004-FAIS Municipal y de las Demarcaciones Territoriales del Distrito Federal		305,828.04	0.00	0.00	0.00	0.00	0.00	0.00
1517	DIF220402166568	FEDERALES (APORTACIONES, SUBSIDIOS Y CONVENIOS)	2022	33-Aportaciones Federales para Entidades Federativas y Municipios	1004-FAIS Municipal y de las Demarcaciones Territoriales del Distrito Federal		49,785.96	0.00	0.00	0.00	0.00	0.00	0.00
1518	DIF220402166572	FEDERALES (APORTACIONES, SUBSIDIOS Y CONVENIOS)	2022	33-Aportaciones Federales para Entidades Federativas y Municipios	1004-FAIS Municipal y de las Demarcaciones Territoriales del Distrito Federal		49,785.96	0.00	0.00	0.00	0.00	0.00	0.00
1519	DIF220402166573	FEDERALES (APORTACIONES, SUBSIDIOS Y CONVENIOS)	2022	33-Aportaciones Federales para Entidades Federativas y Municipios	1004-FAIS Municipal y de las Demarcaciones Territoriales del Distrito Federal		64,010.52	0.00	0.00	0.00	0.00	0.00	0.00
1520	DIF220402166575	FEDERALES (APORTACIONES, SUBSIDIOS Y CONVENIOS)	2022	33-Aportaciones Federales para Entidades Federativas y Municipios	1004-FAIS Municipal y de las Demarcaciones Territoriales del Distrito Federal		35,561.40	0.00	0.00	0.00	0.00	0.00	0.00
1521	DIF220402166576	FEDERALES (APORTACIONES, SUBSIDIOS Y CONVENIOS)	2022	33-Aportaciones Federales para Entidades Federativas y Municipios	1004-FAIS Municipal y de las Demarcaciones Territoriales del Distrito Federal		28,449.12	0.00	0.00	0.00	0.00	0.00	0.00
1522	DIF220402166577	FEDERALES (APORTACIONES, SUBSIDIOS Y CONVENIOS)	2022	33-Aportaciones Federales para Entidades Federativas y Municipios	1004-FAIS Municipal y de las Demarcaciones Territoriales del Distrito Federal		28,449.12	0.00	0.00	0.00	0.00	0.00	0.00
1523	DIF220402167780	FEDERALES (APORTACIONES, SUBSIDIOS Y CONVENIOS)	2022	33-Aportaciones Federales para Entidades Federativas y Municipios	1004-FAIS Municipal y de las Demarcaciones Territoriales del Distrito Federal		163,582.44	0.00	0.00	0.00	0.00	0.00	0.00
1524	DIF220402167789	FEDERALES (APORTACIONES, SUBSIDIOS Y CONVENIOS)	2022	33-Aportaciones Federales para Entidades Federativas y Municipios	1004-FAIS Municipal y de las Demarcaciones Territoriales del Distrito Federal		28,449.12	0.00	0.00	0.00	0.00	0.00	0.00
1525	DIF220402169615	FEDERALES (APORTACIONES, SUBSIDIOS Y CONVENIOS)	2022	33-Aportaciones Federales para Entidades Federativas y Municipios	1004-FAIS Municipal y de las Demarcaciones Territoriales del Distrito Federal		7,858.86	7,858.86	7,858.86	7,858.86	7,858.86	0.00	0.00
1526	DIF220402169616	FEDERALES (APORTACIONES, SUBSIDIOS Y CONVENIOS)	2022	33-Aportaciones Federales para Entidades Federativas y Municipios	1004-FAIS Municipal y de las Demarcaciones Territoriales del Distrito Federal		129,671.19	129,671.19	129,671.19	129,671.19	129,671.19	0.00	0.00

No.	FOLIO	TIPO DE RECURSO	CICLO DEL RECURSO	RAMO	PROGRAMA PRESUPUESTARIO	PROGRAMA ESTATAL O MUNICIPAL	APROBADO	MODIFICADO	RECAUDADO	COMPROMETIDO	DEVENGADO	EJERCIDO	PAGADO
1527	DIF220402169621	FEDERALES (APORTACIONES, SUBSIDIOS Y CONVENIOS)	2022	33-Aportaciones Federales para Entidades Federativas y Municipios	1004-FAIS Municipal y de las Demarcaciones Territoriales del Distrito Federal		577,626.21	577,626.21	577,626.21	577,626.21	577,626.21	0.00	0.00
1528	DIF220402169622	FEDERALES (APORTACIONES, SUBSIDIOS Y CONVENIOS)	2022	33-Aportaciones Federales para Entidades Federativas y Municipios	1004-FAIS Municipal y de las Demarcaciones Territoriales del Distrito Federal		193,695.34	193,695.34	193,695.34	193,695.34	193,695.34	0.00	0.00
1529	DIF220402169626	FEDERALES (APORTACIONES, SUBSIDIOS Y CONVENIOS)	2022	33-Aportaciones Federales para Entidades Federativas y Municipios	1004-FAIS Municipal y de las Demarcaciones Territoriales del Distrito Federal		511,701.55	511,701.55	511,701.55	511,701.55	511,701.55	0.00	0.00
1530	DIF220402169629	MUNICIPAL	2022			Programa Municipal	6,845.95	6,845.95	540,830.05	540,830.05	540,830.05	0.00	0.00
1531	DIF220402169629	FEDERALES (APORTACIONES, SUBSIDIOS Y CONVENIOS)	2022	33-Aportaciones Federales para Entidades Federativas y Municipios	1004-FAIS Municipal y de las Demarcaciones Territoriales del Distrito Federal		533,984.10	533,984.10	540,830.05	540,830.05	540,830.05	0.00	0.00
1532	DIF220402169633	FEDERALES (APORTACIONES, SUBSIDIOS Y CONVENIOS)	2022	33-Aportaciones Federales para Entidades Federativas y Municipios	1004-FAIS Municipal y de las Demarcaciones Territoriales del Distrito Federal		140,759.88	140,759.88	140,759.88	140,759.88	140,759.88	0.00	0.00
1533	DIF220402170155	MUNICIPAL	2022			Programa Municipal	16,707.90	16,707.90	568,068.60	568,068.60	568,068.60	0.00	0.00
1534	DIF220402170155	FEDERALES (APORTACIONES, SUBSIDIOS Y CONVENIOS)	2022	33-Aportaciones Federales para Entidades Federativas y Municipios	1004-FAIS Municipal y de las Demarcaciones Territoriales del Distrito Federal		551,360.70	551,360.70	568,068.60	568,068.60	568,068.60	0.00	0.00
1535	DIF220402170156	FEDERALES (APORTACIONES, SUBSIDIOS Y CONVENIOS)	2022	33-Aportaciones Federales para Entidades Federativas y Municipios	1004-FAIS Municipal y de las Demarcaciones Territoriales del Distrito Federal		55,012.02	55,012.02	55,012.02	55,012.02	55,012.02	0.00	0.00
1536	DIF220402170163	FEDERALES (APORTACIONES, SUBSIDIOS Y CONVENIOS)	2022	33-Aportaciones Federales para Entidades Federativas y Municipios	1004-FAIS Municipal y de las Demarcaciones Territoriales del Distrito Federal		133,600.62	133,600.62	133,600.62	133,600.62	133,600.62	0.00	0.00
1537	DIF220402170165	FEDERALES (APORTACIONES, SUBSIDIOS Y CONVENIOS)	2022	33-Aportaciones Federales para Entidades Federativas y Municipios	1004-FAIS Municipal y de las Demarcaciones Territoriales del Distrito Federal		98,235.75	98,235.75	98,235.75	98,235.75	98,235.75	0.00	0.00
1538	DIF220402170166	MUNICIPAL	2022			Programa Municipal	6,845.95	6,845.95	431,294.85	431,294.85	431,294.85	0.00	0.00
1539	DIF220402170166	FEDERALES (APORTACIONES, SUBSIDIOS Y CONVENIOS)	2022	33-Aportaciones Federales para Entidades Federativas y Municipios	1004-FAIS Municipal y de las Demarcaciones Territoriales del Distrito Federal		424,448.90	424,448.90	431,294.85	431,294.85	431,294.85	0.00	0.00
1540	DIF220402170169	MUNICIPAL	2022			Programa Municipal	6,845.95	6,845.95	308,067.75	308,067.75	308,067.75	0.00	0.00
1541	DIF220402170169	FEDERALES (APORTACIONES, SUBSIDIOS Y CONVENIOS)	2022	33-Aportaciones Federales para Entidades Federativas y Municipios	1004-FAIS Municipal y de las Demarcaciones Territoriales del Distrito Federal		301,221.80	301,221.80	308,067.75	308,067.75	308,067.75	0.00	0.00
1542	DIF220402170913	MUNICIPAL	2022			Programa Municipal	16,707.90	16,707.90	426,051.45	426,051.45	426,051.45	0.00	0.00
1543	DIF220402170913	FEDERALES (APORTACIONES, SUBSIDIOS Y CONVENIOS)	2022	33-Aportaciones Federales para Entidades Federativas y Municipios	1004-FAIS Municipal y de las Demarcaciones Territoriales del Distrito Federal		409,343.55	409,343.55	426,051.45	426,051.45	426,051.45	0.00	0.00

No.	FOLIO	TIPO DE RECURSO	CICLO DEL RECURSO	RAMO	PROGRAMA PRESUPUESTARIO	PROGRAMA ESTATAL O MUNICIPAL	APROBADO	MODIFICADO	RECAUDADO	COMPROMETIDO	DEVENGADO	EJERCIDO	PAGADO
1544	DIF220402170915	FEDERALES (APORTACIONES, SUBSIDIOS Y CONVENIOS)	2022	33-Aportaciones Federales para Entidades Federativas y Municipios	1004-FAIS Municipal y de las Demarcaciones Territoriales del Distrito Federal		74,659.17	74,659.17	74,659.17	74,659.17	74,659.17	0.00	0.00
1545	DIF220402170916	FEDERALES (APORTACIONES, SUBSIDIOS Y CONVENIOS)	2022	33-Aportaciones Federales para Entidades Federativas y Municipios	1004-FAIS Municipal y de las Demarcaciones Territoriales del Distrito Federal		23,576.58	23,576.58	23,576.58	23,576.58	23,576.58	0.00	0.00
1546	DIF220402170927	FEDERALES (APORTACIONES, SUBSIDIOS Y CONVENIOS)	2022	33-Aportaciones Federales para Entidades Federativas y Municipios	1004-FAIS Municipal y de las Demarcaciones Territoriales del Distrito Federal		58,941.45	58,941.45	58,941.45	58,941.45	58,941.45	0.00	0.00
1547	DIF220402170929	FEDERALES (APORTACIONES, SUBSIDIOS Y CONVENIOS)	2022	33-Aportaciones Federales para Entidades Federativas y Municipios	1004-FAIS Municipal y de las Demarcaciones Territoriales del Distrito Federal		35,364.87	35,364.87	35,364.87	35,364.87	35,364.87	0.00	0.00
1548	DIF220402166579	FEDERALES (APORTACIONES, SUBSIDIOS Y CONVENIOS)	2022	33-Aportaciones Federales para Entidades Federativas y Municipios	1004-FAIS Municipal y de las Demarcaciones Territoriales del Distrito Federal		35,561.40	0.00	0.00	0.00	0.00	0.00	0.00
1549	DIF220402166583	FEDERALES (APORTACIONES, SUBSIDIOS Y CONVENIOS)	2022	33-Aportaciones Federales para Entidades Federativas y Municipios	1004-FAIS Municipal y de las Demarcaciones Territoriales del Distrito Federal		42,673.68	0.00	0.00	0.00	0.00	0.00	0.00
1550	DIF220402166585	FEDERALES (APORTACIONES, SUBSIDIOS Y CONVENIOS)	2022	33-Aportaciones Federales para Entidades Federativas y Municipios	1004-FAIS Municipal y de las Demarcaciones Territoriales del Distrito Federal		85,347.36	0.00	0.00	0.00	0.00	0.00	0.00
1551	DIF220402166587	FEDERALES (APORTACIONES, SUBSIDIOS Y CONVENIOS)	2022	33-Aportaciones Federales para Entidades Federativas y Municipios	1004-FAIS Municipal y de las Demarcaciones Territoriales del Distrito Federal		234,705.24	0.00	0.00	0.00	0.00	0.00	0.00
1552	DIF220402166588	FEDERALES (APORTACIONES, SUBSIDIOS Y CONVENIOS)	2022	33-Aportaciones Federales para Entidades Federativas y Municipios	1004-FAIS Municipal y de las Demarcaciones Territoriales del Distrito Federal		49,785.96	0.00	0.00	0.00	0.00	0.00	0.00
1553	DIF220402166589	FEDERALES (APORTACIONES, SUBSIDIOS Y CONVENIOS)	2022	33-Aportaciones Federales para Entidades Federativas y Municipios	1004-FAIS Municipal y de las Demarcaciones Territoriales del Distrito Federal		28,449.12	0.00	0.00	0.00	0.00	0.00	0.00
1554	DIF220402166591	FEDERALES (APORTACIONES, SUBSIDIOS Y CONVENIOS)	2022	33-Aportaciones Federales para Entidades Federativas y Municipios	1004-FAIS Municipal y de las Demarcaciones Territoriales del Distrito Federal		14,224.56	0.00	0.00	0.00	0.00	0.00	0.00
1555	DIF220402166592	FEDERALES (APORTACIONES, SUBSIDIOS Y CONVENIOS)	2022	33-Aportaciones Federales para Entidades Federativas y Municipios	1004-FAIS Municipal y de las Demarcaciones Territoriales del Distrito Federal		28,449.12	0.00	0.00	0.00	0.00	0.00	0.00
1556	DIF220402166594	FEDERALES (APORTACIONES, SUBSIDIOS Y CONVENIOS)	2022	33-Aportaciones Federales para Entidades Federativas y Municipios	1004-FAIS Municipal y de las Demarcaciones Territoriales del Distrito Federal		28,449.12	0.00	0.00	0.00	0.00	0.00	0.00
1557	DIF220402166595	FEDERALES (APORTACIONES, SUBSIDIOS Y CONVENIOS)	2022	33-Aportaciones Federales para Entidades Federativas y Municipios	1004-FAIS Municipal y de las Demarcaciones Territoriales del Distrito Federal		28,449.12	28,907.40	28,907.40	28,907.40	28,907.40	0.00	0.00

No.	FOLIO	TIPO DE RECURSO	CICLO DEL RECURSO	RAMO	PROGRAMA PRESUPUESTARIO	PROGRAMA ESTATAL O MUNICIPAL	APROBADO	MODIFICADO	RECAUDADO	COMPROMETIDO	DEVENGADO	EJERCIDO	PAGADO
1558	DIF220402166596	FEDERALES (APORTACIONES, SUBSIDIOS Y CONVENIOS)	2022	33-Aportaciones Federales para Entidades Federativas y Municipios	1004-FAIS Municipal y de las Demarcaciones Territoriales del Distrito Federal		21,336.84	0.00	0.00	0.00	0.00	0.00	0.00
1559	DIF220402169640	FEDERALES (APORTACIONES, SUBSIDIOS Y CONVENIOS)	2022	33-Aportaciones Federales para Entidades Federativas y Municipios	1004-FAIS Municipal y de las Demarcaciones Territoriales del Distrito Federal		188,389.44	188,389.44	188,389.44	188,389.44	188,389.44	0.00	0.00
1560	DIF220402169642	FEDERALES (APORTACIONES, SUBSIDIOS Y CONVENIOS)	2022	33-Aportaciones Federales para Entidades Federativas y Municipios	1004-FAIS Municipal y de las Demarcaciones Territoriales del Distrito Federal		108,057.07	108,057.07	108,057.07	108,057.07	108,057.07	0.00	0.00
1561	DIF220402169649	FEDERALES (APORTACIONES, SUBSIDIOS Y CONVENIOS)	2022	33-Aportaciones Federales para Entidades Federativas y Municipios	1004-FAIS Municipal y de las Demarcaciones Territoriales del Distrito Federal		408,443.81	408,443.81	408,443.81	408,443.81	408,443.81	0.00	0.00
1562	DIF220402169651	FEDERALES (APORTACIONES, SUBSIDIOS Y CONVENIOS)	2022	33-Aportaciones Federales para Entidades Federativas y Municipios	1004-FAIS Municipal y de las Demarcaciones Territoriales del Distrito Federal		467,169.75	467,169.75	467,169.75	467,169.75	467,169.75	0.00	0.00
1563	DIF220402169656	FEDERALES (APORTACIONES, SUBSIDIOS Y CONVENIOS)	2022	33-Aportaciones Federales para Entidades Federativas y Municipios	1004-FAIS Municipal y de las Demarcaciones Territoriales del Distrito Federal		51,735.08	51,735.08	51,735.08	51,735.08	51,735.08	0.00	0.00
1564	DIF220402170176	FEDERALES (APORTACIONES, SUBSIDIOS Y CONVENIOS)	2022	33-Aportaciones Federales para Entidades Federativas y Municipios	1004-FAIS Municipal y de las Demarcaciones Territoriales del Distrito Federal		149,318.34	149,318.34	149,318.34	149,318.34	149,318.34	0.00	0.00
1565	DIF220402170180	FEDERALES (APORTACIONES, SUBSIDIOS Y CONVENIOS)	2022	33-Aportaciones Federales para Entidades Federativas y Municipios	1004-FAIS Municipal y de las Demarcaciones Territoriales del Distrito Federal		11,788.29	11,788.29	11,788.29	11,788.29	11,788.29	0.00	0.00
1566	DIF220402170187	FEDERALES (APORTACIONES, SUBSIDIOS Y CONVENIOS)	2022	33-Aportaciones Federales para Entidades Federativas y Municipios	1004-FAIS Municipal y de las Demarcaciones Territoriales del Distrito Federal		1,119,429.30	1,000,000.00	1,000,000.00	1,000,000.00	1,000,000.00	0.00	0.00
1567	DIF220402170189	MUNICIPAL	2022			Programa Municipal	6,845.95	6,845.95	246,454.20	246,454.20	246,454.20	0.00	0.00
1568	DIF220402170189	FEDERALES (APORTACIONES, SUBSIDIOS Y CONVENIOS)	2022	33-Aportaciones Federales para Entidades Federativas y Municipios	1004-FAIS Municipal y de las Demarcaciones Territoriales del Distrito Federal		239,608.25	239,608.25	246,454.20	246,454.20	246,454.20	0.00	0.00
1569	DIF220402170193	FEDERALES (APORTACIONES, SUBSIDIOS Y CONVENIOS)	2022	33-Aportaciones Federales para Entidades Federativas y Municipios	1004-FAIS Municipal y de las Demarcaciones Territoriales del Distrito Federal		43,223.73	43,223.73	43,223.73	43,223.73	43,223.73	0.00	0.00
1570	DIF220402170197	FEDERALES (APORTACIONES, SUBSIDIOS Y CONVENIOS)	2022	33-Aportaciones Federales para Entidades Federativas y Municipios	1004-FAIS Municipal y de las Demarcaciones Territoriales del Distrito Federal		7,858.86	7,858.86	7,858.86	7,858.86	7,858.86	0.00	0.00
1571	DIF220402170934	FEDERALES (APORTACIONES, SUBSIDIOS Y CONVENIOS)	2022	33-Aportaciones Federales para Entidades Federativas y Municipios	1004-FAIS Municipal y de las Demarcaciones Territoriales del Distrito Federal		35,364.87	35,364.87	35,364.87	35,364.87	35,364.87	0.00	0.00
1572	DIF220402170936	FEDERALES (APORTACIONES, SUBSIDIOS Y CONVENIOS)	2022	33-Aportaciones Federales para Entidades Federativas y Municipios	1004-FAIS Municipal y de las Demarcaciones Territoriales del Distrito Federal		7,858.86	7,858.86	7,858.86	7,858.86	7,858.86	0.00	0.00

No.	FOLIO	TIPO DE RECURSO	CICLO DEL RECURSO	RAMO	PROGRAMA PRESUPUESTARIO	PROGRAMA ESTATAL O MUNICIPAL	APROBADO	MODIFICADO	RECAUDADO	COMPROMETIDO	DEVENGADO	EJERCIDO	PAGADO
1573	DIF220402170943	FEDERALES (APORTACIONES, SUBSIDIOS Y CONVENIOS)	2022	33-Aportaciones Federales para Entidades Federativas y Municipios	I004-FAIS Municipal y de las Demarcaciones Territoriales del Distrito Federal		137,530.05	137,530.05	137,530.05	137,530.05	137,530.05	0.00	0.00
1574	DIF220402170944	MUNICIPAL	2022			Programa Municipal	16,707.90	16,707.90	509,590.95	509,590.95	509,590.95	0.00	0.00
1575	DIF220402170944	FEDERALES (APORTACIONES, SUBSIDIOS Y CONVENIOS)	2022	33-Aportaciones Federales para Entidades Federativas y Municipios	I004-FAIS Municipal y de las Demarcaciones Territoriales del Distrito Federal		492,883.05	492,883.05	509,590.95	509,590.95	509,590.95	0.00	0.00
1576	DIF220402170946	FEDERALES (APORTACIONES, SUBSIDIOS Y CONVENIOS)	2022	33-Aportaciones Federales para Entidades Federativas y Municipios	I004-FAIS Municipal y de las Demarcaciones Territoriales del Distrito Federal		55,012.02	55,012.02	55,012.02	55,012.02	55,012.02	0.00	0.00
1577	DIF220402170947	FEDERALES (APORTACIONES, SUBSIDIOS Y CONVENIOS)	2022	33-Aportaciones Federales para Entidades Federativas y Municipios	I004-FAIS Municipal y de las Demarcaciones Territoriales del Distrito Federal		19,647.15	19,647.15	19,647.15	19,647.15	19,647.15	0.00	0.00
1578	DIF220402170948	FEDERALES (APORTACIONES, SUBSIDIOS Y CONVENIOS)	2022	33-Aportaciones Federales para Entidades Federativas y Municipios	I004-FAIS Municipal y de las Demarcaciones Territoriales del Distrito Federal		165,036.06	165,036.06	165,036.06	165,036.06	165,036.06	0.00	0.00
1579	DIF220402162702	FEDERALES (APORTACIONES, SUBSIDIOS Y CONVENIOS)	2022	33-Aportaciones Federales para Entidades Federativas y Municipios	I004-FAIS Municipal y de las Demarcaciones Territoriales del Distrito Federal		1,644,782.63	1,644,782.63	1,644,782.63	1,644,782.63	1,644,782.63	907,920.01	907,920.01
1580	DIF220402166723	FEDERALES (APORTACIONES, SUBSIDIOS Y CONVENIOS)	2022	33-Aportaciones Federales para Entidades Federativas y Municipios	I004-FAIS Municipal y de las Demarcaciones Territoriales del Distrito Federal		13,632.60	0.00	0.00	0.00	0.00	0.00	0.00
1581	DIF220402166724	FEDERALES (APORTACIONES, SUBSIDIOS Y CONVENIOS)	2022	33-Aportaciones Federales para Entidades Federativas y Municipios	I004-FAIS Municipal y de las Demarcaciones Territoriales del Distrito Federal		40,897.80	0.00	0.00	0.00	0.00	0.00	0.00
1582	DIF220402166725	FEDERALES (APORTACIONES, SUBSIDIOS Y CONVENIOS)	2022	33-Aportaciones Federales para Entidades Federativas y Municipios	I004-FAIS Municipal y de las Demarcaciones Territoriales del Distrito Federal		34,081.50	0.00	0.00	0.00	0.00	0.00	0.00
1583	DIF220402166733	FEDERALES (APORTACIONES, SUBSIDIOS Y CONVENIOS)	2022	33-Aportaciones Federales para Entidades Federativas y Municipios	I004-FAIS Municipal y de las Demarcaciones Territoriales del Distrito Federal		61,346.70	61,346.70	61,346.70	61,346.70	61,346.70	0.00	0.00
1584	DIF220402166739	FEDERALES (APORTACIONES, SUBSIDIOS Y CONVENIOS)	2022	33-Aportaciones Federales para Entidades Federativas y Municipios	I004-FAIS Municipal y de las Demarcaciones Territoriales del Distrito Federal		20,448.90	0.00	0.00	0.00	0.00	0.00	0.00
1585	DIF220402166741	FEDERALES (APORTACIONES, SUBSIDIOS Y CONVENIOS)	2022	33-Aportaciones Federales para Entidades Federativas y Municipios	I004-FAIS Municipal y de las Demarcaciones Territoriales del Distrito Federal		6,816.30	6,816.30	6,816.30	6,816.30	6,816.30	0.00	0.00
1586	DIF220402169663	FEDERALES (APORTACIONES, SUBSIDIOS Y CONVENIOS)	2022	33-Aportaciones Federales para Entidades Federativas y Municipios	I004-FAIS Municipal y de las Demarcaciones Territoriales del Distrito Federal		253,435.06	253,435.06	253,435.06	253,435.06	253,435.06	0.00	0.00
1587	DIF220402169665	MUNICIPAL	2022			Programa Municipal	6,845.95	6,845.95	232,762.30	232,762.30	232,762.30	0.00	0.00
1588	DIF220402169665	FEDERALES (APORTACIONES, SUBSIDIOS Y CONVENIOS)	2022	33-Aportaciones Federales para Entidades Federativas y Municipios	I004-FAIS Municipal y de las Demarcaciones Territoriales del Distrito Federal		225,916.35	225,916.35	232,762.30	232,762.30	232,762.30	0.00	0.00

No.	FOLIO	TIPO DE RECURSO	CICLO DEL RECURSO	RAMO	PROGRAMA PRESUPUESTARIO	PROGRAMA ESTATAL O MUNICIPAL	APROBADO	MODIFICADO	RECAUDADO	COMPROMETIDO	DEVENGADO	EJERCIDO	PAGADO
1589	DIF220402169667	FEDERALES (APORTACIONES, SUBSIDIOS Y CONVENIOS)	2022	33-Aportaciones Federales para Entidades Federativas y Municipios	1004-FAIS Municipal y de las Demarcaciones Territoriales del Distrito Federal		23,576.58	23,576.58	23,576.58	23,576.58	23,576.58	0.00	0.00
1590	DIF220402169669	FEDERALES (APORTACIONES, SUBSIDIOS Y CONVENIOS)	2022	33-Aportaciones Federales para Entidades Federativas y Municipios	1004-FAIS Municipal y de las Demarcaciones Territoriales del Distrito Federal		137,530.05	137,530.05	137,530.05	137,530.05	137,530.05	0.00	0.00
1591	DIF220402169670	FEDERALES (APORTACIONES, SUBSIDIOS Y CONVENIOS)	2022	33-Aportaciones Federales para Entidades Federativas y Municipios	1004-FAIS Municipal y de las Demarcaciones Territoriales del Distrito Federal		448,259.41	448,259.41	448,259.41	448,259.41	448,259.41	0.00	0.00
1592	DIF220402169671	FEDERALES (APORTACIONES, SUBSIDIOS Y CONVENIOS)	2022	33-Aportaciones Federales para Entidades Federativas y Municipios	1004-FAIS Municipal y de las Demarcaciones Territoriales del Distrito Federal		247,007.16	247,007.16	247,007.16	247,007.16	247,007.16	0.00	0.00
1593	DIF220402169673	FEDERALES (APORTACIONES, SUBSIDIOS Y CONVENIOS)	2022	33-Aportaciones Federales para Entidades Federativas y Municipios	1004-FAIS Municipal y de las Demarcaciones Territoriales del Distrito Federal		94,306.32	94,306.32	94,306.32	94,306.32	94,306.32	0.00	0.00
1594	DIF220402169678	FEDERALES (APORTACIONES, SUBSIDIOS Y CONVENIOS)	2022	33-Aportaciones Federales para Entidades Federativas y Municipios	1004-FAIS Municipal y de las Demarcaciones Territoriales del Distrito Federal		253,729.69	253,729.69	253,729.69	253,729.69	253,729.69	0.00	0.00
1595	DIF220402169679	FEDERALES (APORTACIONES, SUBSIDIOS Y CONVENIOS)	2022	33-Aportaciones Federales para Entidades Federativas y Municipios	1004-FAIS Municipal y de las Demarcaciones Territoriales del Distrito Federal		70,358.08	70,358.08	70,358.08	70,358.08	70,358.08	0.00	0.00
1596	DIF220402169682	FEDERALES (APORTACIONES, SUBSIDIOS Y CONVENIOS)	2022	33-Aportaciones Federales para Entidades Federativas y Municipios	1004-FAIS Municipal y de las Demarcaciones Territoriales del Distrito Federal		353,648.70	353,648.70	353,648.70	353,648.70	353,648.70	0.00	0.00
1597	DIF220402169683	FEDERALES (APORTACIONES, SUBSIDIOS Y CONVENIOS)	2022	33-Aportaciones Federales para Entidades Federativas y Municipios	1004-FAIS Municipal y de las Demarcaciones Territoriales del Distrito Federal		389,434.11	389,434.11	389,434.11	389,434.11	389,434.11	0.00	0.00
1598	DIF220402169684	FEDERALES (APORTACIONES, SUBSIDIOS Y CONVENIOS)	2022	33-Aportaciones Federales para Entidades Federativas y Municipios	1004-FAIS Municipal y de las Demarcaciones Territoriales del Distrito Federal		113,953.47	113,953.47	113,953.47	113,953.47	113,953.47	0.00	0.00
1599	DIF220402169696	FEDERALES (APORTACIONES, SUBSIDIOS Y CONVENIOS)	2022	33-Aportaciones Federales para Entidades Federativas y Municipios	1004-FAIS Municipal y de las Demarcaciones Territoriales del Distrito Federal		11,788.29	11,788.29	11,788.29	11,788.29	11,788.29	0.00	0.00
1600	DIF220402169697	FEDERALES (APORTACIONES, SUBSIDIOS Y CONVENIOS)	2022	33-Aportaciones Federales para Entidades Federativas y Municipios	1004-FAIS Municipal y de las Demarcaciones Territoriales del Distrito Federal		703,367.97	703,367.97	703,367.97	703,367.97	703,367.97	0.00	0.00
1601	DIF220402170201	FEDERALES (APORTACIONES, SUBSIDIOS Y CONVENIOS)	2022	33-Aportaciones Federales para Entidades Federativas y Municipios	1004-FAIS Municipal y de las Demarcaciones Territoriales del Distrito Federal		15,717.72	15,717.72	15,717.72	15,717.72	15,717.72	0.00	0.00
1602	DIF220402170202	FEDERALES (APORTACIONES, SUBSIDIOS Y CONVENIOS)	2022	33-Aportaciones Federales para Entidades Federativas y Municipios	1004-FAIS Municipal y de las Demarcaciones Territoriales del Distrito Federal		15717.72	15717.72	15,717.72	15,717.72	15,717.72	0.00	0.00
1603	DIF220402170203	MUNICIPAL	2022			Programa Municipal	6845.95	6845.95	506,600.30	506,600.30	506,600.30	0.00	0.00

No.	FOLIO	TIPO DE RECURSO	CICLO DEL RECURSO	RAMO	PROGRAMA PRESUPUESTARIO	PROGRAMA ESTATAL O MUNICIPAL	APROBADO	MODIFICADO	RECAUDADO	COMPROMETIDO	DEVENGADO	EJERCIDO	PAGADO
1604	DIF220402170203	FEDERALES (APORTACIONES, SUBSIDIOS Y CONVENIOS)	2022	33-Aportaciones Federales para Entidades Federativas y Municipios	1004-FAIS Municipal y de las Demarcaciones Territoriales del Distrito Federal		499754.35	499754.35	506,600.30	506,600.30	506,600.30	0.00	0.00
1605	DIF220402170205	MUNICIPAL	2022			Programa Municipal	6845.95	6845.95	54,767.60	54,767.60	54,767.60	0.00	0.00
1606	DIF220402170205	FEDERALES (APORTACIONES, SUBSIDIOS Y CONVENIOS)	2022	33-Aportaciones Federales para Entidades Federativas y Municipios	1004-FAIS Municipal y de las Demarcaciones Territoriales del Distrito Federal		47921.65	47921.65	54,767.60	54,767.60	54,767.60	0.00	0.00
1607	DIF220402170208	FEDERALES (APORTACIONES, SUBSIDIOS Y CONVENIOS)	2022	33-Aportaciones Federales para Entidades Federativas y Municipios	1004-FAIS Municipal y de las Demarcaciones Territoriales del Distrito Federal		7858.86	7858.86	7,858.86	7,858.86	7,858.86	0.00	0.00
1608	DIF220402170209	MUNICIPAL	2022			Programa Municipal	16707.9	16707.9	175,432.95	175,432.95	175,432.95	0.00	0.00
1609	DIF220402170209	FEDERALES (APORTACIONES, SUBSIDIOS Y CONVENIOS)	2022	33-Aportaciones Federales para Entidades Federativas y Municipios	1004-FAIS Municipal y de las Demarcaciones Territoriales del Distrito Federal		158725.05	158725.05	175,432.95	175,432.95	175,432.95	0.00	0.00
1610	DIF220402170211	MUNICIPAL	2022			Programa Municipal	6845.95	6845.95	47,921.65	47,921.65	47,921.65	0.00	0.00
1611	DIF220402170211	FEDERALES (APORTACIONES, SUBSIDIOS Y CONVENIOS)	2022	33-Aportaciones Federales para Entidades Federativas y Municipios	1004-FAIS Municipal y de las Demarcaciones Territoriales del Distrito Federal		41075.7	41075.7	47,921.65	47,921.65	47,921.65	0.00	0.00
1612	DIF220402170216	FEDERALES (APORTACIONES, SUBSIDIOS Y CONVENIOS)	2022	33-Aportaciones Federales para Entidades Federativas y Municipios	1004-FAIS Municipal y de las Demarcaciones Territoriales del Distrito Federal		39294.3	39294.3	39,294.30	39,294.30	39,294.30	0.00	0.00
1613	DIF220402170217	FEDERALES (APORTACIONES, SUBSIDIOS Y CONVENIOS)	2022	33-Aportaciones Federales para Entidades Federativas y Municipios	1004-FAIS Municipal y de las Demarcaciones Territoriales del Distrito Federal		235765.8	235765.8	235,765.80	235,765.80	235,765.80	0.00	0.00
1614	DIF220402170499	FEDERALES (APORTACIONES, SUBSIDIOS Y CONVENIOS)	2022	33-Aportaciones Federales para Entidades Federativas y Municipios	1004-FAIS Municipal y de las Demarcaciones Territoriales del Distrito Federal		7858.86	7858.86	7,858.86	7,858.86	7,858.86	0.00	0.00
1615	DIF220402170501	MUNICIPAL	2022			Programa Municipal	16707.9	16707.9	517,944.90	517,944.90	517,944.90	0.00	0.00
1616	DIF220402170501	FEDERALES (APORTACIONES, SUBSIDIOS Y CONVENIOS)	2022	33-Aportaciones Federales para Entidades Federativas y Municipios	1004-FAIS Municipal y de las Demarcaciones Territoriales del Distrito Federal		501237	501237	517,944.90	517,944.90	517,944.90	0.00	0.00
1617	DIF220402170956	FEDERALES (APORTACIONES, SUBSIDIOS Y CONVENIOS)	2022	33-Aportaciones Federales para Entidades Federativas y Municipios	1004-FAIS Municipal y de las Demarcaciones Territoriales del Distrito Federal		90376.89	90376.89	90,376.89	90,376.89	90,376.89	0.00	0.00
1618	DIF220402170957	FEDERALES (APORTACIONES, SUBSIDIOS Y CONVENIOS)	2022	33-Aportaciones Federales para Entidades Federativas y Municipios	1004-FAIS Municipal y de las Demarcaciones Territoriales del Distrito Federal		15717.72	15717.72	15,717.72	15,717.72	15,717.72	0.00	0.00
1619	DIF220402171178	FEDERALES (APORTACIONES, SUBSIDIOS Y CONVENIOS)	2022	33-Aportaciones Federales para Entidades Federativas y Municipios	1004-FAIS Municipal y de las Demarcaciones Territoriales del Distrito Federal		19647.15	19647.15	19,647.15	19,647.15	19,647.15	0.00	0.00
1620	DIF220402171186	FEDERALES (APORTACIONES, SUBSIDIOS Y CONVENIOS)	2022	33-Aportaciones Federales para Entidades Federativas y Municipios	1004-FAIS Municipal y de las Demarcaciones Territoriales del Distrito Federal		86447.46	86447.46	86,447.46	86,447.46	86,447.46	0.00	0.00

No.	FOLIO	TIPO DE RECURSO	CICLO DEL RECURSO	RAMO	PROGRAMA PRESUPUESTARIO	PROGRAMA ESTATAL O MUNICIPAL	APROBADO	MODIFICADO	RECAUDADO	COMPROMETIDO	DEVENGADO	EJERCIDO	PAGADO
1621	DIF220402166743	FEDERALES (APORTACIONES, SUBSIDIOS Y CONVENIOS)	2022	33-Aportaciones Federales para Entidades Federativas y Municipios	1004-FAIS Municipal y de las Demarcaciones Territoriales del Distrito Federal		6816.3	6816.3	6,816.30	6,816.30	6,816.30	0.00	0.00
1622	DIF220402169201	MUNICIPAL	2022			Programa Municipal	6845.95	6845.95	308,067.75	308,067.75	308,067.75	0.00	0.00
1623	DIF220402169201	FEDERALES (APORTACIONES, SUBSIDIOS Y CONVENIOS)	2022	33-Aportaciones Federales para Entidades Federativas y Municipios	1004-FAIS Municipal y de las Demarcaciones Territoriales del Distrito Federal		301221.8	301221.8	308,067.75	308,067.75	308,067.75	0.00	0.00
1624	DIF220402169701	FEDERALES (APORTACIONES, SUBSIDIOS Y CONVENIOS)	2022	33-Aportaciones Federales para Entidades Federativas y Municipios	1004-FAIS Municipal y de las Demarcaciones Territoriales del Distrito Federal		333946.33	333946.33	333,946.33	333,946.33	333,946.33	0.00	0.00
1625	DIF220402169702	MUNICIPAL	2022			Programa Municipal	273838	273838	280,683.95	280,683.95	280,683.95	0.00	0.00
1626	DIF220402169702	FEDERALES (APORTACIONES, SUBSIDIOS Y CONVENIOS)	2022	33-Aportaciones Federales para Entidades Federativas y Municipios	1004-FAIS Municipal y de las Demarcaciones Territoriales del Distrito Federal		6845.95	6845.95	280,683.95	280,683.95	280,683.95	0.00	0.00
1627	DIF220402169703	FEDERALES (APORTACIONES, SUBSIDIOS Y CONVENIOS)	2022	33-Aportaciones Federales para Entidades Federativas y Municipios	1004-FAIS Municipal y de las Demarcaciones Territoriales del Distrito Federal		94306.32	94306.32	94,306.32	94,306.32	94,306.32	0.00	0.00
1628	DIF220402169704	MUNICIPAL	2022			Programa Municipal	6845.95	6845.95	82,151.40	82,151.40	82,151.40	0.00	0.00
1629	DIF220402169704	FEDERALES (APORTACIONES, SUBSIDIOS Y CONVENIOS)	2022	33-Aportaciones Federales para Entidades Federativas y Municipios	1004-FAIS Municipal y de las Demarcaciones Territoriales del Distrito Federal		75305.45	75305.45	82,151.40	82,151.40	82,151.40	0.00	0.00
1630	DIF220402169705	FEDERALES (APORTACIONES, SUBSIDIOS Y CONVENIOS)	2022	33-Aportaciones Federales para Entidades Federativas y Municipios	1004-FAIS Municipal y de las Demarcaciones Territoriales del Distrito Federal		3929.43	3929.43	3,929.43	3,929.43	3,929.43	0.00	0.00
1631	DIF220402169708	FEDERALES (APORTACIONES, SUBSIDIOS Y CONVENIOS)	2022	33-Aportaciones Federales para Entidades Federativas y Municipios	1004-FAIS Municipal y de las Demarcaciones Territoriales del Distrito Federal		7858.86	7858.86	7,858.86	7,858.86	7,858.86	0.00	0.00
1632	DIF220402169709	FEDERALES (APORTACIONES, SUBSIDIOS Y CONVENIOS)	2022	33-Aportaciones Federales para Entidades Federativas y Municipios	1004-FAIS Municipal y de las Demarcaciones Territoriales del Distrito Federal		23576.58	23576.58	23,576.58	23,576.58	23,576.58	0.00	0.00
1633	DIF220402169710	FEDERALES (APORTACIONES, SUBSIDIOS Y CONVENIOS)	2022	33-Aportaciones Federales para Entidades Federativas y Municipios	1004-FAIS Municipal y de las Demarcaciones Territoriales del Distrito Federal		78588.6	78588.6	78,588.60	78,588.60	78,588.60	0.00	0.00
1634	DIF220402169713	MUNICIPAL	2022			Programa Municipal	6845.95	6845.95	61,613.55	61,613.55	61,613.55	0.00	0.00
1635	DIF220402169713	FEDERALES (APORTACIONES, SUBSIDIOS Y CONVENIOS)	2022	33-Aportaciones Federales para Entidades Federativas y Municipios	1004-FAIS Municipal y de las Demarcaciones Territoriales del Distrito Federal		54767.6	54767.6	61,613.55	61,613.55	61,613.55	0.00	0.00
1636	DIF220402169714	FEDERALES (APORTACIONES, SUBSIDIOS Y CONVENIOS)	2022	33-Aportaciones Federales para Entidades Federativas y Municipios	1004-FAIS Municipal y de las Demarcaciones Territoriales del Distrito Federal		15717.72	15717.72	15,717.72	15,717.72	15,717.72	0.00	0.00
1637	DIF220402169715	FEDERALES (APORTACIONES, SUBSIDIOS Y CONVENIOS)	2022	33-Aportaciones Federales para Entidades Federativas y Municipios	1004-FAIS Municipal y de las Demarcaciones Territoriales del Distrito Federal		7858.86	7858.86	7,858.86	7,858.86	7,858.86	0.00	0.00

No.	FOLIO	TIPO DE RECURSO	CICLO DEL RECURSO	RAMO	PROGRAMA PRESUPUESTARIO	PROGRAMA ESTATAL O MUNICIPAL	APROBADO	MODIFICADO	RECAUDADO	COMPROMETIDO	DEVENGADO	EJERCIDO	PAGADO
1638	DIF220402169716	FEDERALES (APORTACIONES, SUBSIDIOS Y CONVENIOS)	2022	33-Aportaciones Federales para Entidades Federativas y Municipios	1004-FAIS Municipal y de las Demarcaciones Territoriales del Distrito Federal		23576.58	23576.58	23,576.58	23,576.58	23,576.58	0.00	0.00
1639	DIF220402169717	MUNICIPAL	2022			Programa Municipal	6845.95	6845.95	109,535.20	109,535.20	109,535.20	0.00	0.00
1640	DIF220402169717	FEDERALES (APORTACIONES, SUBSIDIOS Y CONVENIOS)	2022	33-Aportaciones Federales para Entidades Federativas y Municipios	1004-FAIS Municipal y de las Demarcaciones Territoriales del Distrito Federal		102689.25	102689.25	109,535.20	109,535.20	109,535.20	0.00	0.00
1641	DIF220402169718	MUNICIPAL	2022			Programa Municipal	6845.95	0	1,000,000.00	1,000,000.00	1,000,000.00	0.00	0.00
1642	DIF220402169718	FEDERALES (APORTACIONES, SUBSIDIOS Y CONVENIOS)	2022	33-Aportaciones Federales para Entidades Federativas y Municipios	1004-FAIS Municipal y de las Demarcaciones Territoriales del Distrito Federal		1163811.5	1000000	1,000,000.00	1,000,000.00	1,000,000.00	0.00	0.00
1643	DIF220402169719	FEDERALES (APORTACIONES, SUBSIDIOS Y CONVENIOS)	2022	33-Aportaciones Federales para Entidades Federativas y Municipios	1004-FAIS Municipal y de las Demarcaciones Territoriales del Distrito Federal		11788.29	11788.29	11,788.29	11,788.29	11,788.29	0.00	0.00
1644	DIF220402169720	FEDERALES (APORTACIONES, SUBSIDIOS Y CONVENIOS)	2022	33-Aportaciones Federales para Entidades Federativas y Municipios	1004-FAIS Municipal y de las Demarcaciones Territoriales del Distrito Federal		31435.44	31435.44	31,435.44	31,435.44	31,435.44	0.00	0.00
1645	DIF220402169721	FEDERALES (APORTACIONES, SUBSIDIOS Y CONVENIOS)	2022	33-Aportaciones Federales para Entidades Federativas y Municipios	1004-FAIS Municipal y de las Demarcaciones Territoriales del Distrito Federal		51082.59	51082.59	51,082.59	51,082.59	51,082.59	0.00	0.00
1646	DIF220402170223	FEDERALES (APORTACIONES, SUBSIDIOS Y CONVENIOS)	2022	33-Aportaciones Federales para Entidades Federativas y Municipios	1004-FAIS Municipal y de las Demarcaciones Territoriales del Distrito Federal		267201.24	267201.24	267,201.24	267,201.24	267,201.24	0.00	0.00
1647	DIF220402170231	MUNICIPAL	2022			Programa Municipal	16707.9	16707.9	41,769.75	41,769.75	41,769.75	0.00	0.00
1648	DIF220402170231	FEDERALES (APORTACIONES, SUBSIDIOS Y CONVENIOS)	2022	33-Aportaciones Federales para Entidades Federativas y Municipios	1004-FAIS Municipal y de las Demarcaciones Territoriales del Distrito Federal		25061.85	25061.85	41,769.75	41,769.75	41,769.75	0.00	0.00
1649	DIF220402170241	FEDERALES (APORTACIONES, SUBSIDIOS Y CONVENIOS)	2022	33-Aportaciones Federales para Entidades Federativas y Municipios	1004-FAIS Municipal y de las Demarcaciones Territoriales del Distrito Federal		55012.02	55012.02	55,012.02	55,012.02	55,012.02	0.00	0.00
1650	DIF220402171194	FEDERALES (APORTACIONES, SUBSIDIOS Y CONVENIOS)	2022	33-Aportaciones Federales para Entidades Federativas y Municipios	1004-FAIS Municipal y de las Demarcaciones Territoriales del Distrito Federal		74659.17	74659.17	74,659.17	74,659.17	74,659.17	0.00	0.00
1651	DIF220402171245	FEDERALES (APORTACIONES, SUBSIDIOS Y CONVENIOS)	2022	33-Aportaciones Federales para Entidades Federativas y Municipios	1004-FAIS Municipal y de las Demarcaciones Territoriales del Distrito Federal		15717.72	15717.72	15,717.72	15,717.72	15,717.72	0.00	0.00
1652	DIF220402171247	MUNICIPAL	2022			Programa Municipal	8353.95	8353.95	2,456,061.30	2,456,061.30	2,456,061.30	0.00	0.00
1653	DIF220402171247	FEDERALES (APORTACIONES, SUBSIDIOS Y CONVENIOS)	2022	33-Aportaciones Federales para Entidades Federativas y Municipios	1004-FAIS Municipal y de las Demarcaciones Territoriales del Distrito Federal		2447707.35	2447707.35	2,456,061.30	2,456,061.30	2,456,061.30	0.00	0.00
1654	DIF220402155252	FEDERALES (APORTACIONES, SUBSIDIOS Y CONVENIOS)	2022	33-Aportaciones Federales para Entidades Federativas y Municipios	1004-FAIS Municipal y de las Demarcaciones Territoriales del Distrito Federal		1250965.97	1250965.97	1,250,965.97	1,250,965.97	1,250,965.97	850,816.15	850,816.15

No.	FOLIO	TIPO DE RECURSO	CICLO DEL RECURSO	RAMO	PROGRAMA PRESUPUESTARIO	PROGRAMA ESTATAL O MUNICIPAL	APROBADO	MODIFICADO	RECAUDADO	COMPROMETIDO	DEVENGADO	EJERCIDO	PAGADO
1655	DIF220402155257	FEDERALES (APORTACIONES, SUBSIDIOS Y CONVENIOS)	2022	33-Aportaciones Federales para Entidades Federativas y Municipios	1004-FAIS Municipal y de las Demarcaciones Territoriales del Distrito Federal		3580790.95	3580790.95	3,580,790.95	3,580,790.95	3,580,790.95	2,435,393.79	2,435,393.79
1656	DIF220402163951	FEDERALES (APORTACIONES, SUBSIDIOS Y CONVENIOS)	2022	33-Aportaciones Federales para Entidades Federativas y Municipios	1004-FAIS Municipal y de las Demarcaciones Territoriales del Distrito Federal		1644578.06	1644578.06	1,644,578.06	1,644,578.06	1,644,578.06	907,807.09	907,807.09
1657	DIF220402169722	FEDERALES (APORTACIONES, SUBSIDIOS Y CONVENIOS)	2022	33-Aportaciones Federales para Entidades Federativas y Municipios	1004-FAIS Municipal y de las Demarcaciones Territoriales del Distrito Federal		23576.58	23576.58	23,576.58	23,576.58	23,576.58	0.00	0.00
1658	DIF220402169723	MUNICIPAL	2022			Programa Municipal	6845.95	6845.95	61,613.55	61,613.55	61,613.55	0.00	0.00
1659	DIF220402169723	FEDERALES (APORTACIONES, SUBSIDIOS Y CONVENIOS)	2022	33-Aportaciones Federales para Entidades Federativas y Municipios	1004-FAIS Municipal y de las Demarcaciones Territoriales del Distrito Federal		54767.6	54767.6	61,613.55	61,613.55	61,613.55	0.00	0.00
1660	DIF220402169725	FEDERALES (APORTACIONES, SUBSIDIOS Y CONVENIOS)	2022	33-Aportaciones Federales para Entidades Federativas y Municipios	1004-FAIS Municipal y de las Demarcaciones Territoriales del Distrito Federal		19647.15	19647.15	19,647.15	19,647.15	19,647.15	0.00	0.00
1661	DIF220402169726	FEDERALES (APORTACIONES, SUBSIDIOS Y CONVENIOS)	2022	33-Aportaciones Federales para Entidades Federativas y Municipios	1004-FAIS Municipal y de las Demarcaciones Territoriales del Distrito Federal		58941.45	58941.45	58,941.45	58,941.45	58,941.45	0.00	0.00
1662	DIF220402169727	FEDERALES (APORTACIONES, SUBSIDIOS Y CONVENIOS)	2022	33-Aportaciones Federales para Entidades Federativas y Municipios	1004-FAIS Municipal y de las Demarcaciones Territoriales del Distrito Federal		19647.15	19647.15	19,647.15	19,647.15	19,647.15	0.00	0.00
1663	DIF220402169728	FEDERALES (APORTACIONES, SUBSIDIOS Y CONVENIOS)	2022	33-Aportaciones Federales para Entidades Federativas y Municipios	1004-FAIS Municipal y de las Demarcaciones Territoriales del Distrito Federal		3929.43	3929.43	3,929.43	3,929.43	3,929.43	0.00	0.00
1664	DIF220402169729	MUNICIPAL	2022			Programa Municipal	6845.95	6845.95	54,767.60	54,767.60	54,767.60	0.00	0.00
1665	DIF220402169729	FEDERALES (APORTACIONES, SUBSIDIOS Y CONVENIOS)	2022	33-Aportaciones Federales para Entidades Federativas y Municipios	1004-FAIS Municipal y de las Demarcaciones Territoriales del Distrito Federal		47921.65	47921.65	54,767.60	54,767.60	54,767.60	0.00	0.00
1666	DIF220402169731	FEDERALES (APORTACIONES, SUBSIDIOS Y CONVENIOS)	2022	33-Aportaciones Federales para Entidades Federativas y Municipios	1004-FAIS Municipal y de las Demarcaciones Territoriales del Distrito Federal		6845.95	6845.95	6,845.95	6,845.95	6,845.95	0.00	0.00
1667	DIF220402169732	FEDERALES (APORTACIONES, SUBSIDIOS Y CONVENIOS)	2022	33-Aportaciones Federales para Entidades Federativas y Municipios	1004-FAIS Municipal y de las Demarcaciones Territoriales del Distrito Federal		35364.87	35364.87	35,364.87	35,364.87	35,364.87	0.00	0.00
1668	DIF220402169733	FEDERALES (APORTACIONES, SUBSIDIOS Y CONVENIOS)	2022	33-Aportaciones Federales para Entidades Federativas y Municipios	1004-FAIS Municipal y de las Demarcaciones Territoriales del Distrito Federal		11788.29	11788.29	11,788.29	11,788.29	11,788.29	0.00	0.00
1669	DIF220402169735	FEDERALES (APORTACIONES, SUBSIDIOS Y CONVENIOS)	2022	33-Aportaciones Federales para Entidades Federativas y Municipios	1004-FAIS Municipal y de las Demarcaciones Territoriales del Distrito Federal		35364.87	35364.87	35,364.87	35,364.87	35,364.87	0.00	0.00
1670	DIF220402169736	MUNICIPAL	2022			Programa Municipal	6845.95	6845.95	82,151.40	82,151.40	82,151.40	0.00	0.00

No.	FOLIO	TIPO DE RECURSO	CICLO DEL RECURSO	RAMO	PROGRAMA PRESUPUESTARIO	PROGRAMA ESTATAL O MUNICIPAL	APROBADO	MODIFICADO	RECAUDADO	COMPROMETIDO	DEVENGADO	EJERCIDO	PAGADO
1671	DIF220402169736	FEDERALES (APORTACIONES, SUBSIDIOS Y CONVENIOS)	2022	33-Aportaciones Federales para Entidades Federativas y Municipios	1004-FAIS Municipal y de las Demarcaciones Territoriales del Distrito Federal		75305.45	75305.45	82,151.40	82,151.40	82,151.40	0.00	0.00
1672	DIF220402169738	FEDERALES (APORTACIONES, SUBSIDIOS Y CONVENIOS)	2022	33-Aportaciones Federales para Entidades Federativas y Municipios	1004-FAIS Municipal y de las Demarcaciones Territoriales del Distrito Federal		377225.28	377225.28	377,225.28	377,225.28	377,225.28	0.00	0.00
1673	DIF220402169739	FEDERALES (APORTACIONES, SUBSIDIOS Y CONVENIOS)	2022	33-Aportaciones Federales para Entidades Federativas y Municipios	1004-FAIS Municipal y de las Demarcaciones Territoriales del Distrito Federal		102165.18	102165.18	102,165.18	102,165.18	102,165.18	0.00	0.00
1674	DIF220402169741	MUNICIPAL	2022			Programa Municipal	6845.95	6845.95	417,602.95	417,602.95	417,602.95	0.00	0.00
1675	DIF220402169741	FEDERALES (APORTACIONES, SUBSIDIOS Y CONVENIOS)	2022	33-Aportaciones Federales para Entidades Federativas y Municipios	1004-FAIS Municipal y de las Demarcaciones Territoriales del Distrito Federal		410757	410757	417,602.95	417,602.95	417,602.95	0.00	0.00
1676	DIF220402169742	FEDERALES (APORTACIONES, SUBSIDIOS Y CONVENIOS)	2022	33-Aportaciones Federales para Entidades Federativas y Municipios	1004-FAIS Municipal y de las Demarcaciones Territoriales del Distrito Federal		43223.73	43223.73	43,223.73	43,223.73	43,223.73	0.00	0.00
1677	DIF220402170247	MUNICIPAL	2022			Programa Municipal	16707.9	16707.9	434,405.40	434,405.40	434,405.40	0.00	0.00
1678	DIF220402170247	FEDERALES (APORTACIONES, SUBSIDIOS Y CONVENIOS)	2022	33-Aportaciones Federales para Entidades Federativas y Municipios	1004-FAIS Municipal y de las Demarcaciones Territoriales del Distrito Federal		417697.5	417697.5	434,405.40	434,405.40	434,405.40	0.00	0.00
1679	DIF220402170250	FEDERALES (APORTACIONES, SUBSIDIOS Y CONVENIOS)	2022	33-Aportaciones Federales para Entidades Federativas y Municipios	1004-FAIS Municipal y de las Demarcaciones Territoriales del Distrito Federal		74659.17	74659.17	74,659.17	74,659.17	74,659.17	0.00	0.00
1680	DIF220402170251	FEDERALES (APORTACIONES, SUBSIDIOS Y CONVENIOS)	2022	33-Aportaciones Federales para Entidades Federativas y Municipios	1004-FAIS Municipal y de las Demarcaciones Territoriales del Distrito Federal		267201.24	267201.24	267,201.24	267,201.24	267,201.24	0.00	0.00
1681	DIF220402171256	MUNICIPAL	2022			Programa Municipal	16707.9	16707.9	242,264.55	242,264.55	242,264.55	0.00	0.00
1682	DIF220402171256	FEDERALES (APORTACIONES, SUBSIDIOS Y CONVENIOS)	2022	33-Aportaciones Federales para Entidades Federativas y Municipios	1004-FAIS Municipal y de las Demarcaciones Territoriales del Distrito Federal		225556.65	225556.65	242,264.55	242,264.55	242,264.55	0.00	0.00
1683	DIF220402171262	MUNICIPAL	2022			Programa Municipal	16707.9	16707.9	726,793.65	726,793.65	726,793.65	0.00	0.00
1684	DIF220402171262	FEDERALES (APORTACIONES, SUBSIDIOS Y CONVENIOS)	2022	33-Aportaciones Federales para Entidades Federativas y Municipios	1004-FAIS Municipal y de las Demarcaciones Territoriales del Distrito Federal		710085.75	710085.75	726,793.65	726,793.65	726,793.65	0.00	0.00
1685	DIF220402171263	MUNICIPAL	2022			Programa Municipal	16707.9	16707.9	133,663.20	133,663.20	133,663.20	0.00	0.00
1686	DIF220402171263	FEDERALES (APORTACIONES, SUBSIDIOS Y CONVENIOS)	2022	33-Aportaciones Federales para Entidades Federativas y Municipios	1004-FAIS Municipal y de las Demarcaciones Territoriales del Distrito Federal		116955.3	116955.3	133,663.20	133,663.20	133,663.20	0.00	0.00
1687	DIF220402163983	FEDERALES (APORTACIONES, SUBSIDIOS Y CONVENIOS)	2022	33-Aportaciones Federales para Entidades Federativas y Municipios	1004-FAIS Municipal y de las Demarcaciones Territoriales del Distrito Federal		455533.64	509547.94	509,547.94	509,547.94	509,547.94	397,014.52	397,014.52

No.	FOLIO	TIPO DE RECURSO	CICLO DEL RECURSO	RAMO	PROGRAMA PRESUPUESTARIO	PROGRAMA ESTATAL O MUNICIPAL	APROBADO	MODIFICADO	RECAUDADO	COMPROMETIDO	DEVENGADO	EJERCIDO	PAGADO
1688	DIF220402169748	FEDERALES (APORTACIONES, SUBSIDIOS Y CONVENIOS)	2022	33-Aportaciones Federales para Entidades Federativas y Municipios	1004-FAIS Municipal y de las Demarcaciones Territoriales del Distrito Federal		82518.03	82518.03	82,518.03	82,518.03	82,518.03	0.00	0.00
1689	DIF220402169751	MUNICIPAL	2022			Programa Municipal	6845.95	6845.95	355,989.40	355,989.40	355,989.40	0.00	0.00
1690	DIF220402169751	FEDERALES (APORTACIONES, SUBSIDIOS Y CONVENIOS)	2022	33-Aportaciones Federales para Entidades Federativas y Municipios	1004-FAIS Municipal y de las Demarcaciones Territoriales del Distrito Federal		349143.45	349143.45	355,989.40	355,989.40	355,989.40	0.00	0.00
1691	DIF220402169752	FEDERALES (APORTACIONES, SUBSIDIOS Y CONVENIOS)	2022	33-Aportaciones Federales para Entidades Federativas y Municipios	1004-FAIS Municipal y de las Demarcaciones Territoriales del Distrito Federal		39294.3	39294.3	39,294.30	39,294.30	39,294.30	0.00	0.00
1692	DIF220402169753	FEDERALES (APORTACIONES, SUBSIDIOS Y CONVENIOS)	2022	33-Aportaciones Federales para Entidades Federativas y Municipios	1004-FAIS Municipal y de las Demarcaciones Territoriales del Distrito Federal		7858.86	7858.86	7,858.86	7,858.86	7,858.86	0.00	0.00
1693	DIF220402169754	FEDERALES (APORTACIONES, SUBSIDIOS Y CONVENIOS)	2022	33-Aportaciones Federales para Entidades Federativas y Municipios	1004-FAIS Municipal y de las Demarcaciones Territoriales del Distrito Federal		47153.16	47153.16	47,153.16	47,153.16	47,153.16	0.00	0.00
1694	DIF220402169755	MUNICIPAL	2022			Programa Municipal	6845.95	6845.95	75,305.45	75,305.45	75,305.45	0.00	0.00
1695	DIF220402169755	FEDERALES (APORTACIONES, SUBSIDIOS Y CONVENIOS)	2022	33-Aportaciones Federales para Entidades Federativas y Municipios	1004-FAIS Municipal y de las Demarcaciones Territoriales del Distrito Federal		68459.5	68459.5	75,305.45	75,305.45	75,305.45	0.00	0.00
1696	DIF220402169759	MUNICIPAL	2022			Programa Municipal	6845.95	6845.95	266,992.05	266,992.05	266,992.05	0.00	0.00
1697	DIF220402169759	FEDERALES (APORTACIONES, SUBSIDIOS Y CONVENIOS)	2022	33-Aportaciones Federales para Entidades Federativas y Municipios	1004-FAIS Municipal y de las Demarcaciones Territoriales del Distrito Federal		260146.1	260146.1	266,992.05	266,992.05	266,992.05	0.00	0.00
1698	DIF220402169760	FEDERALES (APORTACIONES, SUBSIDIOS Y CONVENIOS)	2022	33-Aportaciones Federales para Entidades Federativas y Municipios	1004-FAIS Municipal y de las Demarcaciones Territoriales del Distrito Federal		263271.81	263271.81	263,271.81	263,271.81	263,271.81	0.00	0.00
1699	DIF220402169763	MUNICIPAL	2022			Programa Municipal	6845.95	6845.95	88,997.35	88,997.35	88,997.35	0.00	0.00
1700	DIF220402169763	FEDERALES (APORTACIONES, SUBSIDIOS Y CONVENIOS)	2022	33-Aportaciones Federales para Entidades Federativas y Municipios	1004-FAIS Municipal y de las Demarcaciones Territoriales del Distrito Federal		82151.4	82151.4	88,997.35	88,997.35	88,997.35	0.00	0.00
1701	DIF220402169765	FEDERALES (APORTACIONES, SUBSIDIOS Y CONVENIOS)	2022	33-Aportaciones Federales para Entidades Federativas y Municipios	1004-FAIS Municipal y de las Demarcaciones Territoriales del Distrito Federal		15717.72	15717.72	15,717.72	15,717.72	15,717.72	0.00	0.00
1702	DIF220402170268	MUNICIPAL	2022			Programa Municipal	6845.95	6845.95	287,529.90	287,529.90	287,529.90	0.00	0.00
1703	DIF220402170268	FEDERALES (APORTACIONES, SUBSIDIOS Y CONVENIOS)	2022	33-Aportaciones Federales para Entidades Federativas y Municipios	1004-FAIS Municipal y de las Demarcaciones Territoriales del Distrito Federal		280683.95	280683.95	287,529.90	287,529.90	287,529.90	0.00	0.00
1704	DIF220402170278	MUNICIPAL	2022			Programa Municipal	16707.9	16707.9	91,893.45	91,893.45	91,893.45	0.00	0.00
1705	DIF220402170278	FEDERALES (APORTACIONES, SUBSIDIOS Y CONVENIOS)	2022	33-Aportaciones Federales para Entidades Federativas y Municipios	1004-FAIS Municipal y de las Demarcaciones Territoriales del Distrito Federal		75185.55	75185.55	91,893.45	91,893.45	91,893.45	0.00	0.00

No.	FOLIO	TIPO DE RECURSO	CICLO DEL RECURSO	RAMO	PROGRAMA PRESUPUESTARIO	PROGRAMA ESTATAL O MUNICIPAL	APROBADO	MODIFICADO	RECAUDADO	COMPROMETIDO	DEVENGADO	EJERCIDO	PAGADO
1706	DIF220402170655	FEDERALES (APORTACIONES, SUBSIDIOS Y CONVENIOS)	2022	33-Aportaciones Federales para Entidades Federativas y Municipios	1004-FAIS Municipal y de las Demarcaciones Territoriales del Distrito Federal		35364.87	35364.87	35,364.87	35,364.87	35,364.87	0.00	0.00
1707	DIF220402170660	FEDERALES (APORTACIONES, SUBSIDIOS Y CONVENIOS)	2022	33-Aportaciones Federales para Entidades Federativas y Municipios	1004-FAIS Municipal y de las Demarcaciones Territoriales del Distrito Federal		15717.72	15717.72	15,717.72	15,717.72	15,717.72	0.00	0.00
1708	DIF220402170662	FEDERALES (APORTACIONES, SUBSIDIOS Y CONVENIOS)	2022	33-Aportaciones Federales para Entidades Federativas y Municipios	1004-FAIS Municipal y de las Demarcaciones Territoriales del Distrito Federal		157177.2	157177.2	157,177.20	157,177.20	157,177.20	0.00	0.00
1709	DIF220402169773	FEDERALES (APORTACIONES, SUBSIDIOS Y CONVENIOS)	2022	33-Aportaciones Federales para Entidades Federativas y Municipios	1004-FAIS Municipal y de las Demarcaciones Territoriales del Distrito Federal		6845.95	6845.95	6,845.95	6,845.95	6,845.95	0.00	0.00
1710	DIF220402169778	MUNICIPAL	2022			Programa Municipal	6845.95	6845.95	41,075.70	41,075.70	41,075.70	0.00	0.00
1711	DIF220402169778	FEDERALES (APORTACIONES, SUBSIDIOS Y CONVENIOS)	2022	33-Aportaciones Federales para Entidades Federativas y Municipios	1004-FAIS Municipal y de las Demarcaciones Territoriales del Distrito Federal		34229.75	34229.75	41,075.70	41,075.70	41,075.70	0.00	0.00
1712	DIF220402169785	MUNICIPAL	2022			Programa Municipal	6845.95	6845.95	13,691.90	13,691.90	13,691.90	0.00	0.00
1713	DIF220402169785	FEDERALES (APORTACIONES, SUBSIDIOS Y CONVENIOS)	2022	33-Aportaciones Federales para Entidades Federativas y Municipios	1004-FAIS Municipal y de las Demarcaciones Territoriales del Distrito Federal		6845.95	6845.95	13,691.90	13,691.90	13,691.90	0.00	0.00
1714	DIF220402170684	FEDERALES (APORTACIONES, SUBSIDIOS Y CONVENIOS)	2022	33-Aportaciones Federales para Entidades Federativas y Municipios	1004-FAIS Municipal y de las Demarcaciones Territoriales del Distrito Federal		184683.21	184683.21	184,683.21	184,683.21	184,683.21	0.00	0.00
1715	DIF220402170688	FEDERALES (APORTACIONES, SUBSIDIOS Y CONVENIOS)	2022	33-Aportaciones Federales para Entidades Federativas y Municipios	1004-FAIS Municipal y de las Demarcaciones Territoriales del Distrito Federal		27506.01	27506.01	27,506.01	27,506.01	27,506.01	0.00	0.00
1716	DIF220402170690	FEDERALES (APORTACIONES, SUBSIDIOS Y CONVENIOS)	2022	33-Aportaciones Federales para Entidades Federativas y Municipios	1004-FAIS Municipal y de las Demarcaciones Territoriales del Distrito Federal		51082.59	51082.59	51,082.59	51,082.59	51,082.59	0.00	0.00
1717	DIF220402170698	FEDERALES (APORTACIONES, SUBSIDIOS Y CONVENIOS)	2022	33-Aportaciones Federales para Entidades Federativas y Municipios	1004-FAIS Municipal y de las Demarcaciones Territoriales del Distrito Federal		51082.59	51082.59	51,082.59	51,082.59	51,082.59	0.00	0.00
1718	DIF220402170707	MUNICIPAL	2022			Programa Municipal	16707.9	16707.9	233,910.60	233,910.60	233,910.60	0.00	0.00
1719	DIF220402170707	FEDERALES (APORTACIONES, SUBSIDIOS Y CONVENIOS)	2022	33-Aportaciones Federales para Entidades Federativas y Municipios	1004-FAIS Municipal y de las Demarcaciones Territoriales del Distrito Federal		217202.7	217202.7	233,910.60	233,910.60	233,910.60	0.00	0.00
1720	DIF220402163152	FEDERALES (APORTACIONES, SUBSIDIOS Y CONVENIOS)	2022	33-Aportaciones Federales para Entidades Federativas y Municipios	1004-FAIS Municipal y de las Demarcaciones Territoriales del Distrito Federal		350000	350000	350,000.00	350,000.00	350,000.00	0.00	0.00
1721	DIF220402170351	FEDERALES (APORTACIONES, SUBSIDIOS Y CONVENIOS)	2022	33-Aportaciones Federales para Entidades Federativas y Municipios	1004-FAIS Municipal y de las Demarcaciones Territoriales del Distrito Federal		7858.86	7858.86	7,858.86	7,858.86	7,858.86	0.00	0.00

No.	FOLIO	TIPO DE RECURSO	CICLO DEL RECURSO	RAMO	PROGRAMA PRESUPUESTARIO	PROGRAMA ESTATAL O MUNICIPAL	APROBADO	MODIFICADO	RECAUDADO	COMPROMETIDO	DEVENGADO	EJERCIDO	PAGADO
1722	DIF220402170355	FEDERALES (APORTACIONES, SUBSIDIOS Y CONVENIOS)	2022	33-Aportaciones Federales para Entidades Federativas y Municipios	1004-FAIS Municipal y de las Demarcaciones Territoriales del Distrito Federal		200400.93	200400.93	200,400.93	200,400.93	200,400.93	0.00	0.00
1723	DIF220402170357	FEDERALES (APORTACIONES, SUBSIDIOS Y CONVENIOS)	2022	33-Aportaciones Federales para Entidades Federativas y Municipios	1004-FAIS Municipal y de las Demarcaciones Territoriales del Distrito Federal		47153.16	47153.16	47,153.16	47,153.16	47,153.16	0.00	0.00
1724	DIF220402170716	FEDERALES (APORTACIONES, SUBSIDIOS Y CONVENIOS)	2022	33-Aportaciones Federales para Entidades Federativas y Municipios	1004-FAIS Municipal y de las Demarcaciones Territoriales del Distrito Federal		263271.81	263271.81	263,271.81	263,271.81	263,271.81	0.00	0.00
1725	DIF220402170719	FEDERALES (APORTACIONES, SUBSIDIOS Y CONVENIOS)	2022	33-Aportaciones Federales para Entidades Federativas y Municipios	1004-FAIS Municipal y de las Demarcaciones Territoriales del Distrito Federal		23576.58	23576.58	23,576.58	23,576.58	23,576.58	0.00	0.00
1726	DIF220402170725	FEDERALES (APORTACIONES, SUBSIDIOS Y CONVENIOS)	2022	33-Aportaciones Federales para Entidades Federativas y Municipios	1004-FAIS Municipal y de las Demarcaciones Territoriales del Distrito Federal		51082.59	51082.59	51,082.59	51,082.59	51,082.59	0.00	0.00
1727	DIF220402170734	FEDERALES (APORTACIONES, SUBSIDIOS Y CONVENIOS)	2022	33-Aportaciones Federales para Entidades Federativas y Municipios	1004-FAIS Municipal y de las Demarcaciones Territoriales del Distrito Federal		7858.86	7858.86	7,858.86	7,858.86	7,858.86	0.00	0.00
1728	DIF220402163190	FEDERALES (APORTACIONES, SUBSIDIOS Y CONVENIOS)	2022	33-Aportaciones Federales para Entidades Federativas y Municipios	1004-FAIS Municipal y de las Demarcaciones Territoriales del Distrito Federal		1644782.61	1644782.61	1,644,782.61	1,644,782.61	1,644,782.61	907,920.00	907,920.00
1729	DIF220402170362	FEDERALES (APORTACIONES, SUBSIDIOS Y CONVENIOS)	2022	33-Aportaciones Federales para Entidades Federativas y Municipios	1004-FAIS Municipal y de las Demarcaciones Territoriales del Distrito Federal		176824.35	176824.35	176,824.35	176,824.35	176,824.35	0.00	0.00
1730	DIF220402170365	FEDERALES (APORTACIONES, SUBSIDIOS Y CONVENIOS)	2022	33-Aportaciones Federales para Entidades Federativas y Municipios	1004-FAIS Municipal y de las Demarcaciones Territoriales del Distrito Federal		35364.87	35364.87	35,364.87	35,364.87	35,364.87	0.00	0.00
1731	DIF220402170371	MUNICIPAL	2022			Programa Municipal	6845.95	6845.95	116,381.15	116,381.15	116,381.15	0.00	0.00
1732	DIF220402170371	FEDERALES (APORTACIONES, SUBSIDIOS Y CONVENIOS)	2022	33-Aportaciones Federales para Entidades Federativas y Municipios	1004-FAIS Municipal y de las Demarcaciones Territoriales del Distrito Federal		109535.2	109535.2	116,381.15	116,381.15	116,381.15	0.00	0.00
1733	DIF220402170372	FEDERALES (APORTACIONES, SUBSIDIOS Y CONVENIOS)	2022	33-Aportaciones Federales para Entidades Federativas y Municipios	1004-FAIS Municipal y de las Demarcaciones Territoriales del Distrito Federal		70729.74	70729.74	70,729.74	70,729.74	70,729.74	0.00	0.00
1734	DIF220402170374	MUNICIPAL	2022			Programa Municipal	6845.95	6845.95	164,302.80	164,302.80	164,302.80	0.00	0.00
1735	DIF220402170374	FEDERALES (APORTACIONES, SUBSIDIOS Y CONVENIOS)	2022	33-Aportaciones Federales para Entidades Federativas y Municipios	1004-FAIS Municipal y de las Demarcaciones Territoriales del Distrito Federal		157456.85	157456.85	164,302.80	164,302.80	164,302.80	0.00	0.00
1736	DIF220402170376	FEDERALES (APORTACIONES, SUBSIDIOS Y CONVENIOS)	2022	33-Aportaciones Federales para Entidades Federativas y Municipios	1004-FAIS Municipal y de las Demarcaciones Territoriales del Distrito Federal		55012.02	55012.02	55,012.02	55,012.02	55,012.02	0.00	0.00
1737	DIF220402170383	MUNICIPAL	2022			Programa Municipal	6845.95	6845.95	212,224.45	212,224.45	212,224.45	0.00	0.00

No.	FOLIO	TIPO DE RECURSO	CICLO DEL RECURSO	RAMO	PROGRAMA PRESUPUESTARIO	PROGRAMA ESTATAL O MUNICIPAL	APROBADO	MODIFICADO	RECAUDADO	COMPROMETIDO	DEVENGADO	EJERCIDO	PAGADO
1738	DIF220402170383	FEDERALES (APORTACIONES, SUBSIDIOS Y CONVENIOS)	2022	33-Aportaciones Federales para Entidades Federativas y Municipios	1004-FAIS Municipal y de las Demarcaciones Territoriales del Distrito Federal		205378.5	205378.5	212,224.45	212,224.45	212,224.45	0.00	0.00
1739	DIF220402170384	MUNICIPAL	2022			Programa Municipal	8353.95	8353.95	1,000,000.00	1,000,000.00	1,000,000.00	0.00	0.00
1740	DIF220402170384	FEDERALES (APORTACIONES, SUBSIDIOS Y CONVENIOS)	2022	33-Aportaciones Federales para Entidades Federativas y Municipios	1004-FAIS Municipal y de las Demarcaciones Territoriales del Distrito Federal		1512064.95	991646.05	1,000,000.00	1,000,000.00	1,000,000.00	0.00	0.00
1741	DIF220402170738	MUNICIPAL	2022			Programa Municipal	8353.95	8353.95	1,000,000.00	1,000,000.00	1,000,000.00	0.00	0.00
1742	DIF220402170738	FEDERALES (APORTACIONES, SUBSIDIOS Y CONVENIOS)	2022	33-Aportaciones Federales para Entidades Federativas y Municipios	1004-FAIS Municipal y de las Demarcaciones Territoriales del Distrito Federal		1428525.45	991646.05	1,000,000.00	1,000,000.00	1,000,000.00	0.00	0.00
1743	DIF220402170739	FEDERALES (APORTACIONES, SUBSIDIOS Y CONVENIOS)	2022	33-Aportaciones Federales para Entidades Federativas y Municipios	1004-FAIS Municipal y de las Demarcaciones Territoriales del Distrito Federal		62870.88	62870.88	62,870.88	62,870.88	62,870.88	0.00	0.00
1744	DIF220402170743	FEDERALES (APORTACIONES, SUBSIDIOS Y CONVENIOS)	2022	33-Aportaciones Federales para Entidades Federativas y Municipios	1004-FAIS Municipal y de las Demarcaciones Territoriales del Distrito Federal		129671.19	129671.19	129,671.19	129,671.19	129,671.19	0.00	0.00
1745	DIF220402170744	FEDERALES (APORTACIONES, SUBSIDIOS Y CONVENIOS)	2022	33-Aportaciones Federales para Entidades Federativas y Municipios	1004-FAIS Municipal y de las Demarcaciones Territoriales del Distrito Federal		82518.03	82518.03	82,518.03	82,518.03	82,518.03	0.00	0.00
1746	DIF220402170746	FEDERALES (APORTACIONES, SUBSIDIOS Y CONVENIOS)	2022	33-Aportaciones Federales para Entidades Federativas y Municipios	1004-FAIS Municipal y de las Demarcaciones Territoriales del Distrito Federal		11788.29	11788.29	11,788.29	11,788.29	11,788.29	0.00	0.00
1747	DIF220402170756	FEDERALES (APORTACIONES, SUBSIDIOS Y CONVENIOS)	2022	33-Aportaciones Federales para Entidades Federativas y Municipios	1004-FAIS Municipal y de las Demarcaciones Territoriales del Distrito Federal		35364.87	35364.87	35,364.87	35,364.87	35,364.87	0.00	0.00
1748	DIF220402170757	FEDERALES (APORTACIONES, SUBSIDIOS Y CONVENIOS)	2022	33-Aportaciones Federales para Entidades Federativas y Municipios	1004-FAIS Municipal y de las Demarcaciones Territoriales del Distrito Federal		39294.3	39294.3	39,294.30	39,294.30	39,294.30	0.00	0.00
1749	DIF220402170758	FEDERALES (APORTACIONES, SUBSIDIOS Y CONVENIOS)	2022	33-Aportaciones Federales para Entidades Federativas y Municipios	1004-FAIS Municipal y de las Demarcaciones Territoriales del Distrito Federal		19647.15	19647.15	19,647.15	19,647.15	19,647.15	0.00	0.00
1750	DIF220402163332	FEDERALES (APORTACIONES, SUBSIDIOS Y CONVENIOS)	2022	33-Aportaciones Federales para Entidades Federativas y Municipios	1004-FAIS Municipal y de las Demarcaciones Territoriales del Distrito Federal		1644578.06	1644578.06	1,644,578.06	1,644,578.06	1,644,578.06	907,807.09	907,807.09
1751	DIF220402169475	FEDERALES (APORTACIONES, SUBSIDIOS Y CONVENIOS)	2022	33-Aportaciones Federales para Entidades Federativas y Municipios	1004-FAIS Municipal y de las Demarcaciones Territoriales del Distrito Federal		3929.43	3929.43	3,929.43	3,929.43	3,929.43	0.00	0.00
1752	DIF220402169482	FEDERALES (APORTACIONES, SUBSIDIOS Y CONVENIOS)	2022	33-Aportaciones Federales para Entidades Federativas y Municipios	1004-FAIS Municipal y de las Demarcaciones Territoriales del Distrito Federal		527680.68	527680.68	527,680.68	527,680.68	527,680.68	0.00	0.00
1753	DIF220402169486	FEDERALES (APORTACIONES, SUBSIDIOS Y CONVENIOS)	2022	33-Aportaciones Federales para Entidades Federativas y Municipios	1004-FAIS Municipal y de las Demarcaciones Territoriales del Distrito Federal		15717.72	15717.72	15,717.72	15,717.72	15,717.72	0.00	0.00

No.	FOLIO	TIPO DE RECURSO	CICLO DEL RECURSO	RAMO	PROGRAMA PRESUPUESTARIO	PROGRAMA ESTATAL O MUNICIPAL	APROBADO	MODIFICADO	RECAUDADO	COMPROMETIDO	DEVENGADO	EJERCIDO	PAGADO
1754	DIF220402169895	FEDERALES (APORTACIONES, SUBSIDIOS Y CONVENIOS)	2022	33-Aportaciones Federales para Entidades Federativas y Municipios	1004-FAIS Municipal y de las Demarcaciones Territoriales del Distrito Federal		15717.72	15717.72	15,717.72	15,717.72	15,717.72	0.00	0.00
1755	DIF220402170387	FEDERALES (APORTACIONES, SUBSIDIOS Y CONVENIOS)	2022	33-Aportaciones Federales para Entidades Federativas y Municipios	1004-FAIS Municipal y de las Demarcaciones Territoriales del Distrito Federal		161106.63	161106.63	161,106.63	161,106.63	161,106.63	0.00	0.00
1756	DIF220402170389	FEDERALES (APORTACIONES, SUBSIDIOS Y CONVENIOS)	2022	33-Aportaciones Federales para Entidades Federativas y Municipios	1004-FAIS Municipal y de las Demarcaciones Territoriales del Distrito Federal		23576.58	23576.58	23,576.58	23,576.58	23,576.58	0.00	0.00
1757	DIF220402170390	FEDERALES (APORTACIONES, SUBSIDIOS Y CONVENIOS)	2022	33-Aportaciones Federales para Entidades Federativas y Municipios	1004-FAIS Municipal y de las Demarcaciones Territoriales del Distrito Federal		27506.01	27506.01	27,506.01	27,506.01	27,506.01	0.00	0.00
1758	DIF220402170394	FEDERALES (APORTACIONES, SUBSIDIOS Y CONVENIOS)	2022	33-Aportaciones Federales para Entidades Federativas y Municipios	1004-FAIS Municipal y de las Demarcaciones Territoriales del Distrito Federal		82518.03	82518.03	82,518.03	82,518.03	82,518.03	0.00	0.00
1759	DIF220402170395	MUNICIPAL	2022			Programa Municipal	8353.95	8353.95	1,000,000.00	1,000,000.00	1,000,000.00	0.00	0.00
1760	DIF220402170395	FEDERALES (APORTACIONES, SUBSIDIOS Y CONVENIOS)	2022	33-Aportaciones Federales para Entidades Federativas y Municipios	1004-FAIS Municipal y de las Demarcaciones Territoriales del Distrito Federal		1027535.85	991646.05	1,000,000.00	1,000,000.00	1,000,000.00	0.00	0.00
1761	DIF220402170396	FEDERALES (APORTACIONES, SUBSIDIOS Y CONVENIOS)	2022	33-Aportaciones Federales para Entidades Federativas y Municipios	1004-FAIS Municipal y de las Demarcaciones Territoriales del Distrito Federal		58941.45	58941.45	58,941.45	58,941.45	58,941.45	0.00	0.00
1762	DIF220402170397	MUNICIPAL	2022			Programa Municipal	6845.95	6845.95	650,365.25	650,365.25	650,365.25	0.00	0.00
1763	DIF220402170397	FEDERALES (APORTACIONES, SUBSIDIOS Y CONVENIOS)	2022	33-Aportaciones Federales para Entidades Federativas y Municipios	1004-FAIS Municipal y de las Demarcaciones Territoriales del Distrito Federal		643519.3	643519.3	650,365.25	650,365.25	650,365.25	0.00	0.00
1764	DIF220402170402	FEDERALES (APORTACIONES, SUBSIDIOS Y CONVENIOS)	2022	33-Aportaciones Federales para Entidades Federativas y Municipios	1004-FAIS Municipal y de las Demarcaciones Territoriales del Distrito Federal		102165.18	102165.18	102,165.18	102,165.18	102,165.18	0.00	0.00
1765	DIF220402170404	FEDERALES (APORTACIONES, SUBSIDIOS Y CONVENIOS)	2022	33-Aportaciones Federales para Entidades Federativas y Municipios	1004-FAIS Municipal y de las Demarcaciones Territoriales del Distrito Federal		78588.6	78588.6	78,588.60	78,588.60	78,588.60	0.00	0.00
1766	DIF220402170406	FEDERALES (APORTACIONES, SUBSIDIOS Y CONVENIOS)	2022	33-Aportaciones Federales para Entidades Federativas y Municipios	1004-FAIS Municipal y de las Demarcaciones Territoriales del Distrito Federal		43223.73	43223.73	43,223.73	43,223.73	43,223.73	0.00	0.00
1767	DIF220402170407	MUNICIPAL	2022			Programa Municipal	16707.9	16707.9	50,123.70	50,123.70	50,123.70	0.00	0.00
1768	DIF220402170407	FEDERALES (APORTACIONES, SUBSIDIOS Y CONVENIOS)	2022	33-Aportaciones Federales para Entidades Federativas y Municipios	1004-FAIS Municipal y de las Demarcaciones Territoriales del Distrito Federal		33415.8	33415.8	50,123.70	50,123.70	50,123.70	0.00	0.00
1769	DIF220402170760	FEDERALES (APORTACIONES, SUBSIDIOS Y CONVENIOS)	2022	33-Aportaciones Federales para Entidades Federativas y Municipios	1004-FAIS Municipal y de las Demarcaciones Territoriales del Distrito Federal		90376.89	90376.89	90,376.89	90,376.89	90,376.89	0.00	0.00

No.	FOLIO	TIPO DE RECURSO	CICLO DEL RECURSO	RAMO	PROGRAMA PRESUPUESTARIO	PROGRAMA ESTATAL O MUNICIPAL	APROBADO	MODIFICADO	RECAUDADO	COMPROMETIDO	DEVENGADO	EJERCIDO	PAGADO
1770	DIF220402170773	FEDERALES (APORTACIONES, SUBSIDIOS Y CONVENIOS)	2022	33-Aportaciones Federales para Entidades Federativas y Municipios	1004-FAIS Municipal y de las Demarcaciones Territoriales del Distrito Federal		70729.74	70729.74	70,729.74	70,729.74	70,729.74	0.00	0.00
1771	DIF220402170778	FEDERALES (APORTACIONES, SUBSIDIOS Y CONVENIOS)	2022	33-Aportaciones Federales para Entidades Federativas y Municipios	1004-FAIS Municipal y de las Demarcaciones Territoriales del Distrito Federal		66800.31	66800.31	66,800.31	66,800.31	66,800.31	0.00	0.00
1772	DIF220402170783	FEDERALES (APORTACIONES, SUBSIDIOS Y CONVENIOS)	2022	33-Aportaciones Federales para Entidades Federativas y Municipios	1004-FAIS Municipal y de las Demarcaciones Territoriales del Distrito Federal		55012.02	55012.02	55,012.02	55,012.02	55,012.02	0.00	0.00
1773	DIF220402163351	FEDERALES (APORTACIONES, SUBSIDIOS Y CONVENIOS)	2022	33-Aportaciones Federales para Entidades Federativas y Municipios	1004-FAIS Municipal y de las Demarcaciones Territoriales del Distrito Federal		1644578.06	1644578.06	1,644,578.06	1,644,578.06	1,644,578.06	907,807.09	907,807.09
1774	DIF220402169287	FEDERALES (APORTACIONES, SUBSIDIOS Y CONVENIOS)	2022	33-Aportaciones Federales para Entidades Federativas y Municipios	1004-FAIS Municipal y de las Demarcaciones Territoriales del Distrito Federal		353648.7	353648.7	353,648.70	353,648.70	353,648.70	0.00	0.00
1775	DIF220402171021	FEDERALES (APORTACIONES, SUBSIDIOS Y CONVENIOS)	2022	33-Aportaciones Federales para Entidades Federativas y Municipios	1004-FAIS Municipal y de las Demarcaciones Territoriales del Distrito Federal		82518.03	82518.03	82,518.03	82,518.03	82,518.03	0.00	0.00
1776	DIF220402171027	MUNICIPAL	2022			Programa Municipal	8353.95	8353.95	1,027,535.85	1,027,535.85	1,027,535.85	0.00	0.00
1777	DIF220402171027	FEDERALES (APORTACIONES, SUBSIDIOS Y CONVENIOS)	2022	33-Aportaciones Federales para Entidades Federativas y Municipios	1004-FAIS Municipal y de las Demarcaciones Territoriales del Distrito Federal		1019181.9	1019181.9	1,027,535.85	1,027,535.85	1,027,535.85	0.00	0.00
1778	DIF220402171034	FEDERALES (APORTACIONES, SUBSIDIOS Y CONVENIOS)	2022	33-Aportaciones Federales para Entidades Federativas y Municipios	1004-FAIS Municipal y de las Demarcaciones Territoriales del Distrito Federal		19647.15	19647.15	19,647.15	19,647.15	19,647.15	0.00	0.00
1779	DIF220402172005	MUNICIPAL	2022			Programa Municipal	16707.9	16707.9	133,663.20	133,663.20	133,663.20	0.00	0.00
1780	DIF220402172005	FEDERALES (APORTACIONES, SUBSIDIOS Y CONVENIOS)	2022	33-Aportaciones Federales para Entidades Federativas y Municipios	1004-FAIS Municipal y de las Demarcaciones Territoriales del Distrito Federal		116955.3	116955.3	133,663.20	133,663.20	133,663.20	0.00	0.00
1781	DIF220402172013	MUNICIPAL	2022			Programa Municipal	16707.9	16707.9	225,556.65	225,556.65	225,556.65	0.00	0.00
1782	DIF220402172013	FEDERALES (APORTACIONES, SUBSIDIOS Y CONVENIOS)	2022	33-Aportaciones Federales para Entidades Federativas y Municipios	1004-FAIS Municipal y de las Demarcaciones Territoriales del Distrito Federal		208848.75	208848.75	225,556.65	225,556.65	225,556.65	0.00	0.00
1783	DIF220402172020	MUNICIPAL	2022			Programa Municipal	8353.95	8353.95	1,236,384.60	1,236,384.60	1,236,384.60	0.00	0.00
1784	DIF220402172020	FEDERALES (APORTACIONES, SUBSIDIOS Y CONVENIOS)	2022	33-Aportaciones Federales para Entidades Federativas y Municipios	1004-FAIS Municipal y de las Demarcaciones Territoriales del Distrito Federal		1228030.65	1228030.65	1,236,384.60	1,236,384.60	1,236,384.60	0.00	0.00
1785	DIF220402172392	MUNICIPAL	2022			Programa Municipal	16707.9	16707.9	342,511.95	342,511.95	342,511.95	0.00	0.00
1786	DIF220402172392	FEDERALES (APORTACIONES, SUBSIDIOS Y CONVENIOS)	2022	33-Aportaciones Federales para Entidades Federativas y Municipios	1004-FAIS Municipal y de las Demarcaciones Territoriales del Distrito Federal		325804.05	325804.05	342,511.95	342,511.95	342,511.95	0.00	0.00
1787	DIF220402172393	MUNICIPAL	2022			Programa Municipal	6845.95	6845.95	191,686.60	191,686.60	191,686.60	0.00	0.00

No.	FOLIO	TIPO DE RECURSO	CICLO DEL RECURSO	RAMO	PROGRAMA PRESUPUESTARIO	PROGRAMA ESTATAL O MUNICIPAL	APROBADO	MODIFICADO	RECAUDADO	COMPROMETIDO	DEVENGADO	EJERCIDO	PAGADO
1788	DIF220402172393	FEDERALES (APORTACIONES, SUBSIDIOS Y CONVENIOS)	2022	33-Aportaciones Federales para Entidades Federativas y Municipios	1004-FAIS Municipal y de las Demarcaciones Territoriales del Distrito Federal		184840.65	184840.65	191,686.60	191,686.60	191,686.60	0.00	0.00
1789	DIF220402172403	MUNICIPAL	2022			Programa Municipal	8353.95	8353.95	1,211,322.75	1,211,322.75	1,211,322.75	0.00	0.00
1790	DIF220402172403	FEDERALES (APORTACIONES, SUBSIDIOS Y CONVENIOS)	2022	33-Aportaciones Federales para Entidades Federativas y Municipios	1004-FAIS Municipal y de las Demarcaciones Territoriales del Distrito Federal		1202968.8	1202968.8	1,211,322.75	1,211,322.75	1,211,322.75	0.00	0.00
1791	DIF220402172408	MUNICIPAL	2022			Programa Municipal	6845.95	6845.95	212,224.45	212,224.45	212,224.45	0.00	0.00
1792	DIF220402172408	FEDERALES (APORTACIONES, SUBSIDIOS Y CONVENIOS)	2022	33-Aportaciones Federales para Entidades Federativas y Municipios	1004-FAIS Municipal y de las Demarcaciones Territoriales del Distrito Federal		205378.5	205378.5	212,224.45	212,224.45	212,224.45	0.00	0.00
1793	DIF220402172415	MUNICIPAL	2022			Programa Municipal	16707.9	16707.9	801,979.20	801,979.20	801,979.20	0.00	0.00
1794	DIF220402172415	FEDERALES (APORTACIONES, SUBSIDIOS Y CONVENIOS)	2022	33-Aportaciones Federales para Entidades Federativas y Municipios	1004-FAIS Municipal y de las Demarcaciones Territoriales del Distrito Federal		785271.3	785271.3	801,979.20	801,979.20	801,979.20	0.00	0.00
1795	DIF220402172804	FEDERALES (APORTACIONES, SUBSIDIOS Y CONVENIOS)	2022	33-Aportaciones Federales para Entidades Federativas y Municipios	1004-FAIS Municipal y de las Demarcaciones Territoriales del Distrito Federal		350000	350000	0.00	0.00	0.00	0.00	0.00
1796	DIF220402172809	FEDERALES (APORTACIONES, SUBSIDIOS Y CONVENIOS)	2022	33-Aportaciones Federales para Entidades Federativas y Municipios	1004-FAIS Municipal y de las Demarcaciones Territoriales del Distrito Federal		58941.45	58941.45	58,941.45	58,941.45	58,941.45	0.00	0.00
1797	DIF220402162992	FEDERALES (APORTACIONES, SUBSIDIOS Y CONVENIOS)	2022	33-Aportaciones Federales para Entidades Federativas y Municipios	1004-FAIS Municipal y de las Demarcaciones Territoriales del Distrito Federal		1644782.61	1644782.61	1,644,782.61	1,644,782.61	1,644,782.61	907,920.00	907,920.00
1798	DIF220402166431	FEDERALES (APORTACIONES, SUBSIDIOS Y CONVENIOS)	2022	33-Aportaciones Federales para Entidades Federativas y Municipios	1004-FAIS Municipal y de las Demarcaciones Territoriales del Distrito Federal		327164.88	327164.88	327,164.88	327,164.88	327,164.88	0.00	0.00
1799	DIF220402167037	FEDERALES (APORTACIONES, SUBSIDIOS Y CONVENIOS)	2022	33-Aportaciones Federales para Entidades Federativas y Municipios	1004-FAIS Municipal y de las Demarcaciones Territoriales del Distrito Federal		47714.1	47714.1	47,714.10	47,714.10	47,714.10	0.00	0.00
1800	DIF220402167053	FEDERALES (APORTACIONES, SUBSIDIOS Y CONVENIOS)	2022	33-Aportaciones Federales para Entidades Federativas y Municipios	1004-FAIS Municipal y de las Demarcaciones Territoriales del Distrito Federal		143142.3	143142.3	143,142.30	143,142.30	143,142.30	0.00	0.00
1801	DIF220402169545	FEDERALES (APORTACIONES, SUBSIDIOS Y CONVENIOS)	2022	33-Aportaciones Federales para Entidades Federativas y Municipios	1004-FAIS Municipal y de las Demarcaciones Territoriales del Distrito Federal		494354.36	494354.36	494,354.36	494,354.36	494,354.36	0.00	0.00
1802	DIF220402171049	MUNICIPAL	2022			Programa Municipal	8353.95	8353.95	1,002,474.00	1,002,474.00	1,002,474.00	0.00	0.00
1803	DIF220402171049	FEDERALES (APORTACIONES, SUBSIDIOS Y CONVENIOS)	2022	33-Aportaciones Federales para Entidades Federativas y Municipios	1004-FAIS Municipal y de las Demarcaciones Territoriales del Distrito Federal		994120.05	994120.05	1,002,474.00	1,002,474.00	1,002,474.00	0.00	0.00
1804	DIF220402171050	FEDERALES (APORTACIONES, SUBSIDIOS Y CONVENIOS)	2022	33-Aportaciones Federales para Entidades Federativas y Municipios	1004-FAIS Municipal y de las Demarcaciones Territoriales del Distrito Federal		31435.44	31435.44	31,435.44	31,435.44	31,435.44	0.00	0.00

No.	FOLIO	TIPO DE RECURSO	CICLO DEL RECURSO	RAMO	PROGRAMA PRESUPUESTARIO	PROGRAMA ESTATAL O MUNICIPAL	APROBADO	MODIFICADO	RECAUDADO	COMPROMETIDO	DEVENGADO	EJERCIDO	PAGADO
1805	DIF220402171056	FEDERALES (APORTACIONES, SUBSIDIOS Y CONVENIOS)	2022	33-Aportaciones Federales para Entidades Federativas y Municipios	1004-FAIS Municipal y de las Demarcaciones Territoriales del Distrito Federal		35364.87	35364.87	35,364.87	35,364.87	35,364.87	0.00	0.00
1806	DIF220402171061	FEDERALES (APORTACIONES, SUBSIDIOS Y CONVENIOS)	2022	33-Aportaciones Federales para Entidades Federativas y Municipios	1004-FAIS Municipal y de las Demarcaciones Territoriales del Distrito Federal		19647.15	19647.15	19,647.15	19,647.15	19,647.15	0.00	0.00
1807	DIF220402172042	MUNICIPAL	2022			Programa Municipal	16707.9	16707.9	801,979.20	801,979.20	801,979.20	0.00	0.00
1808	DIF220402172042	FEDERALES (APORTACIONES, SUBSIDIOS Y CONVENIOS)	2022	33-Aportaciones Federales para Entidades Federativas y Municipios	1004-FAIS Municipal y de las Demarcaciones Territoriales del Distrito Federal		785271.3	785271.3	801,979.20	801,979.20	801,979.20	0.00	0.00
1809	DIF220402172418	MUNICIPAL	2022			Programa Municipal	6845.95	6845.95	150,610.90	150,610.90	150,610.90	0.00	0.00
1810	DIF220402172418	FEDERALES (APORTACIONES, SUBSIDIOS Y CONVENIOS)	2022	33-Aportaciones Federales para Entidades Federativas y Municipios	1004-FAIS Municipal y de las Demarcaciones Territoriales del Distrito Federal		143764.95	143764.95	150,610.90	150,610.90	150,610.90	0.00	0.00
1811	DIF220402172431	MUNICIPAL	2022			Programa Municipal	6845.95	6845.95	75,305.45	75,305.45	75,305.45	0.00	0.00
1812	DIF220402172431	FEDERALES (APORTACIONES, SUBSIDIOS Y CONVENIOS)	2022	33-Aportaciones Federales para Entidades Federativas y Municipios	1004-FAIS Municipal y de las Demarcaciones Territoriales del Distrito Federal		68459.5	68459.5	75,305.45	75,305.45	75,305.45	0.00	0.00
1813	DIF220402172439	FEDERALES (APORTACIONES, SUBSIDIOS Y CONVENIOS)	2022	33-Aportaciones Federales para Entidades Federativas y Municipios	1004-FAIS Municipal y de las Demarcaciones Territoriales del Distrito Federal		58941.45	58941.45	58,941.45	58,941.45	58,941.45	0.00	0.00
1814	DIF220402166599	FEDERALES (APORTACIONES, SUBSIDIOS Y CONVENIOS)	2022	33-Aportaciones Federales para Entidades Federativas y Municipios	1004-FAIS Municipal y de las Demarcaciones Territoriales del Distrito Federal		35561.4	35561.4	35,561.40	35,561.40	35,561.40	0.00	0.00
1815	DIF220402167078	FEDERALES (APORTACIONES, SUBSIDIOS Y CONVENIOS)	2022	33-Aportaciones Federales para Entidades Federativas y Municipios	1004-FAIS Municipal y de las Demarcaciones Territoriales del Distrito Federal		40897.8	40897.8	40,897.80	40,897.80	40,897.80	0.00	0.00
1816	DIF220402171080	FEDERALES (APORTACIONES, SUBSIDIOS Y CONVENIOS)	2022	33-Aportaciones Federales para Entidades Federativas y Municipios	1004-FAIS Municipal y de las Demarcaciones Territoriales del Distrito Federal		125741.76	125741.76	125,741.76	125,741.76	125,741.76	0.00	0.00
1817	DIF220402172442	MUNICIPAL	2022			Programa Municipal	6845.95	6845.95	27,383.80	27,383.80	27,383.80	0.00	0.00
1818	DIF220402172442	FEDERALES (APORTACIONES, SUBSIDIOS Y CONVENIOS)	2022	33-Aportaciones Federales para Entidades Federativas y Municipios	1004-FAIS Municipal y de las Demarcaciones Territoriales del Distrito Federal		20537.85	20537.85	27,383.80	27,383.80	27,383.80	0.00	0.00
1819	DIF220402172457	MUNICIPAL	2022			Programa Municipal	6845.95	6845.95	20,537.85	20,537.85	20,537.85	0.00	0.00
1820	DIF220402172457	FEDERALES (APORTACIONES, SUBSIDIOS Y CONVENIOS)	2022	33-Aportaciones Federales para Entidades Federativas y Municipios	1004-FAIS Municipal y de las Demarcaciones Territoriales del Distrito Federal		13691.9	13691.9	20,537.85	20,537.85	20,537.85	0.00	0.00
1821	DIF220402172458	FEDERALES (APORTACIONES, SUBSIDIOS Y CONVENIOS)	2022	33-Aportaciones Federales para Entidades Federativas y Municipios	1004-FAIS Municipal y de las Demarcaciones Territoriales del Distrito Federal		3929.43	3929.43	3,929.43	3,929.43	3,929.43	0.00	0.00

No.	FOLIO	TIPO DE RECURSO	CICLO DEL RECURSO	RAMO	PROGRAMA PRESUPUESTARIO	PROGRAMA ESTATAL O MUNICIPAL	APROBADO	MODIFICADO	RECAUDADO	COMPROMETIDO	DEVENGADO	EJERCIDO	PAGADO
1822	DIF220402172461	FEDERALES (APORTACIONES, SUBSIDIOS Y CONVENIOS)	2022	33-Aportaciones Federales para Entidades Federativas y Municipios	1004-FAIS Municipal y de las Demarcaciones Territoriales del Distrito Federal		58941.45	58941.45	58,941.45	58,941.45	58,941.45	0.00	0.00
1823	DIF220402163038	FEDERALES (APORTACIONES, SUBSIDIOS Y CONVENIOS)	2022	33-Aportaciones Federales para Entidades Federativas y Municipios	1004-FAIS Municipal y de las Demarcaciones Territoriales del Distrito Federal		1644782.61	1644782.61	1,644,782.61	1,644,782.61	1,644,782.61	907,920.00	907,920.00
1824	DIF220402164435	FEDERALES (APORTACIONES, SUBSIDIOS Y CONVENIOS)	2022	33-Aportaciones Federales para Entidades Federativas y Municipios	1004-FAIS Municipal y de las Demarcaciones Territoriales del Distrito Federal		2149915	2149915	2,149,915.00	2,149,915.00	2,149,915.00	482,896.73	482,896.73
1825	DIF220402166601	FEDERALES (APORTACIONES, SUBSIDIOS Y CONVENIOS)	2022	33-Aportaciones Federales para Entidades Federativas y Municipios	1004-FAIS Municipal y de las Demarcaciones Territoriales del Distrito Federal		28449.12	28449.12	28,449.12	28,449.12	28,449.12	0.00	0.00
1826	DIF220402166603	FEDERALES (APORTACIONES, SUBSIDIOS Y CONVENIOS)	2022	33-Aportaciones Federales para Entidades Federativas y Municipios	1004-FAIS Municipal y de las Demarcaciones Territoriales del Distrito Federal		21336.84	21336.84	21,336.84	21,336.84	21,336.84	0.00	0.00
1827	DIF220402166608	FEDERALES (APORTACIONES, SUBSIDIOS Y CONVENIOS)	2022	33-Aportaciones Federales para Entidades Federativas y Municipios	1004-FAIS Municipal y de las Demarcaciones Territoriales del Distrito Federal		14224.56	14224.56	14,224.56	14,224.56	14,224.56	0.00	0.00
1828	DIF220402166611	FEDERALES (APORTACIONES, SUBSIDIOS Y CONVENIOS)	2022	33-Aportaciones Federales para Entidades Federativas y Municipios	1004-FAIS Municipal y de las Demarcaciones Territoriales del Distrito Federal		56898.24	56898.24	56,898.24	56,898.24	56,898.24	0.00	0.00
1829	DIF220402166614	FEDERALES (APORTACIONES, SUBSIDIOS Y CONVENIOS)	2022	33-Aportaciones Federales para Entidades Federativas y Municipios	1004-FAIS Municipal y de las Demarcaciones Territoriales del Distrito Federal		106684.2	106684.2	106,684.00	106,684.00	106,684.00	106,684.00	106,684.00
1830	DIF220402166624	FEDERALES (APORTACIONES, SUBSIDIOS Y CONVENIOS)	2022	33-Aportaciones Federales para Entidades Federativas y Municipios	1004-FAIS Municipal y de las Demarcaciones Territoriales del Distrito Federal		21336.84	21336.84	21,336.84	21,336.84	21,336.84	0.00	0.00
1831	DIF220402169675	FEDERALES (APORTACIONES, SUBSIDIOS Y CONVENIOS)	2022	33-Aportaciones Federales para Entidades Federativas y Municipios	1004-FAIS Municipal y de las Demarcaciones Territoriales del Distrito Federal		47153.16	47153.16	47,153.16	47,153.16	47,153.16	0.00	0.00
1832	DIF220402169677	FEDERALES (APORTACIONES, SUBSIDIOS Y CONVENIOS)	2022	33-Aportaciones Federales para Entidades Federativas y Municipios	1004-FAIS Municipal y de las Demarcaciones Territoriales del Distrito Federal		196471.5	196471.5	196,471.50	196,471.50	196,471.50	0.00	0.00
1833	DIF220402169686	FEDERALES (APORTACIONES, SUBSIDIOS Y CONVENIOS)	2022	33-Aportaciones Federales para Entidades Federativas y Municipios	1004-FAIS Municipal y de las Demarcaciones Territoriales del Distrito Federal		136074.3	136074.3	136,074.30	136,074.30	136,074.30	0.00	0.00
1834	DIF220402169689	FEDERALES (APORTACIONES, SUBSIDIOS Y CONVENIOS)	2022	33-Aportaciones Federales para Entidades Federativas y Municipios	1004-FAIS Municipal y de las Demarcaciones Territoriales del Distrito Federal		39294.3	39294.3	39,294.30	39,294.30	39,294.30	0.00	0.00
1835	DIF220402171089	MUNICIPAL	2022			Programa Municipal	16707.9	16707.9	952,350.30	952,350.30	952,350.30	0.00	0.00
1836	DIF220402171089	FEDERALES (APORTACIONES, SUBSIDIOS Y CONVENIOS)	2022	33-Aportaciones Federales para Entidades Federativas y Municipios	1004-FAIS Municipal y de las Demarcaciones Territoriales del Distrito Federal		935642.4	935642.4	952,350.30	952,350.30	952,350.30	0.00	0.00

No.	FOLIO	TIPO DE RECURSO	CICLO DEL RECURSO	RAMO	PROGRAMA PRESUPUESTARIO	PROGRAMA ESTATAL O MUNICIPAL	APROBADO	MODIFICADO	RECAUDADO	COMPROMETIDO	DEVENGADO	EJERCIDO	PAGADO
1837	DIF220402172467	FEDERALES (APORTACIONES, SUBSIDIOS Y CONVENIOS)	2022	33-Aportaciones Federales para Entidades Federativas y Municipios	1004-FAIS Municipal y de las Demarcaciones Territoriales del Distrito Federal		43223.73	43223.73	43,223.73	43,223.73	43,223.73	0.00	0.00
1838	DIF220402172469	MUNICIPAL	2022			Programa Municipal	16707.9	16707.9	33,415.80	33,415.80	33,415.80	0.00	0.00
1839	DIF220402172469	FEDERALES (APORTACIONES, SUBSIDIOS Y CONVENIOS)	2022	33-Aportaciones Federales para Entidades Federativas y Municipios	1004-FAIS Municipal y de las Demarcaciones Territoriales del Distrito Federal		16707.9	16707.9	33,415.80	33,415.80	33,415.80	0.00	0.00
1840	DIF220402172479	MUNICIPAL	2022			Programa Municipal	6845.95	6845.95	410,757.00	410,757.00	410,757.00	0.00	0.00
1841	DIF220402172479	FEDERALES (APORTACIONES, SUBSIDIOS Y CONVENIOS)	2022	33-Aportaciones Federales para Entidades Federativas y Municipios	1004-FAIS Municipal y de las Demarcaciones Territoriales del Distrito Federal		403911.05	403911.05	410,757.00	410,757.00	410,757.00	0.00	0.00
1842	DIF220402172483	MUNICIPAL	2022			Programa Municipal	8353.95	8353.95	1,035,889.80	1,035,889.80	1,035,889.80	0.00	0.00
1843	DIF220402172483	FEDERALES (APORTACIONES, SUBSIDIOS Y CONVENIOS)	2022	33-Aportaciones Federales para Entidades Federativas y Municipios	1004-FAIS Municipal y de las Demarcaciones Territoriales del Distrito Federal		1027535.85	1027535.85	1,035,889.80	1,035,889.80	1,035,889.80	0.00	0.00
1844	DIF220402172484	FEDERALES (APORTACIONES, SUBSIDIOS Y CONVENIOS)	2022	33-Aportaciones Federales para Entidades Federativas y Municipios	1004-FAIS Municipal y de las Demarcaciones Territoriales del Distrito Federal		208259.79	208259.79	208,259.79	208,259.79	208,259.79	0.00	0.00
1845	DIF220402172485	FEDERALES (APORTACIONES, SUBSIDIOS Y CONVENIOS)	2022	33-Aportaciones Federales para Entidades Federativas y Municipios	1004-FAIS Municipal y de las Demarcaciones Territoriales del Distrito Federal		3929.43	3929.43	3,929.43	3,929.43	3,929.43	0.00	0.00
1846	DIF220402172836	MUNICIPAL	2022			Programa Municipal	6845.95	6845.95	232,762.30	232,762.30	232,762.30	0.00	0.00
1847	DIF220402172836	FEDERALES (APORTACIONES, SUBSIDIOS Y CONVENIOS)	2022	33-Aportaciones Federales para Entidades Federativas y Municipios	1004-FAIS Municipal y de las Demarcaciones Territoriales del Distrito Federal		225916.35	225916.35	232,762.30	232,762.30	232,762.30	0.00	0.00
1848	DIF220402172843	MUNICIPAL	2022			Programa Municipal	16707.9	16707.9	292,388.25	292,388.25	292,388.25	0.00	0.00
1849	DIF220402172843	FEDERALES (APORTACIONES, SUBSIDIOS Y CONVENIOS)	2022	33-Aportaciones Federales para Entidades Federativas y Municipios	1004-FAIS Municipal y de las Demarcaciones Territoriales del Distrito Federal		275680.35	275680.35	292,388.25	292,388.25	292,388.25	0.00	0.00
1850	DIF220402172854	MUNICIPAL	2022			Programa Municipal	16707.9	16707.9	509,590.95	509,590.95	509,590.95	0.00	0.00
1851	DIF220402172854	FEDERALES (APORTACIONES, SUBSIDIOS Y CONVENIOS)	2022	33-Aportaciones Federales para Entidades Federativas y Municipios	1004-FAIS Municipal y de las Demarcaciones Territoriales del Distrito Federal		492883.05	492883.05	509,590.95	509,590.95	509,590.95	0.00	0.00
1852	DIF220402163208	FEDERALES (APORTACIONES, SUBSIDIOS Y CONVENIOS)	2022	33-Aportaciones Federales para Entidades Federativas y Municipios	1004-FAIS Municipal y de las Demarcaciones Territoriales del Distrito Federal		1644782.61	1644782.61	1,644,782.61	1,644,782.61	1,644,782.61	907,920.00	907,920.00
1853	DIF220402164467	FEDERALES (APORTACIONES, SUBSIDIOS Y CONVENIOS)	2022	33-Aportaciones Federales para Entidades Federativas y Municipios	1004-FAIS Municipal y de las Demarcaciones Territoriales del Distrito Federal		2149915	2149915	2,149,915.00	2,149,915.00	2,149,915.00	482,896.75	482,896.75
1854	DIF220402163105	FEDERALES (APORTACIONES, SUBSIDIOS Y CONVENIOS)	2022	33-Aportaciones Federales para Entidades Federativas y Municipios	1004-FAIS Municipal y de las Demarcaciones Territoriales del Distrito Federal		350000	350000	350,000.00	350,000.00	350,000.00	350,000.00	350,000.00

No.	FOLIO	TIPO DE RECURSO	CICLO DEL RECURSO	RAMO	PROGRAMA PRESUPUESTARIO	PROGRAMA ESTATAL O MUNICIPAL	APROBADO	MODIFICADO	RECAUDADO	COMPROMETIDO	DEVENGADO	EJERCIDO	PAGADO
1855	DIF220402166625	FEDERALES (APORTACIONES, SUBSIDIOS Y CONVENIOS)	2022	33-Aportaciones Federales para Entidades Federativas y Municipios	1004-FAIS Municipal y de las Demarcaciones Territoriales del Distrito Federal		149357.88	149357.88	149,357.88	149,357.88	149,357.88	0.00	0.00
1856	DIF220402166630	FEDERALES (APORTACIONES, SUBSIDIOS Y CONVENIOS)	2022	33-Aportaciones Federales para Entidades Federativas y Municipios	1004-FAIS Municipal y de las Demarcaciones Territoriales del Distrito Federal		21336.84	21336.84	21,336.84	21,336.84	21,336.84	0.00	0.00
1857	DIF220402166642	FEDERALES (APORTACIONES, SUBSIDIOS Y CONVENIOS)	2022	33-Aportaciones Federales para Entidades Federativas y Municipios	1004-FAIS Municipal y de las Demarcaciones Territoriales del Distrito Federal		14224.56	14224.56	14,224.56	14,224.56	14,224.56	0.00	0.00
1858	DIF220402166647	FEDERALES (APORTACIONES, SUBSIDIOS Y CONVENIOS)	2022	33-Aportaciones Federales para Entidades Federativas y Municipios	1004-FAIS Municipal y de las Demarcaciones Territoriales del Distrito Federal		49785.96	49785.96	49,785.96	49,785.96	49,785.96	0.00	0.00
1859	DIF220402166649	FEDERALES (APORTACIONES, SUBSIDIOS Y CONVENIOS)	2022	33-Aportaciones Federales para Entidades Federativas y Municipios	1004-FAIS Municipal y de las Demarcaciones Territoriales del Distrito Federal		7112.28	7112.28	7,112.28	7,112.28	7,112.28	7,112.28	7,112.28
1860	DIF220402167113	FEDERALES (APORTACIONES, SUBSIDIOS Y CONVENIOS)	2022	33-Aportaciones Federales para Entidades Federativas y Municipios	1004-FAIS Municipal y de las Demarcaciones Territoriales del Distrito Federal		61346.7	61346.7	61,346.70	61,346.70	61,346.70	0.00	0.00
1861	DIF220402169694	MUNICIPAL	2022			Programa Municipal	6845.95	6845.95	301,221.80	301,221.80	301,221.80	0.00	0.00
1862	DIF220402169694	FEDERALES (APORTACIONES, SUBSIDIOS Y CONVENIOS)	2022	33-Aportaciones Federales para Entidades Federativas y Municipios	1004-FAIS Municipal y de las Demarcaciones Territoriales del Distrito Federal		294375.85	294375.85	301,221.80	301,221.80	301,221.80	0.00	0.00
1863	DIF220402169920	FEDERALES (APORTACIONES, SUBSIDIOS Y CONVENIOS)	2022	33-Aportaciones Federales para Entidades Federativas y Municipios	1004-FAIS Municipal y de las Demarcaciones Territoriales del Distrito Federal		23576.58	23576.58	23,576.58	23,576.58	23,576.58	0.00	0.00
1864	DIF220402169927	FEDERALES (APORTACIONES, SUBSIDIOS Y CONVENIOS)	2022	33-Aportaciones Federales para Entidades Federativas y Municipios	1004-FAIS Municipal y de las Demarcaciones Territoriales del Distrito Federal		11788.29	11788.29	11,788.29	11,788.29	11,788.29	0.00	0.00
1865	DIF220402169935	FEDERALES (APORTACIONES, SUBSIDIOS Y CONVENIOS)	2022	33-Aportaciones Federales para Entidades Federativas y Municipios	1004-FAIS Municipal y de las Demarcaciones Territoriales del Distrito Federal		19647.15	19647.15	19,647.15	19,647.15	19,647.15	0.00	0.00
1866	DIF220402171115	FEDERALES (APORTACIONES, SUBSIDIOS Y CONVENIOS)	2022	33-Aportaciones Federales para Entidades Federativas y Municipios	1004-FAIS Municipal y de las Demarcaciones Territoriales del Distrito Federal		66800.31	66800.31	66,800.31	66,800.31	66,800.31	0.00	0.00
1867	DIF220402172497	FEDERALES (APORTACIONES, SUBSIDIOS Y CONVENIOS)	2022	33-Aportaciones Federales para Entidades Federativas y Municipios	1004-FAIS Municipal y de las Demarcaciones Territoriales del Distrito Federal		125741.76	125741.76	125,741.76	125,741.76	125,741.76	0.00	0.00
1868	DIF220402172503	MUNICIPAL	2022			Programa Municipal	6845.95	6845.95	602,443.60	602,443.60	602,443.60	0.00	0.00
1869	DIF220402172503	FEDERALES (APORTACIONES, SUBSIDIOS Y CONVENIOS)	2022	33-Aportaciones Federales para Entidades Federativas y Municipios	1004-FAIS Municipal y de las Demarcaciones Territoriales del Distrito Federal		595597.65	595597.65	602,443.60	602,443.60	602,443.60	0.00	0.00
1870	DIF220402172513	FEDERALES (APORTACIONES, SUBSIDIOS Y CONVENIOS)	2022	33-Aportaciones Federales para Entidades Federativas y Municipios	1004-FAIS Municipal y de las Demarcaciones Territoriales del Distrito Federal		106094.61	106094.61	106,094.61	106,094.61	106,094.61	0.00	0.00

No.	FOLIO	TIPO DE RECURSO	CICLO DEL RECURSO	RAMO	PROGRAMA PRESUPUESTARIO	PROGRAMA ESTATAL O MUNICIPAL	APROBADO	MODIFICADO	RECAUDADO	COMPROMETIDO	DEVENGADO	EJERCIDO	PAGADO
1871	DIF220402163226	FEDERALES (APORTACIONES, SUBSIDIOS Y CONVENIOS)	2022	33-Aportaciones Federales para Entidades Federativas y Municipios	1004-FAIS Municipal y de las Demarcaciones Territoriales del Distrito Federal		1644782.61	1644782.61	1,644,782.61	1,644,782.61	1,644,782.61	907,920.00	907,920.00
1872	DIF220402164476	FEDERALES (APORTACIONES, SUBSIDIOS Y CONVENIOS)	2022	33-Aportaciones Federales para Entidades Federativas y Municipios	1004-FAIS Municipal y de las Demarcaciones Territoriales del Distrito Federal		2149915	2149915	2,149,915.00	2,149,915.00	2,149,915.00	482,896.75	482,896.75
1873	DIF220402166660	FEDERALES (APORTACIONES, SUBSIDIOS Y CONVENIOS)	2022	33-Aportaciones Federales para Entidades Federativas y Municipios	1004-FAIS Municipal y de las Demarcaciones Territoriales del Distrito Federal		64010.52	64010.52	64,010.52	64,010.52	64,010.52	0.00	0.00
1874	DIF220402166669	FEDERALES (APORTACIONES, SUBSIDIOS Y CONVENIOS)	2022	33-Aportaciones Federales para Entidades Federativas y Municipios	1004-FAIS Municipal y de las Demarcaciones Territoriales del Distrito Federal		56898.24	56898.24	56,898.24	56,898.24	56,898.24	0.00	0.00
1875	DIF220402169942	FEDERALES (APORTACIONES, SUBSIDIOS Y CONVENIOS)	2022	33-Aportaciones Federales para Entidades Federativas y Municipios	1004-FAIS Municipal y de las Demarcaciones Territoriales del Distrito Federal		129671.19	129671.19	129,671.19	129,671.19	129,671.19	0.00	0.00
1876	DIF220402169944	FEDERALES (APORTACIONES, SUBSIDIOS Y CONVENIOS)	2022	33-Aportaciones Federales para Entidades Federativas y Municipios	1004-FAIS Municipal y de las Demarcaciones Territoriales del Distrito Federal		19647.15	19647.15	19,647.15	19,647.15	19,647.15	0.00	0.00
1877	DIF220402169945	FEDERALES (APORTACIONES, SUBSIDIOS Y CONVENIOS)	2022	33-Aportaciones Federales para Entidades Federativas y Municipios	1004-FAIS Municipal y de las Demarcaciones Territoriales del Distrito Federal		3929.43	3929.43	3,929.43	3,929.43	3,929.43	0.00	0.00
1878	DIF220402169946	MUNICIPAL	2022			Programa Municipal	6845.95	6845.95	513,446.25	513,446.25	513,446.25	0.00	0.00
1879	DIF220402169946	FEDERALES (APORTACIONES, SUBSIDIOS Y CONVENIOS)	2022	33-Aportaciones Federales para Entidades Federativas y Municipios	1004-FAIS Municipal y de las Demarcaciones Territoriales del Distrito Federal		506600.3	506600.3	513,446.25	513,446.25	513,446.25	0.00	0.00
1880	DIF220402172531	FEDERALES (APORTACIONES, SUBSIDIOS Y CONVENIOS)	2022	33-Aportaciones Federales para Entidades Federativas y Municipios	1004-FAIS Municipal y de las Demarcaciones Territoriales del Distrito Federal		3929.43	3929.43	3,929.43	3,929.43	3,929.43	0.00	0.00
1881	DIF220402172532	FEDERALES (APORTACIONES, SUBSIDIOS Y CONVENIOS)	2022	33-Aportaciones Federales para Entidades Federativas y Municipios	1004-FAIS Municipal y de las Demarcaciones Territoriales del Distrito Federal		102165.18	102165.18	102,165.18	102,165.18	102,165.18	0.00	0.00
1882	DIF220402164553	FEDERALES (APORTACIONES, SUBSIDIOS Y CONVENIOS)	2022	33-Aportaciones Federales para Entidades Federativas y Municipios	1004-FAIS Municipal y de las Demarcaciones Territoriales del Distrito Federal		2149915	2149915	2,149,915.00	2,149,915.00	2,149,915.00	482,896.75	482,896.75
1883	DIF220402164558	FEDERALES (APORTACIONES, SUBSIDIOS Y CONVENIOS)	2022	33-Aportaciones Federales para Entidades Federativas y Municipios	1004-FAIS Municipal y de las Demarcaciones Territoriales del Distrito Federal		2149915	2149915	2,149,915.00	2,149,915.00	2,149,915.00	482,896.75	482,896.75
1884	DIF220402164567	FEDERALES (APORTACIONES, SUBSIDIOS Y CONVENIOS)	2022	33-Aportaciones Federales para Entidades Federativas y Municipios	1004-FAIS Municipal y de las Demarcaciones Territoriales del Distrito Federal		2149915	2149915	2,149,915.00	2,149,915.00	2,149,915.00	482,896.75	482,896.75
1885	DIF220402164570	FEDERALES (APORTACIONES, SUBSIDIOS Y CONVENIOS)	2022	33-Aportaciones Federales para Entidades Federativas y Municipios	1004-FAIS Municipal y de las Demarcaciones Territoriales del Distrito Federal		2149272.25	2149272.25	2,149,272.25	2,149,272.24	2,149,272.24	482,752.37	482,752.37

No.	FOLIO	TIPO DE RECURSO	CICLO DEL RECURSO	RAMO	PROGRAMA PRESUPUESTARIO	PROGRAMA ESTATAL O MUNICIPAL	APROBADO	MODIFICADO	RECAUDADO	COMPROMETIDO	DEVENGADO	EJERCIDO	PAGADO
1886	DIF220402166685	FEDERALES (APORTACIONES, SUBSIDIOS Y CONVENIOS)	2022	33-Aportaciones Federales para Entidades Federativas y Municipios	1004-FAIS Municipal y de las Demarcaciones Territoriales del Distrito Federal		7112.28	7112.28	7,112.28	7,112.28	7,112.28	0.00	0.00
1887	DIF220402166689	FEDERALES (APORTACIONES, SUBSIDIOS Y CONVENIOS)	2022	33-Aportaciones Federales para Entidades Federativas y Municipios	1004-FAIS Municipal y de las Demarcaciones Territoriales del Distrito Federal		7112.28	7112.28	7,112.28	7,112.28	7,112.28	7,112.28	7,112.28
1888	DIF220402166691	FEDERALES (APORTACIONES, SUBSIDIOS Y CONVENIOS)	2022	33-Aportaciones Federales para Entidades Federativas y Municipios	1004-FAIS Municipal y de las Demarcaciones Territoriales del Distrito Federal		21336.84	21336.84	21,336.84	21,336.84	21,336.84	0.00	0.00
1889	DIF220402166698	FEDERALES (APORTACIONES, SUBSIDIOS Y CONVENIOS)	2022	33-Aportaciones Federales para Entidades Federativas y Municipios	1004-FAIS Municipal y de las Demarcaciones Territoriales del Distrito Federal		35561.4	35561.4	35,561.40	35,561.40	35,561.40	0.00	0.00
1890	DIF220402169964	FEDERALES (APORTACIONES, SUBSIDIOS Y CONVENIOS)	2022	33-Aportaciones Federales para Entidades Federativas y Municipios	1004-FAIS Municipal y de las Demarcaciones Territoriales del Distrito Federal		11788.29	11788.29	11,788.29	11,788.29	11,788.29	0.00	0.00
1891	DIF220402169978	FEDERALES (APORTACIONES, SUBSIDIOS Y CONVENIOS)	2022	33-Aportaciones Federales para Entidades Federativas y Municipios	1004-FAIS Municipal y de las Demarcaciones Territoriales del Distrito Federal		275060.1	275060.1	275,060.10	275,060.10	275,060.10	0.00	0.00
1892	DIF220402171160	FEDERALES (APORTACIONES, SUBSIDIOS Y CONVENIOS)	2022	33-Aportaciones Federales para Entidades Federativas y Municipios	1004-FAIS Municipal y de las Demarcaciones Territoriales del Distrito Federal		19647.15	19647.15	19,647.15	19,647.15	19,647.15	0.00	0.00
1893	DIF220402171167	FEDERALES (APORTACIONES, SUBSIDIOS Y CONVENIOS)	2022	33-Aportaciones Federales para Entidades Federativas y Municipios	1004-FAIS Municipal y de las Demarcaciones Territoriales del Distrito Federal		58941.45	58941.45	58,941.45	58,941.45	58,941.45	0.00	0.00
1894	DIF220402171202	FEDERALES (APORTACIONES, SUBSIDIOS Y CONVENIOS)	2022	33-Aportaciones Federales para Entidades Federativas y Municipios	1004-FAIS Municipal y de las Demarcaciones Territoriales del Distrito Federal		357578.13	357578.13	357,578.13	357,578.13	357,578.13	0.00	0.00
1895	DIF220402171203	FEDERALES (APORTACIONES, SUBSIDIOS Y CONVENIOS)	2022	33-Aportaciones Federales para Entidades Federativas y Municipios	1004-FAIS Municipal y de las Demarcaciones Territoriales del Distrito Federal		19647.15	19647.15	19,647.15	19,647.15	19,647.15	0.00	0.00
1896	DIF220402172543	FEDERALES (APORTACIONES, SUBSIDIOS Y CONVENIOS)	2022	33-Aportaciones Federales para Entidades Federativas y Municipios	1004-FAIS Municipal y de las Demarcaciones Territoriales del Distrito Federal		68459.5	68459.5	75,305.45	75,305.45	75,305.45	0.00	0.00
1897	DIF220402172543	MUNICIPAL	2022			Programa Municipal	6845.95	6845.95	75,305.45	75,305.45	75,305.45	0.00	0.00
1898	DIF220402172545	MUNICIPAL	2022			Programa Municipal	16707.9	16707.9	367,573.80	367,573.80	367,573.80	0.00	0.00
1899	DIF220402172545	FEDERALES (APORTACIONES, SUBSIDIOS Y CONVENIOS)	2022	33-Aportaciones Federales para Entidades Federativas y Municipios	1004-FAIS Municipal y de las Demarcaciones Territoriales del Distrito Federal		350865.9	350865.9	367,573.80	367,573.80	367,573.80	0.00	0.00
1900	DIF220402172546	MUNICIPAL	2022			Programa Municipal	6845.95	6845.95	27,383.80	27,383.80	27,383.80	0.00	0.00
1901	DIF220402172546	FEDERALES (APORTACIONES, SUBSIDIOS Y CONVENIOS)	2022	33-Aportaciones Federales para Entidades Federativas y Municipios	1004-FAIS Municipal y de las Demarcaciones Territoriales del Distrito Federal		20537.85	20537.85	27,383.80	27,383.80	27,383.80	0.00	0.00

No.	FOLIO	TIPO DE RECURSO	CICLO DEL RECURSO	RAMO	PROGRAMA PRESUPUESTARIO	PROGRAMA ESTATAL O MUNICIPAL	APROBADO	MODIFICADO	RECAUDADO	COMPROMETIDO	DEVENGADO	EJERCIDO	PAGADO
1902	DIF220402172549	FEDERALES (APORTACIONES, SUBSIDIOS Y CONVENIOS)	2022	33-Aportaciones Federales para Entidades Federativas y Municipios	1004-FAIS Municipal y de las Demarcaciones Territoriales del Distrito Federal		31435.44	31435.44	31,435.44	31,435.44	31,435.44	0.00	0.00
1903	DIF220402172554	FEDERALES (APORTACIONES, SUBSIDIOS Y CONVENIOS)	2022	33-Aportaciones Federales para Entidades Federativas y Municipios	1004-FAIS Municipal y de las Demarcaciones Territoriales del Distrito Federal		161106.63	161106.63	161,106.63	161,106.63	161,106.63	0.00	0.00
1904	DIF220402164572	FEDERALES (APORTACIONES, SUBSIDIOS Y CONVENIOS)	2022	33-Aportaciones Federales para Entidades Federativas y Municipios	1004-FAIS Municipal y de las Demarcaciones Territoriales del Distrito Federal		2149915	2149915	2,149,915.00	2,149,915.00	2,149,915.00	482,896.75	482,896.75
1905	DIF220402166707	FEDERALES (APORTACIONES, SUBSIDIOS Y CONVENIOS)	2022	33-Aportaciones Federales para Entidades Federativas y Municipios	1004-FAIS Municipal y de las Demarcaciones Territoriales del Distrito Federal		28449.12	28449.12	28,449.12	28,449.12	28,449.12	0.00	0.00
1906	DIF220402169983	MUNICIPAL	2022			Programa Municipal	6845.95	6845.95	41,075.70	41,075.70	41,075.70	0.00	0.00
1907	DIF220402169983	FEDERALES (APORTACIONES, SUBSIDIOS Y CONVENIOS)	2022	33-Aportaciones Federales para Entidades Federativas y Municipios	1004-FAIS Municipal y de las Demarcaciones Territoriales del Distrito Federal		34229.75	34229.75	41,075.70	41,075.70	41,075.70	0.00	0.00
1908	DIF220402169986	FEDERALES (APORTACIONES, SUBSIDIOS Y CONVENIOS)	2022	33-Aportaciones Federales para Entidades Federativas y Municipios	1004-FAIS Municipal y de las Demarcaciones Territoriales del Distrito Federal		3929.43	3929.43	3,929.43	3,929.43	3,929.43	0.00	0.00
1909	DIF220402169990	FEDERALES (APORTACIONES, SUBSIDIOS Y CONVENIOS)	2022	33-Aportaciones Federales para Entidades Federativas y Municipios	1004-FAIS Municipal y de las Demarcaciones Territoriales del Distrito Federal		47153.16	47153.16	47,153.16	47,153.16	47,153.16	0.00	0.00
1910	DIF220402169996	MUNICIPAL	2022			Programa Municipal	6845.95	6845.95	130,073.05	130,073.05	130,073.05	0.00	0.00
1911	DIF220402169996	FEDERALES (APORTACIONES, SUBSIDIOS Y CONVENIOS)	2022	33-Aportaciones Federales para Entidades Federativas y Municipios	1004-FAIS Municipal y de las Demarcaciones Territoriales del Distrito Federal		123227.1	123227.1	130,073.05	130,073.05	130,073.05	0.00	0.00
1912	DIF220402169997	FEDERALES (APORTACIONES, SUBSIDIOS Y CONVENIOS)	2022	33-Aportaciones Federales para Entidades Federativas y Municipios	1004-FAIS Municipal y de las Demarcaciones Territoriales del Distrito Federal		125741.76	125741.76	125,741.76	125,741.76	125,741.76	0.00	0.00
1913	DIF220402169998	FEDERALES (APORTACIONES, SUBSIDIOS Y CONVENIOS)	2022	33-Aportaciones Federales para Entidades Federativas y Municipios	1004-FAIS Municipal y de las Demarcaciones Territoriales del Distrito Federal		145388.91	145388.91	145,388.91	145,388.91	145,388.91	0.00	0.00
1914	DIF220402171216	FEDERALES (APORTACIONES, SUBSIDIOS Y CONVENIOS)	2022	33-Aportaciones Federales para Entidades Federativas y Municipios	1004-FAIS Municipal y de las Demarcaciones Territoriales del Distrito Federal		11788.29	11788.29	11,788.29	11,788.29	11,788.29	0.00	0.00
1915	DIF220402171217	FEDERALES (APORTACIONES, SUBSIDIOS Y CONVENIOS)	2022	33-Aportaciones Federales para Entidades Federativas y Municipios	1004-FAIS Municipal y de las Demarcaciones Territoriales del Distrito Federal		43223.73	43223.73	43,223.73	43,223.73	43,223.73	0.00	0.00
1916	DIF220402171222	FEDERALES (APORTACIONES, SUBSIDIOS Y CONVENIOS)	2022	33-Aportaciones Federales para Entidades Federativas y Municipios	1004-FAIS Municipal y de las Demarcaciones Territoriales del Distrito Federal		432237.3	432237.3	432,237.30	432,237.30	432,237.30	0.00	0.00
1917	DIF220402172566	MUNICIPAL	2022			Programa Municipal	16707.9	16707.9	58,477.65	58,477.65	58,477.65	0.00	0.00

No.	FOLIO	TIPO DE RECURSO	CICLO DEL RECURSO	RAMO	PROGRAMA PRESUPUESTARIO	PROGRAMA ESTATAL O MUNICIPAL	APROBADO	MODIFICADO	RECAUDADO	COMPROMETIDO	DEVENGADO	EJERCIDO	PAGADO
1918	DIF220402172566	FEDERALES (APORTACIONES, SUBSIDIOS Y CONVENIOS)	2022	33-Aportaciones Federales para Entidades Federativas y Municipios	1004-FAIS Municipal y de las Demarcaciones Territoriales del Distrito Federal		41769.75	41769.75	58,477.65	58,477.65	58,477.65	0.00	0.00
1919	DIF220402172571	MUNICIPAL	2022			Programa Municipal	6845.95	6845.95	41,075.70	41,075.70	41,075.70	0.00	0.00
1920	DIF220402172571	FEDERALES (APORTACIONES, SUBSIDIOS Y CONVENIOS)	2022	33-Aportaciones Federales para Entidades Federativas y Municipios	1004-FAIS Municipal y de las Demarcaciones Territoriales del Distrito Federal		34229.75	34229.75	41,075.70	41,075.70	41,075.70	0.00	0.00
1921	DIF220402172581	MUNICIPAL	2022			Programa Municipal	6845.95	6845.95	369,681.30	369,681.30	369,681.30	0.00	0.00
1922	DIF220402172581	FEDERALES (APORTACIONES, SUBSIDIOS Y CONVENIOS)	2022	33-Aportaciones Federales para Entidades Federativas y Municipios	1004-FAIS Municipal y de las Demarcaciones Territoriales del Distrito Federal		362835.35	362835.35	369,681.30	369,681.30	369,681.30	0.00	0.00
1923	DIF220402172582	MUNICIPAL	2022			Programa Municipal	16707.9	16707.9	509,590.95	509,590.95	509,590.95	0.00	0.00
1924	DIF220402172582	FEDERALES (APORTACIONES, SUBSIDIOS Y CONVENIOS)	2022	33-Aportaciones Federales para Entidades Federativas y Municipios	1004-FAIS Municipal y de las Demarcaciones Territoriales del Distrito Federal		492883.05	492883.05	509,590.95	509,590.95	509,590.95	0.00	0.00
1925	DIF220402172587	MUNICIPAL	2022			Programa Municipal	6845.95	6845.95	157,456.85	157,456.85	157,456.85	0.00	0.00
1926	DIF220402172587	FEDERALES (APORTACIONES, SUBSIDIOS Y CONVENIOS)	2022	33-Aportaciones Federales para Entidades Federativas y Municipios	1004-FAIS Municipal y de las Demarcaciones Territoriales del Distrito Federal		150610.9	150610.9	157,456.85	157,456.85	157,456.85	0.00	0.00
1927	DIF220402167252	FEDERALES (APORTACIONES, SUBSIDIOS Y CONVENIOS)	2022	33-Aportaciones Federales para Entidades Federativas y Municipios	1004-FAIS Municipal y de las Demarcaciones Territoriales del Distrito Federal		34081.5	34081.5	34,081.50	34,081.50	34,081.50	5,232.68	5,232.68
1928	DIF220402167257	FEDERALES (APORTACIONES, SUBSIDIOS Y CONVENIOS)	2022	33-Aportaciones Federales para Entidades Federativas y Municipios	1004-FAIS Municipal y de las Demarcaciones Territoriales del Distrito Federal		68163	68163	68,163.00	68,163.00	68,163.00	0.00	0.00
1929	DIF220402167262	FEDERALES (APORTACIONES, SUBSIDIOS Y CONVENIOS)	2022	33-Aportaciones Federales para Entidades Federativas y Municipios	1004-FAIS Municipal y de las Demarcaciones Territoriales del Distrito Federal		20448.9	20448.9	20,448.90	20,448.90	20,448.90	0.00	0.00
1930	DIF220402170010	FEDERALES (APORTACIONES, SUBSIDIOS Y CONVENIOS)	2022	33-Aportaciones Federales para Entidades Federativas y Municipios	1004-FAIS Municipal y de las Demarcaciones Territoriales del Distrito Federal		137530.05	137530.05	137,530.05	137,530.05	137,530.05	0.00	0.00
1931	DIF220402170017	FEDERALES (APORTACIONES, SUBSIDIOS Y CONVENIOS)	2022	33-Aportaciones Federales para Entidades Federativas y Municipios	1004-FAIS Municipal y de las Demarcaciones Territoriales del Distrito Federal		15717.72	15717.72	15,717.72	15,717.72	15,717.72	0.00	0.00
1932	DIF220402170023	MUNICIPAL	2022			Programa Municipal	6845.95	6845.95	814,668.05	814,668.05	814,668.05	0.00	0.00
1933	DIF220402170023	FEDERALES (APORTACIONES, SUBSIDIOS Y CONVENIOS)	2022	33-Aportaciones Federales para Entidades Federativas y Municipios	1004-FAIS Municipal y de las Demarcaciones Territoriales del Distrito Federal		807822.1	807822.1	814,668.05	814,668.05	814,668.05	0.00	0.00
1934	DIF220402171233	MUNICIPAL	2022			Programa Municipal	8353.95	8353.95	2,932,236.45	2,932,236.45	2,932,236.45	0.00	0.00
1935	DIF220402171233	FEDERALES (APORTACIONES, SUBSIDIOS Y CONVENIOS)	2022	33-Aportaciones Federales para Entidades Federativas y Municipios	1004-FAIS Municipal y de las Demarcaciones Territoriales del Distrito Federal		2923882.5	2923882.5	2,932,236.45	2,932,236.45	2,932,236.45	0.00	0.00

No.	FOLIO	TIPO DE RECURSO	CICLO DEL RECURSO	RAMO	PROGRAMA PRESUPUESTARIO	PROGRAMA ESTATAL O MUNICIPAL	APROBADO	MODIFICADO	RECAUDADO	COMPROMETIDO	DEVENGADO	EJERCIDO	PAGADO
1936	DIF220402171239	FEDERALES (APORTACIONES, SUBSIDIOS Y CONVENIOS)	2022	33-Aportaciones Federales para Entidades Federativas y Municipios	1004-FAIS Municipal y de las Demarcaciones Territoriales del Distrito Federal		66800.31	66800.31	66,800.31	66,800.31	66,800.31	0.00	0.00
1937	DIF220402171269	MUNICIPAL	2022			Programa Municipal	16707.9	16707.9	250,618.50	250,618.50	250,618.50	0.00	0.00
1938	DIF220402171269	FEDERALES (APORTACIONES, SUBSIDIOS Y CONVENIOS)	2022	33-Aportaciones Federales para Entidades Federativas y Municipios	1004-FAIS Municipal y de las Demarcaciones Territoriales del Distrito Federal		233910.6	233910.6	250,618.50	250,618.50	250,618.50	0.00	0.00
1939	DIF220402172602	MUNICIPAL	2022			Programa Municipal	6845.95	6845.95	273,838.00	273,838.00	273,838.00	0.00	0.00
1940	DIF220402172602	FEDERALES (APORTACIONES, SUBSIDIOS Y CONVENIOS)	2022	33-Aportaciones Federales para Entidades Federativas y Municipios	1004-FAIS Municipal y de las Demarcaciones Territoriales del Distrito Federal		266992.05	266992.05	273,838.00	273,838.00	273,838.00	0.00	0.00
1941	DIF220402172604	MUNICIPAL	2022			Programa Municipal	16707.9	16707.9	66,831.60	66,831.60	66,831.60	0.00	0.00
1942	DIF220402172604	FEDERALES (APORTACIONES, SUBSIDIOS Y CONVENIOS)	2022	33-Aportaciones Federales para Entidades Federativas y Municipios	1004-FAIS Municipal y de las Demarcaciones Territoriales del Distrito Federal		50123.7	50123.7	66,831.60	66,831.60	66,831.60	0.00	0.00
1943	DIF220402167273	FEDERALES (APORTACIONES, SUBSIDIOS Y CONVENIOS)	2022	33-Aportaciones Federales para Entidades Federativas y Municipios	1004-FAIS Municipal y de las Demarcaciones Territoriales del Distrito Federal		20448.9	20448.9	20,448.90	20,448.90	20,448.90	0.00	0.00
1944	DIF220402167278	FEDERALES (APORTACIONES, SUBSIDIOS Y CONVENIOS)	2022	33-Aportaciones Federales para Entidades Federativas y Municipios	1004-FAIS Municipal y de las Demarcaciones Territoriales del Distrito Federal		34081.5	34081.5	34,081.50	34,081.50	34,081.50	0.00	0.00
1945	DIF220402167282	FEDERALES (APORTACIONES, SUBSIDIOS Y CONVENIOS)	2022	33-Aportaciones Federales para Entidades Federativas y Municipios	1004-FAIS Municipal y de las Demarcaciones Territoriales del Distrito Federal		68163	68163	68,163.00	68,163.00	68,163.00	0.00	0.00
1946	DIF220402167283	FEDERALES (APORTACIONES, SUBSIDIOS Y CONVENIOS)	2022	33-Aportaciones Federales para Entidades Federativas y Municipios	1004-FAIS Municipal y de las Demarcaciones Territoriales del Distrito Federal		20448.9	20448.9	20,448.90	20,448.90	20,448.90	0.00	0.00
1947	DIF220402170042	FEDERALES (APORTACIONES, SUBSIDIOS Y CONVENIOS)	2022	33-Aportaciones Federales para Entidades Federativas y Municipios	1004-FAIS Municipal y de las Demarcaciones Territoriales del Distrito Federal		23576.58	23576.58	23,576.58	23,576.58	23,576.58	0.00	0.00
1948	DIF220402170048	FEDERALES (APORTACIONES, SUBSIDIOS Y CONVENIOS)	2022	33-Aportaciones Federales para Entidades Federativas y Municipios	1004-FAIS Municipal y de las Demarcaciones Territoriales del Distrito Federal		15717.72	15717.72	15,717.72	15,717.72	15,717.72	0.00	0.00
1949	DIF220402170051	MUNICIPAL	2022			Programa Municipal	6845.95	6845.95	157,456.85	157,456.85	157,456.85	0.00	0.00
1950	DIF220402170051	FEDERALES (APORTACIONES, SUBSIDIOS Y CONVENIOS)	2022	33-Aportaciones Federales para Entidades Federativas y Municipios	1004-FAIS Municipal y de las Demarcaciones Territoriales del Distrito Federal		150610.9	150610.9	157,456.85	157,456.85	157,456.85	0.00	0.00
1951	DIF220402171292	FEDERALES (APORTACIONES, SUBSIDIOS Y CONVENIOS)	2022	33-Aportaciones Federales para Entidades Federativas y Municipios	1004-FAIS Municipal y de las Demarcaciones Territoriales del Distrito Federal		19647.15	19647.15	19,647.15	19,647.15	19,647.15	0.00	0.00
1952	DIF220402171296	FEDERALES (APORTACIONES, SUBSIDIOS Y CONVENIOS)	2022	33-Aportaciones Federales para Entidades Federativas y Municipios	1004-FAIS Municipal y de las Demarcaciones Territoriales del Distrito Federal		15717.72	15717.72	15,717.72	15,717.72	15,717.72	0.00	0.00

No.	FOLIO	TIPO DE RECURSO	CICLO DEL RECURSO	RAMO	PROGRAMA PRESUPUESTARIO	PROGRAMA ESTATAL O MUNICIPAL	APROBADO	MODIFICADO	RECAUDADO	COMPROMETIDO	DEVENGADO	EJERCIDO	PAGADO
1953	DIF220402172617	FEDERALES (APORTACIONES, SUBSIDIOS Y CONVENIOS)	2022	33-Aportaciones Federales para Entidades Federativas y Municipios	1004-FAIS Municipal y de las Demarcaciones Territoriales del Distrito Federal		110024.04	110024.04	110,024.04	110,024.04	110,024.04	0.00	0.00
1954	DIF220402172623	MUNICIPAL	2022			Programa Municipal	6845.95	6845.95	609,289.55	609,289.55	609,289.55	0.00	0.00
1955	DIF220402172623	FEDERALES (APORTACIONES, SUBSIDIOS Y CONVENIOS)	2022	33-Aportaciones Federales para Entidades Federativas y Municipios	1004-FAIS Municipal y de las Demarcaciones Territoriales del Distrito Federal		602443.6	602443.6	609,289.55	609,289.55	609,289.55	0.00	0.00
1956	DIF220402172639	FEDERALES (APORTACIONES, SUBSIDIOS Y CONVENIOS)	2022	33-Aportaciones Federales para Entidades Federativas y Municipios	1004-FAIS Municipal y de las Demarcaciones Territoriales del Distrito Federal		78588.6	78588.6	78,588.60	78,588.60	78,588.60	0.00	0.00
1957	DIF220402166868	FEDERALES (APORTACIONES, SUBSIDIOS Y CONVENIOS)	2022	33-Aportaciones Federales para Entidades Federativas y Municipios	1004-FAIS Municipal y de las Demarcaciones Territoriales del Distrito Federal		402161.7	402161.7	402,161.70	402,161.70	402,161.70	0.00	0.00
1958	DIF220402167291	FEDERALES (APORTACIONES, SUBSIDIOS Y CONVENIOS)	2022	33-Aportaciones Federales para Entidades Federativas y Municipios	1004-FAIS Municipal y de las Demarcaciones Territoriales del Distrito Federal		68163	68163	68,163.00	68,163.00	68,163.00	0.00	0.00
1959	DIF220402167295	FEDERALES (APORTACIONES, SUBSIDIOS Y CONVENIOS)	2022	33-Aportaciones Federales para Entidades Federativas y Municipios	1004-FAIS Municipal y de las Demarcaciones Territoriales del Distrito Federal		170407.5	170407.5	170,407.50	170,407.50	170,407.50	0.00	0.00
1960	DIF220402167301	FEDERALES (APORTACIONES, SUBSIDIOS Y CONVENIOS)	2022	33-Aportaciones Federales para Entidades Federativas y Municipios	1004-FAIS Municipal y de las Demarcaciones Territoriales del Distrito Federal		54530.4	54530.4	54,530.40	54,530.40	54,530.40	0.00	0.00
1961	DIF220402170057	FEDERALES (APORTACIONES, SUBSIDIOS Y CONVENIOS)	2022	33-Aportaciones Federales para Entidades Federativas y Municipios	1004-FAIS Municipal y de las Demarcaciones Territoriales del Distrito Federal		51082.59	51082.59	51,082.59	51,082.59	51,082.59	0.00	0.00
1962	DIF220402170058	FEDERALES (APORTACIONES, SUBSIDIOS Y CONVENIOS)	2022	33-Aportaciones Federales para Entidades Federativas y Municipios	1004-FAIS Municipal y de las Demarcaciones Territoriales del Distrito Federal		94306.32	94306.32	94,306.32	94,306.32	94,306.32	0.00	0.00
1963	DIF220402170495	FEDERALES (APORTACIONES, SUBSIDIOS Y CONVENIOS)	2022	33-Aportaciones Federales para Entidades Federativas y Municipios	1004-FAIS Municipal y de las Demarcaciones Territoriales del Distrito Federal		27506.01	27506.01	27,506.01	27,506.01	27,506.01	0.00	0.00
1964	DIF220402170496	FEDERALES (APORTACIONES, SUBSIDIOS Y CONVENIOS)	2022	33-Aportaciones Federales para Entidades Federativas y Municipios	1004-FAIS Municipal y de las Demarcaciones Territoriales del Distrito Federal		78588.6	78588.6	78,588.60	78,588.60	78,588.60	0.00	0.00
1965	DIF220402170502	FEDERALES (APORTACIONES, SUBSIDIOS Y CONVENIOS)	2022	33-Aportaciones Federales para Entidades Federativas y Municipios	1004-FAIS Municipal y de las Demarcaciones Territoriales del Distrito Federal		106094.61	106094.61	106,094.61	106,094.61	106,094.61	0.00	0.00
1966	DIF220402170504	FEDERALES (APORTACIONES, SUBSIDIOS Y CONVENIOS)	2022	33-Aportaciones Federales para Entidades Federativas y Municipios	1004-FAIS Municipal y de las Demarcaciones Territoriales del Distrito Federal		55012.02	55012.02	55,012.02	55,012.02	55,012.02	0.00	0.00
1967	DIF220402170506	FEDERALES (APORTACIONES, SUBSIDIOS Y CONVENIOS)	2022	33-Aportaciones Federales para Entidades Federativas y Municipios	1004-FAIS Municipal y de las Demarcaciones Territoriales del Distrito Federal		39294.3	39294.3	39,294.30	39,294.30	39,294.30	0.00	0.00
1968	DIF220402170510	MUNICIPAL	2022			Programa Municipal	16707.9	16707.9	325,804.05	325,804.05	325,804.05	0.00	0.00

No.	FOLIO	TIPO DE RECURSO	CICLO DEL RECURSO	RAMO	PROGRAMA PRESUPUESTARIO	PROGRAMA ESTATAL O MUNICIPAL	APROBADO	MODIFICADO	RECAUDADO	COMPROMETIDO	DEVENGADO	EJERCIDO	PAGADO
1969	DIF220402170510	FEDERALES (APORTACIONES, SUBSIDIOS Y CONVENIOS)	2022	33-Aportaciones Federales para Entidades Federativas y Municipios	1004-FAIS Municipal y de las Demarcaciones Territoriales del Distrito Federal		309096.15	309096.15	325,804.05	325,804.05	325,804.05	0.00	0.00
1970	DIF220402170513	FEDERALES (APORTACIONES, SUBSIDIOS Y CONVENIOS)	2022	33-Aportaciones Federales para Entidades Federativas y Municipios	1004-FAIS Municipal y de las Demarcaciones Territoriales del Distrito Federal		70729.74	70729.74	70,729.74	70,729.74	70,729.74	0.00	0.00
1971	DIF220402170514	FEDERALES (APORTACIONES, SUBSIDIOS Y CONVENIOS)	2022	33-Aportaciones Federales para Entidades Federativas y Municipios	1004-FAIS Municipal y de las Demarcaciones Territoriales del Distrito Federal		11788.29	11788.29	11,788.29	11,788.29	11,788.29	0.00	0.00
1972	DIF220402170515	MUNICIPAL	2022			Programa Municipal	1169553	1154177.85	1,162,531.80	1,162,531.80	1,162,531.80	0.00	0.00
1973	DIF220402170515	FEDERALES (APORTACIONES, SUBSIDIOS Y CONVENIOS)	2022	33-Aportaciones Federales para Entidades Federativas y Municipios	1004-FAIS Municipal y de las Demarcaciones Territoriales del Distrito Federal		8353.95	8353.95	1,162,531.80	1,162,531.80	1,162,531.80	0.00	0.00
1974	DIF220402172646	FEDERALES (APORTACIONES, SUBSIDIOS Y CONVENIOS)	2022	33-Aportaciones Federales para Entidades Federativas y Municipios	1004-FAIS Municipal y de las Demarcaciones Territoriales del Distrito Federal		62870.88	62870.88	62,870.88	62,870.88	62,870.88	0.00	0.00
1975	DIF220402172654	MUNICIPAL	2022			Programa Municipal	6845.95	6845.95	191,686.60	191,686.60	191,686.60	0.00	0.00
1976	DIF220402172654	FEDERALES (APORTACIONES, SUBSIDIOS Y CONVENIOS)	2022	33-Aportaciones Federales para Entidades Federativas y Municipios	1004-FAIS Municipal y de las Demarcaciones Territoriales del Distrito Federal		184840.65	184840.65	191,686.60	191,686.60	191,686.60	0.00	0.00
1977	DIF220402166882	FEDERALES (APORTACIONES, SUBSIDIOS Y CONVENIOS)	2022	33-Aportaciones Federales para Entidades Federativas y Municipios	1004-FAIS Municipal y de las Demarcaciones Territoriales del Distrito Federal		61346.7	61346.7	61,346.70	61,346.70	61,346.70	61,346.70	61,346.70
1978	DIF220402166901	FEDERALES (APORTACIONES, SUBSIDIOS Y CONVENIOS)	2022	33-Aportaciones Federales para Entidades Federativas y Municipios	1004-FAIS Municipal y de las Demarcaciones Territoriales del Distrito Federal		306733.5	306733.5	306,733.50	306,733.50	306,733.50	0.00	0.00
1979	DIF220402166904	FEDERALES (APORTACIONES, SUBSIDIOS Y CONVENIOS)	2022	33-Aportaciones Federales para Entidades Federativas y Municipios	1004-FAIS Municipal y de las Demarcaciones Territoriales del Distrito Federal		156774.9	156774.9	156,774.90	156,774.90	156,774.90	0.00	0.00
1980	DIF220402167324	FEDERALES (APORTACIONES, SUBSIDIOS Y CONVENIOS)	2022	33-Aportaciones Federales para Entidades Federativas y Municipios	1004-FAIS Municipal y de las Demarcaciones Territoriales del Distrito Federal		68163	68163	68,163.00	68,163.00	68,163.00	0.00	0.00
1981	DIF220402170520	FEDERALES (APORTACIONES, SUBSIDIOS Y CONVENIOS)	2022	33-Aportaciones Federales para Entidades Federativas y Municipios	1004-FAIS Municipal y de las Demarcaciones Territoriales del Distrito Federal		58941.45	58941.45	58,941.45	58,941.45	58,941.45	0.00	0.00
1982	DIF220402170526	FEDERALES (APORTACIONES, SUBSIDIOS Y CONVENIOS)	2022	33-Aportaciones Federales para Entidades Federativas y Municipios	1004-FAIS Municipal y de las Demarcaciones Territoriales del Distrito Federal		86447.46	86447.46	86,447.46	86,447.46	86,447.46	0.00	0.00
1983	DIF220402170528	MUNICIPAL	2022			Programa Municipal	16707.9	16707.9	484,529.10	484,529.10	484,529.10	0.00	0.00
1984	DIF220402170528	FEDERALES (APORTACIONES, SUBSIDIOS Y CONVENIOS)	2022	33-Aportaciones Federales para Entidades Federativas y Municipios	1004-FAIS Municipal y de las Demarcaciones Territoriales del Distrito Federal		467821.2	467821.2	484,529.10	484,529.10	484,529.10	0.00	0.00

No.	FOLIO	TIPO DE RECURSO	CICLO DEL RECURSO	RAMO	PROGRAMA PRESUPUESTARIO	PROGRAMA ESTATAL O MUNICIPAL	APROBADO	MODIFICADO	RECAUDADO	COMPROMETIDO	DEVENGADO	EJERCIDO	PAGADO
1985	DIF220402170530	FEDERALES (APORTACIONES, SUBSIDIOS Y CONVENIOS)	2022	33-Aportaciones Federales para Entidades Federativas y Municipios	1004-FAIS Municipal y de las Demarcaciones Territoriales del Distrito Federal		19647.15	19647.15	19,647.15	19,647.15	19,647.15	0.00	0.00
1986	DIF220402170531	FEDERALES (APORTACIONES, SUBSIDIOS Y CONVENIOS)	2022	33-Aportaciones Federales para Entidades Federativas y Municipios	1004-FAIS Municipal y de las Demarcaciones Territoriales del Distrito Federal		94306.32	94306.32	94,306.32	94,306.32	94,306.32	0.00	0.00
1987	DIF220402170533	FEDERALES (APORTACIONES, SUBSIDIOS Y CONVENIOS)	2022	33-Aportaciones Federales para Entidades Federativas y Municipios	1004-FAIS Municipal y de las Demarcaciones Territoriales del Distrito Federal		55012.02	55012.02	55,012.02	55,012.02	55,012.02	0.00	0.00
1988	DIF220402170536	MUNICIPAL	2022			Programa Municipal	16707.9	16707.9	751,855.50	751,855.50	751,855.50	0.00	0.00
1989	DIF220402170536	FEDERALES (APORTACIONES, SUBSIDIOS Y CONVENIOS)	2022	33-Aportaciones Federales para Entidades Federativas y Municipios	1004-FAIS Municipal y de las Demarcaciones Territoriales del Distrito Federal		735147.6	735147.6	751,855.50	751,855.50	751,855.50	0.00	0.00
1990	DIF220402170537	MUNICIPAL	2022			Programa Municipal	16707.9	16707.9	718,439.70	718,439.70	718,439.70	0.00	0.00
1991	DIF220402170537	FEDERALES (APORTACIONES, SUBSIDIOS Y CONVENIOS)	2022	33-Aportaciones Federales para Entidades Federativas y Municipios	1004-FAIS Municipal y de las Demarcaciones Territoriales del Distrito Federal		701731.8	701731.8	718,439.70	718,439.70	718,439.70	0.00	0.00
1992	DIF220402171899	MUNICIPAL	2022			Programa Municipal	16707.9	16707.9	91,893.45	91,893.45	91,893.45	0.00	0.00
1993	DIF220402171899	FEDERALES (APORTACIONES, SUBSIDIOS Y CONVENIOS)	2022	33-Aportaciones Federales para Entidades Federativas y Municipios	1004-FAIS Municipal y de las Demarcaciones Territoriales del Distrito Federal		75185.55	75185.55	91,893.45	91,893.45	91,893.45	0.00	0.00
1994	DIF220402171903	MUNICIPAL	2022			Programa Municipal	6845.95	6845.95	20,537.85	20,537.85	20,537.85	0.00	0.00
1995	DIF220402171903	FEDERALES (APORTACIONES, SUBSIDIOS Y CONVENIOS)	2022	33-Aportaciones Federales para Entidades Federativas y Municipios	1004-FAIS Municipal y de las Demarcaciones Territoriales del Distrito Federal		13691.9	13691.9	20,537.85	20,537.85	20,537.85	0.00	0.00
1996	DIF220402171904	MUNICIPAL	2022			Programa Municipal	16707.9	16707.9	952,350.30	952,350.30	952,350.30	0.00	0.00
1997	DIF220402171904	FEDERALES (APORTACIONES, SUBSIDIOS Y CONVENIOS)	2022	33-Aportaciones Federales para Entidades Federativas y Municipios	1004-FAIS Municipal y de las Demarcaciones Territoriales del Distrito Federal		935642.4	935642.4	952,350.30	952,350.30	952,350.30	0.00	0.00
1998	DIF220402171907	MUNICIPAL	2022			Programa Municipal	6845.95	6845.95	157,456.85	157,456.85	157,456.85	0.00	0.00
1999	DIF220402171907	FEDERALES (APORTACIONES, SUBSIDIOS Y CONVENIOS)	2022	33-Aportaciones Federales para Entidades Federativas y Municipios	1004-FAIS Municipal y de las Demarcaciones Territoriales del Distrito Federal		150610.9	150610.9	157,456.85	157,456.85	157,456.85	0.00	0.00
2000	DIF220402171909	MUNICIPAL	2022			Programa Municipal	16707.9	16707.9	41,769.75	41,769.75	41,769.75	0.00	0.00
2001	DIF220402171909	FEDERALES (APORTACIONES, SUBSIDIOS Y CONVENIOS)	2022	33-Aportaciones Federales para Entidades Federativas y Municipios	1004-FAIS Municipal y de las Demarcaciones Territoriales del Distrito Federal		25061.85	25061.85	41,769.75	41,769.75	41,769.75	0.00	0.00
2002	DIF220402172287	MUNICIPAL	2022			Programa Municipal	16707.9	16707.9	467,821.20	467,821.20	467,821.20	0.00	0.00
2003	DIF220402172287	FEDERALES (APORTACIONES, SUBSIDIOS Y CONVENIOS)	2022	33-Aportaciones Federales para Entidades Federativas y Municipios	1004-FAIS Municipal y de las Demarcaciones Territoriales del Distrito Federal		451113.3	451113.3	467,821.20	467,821.20	467,821.20	0.00	0.00
2004	DIF220402172668	MUNICIPAL	2022			Programa Municipal	6845.95	6845.95	88,997.35	88,997.35	88,997.35	0.00	0.00

No.	FOLIO	TIPO DE RECURSO	CICLO DEL RECURSO	RAMO	PROGRAMA PRESUPUESTARIO	PROGRAMA ESTATAL O MUNICIPAL	APROBADO	MODIFICADO	RECAUDADO	COMPROMETIDO	DEVENGADO	EJERCIDO	PAGADO
2005	DIF220402172668	FEDERALES (APORTACIONES, SUBSIDIOS Y CONVENIOS)	2022	33-Aportaciones Federales para Entidades Federativas y Municipios	1004-FAIS Municipal y de las Demarcaciones Territoriales del Distrito Federal		82151.4	82151.4	88,997.35	88,997.35	88,997.35	0.00	0.00
2006	DIF220402172673	FEDERALES (APORTACIONES, SUBSIDIOS Y CONVENIOS)	2022	33-Aportaciones Federales para Entidades Federativas y Municipios	1004-FAIS Municipal y de las Demarcaciones Territoriales del Distrito Federal		86447.46	86447.46	86,447.46	86,447.46	86,447.46	0.00	0.00
2007	DIF220402172686	MUNICIPAL	2022			Programa Municipal	6845.95	6845.95	157,456.85	157,456.85	157,456.85	0.00	0.00
2008	DIF220402172686	FEDERALES (APORTACIONES, SUBSIDIOS Y CONVENIOS)	2022	33-Aportaciones Federales para Entidades Federativas y Municipios	1004-FAIS Municipal y de las Demarcaciones Territoriales del Distrito Federal		150610.9	150610.9	157,456.85	157,456.85	157,456.85	0.00	0.00
2009	DIF220402172688	FEDERALES (APORTACIONES, SUBSIDIOS Y CONVENIOS)	2022	33-Aportaciones Federales para Entidades Federativas y Municipios	1004-FAIS Municipal y de las Demarcaciones Territoriales del Distrito Federal		58941.45	58941.45	58,941.45	58,941.45	58,941.45	0.00	0.00
2010	DIF220402166908	FEDERALES (APORTACIONES, SUBSIDIOS Y CONVENIOS)	2022	33-Aportaciones Federales para Entidades Federativas y Municipios	1004-FAIS Municipal y de las Demarcaciones Territoriales del Distrito Federal		27265.2	27265.2	27,265.20	27,265.20	27,265.20	0.00	0.00
2011	DIF220402166909	FEDERALES (APORTACIONES, SUBSIDIOS Y CONVENIOS)	2022	33-Aportaciones Federales para Entidades Federativas y Municipios	1004-FAIS Municipal y de las Demarcaciones Territoriales del Distrito Federal		13632.6	13632.6	13,632.60	13,632.60	13,632.60	0.00	0.00
2012	DIF220402166914	FEDERALES (APORTACIONES, SUBSIDIOS Y CONVENIOS)	2022	33-Aportaciones Federales para Entidades Federativas y Municipios	1004-FAIS Municipal y de las Demarcaciones Territoriales del Distrito Federal		47714.1	47714.1	47,714.10	47,714.10	47,714.10	0.00	0.00
2013	DIF220402167344	FEDERALES (APORTACIONES, SUBSIDIOS Y CONVENIOS)	2022	33-Aportaciones Federales para Entidades Federativas y Municipios	1004-FAIS Municipal y de las Demarcaciones Territoriales del Distrito Federal		245386.8	245386.8	245,386.80	245,386.80	245,386.80	0.00	0.00
2014	DIF220402167345	FEDERALES (APORTACIONES, SUBSIDIOS Y CONVENIOS)	2022	33-Aportaciones Federales para Entidades Federativas y Municipios	1004-FAIS Municipal y de las Demarcaciones Territoriales del Distrito Federal		20448.9	20448.9	20,448.90	20,448.90	20,448.90	0.00	0.00
2015	DIF220402167361	FEDERALES (APORTACIONES, SUBSIDIOS Y CONVENIOS)	2022	33-Aportaciones Federales para Entidades Federativas y Municipios	1004-FAIS Municipal y de las Demarcaciones Territoriales del Distrito Federal		20448.9	20448.9	20,448.90	20,448.90	20,448.90	2,243.07	2,243.07
2016	DIF220402170546	FEDERALES (APORTACIONES, SUBSIDIOS Y CONVENIOS)	2022	33-Aportaciones Federales para Entidades Federativas y Municipios	1004-FAIS Municipal y de las Demarcaciones Territoriales del Distrito Federal		188612.64	188612.64	188,612.64	188,612.64	188,612.64	0.00	0.00
2017	DIF220402170553	FEDERALES (APORTACIONES, SUBSIDIOS Y CONVENIOS)	2022	33-Aportaciones Federales para Entidades Federativas y Municipios	1004-FAIS Municipal y de las Demarcaciones Territoriales del Distrito Federal		33415.8	33415.8	50,123.70	50,123.70	50,123.70	0.00	0.00
2018	DIF220402170553	MUNICIPAL	2022			Programa Municipal	16707.9	16707.9	50,123.70	50,123.70	50,123.70	0.00	0.00
2019	DIF220402170556	MUNICIPAL	2022			Programa Municipal	16707.9	16707.9	952,350.30	952,350.30	952,350.30	0.00	0.00
2020	DIF220402170556	FEDERALES (APORTACIONES, SUBSIDIOS Y CONVENIOS)	2022	33-Aportaciones Federales para Entidades Federativas y Municipios	1004-FAIS Municipal y de las Demarcaciones Territoriales del Distrito Federal		935642.4	935642.4	952,350.30	952,350.30	952,350.30	0.00	0.00

No.	FOLIO	TIPO DE RECURSO	CICLO DEL RECURSO	RAMO	PROGRAMA PRESUPUESTARIO	PROGRAMA ESTATAL O MUNICIPAL	APROBADO	MODIFICADO	RECAUDADO	COMPROMETIDO	DEVENGADO	EJERCIDO	PAGADO
2021	DIF220402170557	FEDERALES (APORTACIONES, SUBSIDIOS Y CONVENIOS)	2022	33-Aportaciones Federales para Entidades Federativas y Municipios	1004-FAIS Municipal y de las Demarcaciones Territoriales del Distrito Federal		74659.17	74659.17	74,659.17	74,659.17	74,659.17	0.00	0.00
2022	DIF220402170566	FEDERALES (APORTACIONES, SUBSIDIOS Y CONVENIOS)	2022	33-Aportaciones Federales para Entidades Federativas y Municipios	1004-FAIS Municipal y de las Demarcaciones Territoriales del Distrito Federal		7858.86	7858.86	7,858.86	7,858.86	7,858.86	0.00	0.00
2023	DIF220402171912	MUNICIPAL	2022			Programa Municipal	16707.9	16707.9	902,226.60	902,226.60	902,226.60	0.00	0.00
2024	DIF220402171912	FEDERALES (APORTACIONES, SUBSIDIOS Y CONVENIOS)	2022	33-Aportaciones Federales para Entidades Federativas y Municipios	1004-FAIS Municipal y de las Demarcaciones Territoriales del Distrito Federal		885518.7	885518.7	902,226.60	902,226.60	902,226.60	0.00	0.00
2025	DIF220402171913	MUNICIPAL	2022			Programa Municipal	6845.95	6845.95	88,997.35	88,997.35	88,997.35	0.00	0.00
2026	DIF220402171913	FEDERALES (APORTACIONES, SUBSIDIOS Y CONVENIOS)	2022	33-Aportaciones Federales para Entidades Federativas y Municipios	1004-FAIS Municipal y de las Demarcaciones Territoriales del Distrito Federal		82151.4	82151.4	88,997.35	88,997.35	88,997.35	0.00	0.00
2027	DIF220402171915	MUNICIPAL	2022			Programa Municipal	6845.95	6845.95	68,459.50	68,459.50	68,459.50	0.00	0.00
2028	DIF220402171915	FEDERALES (APORTACIONES, SUBSIDIOS Y CONVENIOS)	2022	33-Aportaciones Federales para Entidades Federativas y Municipios	1004-FAIS Municipal y de las Demarcaciones Territoriales del Distrito Federal		61613.55	61613.55	68,459.50	68,459.50	68,459.50	0.00	0.00
2029	DIF220402171918	MUNICIPAL	2022			Programa Municipal	6845.95	6845.95	75,305.45	75,305.45	75,305.45	0.00	0.00
2030	DIF220402171918	FEDERALES (APORTACIONES, SUBSIDIOS Y CONVENIOS)	2022	33-Aportaciones Federales para Entidades Federativas y Municipios	1004-FAIS Municipal y de las Demarcaciones Territoriales del Distrito Federal		68459.5	68459.5	75,305.45	75,305.45	75,305.45	0.00	0.00
2031	DIF220402171919	MUNICIPAL	2022			Programa Municipal	16707.9	16707.9	743,501.55	743,501.55	743,501.55	0.00	0.00
2032	DIF220402171919	FEDERALES (APORTACIONES, SUBSIDIOS Y CONVENIOS)	2022	33-Aportaciones Federales para Entidades Federativas y Municipios	1004-FAIS Municipal y de las Demarcaciones Territoriales del Distrito Federal		726793.65	726793.65	743,501.55	743,501.55	743,501.55	0.00	0.00
2033	DIF220402171921	MUNICIPAL	2022			Programa Municipal	16707.9	16707.9	877,164.75	877,164.75	877,164.75	0.00	0.00
2034	DIF220402171921	FEDERALES (APORTACIONES, SUBSIDIOS Y CONVENIOS)	2022	33-Aportaciones Federales para Entidades Federativas y Municipios	1004-FAIS Municipal y de las Demarcaciones Territoriales del Distrito Federal		860456.85	860456.85	877,164.75	877,164.75	877,164.75	0.00	0.00
2035	DIF220402171923	MUNICIPAL	2022			Programa Municipal	6845.95	6845.95	177,994.70	177,994.70	177,994.70	0.00	0.00
2036	DIF220402171923	FEDERALES (APORTACIONES, SUBSIDIOS Y CONVENIOS)	2022	33-Aportaciones Federales para Entidades Federativas y Municipios	1004-FAIS Municipal y de las Demarcaciones Territoriales del Distrito Federal		171148.75	171148.75	177,994.70	177,994.70	177,994.70	0.00	0.00
2037	DIF220402172694	FEDERALES (APORTACIONES, SUBSIDIOS Y CONVENIOS)	2022	33-Aportaciones Federales para Entidades Federativas y Municipios	1004-FAIS Municipal y de las Demarcaciones Territoriales del Distrito Federal		43223.73	43223.73	43,223.73	43,223.73	43,223.73	0.00	0.00
2038	DIF220402166939	FEDERALES (APORTACIONES, SUBSIDIOS Y CONVENIOS)	2022	33-Aportaciones Federales para Entidades Federativas y Municipios	1004-FAIS Municipal y de las Demarcaciones Territoriales del Distrito Federal		54530.4	54530.4	54,530.40	54,530.40	54,530.40	0.00	0.00
2039	DIF220402170766	MUNICIPAL	2022			Programa Municipal	16707.9	16707.9	902,226.60	902,226.60	902,226.60	0.00	0.00

No.	FOLIO	TIPO DE RECURSO	CICLO DEL RECURSO	RAMO	PROGRAMA PRESUPUESTARIO	PROGRAMA ESTATAL O MUNICIPAL	APROBADO	MODIFICADO	RECAUDADO	COMPROMETIDO	DEVENGADO	EJERCIDO	PAGADO
2040	DIF220402170766	FEDERALES (APORTACIONES, SUBSIDIOS Y CONVENIOS)	2022	33-Aportaciones Federales para Entidades Federativas y Municipios	1004-FAIS Municipal y de las Demarcaciones Territoriales del Distrito Federal		885518.7	885518.7	902,226.60	902,226.60	902,226.60	0.00	0.00
2041	DIF220402172327	MUNICIPAL	2022			Programa Municipal	8353.95	8353.95	1,002,474.00	1,002,474.00	1,002,474.00	0.00	0.00
2042	DIF220402172327	FEDERALES (APORTACIONES, SUBSIDIOS Y CONVENIOS)	2022	33-Aportaciones Federales para Entidades Federativas y Municipios	1004-FAIS Municipal y de las Demarcaciones Territoriales del Distrito Federal		994120.05	994120.05	1,002,474.00	1,002,474.00	1,002,474.00	0.00	0.00
2043	DIF220402166957	FEDERALES (APORTACIONES, SUBSIDIOS Y CONVENIOS)	2022	33-Aportaciones Federales para Entidades Federativas y Municipios	1004-FAIS Municipal y de las Demarcaciones Territoriales del Distrito Federal		6816.3	6816.3	6,816.30	6,816.30	6,816.30	0.00	0.00
2044	DIF220402167411	FEDERALES (APORTACIONES, SUBSIDIOS Y CONVENIOS)	2022	33-Aportaciones Federales para Entidades Federativas y Municipios	1004-FAIS Municipal y de las Demarcaciones Territoriales del Distrito Federal		109060.8	109060.8	109,060.80	109,060.80	109,060.80	0.00	0.00
2045	DIF220402170971	FEDERALES (APORTACIONES, SUBSIDIOS Y CONVENIOS)	2022	33-Aportaciones Federales para Entidades Federativas y Municipios	1004-FAIS Municipal y de las Demarcaciones Territoriales del Distrito Federal		51082.59	51082.59	51,082.59	51,082.59	51,082.59	0.00	0.00
2046	DIF220402170975	FEDERALES (APORTACIONES, SUBSIDIOS Y CONVENIOS)	2022	33-Aportaciones Federales para Entidades Federativas y Municipios	1004-FAIS Municipal y de las Demarcaciones Territoriales del Distrito Federal		19647.15	19647.15	19,647.15	19,647.15	19,647.15	0.00	0.00
2047	DIF220402170984	FEDERALES (APORTACIONES, SUBSIDIOS Y CONVENIOS)	2022	33-Aportaciones Federales para Entidades Federativas y Municipios	1004-FAIS Municipal y de las Demarcaciones Territoriales del Distrito Federal		113953.47	113953.47	113,953.47	113,953.47	113,953.47	0.00	0.00
2048	DIF220402172352	MUNICIPAL	2022			Programa Municipal	16707.9	16707.9	618,192.30	618,192.30	618,192.30	0.00	0.00
2049	DIF220402172352	FEDERALES (APORTACIONES, SUBSIDIOS Y CONVENIOS)	2022	33-Aportaciones Federales para Entidades Federativas y Municipios	1004-FAIS Municipal y de las Demarcaciones Territoriales del Distrito Federal		601484.4	601484.4	618,192.30	618,192.30	618,192.30	0.00	0.00
2050	DIF220402172364	MUNICIPAL	2022			Programa Municipal	16707.9	16707.9	710,085.75	710,085.75	710,085.75	0.00	0.00
2051	DIF220402172364	FEDERALES (APORTACIONES, SUBSIDIOS Y CONVENIOS)	2022	33-Aportaciones Federales para Entidades Federativas y Municipios	1004-FAIS Municipal y de las Demarcaciones Territoriales del Distrito Federal		693377.85	693377.85	710,085.75	710,085.75	710,085.75	0.00	0.00
2052	DIF220402166997	FEDERALES (APORTACIONES, SUBSIDIOS Y CONVENIOS)	2022	33-Aportaciones Federales para Entidades Federativas y Municipios	1004-FAIS Municipal y de las Demarcaciones Territoriales del Distrito Federal		34081.5	34081.5	34,081.50	34,081.50	34,081.50	0.00	0.00
2053	DIF220402167002	FEDERALES (APORTACIONES, SUBSIDIOS Y CONVENIOS)	2022	33-Aportaciones Federales para Entidades Federativas y Municipios	1004-FAIS Municipal y de las Demarcaciones Territoriales del Distrito Federal		34081.5	34081.5	34,081.50	34,081.50	34,081.50	0.00	0.00
2054	DIF220402167417	FEDERALES (APORTACIONES, SUBSIDIOS Y CONVENIOS)	2022	33-Aportaciones Federales para Entidades Federativas y Municipios	1004-FAIS Municipal y de las Demarcaciones Territoriales del Distrito Federal		88611.9	88611.9	88,611.90	88,611.90	88,611.90	0.00	0.00
2055	DIF220402167430	FEDERALES (APORTACIONES, SUBSIDIOS Y CONVENIOS)	2022	33-Aportaciones Federales para Entidades Federativas y Municipios	1004-FAIS Municipal y de las Demarcaciones Territoriales del Distrito Federal		34081.5	34081.5	34,081.50	34,081.50	34,081.50	0.00	0.00

No.	FOLIO	TIPO DE RECURSO	CICLO DEL RECURSO	RAMO	PROGRAMA PRESUPUESTARIO	PROGRAMA ESTATAL O MUNICIPAL	APROBADO	MODIFICADO	RECAUDADO	COMPROMETIDO	DEVENGADO	EJERCIDO	PAGADO
2056	DIF220402167431	FEDERALES (APORTACIONES, SUBSIDIOS Y CONVENIOS)	2022	33-Aportaciones Federales para Entidades Federativas y Municipios	1004-FAIS Municipal y de las Demarcaciones Territoriales del Distrito Federal		61346.7	61346.7	61,346.70	61,346.70	61,346.70	0.00	0.00
2057	DIF220402167439	FEDERALES (APORTACIONES, SUBSIDIOS Y CONVENIOS)	2022	33-Aportaciones Federales para Entidades Federativas y Municipios	1004-FAIS Municipal y de las Demarcaciones Territoriales del Distrito Federal		34081.5	34081.5	34,081.50	34,081.50	34,081.50	0.00	0.00
2058	DIF220402169261	FEDERALES (APORTACIONES, SUBSIDIOS Y CONVENIOS)	2022	33-Aportaciones Federales para Entidades Federativas y Municipios	1004-FAIS Municipal y de las Demarcaciones Territoriales del Distrito Federal		11788.29	11788.29	11,788.29	11,788.29	11,788.29	0.00	0.00
2059	DIF220402169268	FEDERALES (APORTACIONES, SUBSIDIOS Y CONVENIOS)	2022	33-Aportaciones Federales para Entidades Federativas y Municipios	1004-FAIS Municipal y de las Demarcaciones Territoriales del Distrito Federal		39294.3	39294.3	39,294.30	39,294.30	39,294.30	0.00	0.00
2060	DIF220402169276	FEDERALES (APORTACIONES, SUBSIDIOS Y CONVENIOS)	2022	33-Aportaciones Federales para Entidades Federativas y Municipios	1004-FAIS Municipal y de las Demarcaciones Territoriales del Distrito Federal		196471.5	196471.5	196,471.50	196,471.50	196,471.50	0.00	0.00
2061	DIF220402170993	MUNICIPAL	2022			Programa Municipal	16707.9	16707.9	116,955.30	116,955.30	116,955.30	0.00	0.00
2062	DIF220402170993	FEDERALES (APORTACIONES, SUBSIDIOS Y CONVENIOS)	2022	33-Aportaciones Federales para Entidades Federativas y Municipios	1004-FAIS Municipal y de las Demarcaciones Territoriales del Distrito Federal		100247.4	100247.4	116,955.30	116,955.30	116,955.30	0.00	0.00
2063	DIF220402170997	FEDERALES (APORTACIONES, SUBSIDIOS Y CONVENIOS)	2022	33-Aportaciones Federales para Entidades Federativas y Municipios	1004-FAIS Municipal y de las Demarcaciones Territoriales del Distrito Federal		47153.16	47153.16	47,153.16	47,153.16	47,153.16	0.00	0.00
2064	DIF220402171005	FEDERALES (APORTACIONES, SUBSIDIOS Y CONVENIOS)	2022	33-Aportaciones Federales para Entidades Federativas y Municipios	1004-FAIS Municipal y de las Demarcaciones Territoriales del Distrito Federal		7858.86	7858.86	7,858.86	7,858.86	7,858.86	0.00	0.00
2065	DIF220402171007	FEDERALES (APORTACIONES, SUBSIDIOS Y CONVENIOS)	2022	33-Aportaciones Federales para Entidades Federativas y Municipios	1004-FAIS Municipal y de las Demarcaciones Territoriales del Distrito Federal		263271.81	263271.81	263,271.81	263,271.81	263,271.81	0.00	0.00
2066	DIF220402171013	MUNICIPAL	2022			Programa Municipal	16707.9	16707.9	75,185.55	75,185.55	75,185.55	0.00	0.00
2067	DIF220402171013	FEDERALES (APORTACIONES, SUBSIDIOS Y CONVENIOS)	2022	33-Aportaciones Federales para Entidades Federativas y Municipios	1004-FAIS Municipal y de las Demarcaciones Territoriales del Distrito Federal		58477.65	58477.65	75,185.55	75,185.55	75,185.55	0.00	0.00
2068	DIF220402171014	FEDERALES (APORTACIONES, SUBSIDIOS Y CONVENIOS)	2022	33-Aportaciones Federales para Entidades Federativas y Municipios	1004-FAIS Municipal y de las Demarcaciones Territoriales del Distrito Federal		259342.38	259342.38	259,342.38	259,342.38	259,342.38	0.00	0.00
2069	DIF220402171990	MUNICIPAL	2022			Programa Municipal	16707.9	16707.9	877,164.75	877,164.75	877,164.75	0.00	0.00
2070	DIF220402171990	FEDERALES (APORTACIONES, SUBSIDIOS Y CONVENIOS)	2022	33-Aportaciones Federales para Entidades Federativas y Municipios	1004-FAIS Municipal y de las Demarcaciones Territoriales del Distrito Federal		860456.85	860456.85	877,164.75	877,164.75	877,164.75	0.00	0.00
2071	DIF220402171997	MUNICIPAL	2022			Programa Municipal	16707.9	16707.9	41,769.75	41,769.75	41,769.75	0.00	0.00
2072	DIF220402171997	FEDERALES (APORTACIONES, SUBSIDIOS Y CONVENIOS)	2022	33-Aportaciones Federales para Entidades Federativas y Municipios	1004-FAIS Municipal y de las Demarcaciones Territoriales del Distrito Federal		25061.85	25061.85	41,769.75	41,769.75	41,769.75	0.00	0.00

No.	FOLIO	TIPO DE RECURSO	CICLO DEL RECURSO	RAMO	PROGRAMA PRESUPUESTARIO	PROGRAMA ESTATAL O MUNICIPAL	APROBADO	MODIFICADO	RECAUDADO	COMPROMETIDO	DEVENGADO	EJERCIDO	PAGADO
2073	DIF220402172002	MUNICIPAL	2022			Programa Municipal	16707.9	16707.9	601,484.40	601,484.40	601,484.40	0.00	0.00
2074	DIF220402172002	FEDERALES (APORTACIONES, SUBSIDIOS Y CONVENIOS)	2022	33-Aportaciones Federales para Entidades Federativas y Municipios	1004-FAIS Municipal y de las Demarcaciones Territoriales del Distrito Federal		584776.5	584776.5	601,484.40	601,484.40	601,484.40	0.00	0.00
2075	DIF220402172372	MUNICIPAL	2022			Programa Municipal	16707.9	16707.9	192,140.85	192,140.85	192,140.85	0.00	0.00
2076	DIF220402172372	FEDERALES (APORTACIONES, SUBSIDIOS Y CONVENIOS)	2022	33-Aportaciones Federales para Entidades Federativas y Municipios	1004-FAIS Municipal y de las Demarcaciones Territoriales del Distrito Federal		175432.95	175432.95	192,140.85	192,140.85	192,140.85	0.00	0.00
2077	DIF220402172373	MUNICIPAL	2022			Programa Municipal	6845.95	6845.95	34,229.75	34,229.75	34,229.75	0.00	0.00
2078	DIF220402172373	FEDERALES (APORTACIONES, SUBSIDIOS Y CONVENIOS)	2022	33-Aportaciones Federales para Entidades Federativas y Municipios	1004-FAIS Municipal y de las Demarcaciones Territoriales del Distrito Federal		27383.8	27383.8	34,229.75	34,229.75	34,229.75	0.00	0.00
2079	DIF220402172376	MUNICIPAL	2022			Programa Municipal	8353.95	8353.95	1,169,553.00	1,169,553.00	1,169,553.00	0.00	0.00
2080	DIF220402172376	FEDERALES (APORTACIONES, SUBSIDIOS Y CONVENIOS)	2022	33-Aportaciones Federales para Entidades Federativas y Municipios	1004-FAIS Municipal y de las Demarcaciones Territoriales del Distrito Federal		1161199.05	1161199.05	1,169,553.00	1,169,553.00	1,169,553.00	0.00	0.00
2081	DIF220402172379	MUNICIPAL	2022			Programa Municipal	16707.9	16707.9	459,467.25	459,467.25	459,467.25	0.00	0.00
2082	DIF220402172379	FEDERALES (APORTACIONES, SUBSIDIOS Y CONVENIOS)	2022	33-Aportaciones Federales para Entidades Federativas y Municipios	1004-FAIS Municipal y de las Demarcaciones Territoriales del Distrito Federal		442759.35	442759.35	459,467.25	459,467.25	459,467.25	0.00	0.00
2083	DIF220402172387	MUNICIPAL	2022			Programa Municipal	16707.9	16707.9	643,254.15	643,254.15	643,254.15	0.00	0.00
2084	DIF220402172387	FEDERALES (APORTACIONES, SUBSIDIOS Y CONVENIOS)	2022	33-Aportaciones Federales para Entidades Federativas y Municipios	1004-FAIS Municipal y de las Demarcaciones Territoriales del Distrito Federal		626546.25	626546.25	643,254.15	643,254.15	643,254.15	0.00	0.00
2085	DIF220402167019	FEDERALES (APORTACIONES, SUBSIDIOS Y CONVENIOS)	2022	33-Aportaciones Federales para Entidades Federativas y Municipios	1004-FAIS Municipal y de las Demarcaciones Territoriales del Distrito Federal		13632.6	13632.6	13,632.60	13,632.60	13,632.60	0.00	0.00
2086	DIF220402167444	FEDERALES (APORTACIONES, SUBSIDIOS Y CONVENIOS)	2022	33-Aportaciones Federales para Entidades Federativas y Municipios	1004-FAIS Municipal y de las Demarcaciones Territoriales del Distrito Federal		517865.13	0	0.00	0.00	0.00	0.00	0.00
2087	DIF220402167449	FEDERALES (APORTACIONES, SUBSIDIOS Y CONVENIOS)	2022	33-Aportaciones Federales para Entidades Federativas y Municipios	1004-FAIS Municipal y de las Demarcaciones Territoriales del Distrito Federal		1382045.29	1382045.29	1,382,045.29	1,382,045.29	1,382,045.29	0.00	0.00
2088	DIF220402157437	FEDERALES (APORTACIONES, SUBSIDIOS Y CONVENIOS)	2022	33-Aportaciones Federales para Entidades Federativas y Municipios	1004-FAIS Municipal y de las Demarcaciones Territoriales del Distrito Federal		18830377.25	22158476.26	22,158,476.25	18,784,797.33	18,784,797.33	6,290,964.57	6,290,964.57
2089	DIF220402154835	FEDERALES (APORTACIONES, SUBSIDIOS Y CONVENIOS)	2022	33-Aportaciones Federales para Entidades Federativas y Municipios	1004-FAIS Municipal y de las Demarcaciones Territoriales del Distrito Federal		1116340.77	1116340.77	1,116,340.77	1,116,340.77	1,116,340.77	759,253.87	759,253.87
2090	DIF220402154849	FEDERALES (APORTACIONES, SUBSIDIOS Y CONVENIOS)	2022	33-Aportaciones Federales para Entidades Federativas y Municipios	1004-FAIS Municipal y de las Demarcaciones Territoriales del Distrito Federal		1288986.5	1288986.5	1,288,986.50	1,288,986.50	1,288,986.50	876,674.95	876,674.95

No.	FOLIO	TIPO DE RECURSO	CICLO DEL RECURSO	RAMO	PROGRAMA PRESUPUESTARIO	PROGRAMA ESTATAL O MUNICIPAL	APROBADO	MODIFICADO	RECAUDADO	COMPROMETIDO	DEVENGADO	EJERCIDO	PAGADO
2091	DIF220402155007	FEDERALES (APORTACIONES, SUBSIDIOS Y CONVENIOS)	2022	33-Aportaciones Federales para Entidades Federativas y Municipios	1004-FAIS Municipal y de las Demarcaciones Territoriales del Distrito Federal		2600000	2600000	2,600,000.00	2,600,000.00	2,600,000.00	1,768,331.06	1,768,331.06
2092	DIF220402155036	FEDERALES (APORTACIONES, SUBSIDIOS Y CONVENIOS)	2022	33-Aportaciones Federales para Entidades Federativas y Municipios	1004-FAIS Municipal y de las Demarcaciones Territoriales del Distrito Federal		840532.23	840532.23	840,532.23	840,532.23	840,532.23	571,668.94	571,668.94
2093	DIF220402155139	FEDERALES (APORTACIONES, SUBSIDIOS Y CONVENIOS)	2022	33-Aportaciones Federales para Entidades Federativas y Municipios	1004-FAIS Municipal y de las Demarcaciones Territoriales del Distrito Federal		2027829.16	2027829.16	2,027,829.16	2,027,829.16	2,027,829.16	1,379,182.03	1,379,182.03
2094	DIF220402155147	FEDERALES (APORTACIONES, SUBSIDIOS Y CONVENIOS)	2022	33-Aportaciones Federales para Entidades Federativas y Municipios	1004-FAIS Municipal y de las Demarcaciones Territoriales del Distrito Federal		1500000	1500000	1,500,000.00	1,500,000.00	1,500,000.00	1,334,494.89	1,334,494.89
2095	DIF220402155149	FEDERALES (APORTACIONES, SUBSIDIOS Y CONVENIOS)	2022	33-Aportaciones Federales para Entidades Federativas y Municipios	1004-FAIS Municipal y de las Demarcaciones Territoriales del Distrito Federal		1103128.64	1103128.64	1,103,128.64	1,103,128.64	1,103,128.64	750,267.94	750,267.94
2096	DIF220402156175	FEDERALES (APORTACIONES, SUBSIDIOS Y CONVENIOS)	2022	33-Aportaciones Federales para Entidades Federativas y Municipios	1004-FAIS Municipal y de las Demarcaciones Territoriales del Distrito Federal		42000000	42000000	42,000,000.00	41,896,957.64	41,896,957.64	32,199,714.91	32,199,714.91
2097	DIF220402155159	FEDERALES (APORTACIONES, SUBSIDIOS Y CONVENIOS)	2022	33-Aportaciones Federales para Entidades Federativas y Municipios	1004-FAIS Municipal y de las Demarcaciones Territoriales del Distrito Federal		2058177.18	2058177.18	2,058,177.18	2,058,177.18	2,058,177.18	1,399,822.55	1,399,822.55
2098	DIF220402155163	FEDERALES (APORTACIONES, SUBSIDIOS Y CONVENIOS)	2022	33-Aportaciones Federales para Entidades Federativas y Municipios	1004-FAIS Municipal y de las Demarcaciones Territoriales del Distrito Federal		4000000	4000000	4,000,000.00	4,000,000.00	4,000,000.00	2,720,509.32	2,720,509.32
2099	DIF220402155171	FEDERALES (APORTACIONES, SUBSIDIOS Y CONVENIOS)	2022	33-Aportaciones Federales para Entidades Federativas y Municipios	1004-FAIS Municipal y de las Demarcaciones Territoriales del Distrito Federal		1650586.23	1650586.23	1,650,586.23	1,650,586.23	1,650,586.23	1,122,608.81	1,122,608.81
2100	DIF220402155213	FEDERALES (APORTACIONES, SUBSIDIOS Y CONVENIOS)	2022	33-Aportaciones Federales para Entidades Federativas y Municipios	1004-FAIS Municipal y de las Demarcaciones Territoriales del Distrito Federal		1593249.41	1593249.41	1,593,249.41	1,593,249.41	1,593,249.41	1,083,612.47	1,083,612.47
2101	DIF220402155218	FEDERALES (APORTACIONES, SUBSIDIOS Y CONVENIOS)	2022	33-Aportaciones Federales para Entidades Federativas y Municipios	1004-FAIS Municipal y de las Demarcaciones Territoriales del Distrito Federal		1144141.79	1144141.79	1,144,141.79	1,144,141.79	1,144,141.79	778,162.10	778,162.10
2102	DIF220402155221	FEDERALES (APORTACIONES, SUBSIDIOS Y CONVENIOS)	2022	33-Aportaciones Federales para Entidades Federativas y Municipios	1004-FAIS Municipal y de las Demarcaciones Territoriales del Distrito Federal		1103548.21	1103548.21	1,103,548.21	1,103,548.21	1,103,548.21	750,553.30	750,553.30
2103	DIF220402155222	MUNICIPAL	2022			Programa Municipal	1478539.58	2478539.58	3,478,539.58	3,478,539.58	3,478,539.58	2,448,204.55	2,448,204.55
2104	DIF220402155222	FEDERALES (APORTACIONES, SUBSIDIOS Y CONVENIOS)	2022	33-Aportaciones Federales para Entidades Federativas y Municipios	1004-FAIS Municipal y de las Demarcaciones Territoriales del Distrito Federal		1000000	1000000	3,478,539.58	3,478,539.58	3,478,539.58	2,448,204.55	2,448,204.55
2105	DIF220402155230	FEDERALES (APORTACIONES, SUBSIDIOS Y CONVENIOS)	2022	33-Aportaciones Federales para Entidades Federativas y Municipios	1004-FAIS Municipal y de las Demarcaciones Territoriales del Distrito Federal		1285617.33	1285617.33	1,285,617.33	1,285,617.33	1,285,617.33	874,383.48	874,383.48

No.	FOLIO	TIPO DE RECURSO	CICLO DEL RECURSO	RAMO	PROGRAMA PRESUPUESTARIO	PROGRAMA ESTATAL O MUNICIPAL	APROBADO	MODIFICADO	RECAUDADO	COMPROMETIDO	DEVENGADO	EJERCIDO	PAGADO
2106	DIF220402155233	FEDERALES (APORTACIONES, SUBSIDIOS Y CONVENIOS)	2022	33-Aportaciones Federales para Entidades Federativas y Municipios	1004-FAIS Municipal y de las Demarcaciones Territoriales del Distrito Federal		1156079.91	1156079.91	1,156,079.91	1,156,079.91	1,156,079.91	786,281.54	786,281.54
2107	DIF220402155235	FEDERALES (APORTACIONES, SUBSIDIOS Y CONVENIOS)	2022	33-Aportaciones Federales para Entidades Federativas y Municipios	1004-FAIS Municipal y de las Demarcaciones Territoriales del Distrito Federal		1500000	1500000	1,500,000.00	1,500,000.00	1,500,000.00	1,020,191.00	1,020,191.00
2108	DIF220402155237	FEDERALES (APORTACIONES, SUBSIDIOS Y CONVENIOS)	2022	33-Aportaciones Federales para Entidades Federativas y Municipios	1004-FAIS Municipal y de las Demarcaciones Territoriales del Distrito Federal		1498316.47	1498316.47	1,498,316.47	1,498,316.47	1,498,316.47	1,019,045.98	1,019,045.98
2109	DIF220402159059	FEDERALES (APORTACIONES, SUBSIDIOS Y CONVENIOS)	2022	33-Aportaciones Federales para Entidades Federativas y Municipios	1004-FAIS Municipal y de las Demarcaciones Territoriales del Distrito Federal		191939.11	191939.11	191,939.11	191,939.11	191,939.11	182,740.36	182,740.36
2110	DIF220402159570	FEDERALES (APORTACIONES, SUBSIDIOS Y CONVENIOS)	2022	33-Aportaciones Federales para Entidades Federativas y Municipios	1004-FAIS Municipal y de las Demarcaciones Territoriales del Distrito Federal		560336.1	560336.1	560,336.10	560,336.10	560,336.10	517,114.69	517,114.69
2111	DIF220402159573	FEDERALES (APORTACIONES, SUBSIDIOS Y CONVENIOS)	2022	33-Aportaciones Federales para Entidades Federativas y Municipios	1004-FAIS Municipal y de las Demarcaciones Territoriales del Distrito Federal		699099.82	699099.82	699,099.82	699,099.82	699,099.82	645,174.90	645,174.90
2112	DIF220402159579	FEDERALES (APORTACIONES, SUBSIDIOS Y CONVENIOS)	2022	33-Aportaciones Federales para Entidades Federativas y Municipios	1004-FAIS Municipal y de las Demarcaciones Territoriales del Distrito Federal		2262729.89	2262729.89	2,262,729.89	2,262,729.89	2,262,729.89	2,088,194.70	2,088,194.70
2113	DIF220402155344	FEDERALES (APORTACIONES, SUBSIDIOS Y CONVENIOS)	2022	33-Aportaciones Federales para Entidades Federativas y Municipios	1004-FAIS Municipal y de las Demarcaciones Territoriales del Distrito Federal		1772494.74	1772494.74	1,772,494.74	1,772,494.74	1,772,494.74	1,205,522.12	1,205,522.12
2114	DIF220402156483	MUNICIPAL	2022			Programa Municipal	387955.61	387955.61	3,112,044.33	3,112,044.33	3,112,044.33	1,074,657.50	1,074,657.50
2115	DIF220402156483	FEDERALES (APORTACIONES, SUBSIDIOS Y CONVENIOS)	2022	33-Aportaciones Federales para Entidades Federativas y Municipios	1004-FAIS Municipal y de las Demarcaciones Territoriales del Distrito Federal		3112044.33	3112044.33	3,112,044.33	3,112,044.33	3,112,044.33	1,074,657.50	1,074,657.50
2116	DIF220402159593	FEDERALES (APORTACIONES, SUBSIDIOS Y CONVENIOS)	2022	33-Aportaciones Federales para Entidades Federativas y Municipios	1004-FAIS Municipal y de las Demarcaciones Territoriales del Distrito Federal		2205168.56	2203123.06	2,203,123.06	2,055,924.32	2,055,924.32	1,897,341.03	1,897,341.03
2117	DIF220402159601	FEDERALES (APORTACIONES, SUBSIDIOS Y CONVENIOS)	2022	33-Aportaciones Federales para Entidades Federativas y Municipios	1004-FAIS Municipal y de las Demarcaciones Territoriales del Distrito Federal		1379298.93	1379298.93	1,379,298.93	1,379,298.93	1,379,298.93	1,272,907.00	1,272,907.00
2118	DIF220402159603	FEDERALES (APORTACIONES, SUBSIDIOS Y CONVENIOS)	2022	33-Aportaciones Federales para Entidades Federativas y Municipios	1004-FAIS Municipal y de las Demarcaciones Territoriales del Distrito Federal		800000	800000	800,000.00	800,000.00	800,000.00	0.00	0.00
2119	DIF220402154634	FEDERALES (APORTACIONES, SUBSIDIOS Y CONVENIOS)	2022	33-Aportaciones Federales para Entidades Federativas y Municipios	1004-FAIS Municipal y de las Demarcaciones Territoriales del Distrito Federal		1580626.42	1580626.42	1,580,626.42	1,580,626.42	1,580,626.42	1,075,027.23	1,075,027.23
2120	DIF220402155461	FEDERALES (APORTACIONES, SUBSIDIOS Y CONVENIOS)	2022	33-Aportaciones Federales para Entidades Federativas y Municipios	1004-FAIS Municipal y de las Demarcaciones Territoriales del Distrito Federal		1526044	1526044	1,526,044.00	1,526,044.00	1,526,044.00	1,037,904.23	1,037,904.23

No.	FOLIO	TIPO DE RECURSO	CICLO DEL RECURSO	RAMO	PROGRAMA PRESUPUESTARIO	PROGRAMA ESTATAL O MUNICIPAL	APROBADO	MODIFICADO	RECAUDADO	COMPROMETIDO	DEVENGADO	EJERCIDO	PAGADO
2121	DIF220402156498	FEDERALES (APORTACIONES, SUBSIDIOS Y CONVENIOS)	2022	33-Aportaciones Federales para Entidades Federativas y Municipios	1004-FAIS Municipal y de las Demarcaciones Territoriales del Distrito Federal		1940722.67	1940722.67	1,940,722.67	1,940,722.67	1,940,722.67	1,760,375.86	1,760,375.86
2122	DIF220402154644	FEDERALES (APORTACIONES, SUBSIDIOS Y CONVENIOS)	2022	33-Aportaciones Federales para Entidades Federativas y Municipios	1004-FAIS Municipal y de las Demarcaciones Territoriales del Distrito Federal		1207719.2	1207719.2	1,207,719.20	1,207,719.20	1,207,719.20	821,402.84	821,402.84
2123	DIF220402154652	FEDERALES (APORTACIONES, SUBSIDIOS Y CONVENIOS)	2022	33-Aportaciones Federales para Entidades Federativas y Municipios	1004-FAIS Municipal y de las Demarcaciones Territoriales del Distrito Federal		1879251.97	1879251.97	1,879,251.97	1,879,251.97	1,879,251.97	1,278,130.63	1,278,130.63
2124	DIF220402154816	FEDERALES (APORTACIONES, SUBSIDIOS Y CONVENIOS)	2022	33-Aportaciones Federales para Entidades Federativas y Municipios	1004-FAIS Municipal y de las Demarcaciones Territoriales del Distrito Federal		3469289.32	3469289.32	3,469,289.32	3,469,289.32	3,469,289.32	2,359,558.48	2,359,558.48
2125	DIF220402155475	FEDERALES (APORTACIONES, SUBSIDIOS Y CONVENIOS)	2022	33-Aportaciones Federales para Entidades Federativas y Municipios	1004-FAIS Municipal y de las Demarcaciones Territoriales del Distrito Federal		1411333.67	1411333.67	1,411,333.67	1,411,333.67	1,411,333.67	959,886.60	959,886.60
2126	DIF220402156425	FEDERALES (APORTACIONES, SUBSIDIOS Y CONVENIOS)	2022	33-Aportaciones Federales para Entidades Federativas y Municipios	1004-FAIS Municipal y de las Demarcaciones Territoriales del Distrito Federal		60300000	60300000	60,300,000.00	60,300,000.00	60,300,000.00	46,392,521.53	46,392,521.53
2127	DIF220402157314	FEDERALES (APORTACIONES, SUBSIDIOS Y CONVENIOS)	2022	33-Aportaciones Federales para Entidades Federativas y Municipios	1004-FAIS Municipal y de las Demarcaciones Territoriales del Distrito Federal		170277	170277	170,277.00	170,277.00	170,277.00	115,810.04	115,810.04
2128	DIF220402159259	FEDERALES (APORTACIONES, SUBSIDIOS Y CONVENIOS)	2022	33-Aportaciones Federales para Entidades Federativas y Municipios	1004-FAIS Municipal y de las Demarcaciones Territoriales del Distrito Federal		258774.46	258774.46	258,774.46	258,774.46	258,774.46	246,372.60	246,372.60
2129	DIF220402159277	FEDERALES (APORTACIONES, SUBSIDIOS Y CONVENIOS)	2022	33-Aportaciones Federales para Entidades Federativas y Municipios	1004-FAIS Municipal y de las Demarcaciones Territoriales del Distrito Federal		218485.22	218485.22	218,485.22	218,485.22	218,485.22	208,014.24	208,014.24
2130	DIF220402154940	FEDERALES (APORTACIONES, SUBSIDIOS Y CONVENIOS)	2022	33-Aportaciones Federales para Entidades Federativas y Municipios	1004-FAIS Municipal y de las Demarcaciones Territoriales del Distrito Federal		1647304.29	1647304.29	1,647,304.29	1,647,304.29	1,647,304.29	1,120,376.67	1,120,376.67
2131	DIF220402159290	FEDERALES (APORTACIONES, SUBSIDIOS Y CONVENIOS)	2022	33-Aportaciones Federales para Entidades Federativas y Municipios	1004-FAIS Municipal y de las Demarcaciones Territoriales del Distrito Federal		273442.03	273442.03	273,442.03	273,442.03	273,442.03	260,337.22	260,337.22
2132	DIF220402159301	FEDERALES (APORTACIONES, SUBSIDIOS Y CONVENIOS)	2022	33-Aportaciones Federales para Entidades Federativas y Municipios	1004-FAIS Municipal y de las Demarcaciones Territoriales del Distrito Federal		191932.55	191932.55	191,932.55	191,932.55	191,932.55	182,734.11	182,734.11
2133	DIF220402154957	FEDERALES (APORTACIONES, SUBSIDIOS Y CONVENIOS)	2022	33-Aportaciones Federales para Entidades Federativas y Municipios	1004-FAIS Municipal y de las Demarcaciones Territoriales del Distrito Federal		339298.27	339298.27	339,298.27	339,298.27	339,298.27	230,766.03	230,766.03
2134	DIF220402159315	FEDERALES (APORTACIONES, SUBSIDIOS Y CONVENIOS)	2022	33-Aportaciones Federales para Entidades Federativas y Municipios	1004-FAIS Municipal y de las Demarcaciones Territoriales del Distrito Federal		283244.61	283244.61	283,244.61	283,244.61	283,244.61	269,670.01	269,670.01

No.	FOLIO	TIPO DE RECURSO	CICLO DEL RECURSO	RAMO	PROGRAMA PRESUPUESTARIO	PROGRAMA ESTATAL O MUNICIPAL	APROBADO	MODIFICADO	RECAUDADO	COMPROMETIDO	DEVENGADO	EJERCIDO	PAGADO
2135	DIF220402159344	FEDERALES (APORTACIONES, SUBSIDIOS Y CONVENIOS)	2022	33-Aportaciones Federales para Entidades Federativas y Municipios	1004-FAIS Municipal y de las Demarcaciones Territoriales del Distrito Federal		200734.67	200734.67	200,734.67	200,734.67	200,734.67	191,114.39	191,114.39
2136	DIF220402155180	FEDERALES (APORTACIONES, SUBSIDIOS Y CONVENIOS)	2022	33-Aportaciones Federales para Entidades Federativas y Municipios	1004-FAIS Municipal y de las Demarcaciones Territoriales del Distrito Federal		1174661.23	1174661.23	1,174,661.23	1,174,661.23	1,174,661.23	798,919.21	798,919.21
2137	DIF220402155184	FEDERALES (APORTACIONES, SUBSIDIOS Y CONVENIOS)	2022	33-Aportaciones Federales para Entidades Federativas y Municipios	1004-FAIS Municipal y de las Demarcaciones Territoriales del Distrito Federal		383313.07	383313.07	383,313.07	383,313.07	383,313.07	260,701.70	260,701.70
2138	DIF220402155188	FEDERALES (APORTACIONES, SUBSIDIOS Y CONVENIOS)	2022	33-Aportaciones Federales para Entidades Federativas y Municipios	1004-FAIS Municipal y de las Demarcaciones Territoriales del Distrito Federal		118530.19	118530.19	118,530.19	118,530.19	118,530.19	80,615.62	80,615.62
2139	DIF220402155189	FEDERALES (APORTACIONES, SUBSIDIOS Y CONVENIOS)	2022	33-Aportaciones Federales para Entidades Federativas y Municipios	1004-FAIS Municipal y de las Demarcaciones Territoriales del Distrito Federal		1650361.59	1650361.59	1,650,361.59	1,650,361.59	1,650,361.59	1,122,456.02	1,122,456.02
2140	DIF220402155198	FEDERALES (APORTACIONES, SUBSIDIOS Y CONVENIOS)	2022	33-Aportaciones Federales para Entidades Federativas y Municipios	1004-FAIS Municipal y de las Demarcaciones Territoriales del Distrito Federal		1493894.71	1493894.71	1,493,894.71	1,493,894.71	1,493,894.71	1,016,038.62	1,016,038.62
2141	DIF220402155200	FEDERALES (APORTACIONES, SUBSIDIOS Y CONVENIOS)	2022	33-Aportaciones Federales para Entidades Federativas y Municipios	1004-FAIS Municipal y de las Demarcaciones Territoriales del Distrito Federal		1191321.54	1191321.54	1,191,321.54	1,191,321.54	1,191,321.54	810,250.34	810,250.34
2142	DIF220402155204	FEDERALES (APORTACIONES, SUBSIDIOS Y CONVENIOS)	2022	33-Aportaciones Federales para Entidades Federativas y Municipios	1004-FAIS Municipal y de las Demarcaciones Territoriales del Distrito Federal		2103493.39	2103493.39	2,103,493.39	2,103,493.39	2,103,493.39	1,430,643.34	1,430,643.34
2143	DIF220402155243	FEDERALES (APORTACIONES, SUBSIDIOS Y CONVENIOS)	2022	33-Aportaciones Federales para Entidades Federativas y Municipios	1004-FAIS Municipal y de las Demarcaciones Territoriales del Distrito Federal		1358800.93	1358800.93	1,358,800.93	1,358,800.93	1,358,800.93	924,157.65	924,157.65
2144	DIF220402159422	FEDERALES (APORTACIONES, SUBSIDIOS Y CONVENIOS)	2022	33-Aportaciones Federales para Entidades Federativas y Municipios	1004-FAIS Municipal y de las Demarcaciones Territoriales del Distrito Federal		1907113.91	1907113.91	1,907,113.91	1,907,113.91	1,907,113.91	1,760,009.08	1,760,009.08
2145	DIF220402155248	FEDERALES (APORTACIONES, SUBSIDIOS Y CONVENIOS)	2022	33-Aportaciones Federales para Entidades Federativas y Municipios	1004-FAIS Municipal y de las Demarcaciones Territoriales del Distrito Federal		1095114.68	1095114.68	1,095,114.68	1,095,114.68	1,095,114.68	744,817.42	744,817.42
2146	DIF220402157536	FEDERALES (APORTACIONES, SUBSIDIOS Y CONVENIOS)	2022	33-Aportaciones Federales para Entidades Federativas y Municipios	1004-FAIS Municipal y de las Demarcaciones Territoriales del Distrito Federal		1439449.39	1439449.39	1,439,449.39	1,439,449.38	1,439,449.38	979,008.87	979,008.87
2147	DIF220402154578	FEDERALES (APORTACIONES, SUBSIDIOS Y CONVENIOS)	2022	33-Aportaciones Federales para Entidades Federativas y Municipios	1004-FAIS Municipal y de las Demarcaciones Territoriales del Distrito Federal		462415.86	462415.86	462,415.86	462,415.86	462,415.86	314,501.66	314,501.66
2148	DIF220402155876	MUNICIPAL	2022			Programa Municipal	1800000	3075790.48	3,575,789.99	3,575,789.99	3,575,789.99	0.00	0.00
2149	DIF220402155876	FEDERALES (APORTACIONES, SUBSIDIOS Y CONVENIOS)	2022	33-Aportaciones Federales para Entidades Federativas y Municipios	1004-FAIS Municipal y de las Demarcaciones Territoriales del Distrito Federal		500000	500000	3,575,789.99	3,575,789.99	3,575,789.99	0.00	0.00

No.	FOLIO	TIPO DE RECURSO	CICLO DEL RECURSO	RAMO	PROGRAMA PRESUPUESTARIO	PROGRAMA ESTATAL O MUNICIPAL	APROBADO	MODIFICADO	RECAUDADO	COMPROMETIDO	DEVENGADO	EJERCIDO	PAGADO
2150	DIF220402159455	FEDERALES (APORTACIONES, SUBSIDIOS Y CONVENIOS)	2022	33-Aportaciones Federales para Entidades Federativas y Municipios	1004-FAIS Municipal y de las Demarcaciones Territoriales del Distrito Federal		2867285.3	2867285.3	2,867,285.30	2,867,285.30	2,867,285.30	2,646,117.85	2,646,117.85
2151	DIF220402159473	FEDERALES (APORTACIONES, SUBSIDIOS Y CONVENIOS)	2022	33-Aportaciones Federales para Entidades Federativas y Municipios	1004-FAIS Municipal y de las Demarcaciones Territoriales del Distrito Federal		166852.89	166852.89	166,852.89	166,852.89	166,852.89	153,982.73	153,982.73
2152	DIF220402154593	FEDERALES (APORTACIONES, SUBSIDIOS Y CONVENIOS)	2022	33-Aportaciones Federales para Entidades Federativas y Municipios	1004-FAIS Municipal y de las Demarcaciones Territoriales del Distrito Federal		1516010.98	1516010.98	1,516,010.98	1,516,010.98	1,516,010.98	1,031,080.50	1,031,080.50
2153	DIF220402155411	FEDERALES (APORTACIONES, SUBSIDIOS Y CONVENIOS)	2022	33-Aportaciones Federales para Entidades Federativas y Municipios	1004-FAIS Municipal y de las Demarcaciones Territoriales del Distrito Federal		1795426.87	1795426.87	1,795,426.87	1,795,426.87	1,795,426.87	1,221,118.88	1,221,118.88
2154	DIF220402154614	FEDERALES (APORTACIONES, SUBSIDIOS Y CONVENIOS)	2022	33-Aportaciones Federales para Entidades Federativas y Municipios	1004-FAIS Municipal y de las Demarcaciones Territoriales del Distrito Federal		1493729.01	1493729.01	1,493,729.01	1,493,729.01	1,493,729.01	1,015,925.92	1,015,925.92
2155	DIF220402154654	FEDERALES (APORTACIONES, SUBSIDIOS Y CONVENIOS)	2022	33-Aportaciones Federales para Entidades Federativas y Municipios	1004-FAIS Municipal y de las Demarcaciones Territoriales del Distrito Federal		1453967.89	1453967.89	1,453,967.89	1,453,967.89	1,453,967.89	988,883.30	988,883.30
2156	DIF220402159072	FEDERALES (APORTACIONES, SUBSIDIOS Y CONVENIOS)	2022	33-Aportaciones Federales para Entidades Federativas y Municipios	1004-FAIS Municipal y de las Demarcaciones Territoriales del Distrito Federal		248750.97	248750.97	248,750.97	248,750.97	248,750.97	236,829.49	236,829.49
2157	DIF220402159074	FEDERALES (APORTACIONES, SUBSIDIOS Y CONVENIOS)	2022	33-Aportaciones Federales para Entidades Federativas y Municipios	1004-FAIS Municipal y de las Demarcaciones Territoriales del Distrito Federal		195407.13	195407.13	195,407.13	195,407.13	195,407.13	186,042.17	186,042.17
2158	DIF220402159076	FEDERALES (APORTACIONES, SUBSIDIOS Y CONVENIOS)	2022	33-Aportaciones Federales para Entidades Federativas y Municipios	1004-FAIS Municipal y de las Demarcaciones Territoriales del Distrito Federal		196141.62	196141.62	196,141.62	196,141.62	196,141.62	186,741.46	186,741.46
2159	DIF220402159084	FEDERALES (APORTACIONES, SUBSIDIOS Y CONVENIOS)	2022	33-Aportaciones Federales para Entidades Federativas y Municipios	1004-FAIS Municipal y de las Demarcaciones Territoriales del Distrito Federal		207862.04	207862.04	207,862.04	207,862.04	207,862.04	197,900.18	197,900.18
2160	DIF220402154666	FEDERALES (APORTACIONES, SUBSIDIOS Y CONVENIOS)	2022	33-Aportaciones Federales para Entidades Federativas y Municipios	1004-FAIS Municipal y de las Demarcaciones Territoriales del Distrito Federal		3029786.92	3029786.92	3,029,786.92	3,029,786.92	3,029,786.92	2,060,640.89	2,060,640.89
2161	DIF220402154676	FEDERALES (APORTACIONES, SUBSIDIOS Y CONVENIOS)	2022	33-Aportaciones Federales para Entidades Federativas y Municipios	1004-FAIS Municipal y de las Demarcaciones Territoriales del Distrito Federal		1913229.9	1913229.9	1,913,229.90	1,913,229.90	1,913,229.90	1,301,239.94	1,301,239.94
2162	DIF220402159085	FEDERALES (APORTACIONES, SUBSIDIOS Y CONVENIOS)	2022	33-Aportaciones Federales para Entidades Federativas y Municipios	1004-FAIS Municipal y de las Demarcaciones Territoriales del Distrito Federal		227879.13	227879.13	227,879.13	227,879.13	227,879.13	216,957.94	216,957.94
2163	DIF220402159546	FEDERALES (APORTACIONES, SUBSIDIOS Y CONVENIOS)	2022	33-Aportaciones Federales para Entidades Federativas y Municipios	1004-FAIS Municipal y de las Demarcaciones Territoriales del Distrito Federal		864939.37	864939.37	864,939.37	864,939.37	864,939.37	798,222.44	798,222.44

No.	FOLIO	TIPO DE RECURSO	CICLO DEL RECURSO	RAMO	PROGRAMA PRESUPUESTARIO	PROGRAMA ESTATAL O MUNICIPAL	APROBADO	MODIFICADO	RECAUDADO	COMPROMETIDO	DEVENGADO	EJERCIDO	PAGADO
2164	DIF220402154687	FEDERALES (APORTACIONES, SUBSIDIOS Y CONVENIOS)	2022	33-Aportaciones Federales para Entidades Federativas y Municipios	1004-FAIS Municipal y de las Demarcaciones Territoriales del Distrito Federal		807790.76	807790.76	807,790.76	807,790.76	807,790.76	549,400.57	549,400.57
2165	DIF220402154691	FEDERALES (APORTACIONES, SUBSIDIOS Y CONVENIOS)	2022	33-Aportaciones Federales para Entidades Federativas y Municipios	1004-FAIS Municipal y de las Demarcaciones Territoriales del Distrito Federal		1845235.42	1845235.42	1,845,235.42	1,845,235.42	1,845,235.42	1,254,995.04	1,254,995.04
2166	DIF220402159559	FEDERALES (APORTACIONES, SUBSIDIOS Y CONVENIOS)	2022	33-Aportaciones Federales para Entidades Federativas y Municipios	1004-FAIS Municipal y de las Demarcaciones Territoriales del Distrito Federal		577258.51	577258.51	577,258.51	577,258.51	577,258.51	532,731.80	532,731.80
2167	DIF220402159605	FEDERALES (APORTACIONES, SUBSIDIOS Y CONVENIOS)	2022	33-Aportaciones Federales para Entidades Federativas y Municipios	1004-FAIS Municipal y de las Demarcaciones Territoriales del Distrito Federal		1772607.85	1772607.85	1,772,607.85	1,772,607.85	1,772,607.85	1,635,878.12	1,635,878.12
2168	DIF220402159608	FEDERALES (APORTACIONES, SUBSIDIOS Y CONVENIOS)	2022	33-Aportaciones Federales para Entidades Federativas y Municipios	1004-FAIS Municipal y de las Demarcaciones Territoriales del Distrito Federal		1780138.52	1780138.52	1,780,138.52	1,780,138.52	1,780,138.52	1,642,827.91	1,642,827.91
2169	DIF220402154714	FEDERALES (APORTACIONES, SUBSIDIOS Y CONVENIOS)	2022	33-Aportaciones Federales para Entidades Federativas y Municipios	1004-FAIS Municipal y de las Demarcaciones Territoriales del Distrito Federal		1751183.58	1751183.58	1,751,183.58	1,751,183.58	1,751,183.58	1,191,027.81	1,191,027.81
2170	DIF220402154730	FEDERALES (APORTACIONES, SUBSIDIOS Y CONVENIOS)	2022	33-Aportaciones Federales para Entidades Federativas y Municipios	1004-FAIS Municipal y de las Demarcaciones Territoriales del Distrito Federal		1831076.93	1831076.93	1,831,076.93	1,831,076.93	1,831,076.93	1,245,365.46	1,245,365.46
2171	DIF220402154731	FEDERALES (APORTACIONES, SUBSIDIOS Y CONVENIOS)	2022	33-Aportaciones Federales para Entidades Federativas y Municipios	1004-FAIS Municipal y de las Demarcaciones Territoriales del Distrito Federal		2029723	2029723	2,029,723.00	2,029,723.00	2,029,723.00	1,380,470.09	1,380,470.09
2172	DIF220402159161	FEDERALES (APORTACIONES, SUBSIDIOS Y CONVENIOS)	2022	33-Aportaciones Federales para Entidades Federativas y Municipios	1004-FAIS Municipal y de las Demarcaciones Territoriales del Distrito Federal		273787.41	273787.41	273,787.41	273,787.41	273,787.41	260,666.05	260,666.05
2173	DIF220402159176	FEDERALES (APORTACIONES, SUBSIDIOS Y CONVENIOS)	2022	33-Aportaciones Federales para Entidades Federativas y Municipios	1004-FAIS Municipal y de las Demarcaciones Territoriales del Distrito Federal		273787.41	273787.41	273,787.41	273,787.41	273,787.41	260,666.05	260,666.05
2174	DIF220402159183	FEDERALES (APORTACIONES, SUBSIDIOS Y CONVENIOS)	2022	33-Aportaciones Federales para Entidades Federativas y Municipios	1004-FAIS Municipal y de las Demarcaciones Territoriales del Distrito Federal		235652.76	235652.76	235,652.76	235,652.76	235,652.76	224,359.02	224,359.02
2175	DIF220402154744	FEDERALES (APORTACIONES, SUBSIDIOS Y CONVENIOS)	2022	33-Aportaciones Federales para Entidades Federativas y Municipios	1004-FAIS Municipal y de las Demarcaciones Territoriales del Distrito Federal		1507656.83	1507656.83	1,507,656.83	1,507,656.83	1,507,656.83	1,025,398.62	1,025,398.62
2176	DIF220402159187	FEDERALES (APORTACIONES, SUBSIDIOS Y CONVENIOS)	2022	33-Aportaciones Federales para Entidades Federativas y Municipios	1004-FAIS Municipal y de las Demarcaciones Territoriales del Distrito Federal		232928.88	232928.88	232,928.88	232,928.88	232,928.88	221,765.68	221,765.68
2177	DIF220402159199	FEDERALES (APORTACIONES, SUBSIDIOS Y CONVENIOS)	2022	33-Aportaciones Federales para Entidades Federativas y Municipios	1004-FAIS Municipal y de las Demarcaciones Territoriales del Distrito Federal		298783.23	294487.69	294,487.69	264,494.59	264,494.59	251,818.59	251,818.59

No.	FOLIO	TIPO DE RECURSO	CICLO DEL RECURSO	RAMO	PROGRAMA PRESUPUESTARIO	PROGRAMA ESTATAL O MUNICIPAL	APROBADO	MODIFICADO	RECAUDADO	COMPROMETIDO	DEVENGADO	EJERCIDO	PAGADO
2178	DIF220402154762	FEDERALES (APORTACIONES, SUBSIDIOS Y CONVENIOS)	2022	33-Aportaciones Federales para Entidades Federativas y Municipios	1004-FAIS Municipal y de las Demarcaciones Territoriales del Distrito Federal		1121972.98	1121972.98	1,121,972.98	1,121,972.98	1,121,972.98	763,084.49	763,084.49
2179	DIF220402154771	FEDERALES (APORTACIONES, SUBSIDIOS Y CONVENIOS)	2022	33-Aportaciones Federales para Entidades Federativas y Municipios	1004-FAIS Municipal y de las Demarcaciones Territoriales del Distrito Federal		4873466.2	4873466.2	4,873,466.20	4,873,466.20	4,873,466.20	3,314,577.56	3,314,577.56
2180	DIF220402154778	FEDERALES (APORTACIONES, SUBSIDIOS Y CONVENIOS)	2022	33-Aportaciones Federales para Entidades Federativas y Municipios	1004-FAIS Municipal y de las Demarcaciones Territoriales del Distrito Federal		806270.73	806270.73	806,270.73	806,270.73	806,270.73	548,366.76	548,366.76
2181	DIF220402156360	FEDERALES (APORTACIONES, SUBSIDIOS Y CONVENIOS)	2022	33-Aportaciones Federales para Entidades Federativas y Municipios	1004-FAIS Municipal y de las Demarcaciones Territoriales del Distrito Federal		840532.23	840532.23	840,532.23	840,532.23	840,532.23	571,668.94	571,668.94
2182	DIF220402156366	FEDERALES (APORTACIONES, SUBSIDIOS Y CONVENIOS)	2022	33-Aportaciones Federales para Entidades Federativas y Municipios	1004-FAIS Municipal y de las Demarcaciones Territoriales del Distrito Federal		840532.23	840532.23	840,532.23	840,532.23	840,532.23	571,668.94	571,668.94
2183	DIF220402159219	FEDERALES (APORTACIONES, SUBSIDIOS Y CONVENIOS)	2022	33-Aportaciones Federales para Entidades Federativas y Municipios	1004-FAIS Municipal y de las Demarcaciones Territoriales del Distrito Federal		217810.4	217810.4	217,810.40	217,810.40	217,810.40	207,371.76	207,371.76
2184	DIF220402159230	FEDERALES (APORTACIONES, SUBSIDIOS Y CONVENIOS)	2022	33-Aportaciones Federales para Entidades Federativas y Municipios	1004-FAIS Municipal y de las Demarcaciones Territoriales del Distrito Federal		233152.17	233152.17	233,152.17	233,152.17	233,152.17	221,978.27	221,978.27
2185	DIF220402154793	FEDERALES (APORTACIONES, SUBSIDIOS Y CONVENIOS)	2022	33-Aportaciones Federales para Entidades Federativas y Municipios	1004-FAIS Municipal y de las Demarcaciones Territoriales del Distrito Federal		1944331.81	1944331.81	1,944,331.81	1,944,331.81	1,944,331.81	1,322,393.20	1,322,393.20
2186	DIF220402159239	FEDERALES (APORTACIONES, SUBSIDIOS Y CONVENIOS)	2022	33-Aportaciones Federales para Entidades Federativas y Municipios	1004-FAIS Municipal y de las Demarcaciones Territoriales del Distrito Federal		236637.02	236637.02	236,637.02	236,637.02	236,637.02	225,296.14	225,296.14
2187	DIF220402154410	FEDERALES (APORTACIONES, SUBSIDIOS Y CONVENIOS)	2022	33-Aportaciones Federales para Entidades Federativas y Municipios	1004-FAIS Municipal y de las Demarcaciones Territoriales del Distrito Federal		6000000	6000000	6,000,000.00	5,996,353.98	5,996,353.98	3,778,988.59	3,778,988.59
2188	DIF220402154897	FEDERALES (APORTACIONES, SUBSIDIOS Y CONVENIOS)	2022	33-Aportaciones Federales para Entidades Federativas y Municipios	1004-FAIS Municipal y de las Demarcaciones Territoriales del Distrito Federal		1261989.8	1262989.8	1,262,989.80	1,190,819.68	1,190,819.68	809,909.01	809,909.01
2189	DIF220402177294	MUNICIPAL	2022			Programa Municipal	6845.95	6845.95	116,381.15	116,381.15	116,381.15	0.00	0.00
2190	DIF220402177294	FEDERALES (APORTACIONES, SUBSIDIOS Y CONVENIOS)	2022	33-Aportaciones Federales para Entidades Federativas y Municipios	1004-FAIS Municipal y de las Demarcaciones Territoriales del Distrito Federal		109535.2	109535.2	116,381.15	116,381.15	116,381.15	0.00	0.00
2191	DIF220402177536	MUNICIPAL	2022			Programa Municipal	16707.9	16707.9	208,848.75	208,848.75	208,848.75	0.00	0.00
2192	DIF220402177536	FEDERALES (APORTACIONES, SUBSIDIOS Y CONVENIOS)	2022	33-Aportaciones Federales para Entidades Federativas y Municipios	1004-FAIS Municipal y de las Demarcaciones Territoriales del Distrito Federal		192140.85	192140.85	208,848.75	208,848.75	208,848.75	0.00	0.00
2193	DIF220402177542	MUNICIPAL	2022			Programa Municipal	16707.9	16707.9	116,955.30	116,955.30	116,955.30	0.00	0.00

No.	FOLIO	TIPO DE RECURSO	CICLO DEL RECURSO	RAMO	PROGRAMA PRESUPUESTARIO	PROGRAMA ESTATAL O MUNICIPAL	APROBADO	MODIFICADO	RECAUDADO	COMPROMETIDO	DEVENGADO	EJERCIDO	PAGADO
2194	DIF220402177542	FEDERALES (APORTACIONES, SUBSIDIOS Y CONVENIOS)	2022	33-Aportaciones Federales para Entidades Federativas y Municipios	1004-FAIS Municipal y de las Demarcaciones Territoriales del Distrito Federal		100247.4	100247.4	116,955.30	116,955.30	116,955.30	0.00	0.00
2195	DIF220402175284	MUNICIPAL	2022			Programa Municipal	16707.9	16707.9	334,158.00	334,158.00	334,158.00	0.00	0.00
2196	DIF220402175284	FEDERALES (APORTACIONES, SUBSIDIOS Y CONVENIOS)	2022	33-Aportaciones Federales para Entidades Federativas y Municipios	1004-FAIS Municipal y de las Demarcaciones Territoriales del Distrito Federal		317450.1	317450.1	334,158.00	334,158.00	334,158.00	0.00	0.00
2197	DIF220402177545	MUNICIPAL	2022			Programa Municipal	16707.9	16707.9	476,175.15	476,175.15	476,175.15	0.00	0.00
2198	DIF220402177545	FEDERALES (APORTACIONES, SUBSIDIOS Y CONVENIOS)	2022	33-Aportaciones Federales para Entidades Federativas y Municipios	1004-FAIS Municipal y de las Demarcaciones Territoriales del Distrito Federal		459467.25	459467.25	476,175.15	476,175.15	476,175.15	0.00	0.00
2199	DIF220402177552	MUNICIPAL	2022			Programa Municipal	6845.95	6845.95	492,908.40	492,908.40	492,908.40	0.00	0.00
2200	DIF220402177552	FEDERALES (APORTACIONES, SUBSIDIOS Y CONVENIOS)	2022	33-Aportaciones Federales para Entidades Federativas y Municipios	1004-FAIS Municipal y de las Demarcaciones Territoriales del Distrito Federal		486062.45	486062.45	492,908.40	492,908.40	492,908.40	0.00	0.00
2201	DIF220402177558	MUNICIPAL	2022			Programa Municipal	16707.9	16707.9	409,343.55	409,343.55	409,343.55	0.00	0.00
2202	DIF220402177558	FEDERALES (APORTACIONES, SUBSIDIOS Y CONVENIOS)	2022	33-Aportaciones Federales para Entidades Federativas y Municipios	1004-FAIS Municipal y de las Demarcaciones Territoriales del Distrito Federal		392635.65	392635.65	409,343.55	409,343.55	409,343.55	0.00	0.00
2203	DIF220402177564	MUNICIPAL	2022			Programa Municipal	6845.95	6845.95	807,822.10	807,822.10	807,822.10	0.00	0.00
2204	DIF220402177564	FEDERALES (APORTACIONES, SUBSIDIOS Y CONVENIOS)	2022	33-Aportaciones Federales para Entidades Federativas y Municipios	1004-FAIS Municipal y de las Demarcaciones Territoriales del Distrito Federal		800976.15	800976.15	807,822.10	807,822.10	807,822.10	0.00	0.00
2205	DIF220402177572	MUNICIPAL	2022			Programa Municipal	8353.95	8353.95	1,000,000.00	1,000,000.00	1,000,000.00	0.00	0.00
2206	DIF220402177572	FEDERALES (APORTACIONES, SUBSIDIOS Y CONVENIOS)	2022	33-Aportaciones Federales para Entidades Federativas y Municipios	1004-FAIS Municipal y de las Demarcaciones Territoriales del Distrito Federal		1537126.8	991646.05	1,000,000.00	1,000,000.00	1,000,000.00	0.00	0.00
2207	DIF220402177575	MUNICIPAL	2022			Programa Municipal	16707.9	16707.9	91,893.45	91,893.45	91,893.45	0.00	0.00
2208	DIF220402177575	FEDERALES (APORTACIONES, SUBSIDIOS Y CONVENIOS)	2022	33-Aportaciones Federales para Entidades Federativas y Municipios	1004-FAIS Municipal y de las Demarcaciones Territoriales del Distrito Federal		75185.55	75185.55	91,893.45	91,893.45	91,893.45	0.00	0.00
2209	DIF220402177589	MUNICIPAL	2022			Programa Municipal	16707.9	16707.9	83,539.50	83,539.50	83,539.50	0.00	0.00
2210	DIF220402177589	FEDERALES (APORTACIONES, SUBSIDIOS Y CONVENIOS)	2022	33-Aportaciones Federales para Entidades Federativas y Municipios	1004-FAIS Municipal y de las Demarcaciones Territoriales del Distrito Federal		66831.6	66831.6	83,539.50	83,539.50	83,539.50	0.00	0.00
2211	DIF220402177591	MUNICIPAL	2022			Programa Municipal	16707.9	16707.9	58,477.65	58,477.65	58,477.65	0.00	0.00
2212	DIF220402177591	FEDERALES (APORTACIONES, SUBSIDIOS Y CONVENIOS)	2022	33-Aportaciones Federales para Entidades Federativas y Municipios	1004-FAIS Municipal y de las Demarcaciones Territoriales del Distrito Federal		41769.75	41769.75	58,477.65	58,477.65	58,477.65	0.00	0.00
2213	DIF220402177599	MUNICIPAL	2022			Programa Municipal	16707.9	16707.9	651,608.10	651,608.10	651,608.10	0.00	0.00

No.	FOLIO	TIPO DE RECURSO	CICLO DEL RECURSO	RAMO	PROGRAMA PRESUPUESTARIO	PROGRAMA ESTATAL O MUNICIPAL	APROBADO	MODIFICADO	RECAUDADO	COMPROMETIDO	DEVENGADO	EJERCIDO	PAGADO
2214	DIF220402177599	FEDERALES (APORTACIONES, SUBSIDIOS Y CONVENIOS)	2022	33-Aportaciones Federales para Entidades Federativas y Municipios	1004-FAIS Municipal y de las Demarcaciones Territoriales del Distrito Federal		634900.2	634900.2	651,608.10	651,608.10	651,608.10	0.00	0.00
2215	DIF220402177601	MUNICIPAL	2022			Programa Municipal	16707.9	16707.9	83,539.50	83,539.50	83,539.50	0.00	0.00
2216	DIF220402177601	FEDERALES (APORTACIONES, SUBSIDIOS Y CONVENIOS)	2022	33-Aportaciones Federales para Entidades Federativas y Municipios	1004-FAIS Municipal y de las Demarcaciones Territoriales del Distrito Federal		66831.6	66831.6	83,539.50	83,539.50	83,539.50	0.00	0.00
2217	DIF220402177603	MUNICIPAL	2022			Programa Municipal	16707.9	16707.9	150,371.10	150,371.10	150,371.10	0.00	0.00
2218	DIF220402177603	FEDERALES (APORTACIONES, SUBSIDIOS Y CONVENIOS)	2022	33-Aportaciones Federales para Entidades Federativas y Municipios	1004-FAIS Municipal y de las Demarcaciones Territoriales del Distrito Federal		133663.2	133663.2	150,371.10	150,371.10	150,371.10	0.00	0.00
2219	DIF220402177607	MUNICIPAL	2022			Programa Municipal	16707.9	16707.9	116,955.30	116,955.30	116,955.30	0.00	0.00
2220	DIF220402177607	FEDERALES (APORTACIONES, SUBSIDIOS Y CONVENIOS)	2022	33-Aportaciones Federales para Entidades Federativas y Municipios	1004-FAIS Municipal y de las Demarcaciones Territoriales del Distrito Federal		100247.4	100247.4	116,955.30	116,955.30	116,955.30	0.00	0.00
2221	DIF220402177617	MUNICIPAL	2022			Programa Municipal	16707.9	16707.9	41,769.75	41,769.75	41,769.75	0.00	0.00
2222	DIF220402177617	FEDERALES (APORTACIONES, SUBSIDIOS Y CONVENIOS)	2022	33-Aportaciones Federales para Entidades Federativas y Municipios	1004-FAIS Municipal y de las Demarcaciones Territoriales del Distrito Federal		25061.85	25061.85	41,769.75	41,769.75	41,769.75	0.00	0.00
2223	DIF220402177618	MUNICIPAL	2022			Programa Municipal	6845.95	6845.95	575,059.80	575,059.80	575,059.80	0.00	0.00
2224	DIF220402177618	FEDERALES (APORTACIONES, SUBSIDIOS Y CONVENIOS)	2022	33-Aportaciones Federales para Entidades Federativas y Municipios	1004-FAIS Municipal y de las Demarcaciones Territoriales del Distrito Federal		568213.85	568213.85	575,059.80	575,059.80	575,059.80	0.00	0.00
2225	DIF220402177620	MUNICIPAL	2022			Programa Municipal	16707.9	16707.9	175,432.95	175,432.95	175,432.95	0.00	0.00
2226	DIF220402177620	FEDERALES (APORTACIONES, SUBSIDIOS Y CONVENIOS)	2022	33-Aportaciones Federales para Entidades Federativas y Municipios	1004-FAIS Municipal y de las Demarcaciones Territoriales del Distrito Federal		158725.05	158725.05	175,432.95	175,432.95	175,432.95	0.00	0.00
2227	DIF220402177624	MUNICIPAL	2022			Programa Municipal	16707.9	16707.9	275,680.35	275,680.35	275,680.35	0.00	0.00
2228	DIF220402177624	FEDERALES (APORTACIONES, SUBSIDIOS Y CONVENIOS)	2022	33-Aportaciones Federales para Entidades Federativas y Municipios	1004-FAIS Municipal y de las Demarcaciones Territoriales del Distrito Federal		258972.45	258972.45	275,680.35	275,680.35	275,680.35	0.00	0.00
2229	DIF220402177632	MUNICIPAL	2022			Programa Municipal	6845.95	6845.95	349,143.45	349,143.45	349,143.45	0.00	0.00
2230	DIF220402177632	FEDERALES (APORTACIONES, SUBSIDIOS Y CONVENIOS)	2022	33-Aportaciones Federales para Entidades Federativas y Municipios	1004-FAIS Municipal y de las Demarcaciones Territoriales del Distrito Federal		342297.5	342297.5	349,143.45	349,143.45	349,143.45	0.00	0.00
2231	DIF220402177634	MUNICIPAL	2022			Programa Municipal	16707.9	16707.9	41,769.75	41,769.75	41,769.75	0.00	0.00
2232	DIF220402177634	FEDERALES (APORTACIONES, SUBSIDIOS Y CONVENIOS)	2022	33-Aportaciones Federales para Entidades Federativas y Municipios	1004-FAIS Municipal y de las Demarcaciones Territoriales del Distrito Federal		25061.85	25061.85	41,769.75	41,769.75	41,769.75	0.00	0.00
2233	DIF220402177644	MUNICIPAL	2022			Programa Municipal	6845.95	6845.95	205,378.50	205,378.50	205,378.50	0.00	0.00

No.	FOLIO	TIPO DE RECURSO	CICLO DEL RECURSO	RAMO	PROGRAMA PRESUPUESTARIO	PROGRAMA ESTATAL O MUNICIPAL	APROBADO	MODIFICADO	RECAUDADO	COMPROMETIDO	DEVENGADO	EJERCIDO	PAGADO
2234	DIF220402177644	FEDERALES (APORTACIONES, SUBSIDIOS Y CONVENIOS)	2022	33-Aportaciones Federales para Entidades Federativas y Municipios	1004-FAIS Municipal y de las Demarcaciones Territoriales del Distrito Federal		198532.55	198532.55	205,378.50	205,378.50	205,378.50	0.00	0.00
2235	DIF220402177645	MUNICIPAL	2022			Programa Municipal	16707.9	16707.9	116,955.30	116,955.30	116,955.30	0.00	0.00
2236	DIF220402177645	FEDERALES (APORTACIONES, SUBSIDIOS Y CONVENIOS)	2022	33-Aportaciones Federales para Entidades Federativas y Municipios	1004-FAIS Municipal y de las Demarcaciones Territoriales del Distrito Federal		100247.4	100247.4	116,955.30	116,955.30	116,955.30	0.00	0.00
2237	DIF220402177647	MUNICIPAL	2022			Programa Municipal	6845.95	6845.95	390,219.15	390,219.15	390,219.15	0.00	0.00
2238	DIF220402177647	FEDERALES (APORTACIONES, SUBSIDIOS Y CONVENIOS)	2022	33-Aportaciones Federales para Entidades Federativas y Municipios	1004-FAIS Municipal y de las Demarcaciones Territoriales del Distrito Federal		383373.2	383373.2	390,219.15	390,219.15	390,219.15	0.00	0.00
2239	DIF220402177648	MUNICIPAL	2022			Programa Municipal	6845.95	6845.95	595,597.65	595,597.65	595,597.65	0.00	0.00
2240	DIF220402177648	FEDERALES (APORTACIONES, SUBSIDIOS Y CONVENIOS)	2022	33-Aportaciones Federales para Entidades Federativas y Municipios	1004-FAIS Municipal y de las Demarcaciones Territoriales del Distrito Federal		588751.7	588751.7	595,597.65	595,597.65	595,597.65	0.00	0.00
2241	DIF220402177655	FEDERALES (APORTACIONES, SUBSIDIOS Y CONVENIOS)	2022	33-Aportaciones Federales para Entidades Federativas y Municipios	1004-FAIS Municipal y de las Demarcaciones Territoriales del Distrito Federal		16707.9	16707.9	16,707.90	16,707.90	16,707.90	0.00	0.00
2242	DIF220402177656	MUNICIPAL	2022			Programa Municipal	6845.95	6845.95	27,383.80	27,383.80	27,383.80	0.00	0.00
2243	DIF220402177656	FEDERALES (APORTACIONES, SUBSIDIOS Y CONVENIOS)	2022	33-Aportaciones Federales para Entidades Federativas y Municipios	1004-FAIS Municipal y de las Demarcaciones Territoriales del Distrito Federal		20537.85	20537.85	27,383.80	27,383.80	27,383.80	0.00	0.00
2244	DIF220402177659	MUNICIPAL	2022			Programa Municipal	6845.95	6845.95	458,678.65	458,678.65	458,678.65	0.00	0.00
2245	DIF220402177659	FEDERALES (APORTACIONES, SUBSIDIOS Y CONVENIOS)	2022	33-Aportaciones Federales para Entidades Federativas y Municipios	1004-FAIS Municipal y de las Demarcaciones Territoriales del Distrito Federal		451832.7	451832.7	458,678.65	458,678.65	458,678.65	0.00	0.00
2246	DIF220402177661	MUNICIPAL	2022			Programa Municipal	6845.95	6845.95	34,229.75	34,229.75	34,229.75	0.00	0.00
2247	DIF220402177661	FEDERALES (APORTACIONES, SUBSIDIOS Y CONVENIOS)	2022	33-Aportaciones Federales para Entidades Federativas y Municipios	1004-FAIS Municipal y de las Demarcaciones Territoriales del Distrito Federal		27383.8	27383.8	34,229.75	34,229.75	34,229.75	0.00	0.00
2248	DIF220402177662	MUNICIPAL	2022			Programa Municipal	6845.95	6845.95	465,524.60	465,524.60	465,524.60	0.00	0.00
2249	DIF220402177662	FEDERALES (APORTACIONES, SUBSIDIOS Y CONVENIOS)	2022	33-Aportaciones Federales para Entidades Federativas y Municipios	1004-FAIS Municipal y de las Demarcaciones Territoriales del Distrito Federal		458678.65	458678.65	465,524.60	465,524.60	465,524.60	0.00	0.00
2250	DIF220402174896	MUNICIPAL	2022			Programa Municipal	16707.9	16707.9	400,989.60	400,989.60	400,989.60	0.00	0.00
2251	DIF220402174896	FEDERALES (APORTACIONES, SUBSIDIOS Y CONVENIOS)	2022	33-Aportaciones Federales para Entidades Federativas y Municipios	1004-FAIS Municipal y de las Demarcaciones Territoriales del Distrito Federal		384281.7	384281.7	400,989.60	400,989.60	400,989.60	0.00	0.00
2252	DIF220402177672	MUNICIPAL	2022			Programa Municipal	6845.95	6845.95	547,676.00	547,676.00	547,676.00	0.00	0.00
2253	DIF220402177672	FEDERALES (APORTACIONES, SUBSIDIOS Y CONVENIOS)	2022	33-Aportaciones Federales para Entidades Federativas y Municipios	1004-FAIS Municipal y de las Demarcaciones Territoriales del Distrito Federal		540830.05	540830.05	547,676.00	547,676.00	547,676.00	0.00	0.00

No.	FOLIO	TIPO DE RECURSO	CICLO DEL RECURSO	RAMO	PROGRAMA PRESUPUESTARIO	PROGRAMA ESTATAL O MUNICIPAL	APROBADO	MODIFICADO	RECAUDADO	COMPROMETIDO	DEVENGADO	EJERCIDO	PAGADO
2254	DIF220402177680	MUNICIPAL	2022			Programa Municipal	6845.95	6845.95	383,373.20	383,373.20	383,373.20	0.00	0.00
2255	DIF220402177680	FEDERALES (APORTACIONES, SUBSIDIOS Y CONVENIOS)	2022	33-Aportaciones Federales para Entidades Federativas y Municipios	1004-FAIS Municipal y de las Demarcaciones Territoriales del Distrito Federal		376527.25	376527.25	383,373.20	383,373.20	383,373.20	0.00	0.00
2256	DIF220402174917	MUNICIPAL	2022			Programa Municipal	6845.95	6845.95	68,459.50	68,459.50	68,459.50	0.00	0.00
2257	DIF220402174917	FEDERALES (APORTACIONES, SUBSIDIOS Y CONVENIOS)	2022	33-Aportaciones Federales para Entidades Federativas y Municipios	1004-FAIS Municipal y de las Demarcaciones Territoriales del Distrito Federal		61613.55	61613.55	68,459.50	68,459.50	68,459.50	0.00	0.00
2258	DIF220402177689	MUNICIPAL	2022			Programa Municipal	16707.9	16707.9	83,539.50	83,539.50	83,539.50	0.00	0.00
2259	DIF220402177689	FEDERALES (APORTACIONES, SUBSIDIOS Y CONVENIOS)	2022	33-Aportaciones Federales para Entidades Federativas y Municipios	1004-FAIS Municipal y de las Demarcaciones Territoriales del Distrito Federal		66831.6	66831.6	83,539.50	83,539.50	83,539.50	0.00	0.00
2260	DIF220402177694	MUNICIPAL	2022			Programa Municipal	6845.95	6845.95	520,292.20	520,292.20	520,292.20	0.00	0.00
2261	DIF220402177694	FEDERALES (APORTACIONES, SUBSIDIOS Y CONVENIOS)	2022	33-Aportaciones Federales para Entidades Federativas y Municipios	1004-FAIS Municipal y de las Demarcaciones Territoriales del Distrito Federal		513446.25	513446.25	520,292.20	520,292.20	520,292.20	0.00	0.00
2262	DIF220402177696	MUNICIPAL	2022			Programa Municipal	6845.95	6845.95	13,691.90	13,691.90	13,691.90	0.00	0.00
2263	DIF220402177696	FEDERALES (APORTACIONES, SUBSIDIOS Y CONVENIOS)	2022	33-Aportaciones Federales para Entidades Federativas y Municipios	1004-FAIS Municipal y de las Demarcaciones Territoriales del Distrito Federal		6845.95	6845.95	13,691.90	13,691.90	13,691.90	0.00	0.00
2264	DIF220402177699	MUNICIPAL	2022			Programa Municipal	6845.95	6845.95	219,070.40	219,070.40	219,070.40	0.00	0.00
2265	DIF220402177699	FEDERALES (APORTACIONES, SUBSIDIOS Y CONVENIOS)	2022	33-Aportaciones Federales para Entidades Federativas y Municipios	1004-FAIS Municipal y de las Demarcaciones Territoriales del Distrito Federal		212224.45	212224.45	219,070.40	219,070.40	219,070.40	0.00	0.00
2266	DIF220402177703	MUNICIPAL	2022			Programa Municipal	16707.9	16707.9	743,501.55	743,501.55	743,501.55	0.00	0.00
2267	DIF220402177703	FEDERALES (APORTACIONES, SUBSIDIOS Y CONVENIOS)	2022	33-Aportaciones Federales para Entidades Federativas y Municipios	1004-FAIS Municipal y de las Demarcaciones Territoriales del Distrito Federal		726793.65	726793.65	743,501.55	743,501.55	743,501.55	0.00	0.00
2268	DIF220402177707	MUNICIPAL	2022			Programa Municipal	6845.95	6845.95	102,689.25	102,689.25	102,689.25	0.00	0.00
2269	DIF220402177707	FEDERALES (APORTACIONES, SUBSIDIOS Y CONVENIOS)	2022	33-Aportaciones Federales para Entidades Federativas y Municipios	1004-FAIS Municipal y de las Demarcaciones Territoriales del Distrito Federal		95843.3	95843.3	102,689.25	102,689.25	102,689.25	0.00	0.00
2270	DIF220402177709	FEDERALES (APORTACIONES, SUBSIDIOS Y CONVENIOS)	2022	33-Aportaciones Federales para Entidades Federativas y Municipios	1004-FAIS Municipal y de las Demarcaciones Territoriales del Distrito Federal		20537.85	20537.85	27,383.80	27,383.80	27,383.80	0.00	0.00
2271	DIF220402177709	MUNICIPAL	2022			Programa Municipal	6845.95	6845.95	27,383.80	27,383.80	27,383.80	0.00	0.00
2272	DIF220402177710	MUNICIPAL	2022			Programa Municipal	6845.95	6845.95	321,759.65	321,759.65	321,759.65	0.00	0.00
2273	DIF220402177710	FEDERALES (APORTACIONES, SUBSIDIOS Y CONVENIOS)	2022	33-Aportaciones Federales para Entidades Federativas y Municipios	1004-FAIS Municipal y de las Demarcaciones Territoriales del Distrito Federal		314913.7	314913.7	321,759.65	321,759.65	321,759.65	0.00	0.00
2274	DIF220402177711	MUNICIPAL	2022			Programa Municipal	16707.9	16707.9	284,034.30	284,034.30	284,034.30	0.00	0.00

No.	FOLIO	TIPO DE RECURSO	CICLO DEL RECURSO	RAMO	PROGRAMA PRESUPUESTARIO	PROGRAMA ESTATAL O MUNICIPAL	APROBADO	MODIFICADO	RECAUDADO	COMPROMETIDO	DEVENGADO	EJERCIDO	PAGADO
2275	DIF220402177711	FEDERALES (APORTACIONES, SUBSIDIOS Y CONVENIOS)	2022	33-Aportaciones Federales para Entidades Federativas y Municipios	1004-FAIS Municipal y de las Demarcaciones Territoriales del Distrito Federal		267326.4	267326.4	284,034.30	284,034.30	284,034.30	0.00	0.00
2276	DIF220402174929	MUNICIPAL	2022			Programa Municipal	6845.95	6845.95	61,613.55	61,613.55	61,613.55	0.00	0.00
2277	DIF220402174929	FEDERALES (APORTACIONES, SUBSIDIOS Y CONVENIOS)	2022	33-Aportaciones Federales para Entidades Federativas y Municipios	1004-FAIS Municipal y de las Demarcaciones Territoriales del Distrito Federal		54767.6	54767.6	61,613.55	61,613.55	61,613.55	0.00	0.00
2278	DIF220402174943	MUNICIPAL	2022			Programa Municipal	6845.95	6845.95	301,221.80	301,221.80	301,221.80	0.00	0.00
2279	DIF220402174943	FEDERALES (APORTACIONES, SUBSIDIOS Y CONVENIOS)	2022	33-Aportaciones Federales para Entidades Federativas y Municipios	1004-FAIS Municipal y de las Demarcaciones Territoriales del Distrito Federal		294375.85	294375.85	301,221.80	301,221.80	301,221.80	0.00	0.00
2280	DIF220402177719	MUNICIPAL	2022			Programa Municipal	6845.95	6845.95	13,691.90	13,691.90	13,691.90	0.00	0.00
2281	DIF220402177719	FEDERALES (APORTACIONES, SUBSIDIOS Y CONVENIOS)	2022	33-Aportaciones Federales para Entidades Federativas y Municipios	1004-FAIS Municipal y de las Demarcaciones Territoriales del Distrito Federal		6845.95	6845.95	13,691.90	13,691.90	13,691.90	0.00	0.00
2282	DIF220402174952	MUNICIPAL	2022			Programa Municipal	16707.9	16707.9	225,556.65	225,556.65	225,556.65	0.00	0.00
2283	DIF220402174952	FEDERALES (APORTACIONES, SUBSIDIOS Y CONVENIOS)	2022	33-Aportaciones Federales para Entidades Federativas y Municipios	1004-FAIS Municipal y de las Demarcaciones Territoriales del Distrito Federal		208848.75	208848.75	225,556.65	225,556.65	225,556.65	0.00	0.00
2284	DIF220402174955	MUNICIPAL	2022			Programa Municipal	16707.9	16707.9	33,415.80	33,415.80	33,415.80	0.00	0.00
2285	DIF220402174955	FEDERALES (APORTACIONES, SUBSIDIOS Y CONVENIOS)	2022	33-Aportaciones Federales para Entidades Federativas y Municipios	1004-FAIS Municipal y de las Demarcaciones Territoriales del Distrito Federal		16707.9	16707.9	33,415.80	33,415.80	33,415.80	0.00	0.00
2286	DIF220402174956	MUNICIPAL	2022			Programa Municipal	6845.95	6845.95	225,916.35	225,916.35	225,916.35	0.00	0.00
2287	DIF220402174956	FEDERALES (APORTACIONES, SUBSIDIOS Y CONVENIOS)	2022	33-Aportaciones Federales para Entidades Federativas y Municipios	1004-FAIS Municipal y de las Demarcaciones Territoriales del Distrito Federal		219070.4	219070.4	225,916.35	225,916.35	225,916.35	0.00	0.00
2288	DIF220402174962	MUNICIPAL	2022			Programa Municipal	6845.95	6845.95	61,613.55	61,613.55	61,613.55	0.00	0.00
2289	DIF220402174962	FEDERALES (APORTACIONES, SUBSIDIOS Y CONVENIOS)	2022	33-Aportaciones Federales para Entidades Federativas y Municipios	1004-FAIS Municipal y de las Demarcaciones Territoriales del Distrito Federal		54767.6	54767.6	61,613.55	61,613.55	61,613.55	0.00	0.00
2290	DIF220402174988	MUNICIPAL	2022			Programa Municipal	16707.9	16707.9	484,529.10	484,529.10	484,529.10	0.00	0.00
2291	DIF220402174988	FEDERALES (APORTACIONES, SUBSIDIOS Y CONVENIOS)	2022	33-Aportaciones Federales para Entidades Federativas y Municipios	1004-FAIS Municipal y de las Demarcaciones Territoriales del Distrito Federal		467821.2	467821.2	484,529.10	484,529.10	484,529.10	0.00	0.00
2292	DIF220402174997	MUNICIPAL	2022			Programa Municipal	6845.95	6845.95	27,383.80	27,383.80	27,383.80	0.00	0.00
2293	DIF220402174997	FEDERALES (APORTACIONES, SUBSIDIOS Y CONVENIOS)	2022	33-Aportaciones Federales para Entidades Federativas y Municipios	1004-FAIS Municipal y de las Demarcaciones Territoriales del Distrito Federal		20537.85	20537.85	27,383.80	27,383.80	27,383.80	0.00	0.00
2294	DIF220402175006	MUNICIPAL	2022			Programa Municipal	6845.95	6845.95	13,691.90	13,691.90	13,691.90	0.00	0.00

No.	FOLIO	TIPO DE RECURSO	CICLO DEL RECURSO	RAMO	PROGRAMA PRESUPUESTARIO	PROGRAMA ESTATAL O MUNICIPAL	APROBADO	MODIFICADO	RECAUDADO	COMPROMETIDO	DEVENGADO	EJERCIDO	PAGADO
2295	DIF220402175006	FEDERALES (APORTACIONES, SUBSIDIOS Y CONVENIOS)	2022	33-Aportaciones Federales para Entidades Federativas y Municipios	1004-FAIS Municipal y de las Demarcaciones Territoriales del Distrito Federal		6845.95	6845.95	13,691.90	13,691.90	13,691.90	0.00	0.00
2296	DIF220402175011	MUNICIPAL	2022			Programa Municipal	16707.9	16707.9	651,608.10	651,608.10	651,608.10	0.00	0.00
2297	DIF220402175011	FEDERALES (APORTACIONES, SUBSIDIOS Y CONVENIOS)	2022	33-Aportaciones Federales para Entidades Federativas y Municipios	1004-FAIS Municipal y de las Demarcaciones Territoriales del Distrito Federal		634900.2	634900.2	651,608.10	651,608.10	651,608.10	0.00	0.00
2298	DIF220402175032	MUNICIPAL	2022			Programa Municipal	25061.85	25061.85	33,415.80	33,415.80	33,415.80	0.00	0.00
2299	DIF220402175032	FEDERALES (APORTACIONES, SUBSIDIOS Y CONVENIOS)	2022	33-Aportaciones Federales para Entidades Federativas y Municipios	1004-FAIS Municipal y de las Demarcaciones Territoriales del Distrito Federal		8353.95	8353.95	33,415.80	33,415.80	33,415.80	0.00	0.00
2300	DIF220402175043	MUNICIPAL	2022			Programa Municipal	6845.95	6845.95	232,762.30	232,762.30	232,762.30	0.00	0.00
2301	DIF220402175043	FEDERALES (APORTACIONES, SUBSIDIOS Y CONVENIOS)	2022	33-Aportaciones Federales para Entidades Federativas y Municipios	1004-FAIS Municipal y de las Demarcaciones Territoriales del Distrito Federal		225916.35	225916.35	232,762.30	232,762.30	232,762.30	0.00	0.00
2302	DIF220402175103	MUNICIPAL	2022			Programa Municipal	6845.95	6845.95	13,691.90	13,691.90	13,691.90	0.00	0.00
2303	DIF220402175103	FEDERALES (APORTACIONES, SUBSIDIOS Y CONVENIOS)	2022	33-Aportaciones Federales para Entidades Federativas y Municipios	1004-FAIS Municipal y de las Demarcaciones Territoriales del Distrito Federal		6845.95	6845.95	13,691.90	13,691.90	13,691.90	0.00	0.00
2304	DIF220402175119	MUNICIPAL	2022			Programa Municipal	6845.95	6845.95	82,151.40	82,151.40	82,151.40	0.00	0.00
2305	DIF220402175119	FEDERALES (APORTACIONES, SUBSIDIOS Y CONVENIOS)	2022	33-Aportaciones Federales para Entidades Federativas y Municipios	1004-FAIS Municipal y de las Demarcaciones Territoriales del Distrito Federal		75305.45	75305.45	82,151.40	82,151.40	82,151.40	0.00	0.00
2306	DIF220402175128	MUNICIPAL	2022			Programa Municipal	6845.95	6845.95	82,151.40	82,151.40	82,151.40	0.00	0.00
2307	DIF220402175128	FEDERALES (APORTACIONES, SUBSIDIOS Y CONVENIOS)	2022	33-Aportaciones Federales para Entidades Federativas y Municipios	1004-FAIS Municipal y de las Demarcaciones Territoriales del Distrito Federal		75305.45	75305.45	82,151.40	82,151.40	82,151.40	0.00	0.00
2308	DIF220402177261	MUNICIPAL	2022			Programa Municipal	8353.95	8353.95	1,487,003.10	1,487,003.10	1,487,003.10	0.00	0.00
2309	DIF220402177261	FEDERALES (APORTACIONES, SUBSIDIOS Y CONVENIOS)	2022	33-Aportaciones Federales para Entidades Federativas y Municipios	1004-FAIS Municipal y de las Demarcaciones Territoriales del Distrito Federal		1478649.15	1478649.15	1,487,003.10	1,487,003.10	1,487,003.10	0.00	0.00
2310	DIF220402177271	MUNICIPAL	2022			Programa Municipal	6845.95	6845.95	800,976.15	800,976.15	800,976.15	0.00	0.00
2311	DIF220402177271	FEDERALES (APORTACIONES, SUBSIDIOS Y CONVENIOS)	2022	33-Aportaciones Federales para Entidades Federativas y Municipios	1004-FAIS Municipal y de las Demarcaciones Territoriales del Distrito Federal		794130.2	794130.2	800,976.15	800,976.15	800,976.15	0.00	0.00
2312	DIF220402177273	MUNICIPAL	2022			Programa Municipal	6845.95	6845.95	27,383.80	27,383.80	27,383.80	0.00	0.00
2313	DIF220402177273	FEDERALES (APORTACIONES, SUBSIDIOS Y CONVENIOS)	2022	33-Aportaciones Federales para Entidades Federativas y Municipios	1004-FAIS Municipal y de las Demarcaciones Territoriales del Distrito Federal		20537.85	20537.85	27,383.80	27,383.80	27,383.80	0.00	0.00
2314	DIF220402177276	MUNICIPAL	2022			Programa Municipal	6845.95	6845.95	410,757.00	410,757.00	410,757.00	0.00	0.00

No.	FOLIO	TIPO DE RECURSO	CICLO DEL RECURSO	RAMO	PROGRAMA PRESUPUESTARIO	PROGRAMA ESTATAL O MUNICIPAL	APROBADO	MODIFICADO	RECAUDADO	COMPROMETIDO	DEVENGADO	EJERCIDO	PAGADO
2315	DIF220402177276	FEDERALES (APORTACIONES, SUBSIDIOS Y CONVENIOS)	2022	33-Aportaciones Federales para Entidades Federativas y Municipios	1004-FAIS Municipal y de las Demarcaciones Territoriales del Distrito Federal		403911.05	403911.05	410,757.00	410,757.00	410,757.00	0.00	0.00
2316	DIF220402177282	MUNICIPAL	2022			Programa Municipal	6845.95	6845.95	88,997.35	88,997.35	88,997.35	0.00	0.00
2317	DIF220402177282	FEDERALES (APORTACIONES, SUBSIDIOS Y CONVENIOS)	2022	33-Aportaciones Federales para Entidades Federativas y Municipios	1004-FAIS Municipal y de las Demarcaciones Territoriales del Distrito Federal		82151.4	82151.4	88,997.35	88,997.35	88,997.35	0.00	0.00
2318	DIF220402174657	MUNICIPAL	2022			Programa Municipal	6845.95	6845.95	13,691.90	13,691.90	13,691.90	0.00	0.00
2319	DIF220402174657	FEDERALES (APORTACIONES, SUBSIDIOS Y CONVENIOS)	2022	33-Aportaciones Federales para Entidades Federativas y Municipios	1004-FAIS Municipal y de las Demarcaciones Territoriales del Distrito Federal		6845.95	6845.95	13,691.90	13,691.90	13,691.90	0.00	0.00
2320	DIF220402174659	MUNICIPAL	2022			Programa Municipal	6845.95	6845.95	205,378.50	205,378.50	205,378.50	0.00	0.00
2321	DIF220402174659	FEDERALES (APORTACIONES, SUBSIDIOS Y CONVENIOS)	2022	33-Aportaciones Federales para Entidades Federativas y Municipios	1004-FAIS Municipal y de las Demarcaciones Territoriales del Distrito Federal		198532.55	198532.55	205,378.50	205,378.50	205,378.50	0.00	0.00
2322	DIF220402174661	MUNICIPAL	2022			Programa Municipal	6845.95	6845.95	150,610.90	150,610.90	150,610.90	0.00	0.00
2323	DIF220402174661	FEDERALES (APORTACIONES, SUBSIDIOS Y CONVENIOS)	2022	33-Aportaciones Federales para Entidades Federativas y Municipios	1004-FAIS Municipal y de las Demarcaciones Territoriales del Distrito Federal		143764.95	143764.95	150,610.90	150,610.90	150,610.90	0.00	0.00
2324	DIF220402174663	MUNICIPAL	2022			Programa Municipal	16707.9	16707.9	392,635.65	392,635.65	392,635.65	0.00	0.00
2325	DIF220402174663	FEDERALES (APORTACIONES, SUBSIDIOS Y CONVENIOS)	2022	33-Aportaciones Federales para Entidades Federativas y Municipios	1004-FAIS Municipal y de las Demarcaciones Territoriales del Distrito Federal		375927.75	375927.75	392,635.65	392,635.65	392,635.65	0.00	0.00
2326	DIF220402174664	MUNICIPAL	2022			Programa Municipal	16707.9	16707.9	83,539.50	83,539.50	83,539.50	0.00	0.00
2327	DIF220402174664	FEDERALES (APORTACIONES, SUBSIDIOS Y CONVENIOS)	2022	33-Aportaciones Federales para Entidades Federativas y Municipios	1004-FAIS Municipal y de las Demarcaciones Territoriales del Distrito Federal		66831.6	66831.6	83,539.50	83,539.50	83,539.50	0.00	0.00
2328	DIF220402174669	MUNICIPAL	2022			Programa Municipal	16707.9	16707.9	267,326.40	267,326.40	267,326.40	0.00	0.00
2329	DIF220402174669	FEDERALES (APORTACIONES, SUBSIDIOS Y CONVENIOS)	2022	33-Aportaciones Federales para Entidades Federativas y Municipios	1004-FAIS Municipal y de las Demarcaciones Territoriales del Distrito Federal		250618.5	250618.5	267,326.40	267,326.40	267,326.40	0.00	0.00
2330	DIF220402174670	FEDERALES (APORTACIONES, SUBSIDIOS Y CONVENIOS)	2022	33-Aportaciones Federales para Entidades Federativas y Municipios	1004-FAIS Municipal y de las Demarcaciones Territoriales del Distrito Federal		83539.5	83539.5	83,539.50	83,539.50	83,539.50	0.00	0.00
2331	DIF220402177317	MUNICIPAL	2022			Programa Municipal	16707.9	16707.9	668,316.00	668,316.00	668,316.00	0.00	0.00
2332	DIF220402177317	FEDERALES (APORTACIONES, SUBSIDIOS Y CONVENIOS)	2022	33-Aportaciones Federales para Entidades Federativas y Municipios	1004-FAIS Municipal y de las Demarcaciones Territoriales del Distrito Federal		651608.1	651608.1	668,316.00	668,316.00	668,316.00	0.00	0.00
2333	DIF220402177321	MUNICIPAL	2022			Programa Municipal	16707.9	16707.9	258,972.45	258,972.45	258,972.45	0.00	0.00
2334	DIF220402177321	FEDERALES (APORTACIONES, SUBSIDIOS Y CONVENIOS)	2022	33-Aportaciones Federales para Entidades Federativas y Municipios	1004-FAIS Municipal y de las Demarcaciones Territoriales del Distrito Federal		242264.55	242264.55	258,972.45	258,972.45	258,972.45	0.00	0.00

No.	FOLIO	TIPO DE RECURSO	CICLO DEL RECURSO	RAMO	PROGRAMA PRESUPUESTARIO	PROGRAMA ESTATAL O MUNICIPAL	APROBADO	MODIFICADO	RECAUDADO	COMPROMETIDO	DEVENGADO	EJERCIDO	PAGADO
2335	DIF220402177338	MUNICIPAL	2022			Programa Municipal	16707.9	16707.9	133,663.20	133,663.20	133,663.20	0.00	0.00
2336	DIF220402177338	FEDERALES (APORTACIONES, SUBSIDIOS Y CONVENIOS)	2022	33-Aportaciones Federales para Entidades Federativas y Municipios	1004-FAIS Municipal y de las Demarcaciones Territoriales del Distrito Federal		116955.3	116955.3	133,663.20	133,663.20	133,663.20	0.00	0.00
2337	DIF220402174676	MUNICIPAL	2022			Programa Municipal	6845.95	6845.95	34,229.75	34,229.75	34,229.75	0.00	0.00
2338	DIF220402174676	FEDERALES (APORTACIONES, SUBSIDIOS Y CONVENIOS)	2022	33-Aportaciones Federales para Entidades Federativas y Municipios	1004-FAIS Municipal y de las Demarcaciones Territoriales del Distrito Federal		27383.8	27383.8	34,229.75	34,229.75	34,229.75	0.00	0.00
2339	DIF220402174678	MUNICIPAL	2022			Programa Municipal	16707.9	16707.9	108,601.35	108,601.35	108,601.35	0.00	0.00
2340	DIF220402174678	FEDERALES (APORTACIONES, SUBSIDIOS Y CONVENIOS)	2022	33-Aportaciones Federales para Entidades Federativas y Municipios	1004-FAIS Municipal y de las Demarcaciones Territoriales del Distrito Federal		91893.45	91893.45	108,601.35	108,601.35	108,601.35	0.00	0.00
2341	DIF220402174682	MUNICIPAL	2022			Programa Municipal	16707.9	16707.9	543,006.75	543,006.75	543,006.75	0.00	0.00
2342	DIF220402174682	FEDERALES (APORTACIONES, SUBSIDIOS Y CONVENIOS)	2022	33-Aportaciones Federales para Entidades Federativas y Municipios	1004-FAIS Municipal y de las Demarcaciones Territoriales del Distrito Federal		526298.85	526298.85	543,006.75	543,006.75	543,006.75	0.00	0.00
2343	DIF220402174685	MUNICIPAL	2022			Programa Municipal	317450.1	317450.1	325,804.05	325,804.05	325,804.05	0.00	0.00
2344	DIF220402174685	FEDERALES (APORTACIONES, SUBSIDIOS Y CONVENIOS)	2022	33-Aportaciones Federales para Entidades Federativas y Municipios	1004-FAIS Municipal y de las Demarcaciones Territoriales del Distrito Federal		8353.95	8353.95	325,804.05	325,804.05	325,804.05	0.00	0.00
2345	DIF220402174692	MUNICIPAL	2022			Programa Municipal	16707.9	16707.9	33,415.80	33,415.80	33,415.80	0.00	0.00
2346	DIF220402174692	FEDERALES (APORTACIONES, SUBSIDIOS Y CONVENIOS)	2022	33-Aportaciones Federales para Entidades Federativas y Municipios	1004-FAIS Municipal y de las Demarcaciones Territoriales del Distrito Federal		16707.9	16707.9	33,415.80	33,415.80	33,415.80	0.00	0.00
2347	DIF220402174697	MUNICIPAL	2022			Programa Municipal	16707.9	16707.9	559,714.65	559,714.65	559,714.65	0.00	0.00
2348	DIF220402174697	FEDERALES (APORTACIONES, SUBSIDIOS Y CONVENIOS)	2022	33-Aportaciones Federales para Entidades Federativas y Municipios	1004-FAIS Municipal y de las Demarcaciones Territoriales del Distrito Federal		543006.75	543006.75	559,714.65	559,714.65	559,714.65	0.00	0.00
2349	DIF220402174698	MUNICIPAL	2022			Programa Municipal	16707.9	16707.9	58,477.65	58,477.65	58,477.65	0.00	0.00
2350	DIF220402174698	FEDERALES (APORTACIONES, SUBSIDIOS Y CONVENIOS)	2022	33-Aportaciones Federales para Entidades Federativas y Municipios	1004-FAIS Municipal y de las Demarcaciones Territoriales del Distrito Federal		41769.75	41769.75	58,477.65	58,477.65	58,477.65	0.00	0.00
2351	DIF220402177343	MUNICIPAL	2022			Programa Municipal	16707.9	16707.9	167,079.00	167,079.00	167,079.00	0.00	0.00
2352	DIF220402177343	FEDERALES (APORTACIONES, SUBSIDIOS Y CONVENIOS)	2022	33-Aportaciones Federales para Entidades Federativas y Municipios	1004-FAIS Municipal y de las Demarcaciones Territoriales del Distrito Federal		150371.1	150371.1	167,079.00	167,079.00	167,079.00	0.00	0.00
2353	DIF220402177356	MUNICIPAL	2022			Programa Municipal	16707.9	16707.9	133,663.20	133,663.20	133,663.20	0.00	0.00
2354	DIF220402177356	FEDERALES (APORTACIONES, SUBSIDIOS Y CONVENIOS)	2022	33-Aportaciones Federales para Entidades Federativas y Municipios	1004-FAIS Municipal y de las Demarcaciones Territoriales del Distrito Federal		116955.3	116955.3	133,663.20	133,663.20	133,663.20	0.00	0.00
2355	DIF220402177358	MUNICIPAL	2022			Programa Municipal	16707.9	16707.9	284,034.30	284,034.30	284,034.30	0.00	0.00

No.	FOLIO	TIPO DE RECURSO	CICLO DEL RECURSO	RAMO	PROGRAMA PRESUPUESTARIO	PROGRAMA ESTATAL O MUNICIPAL	APROBADO	MODIFICADO	RECAUDADO	COMPROMETIDO	DEVENGADO	EJERCIDO	PAGADO
2356	DIF220402177358	FEDERALES (APORTACIONES, SUBSIDIOS Y CONVENIOS)	2022	33-Aportaciones Federales para Entidades Federativas y Municipios	1004-FAIS Municipal y de las Demarcaciones Territoriales del Distrito Federal		267326.4	267326.4	284,034.30	284,034.30	284,034.30	0.00	0.00
2357	DIF220402174706	MUNICIPAL	2022			Programa Municipal	16707.9	16707.9	83,539.50	83,539.50	83,539.50	0.00	0.00
2358	DIF220402174706	FEDERALES (APORTACIONES, SUBSIDIOS Y CONVENIOS)	2022	33-Aportaciones Federales para Entidades Federativas y Municipios	1004-FAIS Municipal y de las Demarcaciones Territoriales del Distrito Federal		66831.6	66831.6	83,539.50	83,539.50	83,539.50	0.00	0.00
2359	DIF220402174714	MUNICIPAL	2022			Programa Municipal	16707.9	16707.9	100,247.40	100,247.40	100,247.40	0.00	0.00
2360	DIF220402174714	FEDERALES (APORTACIONES, SUBSIDIOS Y CONVENIOS)	2022	33-Aportaciones Federales para Entidades Federativas y Municipios	1004-FAIS Municipal y de las Demarcaciones Territoriales del Distrito Federal		83539.5	83539.5	100,247.40	100,247.40	100,247.40	0.00	0.00
2361	DIF220402177374	MUNICIPAL	2022			Programa Municipal	6845.95	6845.95	1,000,000.00	1,000,000.00	1,000,000.00	0.00	0.00
2362	DIF220402177374	FEDERALES (APORTACIONES, SUBSIDIOS Y CONVENIOS)	2022	33-Aportaciones Federales para Entidades Federativas y Municipios	1004-FAIS Municipal y de las Demarcaciones Territoriales del Distrito Federal		1033738.45	993154.05	1,000,000.00	1,000,000.00	1,000,000.00	0.00	0.00
2363	DIF220402177378	MUNICIPAL	2022			Programa Municipal	16707.9	16707.9	66,831.60	66,831.60	66,831.60	0.00	0.00
2364	DIF220402177378	FEDERALES (APORTACIONES, SUBSIDIOS Y CONVENIOS)	2022	33-Aportaciones Federales para Entidades Federativas y Municipios	1004-FAIS Municipal y de las Demarcaciones Territoriales del Distrito Federal		50123.7	50123.7	66,831.60	66,831.60	66,831.60	0.00	0.00
2365	DIF220402177386	MUNICIPAL	2022			Programa Municipal	16707.9	16707.9	417,697.50	417,697.50	417,697.50	0.00	0.00
2366	DIF220402177386	FEDERALES (APORTACIONES, SUBSIDIOS Y CONVENIOS)	2022	33-Aportaciones Federales para Entidades Federativas y Municipios	1004-FAIS Municipal y de las Demarcaciones Territoriales del Distrito Federal		400989.6	400989.6	417,697.50	417,697.50	417,697.50	0.00	0.00
2367	DIF220402174871	MUNICIPAL	2022			Programa Municipal	6845.95	6845.95	88,997.35	88,997.35	88,997.35	0.00	0.00
2368	DIF220402174871	FEDERALES (APORTACIONES, SUBSIDIOS Y CONVENIOS)	2022	33-Aportaciones Federales para Entidades Federativas y Municipios	1004-FAIS Municipal y de las Demarcaciones Territoriales del Distrito Federal		82151.4	82151.4	88,997.35	88,997.35	88,997.35	0.00	0.00
2369	DIF220402174970	MUNICIPAL	2022			Programa Municipal	16707.9	16707.9	743,501.55	743,501.55	743,501.55	0.00	0.00
2370	DIF220402174970	FEDERALES (APORTACIONES, SUBSIDIOS Y CONVENIOS)	2022	33-Aportaciones Federales para Entidades Federativas y Municipios	1004-FAIS Municipal y de las Demarcaciones Territoriales del Distrito Federal		726793.65	726793.65	743,501.55	743,501.55	743,501.55	0.00	0.00
2371	DIF220402177507	MUNICIPAL	2022			Programa Municipal	8353.95	8353.95	1,194,614.85	1,194,614.85	1,194,614.85	0.00	0.00
2372	DIF220402177507	FEDERALES (APORTACIONES, SUBSIDIOS Y CONVENIOS)	2022	33-Aportaciones Federales para Entidades Federativas y Municipios	1004-FAIS Municipal y de las Demarcaciones Territoriales del Distrito Federal		1186260.9	1186260.9	1,194,614.85	1,194,614.85	1,194,614.85	0.00	0.00
2373	DIF220402175075	MUNICIPAL	2022			Programa Municipal	16707.9	16707.9	217,202.70	217,202.70	217,202.70	0.00	0.00
2374	DIF220402175075	FEDERALES (APORTACIONES, SUBSIDIOS Y CONVENIOS)	2022	33-Aportaciones Federales para Entidades Federativas y Municipios	1004-FAIS Municipal y de las Demarcaciones Territoriales del Distrito Federal		200494.8	200494.8	217,202.70	217,202.70	217,202.70	0.00	0.00
2375	DIF220402177514	MUNICIPAL	2022			Programa Municipal	6845.95	6845.95	266,992.05	266,992.05	266,992.05	0.00	0.00

No.	FOLIO	TIPO DE RECURSO	CICLO DEL RECURSO	RAMO	PROGRAMA PRESUPUESTARIO	PROGRAMA ESTATAL O MUNICIPAL	APROBADO	MODIFICADO	RECAUDADO	COMPROMETIDO	DEVENGADO	EJERCIDO	PAGADO
2376	DIF220402177514	FEDERALES (APORTACIONES, SUBSIDIOS Y CONVENIOS)	2022	33-Aportaciones Federales para Entidades Federativas y Municipios	1004-FAIS Municipal y de las Demarcaciones Territoriales del Distrito Federal		260146.1	260146.1	266,992.05	266,992.05	266,992.05	0.00	0.00
2377	DIF220402177518	MUNICIPAL	2022			Programa Municipal	16707.9	16707.9	233,910.60	233,910.60	233,910.60	0.00	0.00
2378	DIF220402177518	FEDERALES (APORTACIONES, SUBSIDIOS Y CONVENIOS)	2022	33-Aportaciones Federales para Entidades Federativas y Municipios	1004-FAIS Municipal y de las Demarcaciones Territoriales del Distrito Federal		217202.7	217202.7	233,910.60	233,910.60	233,910.60	0.00	0.00
2379	DIF220402177519	MUNICIPAL	2022			Programa Municipal	6845.95	6845.95	410,757.00	410,757.00	410,757.00	0.00	0.00
2380	DIF220402177519	FEDERALES (APORTACIONES, SUBSIDIOS Y CONVENIOS)	2022	33-Aportaciones Federales para Entidades Federativas y Municipios	1004-FAIS Municipal y de las Demarcaciones Territoriales del Distrito Federal		403911.05	403911.05	410,757.00	410,757.00	410,757.00	0.00	0.00
2381	DIF220402177530	FEDERALES (APORTACIONES, SUBSIDIOS Y CONVENIOS)	2022	33-Aportaciones Federales para Entidades Federativas y Municipios	1004-FAIS Municipal y de las Demarcaciones Territoriales del Distrito Federal		349143.45	349143.45	355,989.40	355,989.40	355,989.40	0.00	0.00
2382	DIF220402177530	MUNICIPAL	2022			Programa Municipal	6845.95	6845.95	355,989.40	355,989.40	355,989.40	0.00	0.00
2383	DIF220402175190	MUNICIPAL	2022			Programa Municipal	6845.95	6845.95	54,767.60	54,767.60	54,767.60	0.00	0.00
2384	DIF220402175190	FEDERALES (APORTACIONES, SUBSIDIOS Y CONVENIOS)	2022	33-Aportaciones Federales para Entidades Federativas y Municipios	1004-FAIS Municipal y de las Demarcaciones Territoriales del Distrito Federal		47921.65	47921.65	54,767.60	54,767.60	54,767.60	0.00	0.00
2385	DIF220402177725	MUNICIPAL	2022			Programa Municipal	16707.9	16707.9	726,793.65	726,793.65	726,793.65	0.00	0.00
2386	DIF220402177725	FEDERALES (APORTACIONES, SUBSIDIOS Y CONVENIOS)	2022	33-Aportaciones Federales para Entidades Federativas y Municipios	1004-FAIS Municipal y de las Demarcaciones Territoriales del Distrito Federal		710085.75	710085.75	726,793.65	726,793.65	726,793.65	0.00	0.00
2387	DIF220402177726	MUNICIPAL	2022			Programa Municipal	6845.95	6845.95	27,383.80	27,383.80	27,383.80	0.00	0.00
2388	DIF220402177726	FEDERALES (APORTACIONES, SUBSIDIOS Y CONVENIOS)	2022	33-Aportaciones Federales para Entidades Federativas y Municipios	1004-FAIS Municipal y de las Demarcaciones Territoriales del Distrito Federal		20537.85	20537.85	27,383.80	27,383.80	27,383.80	0.00	0.00
2389	DIF220402177727	MUNICIPAL	2022			Programa Municipal	6845.95	6845.95	225,916.35	225,916.35	225,916.35	0.00	0.00
2390	DIF220402177727	FEDERALES (APORTACIONES, SUBSIDIOS Y CONVENIOS)	2022	33-Aportaciones Federales para Entidades Federativas y Municipios	1004-FAIS Municipal y de las Demarcaciones Territoriales del Distrito Federal		219070.4	219070.4	225,916.35	225,916.35	225,916.35	0.00	0.00
2391	DIF220402177728	MUNICIPAL	2022			Programa Municipal	6845.95	6845.95	13,691.90	13,691.90	13,691.90	0.00	0.00
2392	DIF220402177728	FEDERALES (APORTACIONES, SUBSIDIOS Y CONVENIOS)	2022	33-Aportaciones Federales para Entidades Federativas y Municipios	1004-FAIS Municipal y de las Demarcaciones Territoriales del Distrito Federal		6845.95	6845.95	13,691.90	13,691.90	13,691.90	0.00	0.00
2393	DIF220402177729	MUNICIPAL	2022			Programa Municipal	8353.95	8353.95	1,000,000.00	1,000,000.00	1,000,000.00	0.00	0.00
2394	DIF220402177729	FEDERALES (APORTACIONES, SUBSIDIOS Y CONVENIOS)	2022	33-Aportaciones Federales para Entidades Federativas y Municipios	1004-FAIS Municipal y de las Demarcaciones Territoriales del Distrito Federal		1269800.4	991646.05	1,000,000.00	1,000,000.00	1,000,000.00	0.00	0.00
2395	DIF220402177743	MUNICIPAL	2022			Programa Municipal	16707.9	16707.9	242,264.55	242,264.55	242,264.55	0.00	0.00

No.	FOLIO	TIPO DE RECURSO	CICLO DEL RECURSO	RAMO	PROGRAMA PRESUPUESTARIO	PROGRAMA ESTATAL O MUNICIPAL	APROBADO	MODIFICADO	RECAUDADO	COMPROMETIDO	DEVENGADO	EJERCIDO	PAGADO
2396	DIF220402177743	FEDERALES (APORTACIONES, SUBSIDIOS Y CONVENIOS)	2022	33-Aportaciones Federales para Entidades Federativas y Municipios	1004-FAIS Municipal y de las Demarcaciones Territoriales del Distrito Federal		225556.65	225556.65	242,264.55	242,264.55	242,264.55	0.00	0.00
2397	DIF220402177749	MUNICIPAL	2022			Programa Municipal	16707.9	16707.9	41,769.75	41,769.75	41,769.75	0.00	0.00
2398	DIF220402177749	FEDERALES (APORTACIONES, SUBSIDIOS Y CONVENIOS)	2022	33-Aportaciones Federales para Entidades Federativas y Municipios	1004-FAIS Municipal y de las Demarcaciones Territoriales del Distrito Federal		25061.85	25061.85	41,769.75	41,769.75	41,769.75	0.00	0.00
2399	DIF220402177750	MUNICIPAL	2022			Programa Municipal	16707.9	16707.9	25,061.85	25,061.85	25,061.85	0.00	0.00
2400	DIF220402177750	FEDERALES (APORTACIONES, SUBSIDIOS Y CONVENIOS)	2022	33-Aportaciones Federales para Entidades Federativas y Municipios	1004-FAIS Municipal y de las Demarcaciones Territoriales del Distrito Federal		8353.95	8353.95	25,061.85	25,061.85	25,061.85	0.00	0.00
2401	DIF220402177752	MUNICIPAL	2022			Programa Municipal	16707.9	16707.9	175,432.95	175,432.95	175,432.95	0.00	0.00
2402	DIF220402177752	FEDERALES (APORTACIONES, SUBSIDIOS Y CONVENIOS)	2022	33-Aportaciones Federales para Entidades Federativas y Municipios	1004-FAIS Municipal y de las Demarcaciones Territoriales del Distrito Federal		158725.05	158725.05	175,432.95	175,432.95	175,432.95	0.00	0.00
2403	DIF220402176122	MUNICIPAL	2022			Programa Municipal	16707.9	16707.9	818,687.10	818,687.10	818,687.10	0.00	0.00
2404	DIF220402176122	FEDERALES (APORTACIONES, SUBSIDIOS Y CONVENIOS)	2022	33-Aportaciones Federales para Entidades Federativas y Municipios	1004-FAIS Municipal y de las Demarcaciones Territoriales del Distrito Federal		801979.2	801979.2	818,687.10	818,687.10	818,687.10	0.00	0.00
2405	DIF220402176131	MUNICIPAL	2022			Programa Municipal	8353.95	8353.95	943,996.35	943,996.35	943,996.35	0.00	0.00
2406	DIF220402176131	FEDERALES (APORTACIONES, SUBSIDIOS Y CONVENIOS)	2022	33-Aportaciones Federales para Entidades Federativas y Municipios	1004-FAIS Municipal y de las Demarcaciones Territoriales del Distrito Federal		935642.4	935642.4	943,996.35	943,996.35	943,996.35	0.00	0.00
2407	DIF220402176132	MUNICIPAL	2022			Programa Municipal	16707.9	16707.9	852,102.90	852,102.90	852,102.90	0.00	0.00
2408	DIF220402176132	FEDERALES (APORTACIONES, SUBSIDIOS Y CONVENIOS)	2022	33-Aportaciones Federales para Entidades Federativas y Municipios	1004-FAIS Municipal y de las Demarcaciones Territoriales del Distrito Federal		835395	835395	852,102.90	852,102.90	852,102.90	0.00	0.00
2409	DIF220402177188	MUNICIPAL	2022			Programa Municipal	6845.95	6845.95	308,067.75	308,067.75	308,067.75	0.00	0.00
2410	DIF220402177188	FEDERALES (APORTACIONES, SUBSIDIOS Y CONVENIOS)	2022	33-Aportaciones Federales para Entidades Federativas y Municipios	1004-FAIS Municipal y de las Demarcaciones Territoriales del Distrito Federal		301221.8	301221.8	308,067.75	308,067.75	308,067.75	0.00	0.00
2411	DIF220402178618	MUNICIPAL	2022			Programa Municipal	6845.95	6845.95	280,683.95	280,683.95	280,683.95	0.00	0.00
2412	DIF220402178618	FEDERALES (APORTACIONES, SUBSIDIOS Y CONVENIOS)	2022	33-Aportaciones Federales para Entidades Federativas y Municipios	1004-FAIS Municipal y de las Demarcaciones Territoriales del Distrito Federal		273838	273838	280,683.95	280,683.95	280,683.95	0.00	0.00
2413	DIF220402176143	MUNICIPAL	2022			Programa Municipal	8353.95	8353.95	1,228,030.65	1,228,030.65	1,228,030.65	0.00	0.00
2414	DIF220402176143	FEDERALES (APORTACIONES, SUBSIDIOS Y CONVENIOS)	2022	33-Aportaciones Federales para Entidades Federativas y Municipios	1004-FAIS Municipal y de las Demarcaciones Territoriales del Distrito Federal		1219676.7	1219676.7	1,228,030.65	1,228,030.65	1,228,030.65	0.00	0.00
2415	DIF220402177201	MUNICIPAL	2022			Programa Municipal	6845.95	6845.95	54,767.60	54,767.60	54,767.60	0.00	0.00

No.	FOLIO	TIPO DE RECURSO	CICLO DEL RECURSO	RAMO	PROGRAMA PRESUPUESTARIO	PROGRAMA ESTATAL O MUNICIPAL	APROBADO	MODIFICADO	RECAUDADO	COMPROMETIDO	DEVENGADO	EJERCIDO	PAGADO
2416	DIF220402177201	FEDERALES (APORTACIONES, SUBSIDIOS Y CONVENIOS)	2022	33-Aportaciones Federales para Entidades Federativas y Municipios	1004-FAIS Municipal y de las Demarcaciones Territoriales del Distrito Federal		47921.65	47921.65	54,767.60	54,767.60	54,767.60	0.00	0.00
2417	DIF220402177948	MUNICIPAL	2022			Programa Municipal	16707.9	16707.9	818,687.10	818,687.10	818,687.10	0.00	0.00
2418	DIF220402177948	FEDERALES (APORTACIONES, SUBSIDIOS Y CONVENIOS)	2022	33-Aportaciones Federales para Entidades Federativas y Municipios	1004-FAIS Municipal y de las Demarcaciones Territoriales del Distrito Federal		801979.2	801979.2	818,687.10	818,687.10	818,687.10	0.00	0.00
2419	DIF220402178635	MUNICIPAL	2022			Programa Municipal	16707.9	16707.9	392,635.65	392,635.65	392,635.65	0.00	0.00
2420	DIF220402178635	FEDERALES (APORTACIONES, SUBSIDIOS Y CONVENIOS)	2022	33-Aportaciones Federales para Entidades Federativas y Municipios	1004-FAIS Municipal y de las Demarcaciones Territoriales del Distrito Federal		375927.75	375927.75	392,635.65	392,635.65	392,635.65	0.00	0.00
2421	DIF220402174601	MUNICIPAL	2022			Programa Municipal	16707.9	16707.9	476,175.15	476,175.15	476,175.15	0.00	0.00
2422	DIF220402174601	FEDERALES (APORTACIONES, SUBSIDIOS Y CONVENIOS)	2022	33-Aportaciones Federales para Entidades Federativas y Municipios	1004-FAIS Municipal y de las Demarcaciones Territoriales del Distrito Federal		459467.25	459467.25	476,175.15	476,175.15	476,175.15	0.00	0.00
2423	DIF220402174604	MUNICIPAL	2022			Programa Municipal	16707.9	16707.9	175,432.95	175,432.95	175,432.95	0.00	0.00
2424	DIF220402174604	FEDERALES (APORTACIONES, SUBSIDIOS Y CONVENIOS)	2022	33-Aportaciones Federales para Entidades Federativas y Municipios	1004-FAIS Municipal y de las Demarcaciones Territoriales del Distrito Federal		158725.05	158725.05	175,432.95	175,432.95	175,432.95	0.00	0.00
2425	DIF220402174606	MUNICIPAL	2022			Programa Municipal	6845.95	6845.95	95,843.30	95,843.30	95,843.30	0.00	0.00
2426	DIF220402174606	FEDERALES (APORTACIONES, SUBSIDIOS Y CONVENIOS)	2022	33-Aportaciones Federales para Entidades Federativas y Municipios	1004-FAIS Municipal y de las Demarcaciones Territoriales del Distrito Federal		88997.35	88997.35	95,843.30	95,843.30	95,843.30	0.00	0.00
2427	DIF220402174613	MUNICIPAL	2022			Programa Municipal	6845.95	6845.95	47,921.65	47,921.65	47,921.65	0.00	0.00
2428	DIF220402174613	FEDERALES (APORTACIONES, SUBSIDIOS Y CONVENIOS)	2022	33-Aportaciones Federales para Entidades Federativas y Municipios	1004-FAIS Municipal y de las Demarcaciones Territoriales del Distrito Federal		41075.7	41075.7	47,921.65	47,921.65	47,921.65	0.00	0.00
2429	DIF220402174615	MUNICIPAL	2022			Programa Municipal	6845.95	6845.95	321,759.65	321,759.65	321,759.65	0.00	0.00
2430	DIF220402174615	FEDERALES (APORTACIONES, SUBSIDIOS Y CONVENIOS)	2022	33-Aportaciones Federales para Entidades Federativas y Municipios	1004-FAIS Municipal y de las Demarcaciones Territoriales del Distrito Federal		314913.7	314913.7	321,759.65	321,759.65	321,759.65	0.00	0.00
2431	DIF220402174619	MUNICIPAL	2022			Programa Municipal	6845.95	6845.95	41,075.70	41,075.70	41,075.70	0.00	0.00
2432	DIF220402174619	FEDERALES (APORTACIONES, SUBSIDIOS Y CONVENIOS)	2022	33-Aportaciones Federales para Entidades Federativas y Municipios	1004-FAIS Municipal y de las Demarcaciones Territoriales del Distrito Federal		34229.75	34229.75	41,075.70	41,075.70	41,075.70	0.00	0.00
2433	DIF220402174621	MUNICIPAL	2022			Programa Municipal	16707.9	16707.9	275,680.35	275,680.35	275,680.35	0.00	0.00
2434	DIF220402174621	FEDERALES (APORTACIONES, SUBSIDIOS Y CONVENIOS)	2022	33-Aportaciones Federales para Entidades Federativas y Municipios	1004-FAIS Municipal y de las Demarcaciones Territoriales del Distrito Federal		258972.45	258972.45	275,680.35	275,680.35	275,680.35	0.00	0.00
2435	DIF220402177232	MUNICIPAL	2022			Programa Municipal	16707.9	16707.9	208,848.75	208,848.75	208,848.75	0.00	0.00

No.	FOLIO	TIPO DE RECURSO	CICLO DEL RECURSO	RAMO	PROGRAMA PRESUPUESTARIO	PROGRAMA ESTATAL O MUNICIPAL	APROBADO	MODIFICADO	RECAUDADO	COMPROMETIDO	DEVENGADO	EJERCIDO	PAGADO
2436	DIF220402177232	FEDERALES (APORTACIONES, SUBSIDIOS Y CONVENIOS)	2022	33-Aportaciones Federales para Entidades Federativas y Municipios	1004-FAIS Municipal y de las Demarcaciones Territoriales del Distrito Federal		192140.85	192140.85	208,848.75	208,848.75	208,848.75	0.00	0.00
2437	DIF220402177980	MUNICIPAL	2022			Programa Municipal	8353.95	8353.95	1,000,000.00	1,000,000.00	1,000,000.00	0.00	0.00
2438	DIF220402177980	FEDERALES (APORTACIONES, SUBSIDIOS Y CONVENIOS)	2022	33-Aportaciones Federales para Entidades Federativas y Municipios	1004-FAIS Municipal y de las Demarcaciones Territoriales del Distrito Federal		1027535.85	991646.05	1,000,000.00	1,000,000.00	1,000,000.00	0.00	0.00
2439	DIF220402177987	MUNICIPAL	2022			Programa Municipal	16707.9	16707.9	818,687.10	818,687.10	818,687.10	0.00	0.00
2440	DIF220402177987	FEDERALES (APORTACIONES, SUBSIDIOS Y CONVENIOS)	2022	33-Aportaciones Federales para Entidades Federativas y Municipios	1004-FAIS Municipal y de las Demarcaciones Territoriales del Distrito Federal		801979.2	801979.2	818,687.10	818,687.10	818,687.10	0.00	0.00
2441	DIF220402178664	MUNICIPAL	2022			Programa Municipal	7000000	7000000	7,001,000.00	7,001,000.00	7,001,000.00	3,034,211.66	3,034,211.66
2442	DIF220402178664	FEDERALES (APORTACIONES, SUBSIDIOS Y CONVENIOS)	2022	33-Aportaciones Federales para Entidades Federativas y Municipios	1004-FAIS Municipal y de las Demarcaciones Territoriales del Distrito Federal		1000	1000	7,001,000.00	7,001,000.00	7,001,000.00	3,034,211.66	3,034,211.66
2443	DIF220402174631	MUNICIPAL	2022			Programa Municipal	6845.95	6845.95	212,224.45	212,224.45	212,224.45	0.00	0.00
2444	DIF220402174631	FEDERALES (APORTACIONES, SUBSIDIOS Y CONVENIOS)	2022	33-Aportaciones Federales para Entidades Federativas y Municipios	1004-FAIS Municipal y de las Demarcaciones Territoriales del Distrito Federal		205378.5	205378.5	212,224.45	212,224.45	212,224.45	0.00	0.00
2445	DIF220402174635	MUNICIPAL	2022			Programa Municipal	16707.9	16707.9	359,219.85	359,219.85	359,219.85	0.00	0.00
2446	DIF220402174635	FEDERALES (APORTACIONES, SUBSIDIOS Y CONVENIOS)	2022	33-Aportaciones Federales para Entidades Federativas y Municipios	1004-FAIS Municipal y de las Demarcaciones Territoriales del Distrito Federal		342511.95	342511.95	359,219.85	359,219.85	359,219.85	0.00	0.00
2447	DIF220402174642	MUNICIPAL	2022			Programa Municipal	6845.95	6845.95	212,224.45	212,224.45	212,224.45	0.00	0.00
2448	DIF220402174642	FEDERALES (APORTACIONES, SUBSIDIOS Y CONVENIOS)	2022	33-Aportaciones Federales para Entidades Federativas y Municipios	1004-FAIS Municipal y de las Demarcaciones Territoriales del Distrito Federal		205378.5	205378.5	212,224.45	212,224.45	212,224.45	0.00	0.00
2449	DIF220402174645	MUNICIPAL	2022			Programa Municipal	6845.95	6845.95	75,305.45	75,305.45	75,305.45	0.00	0.00
2450	DIF220402174645	FEDERALES (APORTACIONES, SUBSIDIOS Y CONVENIOS)	2022	33-Aportaciones Federales para Entidades Federativas y Municipios	1004-FAIS Municipal y de las Demarcaciones Territoriales del Distrito Federal		68459.5	68459.5	75,305.45	75,305.45	75,305.45	0.00	0.00
2451	DIF220402174646	MUNICIPAL	2022			Programa Municipal	16707.9	16707.9	292,388.25	292,388.25	292,388.25	0.00	0.00
2452	DIF220402174646	FEDERALES (APORTACIONES, SUBSIDIOS Y CONVENIOS)	2022	33-Aportaciones Federales para Entidades Federativas y Municipios	1004-FAIS Municipal y de las Demarcaciones Territoriales del Distrito Federal		275680.35	275680.35	292,388.25	292,388.25	292,388.25	0.00	0.00
2453	DIF220402177299	MUNICIPAL	2022			Programa Municipal	16707.9	16707.9	267,326.40	267,326.40	267,326.40	0.00	0.00
2454	DIF220402177299	FEDERALES (APORTACIONES, SUBSIDIOS Y CONVENIOS)	2022	33-Aportaciones Federales para Entidades Federativas y Municipios	1004-FAIS Municipal y de las Demarcaciones Territoriales del Distrito Federal		250618.5	250618.5	267,326.40	267,326.40	267,326.40	0.00	0.00
2455	DIF220402177315	MUNICIPAL	2022			Programa Municipal	6845.95	6845.95	177,994.70	177,994.70	177,994.70	0.00	0.00

No.	FOLIO	TIPO DE RECURSO	CICLO DEL RECURSO	RAMO	PROGRAMA PRESUPUESTARIO	PROGRAMA ESTATAL O MUNICIPAL	APROBADO	MODIFICADO	RECAUDADO	COMPROMETIDO	DEVENGADO	EJERCIDO	PAGADO
2456	DIF220402177315	FEDERALES (APORTACIONES, SUBSIDIOS Y CONVENIOS)	2022	33-Aportaciones Federales para Entidades Federativas y Municipios	1004-FAIS Municipal y de las Demarcaciones Territoriales del Distrito Federal		171148.75	171148.75	177,994.70	177,994.70	177,994.70	0.00	0.00
2457	DIF220402178681	MUNICIPAL	2022			Programa Municipal	142527.04	256023.55	257,023.55	141,406.70	141,406.70	0.00	0.00
2458	DIF220402178681	FEDERALES (APORTACIONES, SUBSIDIOS Y CONVENIOS)	2022	33-Aportaciones Federales para Entidades Federativas y Municipios	1004-FAIS Municipal y de las Demarcaciones Territoriales del Distrito Federal		1000	1000	257,023.55	141,406.70	141,406.70	0.00	0.00
2459	DIF220402142481	FEDERALES (APORTACIONES, SUBSIDIOS Y CONVENIOS)	2022	33-Aportaciones Federales para Entidades Federativas y Municipios	1003-FAIS Entidades		7000000	10279492.81	10,279,492.81	6,999,116.86	0.00	0.00	0.00
2460	DIF220402169499	FEDERALES (APORTACIONES, SUBSIDIOS Y CONVENIOS)	2022	33-Aportaciones Federales para Entidades Federativas y Municipios	1004-FAIS Municipal y de las Demarcaciones Territoriales del Distrito Federal		27506.01	27506.01	27,506.01	27,506.01	27,506.01	0.00	0.00
2461	DIF220402206012	FEDERALES (APORTACIONES, SUBSIDIOS Y CONVENIOS)	2022	48-Cultura	S268-Programa de Apoyos a la Cultura		192344.61	192344.61	192,344.61	192,344.61	0.00	0.00	0.00
2462	DIF220302123319	FEDERALES (APORTACIONES, SUBSIDIOS Y CONVENIOS)	2022	33-Aportaciones Federales para Entidades Federativas y Municipios	1004-FAIS Municipal y de las Demarcaciones Territoriales del Distrito Federal		7177.92	7177.92	0.00	0.00	0.00	0.00	0.00
2463	DIF220302124123	FEDERALES (APORTACIONES, SUBSIDIOS Y CONVENIOS)	2022	33-Aportaciones Federales para Entidades Federativas y Municipios	1004-FAIS Municipal y de las Demarcaciones Territoriales del Distrito Federal		14453.6	14453.6	0.00	0.00	0.00	0.00	0.00
2464	DIF220302124064	FEDERALES (APORTACIONES, SUBSIDIOS Y CONVENIOS)	2022	33-Aportaciones Federales para Entidades Federativas y Municipios	1004-FAIS Municipal y de las Demarcaciones Territoriales del Distrito Federal		7226.8	7226.8	0.00	0.00	0.00	0.00	0.00
2465	DIF220302123748	FEDERALES (APORTACIONES, SUBSIDIOS Y CONVENIOS)	2022	33-Aportaciones Federales para Entidades Federativas y Municipios	1004-FAIS Municipal y de las Demarcaciones Territoriales del Distrito Federal		100490.85	100490.85	100,490.85	100,490.85	0.00	0.00	0.00
2466	DIF220302123740	FEDERALES (APORTACIONES, SUBSIDIOS Y CONVENIOS)	2022	33-Aportaciones Federales para Entidades Federativas y Municipios	1004-FAIS Municipal y de las Demarcaciones Territoriales del Distrito Federal		35889.59	35889.59	0.00	0.00	0.00	0.00	0.00
2467	DIF220302123713	FEDERALES (APORTACIONES, SUBSIDIOS Y CONVENIOS)	2022	33-Aportaciones Federales para Entidades Federativas y Municipios	1004-FAIS Municipal y de las Demarcaciones Territoriales del Distrito Federal		150736.27	150736.27	0.00	0.00	0.00	0.00	0.00
2468	DIF220402201217	FEDERALES (APORTACIONES, SUBSIDIOS Y CONVENIOS)	2022	33-Aportaciones Federales para Entidades Federativas y Municipios	1005-FORTAMUN		737923.56	737923.56	737,923.56	737,923.56	737,923.56	516,302.08	516,302.08
2469	DIF220402203639	FEDERALES (APORTACIONES, SUBSIDIOS Y CONVENIOS)	2022	9-Infraestructura, Comunicaciones y Transportes	K041-Proyectos de Transporte Masivo de Pasajeros		800000000	800000000	800,000,000.00	800,000,000.00	0.00	0.00	0.00
2470	DIF220402201729	FEDERALES (APORTACIONES, SUBSIDIOS Y CONVENIOS)	2022	12-Salud	G004-Protección Contra Riesgos Sanitarios		83304.66	83304.66	83,304.66	83,304.66	81,977.63	81,977.63	81,977.63
2471	DIF220402199629	FEDERALES (APORTACIONES, SUBSIDIOS Y CONVENIOS)	2022	33-Aportaciones Federales para Entidades Federativas y Municipios	I007-FAM Infraestructura Educativa Básica		3800000	3800000	3,800,000.00	3,794,202.99	0.00	0.00	0.00

No.	FOLIO	TIPO DE RECURSO	CICLO DEL RECURSO	RAMO	PROGRAMA PRESUPUESTARIO	PROGRAMA ESTATAL O MUNICIPAL	APROBADO	MODIFICADO	RECAUDADO	COMPROMETIDO	DEVENGADO	EJERCIDO	PAGADO
2472	DIF220402204468	FEDERALES (APORTACIONES, SUBSIDIOS Y CONVENIOS)	2022	48-Cultura	K009-Proyectos de infraestructura social del sector cultura		138202127.3	138202127.3	138,202,127.33	138,202,127.33	33,513,474.93	33,513,474.93	33,513,474.93
2473	DIF220302124033	FEDERALES (APORTACIONES, SUBSIDIOS Y CONVENIOS)	2022	33-Aportaciones Federales para Entidades Federativas y Municipios	1004-FAIS Municipal y de las Demarcaciones Territoriales del Distrito Federal		43360.8	43360.8	0.00	0.00	0.00	0.00	0.00
2474	DIF220302124106	FEDERALES (APORTACIONES, SUBSIDIOS Y CONVENIOS)	2022	33-Aportaciones Federales para Entidades Federativas y Municipios	1004-FAIS Municipal y de las Demarcaciones Territoriales del Distrito Federal		281845.2	281845.2	281,845.20	281,845.20	0.00	0.00	0.00
2475	DIF220402201817	FEDERALES (APORTACIONES, SUBSIDIOS Y CONVENIOS)	2022	38-Consejo Nacional de Ciencia y Tecnología	E003-Investigación científica, desarrollo e innovación		7000	77000	77,000.00	7,000.00	7,000.00	7,000.00	7,000.00
2476	DIF220402203099	FEDERALES (APORTACIONES, SUBSIDIOS Y CONVENIOS)	2022	15-Desarrollo Agrario, Territorial y Urbano	S281-Programa Nacional de Reconstrucción		5033723.08	5033723.08	5,033,723.08	5,033,723.08	5,033,723.08	0.00	0.00
2477	DIF220302124155	FEDERALES (APORTACIONES, SUBSIDIOS Y CONVENIOS)	2022	33-Aportaciones Federales para Entidades Federativas y Municipios	1004-FAIS Municipal y de las Demarcaciones Territoriales del Distrito Federal		50587.6	50587.6	50,587.60	50,587.60	0.00	0.00	0.00
2478	DIF220302119428	FEDERALES (APORTACIONES, SUBSIDIOS Y CONVENIOS)	2022	33-Aportaciones Federales para Entidades Federativas y Municipios	1004-FAIS Municipal y de las Demarcaciones Territoriales del Distrito Federal		28711.67	28711.67	28,711.67	28,711.67	0.00	0.00	0.00
2479	DIF220302125199	FEDERALES (APORTACIONES, SUBSIDIOS Y CONVENIOS)	2022	33-Aportaciones Federales para Entidades Federativas y Municipios	1004-FAIS Municipal y de las Demarcaciones Territoriales del Distrito Federal		36134	0	0.00	0.00	0.00	0.00	0.00
2480	DIF220402201032	FEDERALES (APORTACIONES, SUBSIDIOS Y CONVENIOS)	2022	33-Aportaciones Federales para Entidades Federativas y Municipios	I012-FAFEF		0.01	3247712.03	3,247,712.03	3,247,712.03	3,023,476.47	3,023,476.47	3,023,476.47
2481	DIF220402205802	FEDERALES (APORTACIONES, SUBSIDIOS Y CONVENIOS)	2022	48-Cultura	S281-Programa Nacional de Reconstrucción		2500000	2500000	2,500,000.00	2,487,890.48	1,676,404.10	1,676,404.10	1,676,404.10
2482	DIF220402205812	FEDERALES (APORTACIONES, SUBSIDIOS Y CONVENIOS)	2022	48-Cultura	S281-Programa Nacional de Reconstrucción		5000000	5000000	5,000,000.00	4,986,455.97	2,822,725.18	2,822,725.18	2,822,725.18
2483	DIF220402205815	FEDERALES (APORTACIONES, SUBSIDIOS Y CONVENIOS)	2022	48-Cultura	S281-Programa Nacional de Reconstrucción		4000000	4000000	4,000,000.00	3,672,326.97	2,247,843.19	2,247,843.19	2,247,843.19
2484	DIF220302121117	FEDERALES (APORTACIONES, SUBSIDIOS Y CONVENIOS)	2022	33-Aportaciones Federales para Entidades Federativas y Municipios	1004-FAIS Municipal y de las Demarcaciones Territoriales del Distrito Federal		35889.59	35889.59	0.00	0.00	0.00	0.00	0.00
2485	DIF220302119175	FEDERALES (APORTACIONES, SUBSIDIOS Y CONVENIOS)	2022	33-Aportaciones Federales para Entidades Federativas y Municipios	1004-FAIS Municipal y de las Demarcaciones Territoriales del Distrito Federal		122024.6	2122024.6	2,122,024.60	2,122,024.60	0.00	0.00	0.00
2486	DIF220302119155	FEDERALES (APORTACIONES, SUBSIDIOS Y CONVENIOS)	2022	33-Aportaciones Federales para Entidades Federativas y Municipios	1004-FAIS Municipal y de las Demarcaciones Territoriales del Distrito Federal		373251.72	373251.72	373,251.72	373,251.72	0.00	0.00	0.00
2487	DIF220302119137	FEDERALES (APORTACIONES, SUBSIDIOS Y CONVENIOS)	2022	33-Aportaciones Federales para Entidades Federativas y Municipios	1004-FAIS Municipal y de las Demarcaciones Territoriales del Distrito Federal		172270.02	172270.02	172,270.02	172,270.02	0.00	0.00	0.00

No.	FOLIO	TIPO DE RECURSO	CICLO DEL RECURSO	RAMO	PROGRAMA PRESUPUESTARIO	PROGRAMA ESTATAL O MUNICIPAL	APROBADO	MODIFICADO	RECAUDADO	COMPROMETIDO	DEVENGADO	EJERCIDO	PAGADO
2488	DIF220302119187	FEDERALES (APORTACIONES, SUBSIDIOS Y CONVENIOS)	2022	33-Aportaciones Federales para Entidades Federativas y Municipios	1004-FAIS Municipal y de las Demarcaciones Territoriales del Distrito Federal		7177.92	7177.92	0.00	0.00	0.00	0.00	0.00
2489	DIF220302123391	FEDERALES (APORTACIONES, SUBSIDIOS Y CONVENIOS)	2022	33-Aportaciones Federales para Entidades Federativas y Municipios	1004-FAIS Municipal y de las Demarcaciones Territoriales del Distrito Federal		28711.67	28711.67	0.00	0.00	0.00	0.00	0.00
2490	DIF220302122712	FEDERALES (APORTACIONES, SUBSIDIOS Y CONVENIOS)	2022	33-Aportaciones Federales para Entidades Federativas y Municipios	1004-FAIS Municipal y de las Demarcaciones Territoriales del Distrito Federal		50245.42	50245.42	50,245.42	50,245.42	0.00	0.00	0.00
2491	DIF220302123305	FEDERALES (APORTACIONES, SUBSIDIOS Y CONVENIOS)	2022	33-Aportaciones Federales para Entidades Federativas y Municipios	1004-FAIS Municipal y de las Demarcaciones Territoriales del Distrito Federal		7177.92	7177.92	0.00	0.00	0.00	0.00	0.00
2492	DIF220302123082	FEDERALES (APORTACIONES, SUBSIDIOS Y CONVENIOS)	2022	33-Aportaciones Federales para Entidades Federativas y Municipios	1004-FAIS Municipal y de las Demarcaciones Territoriales del Distrito Federal		28711.67	28711.67	0.00	0.00	0.00	0.00	0.00
2493	DIF220302122737	FEDERALES (APORTACIONES, SUBSIDIOS Y CONVENIOS)	2022	33-Aportaciones Federales para Entidades Federativas y Municipios	1004-FAIS Municipal y de las Demarcaciones Territoriales del Distrito Federal		64601.26	64601.26	0.00	0.00	0.00	0.00	0.00
2494	DIF220302124481	FEDERALES (APORTACIONES, SUBSIDIOS Y CONVENIOS)	2022	33-Aportaciones Federales para Entidades Federativas y Municipios	1004-FAIS Municipal y de las Demarcaciones Territoriales del Distrito Federal		50587.6	50587.6	0.00	0.00	0.00	0.00	0.00
2495	DIF220302125235	FEDERALES (APORTACIONES, SUBSIDIOS Y CONVENIOS)	2022	33-Aportaciones Federales para Entidades Federativas y Municipios	1004-FAIS Municipal y de las Demarcaciones Territoriales del Distrito Federal		72268	72268	0.00	0.00	0.00	0.00	0.00
2496	DIF220302125118	FEDERALES (APORTACIONES, SUBSIDIOS Y CONVENIOS)	2022	33-Aportaciones Federales para Entidades Federativas y Municipios	1004-FAIS Municipal y de las Demarcaciones Territoriales del Distrito Federal		115628.8	115628.8	115,628.80	115,628.80	0.00	0.00	0.00
2497	DIF220302124029	FEDERALES (APORTACIONES, SUBSIDIOS Y CONVENIOS)	2022	33-Aportaciones Federales para Entidades Federativas y Municipios	1004-FAIS Municipal y de las Demarcaciones Territoriales del Distrito Federal		28907.2	28907.2	0.00	0.00	0.00	0.00	0.00
2498	DIF220302124000	FEDERALES (APORTACIONES, SUBSIDIOS Y CONVENIOS)	2022	33-Aportaciones Federales para Entidades Federativas y Municipios	1004-FAIS Municipal y de las Demarcaciones Territoriales del Distrito Federal		43360.8	43360.8	0.00	0.00	0.00	0.00	0.00
2499	DIF220302122970	FEDERALES (APORTACIONES, SUBSIDIOS Y CONVENIOS)	2022	33-Aportaciones Federales para Entidades Federativas y Municipios	1004-FAIS Municipal y de las Demarcaciones Territoriales del Distrito Federal		14355.84	14355.84	0.00	0.00	0.00	0.00	0.00
2500	DIF220302122948	FEDERALES (APORTACIONES, SUBSIDIOS Y CONVENIOS)	2022	33-Aportaciones Federales para Entidades Federativas y Municipios	1004-FAIS Municipal y de las Demarcaciones Territoriales del Distrito Federal		28711.67	28711.67	0.00	0.00	0.00	0.00	0.00
2501	DIF220302124261	FEDERALES (APORTACIONES, SUBSIDIOS Y CONVENIOS)	2022	33-Aportaciones Federales para Entidades Federativas y Municipios	1004-FAIS Municipal y de las Demarcaciones Territoriales del Distrito Federal		50587.6	50587.6	0.00	0.00	0.00	0.00	0.00

No.	FOLIO	TIPO DE RECURSO	CICLO DEL RECURSO	RAMO	PROGRAMA PRESUPUESTARIO	PROGRAMA ESTATAL O MUNICIPAL	APROBADO	MODIFICADO	RECAUDADO	COMPROMETIDO	DEVENGADO	EJERCIDO	PAGADO
2502	DIF220302122902	FEDERALES (APORTACIONES, SUBSIDIOS Y CONVENIOS)	2022	33-Aportaciones Federales para Entidades Federativas y Municipios	1004-FAIS Municipal y de las Demarcaciones Territoriales del Distrito Federal		114846.68	114846.68	114,846.68	114,846.68	0.00	0.00	0.00
2503	DIF220302124965	FEDERALES (APORTACIONES, SUBSIDIOS Y CONVENIOS)	2022	33-Aportaciones Federales para Entidades Federativas y Municipios	1004-FAIS Municipal y de las Demarcaciones Territoriales del Distrito Federal		72268	72268	0.00	0.00	0.00	0.00	0.00
2504	DIF220302124549	FEDERALES (APORTACIONES, SUBSIDIOS Y CONVENIOS)	2022	33-Aportaciones Federales para Entidades Federativas y Municipios	1004-FAIS Municipal y de las Demarcaciones Territoriales del Distrito Federal		50587.6	50587.6	50,587.60	50,587.60	0.00	0.00	0.00
2505	DIF220302119451	FEDERALES (APORTACIONES, SUBSIDIOS Y CONVENIOS)	2022	33-Aportaciones Federales para Entidades Federativas y Municipios	1004-FAIS Municipal y de las Demarcaciones Territoriales del Distrito Federal		21533.75	21533.75	21,533.75	21,533.75	0.00	0.00	0.00
2506	DIF220402203250	FEDERALES (APORTACIONES, SUBSIDIOS Y CONVENIOS)	2022	48-Cultura	K009-Proyectos de infraestructura social del sector cultura		44021462.78	44021462.78	44,021,462.78	41,146,210.70	0.00	0.00	0.00
2507	DIF220402204394	FEDERALES (APORTACIONES, SUBSIDIOS Y CONVENIOS)	2022	33-Aportaciones Federales para Entidades Federativas y Municipios	1005-FORTAMUN		11616596.58	11616596.58	11,616,596.58	11,616,595.94	11,586,595.94	0.00	0.00
2508	DIF220302123203	FEDERALES (APORTACIONES, SUBSIDIOS Y CONVENIOS)	2022	33-Aportaciones Federales para Entidades Federativas y Municipios	1004-FAIS Municipal y de las Demarcaciones Territoriales del Distrito Federal		35889.59	35889.59	0.00	0.00	0.00	0.00	0.00
2509	DIF220302123255	FEDERALES (APORTACIONES, SUBSIDIOS Y CONVENIOS)	2022	33-Aportaciones Federales para Entidades Federativas y Municipios	1004-FAIS Municipal y de las Demarcaciones Territoriales del Distrito Federal		21533.75	21533.75	0.00	0.00	0.00	0.00	0.00
2510	DIF220402199546	FEDERALES (APORTACIONES, SUBSIDIOS Y CONVENIOS)	2022	33-Aportaciones Federales para Entidades Federativas y Municipios	1007-FAM Infraestructura Educativa Básica		3537000	3537000	3,537,000.00	3,210,837.95	0.00	0.00	0.00
2511	DIF220402199550	FEDERALES (APORTACIONES, SUBSIDIOS Y CONVENIOS)	2022	33-Aportaciones Federales para Entidades Federativas y Municipios	1008-FAM Infraestructura Educativa Media Superior y Superior		1300000	1300000	1,300,000.00	1,246,922.42	0.00	0.00	0.00
2512	DIF220402199554	FEDERALES (APORTACIONES, SUBSIDIOS Y CONVENIOS)	2022	33-Aportaciones Federales para Entidades Federativas y Municipios	1008-FAM Infraestructura Educativa Media Superior y Superior		1100000	1100000	1,100,000.00	999,615.93	0.00	0.00	0.00
2513	DIF220402199556	FEDERALES (APORTACIONES, SUBSIDIOS Y CONVENIOS)	2021	33-Aportaciones Federales para Entidades Federativas y Municipios	1007-FAM Infraestructura Educativa Básica		15020000	15020000	15,020,000.00	11,652,964.66	0.00	0.00	0.00
2514	DIF220402200670	FEDERALES (APORTACIONES, SUBSIDIOS Y CONVENIOS)	2022	33-Aportaciones Federales para Entidades Federativas y Municipios	1005-FORTAMUN		700000	700000	700,000.00	700,000.00	700,000.00	0.00	0.00
2515	DIF220402204459	FEDERALES (APORTACIONES, SUBSIDIOS Y CONVENIOS)	2022	48-Cultura	K009-Proyectos de infraestructura social del sector cultura		24579672.69	24579672.69	24,579,672.69	24,579,672.69	6,020,424.83	6,020,424.83	6,020,424.83
2516	DIF220402204479	FEDERALES (APORTACIONES, SUBSIDIOS Y CONVENIOS)	2022	48-Cultura	K009-Proyectos de infraestructura social del sector cultura		9814737.73	9814737.73	9,814,737.73	9,814,737.73	0.00	0.00	0.00

No.	FOLIO	TIPO DE RECURSO	CICLO DEL RECURSO	RAMO	PROGRAMA PRESUPUESTARIO	PROGRAMA ESTATAL O MUNICIPAL	APROBADO	MODIFICADO	RECAUDADO	COMPROMETIDO	DEVENGADO	EJERCIDO	PAGADO
2517	DIF220402199644	FEDERALES (APORTACIONES, SUBSIDIOS Y CONVENIOS)	2022	33-Aportaciones Federales para Entidades Federativas y Municipios	I007-FAM Infraestructura Educativa Básica		17889921.06	17889921.06	17,889,921.06	16,756,312.61	0.00	0.00	0.00
2518	DIF220402204485	FEDERALES (APORTACIONES, SUBSIDIOS Y CONVENIOS)	2022	48-Cultura	K009-Proyectos de infraestructura social del sector cultura		6054683.8	6054683.8	6,054,683.80	6,054,683.80	0.00	0.00	0.00
2519	DIF220402201741	FEDERALES (APORTACIONES, SUBSIDIOS Y CONVENIOS)	2022	12-Salud	G004-Protección Contra Riesgos Sanitarios		311067.08	311067.08	311,067.08	311,067.08	269,181.39	269,181.39	269,181.39
2520	DIF220402201749	FEDERALES (APORTACIONES, SUBSIDIOS Y CONVENIOS)	2022	15-Desarrollo Agrario, Territorial y Urbano	S281-Programa Nacional de Reconstrucción		822057.46	822057.46	822,057.46	822,057.46	822,057.46	0.00	0.00
2521	DIF220402202621	FEDERALES (APORTACIONES, SUBSIDIOS Y CONVENIOS)	2022	4-Gobernación	E012-Registro e Identificación de Población		2036855.6	2205105	2,205,105.00	2,036,855.60	2,036,855.60	2,036,855.60	2,036,855.60
2522	DIF220402201797	FEDERALES (APORTACIONES, SUBSIDIOS Y CONVENIOS)	2022	38-Consejo Nacional de Ciencia y Tecnología	E003-Investigación científica, desarrollo e innovación		186000.6	186000.6	186,000.60	186,000.60	106,999.56	106,999.56	106,999.56
2523	DIF220402200398	FEDERALES (APORTACIONES, SUBSIDIOS Y CONVENIOS)	2022	23-Provisiones Salariales y Económicas	R141-Fideicomiso para la Infraestructura de los Estados		0.01	49949800.01	49,949,800.01	49,949,800.01	0.00	0.00	0.00
2524	DIF220402170139	FEDERALES (APORTACIONES, SUBSIDIOS Y CONVENIOS)	2022	33-Aportaciones Federales para Entidades Federativas y Municipios	I004-FAIS Municipal y de las Demarcaciones Territoriales del Distrito Federal		172894.92	172894.92	172,894.92	172,894.92	172,894.92	0.00	0.00
2525	DIF220402170911	FEDERALES (APORTACIONES, SUBSIDIOS Y CONVENIOS)	2022	33-Aportaciones Federales para Entidades Federativas y Municipios	I004-FAIS Municipal y de las Demarcaciones Territoriales del Distrito Federal		168965.49	168965.49	168,965.49	168,965.49	168,965.49	0.00	0.00
2526	DIF220402169657	FEDERALES (APORTACIONES, SUBSIDIOS Y CONVENIOS)	2022	33-Aportaciones Federales para Entidades Federativas y Municipios	I004-FAIS Municipal y de las Demarcaciones Territoriales del Distrito Federal		480625.44	480625.44	480,625.44	480,625.44	480,625.44	0.00	0.00
2527	DIF220402170240	FEDERALES (APORTACIONES, SUBSIDIOS Y CONVENIOS)	2022	33-Aportaciones Federales para Entidades Federativas y Municipios	I004-FAIS Municipal y de las Demarcaciones Territoriales del Distrito Federal		58941.45	58941.45	58,941.45	58,941.45	58,941.45	0.00	0.00
2528	DIF220402171255	MUNICIPAL	2022			Programa Municipal	16707.9	16707.9	400,989.60	400,989.60	400,989.60	0.00	0.00
2529	DIF220402171255	FEDERALES (APORTACIONES, SUBSIDIOS Y CONVENIOS)	2022	33-Aportaciones Federales para Entidades Federativas y Municipios	I004-FAIS Municipal y de las Demarcaciones Territoriales del Distrito Federal		384281.7	384281.7	400,989.60	400,989.60	400,989.60	0.00	0.00
2530	DIF220402170265	MUNICIPAL	2022			Programa Municipal	16707.9	16707.9	33,415.80	33,415.80	33,415.80	0.00	0.00
2531	DIF220402170265	FEDERALES (APORTACIONES, SUBSIDIOS Y CONVENIOS)	2022	33-Aportaciones Federales para Entidades Federativas y Municipios	I004-FAIS Municipal y de las Demarcaciones Territoriales del Distrito Federal		16707.9	16707.9	33,415.80	33,415.80	33,415.80	0.00	0.00
2532	DIF220402198459	FEDERALES (APORTACIONES, SUBSIDIOS Y CONVENIOS)	2022	33-Aportaciones Federales para Entidades Federativas y Municipios	I011-FASP		1630636.85	1630636.85	1,630,636.85	997,289.25	0.00	0.00	0.00
2533	DIF220402205843	FEDERALES (APORTACIONES, SUBSIDIOS Y CONVENIOS)	2022	48-Cultura	S281-Programa Nacional de Reconstrucción		2016670.5	2016670.5	2,016,670.50	2,016,439.68	2,016,439.68	1,886,884.79	1,886,884.79

No.	FOLIO	TIPO DE RECURSO	CICLO DEL RECURSO	RAMO	PROGRAMA PRESUPUESTARIO	PROGRAMA ESTATAL O MUNICIPAL	APROBADO	MODIFICADO	RECAUDADO	COMPROMETIDO	DEVENGADO	EJERCIDO	PAGADO
2534	DIF220402205824	FEDERALES (APORTACIONES, SUBSIDIOS Y CONVENIOS)	2022	48-Cultura	S281-Programa Nacional de Reconstrucción		225000	225000	225,000.00	216,772.09	216,772.09	216,772.09	216,772.09
2535	DIF220402172498	FEDERALES (APORTACIONES, SUBSIDIOS Y CONVENIOS)	2022	33-Aportaciones Federales para Entidades Federativas y Municipios	1004-FAIS Municipal y de las Demarcaciones Territoriales del Distrito Federal		165036.06	165036.06	165,036.06	165,036.06	165,036.06	0.00	0.00
2536	DIF220402169962	FEDERALES (APORTACIONES, SUBSIDIOS Y CONVENIOS)	2022	33-Aportaciones Federales para Entidades Federativas y Municipios	1004-FAIS Municipal y de las Demarcaciones Territoriales del Distrito Federal		70729.74	70729.74	70,729.74	70,729.74	70,729.74	0.00	0.00
2537	DIF220402205849	FEDERALES (APORTACIONES, SUBSIDIOS Y CONVENIOS)	2022	48-Cultura	S281-Programa Nacional de Reconstrucción		2000000	2000000	2,000,000.00	1,914,008.15	1,914,008.15	1,395,962.64	1,395,962.64
2538	DIF220402205854	FEDERALES (APORTACIONES, SUBSIDIOS Y CONVENIOS)	2022	48-Cultura	S281-Programa Nacional de Reconstrucción		400000	400000	400,000.00	399,914.42	399,914.42	399,914.42	399,914.42
2539	DIF220402170524	MUNICIPAL	2022			Programa Municipal	16707.9	16707.9	100,247.40	100,247.40	100,247.40	0.00	0.00
2540	DIF220402170524	FEDERALES (APORTACIONES, SUBSIDIOS Y CONVENIOS)	2022	33-Aportaciones Federales para Entidades Federativas y Municipios	1004-FAIS Municipal y de las Demarcaciones Territoriales del Distrito Federal		83539.5	83539.5	100,247.40	100,247.40	100,247.40	0.00	0.00
2541	DIF220402170974	MUNICIPAL	2022			Programa Municipal	16707.9	16707.9	75,185.55	75,185.55	75,185.55	0.00	0.00
2542	DIF220402170974	FEDERALES (APORTACIONES, SUBSIDIOS Y CONVENIOS)	2022	33-Aportaciones Federales para Entidades Federativas y Municipios	1004-FAIS Municipal y de las Demarcaciones Territoriales del Distrito Federal		58477.65	58477.65	75,185.55	75,185.55	75,185.55	0.00	0.00
2543	DIF220402201687	FEDERALES (APORTACIONES, SUBSIDIOS Y CONVENIOS)	2022	12-Salud	G004-Protección Contra Riesgos Sanitarios		456884	456884	456,884.00	456,884.00	434,938.15	434,938.15	434,938.15
2544	DIF220402201738	FEDERALES (APORTACIONES, SUBSIDIOS Y CONVENIOS)	2022	33-Aportaciones Federales para Entidades Federativas y Municipios	I005-FORTAMUN		650000	650000	650,000.00	650,000.00	650,000.00	0.00	0.00
2545	DIF220402201758	FEDERALES (APORTACIONES, SUBSIDIOS Y CONVENIOS)	2022	12-Salud	G004-Protección Contra Riesgos Sanitarios		141204.88	141204.88	141,204.88	141,204.88	126,155.67	126,155.67	126,155.67
2546	DIF220402201771	FEDERALES (APORTACIONES, SUBSIDIOS Y CONVENIOS)	2022	12-Salud	G004-Protección Contra Riesgos Sanitarios		85539.69	95539.69	95,539.69	85,539.69	69,290.68	69,290.68	69,290.68
2547	DIF220402201807	FEDERALES (APORTACIONES, SUBSIDIOS Y CONVENIOS)	2022	38-Consejo Nacional de Ciencia y Tecnología	E003-Investigación científica, desarrollo e innovación		42200.8	42200.8	42,200.80	42,200.80	42,200.79	42,200.79	42,200.79
2548	DIF220402205141	FEDERALES (APORTACIONES, SUBSIDIOS Y CONVENIOS)	2022	15-Desarrollo Agrario, Territorial y Urbano	S281-Programa Nacional de Reconstrucción		4500000	4500000	4,500,000.00	4,500,000.00	4,500,000.00	0.00	0.00
2549	DIF220402159564	FEDERALES (APORTACIONES, SUBSIDIOS Y CONVENIOS)	2022	33-Aportaciones Federales para Entidades Federativas y Municipios	1004-FAIS Municipal y de las Demarcaciones Territoriales del Distrito Federal		316653.5	316653.5	316,653.50	316,653.50	316,653.50	292,228.50	292,228.50
2550	DIF220402202969	FEDERALES (APORTACIONES, SUBSIDIOS Y CONVENIOS)	2022	9-Infraestructura, Comunicaciones y Transportes	K027-Mantenimiento de infraestructura		52448632	52448632	52,448,632.00	52,313,277.15	0.00	0.00	0.00

No.	FOLIO	TIPO DE RECURSO	CICLO DEL RECURSO	RAMO	PROGRAMA PRESUPUESTARIO	PROGRAMA ESTATAL O MUNICIPAL	APROBADO	MODIFICADO	RECAUDADO	COMPROMETIDO	DEVENGADO	EJERCIDO	PAGADO
2551	DIF220302125156	FEDERALES (APORTACIONES, SUBSIDIOS Y CONVENIOS)	2022	33-Aportaciones Federales para Entidades Federativas y Municipios	I004-FAIS Municipal y de las Demarcaciones Territoriales del Distrito Federal		101175.2	101175.2	101,175.20	101,175.20	0.00	0.00	0.00
2552	DIF220402206173	FEDERALES (APORTACIONES, SUBSIDIOS Y CONVENIOS)	2022	33-Aportaciones Federales para Entidades Federativas y Municipios	I005-FORTAMUN		232650.61	232650.61	232,650.61	232,650.61	232,650.53	232,650.53	232,650.53
2553	DIF220402206188	FEDERALES (APORTACIONES, SUBSIDIOS Y CONVENIOS)	2022	48-Cultura	S268-Programa de Apoyos a la Cultura		484300	484300	484,300.00	484,300.00	484,300.00	0.00	0.00
2554	DIF220402177698	MUNICIPAL	2022			Programa Municipal	16707.9	16707.9	58,477.65	58,477.65	58,477.65	0.00	0.00
2555	DIF220402177698	FEDERALES (APORTACIONES, SUBSIDIOS Y CONVENIOS)	2022	33-Aportaciones Federales para Entidades Federativas y Municipios	I004-FAIS Municipal y de las Demarcaciones Territoriales del Distrito Federal		41769.75	41769.75	58,477.65	58,477.65	58,477.65	0.00	0.00
2556	DIF220402177720	MUNICIPAL	2022			Programa Municipal	6845.95	6845.95	47,921.65	47,921.65	47,921.65	0.00	0.00
2557	DIF220402177720	FEDERALES (APORTACIONES, SUBSIDIOS Y CONVENIOS)	2022	33-Aportaciones Federales para Entidades Federativas y Municipios	I004-FAIS Municipal y de las Demarcaciones Territoriales del Distrito Federal		41075.7	41075.7	47,921.65	47,921.65	47,921.65	0.00	0.00
2558	DIF220402203215	FEDERALES (APORTACIONES, SUBSIDIOS Y CONVENIOS)	2022	33-Aportaciones Federales para Entidades Federativas y Municipios	I012-FAFEF		175640.95	122425.14	122,425.14	122,425.14	122,424.72	122,424.72	122,424.72
2559	DIF220402204527	FEDERALES (APORTACIONES, SUBSIDIOS Y CONVENIOS)	2022	33-Aportaciones Federales para Entidades Federativas y Municipios	I005-FORTAMUN		541472	541472	541,472.00	541,472.00	541,472.00	0.00	0.00
2560	DIF220402177340	MUNICIPAL	2022			Programa Municipal	6845.95	6845.95	212,224.45	212,224.45	212,224.45	0.00	0.00
2561	DIF220402177340	FEDERALES (APORTACIONES, SUBSIDIOS Y CONVENIOS)	2022	33-Aportaciones Federales para Entidades Federativas y Municipios	I004-FAIS Municipal y de las Demarcaciones Territoriales del Distrito Federal		205378.5	205378.5	212,224.45	212,224.45	212,224.45	0.00	0.00
2562	DIF210402027289	MUNICIPAL	2021			Programa Municipal	58792.1	58792.1	58,792.10	58,792.10	58,792.10	58,792.10	58,792.10
2563	DIF210402027289	FEDERALES (APORTACIONES, SUBSIDIOS Y CONVENIOS)	2021	33-Aportaciones Federales para Entidades Federativas y Municipios	I004-FAIS Municipal y de las Demarcaciones Territoriales del Distrito Federal		370636.85	0	58,792.10	58,792.10	58,792.10	58,792.10	58,792.10
2564	DIF220102065762	FEDERALES (APORTACIONES, SUBSIDIOS Y CONVENIOS)	2022	33-Aportaciones Federales para Entidades Federativas y Municipios	I005-FORTAMUN		2851802	2851802	2,851,802.00	2,851,802.00	2,851,802.00	1,375,780.30	1,375,780.30
2565	DIF220102065744	FEDERALES (APORTACIONES, SUBSIDIOS Y CONVENIOS)	2022	33-Aportaciones Federales para Entidades Federativas y Municipios	I005-FORTAMUN		376150477	376150477	376,150,477.00	376,150,477.00	376,150,477.00	376,150,477.00	376,150,477.00
2566	DIF220102065761	FEDERALES (APORTACIONES, SUBSIDIOS Y CONVENIOS)	2022	33-Aportaciones Federales para Entidades Federativas y Municipios	I005-FORTAMUN		7604804	7604804	7,604,804.00	7,604,804.00	7,604,804.00	3,668,746.82	3,668,746.82
2567	DIF220202071476	FEDERALES (APORTACIONES, SUBSIDIOS Y CONVENIOS)	2022	33-Aportaciones Federales para Entidades Federativas y Municipios	I004-FAIS Municipal y de las Demarcaciones Territoriales del Distrito Federal		1000000	1000000	1,000,000.00	1,000,000.00	1,000,000.00	1,000,000.00	1,000,000.00

No.	FOLIO	TIPO DE RECURSO	CICLO DEL RECURSO	RAMO	PROGRAMA PRESUPUESTARIO	PROGRAMA ESTATAL O MUNICIPAL	APROBADO	MODIFICADO	RECAUDADO	COMPROMETIDO	DEVENGADO	EJERCIDO	PAGADO
2568	DIF220202077863	FEDERALES (APORTACIONES, SUBSIDIOS Y CONVENIOS)	2022	33-Aportaciones Federales para Entidades Federativas y Municipios	1004-FAIS Municipal y de las Demarcaciones Territoriales del Distrito Federal		1300000	1624000	1,624,000.00	1,624,000.00	1,624,000.00	1,624,000.00	1,624,000.00
2569	DIF220202077927	FEDERALES (APORTACIONES, SUBSIDIOS Y CONVENIOS)	2022	33-Aportaciones Federales para Entidades Federativas y Municipios	1004-FAIS Municipal y de las Demarcaciones Territoriales del Distrito Federal		800000	928400	928,400.00	928,400.00	928,400.00	928,400.00	928,400.00
2570	DIF220202088655	FEDERALES (APORTACIONES, SUBSIDIOS Y CONVENIOS)	2022	33-Aportaciones Federales para Entidades Federativas y Municipios	1005-FORTAMUN		1268394	1267205.46	1,267,205.46	1,267,205.46	1,267,205.46	1,267,205.46	1,267,205.46
2571	DIF220202078453	FEDERALES (APORTACIONES, SUBSIDIOS Y CONVENIOS)	2022	33-Aportaciones Federales para Entidades Federativas y Municipios	1004-FAIS Municipal y de las Demarcaciones Territoriales del Distrito Federal		400000	580000	580,000.00	580,000.00	580,000.00	580,000.00	580,000.00
2572	DIF220302126897	FEDERALES (APORTACIONES, SUBSIDIOS Y CONVENIOS)	2022	33-Aportaciones Federales para Entidades Federativas y Municipios	1004-FAIS Municipal y de las Demarcaciones Territoriales del Distrito Federal		252140.71	252140.71	252,140.71	252,140.71	252,140.71	252,140.71	252,140.71
2573	DIF220302126053	FEDERALES (APORTACIONES, SUBSIDIOS Y CONVENIOS)	2022	33-Aportaciones Federales para Entidades Federativas y Municipios	1004-FAIS Municipal y de las Demarcaciones Territoriales del Distrito Federal		350000	350000	350,000.00	350,000.00	350,000.00	350,000.00	350,000.00
2574	DIF220302127606	FEDERALES (APORTACIONES, SUBSIDIOS Y CONVENIOS)	2022	33-Aportaciones Federales para Entidades Federativas y Municipios	1004-FAIS Municipal y de las Demarcaciones Territoriales del Distrito Federal		252140.71	252140.71	252,140.71	252,140.71	252,140.71	252,140.71	252,140.71
2575	DIF220302127611	FEDERALES (APORTACIONES, SUBSIDIOS Y CONVENIOS)	2022	33-Aportaciones Federales para Entidades Federativas y Municipios	1004-FAIS Municipal y de las Demarcaciones Territoriales del Distrito Federal		252140.71	252140.71	252,140.71	252,140.71	252,140.71	252,140.71	252,140.71
2576	DIF220302124541	FEDERALES (APORTACIONES, SUBSIDIOS Y CONVENIOS)	2022	33-Aportaciones Federales para Entidades Federativas y Municipios	1004-FAIS Municipal y de las Demarcaciones Territoriales del Distrito Federal		14453.6	14453.6	14,453.60	14,453.60	14,453.60	14,453.60	14,453.60
2577	DIF220302125369	FEDERALES (APORTACIONES, SUBSIDIOS Y CONVENIOS)	2022	33-Aportaciones Federales para Entidades Federativas y Municipios	1004-FAIS Municipal y de las Demarcaciones Territoriales del Distrito Federal		252140.71	252140.71	252,140.71	252,140.71	252,140.71	252,140.71	252,140.71
2578	DIF220302125375	FEDERALES (APORTACIONES, SUBSIDIOS Y CONVENIOS)	2022	33-Aportaciones Federales para Entidades Federativas y Municipios	1004-FAIS Municipal y de las Demarcaciones Territoriales del Distrito Federal		350000	350000	350,000.00	350,000.00	350,000.00	350,000.00	350,000.00
2579	DIF220302125386	FEDERALES (APORTACIONES, SUBSIDIOS Y CONVENIOS)	2022	33-Aportaciones Federales para Entidades Federativas y Municipios	1004-FAIS Municipal y de las Demarcaciones Territoriales del Distrito Federal		350000	350000	350,000.00	350,000.00	350,000.00	350,000.00	350,000.00
2580	DIF220302125390	FEDERALES (APORTACIONES, SUBSIDIOS Y CONVENIOS)	2022	33-Aportaciones Federales para Entidades Federativas y Municipios	1004-FAIS Municipal y de las Demarcaciones Territoriales del Distrito Federal		350000	350000	350,000.00	350,000.00	350,000.00	350,000.00	350,000.00
2581	DIF220302126189	FEDERALES (APORTACIONES, SUBSIDIOS Y CONVENIOS)	2022	33-Aportaciones Federales para Entidades Federativas y Municipios	1004-FAIS Municipal y de las Demarcaciones Territoriales del Distrito Federal		127692.06	255384.12	255,384.12	255,384.12	255,384.12	255,384.12	255,384.12

No.	FOLIO	TIPO DE RECURSO	CICLO DEL RECURSO	RAMO	PROGRAMA PRESUPUESTARIO	PROGRAMA ESTATAL O MUNICIPAL	APROBADO	MODIFICADO	RECAUDADO	COMPROMETIDO	DEVENGADO	EJERCIDO	PAGADO
2582	DIF220302127728	FEDERALES (APORTACIONES, SUBSIDIOS Y CONVENIOS)	2022	33-Aportaciones Federales para Entidades Federativas y Municipios	1004-FAIS Municipal y de las Demarcaciones Territoriales del Distrito Federal		770194.66	770194.66	770,194.66	770,194.66	770,194.66	770,194.66	770,194.66
2583	DIF220302125394	FEDERALES (APORTACIONES, SUBSIDIOS Y CONVENIOS)	2022	33-Aportaciones Federales para Entidades Federativas y Municipios	1004-FAIS Municipal y de las Demarcaciones Territoriales del Distrito Federal		350000	350000	350,000.00	350,000.00	350,000.00	350,000.00	350,000.00
2584	DIF220302125396	FEDERALES (APORTACIONES, SUBSIDIOS Y CONVENIOS)	2022	33-Aportaciones Federales para Entidades Federativas y Municipios	1004-FAIS Municipal y de las Demarcaciones Territoriales del Distrito Federal		252140.71	252140.71	252,140.71	252,140.71	252,140.71	252,140.71	252,140.71
2585	DIF220302125409	FEDERALES (APORTACIONES, SUBSIDIOS Y CONVENIOS)	2022	33-Aportaciones Federales para Entidades Federativas y Municipios	1004-FAIS Municipal y de las Demarcaciones Territoriales del Distrito Federal		127692.06	127692.06	127,692.06	127,692.06	127,692.06	127,692.06	127,692.06
2586	DIF220302126215	FEDERALES (APORTACIONES, SUBSIDIOS Y CONVENIOS)	2022	33-Aportaciones Federales para Entidades Federativas y Municipios	1004-FAIS Municipal y de las Demarcaciones Territoriales del Distrito Federal		127692.06	255384.12	255,384.12	255,384.12	255,384.12	255,384.12	255,384.12
2587	DIF220302126224	FEDERALES (APORTACIONES, SUBSIDIOS Y CONVENIOS)	2022	33-Aportaciones Federales para Entidades Federativas y Municipios	1004-FAIS Municipal y de las Demarcaciones Territoriales del Distrito Federal		211857.71	423715.42	423,715.42	423,715.42	423,715.42	423,715.42	423,715.42
2588	DIF220302126959	FEDERALES (APORTACIONES, SUBSIDIOS Y CONVENIOS)	2022	33-Aportaciones Federales para Entidades Federativas y Municipios	1004-FAIS Municipal y de las Demarcaciones Territoriales del Distrito Federal		252140.71	252140.71	252,140.71	252,140.71	252,140.71	252,140.71	252,140.71
2589	DIF220302125214	FEDERALES (APORTACIONES, SUBSIDIOS Y CONVENIOS)	2022	33-Aportaciones Federales para Entidades Federativas y Municipios	1004-FAIS Municipal y de las Demarcaciones Territoriales del Distrito Federal		909026.89	1000000	1,000,000.00	1,000,000.00	1,000,000.00	1,000,000.00	1,000,000.00
2590	DIF220302125423	FEDERALES (APORTACIONES, SUBSIDIOS Y CONVENIOS)	2022	33-Aportaciones Federales para Entidades Federativas y Municipios	1004-FAIS Municipal y de las Demarcaciones Territoriales del Distrito Federal		350000	350000	350,000.00	350,000.00	350,000.00	350,000.00	350,000.00
2591	DIF220302125424	FEDERALES (APORTACIONES, SUBSIDIOS Y CONVENIOS)	2022	33-Aportaciones Federales para Entidades Federativas y Municipios	1004-FAIS Municipal y de las Demarcaciones Territoriales del Distrito Federal		252140.71	252140.71	252,140.71	252,140.71	252,140.71	252,140.71	252,140.71
2592	DIF220302125436	FEDERALES (APORTACIONES, SUBSIDIOS Y CONVENIOS)	2022	33-Aportaciones Federales para Entidades Federativas y Municipios	1004-FAIS Municipal y de las Demarcaciones Territoriales del Distrito Federal		252140.71	252140.71	252,140.71	252,140.71	252,140.71	252,140.71	252,140.71
2593	DIF220302126243	FEDERALES (APORTACIONES, SUBSIDIOS Y CONVENIOS)	2022	33-Aportaciones Federales para Entidades Federativas y Municipios	1004-FAIS Municipal y de las Demarcaciones Territoriales del Distrito Federal		127692.06	255384.12	255,384.12	255,384.12	255,384.12	255,384.12	255,384.12
2594	DIF220302126983	FEDERALES (APORTACIONES, SUBSIDIOS Y CONVENIOS)	2022	33-Aportaciones Federales para Entidades Federativas y Municipios	1004-FAIS Municipal y de las Demarcaciones Territoriales del Distrito Federal		211857.71	211857.71	211,857.71	211,857.71	211,857.71	211,857.71	211,857.71
2595	DIF220302126985	FEDERALES (APORTACIONES, SUBSIDIOS Y CONVENIOS)	2022	33-Aportaciones Federales para Entidades Federativas y Municipios	1004-FAIS Municipal y de las Demarcaciones Territoriales del Distrito Federal		252140.71	252140.71	252,140.71	252,140.71	252,140.71	252,140.71	252,140.71

No.	FOLIO	TIPO DE RECURSO	CICLO DEL RECURSO	RAMO	PROGRAMA PRESUPUESTARIO	PROGRAMA ESTATAL O MUNICIPAL	APROBADO	MODIFICADO	RECAUDADO	COMPROMETIDO	DEVENGADO	EJERCIDO	PAGADO
2596	DIF220302127376	FEDERALES (APORTACIONES, SUBSIDIOS Y CONVENIOS)	2022	33-Aportaciones Federales para Entidades Federativas y Municipios	1004-FAIS Municipal y de las Demarcaciones Territoriales del Distrito Federal		252140.71	252140.71	252,140.71	252,140.71	252,140.71	252,140.71	252,140.71
2597	DIF220302124904	FEDERALES (APORTACIONES, SUBSIDIOS Y CONVENIOS)	2022	33-Aportaciones Federales para Entidades Federativas y Municipios	1004-FAIS Municipal y de las Demarcaciones Territoriales del Distrito Federal		14453.6	14453.6	14,453.60	14,453.60	14,453.60	14,453.60	14,453.60
2598	DIF220302119456	FEDERALES (APORTACIONES, SUBSIDIOS Y CONVENIOS)	2022	33-Aportaciones Federales para Entidades Federativas y Municipios	1004-FAIS Municipal y de las Demarcaciones Territoriales del Distrito Federal		7177.92	7177.92	7,177.92	7,177.92	7,177.92	7,177.92	7,177.92
2599	DIF220302127450	FEDERALES (APORTACIONES, SUBSIDIOS Y CONVENIOS)	2022	33-Aportaciones Federales para Entidades Federativas y Municipios	1004-FAIS Municipal y de las Demarcaciones Territoriales del Distrito Federal		252140.71	252140.71	252,140.71	252,140.71	252,140.71	252,140.71	252,140.71
2600	DIF220302126739	FEDERALES (APORTACIONES, SUBSIDIOS Y CONVENIOS)	2022	33-Aportaciones Federales para Entidades Federativas y Municipios	1004-FAIS Municipal y de las Demarcaciones Territoriales del Distrito Federal		127692.06	255384.12	255,384.12	255,384.12	255,384.12	255,384.12	255,384.12
2601	DIF220302124638	FEDERALES (APORTACIONES, SUBSIDIOS Y CONVENIOS)	2022	33-Aportaciones Federales para Entidades Federativas y Municipios	1004-FAIS Municipal y de las Demarcaciones Territoriales del Distrito Federal		7226.8	7226.8	7,226.80	7,226.80	7,226.80	7,226.80	7,226.80
2602	DIF220302124641	FEDERALES (APORTACIONES, SUBSIDIOS Y CONVENIOS)	2022	33-Aportaciones Federales para Entidades Federativas y Municipios	1004-FAIS Municipal y de las Demarcaciones Territoriales del Distrito Federal		14453.6	14453.6	14,453.60	14,453.60	14,453.60	14,453.60	14,453.60
2603	DIF220302124644	FEDERALES (APORTACIONES, SUBSIDIOS Y CONVENIOS)	2022	33-Aportaciones Federales para Entidades Federativas y Municipios	1004-FAIS Municipal y de las Demarcaciones Territoriales del Distrito Federal		7226.8	7226.8	7,226.80	7,226.80	7,226.80	7,226.80	7,226.80
2604	DIF220302124647	FEDERALES (APORTACIONES, SUBSIDIOS Y CONVENIOS)	2022	33-Aportaciones Federales para Entidades Federativas y Municipios	1004-FAIS Municipal y de las Demarcaciones Territoriales del Distrito Federal		14453.6	14453.6	14,453.60	14,453.60	14,453.60	14,453.60	14,453.60
2605	DIF220302124652	FEDERALES (APORTACIONES, SUBSIDIOS Y CONVENIOS)	2022	33-Aportaciones Federales para Entidades Federativas y Municipios	1004-FAIS Municipal y de las Demarcaciones Territoriales del Distrito Federal		7226.8	7226.8	7,226.80	7,226.80	7,226.80	7,226.80	7,226.80
2606	DIF220302124653	FEDERALES (APORTACIONES, SUBSIDIOS Y CONVENIOS)	2022	33-Aportaciones Federales para Entidades Federativas y Municipios	1004-FAIS Municipal y de las Demarcaciones Territoriales del Distrito Federal		14453.6	14453.6	14,453.60	14,453.60	14,453.60	14,453.60	14,453.60
2607	DIF220302125030	FEDERALES (APORTACIONES, SUBSIDIOS Y CONVENIOS)	2022	33-Aportaciones Federales para Entidades Federativas y Municipios	1004-FAIS Municipal y de las Demarcaciones Territoriales del Distrito Federal		21680.4	21680.4	21,680.40	21,680.40	21,680.40	21,680.40	21,680.40
2608	DIF220302125031	FEDERALES (APORTACIONES, SUBSIDIOS Y CONVENIOS)	2022	33-Aportaciones Federales para Entidades Federativas y Municipios	1004-FAIS Municipal y de las Demarcaciones Territoriales del Distrito Federal		21680.4	21680.4	21,680.40	21,680.40	21,680.40	21,680.40	21,680.40
2609	DIF220302126754	FEDERALES (APORTACIONES, SUBSIDIOS Y CONVENIOS)	2022	33-Aportaciones Federales para Entidades Federativas y Municipios	1004-FAIS Municipal y de las Demarcaciones Territoriales del Distrito Federal		211857.71	411857.71	411,857.71	411,857.71	411,857.71	411,857.71	411,857.71

No.	FOLIO	TIPO DE RECURSO	CICLO DEL RECURSO	RAMO	PROGRAMA PRESUPUESTARIO	PROGRAMA ESTATAL O MUNICIPAL	APROBADO	MODIFICADO	RECAUDADO	COMPROMETIDO	DEVENGADO	EJERCIDO	PAGADO
2610	DIF220302126771	FEDERALES (APORTACIONES, SUBSIDIOS Y CONVENIOS)	2022	33-Aportaciones Federales para Entidades Federativas y Municipios	1004-FAIS Municipal y de las Demarcaciones Territoriales del Distrito Federal		127692.06	127692.06	127,692.06	127,692.06	127,692.06	127,692.06	127,692.06
2611	DIF220302127534	FEDERALES (APORTACIONES, SUBSIDIOS Y CONVENIOS)	2022	33-Aportaciones Federales para Entidades Federativas y Municipios	1004-FAIS Municipal y de las Demarcaciones Territoriales del Distrito Federal		252140.71	252140.71	252,140.71	252,140.71	252,140.71	252,140.71	252,140.71
2612	DIF220302125073	FEDERALES (APORTACIONES, SUBSIDIOS Y CONVENIOS)	2022	33-Aportaciones Federales para Entidades Federativas y Municipios	1004-FAIS Municipal y de las Demarcaciones Territoriales del Distrito Federal		21680.4	21680.4	21,680.40	21,680.40	21,680.40	21,680.40	21,680.40
2613	DIF220302126071	FEDERALES (APORTACIONES, SUBSIDIOS Y CONVENIOS)	2022	33-Aportaciones Federales para Entidades Federativas y Municipios	1004-FAIS Municipal y de las Demarcaciones Territoriales del Distrito Federal		252140.71	252140.71	252,140.71	252,140.71	252,140.71	252,140.71	252,140.71
2614	DIF220302126781	FEDERALES (APORTACIONES, SUBSIDIOS Y CONVENIOS)	2022	33-Aportaciones Federales para Entidades Federativas y Municipios	1004-FAIS Municipal y de las Demarcaciones Territoriales del Distrito Federal		350000	350000	350,000.00	350,000.00	350,000.00	350,000.00	350,000.00
2615	DIF220302126788	FEDERALES (APORTACIONES, SUBSIDIOS Y CONVENIOS)	2022	33-Aportaciones Federales para Entidades Federativas y Municipios	1004-FAIS Municipal y de las Demarcaciones Territoriales del Distrito Federal		252140.71	252140.71	252,140.71	252,140.71	252,140.71	252,140.71	252,140.71
2616	DIF220302126792	FEDERALES (APORTACIONES, SUBSIDIOS Y CONVENIOS)	2022	33-Aportaciones Federales para Entidades Federativas y Municipios	1004-FAIS Municipal y de las Demarcaciones Territoriales del Distrito Federal		252140.71	252140.71	252,140.71	252,140.71	252,140.71	252,140.71	252,140.71
2617	DIF220302127537	FEDERALES (APORTACIONES, SUBSIDIOS Y CONVENIOS)	2022	33-Aportaciones Federales para Entidades Federativas y Municipios	1004-FAIS Municipal y de las Demarcaciones Territoriales del Distrito Federal		252140.71	252140.71	252,140.71	252,140.71	252,140.71	252,140.71	252,140.71
2618	DIF220302124434	FEDERALES (APORTACIONES, SUBSIDIOS Y CONVENIOS)	2022	33-Aportaciones Federales para Entidades Federativas y Municipios	1004-FAIS Municipal y de las Demarcaciones Territoriales del Distrito Federal		14453.6	14453.6	14,453.60	14,453.60	14,453.60	14,453.60	14,453.60
2619	DIF220302126091	FEDERALES (APORTACIONES, SUBSIDIOS Y CONVENIOS)	2022	33-Aportaciones Federales para Entidades Federativas y Municipios	1004-FAIS Municipal y de las Demarcaciones Territoriales del Distrito Federal		252140.71	252140.71	252,140.71	252,140.71	252,140.71	252,140.71	252,140.71
2620	DIF220302126803	FEDERALES (APORTACIONES, SUBSIDIOS Y CONVENIOS)	2022	33-Aportaciones Federales para Entidades Federativas y Municipios	1004-FAIS Municipal y de las Demarcaciones Territoriales del Distrito Federal		211857.71	411857.71	411,857.71	411,857.71	411,857.71	411,857.71	411,857.71
2621	DIF220302126810	FEDERALES (APORTACIONES, SUBSIDIOS Y CONVENIOS)	2022	33-Aportaciones Federales para Entidades Federativas y Municipios	1004-FAIS Municipal y de las Demarcaciones Territoriales del Distrito Federal		252140.71	252140.71	252,140.71	252,140.71	252,140.71	252,140.71	252,140.71
2622	DIF220302126816	FEDERALES (APORTACIONES, SUBSIDIOS Y CONVENIOS)	2022	33-Aportaciones Federales para Entidades Federativas y Municipios	1004-FAIS Municipal y de las Demarcaciones Territoriales del Distrito Federal		252140.71	252140.71	252,140.71	252,140.71	252,140.71	252,140.71	252,140.71
2623	DIF220302126819	FEDERALES (APORTACIONES, SUBSIDIOS Y CONVENIOS)	2022	33-Aportaciones Federales para Entidades Federativas y Municipios	1004-FAIS Municipal y de las Demarcaciones Territoriales del Distrito Federal		252140.71	252140.71	252,140.71	252,140.71	252,140.71	252,140.71	252,140.71

No.	FOLIO	TIPO DE RECURSO	CICLO DEL RECURSO	RAMO	PROGRAMA PRESUPUESTARIO	PROGRAMA ESTATAL O MUNICIPAL	APROBADO	MODIFICADO	RECAUDADO	COMPROMETIDO	DEVENGADO	EJERCIDO	PAGADO
2624	DIF220302126846	FEDERALES (APORTACIONES, SUBSIDIOS Y CONVENIOS)	2022	33-Aportaciones Federales para Entidades Federativas y Municipios	1004-FAIS Municipal y de las Demarcaciones Territoriales del Distrito Federal		127692.06	127692.06	127,692.06	127,692.06	127,692.06	127,692.06	127,692.06
2625	DIF220302126847	FEDERALES (APORTACIONES, SUBSIDIOS Y CONVENIOS)	2022	33-Aportaciones Federales para Entidades Federativas y Municipios	1004-FAIS Municipal y de las Demarcaciones Territoriales del Distrito Federal		211857.71	211857.71	211,857.71	211,857.71	211,857.71	211,857.71	211,857.71
2626	DIF220302127623	FEDERALES (APORTACIONES, SUBSIDIOS Y CONVENIOS)	2022	33-Aportaciones Federales para Entidades Federativas y Municipios	1004-FAIS Municipal y de las Demarcaciones Territoriales del Distrito Federal		417600	417600	417,600.00	417,600.00	417,600.00	417,600.00	417,600.00
2627	DIF220302127625	FEDERALES (APORTACIONES, SUBSIDIOS Y CONVENIOS)	2022	33-Aportaciones Federales para Entidades Federativas y Municipios	1004-FAIS Municipal y de las Demarcaciones Territoriales del Distrito Federal		1210132.75	1210132.75	1,210,132.75	1,210,132.75	1,210,132.75	1,210,132.75	1,210,132.75
2628	DIF220302128037	FEDERALES (APORTACIONES, SUBSIDIOS Y CONVENIOS)	2022	33-Aportaciones Federales para Entidades Federativas y Municipios	1004-FAIS Municipal y de las Demarcaciones Territoriales del Distrito Federal		46400	46400	46,400.00	46,400.00	46,400.00	46,400.00	46,400.00
2629	DIF220302126854	FEDERALES (APORTACIONES, SUBSIDIOS Y CONVENIOS)	2022	33-Aportaciones Federales para Entidades Federativas y Municipios	1004-FAIS Municipal y de las Demarcaciones Territoriales del Distrito Federal		252140.71	252140.71	252,140.71	252,140.71	252,140.71	252,140.71	252,140.71
2630	DIF220302126030	FEDERALES (APORTACIONES, SUBSIDIOS Y CONVENIOS)	2022	33-Aportaciones Federales para Entidades Federativas y Municipios	1004-FAIS Municipal y de las Demarcaciones Territoriales del Distrito Federal		350000	350000	350,000.00	350,000.00	350,000.00	350,000.00	350,000.00
2631	DIF220302126033	FEDERALES (APORTACIONES, SUBSIDIOS Y CONVENIOS)	2022	33-Aportaciones Federales para Entidades Federativas y Municipios	1004-FAIS Municipal y de las Demarcaciones Territoriales del Distrito Federal		350000	350000	350,000.00	350,000.00	350,000.00	350,000.00	350,000.00
2632	DIF220302126037	FEDERALES (APORTACIONES, SUBSIDIOS Y CONVENIOS)	2022	33-Aportaciones Federales para Entidades Federativas y Municipios	1004-FAIS Municipal y de las Demarcaciones Territoriales del Distrito Federal		252140.71	252140.71	252,140.71	252,140.71	252,140.71	252,140.71	252,140.71
2633	DIF220302124520	FEDERALES (APORTACIONES, SUBSIDIOS Y CONVENIOS)	2022	33-Aportaciones Federales para Entidades Federativas y Municipios	1004-FAIS Municipal y de las Demarcaciones Territoriales del Distrito Federal		14453.6	14453.6	14,453.60	14,453.60	14,453.60	14,453.60	14,453.60
2634	DIF220302124523	FEDERALES (APORTACIONES, SUBSIDIOS Y CONVENIOS)	2022	33-Aportaciones Federales para Entidades Federativas y Municipios	1004-FAIS Municipal y de las Demarcaciones Territoriales del Distrito Federal		14453.6	14453.6	14,453.60	14,453.60	14,453.60	14,453.60	14,453.60
2635	DIF220302119192	FEDERALES (APORTACIONES, SUBSIDIOS Y CONVENIOS)	2022	33-Aportaciones Federales para Entidades Federativas y Municipios	1004-FAIS Municipal y de las Demarcaciones Territoriales del Distrito Federal		64601.26	64601.26	64,601.26	64,601.26	64,601.26	64,601.26	64,601.26
2636	DIF220302119193	FEDERALES (APORTACIONES, SUBSIDIOS Y CONVENIOS)	2022	33-Aportaciones Federales para Entidades Federativas y Municipios	1004-FAIS Municipal y de las Demarcaciones Territoriales del Distrito Federal		100490.85	100490.85	100,490.85	100,490.85	100,490.85	100,490.85	100,490.85
2637	DIF220302119211	FEDERALES (APORTACIONES, SUBSIDIOS Y CONVENIOS)	2022	33-Aportaciones Federales para Entidades Federativas y Municipios	1004-FAIS Municipal y de las Demarcaciones Territoriales del Distrito Federal		114846.68	114846.68	114,846.68	114,846.68	114,846.68	114,846.68	114,846.68

No.	FOLIO	TIPO DE RECURSO	CICLO DEL RECURSO	RAMO	PROGRAMA PRESUPUESTARIO	PROGRAMA ESTATAL O MUNICIPAL	APROBADO	MODIFICADO	RECAUDADO	COMPROMETIDO	DEVENGADO	EJERCIDO	PAGADO
2638	DIF220302109056	FEDERALES (APORTACIONES, SUBSIDIOS Y CONVENIOS)	2022	33-Aportaciones Federales para Entidades Federativas y Municipios	1004-FAIS Municipal y de las Demarcaciones Territoriales del Distrito Federal		2793882	2793882	2,793,882.00	2,793,882.00	2,793,882.00	2,793,882.00	2,793,882.00
2639	DIF220302109059	FEDERALES (APORTACIONES, SUBSIDIOS Y CONVENIOS)	2022	33-Aportaciones Federales para Entidades Federativas y Municipios	1004-FAIS Municipal y de las Demarcaciones Territoriales del Distrito Federal		833340	833340	833,340.00	833,340.00	833,340.00	833,340.00	833,340.00
2640	DIF220302109070	FEDERALES (APORTACIONES, SUBSIDIOS Y CONVENIOS)	2022	33-Aportaciones Federales para Entidades Federativas y Municipios	1004-FAIS Municipal y de las Demarcaciones Territoriales del Distrito Federal		1315800	1315800	1,315,800.00	1,315,800.00	1,315,800.00	1,315,800.00	1,315,800.00
2641	DIF220302128592	FEDERALES (APORTACIONES, SUBSIDIOS Y CONVENIOS)	2022	33-Aportaciones Federales para Entidades Federativas y Municipios	1004-FAIS Municipal y de las Demarcaciones Territoriales del Distrito Federal		1070000	1070000	1,070,000.00	1,070,000.00	1,070,000.00	1,070,000.00	1,070,000.00
2642	DIF220302125438	FEDERALES (APORTACIONES, SUBSIDIOS Y CONVENIOS)	2022	33-Aportaciones Federales para Entidades Federativas y Municipios	1004-FAIS Municipal y de las Demarcaciones Territoriales del Distrito Federal		252140.71	252140.71	252,140.71	252,140.71	252,140.71	252,140.71	252,140.71
2643	DIF220302126735	FEDERALES (APORTACIONES, SUBSIDIOS Y CONVENIOS)	2022	33-Aportaciones Federales para Entidades Federativas y Municipios	1004-FAIS Municipal y de las Demarcaciones Territoriales del Distrito Federal		150450.23	300900.46	300,900.46	300,900.46	300,900.46	300,900.46	300,900.46
2644	DIF220302128228	FEDERALES (APORTACIONES, SUBSIDIOS Y CONVENIOS)	2022	33-Aportaciones Federales para Entidades Federativas y Municipios	1004-FAIS Municipal y de las Demarcaciones Territoriales del Distrito Federal		232000	232000	232,000.00	232,000.00	232,000.00	232,000.00	232,000.00
2645	DIF220302128268	FEDERALES (APORTACIONES, SUBSIDIOS Y CONVENIOS)	2022	33-Aportaciones Federales para Entidades Federativas y Municipios	1004-FAIS Municipal y de las Demarcaciones Territoriales del Distrito Federal		6947314.37	6947314.37	6,947,314.37	6,947,314.37	6,947,314.37	6,947,314.37	6,947,314.37
2646	DIF220302128360	FEDERALES (APORTACIONES, SUBSIDIOS Y CONVENIOS)	2022	33-Aportaciones Federales para Entidades Federativas y Municipios	1004-FAIS Municipal y de las Demarcaciones Territoriales del Distrito Federal		1969060.76	1969060.76	1,969,060.76	1,969,060.76	1,969,060.76	1,969,060.76	1,969,060.76
2647	DIF220302128382	FEDERALES (APORTACIONES, SUBSIDIOS Y CONVENIOS)	2022	33-Aportaciones Federales para Entidades Federativas y Municipios	1004-FAIS Municipal y de las Demarcaciones Territoriales del Distrito Federal		3269752.18	3269752.18	3,269,752.18	3,269,752.18	3,269,752.18	3,269,752.18	3,269,752.18
2648	DIF220402162257	FEDERALES (APORTACIONES, SUBSIDIOS Y CONVENIOS)	2022	33-Aportaciones Federales para Entidades Federativas y Municipios	1004-FAIS Municipal y de las Demarcaciones Territoriales del Distrito Federal		350000	350000	350,000.00	350,000.00	350,000.00	350,000.00	350,000.00
2649	DIF220402166450	FEDERALES (APORTACIONES, SUBSIDIOS Y CONVENIOS)	2022	33-Aportaciones Federales para Entidades Federativas y Municipios	1004-FAIS Municipal y de las Demarcaciones Territoriales del Distrito Federal		56898.24	56898.24	56,898.24	56,898.24	56,898.24	56,898.24	56,898.24
2650	DIF220402166459	FEDERALES (APORTACIONES, SUBSIDIOS Y CONVENIOS)	2022	33-Aportaciones Federales para Entidades Federativas y Municipios	1004-FAIS Municipal y de las Demarcaciones Territoriales del Distrito Federal		71122.8	71122.8	71,122.80	71,122.80	71,122.80	71,122.80	71,122.80
2651	DIF220402166469	FEDERALES (APORTACIONES, SUBSIDIOS Y CONVENIOS)	2022	33-Aportaciones Federales para Entidades Federativas y Municipios	1004-FAIS Municipal y de las Demarcaciones Territoriales del Distrito Federal		21336.84	21336.84	21,336.84	21,336.84	21,336.84	21,336.84	21,336.84

No.	FOLIO	TIPO DE RECURSO	CICLO DEL RECURSO	RAMO	PROGRAMA PRESUPUESTARIO	PROGRAMA ESTATAL O MUNICIPAL	APROBADO	MODIFICADO	RECAUDADO	COMPROMETIDO	DEVENGADO	EJERCIDO	PAGADO
2652	DIF220402166470	FEDERALES (APORTACIONES, SUBSIDIOS Y CONVENIOS)	2022	33-Aportaciones Federales para Entidades Federativas y Municipios	1004-FAIS Municipal y de las Demarcaciones Territoriales del Distrito Federal		14224.56	14224.56	14,224.56	14,224.56	14,224.56	14,224.56	14,224.56
2653	DIF220402166471	FEDERALES (APORTACIONES, SUBSIDIOS Y CONVENIOS)	2022	33-Aportaciones Federales para Entidades Federativas y Municipios	1004-FAIS Municipal y de las Demarcaciones Territoriales del Distrito Federal		21336.84	21336.84	21,336.84	21,336.84	21,336.84	21,336.84	21,336.84
2654	DIF220402166481	FEDERALES (APORTACIONES, SUBSIDIOS Y CONVENIOS)	2022	33-Aportaciones Federales para Entidades Federativas y Municipios	1004-FAIS Municipal y de las Demarcaciones Territoriales del Distrito Federal		71122.8	71122.8	71,122.80	71,122.80	71,122.80	71,122.80	71,122.80
2655	DIF220402166482	FEDERALES (APORTACIONES, SUBSIDIOS Y CONVENIOS)	2022	33-Aportaciones Federales para Entidades Federativas y Municipios	1004-FAIS Municipal y de las Demarcaciones Territoriales del Distrito Federal		21336.84	21336.84	21,336.84	21,336.84	21,336.84	21,336.84	21,336.84
2656	DIF220402166487	FEDERALES (APORTACIONES, SUBSIDIOS Y CONVENIOS)	2022	33-Aportaciones Federales para Entidades Federativas y Municipios	1004-FAIS Municipal y de las Demarcaciones Territoriales del Distrito Federal		35561.4	35561.4	35,561.40	35,561.40	35,561.40	35,561.40	35,561.40
2657	DIF220402166489	FEDERALES (APORTACIONES, SUBSIDIOS Y CONVENIOS)	2022	33-Aportaciones Federales para Entidades Federativas y Municipios	1004-FAIS Municipal y de las Demarcaciones Territoriales del Distrito Federal		7112.28	7112.28	7,112.28	7,112.28	7,112.28	7,112.28	7,112.28
2658	DIF220402166491	FEDERALES (APORTACIONES, SUBSIDIOS Y CONVENIOS)	2022	33-Aportaciones Federales para Entidades Federativas y Municipios	1004-FAIS Municipal y de las Demarcaciones Territoriales del Distrito Federal		184919.28	184919.28	184,919.28	184,919.28	184,919.28	184,919.28	184,919.28
2659	DIF220402166494	FEDERALES (APORTACIONES, SUBSIDIOS Y CONVENIOS)	2022	33-Aportaciones Federales para Entidades Federativas y Municipios	1004-FAIS Municipal y de las Demarcaciones Territoriales del Distrito Federal		49785.96	49785.96	49,785.96	49,785.96	49,785.96	49,785.96	49,785.96
2660	DIF220402166498	FEDERALES (APORTACIONES, SUBSIDIOS Y CONVENIOS)	2022	33-Aportaciones Federales para Entidades Federativas y Municipios	1004-FAIS Municipal y de las Demarcaciones Territoriales del Distrito Federal		71122.8	71122.8	71,122.80	71,122.80	71,122.80	71,122.80	71,122.80
2661	DIF220402166499	FEDERALES (APORTACIONES, SUBSIDIOS Y CONVENIOS)	2022	33-Aportaciones Federales para Entidades Federativas y Municipios	1004-FAIS Municipal y de las Demarcaciones Territoriales del Distrito Federal		78235.08	78235.08	78,235.08	78,235.08	78,235.08	78,235.08	78,235.08
2662	DIF220402166500	FEDERALES (APORTACIONES, SUBSIDIOS Y CONVENIOS)	2022	33-Aportaciones Federales para Entidades Federativas y Municipios	1004-FAIS Municipal y de las Demarcaciones Territoriales del Distrito Federal		35561.4	35561.4	35,561.40	35,561.40	35,561.40	35,561.40	35,561.40
2663	DIF220402166503	FEDERALES (APORTACIONES, SUBSIDIOS Y CONVENIOS)	2022	33-Aportaciones Federales para Entidades Federativas y Municipios	1004-FAIS Municipal y de las Demarcaciones Territoriales del Distrito Federal		49785.96	49785.96	49,785.96	49,785.96	49,785.96	49,785.96	49,785.96
2664	DIF220402166504	FEDERALES (APORTACIONES, SUBSIDIOS Y CONVENIOS)	2022	33-Aportaciones Federales para Entidades Federativas y Municipios	1004-FAIS Municipal y de las Demarcaciones Territoriales del Distrito Federal		120908.76	120908.76	120,908.76	120,908.76	120,908.76	120,908.76	120,908.76
2665	DIF220402166514	FEDERALES (APORTACIONES, SUBSIDIOS Y CONVENIOS)	2022	33-Aportaciones Federales para Entidades Federativas y Municipios	1004-FAIS Municipal y de las Demarcaciones Territoriales del Distrito Federal		35561.4	35561.4	35,561.40	35,561.40	35,561.40	35,561.40	35,561.40

No.	FOLIO	TIPO DE RECURSO	CICLO DEL RECURSO	RAMO	PROGRAMA PRESUPUESTARIO	PROGRAMA ESTATAL O MUNICIPAL	APROBADO	MODIFICADO	RECAUDADO	COMPROMETIDO	DEVENGADO	EJERCIDO	PAGADO
2666	DIF220402166516	FEDERALES (APORTACIONES, SUBSIDIOS Y CONVENIOS)	2022	33-Aportaciones Federales para Entidades Federativas y Municipios	1004-FAIS Municipal y de las Demarcaciones Territoriales del Distrito Federal		56898.24	56898.24	56,898.24	56,898.24	56,898.24	56,898.24	56,898.24
2667	DIF220402166517	FEDERALES (APORTACIONES, SUBSIDIOS Y CONVENIOS)	2022	33-Aportaciones Federales para Entidades Federativas y Municipios	1004-FAIS Municipal y de las Demarcaciones Territoriales del Distrito Federal		92459.64	92459.64	92,459.64	92,459.64	92,459.64	92,459.64	92,459.64
2668	DIF220402166518	FEDERALES (APORTACIONES, SUBSIDIOS Y CONVENIOS)	2022	33-Aportaciones Federales para Entidades Federativas y Municipios	1004-FAIS Municipal y de las Demarcaciones Territoriales del Distrito Federal		106684.2	106684.2	106,684.20	106,684.20	106,684.20	106,684.20	106,684.20
2669	DIF220402166584	FEDERALES (APORTACIONES, SUBSIDIOS Y CONVENIOS)	2022	33-Aportaciones Federales para Entidades Federativas y Municipios	1004-FAIS Municipal y de las Demarcaciones Territoriales del Distrito Federal		7112.28	7112.28	7,112.28	7,112.28	7,112.28	7,112.28	7,112.28
2670	DIF220402166597	FEDERALES (APORTACIONES, SUBSIDIOS Y CONVENIOS)	2022	33-Aportaciones Federales para Entidades Federativas y Municipios	1004-FAIS Municipal y de las Demarcaciones Territoriales del Distrito Federal		35561.4	35561.4	35,561.40	35,561.40	35,561.40	35,561.40	35,561.40
2671	DIF220402166715	FEDERALES (APORTACIONES, SUBSIDIOS Y CONVENIOS)	2022	33-Aportaciones Federales para Entidades Federativas y Municipios	1004-FAIS Municipal y de las Demarcaciones Territoriales del Distrito Federal		433849.08	433849.08	433,849.08	433,849.08	433,849.08	433,849.08	433,849.08
2672	DIF220402162707	FEDERALES (APORTACIONES, SUBSIDIOS Y CONVENIOS)	2022	33-Aportaciones Federales para Entidades Federativas y Municipios	1004-FAIS Municipal y de las Demarcaciones Territoriales del Distrito Federal		423715.42	423715.42	423,715.42	423,715.42	423,715.42	423,715.42	423,715.42
2673	DIF220402162712	FEDERALES (APORTACIONES, SUBSIDIOS Y CONVENIOS)	2022	33-Aportaciones Federales para Entidades Federativas y Municipios	1004-FAIS Municipal y de las Demarcaciones Territoriales del Distrito Federal		150450.23	150450.23	150,450.23	150,450.23	150,450.23	150,450.23	150,450.23
2674	DIF220402166722	FEDERALES (APORTACIONES, SUBSIDIOS Y CONVENIOS)	2022	33-Aportaciones Federales para Entidades Federativas y Municipios	1004-FAIS Municipal y de las Demarcaciones Territoriales del Distrito Federal		20448.9	20448.9	20,448.90	20,448.90	20,448.90	20,448.90	20,448.90
2675	DIF220402166726	FEDERALES (APORTACIONES, SUBSIDIOS Y CONVENIOS)	2022	33-Aportaciones Federales para Entidades Federativas y Municipios	1004-FAIS Municipal y de las Demarcaciones Territoriales del Distrito Federal		6816.3	6816.3	6,816.30	6,816.30	6,816.30	6,816.30	6,816.30
2676	DIF220402166730	FEDERALES (APORTACIONES, SUBSIDIOS Y CONVENIOS)	2022	33-Aportaciones Federales para Entidades Federativas y Municipios	1004-FAIS Municipal y de las Demarcaciones Territoriales del Distrito Federal		13632.6	13632.6	13,632.60	13,632.60	13,632.60	13,632.60	13,632.60
2677	DIF220402166735	FEDERALES (APORTACIONES, SUBSIDIOS Y CONVENIOS)	2022	33-Aportaciones Federales para Entidades Federativas y Municipios	1004-FAIS Municipal y de las Demarcaciones Territoriales del Distrito Federal		40897.8	40897.8	40,897.80	40,897.80	40,897.80	40,897.80	40,897.80
2678	DIF220402166736	FEDERALES (APORTACIONES, SUBSIDIOS Y CONVENIOS)	2022	33-Aportaciones Federales para Entidades Federativas y Municipios	1004-FAIS Municipal y de las Demarcaciones Territoriales del Distrito Federal		20448.9	20448.9	20,448.90	20,448.90	20,448.90	20,448.90	20,448.90
2679	DIF220402166740	FEDERALES (APORTACIONES, SUBSIDIOS Y CONVENIOS)	2022	33-Aportaciones Federales para Entidades Federativas y Municipios	1004-FAIS Municipal y de las Demarcaciones Territoriales del Distrito Federal		13632.6	13632.6	13,632.60	13,632.60	13,632.60	13,632.60	13,632.60

No.	FOLIO	TIPO DE RECURSO	CICLO DEL RECURSO	RAMO	PROGRAMA PRESUPUESTARIO	PROGRAMA ESTATAL O MUNICIPAL	APROBADO	MODIFICADO	RECAUDADO	COMPROMETIDO	DEVENGADO	EJERCIDO	PAGADO
2680	DIF220402166742	FEDERALES (APORTACIONES, SUBSIDIOS Y CONVENIOS)	2022	33-Aportaciones Federales para Entidades Federativas y Municipios	1004-FAIS Municipal y de las Demarcaciones Territoriales del Distrito Federal		13632.6	13632.6	13,632.60	13,632.60	13,632.60	13,632.60	13,632.60
2681	DIF220402162722	FEDERALES (APORTACIONES, SUBSIDIOS Y CONVENIOS)	2022	33-Aportaciones Federales para Entidades Federativas y Municipios	1004-FAIS Municipal y de las Demarcaciones Territoriales del Distrito Federal		350000	350000	350,000.00	350,000.00	350,000.00	350,000.00	350,000.00
2682	DIF220402162723	FEDERALES (APORTACIONES, SUBSIDIOS Y CONVENIOS)	2022	33-Aportaciones Federales para Entidades Federativas y Municipios	1004-FAIS Municipal y de las Demarcaciones Territoriales del Distrito Federal		350000	350000	350,000.00	350,000.00	350,000.00	350,000.00	350,000.00
2683	DIF220402162725	FEDERALES (APORTACIONES, SUBSIDIOS Y CONVENIOS)	2022	33-Aportaciones Federales para Entidades Federativas y Municipios	1004-FAIS Municipal y de las Demarcaciones Territoriales del Distrito Federal		150450.23	150450.23	150,450.23	150,450.23	150,450.23	150,450.23	150,450.23
2684	DIF220402162727	FEDERALES (APORTACIONES, SUBSIDIOS Y CONVENIOS)	2022	33-Aportaciones Federales para Entidades Federativas y Municipios	1004-FAIS Municipal y de las Demarcaciones Territoriales del Distrito Federal		350000	350000	350,000.00	350,000.00	350,000.00	350,000.00	350,000.00
2685	DIF220402166744	FEDERALES (APORTACIONES, SUBSIDIOS Y CONVENIOS)	2022	33-Aportaciones Federales para Entidades Federativas y Municipios	1004-FAIS Municipal y de las Demarcaciones Territoriales del Distrito Federal		102244.5	102244.5	102,244.50	102,244.50	102,244.50	102,244.50	102,244.50
2686	DIF220402166745	FEDERALES (APORTACIONES, SUBSIDIOS Y CONVENIOS)	2022	33-Aportaciones Federales para Entidades Federativas y Municipios	1004-FAIS Municipal y de las Demarcaciones Territoriales del Distrito Federal		408978	408978	408,978.00	408,978.00	408,978.00	408,978.00	408,978.00
2687	DIF220402166746	FEDERALES (APORTACIONES, SUBSIDIOS Y CONVENIOS)	2022	33-Aportaciones Federales para Entidades Federativas y Municipios	1004-FAIS Municipal y de las Demarcaciones Territoriales del Distrito Federal		470324.7	470324.7	470,324.70	470,324.70	470,324.70	470,324.70	470,324.70
2688	DIF220402166747	FEDERALES (APORTACIONES, SUBSIDIOS Y CONVENIOS)	2022	33-Aportaciones Federales para Entidades Federativas y Municipios	1004-FAIS Municipal y de las Demarcaciones Territoriales del Distrito Federal		368080.2	368080.2	368,080.20	368,080.20	368,080.20	368,080.20	368,080.20
2689	DIF220402166748	FEDERALES (APORTACIONES, SUBSIDIOS Y CONVENIOS)	2022	33-Aportaciones Federales para Entidades Federativas y Municipios	1004-FAIS Municipal y de las Demarcaciones Territoriales del Distrito Federal		565752.9	565752.9	565,752.90	565,752.90	565,752.90	565,752.90	565,752.90
2690	DIF220402166749	FEDERALES (APORTACIONES, SUBSIDIOS Y CONVENIOS)	2022	33-Aportaciones Federales para Entidades Federativas y Municipios	1004-FAIS Municipal y de las Demarcaciones Territoriales del Distrito Federal		20448.9	20448.9	20,448.90	20,448.90	20,448.90	20,448.90	20,448.90
2691	DIF220402162959	FEDERALES (APORTACIONES, SUBSIDIOS Y CONVENIOS)	2022	33-Aportaciones Federales para Entidades Federativas y Municipios	1004-FAIS Municipal y de las Demarcaciones Territoriales del Distrito Federal		350000	350000	350,000.00	350,000.00	350,000.00	350,000.00	350,000.00
2692	DIF220402163144	FEDERALES (APORTACIONES, SUBSIDIOS Y CONVENIOS)	2022	33-Aportaciones Federales para Entidades Federativas y Municipios	1004-FAIS Municipal y de las Demarcaciones Territoriales del Distrito Federal		350000	350000	350,000.00	350,000.00	350,000.00	350,000.00	350,000.00
2693	DIF220402162991	FEDERALES (APORTACIONES, SUBSIDIOS Y CONVENIOS)	2022	33-Aportaciones Federales para Entidades Federativas y Municipios	1004-FAIS Municipal y de las Demarcaciones Territoriales del Distrito Federal		350000	350000	350,000.00	350,000.00	350,000.00	350,000.00	350,000.00

No.	FOLIO	TIPO DE RECURSO	CICLO DEL RECURSO	RAMO	PROGRAMA PRESUPUESTARIO	PROGRAMA ESTATAL O MUNICIPAL	APROBADO	MODIFICADO	RECAUDADO	COMPROMETIDO	DEVENGADO	EJERCIDO	PAGADO
2694	DIF220402162996	FEDERALES (APORTACIONES, SUBSIDIOS Y CONVENIOS)	2022	33-Aportaciones Federales para Entidades Federativas y Municipios	1004-FAIS Municipal y de las Demarcaciones Territoriales del Distrito Federal		350000	350000	350,000.00	350,000.00	350,000.00	350,000.00	350,000.00
2695	DIF220402166417	FEDERALES (APORTACIONES, SUBSIDIOS Y CONVENIOS)	2022	33-Aportaciones Federales para Entidades Federativas y Municipios	1004-FAIS Municipal y de las Demarcaciones Territoriales del Distrito Federal		21336.84	21336.84	21,336.84	21,336.84	21,336.84	21,336.84	21,336.84
2696	DIF220402166429	FEDERALES (APORTACIONES, SUBSIDIOS Y CONVENIOS)	2022	33-Aportaciones Federales para Entidades Federativas y Municipios	1004-FAIS Municipal y de las Demarcaciones Territoriales del Distrito Federal		234705.24	234705.24	234,705.24	234,705.24	234,705.24	234,705.24	234,705.24
2697	DIF220402167045	FEDERALES (APORTACIONES, SUBSIDIOS Y CONVENIOS)	2022	33-Aportaciones Federales para Entidades Federativas y Municipios	1004-FAIS Municipal y de las Demarcaciones Territoriales del Distrito Federal		170407.5	170407.5	170,407.50	170,407.50	170,407.50	170,407.50	170,407.50
2698	DIF220402167049	FEDERALES (APORTACIONES, SUBSIDIOS Y CONVENIOS)	2022	33-Aportaciones Federales para Entidades Federativas y Municipios	1004-FAIS Municipal y de las Demarcaciones Territoriales del Distrito Federal		149958.6	149958.6	149,958.60	149,958.60	149,958.60	149,958.60	149,958.60
2699	DIF220402167462	FEDERALES (APORTACIONES, SUBSIDIOS Y CONVENIOS)	2022	33-Aportaciones Federales para Entidades Federativas y Municipios	1004-FAIS Municipal y de las Demarcaciones Territoriales del Distrito Federal		2164262.47	2164262.47	2,164,262.47	2,164,262.47	2,164,262.47	2,164,262.47	2,164,262.47
2700	DIF220402167464	FEDERALES (APORTACIONES, SUBSIDIOS Y CONVENIOS)	2022	33-Aportaciones Federales para Entidades Federativas y Municipios	1004-FAIS Municipal y de las Demarcaciones Territoriales del Distrito Federal		1546091.57	1546091.57	1,546,091.57	1,546,091.57	1,546,091.57	1,546,091.57	1,546,091.57
2701	DIF220402167466	FEDERALES (APORTACIONES, SUBSIDIOS Y CONVENIOS)	2022	33-Aportaciones Federales para Entidades Federativas y Municipios	1004-FAIS Municipal y de las Demarcaciones Territoriales del Distrito Federal		1416451.76	1416451.76	1,416,451.76	1,416,451.76	1,416,451.76	1,416,451.76	1,416,451.76
2702	DIF220402163017	FEDERALES (APORTACIONES, SUBSIDIOS Y CONVENIOS)	2022	33-Aportaciones Federales para Entidades Federativas y Municipios	1004-FAIS Municipal y de las Demarcaciones Territoriales del Distrito Federal		350000	350000	350,000.00	350,000.00	350,000.00	350,000.00	350,000.00
2703	DIF220402163023	FEDERALES (APORTACIONES, SUBSIDIOS Y CONVENIOS)	2022	33-Aportaciones Federales para Entidades Federativas y Municipios	1004-FAIS Municipal y de las Demarcaciones Territoriales del Distrito Federal		350000	350000	350,000.00	350,000.00	350,000.00	350,000.00	350,000.00
2704	DIF220402166437	FEDERALES (APORTACIONES, SUBSIDIOS Y CONVENIOS)	2022	33-Aportaciones Federales para Entidades Federativas y Municipios	1004-FAIS Municipal y de las Demarcaciones Territoriales del Distrito Federal		241817.52	241817.52	241,817.52	241,817.52	241,817.52	241,817.52	241,817.52
2705	DIF220402166439	FEDERALES (APORTACIONES, SUBSIDIOS Y CONVENIOS)	2022	33-Aportaciones Federales para Entidades Federativas y Municipios	1004-FAIS Municipal y de las Demarcaciones Territoriales del Distrito Federal		320052.6	320052.6	320,052.60	320,052.60	320,052.60	320,052.60	320,052.60
2706	DIF220402166442	FEDERALES (APORTACIONES, SUBSIDIOS Y CONVENIOS)	2022	33-Aportaciones Federales para Entidades Federativas y Municipios	1004-FAIS Municipal y de las Demarcaciones Territoriales del Distrito Federal		170694.72	170694.72	170,694.72	170,694.72	170,694.72	170,694.72	170,694.72
2707	DIF220402166444	FEDERALES (APORTACIONES, SUBSIDIOS Y CONVENIOS)	2022	33-Aportaciones Federales para Entidades Federativas y Municipios	1004-FAIS Municipal y de las Demarcaciones Territoriales del Distrito Federal		163582.44	163582.44	163,582.44	163,582.44	163,582.44	163,582.44	163,582.44

No.	FOLIO	TIPO DE RECURSO	CICLO DEL RECURSO	RAMO	PROGRAMA PRESUPUESTARIO	PROGRAMA ESTATAL O MUNICIPAL	APROBADO	MODIFICADO	RECAUDADO	COMPROMETIDO	DEVENGADO	EJERCIDO	PAGADO
2708	DIF220402166445	FEDERALES (APORTACIONES, SUBSIDIOS Y CONVENIOS)	2022	33-Aportaciones Federales para Entidades Federativas y Municipios	1004-FAIS Municipal y de las Demarcaciones Territoriales del Distrito Federal		369838.56	369838.56	369,838.56	369,838.56	369,838.56	369,838.56	369,838.56
2709	DIF220402166449	FEDERALES (APORTACIONES, SUBSIDIOS Y CONVENIOS)	2022	33-Aportaciones Federales para Entidades Federativas y Municipios	1004-FAIS Municipal y de las Demarcaciones Territoriales del Distrito Federal		7112.28	7112.28	7,112.28	7,112.28	7,112.28	7,112.28	7,112.28
2710	DIF220402166507	FEDERALES (APORTACIONES, SUBSIDIOS Y CONVENIOS)	2022	33-Aportaciones Federales para Entidades Federativas y Municipios	1004-FAIS Municipal y de las Demarcaciones Territoriales del Distrito Federal		120908.76	120908.76	120,908.76	120,908.76	120,908.76	120,908.76	120,908.76
2711	DIF220402166510	FEDERALES (APORTACIONES, SUBSIDIOS Y CONVENIOS)	2022	33-Aportaciones Federales para Entidades Federativas y Municipios	1004-FAIS Municipal y de las Demarcaciones Territoriales del Distrito Federal		106684.2	106684.2	106,684.20	106,684.20	106,684.20	106,684.20	106,684.20
2712	DIF220402166513	FEDERALES (APORTACIONES, SUBSIDIOS Y CONVENIOS)	2022	33-Aportaciones Federales para Entidades Federativas y Municipios	1004-FAIS Municipal y de las Demarcaciones Territoriales del Distrito Federal		85347.36	85347.36	85,347.36	85,347.36	85,347.36	85,347.36	85,347.36
2713	DIF220402166600	FEDERALES (APORTACIONES, SUBSIDIOS Y CONVENIOS)	2022	33-Aportaciones Federales para Entidades Federativas y Municipios	1004-FAIS Municipal y de las Demarcaciones Territoriales del Distrito Federal		28449.12	28449.12	28,449.12	28,449.12	28,449.12	28,449.12	28,449.12
2714	DIF220402167058	FEDERALES (APORTACIONES, SUBSIDIOS Y CONVENIOS)	2022	33-Aportaciones Federales para Entidades Federativas y Municipios	1004-FAIS Municipal y de las Demarcaciones Territoriales del Distrito Federal		47714.1	47714.1	47,714.10	47,714.10	47,714.10	47,714.10	47,714.10
2715	DIF220402167061	FEDERALES (APORTACIONES, SUBSIDIOS Y CONVENIOS)	2022	33-Aportaciones Federales para Entidades Federativas y Municipios	1004-FAIS Municipal y de las Demarcaciones Territoriales del Distrito Federal		149958.6	149958.6	149,958.60	149,958.60	149,958.60	149,958.60	149,958.60
2716	DIF220402167063	FEDERALES (APORTACIONES, SUBSIDIOS Y CONVENIOS)	2022	33-Aportaciones Federales para Entidades Federativas y Municipios	1004-FAIS Municipal y de las Demarcaciones Territoriales del Distrito Federal		47714.1	47714.1	47,714.10	47,714.10	47,714.10	47,714.10	47,714.10
2717	DIF220402167068	FEDERALES (APORTACIONES, SUBSIDIOS Y CONVENIOS)	2022	33-Aportaciones Federales para Entidades Federativas y Municipios	1004-FAIS Municipal y de las Demarcaciones Territoriales del Distrito Federal		136326	136326	136,326.00	136,326.00	136,326.00	136,326.00	136,326.00
2718	DIF220402163031	FEDERALES (APORTACIONES, SUBSIDIOS Y CONVENIOS)	2022	33-Aportaciones Federales para Entidades Federativas y Municipios	1004-FAIS Municipal y de las Demarcaciones Territoriales del Distrito Federal		150450.23	150450.23	150,450.23	150,450.23	150,450.23	150,450.23	150,450.23
2719	DIF220402163043	FEDERALES (APORTACIONES, SUBSIDIOS Y CONVENIOS)	2022	33-Aportaciones Federales para Entidades Federativas y Municipios	1004-FAIS Municipal y de las Demarcaciones Territoriales del Distrito Federal		350000	350000	350,000.00	350,000.00	350,000.00	350,000.00	350,000.00
2720	DIF220402163069	FEDERALES (APORTACIONES, SUBSIDIOS Y CONVENIOS)	2022	33-Aportaciones Federales para Entidades Federativas y Municipios	1004-FAIS Municipal y de las Demarcaciones Territoriales del Distrito Federal		350000	350000	350,000.00	350,000.00	350,000.00	350,000.00	350,000.00
2721	DIF220402163077	FEDERALES (APORTACIONES, SUBSIDIOS Y CONVENIOS)	2022	33-Aportaciones Federales para Entidades Federativas y Municipios	1004-FAIS Municipal y de las Demarcaciones Territoriales del Distrito Federal		350000	350000	350,000.00	350,000.00	350,000.00	350,000.00	350,000.00

No.	FOLIO	TIPO DE RECURSO	CICLO DEL RECURSO	RAMO	PROGRAMA PRESUPUESTARIO	PROGRAMA ESTATAL O MUNICIPAL	APROBADO	MODIFICADO	RECAUDADO	COMPROMETIDO	DEVENGADO	EJERCIDO	PAGADO
2722	DIF220402163086	FEDERALES (APORTACIONES, SUBSIDIOS Y CONVENIOS)	2022	33-Aportaciones Federales para Entidades Federativas y Municipios	1004-FAIS Municipal y de las Demarcaciones Territoriales del Distrito Federal		350000	350000	350,000.00	350,000.00	350,000.00	350,000.00	350,000.00
2723	DIF220402166605	FEDERALES (APORTACIONES, SUBSIDIOS Y CONVENIOS)	2022	33-Aportaciones Federales para Entidades Federativas y Municipios	1004-FAIS Municipal y de las Demarcaciones Territoriales del Distrito Federal		42673.68	42673.68	42,673.68	42,673.68	42,673.68	42,673.68	42,673.68
2724	DIF220402166606	FEDERALES (APORTACIONES, SUBSIDIOS Y CONVENIOS)	2022	33-Aportaciones Federales para Entidades Federativas y Municipios	1004-FAIS Municipal y de las Demarcaciones Territoriales del Distrito Federal		28449.12	28449.12	28,449.12	28,449.12	28,449.12	28,449.12	28,449.12
2725	DIF220402166609	FEDERALES (APORTACIONES, SUBSIDIOS Y CONVENIOS)	2022	33-Aportaciones Federales para Entidades Federativas y Municipios	1004-FAIS Municipal y de las Demarcaciones Territoriales del Distrito Federal		21336.84	21336.84	21,336.84	21,336.84	21,336.84	21,336.84	21,336.84
2726	DIF220402166612	FEDERALES (APORTACIONES, SUBSIDIOS Y CONVENIOS)	2022	33-Aportaciones Federales para Entidades Federativas y Municipios	1004-FAIS Municipal y de las Demarcaciones Territoriales del Distrito Federal		14224.56	14224.56	14,224.56	14,224.56	14,224.56	14,224.56	14,224.56
2727	DIF220402166621	FEDERALES (APORTACIONES, SUBSIDIOS Y CONVENIOS)	2022	33-Aportaciones Federales para Entidades Federativas y Municipios	1004-FAIS Municipal y de las Demarcaciones Territoriales del Distrito Federal		85347.36	85347.36	85,347.36	85,347.36	85,347.36	85,347.36	85,347.36
2728	DIF220402167095	FEDERALES (APORTACIONES, SUBSIDIOS Y CONVENIOS)	2022	33-Aportaciones Federales para Entidades Federativas y Municipios	1004-FAIS Municipal y de las Demarcaciones Territoriales del Distrito Federal		27265.2	27265.2	27,265.20	27,265.20	27,265.20	27,265.20	27,265.20
2729	DIF220402167099	FEDERALES (APORTACIONES, SUBSIDIOS Y CONVENIOS)	2022	33-Aportaciones Federales para Entidades Federativas y Municipios	1004-FAIS Municipal y de las Demarcaciones Territoriales del Distrito Federal		265835.7	265835.7	265,835.70	265,835.70	265,835.70	265,835.70	265,835.70
2730	DIF220402163050	FEDERALES (APORTACIONES, SUBSIDIOS Y CONVENIOS)	2022	33-Aportaciones Federales para Entidades Federativas y Municipios	1004-FAIS Municipal y de las Demarcaciones Territoriales del Distrito Federal		350000	350000	350,000.00	350,000.00	350,000.00	350,000.00	350,000.00
2731	DIF220402163092	FEDERALES (APORTACIONES, SUBSIDIOS Y CONVENIOS)	2022	33-Aportaciones Federales para Entidades Federativas y Municipios	1004-FAIS Municipal y de las Demarcaciones Territoriales del Distrito Federal		350000	350000	350,000.00	350,000.00	350,000.00	350,000.00	350,000.00
2732	DIF220402163101	FEDERALES (APORTACIONES, SUBSIDIOS Y CONVENIOS)	2022	33-Aportaciones Federales para Entidades Federativas y Municipios	1004-FAIS Municipal y de las Demarcaciones Territoriales del Distrito Federal		350000	350000	350,000.00	350,000.00	350,000.00	350,000.00	350,000.00
2733	DIF220402166626	FEDERALES (APORTACIONES, SUBSIDIOS Y CONVENIOS)	2022	33-Aportaciones Federales para Entidades Federativas y Municipios	1004-FAIS Municipal y de las Demarcaciones Territoriales del Distrito Federal		28449.12	28449.12	28,449.12	28,449.12	28,449.12	28,449.12	28,449.12
2734	DIF220402166627	FEDERALES (APORTACIONES, SUBSIDIOS Y CONVENIOS)	2022	33-Aportaciones Federales para Entidades Federativas y Municipios	1004-FAIS Municipal y de las Demarcaciones Territoriales del Distrito Federal		64010.52	64010.52	64,010.52	64,010.52	64,010.52	64,010.52	64,010.52
2735	DIF220402166632	FEDERALES (APORTACIONES, SUBSIDIOS Y CONVENIOS)	2022	33-Aportaciones Federales para Entidades Federativas y Municipios	1004-FAIS Municipal y de las Demarcaciones Territoriales del Distrito Federal		21336.84	21336.84	21,336.84	21,336.84	21,336.84	21,336.84	21,336.84

No.	FOLIO	TIPO DE RECURSO	CICLO DEL RECURSO	RAMO	PROGRAMA PRESUPUESTARIO	PROGRAMA ESTATAL O MUNICIPAL	APROBADO	MODIFICADO	RECAUDADO	COMPROMETIDO	DEVENGADO	EJERCIDO	PAGADO
2736	DIF220402166634	FEDERALES (APORTACIONES, SUBSIDIOS Y CONVENIOS)	2022	33-Aportaciones Federales para Entidades Federativas y Municipios	1004-FAIS Municipal y de las Demarcaciones Territoriales del Distrito Federal		14224.56	14224.56	14,224.56	14,224.56	14,224.56	14,224.56	14,224.56
2737	DIF220402166637	FEDERALES (APORTACIONES, SUBSIDIOS Y CONVENIOS)	2022	33-Aportaciones Federales para Entidades Federativas y Municipios	1004-FAIS Municipal y de las Demarcaciones Territoriales del Distrito Federal		28449.12	28449.12	28,449.12	28,449.12	28,449.12	28,449.12	28,449.12
2738	DIF220402166638	FEDERALES (APORTACIONES, SUBSIDIOS Y CONVENIOS)	2022	33-Aportaciones Federales para Entidades Federativas y Municipios	1004-FAIS Municipal y de las Demarcaciones Territoriales del Distrito Federal		7112.28	7112.28	7,112.28	7,112.28	7,112.28	7,112.28	7,112.28
2739	DIF220402166641	FEDERALES (APORTACIONES, SUBSIDIOS Y CONVENIOS)	2022	33-Aportaciones Federales para Entidades Federativas y Municipios	1004-FAIS Municipal y de las Demarcaciones Territoriales del Distrito Federal		56898.24	56898.24	56,898.24	56,898.24	56,898.24	56,898.24	56,898.24
2740	DIF220402166643	FEDERALES (APORTACIONES, SUBSIDIOS Y CONVENIOS)	2022	33-Aportaciones Federales para Entidades Federativas y Municipios	1004-FAIS Municipal y de las Demarcaciones Territoriales del Distrito Federal		28449.12	28449.12	28,449.12	28,449.12	28,449.12	28,449.12	28,449.12
2741	DIF220402167107	FEDERALES (APORTACIONES, SUBSIDIOS Y CONVENIOS)	2022	33-Aportaciones Federales para Entidades Federativas y Municipios	1004-FAIS Municipal y de las Demarcaciones Territoriales del Distrito Federal		34081.5	34081.5	34,081.50	34,081.50	34,081.50	34,081.50	34,081.50
2742	DIF220402163126	FEDERALES (APORTACIONES, SUBSIDIOS Y CONVENIOS)	2022	33-Aportaciones Federales para Entidades Federativas y Municipios	1004-FAIS Municipal y de las Demarcaciones Territoriales del Distrito Federal		350000	350000	350,000.00	350,000.00	350,000.00	350,000.00	350,000.00
2743	DIF220402166651	FEDERALES (APORTACIONES, SUBSIDIOS Y CONVENIOS)	2022	33-Aportaciones Federales para Entidades Federativas y Municipios	1004-FAIS Municipal y de las Demarcaciones Territoriales del Distrito Federal		7112.28	7112.28	7,112.28	7,112.28	7,112.28	7,112.28	7,112.28
2744	DIF220402166653	FEDERALES (APORTACIONES, SUBSIDIOS Y CONVENIOS)	2022	33-Aportaciones Federales para Entidades Federativas y Municipios	1004-FAIS Municipal y de las Demarcaciones Territoriales del Distrito Federal		21336.84	21336.84	21,336.84	21,336.84	21,336.84	21,336.84	21,336.84
2745	DIF220402166655	FEDERALES (APORTACIONES, SUBSIDIOS Y CONVENIOS)	2022	33-Aportaciones Federales para Entidades Federativas y Municipios	1004-FAIS Municipal y de las Demarcaciones Territoriales del Distrito Federal		14224.56	14224.56	14,224.56	14,224.56	14,224.56	14,224.56	14,224.56
2746	DIF220402166656	FEDERALES (APORTACIONES, SUBSIDIOS Y CONVENIOS)	2022	33-Aportaciones Federales para Entidades Federativas y Municipios	1004-FAIS Municipal y de las Demarcaciones Territoriales del Distrito Federal		78235.08	78235.08	78,235.08	78,235.08	78,235.08	78,235.08	78,235.08
2747	DIF220402166658	FEDERALES (APORTACIONES, SUBSIDIOS Y CONVENIOS)	2022	33-Aportaciones Federales para Entidades Federativas y Municipios	1004-FAIS Municipal y de las Demarcaciones Territoriales del Distrito Federal		7112.28	7112.28	7,112.28	7,112.28	7,112.28	7,112.28	7,112.28
2748	DIF220402166661	FEDERALES (APORTACIONES, SUBSIDIOS Y CONVENIOS)	2022	33-Aportaciones Federales para Entidades Federativas y Municipios	1004-FAIS Municipal y de las Demarcaciones Territoriales del Distrito Federal		28449.12	28449.12	28,449.12	28,449.12	28,449.12	28,449.12	28,449.12
2749	DIF220402166662	FEDERALES (APORTACIONES, SUBSIDIOS Y CONVENIOS)	2022	33-Aportaciones Federales para Entidades Federativas y Municipios	1004-FAIS Municipal y de las Demarcaciones Territoriales del Distrito Federal		71122.8	71122.8	71,122.80	71,122.80	71,122.80	71,122.80	71,122.80

No.	FOLIO	TIPO DE RECURSO	CICLO DEL RECURSO	RAMO	PROGRAMA PRESUPUESTARIO	PROGRAMA ESTATAL O MUNICIPAL	APROBADO	MODIFICADO	RECAUDADO	COMPROMETIDO	DEVENGADO	EJERCIDO	PAGADO
2750	DIF220402166663	FEDERALES (APORTACIONES, SUBSIDIOS Y CONVENIOS)	2022	33-Aportaciones Federales para Entidades Federativas y Municipios	1004-FAIS Municipal y de las Demarcaciones Territoriales del Distrito Federal		220480.68	220480.68	220,480.68	220,480.68	220,480.68	220,480.68	220,480.68
2751	DIF220402166666	FEDERALES (APORTACIONES, SUBSIDIOS Y CONVENIOS)	2022	33-Aportaciones Federales para Entidades Federativas y Municipios	1004-FAIS Municipal y de las Demarcaciones Territoriales del Distrito Federal		128021.04	128021.04	128,021.04	128,021.04	128,021.04	128,021.04	128,021.04
2752	DIF220402166668	FEDERALES (APORTACIONES, SUBSIDIOS Y CONVENIOS)	2022	33-Aportaciones Federales para Entidades Federativas y Municipios	1004-FAIS Municipal y de las Demarcaciones Territoriales del Distrito Federal		7112.28	7112.28	7,112.28	7,112.28	7,112.28	7,112.28	7,112.28
2753	DIF220402166670	FEDERALES (APORTACIONES, SUBSIDIOS Y CONVENIOS)	2022	33-Aportaciones Federales para Entidades Federativas y Municipios	1004-FAIS Municipal y de las Demarcaciones Territoriales del Distrito Federal		49785.96	49785.96	49,785.96	49,785.96	49,785.96	49,785.96	49,785.96
2754	DIF220402166671	FEDERALES (APORTACIONES, SUBSIDIOS Y CONVENIOS)	2022	33-Aportaciones Federales para Entidades Federativas y Municipios	1004-FAIS Municipal y de las Demarcaciones Territoriales del Distrito Federal		163582.44	163582.44	163,582.44	163,582.44	163,582.44	163,582.44	163,582.44
2755	DIF220402166672	FEDERALES (APORTACIONES, SUBSIDIOS Y CONVENIOS)	2022	33-Aportaciones Federales para Entidades Federativas y Municipios	1004-FAIS Municipal y de las Demarcaciones Territoriales del Distrito Federal		85347.36	85347.36	85,347.36	85,347.36	85,347.36	85,347.36	85,347.36
2756	DIF220402166673	FEDERALES (APORTACIONES, SUBSIDIOS Y CONVENIOS)	2022	33-Aportaciones Federales para Entidades Federativas y Municipios	1004-FAIS Municipal y de las Demarcaciones Territoriales del Distrito Federal		35561.4	35561.4	35,561.40	35,561.40	35,561.40	35,561.40	35,561.40
2757	DIF220402167140	FEDERALES (APORTACIONES, SUBSIDIOS Y CONVENIOS)	2022	33-Aportaciones Federales para Entidades Federativas y Municipios	1004-FAIS Municipal y de las Demarcaciones Territoriales del Distrito Federal		47714.1	47714.1	47,714.10	47,714.10	47,714.10	47,714.10	47,714.10
2758	DIF220402167141	FEDERALES (APORTACIONES, SUBSIDIOS Y CONVENIOS)	2022	33-Aportaciones Federales para Entidades Federativas y Municipios	1004-FAIS Municipal y de las Demarcaciones Territoriales del Distrito Federal		129509.7	129509.7	129,509.70	129,509.70	129,509.70	129,509.70	129,509.70
2759	DIF220402167146	FEDERALES (APORTACIONES, SUBSIDIOS Y CONVENIOS)	2022	33-Aportaciones Federales para Entidades Federativas y Municipios	1004-FAIS Municipal y de las Demarcaciones Territoriales del Distrito Federal		40897.8	40897.8	40,897.80	40,897.80	40,897.80	40,897.80	40,897.80
2760	DIF220402166676	FEDERALES (APORTACIONES, SUBSIDIOS Y CONVENIOS)	2022	33-Aportaciones Federales para Entidades Federativas y Municipios	1004-FAIS Municipal y de las Demarcaciones Territoriales del Distrito Federal		64010.52	64010.52	64,010.52	64,010.52	64,010.52	64,010.52	64,010.52
2761	DIF220402166677	FEDERALES (APORTACIONES, SUBSIDIOS Y CONVENIOS)	2022	33-Aportaciones Federales para Entidades Federativas y Municipios	1004-FAIS Municipal y de las Demarcaciones Territoriales del Distrito Federal		21336.84	21336.84	21,336.84	21,336.84	21,336.84	21,336.84	21,336.84
2762	DIF220402166678	FEDERALES (APORTACIONES, SUBSIDIOS Y CONVENIOS)	2022	33-Aportaciones Federales para Entidades Federativas y Municipios	1004-FAIS Municipal y de las Demarcaciones Territoriales del Distrito Federal		14224.56	14224.56	14,224.56	14,224.56	14,224.56	14,224.56	14,224.56
2763	DIF220402166683	FEDERALES (APORTACIONES, SUBSIDIOS Y CONVENIOS)	2022	33-Aportaciones Federales para Entidades Federativas y Municipios	1004-FAIS Municipal y de las Demarcaciones Territoriales del Distrito Federal		128021.04	128021.04	128,021.04	128,021.04	128,021.04	128,021.04	128,021.04

No.	FOLIO	TIPO DE RECURSO	CICLO DEL RECURSO	RAMO	PROGRAMA PRESUPUESTARIO	PROGRAMA ESTATAL O MUNICIPAL	APROBADO	MODIFICADO	RECAUDADO	COMPROMETIDO	DEVENGADO	EJERCIDO	PAGADO
2764	DIF220402166686	FEDERALES (APORTACIONES, SUBSIDIOS Y CONVENIOS)	2022	33-Aportaciones Federales para Entidades Federativas y Municipios	1004-FAIS Municipal y de las Demarcaciones Territoriales del Distrito Federal		135133.32	135133.32	135,133.32	135,133.32	135,133.32	135,133.32	135,133.32
2765	DIF220402166693	FEDERALES (APORTACIONES, SUBSIDIOS Y CONVENIOS)	2022	33-Aportaciones Federales para Entidades Federativas y Municipios	1004-FAIS Municipal y de las Demarcaciones Territoriales del Distrito Federal		7112.28	7112.28	7,112.28	7,112.28	7,112.28	7,112.28	7,112.28
2766	DIF220402166695	FEDERALES (APORTACIONES, SUBSIDIOS Y CONVENIOS)	2022	33-Aportaciones Federales para Entidades Federativas y Municipios	1004-FAIS Municipal y de las Demarcaciones Territoriales del Distrito Federal		14224.56	14224.56	14,224.56	14,224.56	14,224.56	14,224.56	14,224.56
2767	DIF220402166697	FEDERALES (APORTACIONES, SUBSIDIOS Y CONVENIOS)	2022	33-Aportaciones Federales para Entidades Federativas y Municipios	1004-FAIS Municipal y de las Demarcaciones Territoriales del Distrito Federal		28449.12	28449.12	28,449.12	28,449.12	28,449.12	28,449.12	28,449.12
2768	DIF220402166699	FEDERALES (APORTACIONES, SUBSIDIOS Y CONVENIOS)	2022	33-Aportaciones Federales para Entidades Federativas y Municipios	1004-FAIS Municipal y de las Demarcaciones Territoriales del Distrito Federal		64010.52	64010.52	64,010.52	64,010.52	64,010.52	64,010.52	64,010.52
2769	DIF220402166700	FEDERALES (APORTACIONES, SUBSIDIOS Y CONVENIOS)	2022	33-Aportaciones Federales para Entidades Federativas y Municipios	1004-FAIS Municipal y de las Demarcaciones Territoriales del Distrito Federal		21336.84	21336.84	21,336.84	21,336.84	21,336.84	21,336.84	21,336.84
2770	DIF220402167156	FEDERALES (APORTACIONES, SUBSIDIOS Y CONVENIOS)	2022	33-Aportaciones Federales para Entidades Federativas y Municipios	1004-FAIS Municipal y de las Demarcaciones Territoriales del Distrito Federal		95428.2	95428.2	95,428.20	95,428.20	95,428.20	95,428.20	95,428.20
2771	DIF220402167158	FEDERALES (APORTACIONES, SUBSIDIOS Y CONVENIOS)	2022	33-Aportaciones Federales para Entidades Federativas y Municipios	1004-FAIS Municipal y de las Demarcaciones Territoriales del Distrito Federal		20448.9	20448.9	20,448.90	20,448.90	20,448.90	20,448.90	20,448.90
2772	DIF220402166702	FEDERALES (APORTACIONES, SUBSIDIOS Y CONVENIOS)	2022	33-Aportaciones Federales para Entidades Federativas y Municipios	1004-FAIS Municipal y de las Demarcaciones Territoriales del Distrito Federal		28449.12	28449.12	28,449.12	28,449.12	28,449.12	28,449.12	28,449.12
2773	DIF220402166704	FEDERALES (APORTACIONES, SUBSIDIOS Y CONVENIOS)	2022	33-Aportaciones Federales para Entidades Federativas y Municipios	1004-FAIS Municipal y de las Demarcaciones Territoriales del Distrito Federal		7112.28	7112.28	7,112.28	7,112.28	7,112.28	7,112.28	7,112.28
2774	DIF220402166706	FEDERALES (APORTACIONES, SUBSIDIOS Y CONVENIOS)	2022	33-Aportaciones Federales para Entidades Federativas y Municipios	1004-FAIS Municipal y de las Demarcaciones Territoriales del Distrito Federal		21336.84	21336.84	21,336.84	21,336.84	21,336.84	21,336.84	21,336.84
2775	DIF220402166710	FEDERALES (APORTACIONES, SUBSIDIOS Y CONVENIOS)	2022	33-Aportaciones Federales para Entidades Federativas y Municipios	1004-FAIS Municipal y de las Demarcaciones Territoriales del Distrito Federal		14224.56	14224.56	14,224.56	14,224.56	14,224.56	14,224.56	14,224.56
2776	DIF220402166711	FEDERALES (APORTACIONES, SUBSIDIOS Y CONVENIOS)	2022	33-Aportaciones Federales para Entidades Federativas y Municipios	1004-FAIS Municipal y de las Demarcaciones Territoriales del Distrito Federal		35561.4	35561.4	35,561.40	35,561.40	35,561.40	35,561.40	35,561.40
2777	DIF220402166713	FEDERALES (APORTACIONES, SUBSIDIOS Y CONVENIOS)	2022	33-Aportaciones Federales para Entidades Federativas y Municipios	1004-FAIS Municipal y de las Demarcaciones Territoriales del Distrito Federal		135133.32	135133.32	135,133.32	135,133.32	135,133.32	135,133.32	135,133.32

No.	FOLIO	TIPO DE RECURSO	CICLO DEL RECURSO	RAMO	PROGRAMA PRESUPUESTARIO	PROGRAMA ESTATAL O MUNICIPAL	APROBADO	MODIFICADO	RECAUDADO	COMPROMETIDO	DEVENGADO	EJERCIDO	PAGADO
2778	DIF220402167268	FEDERALES (APORTACIONES, SUBSIDIOS Y CONVENIOS)	2022	33-Aportaciones Federales para Entidades Federativas y Municipios	1004-FAIS Municipal y de las Demarcaciones Territoriales del Distrito Federal		20448.9	20448.9	20,448.90	20,448.90	20,448.90	20,448.90	20,448.90
2779	DIF220402167269	FEDERALES (APORTACIONES, SUBSIDIOS Y CONVENIOS)	2022	33-Aportaciones Federales para Entidades Federativas y Municipios	1004-FAIS Municipal y de las Demarcaciones Territoriales del Distrito Federal		27265.2	27265.2	27,265.20	27,265.20	27,265.20	27,265.20	27,265.20
2780	DIF220402167286	FEDERALES (APORTACIONES, SUBSIDIOS Y CONVENIOS)	2022	33-Aportaciones Federales para Entidades Federativas y Municipios	1004-FAIS Municipal y de las Demarcaciones Territoriales del Distrito Federal		20448.9	20448.9	20,448.90	20,448.90	20,448.90	20,448.90	20,448.90
2781	DIF220402166861	FEDERALES (APORTACIONES, SUBSIDIOS Y CONVENIOS)	2022	33-Aportaciones Federales para Entidades Federativas y Municipios	1004-FAIS Municipal y de las Demarcaciones Territoriales del Distrito Federal		88611.9	88611.9	88,611.90	88,611.90	88,611.90	88,611.90	88,611.90
2782	DIF220402166869	FEDERALES (APORTACIONES, SUBSIDIOS Y CONVENIOS)	2022	33-Aportaciones Federales para Entidades Federativas y Municipios	1004-FAIS Municipal y de las Demarcaciones Territoriales del Distrito Federal		27265.2	27265.2	27,265.20	27,265.20	27,265.20	27,265.20	27,265.20
2783	DIF220402166873	FEDERALES (APORTACIONES, SUBSIDIOS Y CONVENIOS)	2022	33-Aportaciones Federales para Entidades Federativas y Municipios	1004-FAIS Municipal y de las Demarcaciones Territoriales del Distrito Federal		13632.6	13632.6	13,632.60	13,632.60	13,632.60	13,632.60	13,632.60
2784	DIF220402167294	FEDERALES (APORTACIONES, SUBSIDIOS Y CONVENIOS)	2022	33-Aportaciones Federales para Entidades Federativas y Municipios	1004-FAIS Municipal y de las Demarcaciones Territoriales del Distrito Federal		88611.9	88611.9	88,611.90	88,611.90	88,611.90	88,611.90	88,611.90
2785	DIF220402167297	FEDERALES (APORTACIONES, SUBSIDIOS Y CONVENIOS)	2022	33-Aportaciones Federales para Entidades Federativas y Municipios	1004-FAIS Municipal y de las Demarcaciones Territoriales del Distrito Federal		115877.1	115877.1	115,877.10	115,877.10	115,877.10	115,877.10	115,877.10
2786	DIF220402167300	FEDERALES (APORTACIONES, SUBSIDIOS Y CONVENIOS)	2022	33-Aportaciones Federales para Entidades Federativas y Municipios	1004-FAIS Municipal y de las Demarcaciones Territoriales del Distrito Federal		40897.8	40897.8	40,897.80	40,897.80	40,897.80	40,897.80	40,897.80
2787	DIF220402167309	FEDERALES (APORTACIONES, SUBSIDIOS Y CONVENIOS)	2022	33-Aportaciones Federales para Entidades Federativas y Municipios	1004-FAIS Municipal y de las Demarcaciones Territoriales del Distrito Federal		34081.5	34081.5	34,081.50	34,081.50	34,081.50	34,081.50	34,081.50
2788	DIF220402167314	FEDERALES (APORTACIONES, SUBSIDIOS Y CONVENIOS)	2022	33-Aportaciones Federales para Entidades Federativas y Municipios	1004-FAIS Municipal y de las Demarcaciones Territoriales del Distrito Federal		20448.9	20448.9	20,448.90	20,448.90	20,448.90	20,448.90	20,448.90
2789	DIF220402166884	FEDERALES (APORTACIONES, SUBSIDIOS Y CONVENIOS)	2022	33-Aportaciones Federales para Entidades Federativas y Municipios	1004-FAIS Municipal y de las Demarcaciones Territoriales del Distrito Federal		156774.9	156774.9	156,774.90	156,774.90	156,774.90	156,774.90	156,774.90
2790	DIF220402166885	FEDERALES (APORTACIONES, SUBSIDIOS Y CONVENIOS)	2022	33-Aportaciones Federales para Entidades Federativas y Municipios	1004-FAIS Municipal y de las Demarcaciones Territoriales del Distrito Federal		177223.8	177223.8	177,223.80	177,223.80	177,223.80	177,223.80	177,223.80
2791	DIF220402166893	FEDERALES (APORTACIONES, SUBSIDIOS Y CONVENIOS)	2022	33-Aportaciones Federales para Entidades Federativas y Municipios	1004-FAIS Municipal y de las Demarcaciones Territoriales del Distrito Federal		27265.2	27265.2	27,265.20	27,265.20	27,265.20	27,265.20	27,265.20

No.	FOLIO	TIPO DE RECURSO	CICLO DEL RECURSO	RAMO	PROGRAMA PRESUPUESTARIO	PROGRAMA ESTATAL O MUNICIPAL	APROBADO	MODIFICADO	RECAUDADO	COMPROMETIDO	DEVENGADO	EJERCIDO	PAGADO
2792	DIF220402166896	FEDERALES (APORTACIONES, SUBSIDIOS Y CONVENIOS)	2022	33-Aportaciones Federales para Entidades Federativas y Municipios	1004-FAIS Municipal y de las Demarcaciones Territoriales del Distrito Federal		265835.7	265835.7	265,835.70	265,835.70	265,835.70	265,835.70	265,835.70
2793	DIF220402167321	FEDERALES (APORTACIONES, SUBSIDIOS Y CONVENIOS)	2022	33-Aportaciones Federales para Entidades Federativas y Municipios	1004-FAIS Municipal y de las Demarcaciones Territoriales del Distrito Federal		20448.9	20448.9	20,448.90	20,448.90	20,448.90	20,448.90	20,448.90
2794	DIF220402167323	FEDERALES (APORTACIONES, SUBSIDIOS Y CONVENIOS)	2022	33-Aportaciones Federales para Entidades Federativas y Municipios	1004-FAIS Municipal y de las Demarcaciones Territoriales del Distrito Federal		27265.2	27265.2	27,265.20	27,265.20	27,265.20	27,265.20	27,265.20
2795	DIF220402167326	FEDERALES (APORTACIONES, SUBSIDIOS Y CONVENIOS)	2022	33-Aportaciones Federales para Entidades Federativas y Municipios	1004-FAIS Municipal y de las Demarcaciones Territoriales del Distrito Federal		27265.2	27265.2	27,265.20	27,265.20	27,265.20	27,265.20	27,265.20
2796	DIF220402167329	FEDERALES (APORTACIONES, SUBSIDIOS Y CONVENIOS)	2022	33-Aportaciones Federales para Entidades Federativas y Municipios	1004-FAIS Municipal y de las Demarcaciones Territoriales del Distrito Federal		81795.6	81795.6	81,795.60	81,795.60	81,795.60	81,795.60	81,795.60
2797	DIF220402167330	FEDERALES (APORTACIONES, SUBSIDIOS Y CONVENIOS)	2022	33-Aportaciones Federales para Entidades Federativas y Municipios	1004-FAIS Municipal y de las Demarcaciones Territoriales del Distrito Federal		61346.7	61346.7	61,346.70	61,346.70	61,346.70	61,346.70	61,346.70
2798	DIF220402167331	FEDERALES (APORTACIONES, SUBSIDIOS Y CONVENIOS)	2022	33-Aportaciones Federales para Entidades Federativas y Municipios	1004-FAIS Municipal y de las Demarcaciones Territoriales del Distrito Federal		115877.1	115877.1	115,877.10	115,877.10	115,877.10	115,877.10	115,877.10
2799	DIF220402167335	FEDERALES (APORTACIONES, SUBSIDIOS Y CONVENIOS)	2022	33-Aportaciones Federales para Entidades Federativas y Municipios	1004-FAIS Municipal y de las Demarcaciones Territoriales del Distrito Federal		61346.7	61346.7	61,346.70	61,346.70	61,346.70	61,346.70	61,346.70
2800	DIF220402167338	FEDERALES (APORTACIONES, SUBSIDIOS Y CONVENIOS)	2022	33-Aportaciones Federales para Entidades Federativas y Municipios	1004-FAIS Municipal y de las Demarcaciones Territoriales del Distrito Federal		27265.2	27265.2	27,265.20	27,265.20	27,265.20	27,265.20	27,265.20
2801	DIF220402166907	FEDERALES (APORTACIONES, SUBSIDIOS Y CONVENIOS)	2022	33-Aportaciones Federales para Entidades Federativas y Municipios	1004-FAIS Municipal y de las Demarcaciones Territoriales del Distrito Federal		61346.7	61346.7	61,346.70	61,346.70	61,346.70	61,346.70	61,346.70
2802	DIF220402166927	FEDERALES (APORTACIONES, SUBSIDIOS Y CONVENIOS)	2022	33-Aportaciones Federales para Entidades Federativas y Municipios	1004-FAIS Municipal y de las Demarcaciones Territoriales del Distrito Federal		136326	136326	136,326.00	136,326.00	136,326.00	136,326.00	136,326.00
2803	DIF220402167348	FEDERALES (APORTACIONES, SUBSIDIOS Y CONVENIOS)	2022	33-Aportaciones Federales para Entidades Federativas y Municipios	1004-FAIS Municipal y de las Demarcaciones Territoriales del Distrito Federal		68163	68163	68,163.00	68,163.00	68,163.00	68,163.00	68,163.00
2804	DIF220402167359	FEDERALES (APORTACIONES, SUBSIDIOS Y CONVENIOS)	2022	33-Aportaciones Federales para Entidades Federativas y Municipios	1004-FAIS Municipal y de las Demarcaciones Territoriales del Distrito Federal		136326	136326	136,326.00	136,326.00	136,326.00	136,326.00	136,326.00
2805	DIF220402167362	FEDERALES (APORTACIONES, SUBSIDIOS Y CONVENIOS)	2022	33-Aportaciones Federales para Entidades Federativas y Municipios	1004-FAIS Municipal y de las Demarcaciones Territoriales del Distrito Federal		81795.6	81795.6	81,795.60	81,795.60	81,795.60	81,795.60	81,795.60

No.	FOLIO	TIPO DE RECURSO	CICLO DEL RECURSO	RAMO	PROGRAMA PRESUPUESTARIO	PROGRAMA ESTATAL O MUNICIPAL	APROBADO	MODIFICADO	RECAUDADO	COMPROMETIDO	DEVENGADO	EJERCIDO	PAGADO
2806	DIF220402166932	FEDERALES (APORTACIONES, SUBSIDIOS Y CONVENIOS)	2022	33-Aportaciones Federales para Entidades Federativas y Municipios	1004-FAIS Municipal y de las Demarcaciones Territoriales del Distrito Federal		47714.1	47714.1	47,714.10	47,714.10	47,714.10	47,714.10	47,714.10
2807	DIF220402166933	FEDERALES (APORTACIONES, SUBSIDIOS Y CONVENIOS)	2022	33-Aportaciones Federales para Entidades Federativas y Municipios	1004-FAIS Municipal y de las Demarcaciones Territoriales del Distrito Federal		20448.9	20448.9	20,448.90	20,448.90	20,448.90	20,448.90	20,448.90
2808	DIF220402166936	FEDERALES (APORTACIONES, SUBSIDIOS Y CONVENIOS)	2022	33-Aportaciones Federales para Entidades Federativas y Municipios	1004-FAIS Municipal y de las Demarcaciones Territoriales del Distrito Federal		27265.2	27265.2	27,265.20	27,265.20	27,265.20	27,265.20	27,265.20
2809	DIF220402166938	FEDERALES (APORTACIONES, SUBSIDIOS Y CONVENIOS)	2022	33-Aportaciones Federales para Entidades Federativas y Municipios	1004-FAIS Municipal y de las Demarcaciones Territoriales del Distrito Federal		13632.6	13632.6	13,632.60	13,632.60	13,632.60	13,632.60	13,632.60
2810	DIF220402166946	FEDERALES (APORTACIONES, SUBSIDIOS Y CONVENIOS)	2022	33-Aportaciones Federales para Entidades Federativas y Municipios	1004-FAIS Municipal y de las Demarcaciones Territoriales del Distrito Federal		13632.6	13632.6	13,632.60	13,632.60	13,632.60	13,632.60	13,632.60
2811	DIF220402166947	FEDERALES (APORTACIONES, SUBSIDIOS Y CONVENIOS)	2022	33-Aportaciones Federales para Entidades Federativas y Municipios	1004-FAIS Municipal y de las Demarcaciones Territoriales del Distrito Federal		13632.6	13632.6	13,632.60	13,632.60	13,632.60	13,632.60	13,632.60
2812	DIF220402166954	FEDERALES (APORTACIONES, SUBSIDIOS Y CONVENIOS)	2022	33-Aportaciones Federales para Entidades Federativas y Municipios	1004-FAIS Municipal y de las Demarcaciones Territoriales del Distrito Federal		27265.2	27265.2	27,265.20	27,265.20	27,265.20	27,265.20	27,265.20
2813	DIF220402167369	FEDERALES (APORTACIONES, SUBSIDIOS Y CONVENIOS)	2022	33-Aportaciones Federales para Entidades Federativas y Municipios	1004-FAIS Municipal y de las Demarcaciones Territoriales del Distrito Federal		136326	136326	136,326.00	136,326.00	136,326.00	136,326.00	136,326.00
2814	DIF220402167370	FEDERALES (APORTACIONES, SUBSIDIOS Y CONVENIOS)	2022	33-Aportaciones Federales para Entidades Federativas y Municipios	1004-FAIS Municipal y de las Demarcaciones Territoriales del Distrito Federal		115877.1	115877.1	115,877.10	115,877.10	115,877.10	115,877.10	115,877.10
2815	DIF220402167371	FEDERALES (APORTACIONES, SUBSIDIOS Y CONVENIOS)	2022	33-Aportaciones Federales para Entidades Federativas y Municipios	1004-FAIS Municipal y de las Demarcaciones Territoriales del Distrito Federal		122693.4	122693.4	122,693.40	122,693.40	122,693.40	122,693.40	122,693.40
2816	DIF220402167377	FEDERALES (APORTACIONES, SUBSIDIOS Y CONVENIOS)	2022	33-Aportaciones Federales para Entidades Federativas y Municipios	1004-FAIS Municipal y de las Demarcaciones Territoriales del Distrito Federal		27265.2	27265.2	27,265.20	27,265.20	27,265.20	27,265.20	27,265.20
2817	DIF220402167380	FEDERALES (APORTACIONES, SUBSIDIOS Y CONVENIOS)	2022	33-Aportaciones Federales para Entidades Federativas y Municipios	1004-FAIS Municipal y de las Demarcaciones Territoriales del Distrito Federal		47714.1	47714.1	47,714.10	47,714.10	47,714.10	47,714.10	47,714.10
2818	DIF220402167385	FEDERALES (APORTACIONES, SUBSIDIOS Y CONVENIOS)	2022	33-Aportaciones Federales para Entidades Federativas y Municipios	1004-FAIS Municipal y de las Demarcaciones Territoriales del Distrito Federal		20448.9	20448.9	20,448.90	20,448.90	20,448.90	20,448.90	20,448.90
2819	DIF220402167388	FEDERALES (APORTACIONES, SUBSIDIOS Y CONVENIOS)	2022	33-Aportaciones Federales para Entidades Federativas y Municipios	1004-FAIS Municipal y de las Demarcaciones Territoriales del Distrito Federal		95428.2	95428.2	95,428.20	95,428.20	95,428.20	95,428.20	95,428.20

No.	FOLIO	TIPO DE RECURSO	CICLO DEL RECURSO	RAMO	PROGRAMA PRESUPUESTARIO	PROGRAMA ESTATAL O MUNICIPAL	APROBADO	MODIFICADO	RECAUDADO	COMPROMETIDO	DEVENGADO	EJERCIDO	PAGADO
2820	DIF220402166959	FEDERALES (APORTACIONES, SUBSIDIOS Y CONVENIOS)	2022	33-Aportaciones Federales para Entidades Federativas y Municipios	1004-FAIS Municipal y de las Demarcaciones Territoriales del Distrito Federal		20448.9	20448.9	20,448.90	20,448.90	20,448.90	20,448.90	20,448.90
2821	DIF220402166960	FEDERALES (APORTACIONES, SUBSIDIOS Y CONVENIOS)	2022	33-Aportaciones Federales para Entidades Federativas y Municipios	1004-FAIS Municipal y de las Demarcaciones Territoriales del Distrito Federal		13632.6	13632.6	13,632.60	13,632.60	13,632.60	13,632.60	13,632.60
2822	DIF220402166962	FEDERALES (APORTACIONES, SUBSIDIOS Y CONVENIOS)	2022	33-Aportaciones Federales para Entidades Federativas y Municipios	1004-FAIS Municipal y de las Demarcaciones Territoriales del Distrito Federal		34081.5	34081.5	34,081.50	34,081.50	34,081.50	34,081.50	34,081.50
2823	DIF220402166972	FEDERALES (APORTACIONES, SUBSIDIOS Y CONVENIOS)	2022	33-Aportaciones Federales para Entidades Federativas y Municipios	1004-FAIS Municipal y de las Demarcaciones Territoriales del Distrito Federal		74979.3	74979.3	74,979.30	74,979.30	74,979.30	74,979.30	74,979.30
2824	DIF220402167395	FEDERALES (APORTACIONES, SUBSIDIOS Y CONVENIOS)	2022	33-Aportaciones Federales para Entidades Federativas y Municipios	1004-FAIS Municipal y de las Demarcaciones Territoriales del Distrito Federal		20448.9	20448.9	20,448.90	20,448.90	20,448.90	20,448.90	20,448.90
2825	DIF220402167396	FEDERALES (APORTACIONES, SUBSIDIOS Y CONVENIOS)	2022	33-Aportaciones Federales para Entidades Federativas y Municipios	1004-FAIS Municipal y de las Demarcaciones Territoriales del Distrito Federal		702078.9	702078.9	702,078.90	702,078.90	702,078.90	702,078.90	702,078.90
2826	DIF220402167398	FEDERALES (APORTACIONES, SUBSIDIOS Y CONVENIOS)	2022	33-Aportaciones Federales para Entidades Federativas y Municipios	1004-FAIS Municipal y de las Demarcaciones Territoriales del Distrito Federal		27265.2	27265.2	27,265.20	27,265.20	27,265.20	27,265.20	27,265.20
2827	DIF220402167402	FEDERALES (APORTACIONES, SUBSIDIOS Y CONVENIOS)	2022	33-Aportaciones Federales para Entidades Federativas y Municipios	1004-FAIS Municipal y de las Demarcaciones Territoriales del Distrito Federal		88611.9	88611.9	88,611.90	88,611.90	88,611.90	88,611.90	88,611.90
2828	DIF220402167406	FEDERALES (APORTACIONES, SUBSIDIOS Y CONVENIOS)	2022	33-Aportaciones Federales para Entidades Federativas y Municipios	1004-FAIS Municipal y de las Demarcaciones Territoriales del Distrito Federal		27265.2	27265.2	27,265.20	27,265.20	27,265.20	27,265.20	27,265.20
2829	DIF220402167407	FEDERALES (APORTACIONES, SUBSIDIOS Y CONVENIOS)	2022	33-Aportaciones Federales para Entidades Federativas y Municipios	1004-FAIS Municipal y de las Demarcaciones Territoriales del Distrito Federal		293100.9	293100.9	293,100.90	293,100.90	293,100.90	293,100.90	293,100.90
2830	DIF220402167408	FEDERALES (APORTACIONES, SUBSIDIOS Y CONVENIOS)	2022	33-Aportaciones Federales para Entidades Federativas y Municipios	1004-FAIS Municipal y de las Demarcaciones Territoriales del Distrito Federal		20448.9	20448.9	20,448.90	20,448.90	20,448.90	20,448.90	20,448.90
2831	DIF220402166981	FEDERALES (APORTACIONES, SUBSIDIOS Y CONVENIOS)	2022	33-Aportaciones Federales para Entidades Federativas y Municipios	1004-FAIS Municipal y de las Demarcaciones Territoriales del Distrito Federal		34081.5	34081.5	34,081.50	34,081.50	34,081.50	34,081.50	34,081.50
2832	DIF220402166987	FEDERALES (APORTACIONES, SUBSIDIOS Y CONVENIOS)	2022	33-Aportaciones Federales para Entidades Federativas y Municipios	1004-FAIS Municipal y de las Demarcaciones Territoriales del Distrito Federal		20448.9	20448.9	20,448.90	20,448.90	20,448.90	20,448.90	20,448.90
2833	DIF220402166991	FEDERALES (APORTACIONES, SUBSIDIOS Y CONVENIOS)	2022	33-Aportaciones Federales para Entidades Federativas y Municipios	1004-FAIS Municipal y de las Demarcaciones Territoriales del Distrito Federal		13632.6	13632.6	13,632.60	13,632.60	13,632.60	13,632.60	13,632.60

No.	FOLIO	TIPO DE RECURSO	CICLO DEL RECURSO	RAMO	PROGRAMA PRESUPUESTARIO	PROGRAMA ESTATAL O MUNICIPAL	APROBADO	MODIFICADO	RECAUDADO	COMPROMETIDO	DEVENGADO	EJERCIDO	PAGADO
2834	DIF220402166995	FEDERALES (APORTACIONES, SUBSIDIOS Y CONVENIOS)	2022	33-Aportaciones Federales para Entidades Federativas y Municipios	1004-FAIS Municipal y de las Demarcaciones Territoriales del Distrito Federal		13632.6	13632.6	13,632.60	13,632.60	13,632.60	13,632.60	13,632.60
2835	DIF220402167001	FEDERALES (APORTACIONES, SUBSIDIOS Y CONVENIOS)	2022	33-Aportaciones Federales para Entidades Federativas y Municipios	1004-FAIS Municipal y de las Demarcaciones Territoriales del Distrito Federal		27265.2	27265.2	27,265.20	27,265.20	27,265.20	27,265.20	27,265.20
2836	DIF220402167418	FEDERALES (APORTACIONES, SUBSIDIOS Y CONVENIOS)	2022	33-Aportaciones Federales para Entidades Federativas y Municipios	1004-FAIS Municipal y de las Demarcaciones Territoriales del Distrito Federal		95428.2	95428.2	95,428.20	95,428.20	95,428.20	95,428.20	95,428.20
2837	DIF220402167419	FEDERALES (APORTACIONES, SUBSIDIOS Y CONVENIOS)	2022	33-Aportaciones Federales para Entidades Federativas y Municipios	1004-FAIS Municipal y de las Demarcaciones Territoriales del Distrito Federal		95428.2	95428.2	95,428.20	95,428.20	95,428.20	95,428.20	95,428.20
2838	DIF220402167425	FEDERALES (APORTACIONES, SUBSIDIOS Y CONVENIOS)	2022	33-Aportaciones Federales para Entidades Federativas y Municipios	1004-FAIS Municipal y de las Demarcaciones Territoriales del Distrito Federal		647548.5	647548.5	647,548.50	647,548.50	647,548.50	647,548.50	647,548.50
2839	DIF220402167436	FEDERALES (APORTACIONES, SUBSIDIOS Y CONVENIOS)	2022	33-Aportaciones Federales para Entidades Federativas y Municipios	1004-FAIS Municipal y de las Demarcaciones Territoriales del Distrito Federal		47714.1	47714.1	47,714.10	47,714.10	47,714.10	47,714.10	47,714.10
2840	DIF220402167437	FEDERALES (APORTACIONES, SUBSIDIOS Y CONVENIOS)	2022	33-Aportaciones Federales para Entidades Federativas y Municipios	1004-FAIS Municipal y de las Demarcaciones Territoriales del Distrito Federal		68163	68163	68,163.00	68,163.00	68,163.00	68,163.00	68,163.00
2841	DIF220402162970	FEDERALES (APORTACIONES, SUBSIDIOS Y CONVENIOS)	2022	33-Aportaciones Federales para Entidades Federativas y Municipios	1004-FAIS Municipal y de las Demarcaciones Territoriales del Distrito Federal		350000	350000	350,000.00	350,000.00	350,000.00	350,000.00	350,000.00
2842	DIF220402167015	FEDERALES (APORTACIONES, SUBSIDIOS Y CONVENIOS)	2022	33-Aportaciones Federales para Entidades Federativas y Municipios	1004-FAIS Municipal y de las Demarcaciones Territoriales del Distrito Federal		34081.5	34081.5	34,081.50	34,081.50	34,081.50	34,081.50	34,081.50
2843	DIF220402167020	FEDERALES (APORTACIONES, SUBSIDIOS Y CONVENIOS)	2022	33-Aportaciones Federales para Entidades Federativas y Municipios	1004-FAIS Municipal y de las Demarcaciones Territoriales del Distrito Federal		27265.2	27265.2	27,265.20	27,265.20	27,265.20	27,265.20	27,265.20
2844	DIF220402167023	FEDERALES (APORTACIONES, SUBSIDIOS Y CONVENIOS)	2022	33-Aportaciones Federales para Entidades Federativas y Municipios	1004-FAIS Municipal y de las Demarcaciones Territoriales del Distrito Federal		6816.3	6816.3	6,816.30	6,816.30	6,816.30	6,816.30	6,816.30
2845	DIF220402167024	FEDERALES (APORTACIONES, SUBSIDIOS Y CONVENIOS)	2022	33-Aportaciones Federales para Entidades Federativas y Municipios	1004-FAIS Municipal y de las Demarcaciones Territoriales del Distrito Federal		13632.6	13632.6	13,632.60	13,632.60	13,632.60	13,632.60	13,632.60
2846	DIF220402167027	FEDERALES (APORTACIONES, SUBSIDIOS Y CONVENIOS)	2022	33-Aportaciones Federales para Entidades Federativas y Municipios	1004-FAIS Municipal y de las Demarcaciones Territoriales del Distrito Federal		68163	68163	68,163.00	68,163.00	68,163.00	68,163.00	68,163.00
2847	DIF220402167443	FEDERALES (APORTACIONES, SUBSIDIOS Y CONVENIOS)	2022	33-Aportaciones Federales para Entidades Federativas y Municipios	1004-FAIS Municipal y de las Demarcaciones Territoriales del Distrito Federal		47714.1	47714.1	47,714.10	47,714.10	47,714.10	47,714.10	47,714.10

No.	FOLIO	TIPO DE RECURSO	CICLO DEL RECURSO	RAMO	PROGRAMA PRESUPUESTARIO	PROGRAMA ESTATAL O MUNICIPAL	APROBADO	MODIFICADO	RECAUDADO	COMPROMETIDO	DEVENGADO	EJERCIDO	PAGADO
2848	DIF220402167446	FEDERALES (APORTACIONES, SUBSIDIOS Y CONVENIOS)	2022	33-Aportaciones Federales para Entidades Federativas y Municipios	1004-FAIS Municipal y de las Demarcaciones Territoriales del Distrito Federal		941185.34	941185.34	941,185.34	941,185.34	941,185.34	941,185.34	941,185.34
2849	DIF220402167452	FEDERALES (APORTACIONES, SUBSIDIOS Y CONVENIOS)	2022	33-Aportaciones Federales para Entidades Federativas y Municipios	1004-FAIS Municipal y de las Demarcaciones Territoriales del Distrito Federal		3762892.36	3762892.36	3,762,892.36	3,762,892.36	3,762,892.36	3,762,892.36	3,762,892.36
2850	DIF220402167456	FEDERALES (APORTACIONES, SUBSIDIOS Y CONVENIOS)	2022	33-Aportaciones Federales para Entidades Federativas y Municipios	1004-FAIS Municipal y de las Demarcaciones Territoriales del Distrito Federal		650449.12	650449.12	650,449.12	650,449.12	650,449.12	650,449.12	650,449.12
2851	DIF220402167459	FEDERALES (APORTACIONES, SUBSIDIOS Y CONVENIOS)	2022	33-Aportaciones Federales para Entidades Federativas y Municipios	1004-FAIS Municipal y de las Demarcaciones Territoriales del Distrito Federal		2543514.8	2543514.8	2,543,514.80	2,543,514.80	2,543,514.80	2,543,514.80	2,543,514.80
2852	DIF220402167460	FEDERALES (APORTACIONES, SUBSIDIOS Y CONVENIOS)	2022	33-Aportaciones Federales para Entidades Federativas y Municipios	1004-FAIS Municipal y de las Demarcaciones Territoriales del Distrito Federal		2653618.23	2653618.23	2,653,618.23	2,653,618.23	2,653,618.23	2,653,618.23	2,653,618.23
2853	DIF220402153751	FEDERALES (APORTACIONES, SUBSIDIOS Y CONVENIOS)	2022	33-Aportaciones Federales para Entidades Federativas y Municipios	1004-FAIS Municipal y de las Demarcaciones Territoriales del Distrito Federal		3207643.45	3207643.45	3,207,643.45	3,207,643.45	3,207,643.45	3,207,643.45	3,207,643.45
2854	DIF220402153755	FEDERALES (APORTACIONES, SUBSIDIOS Y CONVENIOS)	2022	33-Aportaciones Federales para Entidades Federativas y Municipios	1004-FAIS Municipal y de las Demarcaciones Territoriales del Distrito Federal		3502625.41	3502625.41	3,502,625.41	3,502,625.41	3,502,625.41	3,502,625.41	3,502,625.41
2855	DIF220402157360	FEDERALES (APORTACIONES, SUBSIDIOS Y CONVENIOS)	2022	33-Aportaciones Federales para Entidades Federativas y Municipios	1004-FAIS Municipal y de las Demarcaciones Territoriales del Distrito Federal		1409512.26	1409512.26	1,409,512.26	1,409,512.26	1,409,512.26	1,409,512.26	1,409,512.26
2856	DIF220402157385	FEDERALES (APORTACIONES, SUBSIDIOS Y CONVENIOS)	2022	33-Aportaciones Federales para Entidades Federativas y Municipios	1004-FAIS Municipal y de las Demarcaciones Territoriales del Distrito Federal		903276.77	903276.77	903,276.77	903,276.77	903,276.77	903,276.77	903,276.77
2857	DIF220402166889	FEDERALES (APORTACIONES, SUBSIDIOS Y CONVENIOS)	2022	33-Aportaciones Federales para Entidades Federativas y Municipios	1004-FAIS Municipal y de las Demarcaciones Territoriales del Distrito Federal		408978	408978	408,978.00	408,978.00	408,978.00	408,978.00	408,978.00
2858	DIF220402167416	FEDERALES (APORTACIONES, SUBSIDIOS Y CONVENIOS)	2022	33-Aportaciones Federales para Entidades Federativas y Municipios	1004-FAIS Municipal y de las Demarcaciones Territoriales del Distrito Federal		74979.3	74979.3	74,979.30	74,979.30	74,979.30	74,979.30	74,979.30
2859	DIF220302124650	FEDERALES (APORTACIONES, SUBSIDIOS Y CONVENIOS)	2022	33-Aportaciones Federales para Entidades Federativas y Municipios	1004-FAIS Municipal y de las Demarcaciones Territoriales del Distrito Federal		14453.6	14453.6	14,453.60	14,453.60	14,453.60	14,453.60	14,453.60
2860	DIF220402166900	FEDERALES (APORTACIONES, SUBSIDIOS Y CONVENIOS)	2022	33-Aportaciones Federales para Entidades Federativas y Municipios	1004-FAIS Municipal y de las Demarcaciones Territoriales del Distrito Federal		422610.6	422610.6	422,610.60	422,610.60	422,610.60	422,610.60	422,610.60
2861	DIF220302125410	FEDERALES (APORTACIONES, SUBSIDIOS Y CONVENIOS)	2022	33-Aportaciones Federales para Entidades Federativas y Municipios	1004-FAIS Municipal y de las Demarcaciones Territoriales del Distrito Federal		211857.71	211857.71	211,857.71	211,857.71	211,857.71	211,857.71	211,857.71

No.	FOLIO	TIPO DE RECURSO	CICLO DEL RECURSO	RAMO	PROGRAMA PRESUPUESTARIO	PROGRAMA ESTATAL O MUNICIPAL	APROBADO	MODIFICADO	RECAUDADO	COMPROMETIDO	DEVENGADO	EJERCIDO	PAGADO
2862	DIF220402201325	FEDERALES (APORTACIONES, SUBSIDIOS Y CONVENIOS)	2022	33-Aportaciones Federales para Entidades Federativas y Municipios	1005-FORTAMUN		200170.3	200170.3	200,170.30	200,170.30	200,170.30	200,170.30	200,170.30
2863	DIF220402166448	FEDERALES (APORTACIONES, SUBSIDIOS Y CONVENIOS)	2022	33-Aportaciones Federales para Entidades Federativas y Municipios	1004-FAIS Municipal y de las Demarcaciones Territoriales del Distrito Federal		35561.4	35561.4	35,561.40	35,561.40	35,561.40	35,561.40	35,561.40
2864	DIF220402166520	FEDERALES (APORTACIONES, SUBSIDIOS Y CONVENIOS)	2022	33-Aportaciones Federales para Entidades Federativas y Municipios	1004-FAIS Municipal y de las Demarcaciones Territoriales del Distrito Federal		99571.92	99571.92	99,571.92	99,571.92	99,571.92	99,571.92	99,571.92
2865	DIF220402166870	FEDERALES (APORTACIONES, SUBSIDIOS Y CONVENIOS)	2022	33-Aportaciones Federales para Entidades Federativas y Municipios	1004-FAIS Municipal y de las Demarcaciones Territoriales del Distrito Federal		47714.1	47714.1	47,714.10	47,714.10	47,714.10	47,714.10	47,714.10
2866	DIF220402167081	FEDERALES (APORTACIONES, SUBSIDIOS Y CONVENIOS)	2022	33-Aportaciones Federales para Entidades Federativas y Municipios	1004-FAIS Municipal y de las Demarcaciones Territoriales del Distrito Federal		47714.1	47714.1	47,714.10	47,714.10	47,714.10	47,714.10	47,714.10
2867	DIF220402167451	FEDERALES (APORTACIONES, SUBSIDIOS Y CONVENIOS)	2022	33-Aportaciones Federales para Entidades Federativas y Municipios	1004-FAIS Municipal y de las Demarcaciones Territoriales del Distrito Federal		598332.03	598332.03	598,332.03	598,332.03	598,332.03	598,332.03	598,332.03
2868	DIF220302121140	FEDERALES (APORTACIONES, SUBSIDIOS Y CONVENIOS)	2022	33-Aportaciones Federales para Entidades Federativas y Municipios	1004-FAIS Municipal y de las Demarcaciones Territoriales del Distrito Federal		136380.43	2136380.43	2,136,380.43	2,136,380.43	2,136,380.43	2,136,380.43	2,136,380.43
2869	DIF220302124668	FEDERALES (APORTACIONES, SUBSIDIOS Y CONVENIOS)	2022	33-Aportaciones Federales para Entidades Federativas y Municipios	1004-FAIS Municipal y de las Demarcaciones Territoriales del Distrito Federal		7226.8	7226.8	7,226.80	7,226.80	7,226.80	7,226.80	7,226.80
2870	DIF220402166497	FEDERALES (APORTACIONES, SUBSIDIOS Y CONVENIOS)	2022	33-Aportaciones Federales para Entidades Federativas y Municipios	1004-FAIS Municipal y de las Demarcaciones Territoriales del Distrito Federal		28449.12	28449.12	28,449.12	28,449.12	28,449.12	28,449.12	28,449.12
2871	DIF220402166680	FEDERALES (APORTACIONES, SUBSIDIOS Y CONVENIOS)	2022	33-Aportaciones Federales para Entidades Federativas y Municipios	1004-FAIS Municipal y de las Demarcaciones Territoriales del Distrito Federal		21336.84	21336.84	21,336.84	21,336.84	21,336.84	21,336.84	21,336.84
2872	DIF220402166709	FEDERALES (APORTACIONES, SUBSIDIOS Y CONVENIOS)	2022	33-Aportaciones Federales para Entidades Federativas y Municipios	1004-FAIS Municipal y de las Demarcaciones Territoriales del Distrito Federal		7112.28	7112.28	7,112.28	7,112.28	7,112.28	7,112.28	7,112.28
2873	DIF220402166920	FEDERALES (APORTACIONES, SUBSIDIOS Y CONVENIOS)	2022	33-Aportaciones Federales para Entidades Federativas y Municipios	1004-FAIS Municipal y de las Demarcaciones Territoriales del Distrito Federal		13632.6	13632.6	13,632.60	13,632.60	13,632.60	13,632.60	13,632.60
2874	DIF220402166988	FEDERALES (APORTACIONES, SUBSIDIOS Y CONVENIOS)	2022	33-Aportaciones Federales para Entidades Federativas y Municipios	1004-FAIS Municipal y de las Demarcaciones Territoriales del Distrito Federal		27265.2	27265.2	27,265.20	27,265.20	27,265.20	27,265.20	27,265.20
2875	DIF220402167318	FEDERALES (APORTACIONES, SUBSIDIOS Y CONVENIOS)	2022	33-Aportaciones Federales para Entidades Federativas y Municipios	1004-FAIS Municipal y de las Demarcaciones Territoriales del Distrito Federal		20448.9	20448.9	20,448.90	20,448.90	20,448.90	20,448.90	20,448.90

No.	FOLIO	TIPO DE RECURSO	CICLO DEL RECURSO	RAMO	PROGRAMA PRESUPUESTARIO	PROGRAMA ESTATAL O MUNICIPAL	APROBADO	MODIFICADO	RECAUDADO	COMPROMETIDO	DEVENGADO	EJERCIDO	PAGADO
2876	DIF220402167357	FEDERALES (APORTACIONES, SUBSIDIOS Y CONVENIOS)	2022	33-Aportaciones Federales para Entidades Federativas y Municipios	1004-FAIS Municipal y de las Demarcaciones Territoriales del Distrito Federal		20448.9	20448.9	20,448.90	20,448.90	20,448.90	20,448.90	20,448.90
2877	DIF220402166460	FEDERALES (APORTACIONES, SUBSIDIOS Y CONVENIOS)	2022	33-Aportaciones Federales para Entidades Federativas y Municipios	1004-FAIS Municipal y de las Demarcaciones Territoriales del Distrito Federal		21336.84	21336.84	21,336.84	21,336.84	21,336.84	21,336.84	21,336.84
2878	DIF220402166640	FEDERALES (APORTACIONES, SUBSIDIOS Y CONVENIOS)	2022	33-Aportaciones Federales para Entidades Federativas y Municipios	1004-FAIS Municipal y de las Demarcaciones Territoriales del Distrito Federal		28449.12	28449.12	28,449.12	28,449.12	28,449.12	28,449.12	28,449.12
2879	DIF220402166650	FEDERALES (APORTACIONES, SUBSIDIOS Y CONVENIOS)	2022	33-Aportaciones Federales para Entidades Federativas y Municipios	1004-FAIS Municipal y de las Demarcaciones Territoriales del Distrito Federal		14224.56	14224.56	14,224.56	14,224.56	14,224.56	14,224.56	14,224.56
2880	DIF220402166729	FEDERALES (APORTACIONES, SUBSIDIOS Y CONVENIOS)	2022	33-Aportaciones Federales para Entidades Federativas y Municipios	1004-FAIS Municipal y de las Demarcaciones Territoriales del Distrito Federal		20448.9	20448.9	20,448.90	20,448.90	20,448.90	20,448.90	20,448.90
2881	DIF220402153752	FEDERALES (APORTACIONES, SUBSIDIOS Y CONVENIOS)	2022	33-Aportaciones Federales para Entidades Federativas y Municipios	1004-FAIS Municipal y de las Demarcaciones Territoriales del Distrito Federal		2785635.95	2785635.95	2,785,635.95	2,785,635.95	2,785,635.95	2,785,635.95	2,785,635.95
2882	DIF220302126797	FEDERALES (APORTACIONES, SUBSIDIOS Y CONVENIOS)	2022	33-Aportaciones Federales para Entidades Federativas y Municipios	1004-FAIS Municipal y de las Demarcaciones Territoriales del Distrito Federal		127692.06	277692.06	277,692.06	277,692.06	277,692.06	277,692.06	277,692.06
2883	DIF220402167047	FEDERALES (APORTACIONES, SUBSIDIOS Y CONVENIOS)	2022	33-Aportaciones Federales para Entidades Federativas y Municipios	1004-FAIS Municipal y de las Demarcaciones Territoriales del Distrito Federal		6816.3	6816.3	6,816.30	6,816.30	6,816.30	6,816.30	6,816.30
2884	DIF220402167429	FEDERALES (APORTACIONES, SUBSIDIOS Y CONVENIOS)	2022	33-Aportaciones Federales para Entidades Federativas y Municipios	1004-FAIS Municipal y de las Demarcaciones Territoriales del Distrito Federal		190856.4	190856.4	190,856.40	190,856.40	190,856.40	190,856.40	190,856.40
2885	DIF220402167455	FEDERALES (APORTACIONES, SUBSIDIOS Y CONVENIOS)	2022	33-Aportaciones Federales para Entidades Federativas y Municipios	1004-FAIS Municipal y de las Demarcaciones Territoriales del Distrito Federal		310311.28	310311.28	310,311.28	310,311.28	310,311.28	310,311.28	310,311.28
2886	DIF220402200095	FEDERALES (APORTACIONES, SUBSIDIOS Y CONVENIOS)	2022	33-Aportaciones Federales para Entidades Federativas y Municipios	1005-FORTAMUN		81519	81519	81,519.00	81,519.00	81,519.00	81,519.00	81,519.00
2887	DIF220402163136	FEDERALES (APORTACIONES, SUBSIDIOS Y CONVENIOS)	2022	33-Aportaciones Federales para Entidades Federativas y Municipios	1004-FAIS Municipal y de las Demarcaciones Territoriales del Distrito Federal		350000	350000	350,000.00	350,000.00	350,000.00	350,000.00	350,000.00
2888	DIF220402166446	FEDERALES (APORTACIONES, SUBSIDIOS Y CONVENIOS)	2022	33-Aportaciones Federales para Entidades Federativas y Municipios	1004-FAIS Municipal y de las Demarcaciones Territoriales del Distrito Federal		120908.76	120908.76	120,908.76	120,908.76	120,908.76	120,908.76	120,908.76
2889	DIF220402166512	FEDERALES (APORTACIONES, SUBSIDIOS Y CONVENIOS)	2022	33-Aportaciones Federales para Entidades Federativas y Municipios	1004-FAIS Municipal y de las Demarcaciones Territoriales del Distrito Federal		71122.8	71122.8	71,122.80	71,122.80	71,122.80	71,122.80	71,122.80

No.	FOLIO	TIPO DE RECURSO	CICLO DEL RECURSO	RAMO	PROGRAMA PRESUPUESTARIO	PROGRAMA ESTATAL O MUNICIPAL	APROBADO	MODIFICADO	RECAUDADO	COMPROMETIDO	DEVENGADO	EJERCIDO	PAGADO
2890	DIF220402166714	FEDERALES (APORTACIONES, SUBSIDIOS Y CONVENIOS)	2022	33-Aportaciones Federales para Entidades Federativas y Municipios	1004-FAIS Municipal y de las Demarcaciones Territoriales del Distrito Federal		28449.12	28449.12	28,449.12	28,449.12	28,449.12	28,449.12	28,449.12
2891	DIF220402166734	FEDERALES (APORTACIONES, SUBSIDIOS Y CONVENIOS)	2022	33-Aportaciones Federales para Entidades Federativas y Municipios	1004-FAIS Municipal y de las Demarcaciones Territoriales del Distrito Federal		27265.2	27265.2	27,265.20	27,265.20	27,265.20	27,265.20	27,265.20
2892	DIF220302127768	FEDERALES (APORTACIONES, SUBSIDIOS Y CONVENIOS)	2022	33-Aportaciones Federales para Entidades Federativas y Municipios	1004-FAIS Municipal y de las Demarcaciones Territoriales del Distrito Federal		1639272.59	1639272.59	1,639,272.59	1,639,272.59	1,639,272.59	1,639,272.59	1,639,272.59
2893	DIF220402166944	FEDERALES (APORTACIONES, SUBSIDIOS Y CONVENIOS)	2022	33-Aportaciones Federales para Entidades Federativas y Municipios	1004-FAIS Municipal y de las Demarcaciones Territoriales del Distrito Federal		13632.6	13632.6	13,632.60	13,632.60	13,632.60	13,632.60	13,632.60
2894	DIF220302119044	FEDERALES (APORTACIONES, SUBSIDIOS Y CONVENIOS)	2022	33-Aportaciones Federales para Entidades Federativas y Municipios	1004-FAIS Municipal y de las Demarcaciones Territoriales del Distrito Federal		200981.69	200981.69	200,981.69	200,981.69	200,981.69	200,981.69	200,981.69
2895	DIF220302119207	FEDERALES (APORTACIONES, SUBSIDIOS Y CONVENIOS)	2022	33-Aportaciones Federales para Entidades Federativas y Municipios	1004-FAIS Municipal y de las Demarcaciones Territoriales del Distrito Federal		380429.63	380429.63	380,429.63	380,429.63	380,429.63	380,429.63	380,429.63
2896	DIF220402162726	FEDERALES (APORTACIONES, SUBSIDIOS Y CONVENIOS)	2022	33-Aportaciones Federales para Entidades Federativas y Municipios	1004-FAIS Municipal y de las Demarcaciones Territoriales del Distrito Federal		350000	350000	350,000.00	350,000.00	350,000.00	350,000.00	350,000.00
2897	DIF220402162709	FEDERALES (APORTACIONES, SUBSIDIOS Y CONVENIOS)	2022	33-Aportaciones Federales para Entidades Federativas y Municipios	1004-FAIS Municipal y de las Demarcaciones Territoriales del Distrito Federal		300450.23	300450.23	300,450.23	300,450.23	300,450.23	300,450.23	300,450.23
2898	DIF220402162950	FEDERALES (APORTACIONES, SUBSIDIOS Y CONVENIOS)	2022	33-Aportaciones Federales para Entidades Federativas y Municipios	1004-FAIS Municipal y de las Demarcaciones Territoriales del Distrito Federal		350000	350000	350,000.00	350,000.00	350,000.00	350,000.00	350,000.00
2899	DIF220302124504	FEDERALES (APORTACIONES, SUBSIDIOS Y CONVENIOS)	2022	33-Aportaciones Federales para Entidades Federativas y Municipios	1004-FAIS Municipal y de las Demarcaciones Territoriales del Distrito Federal		7226.8	7226.8	7,226.80	7,226.80	7,226.80	7,226.80	7,226.80
2900	DIF220302127526	FEDERALES (APORTACIONES, SUBSIDIOS Y CONVENIOS)	2022	33-Aportaciones Federales para Entidades Federativas y Municipios	1004-FAIS Municipal y de las Demarcaciones Territoriales del Distrito Federal		252140.71	252140.71	252,140.71	252,140.71	252,140.71	252,140.71	252,140.71
2901	DIF220402166490	FEDERALES (APORTACIONES, SUBSIDIOS Y CONVENIOS)	2022	33-Aportaciones Federales para Entidades Federativas y Municipios	1004-FAIS Municipal y de las Demarcaciones Territoriales del Distrito Federal		14224.56	14224.56	14,224.56	14,224.56	14,224.56	14,224.56	14,224.56
2902	DIF220402166622	FEDERALES (APORTACIONES, SUBSIDIOS Y CONVENIOS)	2022	33-Aportaciones Federales para Entidades Federativas y Municipios	1004-FAIS Municipal y de las Demarcaciones Territoriales del Distrito Federal		49785.96	49785.96	49,785.96	49,785.96	49,785.96	49,785.96	49,785.96
2903	DIF220402166731	FEDERALES (APORTACIONES, SUBSIDIOS Y CONVENIOS)	2022	33-Aportaciones Federales para Entidades Federativas y Municipios	1004-FAIS Municipal y de las Demarcaciones Territoriales del Distrito Federal		40897.8	40897.8	40,897.80	40,897.80	40,897.80	40,897.80	40,897.80

No.	FOLIO	TIPO DE RECURSO	CICLO DEL RECURSO	RAMO	PROGRAMA PRESUPUESTARIO	PROGRAMA ESTATAL O MUNICIPAL	APROBADO	MODIFICADO	RECAUDADO	COMPROMETIDO	DEVENGADO	EJERCIDO	PAGADO
2904	DIF220402167017	FEDERALES (APORTACIONES, SUBSIDIOS Y CONVENIOS)	2022	33-Aportaciones Federales para Entidades Federativas y Municipios	1004-FAIS Municipal y de las Demarcaciones Territoriales del Distrito Federal		27265.2	27265.2	27,265.20	27,265.20	27,265.20	27,265.20	27,265.20
2905	DIF220402167064	FEDERALES (APORTACIONES, SUBSIDIOS Y CONVENIOS)	2022	33-Aportaciones Federales para Entidades Federativas y Municipios	1004-FAIS Municipal y de las Demarcaciones Territoriales del Distrito Federal		177223.8	177223.8	177,223.80	177,223.80	177,223.80	177,223.80	177,223.80
2906	DIF220302124649	FEDERALES (APORTACIONES, SUBSIDIOS Y CONVENIOS)	2022	33-Aportaciones Federales para Entidades Federativas y Municipios	1004-FAIS Municipal y de las Demarcaciones Territoriales del Distrito Federal		7226.8	7226.8	7,226.80	7,226.80	7,226.80	7,226.80	7,226.80
2907	DIF220302125395	FEDERALES (APORTACIONES, SUBSIDIOS Y CONVENIOS)	2022	33-Aportaciones Federales para Entidades Federativas y Municipios	1004-FAIS Municipal y de las Demarcaciones Territoriales del Distrito Federal		252140.71	252140.71	252,140.71	252,140.71	252,140.71	252,140.71	252,140.71
2908	DIF220402166486	FEDERALES (APORTACIONES, SUBSIDIOS Y CONVENIOS)	2022	33-Aportaciones Federales para Entidades Federativas y Municipios	1004-FAIS Municipal y de las Demarcaciones Territoriales del Distrito Federal		42673.68	42673.68	42,673.68	42,673.68	42,673.68	42,673.68	42,673.68
2909	DIF220402166684	FEDERALES (APORTACIONES, SUBSIDIOS Y CONVENIOS)	2022	33-Aportaciones Federales para Entidades Federativas y Municipios	1004-FAIS Municipal y de las Demarcaciones Territoriales del Distrito Federal		21336.84	21336.84	21,336.84	21,336.84	21,336.84	21,336.84	21,336.84
2910	DIF220402166701	FEDERALES (APORTACIONES, SUBSIDIOS Y CONVENIOS)	2022	33-Aportaciones Federales para Entidades Federativas y Municipios	1004-FAIS Municipal y de las Demarcaciones Territoriales del Distrito Federal		92459.64	92459.64	92,459.64	92,459.64	92,459.64	92,459.64	92,459.64
2911	DIF220402166999	FEDERALES (APORTACIONES, SUBSIDIOS Y CONVENIOS)	2022	33-Aportaciones Federales para Entidades Federativas y Municipios	1004-FAIS Municipal y de las Demarcaciones Territoriales del Distrito Federal		27265.2	27265.2	27,265.20	27,265.20	27,265.20	27,265.20	27,265.20
2912	DIF220302126775	FEDERALES (APORTACIONES, SUBSIDIOS Y CONVENIOS)	2022	33-Aportaciones Federales para Entidades Federativas y Municipios	1004-FAIS Municipal y de las Demarcaciones Territoriales del Distrito Federal		211857.71	211857.71	211,857.71	211,857.71	211,857.71	211,857.71	211,857.71
2913	DIF220302126977	FEDERALES (APORTACIONES, SUBSIDIOS Y CONVENIOS)	2022	33-Aportaciones Federales para Entidades Federativas y Municipios	1004-FAIS Municipal y de las Demarcaciones Territoriales del Distrito Federal		127692.06	127692.06	127,692.06	127,692.06	127,692.06	127,692.06	127,692.06
2914	DIF220302128372	FEDERALES (APORTACIONES, SUBSIDIOS Y CONVENIOS)	2022	33-Aportaciones Federales para Entidades Federativas y Municipios	1004-FAIS Municipal y de las Demarcaciones Territoriales del Distrito Federal		1506612.15	1506612.15	1,506,612.15	1,506,612.15	1,506,612.15	1,506,612.15	1,506,612.15
2915	DIF220402166886	FEDERALES (APORTACIONES, SUBSIDIOS Y CONVENIOS)	2022	33-Aportaciones Federales para Entidades Federativas y Municipios	1004-FAIS Municipal y de las Demarcaciones Territoriales del Distrito Federal		47714.1	47714.1	47,714.10	47,714.10	47,714.10	47,714.10	47,714.10
2916	DIF220402167112	FEDERALES (APORTACIONES, SUBSIDIOS Y CONVENIOS)	2022	33-Aportaciones Federales para Entidades Federativas y Municipios	1004-FAIS Municipal y de las Demarcaciones Territoriales del Distrito Federal		47714.1	47714.1	47,714.10	47,714.10	47,714.10	47,714.10	47,714.10
2917	DIF220402167316	FEDERALES (APORTACIONES, SUBSIDIOS Y CONVENIOS)	2022	33-Aportaciones Federales para Entidades Federativas y Municipios	1004-FAIS Municipal y de las Demarcaciones Territoriales del Distrito Federal		74979.3	74979.3	74,979.30	74,979.30	74,979.30	74,979.30	74,979.30

No.	FOLIO	TIPO DE RECURSO	CICLO DEL RECURSO	RAMO	PROGRAMA PRESUPUESTARIO	PROGRAMA ESTATAL O MUNICIPAL	APROBADO	MODIFICADO	RECAUDADO	COMPROMETIDO	DEVENGADO	EJERCIDO	PAGADO
2918	DIF220402167445	FEDERALES (APORTACIONES, SUBSIDIOS Y CONVENIOS)	2022	33-Aportaciones Federales para Entidades Federativas y Municipios	1004-FAIS Municipal y de las Demarcaciones Territoriales del Distrito Federal		1472212.74	1472212.74	1,472,212.74	1,472,212.74	1,472,212.74	1,472,212.74	1,472,212.74
2919	DIF220402162711	FEDERALES (APORTACIONES, SUBSIDIOS Y CONVENIOS)	2022	33-Aportaciones Federales para Entidades Federativas y Municipios	1004-FAIS Municipal y de las Demarcaciones Territoriales del Distrito Federal		259005.63	259005.63	259,005.63	259,005.63	259,005.63	259,005.63	259,005.63
2920	DIF220402163008	FEDERALES (APORTACIONES, SUBSIDIOS Y CONVENIOS)	2022	33-Aportaciones Federales para Entidades Federativas y Municipios	1004-FAIS Municipal y de las Demarcaciones Territoriales del Distrito Federal		350000	350000	350,000.00	350,000.00	350,000.00	350,000.00	350,000.00
2921	DIF220302136659	FEDERALES (APORTACIONES, SUBSIDIOS Y CONVENIOS)	2022	33-Aportaciones Federales para Entidades Federativas y Municipios	1005-FORTAMUN		912000	912000	912,000.00	912,000.00	912,000.00	912,000.00	912,000.00
2922	DIF210402027258	MUNICIPAL	2021			Programa Municipal	58792.1	58792.1	58,792.10	58,792.10	58,792.10	58,792.10	58,792.10
2923	DIF210402027258	FEDERALES (APORTACIONES, SUBSIDIOS Y CONVENIOS)	2021	33-Aportaciones Federales para Entidades Federativas y Municipios	1004-FAIS Municipal y de las Demarcaciones Territoriales del Distrito Federal		1492853.52	0	58,792.10	58,792.10	58,792.10	58,792.10	58,792.10
2924	DIF220302127617	FEDERALES (APORTACIONES, SUBSIDIOS Y CONVENIOS)	2022	33-Aportaciones Federales para Entidades Federativas y Municipios	1004-FAIS Municipal y de las Demarcaciones Territoriales del Distrito Federal		252140.71	252140.71	252,140.71	252,140.71	252,140.71	252,140.71	252,140.71
2925	DIF220202068883	FEDERALES (APORTACIONES, SUBSIDIOS Y CONVENIOS)	2022	33-Aportaciones Federales para Entidades Federativas y Municipios	1004-FAIS Municipal y de las Demarcaciones Territoriales del Distrito Federal		850000	870000	870,000.00	870,000.00	870,000.00	870,000.00	870,000.00
2926	DIF220302124895	FEDERALES (APORTACIONES, SUBSIDIOS Y CONVENIOS)	2022	33-Aportaciones Federales para Entidades Federativas y Municipios	1004-FAIS Municipal y de las Demarcaciones Territoriales del Distrito Federal		14453.6	14453.6	14,453.60	14,453.60	14,453.60	14,453.60	14,453.60
2927	DIF220402166602	FEDERALES (APORTACIONES, SUBSIDIOS Y CONVENIOS)	2022	33-Aportaciones Federales para Entidades Federativas y Municipios	1004-FAIS Municipal y de las Demarcaciones Territoriales del Distrito Federal		21336.84	21336.84	21,336.84	21,336.84	21,336.84	21,336.84	21,336.84
2928	DIF220402166628	FEDERALES (APORTACIONES, SUBSIDIOS Y CONVENIOS)	2022	33-Aportaciones Federales para Entidades Federativas y Municipios	1004-FAIS Municipal y de las Demarcaciones Territoriales del Distrito Federal		21336.84	21336.84	21,336.84	21,336.84	21,336.84	21,336.84	21,336.84
2929	DIF220402166652	FEDERALES (APORTACIONES, SUBSIDIOS Y CONVENIOS)	2022	33-Aportaciones Federales para Entidades Federativas y Municipios	1004-FAIS Municipal y de las Demarcaciones Territoriales del Distrito Federal		14224.56	14224.56	14,224.56	14,224.56	14,224.56	14,224.56	14,224.56
2930	DIF220402166657	FEDERALES (APORTACIONES, SUBSIDIOS Y CONVENIOS)	2022	33-Aportaciones Federales para Entidades Federativas y Municipios	1004-FAIS Municipal y de las Demarcaciones Territoriales del Distrito Federal		64010.52	64010.52	64,010.52	64,010.52	64,010.52	64,010.52	64,010.52
2931	DIF220402167144	FEDERALES (APORTACIONES, SUBSIDIOS Y CONVENIOS)	2022	33-Aportaciones Federales para Entidades Federativas y Municipios	1004-FAIS Municipal y de las Demarcaciones Territoriales del Distrito Federal		47714.1	47714.1	47,714.10	47,714.10	47,714.10	47,714.10	47,714.10
2932	DIF220402166521	FEDERALES (APORTACIONES, SUBSIDIOS Y CONVENIOS)	2022	33-Aportaciones Federales para Entidades Federativas y Municipios	1004-FAIS Municipal y de las Demarcaciones Territoriales del Distrito Federal		42673.68	42673.68	42,673.68	42,673.68	42,673.68	42,673.68	42,673.68

No.	FOLIO	TIPO DE RECURSO	CICLO DEL RECURSO	RAMO	PROGRAMA PRESUPUESTARIO	PROGRAMA ESTATAL O MUNICIPAL	APROBADO	MODIFICADO	RECAUDADO	COMPROMETIDO	DEVENGADO	EJERCIDO	PAGADO
2933	DIF220402166631	FEDERALES (APORTACIONES, SUBSIDIOS Y CONVENIOS)	2022	33-Aportaciones Federales para Entidades Federativas y Municipios	1004-FAIS Municipal y de las Demarcaciones Territoriales del Distrito Federal		113796.48	113796.48	113,796.48	113,796.48	113,796.48	113,796.48	113,796.48
2934	DIF220302128189	FEDERALES (APORTACIONES, SUBSIDIOS Y CONVENIOS)	2022	33-Aportaciones Federales para Entidades Federativas y Municipios	1004-FAIS Municipal y de las Demarcaciones Territoriales del Distrito Federal		116000	116000	116,000.00	116,000.00	116,000.00	116,000.00	116,000.00
2935	DIF220302124538	FEDERALES (APORTACIONES, SUBSIDIOS Y CONVENIOS)	2022	33-Aportaciones Federales para Entidades Federativas y Municipios	1004-FAIS Municipal y de las Demarcaciones Territoriales del Distrito Federal		7226.8	7226.8	7,226.80	7,226.80	7,226.80	7,226.80	7,226.80
2936	DIF220302109095	FEDERALES (APORTACIONES, SUBSIDIOS Y CONVENIOS)	2022	33-Aportaciones Federales para Entidades Federativas y Municipios	1004-FAIS Municipal y de las Demarcaciones Territoriales del Distrito Federal		1447380	1447380	1,447,380.00	1,447,380.00	1,447,380.00	1,447,380.00	1,447,380.00
2937	DIF220302125400	FEDERALES (APORTACIONES, SUBSIDIOS Y CONVENIOS)	2022	33-Aportaciones Federales para Entidades Federativas y Municipios	1004-FAIS Municipal y de las Demarcaciones Territoriales del Distrito Federal		150450.23	150450.23	150,450.23	150,450.23	150,450.23	150,450.23	150,450.23
2938	DIF220302126751	FEDERALES (APORTACIONES, SUBSIDIOS Y CONVENIOS)	2022	33-Aportaciones Federales para Entidades Federativas y Municipios	1004-FAIS Municipal y de las Demarcaciones Territoriales del Distrito Federal		127692.06	327692.06	327,692.06	327,692.06	327,692.06	327,692.06	327,692.06
2939	DIF220402162975	FEDERALES (APORTACIONES, SUBSIDIOS Y CONVENIOS)	2022	33-Aportaciones Federales para Entidades Federativas y Municipios	1004-FAIS Municipal y de las Demarcaciones Territoriales del Distrito Federal		350000	350000	350,000.00	350,000.00	350,000.00	350,000.00	350,000.00
2940	DIF220302124486	FEDERALES (APORTACIONES, SUBSIDIOS Y CONVENIOS)	2022	33-Aportaciones Federales para Entidades Federativas y Municipios	1004-FAIS Municipal y de las Demarcaciones Territoriales del Distrito Federal		14453.6	14453.6	14,453.60	14,453.60	14,453.60	14,453.60	14,453.60
2941	DIF220402166430	FEDERALES (APORTACIONES, SUBSIDIOS Y CONVENIOS)	2022	33-Aportaciones Federales para Entidades Federativas y Municipios	1004-FAIS Municipal y de las Demarcaciones Territoriales del Distrito Federal		192031.56	192031.56	192,031.56	192,031.56	192,031.56	192,031.56	192,031.56
2942	DIF220402166506	FEDERALES (APORTACIONES, SUBSIDIOS Y CONVENIOS)	2022	33-Aportaciones Federales para Entidades Federativas y Municipios	1004-FAIS Municipal y de las Demarcaciones Territoriales del Distrito Federal		149357.88	149357.88	149,357.88	149,357.88	149,357.88	149,357.88	149,357.88
2943	DIF220402166688	FEDERALES (APORTACIONES, SUBSIDIOS Y CONVENIOS)	2022	33-Aportaciones Federales para Entidades Federativas y Municipios	1004-FAIS Municipal y de las Demarcaciones Territoriales del Distrito Federal		28449.12	28449.12	28,449.12	28,449.12	28,449.12	28,449.12	28,449.12
2944	DIF220402166705	FEDERALES (APORTACIONES, SUBSIDIOS Y CONVENIOS)	2022	33-Aportaciones Federales para Entidades Federativas y Municipios	1004-FAIS Municipal y de las Demarcaciones Territoriales del Distrito Federal		14224.56	14224.56	14,224.56	14,224.56	14,224.56	14,224.56	14,224.56
2945	DIF220302119196	FEDERALES (APORTACIONES, SUBSIDIOS Y CONVENIOS)	2022	33-Aportaciones Federales para Entidades Federativas y Municipios	1004-FAIS Municipal y de las Demarcaciones Territoriales del Distrito Federal		509632.15	509632.15	509,632.15	509,632.15	509,632.15	509,632.15	509,632.15
2946	DIF220302126208	FEDERALES (APORTACIONES, SUBSIDIOS Y CONVENIOS)	2022	33-Aportaciones Federales para Entidades Federativas y Municipios	1004-FAIS Municipal y de las Demarcaciones Territoriales del Distrito Federal		150450.23	300900.46	300,900.46	300,900.46	300,900.46	300,900.46	300,900.46

No.	FOLIO	TIPO DE RECURSO	CICLO DEL RECURSO	RAMO	PROGRAMA PRESUPUESTARIO	PROGRAMA ESTATAL O MUNICIPAL	APROBADO	MODIFICADO	RECAUDADO	COMPROMETIDO	DEVENGADO	EJERCIDO	PAGADO
2947	DIF220302125437	FEDERALES (APORTACIONES, SUBSIDIOS Y CONVENIOS)	2022	33-Aportaciones Federales para Entidades Federativas y Municipios	1004-FAIS Municipal y de las Demarcaciones Territoriales del Distrito Federal		252140.71	252140.71	252,140.71	252,140.71	252,140.71	252,140.71	252,140.71
2948	DIF220402166636	FEDERALES (APORTACIONES, SUBSIDIOS Y CONVENIOS)	2022	33-Aportaciones Federales para Entidades Federativas y Municipios	1004-FAIS Municipal y de las Demarcaciones Territoriales del Distrito Federal		14224.56	14224.56	14,224.56	14,224.56	14,224.56	14,224.56	14,224.56
2949	DIF220402166728	FEDERALES (APORTACIONES, SUBSIDIOS Y CONVENIOS)	2022	33-Aportaciones Federales para Entidades Federativas y Municipios	1004-FAIS Municipal y de las Demarcaciones Territoriales del Distrito Federal		6816.3	6816.3	6,816.30	6,816.30	6,816.30	6,816.30	6,816.30
2950	DIF220402167088	FEDERALES (APORTACIONES, SUBSIDIOS Y CONVENIOS)	2022	33-Aportaciones Federales para Entidades Federativas y Municipios	1004-FAIS Municipal y de las Demarcaciones Territoriales del Distrito Federal		47714.1	47714.1	47,714.10	47,714.10	47,714.10	47,714.10	47,714.10
2951	DIF220402167366	FEDERALES (APORTACIONES, SUBSIDIOS Y CONVENIOS)	2022	33-Aportaciones Federales para Entidades Federativas y Municipios	1004-FAIS Municipal y de las Demarcaciones Territoriales del Distrito Federal		34081.5	34081.5	34,081.50	34,081.50	34,081.50	34,081.50	34,081.50
2952	DIF220302127799	FEDERALES (APORTACIONES, SUBSIDIOS Y CONVENIOS)	2022	33-Aportaciones Federales para Entidades Federativas y Municipios	1004-FAIS Municipal y de las Demarcaciones Territoriales del Distrito Federal		174000	174000	174,000.00	174,000.00	174,000.00	174,000.00	174,000.00
2953	DIF220302126253	FEDERALES (APORTACIONES, SUBSIDIOS Y CONVENIOS)	2022	33-Aportaciones Federales para Entidades Federativas y Municipios	1004-FAIS Municipal y de las Demarcaciones Territoriales del Distrito Federal		211857.71	423715.42	423,715.42	423,715.42	423,715.42	423,715.42	423,715.42
2954	DIF220302127815	FEDERALES (APORTACIONES, SUBSIDIOS Y CONVENIOS)	2022	33-Aportaciones Federales para Entidades Federativas y Municipios	1004-FAIS Municipal y de las Demarcaciones Territoriales del Distrito Federal		232000	232000	232,000.00	232,000.00	232,000.00	232,000.00	232,000.00
2955	DIF220402204519	FEDERALES (APORTACIONES, SUBSIDIOS Y CONVENIOS)	2022	33-Aportaciones Federales para Entidades Federativas y Municipios	1005-FORTAMUN		750000	750000	750,000.00	750,000.00	750,000.00	750,000.00	750,000.00
2956	DIF220302126173	FEDERALES (APORTACIONES, SUBSIDIOS Y CONVENIOS)	2022	33-Aportaciones Federales para Entidades Federativas y Municipios	1004-FAIS Municipal y de las Demarcaciones Territoriales del Distrito Federal		150450.23	300900.46	300,900.46	300,900.46	300,900.46	300,900.46	300,900.46
2957	DIF220302127433	FEDERALES (APORTACIONES, SUBSIDIOS Y CONVENIOS)	2022	33-Aportaciones Federales para Entidades Federativas y Municipios	1004-FAIS Municipal y de las Demarcaciones Territoriales del Distrito Federal		252140.71	252140.71	252,140.71	252,140.71	252,140.71	252,140.71	252,140.71
2958	DIF220402201405	FEDERALES (APORTACIONES, SUBSIDIOS Y CONVENIOS)	2022	14-Trabajo y Previsión Social	U100-Subsidios a las Entidades Federativas para la implementación de la Reforma al Sistema de Justicia Laboral		19872371.53	19856676.23	19,856,676.23	19,856,676.23	19,856,676.23	19,856,676.23	19,856,676.23
2959	DIF220402200673	FEDERALES (APORTACIONES, SUBSIDIOS Y CONVENIOS)	2022	33-Aportaciones Federales para Entidades Federativas y Municipios	1005-FORTAMUN		1553472	1553472	1,553,472.00	1,553,472.00	1,553,472.00	1,553,472.00	1,553,472.00
2960	DIF220402200786	FEDERALES (APORTACIONES, SUBSIDIOS Y CONVENIOS)	2022	33-Aportaciones Federales para Entidades Federativas y Municipios	1005-FORTAMUN		1072653	1072653	1,072,653.00	1,072,653.00	1,072,653.00	1,072,653.00	1,072,653.00

No.	FOLIO	TIPO DE RECURSO	CICLO DEL RECURSO	RAMO	PROGRAMA PRESUPUESTARIO	PROGRAMA ESTATAL O MUNICIPAL	APROBADO	MODIFICADO	RECAUDADO	COMPROMETIDO	DEVENGADO	EJERCIDO	PAGADO
2961	DIF220402204289	FEDERALES (APORTACIONES, SUBSIDIOS Y CONVENIOS)	2022	33-Aportaciones Federales para Entidades Federativas y Municipios	I005-FORTAMUN		750000	750000	750,000.00	750,000.00	750,000.00	750,000.00	750,000.00
2962	DIF220402201182	FEDERALES (APORTACIONES, SUBSIDIOS Y CONVENIOS)	2022	33-Aportaciones Federales para Entidades Federativas y Municipios	I005-FORTAMUN		65000	65000	65,000.00	65,000.00	65,000.00	65,000.00	65,000.00



FOLIO	UNIDAD DE MEDIDA	META	META MODIFICADA
DIF16160300759000	Otros	1	1
DIF190201562496	Aula	24	32
DIF190301570220	Equipamiento	31	33
DIF200301790896	Aula	39	42
DIF200301790579	Aula	10	13
DIF210201938913	Estudio de preinversión	30	30
DIF210201938894	Estudio de preinversión	35	35
DIF210301966437	Metros lineales	315	0
DIF210301966439	Metros lineales	380	0
DIF210301966441	Metros lineales	43	0
DIF210301966442	Metros lineales	218	0
DIF210301984979	Metros Cuadrados	500	500
DIF210302006297	Aula	2	2
DIF210402028230	Piezas	5	5
DIF210402028290	Metros cuadrados de construcción	169	169
DIF210402028457	Piezas	6	6
DIF210402031428	Piezas	8	8
DIF210402027988	Metros lineales	47	20
DIF210402060241	Kilómetro	4.6	13
DIF210402059923	Aula	54	54
DIF220102065192	Lote	1	1
DIF220102065334	Metros	10000	10000
DIF220102065500	LICENCIA(S)	1	2
DIF220102065851	Metros cuadrados de construcción	4141	4141
DIF220102065259	Equipamiento	207	207
DIF220102064118	Metros lineales	500	500
DIF220102065332	Metros	10000	10000
DIF220102065435	Otros	3	3
DIF220102065490	Computadoras	90	294
DIF220102065490	Piezas	182	182
DIF220102065494	Piezas	90	90
DIF220102065509	Otros	11	11
DIF220102064939	Kilómetro	1	1
DIF220102065752	Metros Cuadrados	110000	110000
DIF220102065857	Piezas	2105	1452
DIF220102064250	Lote	16	16
DIF220102064279	Lote	1	1
DIF220102064284	Lote	92	92
DIF220102064289	Puente(s)	16	16
DIF220102065189	Lote	1	1
DIF220102063918	Metros Cuadrados	13100	13100
DIF220102063492	Piezas	50	50
DIF220102063618	Mobiliario y equipo	294	350



FOLIO	UNIDAD DE MEDIDA	META	META MODIFICADA
DIF220102063637	Otros	2	2
DIF220102063639	Otros	10	10
DIF220102065437	Otros	1	1
DIF220102065440	Otros	6	6
DIF220102065441	Otros	1	1
DIF220102066346	Otros	2203613.12	2203613.12
DIF220102063940	Otros	1	1
DIF220102063999	Equipo de seguridad	1	1
DIF220102065854	Metros cuadrados de construcción	1131	1131
DIF220102064144	Kilómetro	1	1
DIF220102064304	Lote	1	1
DIF220102064306	Kilómetro	42	42
DIF220102065218	Metros Cuadrados	300000	300000
DIF220202071006	Metros lineales	280	280
DIF220202071868	Metros lineales	618	618
DIF220202071877	Metros lineales	384	384
DIF220202071878	Metros lineales	675	675
DIF220202071879	Metros lineales	564	564
DIF220202071880	Metros lineales	212	212
DIF220202071881	Metros lineales	454	454
DIF220202071882	Metros lineales	326	326
DIF220202071883	Metros lineales	302	302
DIF220202071884	Metros lineales	323	323
DIF220202070478	Metros lineales	64	64
DIF220202070544	Metros lineales	59	59
DIF220202070560	Metros lineales	40	40
DIF220202073654	Metros Cuadrados	725	725
DIF220202071474	PROYECTO(S)	1	1
DIF220202070542	Metros lineales	46	46
DIF220202075446	Metros lineales	160	160
DIF220202075464	Metros lineales	946	946
DIF220202071035	Metros lineales	161	161
DIF220202075469	Metros lineales	485	485
DIF220202071039	Metros lineales	241	241
DIF220202071042	Metros lineales	163	163
DIF220202071046	Metros lineales	2143	2143
DIF220202071054	Metros lineales	174	174
DIF220202075500	Metros lineales	437	437
DIF220202075503	Metros lineales	607	607
DIF220202075507	Metros Cuadrados	4465	4465
DIF220202075508	Metros Cuadrados	5258	5258
DIF220202071891	Metros lineales	85	85
DIF220202071915	Metros lineales	323	323
DIF220202071919	Metros lineales	76	76



FOLIO	UNIDAD DE MEDIDA	META	META MODIFICADA
DIF220202071924	Metros Cuadrados	4138	4138
DIF220202071939	Metros Cuadrados	463	463
DIF220202071941	Metros Cuadrados	2752	2752
DIF220202071946	SERVICIO(S)	1	1
DIF220202070529	SERVICIO(S)	1	1
DIF220202079121	Tanque(s)	1	1
DIF220202088648	Equipamiento	1	1
DIF220202088676	Otros	1	1
DIF220202088681	Lote	1	1
DIF220202080656	Metros Cuadrados	7127	7127
DIF220202080690	Metros Cuadrados	2346	2346
DIF220202081130	Aula	1	1
DIF220202081504	Cuarto(s)	1	1
DIF220202098402	Estudio de preinversión	24	24
DIF220202098410	Estudio de preinversión	25	25
DIF220202098414	Estudio de preinversión	19	19
DIF220202098415	Estudio de preinversión	50	50
DIF220202080240	Metros Cuadrados	1951	1951
DIF220202099304	Poste	90	50
DIF220202098845	Kilómetro	1.5	1.5
DIF220202100352	Equipamiento	1	1
DIF220202081061	Aula	1	1
DIF220202082523	Piezas	60	60
DIF220202082569	Metros Cuadrados	2800	2800
DIF220202088095	Lote	1	1
DIF220202088112	Otros	1	1
DIF220202082588	Piezas	40	40
DIF220202082591	Piezas	60	60
DIF220202081118	Piezas	1	1
DIF220202088282	Otros	62	62
DIF220202082793	Metros Cuadrados	3200	3200
DIF220202081431	Cuarto(s)	1	1
DIF220202086786	Equipamiento	202	202
DIF220202088579	Mobiliario y equipo	1	1
DIF220202081442	Cuarto(s)	1	1
DIF220202086814	Equipamiento	5	5
DIF220202088652	Equipamiento	1	0
DIF220202088679	Lote	1	1
DIF220202088682	Puente(s)	1	1
DIF220202088683	Kilómetro	5.42	5.42
DIF220202088684	Kilómetro	4.06	4.06
DIF220202083013	Cuarto(s)	1	1
DIF220202088728	Metros	10000	10000
DIF220202081684	Metros lineales	800	800
DIF220202087915	Lote	1	1



FOLIO	UNIDAD DE MEDIDA	META	META MODIFICADA
DIF220202087926	Puente(s)	44	62
DIF220202084116	Metros Cuadrados	1863	1863
DIF220202082495	Metros Cuadrados	5000	5000
DIF220202081540	Metros lineales	130	130
DIF220202081541	Piezas	1	1
DIF220202082562	Metros Cuadrados	3000	3000
DIF220202082579	Metros Cuadrados	3000	3000
DIF220202087051	Lote	1	1
DIF220202087066	Lote	1	1
DIF220202087079	Lote	1	1
DIF220202077857	Metros Cuadrados	957	957
DIF220202080855	Tanque(s)	1	1
DIF220202080857	Aula	1	1
DIF220202082615	Metros Cuadrados	3600	3600
DIF220202077926	Metros Cuadrados	678	678
DIF220202087890	Metros Cuadrados	144	144
DIF220202087906	Lote	1	1
DIF220202087907	Lote	1	1
DIF220202088649	Mobiliario y equipo	1	1
DIF220202087960	Lote	3	3
DIF220202087966	Lote	1	1
DIF220202088678	Otros	1	1
DIF220202088730	Metros	10000	10000
DIF220202088731	Metros	1000	1000
DIF220202081151	Piezas	38	38
DIF220202081161	Aula	1	1
DIF220202077414	PROYECTO(S)	1	1
DIF220202081198	Tanque(s)	1	1
DIF220202081199	Piezas	1	1
DIF220202081206	Piezas	1	1
DIF220202081217	Piezas	1	1
DIF220202081239	Cuarto(s)	1	1
DIF220202078444	Metros Cuadrados	3108	3108
DIF220202080790	Metros Cuadrados	78	78
DIF220202081492	Cuarto(s)	1	1
DIF220202082441	Metros Cuadrados	7800	7800
DIF220202082445	Metros Cuadrados	5000	5000
DIF220202081517	Piezas	1	1
DIF220202082541	Metros Cuadrados	6500	6500
DIF220202070552	Metros lineales	45	45
DIF220202073637	Metros Cuadrados	3075	3075
DIF220302101898	Metros Cuadrados	264	264
DIF220302101919	Metros Cuadrados	1285	1285
DIF220302127257	Aula	100	100
DIF220302127262	Aula	100	100



FOLIO	UNIDAD DE MEDIDA	META	META MODIFICADA
DIF220302126046	Metros cuadrados de construcción	36	36
DIF220302126058	Sanitario(s)	1	1
DIF220302124525	Piezas	4	4
DIF220302124526	Sanitario(s)	10	10
DIF220302124532	Piezas	39	39
DIF220302124533	Aula	10	10
DIF220302124535	Piezas	9	9
DIF220302125174	Piezas	95	95
DIF220302125183	Piezas	28	28
DIF220302125254	Piezas	7	7
DIF220302126163	Metros cuadrados de construcción	25	25
DIF220302126166	Metros cúbicos	100	100
DIF220302126185	Aula	100	100
DIF220302127276	Piezas	100	100
DIF220302127280	Sanitario(s)	100	100
DIF220302127292	Aula	1	1
DIF220302127295	Aula	100	100
DIF220302122296	Metros lineales	550	550
DIF220302123681	Piezas	4	4
DIF220302123690	Piezas	26	26
DIF220302123691	Piezas	2	2
DIF220302110791	Metros Cuadrados	100	100
DIF220302125272	Aula	15	15
DIF220302125278	Sanitario(s)	10	10
DIF220302125391	Metros lineales	120	120
DIF220302126205	Metros lineales	100	100
DIF220302127302	Aula	100	100
DIF220302127316	Aula	100	100
DIF220302123694	Piezas	7	7
DIF220302123699	Piezas	4	4
DIF220302123701	Piezas	11	11
DIF220302123703	Piezas	10	10
DIF220302123706	Piezas	5	5
DIF220302123707	Piezas	7	7
DIF220302110833	Aula	100	100
DIF220302125412	Cuarto(s)	1	1
DIF220302126217	Sanitario(s)	100	100
DIF220302126219	Metros Cuadrados	100	100
DIF220302126227	Cuarto(s)	1	2
DIF220302126232	Sanitario(s)	100	100
DIF220302127328	Aula	1	1
DIF220302125976	Aula	100	100
DIF220302125987	Metros Cuadrados	100	100



FOLIO	UNIDAD DE MEDIDA	META	META MODIFICADA
DIF220302110776	Metros Cuadrados	100	100
DIF220302125220	Piezas	9	9
DIF220302125226	Piezas	7	7
DIF220302125421	Cuarto(s)	1	1
DIF220302125422	Cuarto(s)	2	2
DIF220302126236	Aula	100	100
DIF220302119418	Piezas	12	12
DIF220302119419	Piezas	7	7
DIF220302119421	Piezas	33	33
DIF220302119422	Piezas	4	4
DIF220302124149	Piezas	25	25
DIF220302124150	Piezas	7	7
DIF220302124152	Piezas	21	21
DIF220302124154	Piezas	26	26
DIF220302124888	Piezas	3	3
DIF220302124896	Piezas	4	4
DIF220302124899	Piezas	11	11
DIF220302119424	Piezas	4	4
DIF220302119425	Piezas	2	2
DIF220302119427	Piezas	4	4
DIF220302119430	Piezas	3	3
DIF220302119431	Piezas	5	5
DIF220302119435	Piezas	4	4
DIF220302119437	Piezas	3	3
DIF220302119438	Piezas	4	4
DIF220302119441	Piezas	3	3
DIF220302119444	Piezas	5	5
DIF220302119445	Piezas	6	6
DIF220302119447	Piezas	4	4
DIF220302126260	Sanitario(s)	100	100
DIF220302126262	Metros lineales	100	100
DIF220302127001	Aula	100	100
DIF220302127002	Aula	100	100
DIF220302124158	Piezas	22	22
DIF220302124160	Piezas	20	20
DIF220302124908	Piezas	4	4
DIF220302124909	Piezas	3	3
DIF220302124916	Piezas	12	12
DIF220302124921	Piezas	9	9
DIF220302124926	Piezas	10	10
DIF220302119450	Piezas	2	2
DIF220302119452	Piezas	8	8
DIF220302119454	Piezas	2	2
DIF220302125853	Metros lineales	100	100
DIF220302126282	Aula	100	100



FOLIO	UNIDAD DE MEDIDA	META	META MODIFICADA
DIF220302126657	Sanitario(s)	100	100
DIF220302127019	Metros lineales	100	100
DIF220302127030	Metros Cuadrados	100	100
DIF220302122860	Piezas	3	3
DIF220302122864	Piezas	3	3
DIF220302124551	Aula	15	15
DIF220302124554	Piezas	3	3
DIF220302124556	Aula	15	15
DIF220302124927	Metros Cuadrados	1500	1500
DIF220302124937	Piezas	17	17
DIF220302124948	Piezas	9	9
DIF220302124950	Piezas	36	36
DIF220302124951	Piezas	3	3
DIF220302125876	Metros lineales	100	100
DIF220302126660	Sanitario(s)	100	100
DIF220302126667	Aula	100	100
DIF220302126674	Sanitario(s)	100	100
DIF220302124562	Piezas	5	5
DIF220302124563	Piezas	2	2
DIF220302124565	Piezas	19	19
DIF220302124569	Piezas	7	7
DIF220302124571	Piezas	6	6
DIF220302124575	Piezas	3	3
DIF220302124581	Piezas	7	7
DIF220302124582	Piezas	14	14
DIF220302124961	Piezas	2	2
DIF220302124968	Piezas	4	4
DIF220302124971	Piezas	5	5
DIF220302125879	Aula	100	100
DIF220302125897	Sanitario(s)	100	100
DIF220302126684	Aula	100	100
DIF220302126694	Metros Cuadrados	100	100
DIF220302126700	Sanitario(s)	100	100
DIF220302123905	Piezas	5	5
DIF220302114285	Metros lineales	250	250
DIF220302124583	Piezas	3	3
DIF220302124601	Aula	10	10
DIF220302124980	Piezas	3	3
DIF220302124986	Piezas	3	3
DIF220302124995	Piezas	12	12
DIF220302125560	Metros lineales	100	100
DIF220302125561	Aula	100	100
DIF220302125908	Metros Cuadrados	100	100
DIF220302125925	Metros lineales	100	100
DIF220302126707	Aula	100	100



FOLIO	UNIDAD DE MEDIDA	META	META MODIFICADA
DIF220302126708	Metros lineales	100	100
DIF220302126712	Sanitario(s)	100	100
DIF220302126721	Aula	100	100
DIF220302126723	Aula	100	100
DIF220302114287	Metros lineales	150.91	150.91
DIF220302122941	Piezas	2	2
DIF220302122942	Piezas	2	2
DIF220302124253	Piezas	9	9
DIF220302124260	Piezas	4	4
DIF220302124268	Piezas	2	2
DIF220302124610	Aula	15	15
DIF220302124612	Piezas	10	10
DIF220302124613	Piezas	3	3
DIF220302124614	Piezas	5	5
DIF220302124617	Piezas	3	3
DIF220302124622	Piezas	2	2
DIF220302124623	Piezas	4	4
DIF220302124624	Piezas	2	2
DIF220302124627	Piezas	3	3
DIF220302124628	Piezas	1	1
DIF220302124630	Piezas	5	5
DIF220302125004	Piezas	20	20
DIF220302125005	Piezas	17	17
DIF220302125006	Piezas	20	20
DIF220302125011	Piezas	18	18
DIF220302125012	Piezas	7	7
DIF220302125016	Piezas	4	4
DIF220302125022	Piezas	3	3
DIF220302126377	Aula	100	100
DIF220302126731	Metros lineales	100	100
DIF220302126733	Sanitario(s)	100	100
DIF220302126742	Cuarto(s)	2	4
DIF220302126748	Metros lineales	500	500
DIF220302123951	Aula	10	10
DIF220302122946	Piezas	3	3
DIF220302122949	Piezas	4	4
DIF220302122951	Piezas	4	4
DIF220302122952	Piezas	8	8
DIF220302122954	Piezas	2	2
DIF220302122957	Piezas	7	7
DIF220302122960	Piezas	2	2
DIF220302122961	Piezas	1	1
DIF220302122962	Piezas	2	2
DIF220302122965	Piezas	1	1
DIF220302122968	Piezas	1	1



FOLIO	UNIDAD DE MEDIDA	META	META MODIFICADA
DIF220302122969	Piezas	11	11
DIF220302124276	Piezas	4	4
DIF220302124280	Piezas	7	7
DIF220302124281	Piezas	20	20
DIF220302124292	Piezas	2	2
DIF220302124635	Piezas	10	10
DIF220302124636	Piezas	1	1
DIF220302124640	Piezas	1	1
DIF220302124643	Piezas	1	1
DIF220302124646	Piezas	3	3
DIF220302124655	Piezas	3	3
DIF220302124656	Piezas	10	10
DIF220302125025	Piezas	3	3
DIF220302125032	Piezas	14	14
DIF220302125035	Aula	15	15
DIF220302125037	Piezas	103	103
DIF220302125043	Aula	15	15
DIF220302125954	Piezas	100	100
DIF220302125962	Metros lineales	100	100
DIF220302126777	Metros lineales	200	200
DIF220302122972	Piezas	3	3
DIF220302122973	Piezas	9	9
DIF220302124405	Sanitario(s)	10	10
DIF220302109320	Metros lineales	140	140
DIF220302124658	Piezas	1	1
DIF220302124659	Piezas	8	8
DIF220302124661	Piezas	2	2
DIF220302124662	Piezas	6	6
DIF220302124665	Piezas	5	5
DIF220302124666	Piezas	3	3
DIF220302124667	Piezas	13	13
DIF220302124669	Piezas	17	17
DIF220302124670	Piezas	25	25
DIF220302125064	Piezas	4	4
DIF220302125618	Aula	100	100
DIF220302125624	Metros Cuadrados	100	100
DIF220302126067	Sanitario(s)	1	1
DIF220302126438	Aula	100	100
DIF220302123991	Piezas	1	1
DIF220302124003	Piezas	3	3
DIF220302124004	Piezas	2	2
DIF220302124006	Piezas	1	1
DIF220302124445	Piezas	5	5
DIF220302109329	Metros lineales	135	135
DIF220302109333	Metros lineales	317	317



FOLIO	UNIDAD DE MEDIDA	META	META MODIFICADA
DIF220302125080	Piezas	13	13
DIF220302125090	Piezas	4	4
DIF220302125652	Sanitario(s)	100	100
DIF220302125656	Metros lineales	100	100
DIF220302126452	Sanitario(s)	100	100
DIF220302126461	Metros lineales	100	100
DIF220302124017	Piezas	3	3
DIF220302124020	Piezas	2	2
DIF220302124022	Piezas	3	3
DIF220302124030	Piezas	6	6
DIF220302124031	Piezas	9	9
DIF220302124453	Piezas	11	11
DIF220302124461	Piezas	2	2
DIF220302124464	Sanitario(s)	10	10
DIF220302124471	Piezas	5	5
DIF220302109347	Metros lineales	300	300
DIF220302125099	Piezas	3	3
DIF220302125104	Piezas	43	43
DIF220302125242	Piezas	5	5
DIF220302125290	Sanitario(s)	10	10
DIF220302126477	Sanitario(s)	100	100
DIF220302126479	Aula	100	100
DIF220302127221	Aula	100	100
DIF220302127225	Aula	100	100
DIF220302124039	Piezas	3	3
DIF220302125998	Aula	100	100
DIF220302126012	Sanitario(s)	100	100
DIF220302124476	Piezas	3	3
DIF220302124485	Piezas	3	3
DIF220302124494	Piezas	6	6
DIF220302124497	Piezas	81	81
DIF220302125129	Piezas	11	11
DIF220302125140	Piezas	13	13
DIF220302125146	Sanitario(s)	10	10
DIF220302125298	Aula	15	15
DIF220302126142	Metros cuadrados de construcción	25	25
DIF220302126519	Aula	100	100
DIF220302127235	Metros lineales	100	100
DIF220302127237	Metros lineales	100	100
DIF220302126019	Aula	100	100
DIF220302126031	Metros lineales	500	500
DIF220302124499	Piezas	7	7
DIF220302124512	Piezas	3	3
DIF220302124514	Sanitario(s)	10	10



FOLIO	UNIDAD DE MEDIDA	META	META MODIFICADA
DIF220302125163	Piezas	14	14
DIF220302125319	Sanitario(s)	10	10
DIF220302125322	Aula	15	15
DIF220302125326	Aula	15	15
DIF220302125327	Aula	10	10
DIF220302125331	Aula	10	10
DIF220302122729	Piezas	4	4
DIF220302124387	Metros Cuadrados	1500	1500
DIF220302118107	Metros Cuadrados	100	100
DIF220302119038	Piezas	45	45
DIF220302119039	Piezas	34	34
DIF220302119040	Piezas	32	32
DIF220302119041	Piezas	44	44
DIF220302119043	Piezas	31	31
DIF220302119195	Piezas	31	31
DIF220302119203	Piezas	64	64
DIF220302119204	Piezas	69	69
DIF220302121737	Piezas	115	115
DIF220302116181	Metros lineales	92	92
DIF220302116187	Metros lineales	400	400
DIF220302119216	Piezas	2	2
DIF220302119219	Piezas	23	23
DIF220302110234	Aula	100	100
DIF220302123073	Piezas	1	1
DIF220302123085	Piezas	10	10
DIF220302116202	Metros lineales	178	178
DIF220302116208	Metros lineales	92.59	92.59
DIF220302107620	Metros Cuadrados	2698	2418
DIF220302110256	Metros lineales	100	100
DIF220302123096	Piezas	31	31
DIF220302116218	Metros lineales	116	116
DIF220302116223	Metros lineales	75	75
DIF220302116227	Metros lineales	170	170
DIF220302116233	Metros lineales	426.08	426.08
DIF220302116237	Metros lineales	90	90
DIF220302110277	Metros Cuadrados	100	100
DIF220302107975	Metros lineales	1036	1036
DIF220302109920	Aula	100	100
DIF220302116274	Metros lineales	110	110
DIF220302116276	Metros lineales	110	110
DIF220302116277	Metros lineales	160	160
DIF220302122488	Pozo(s)	1	1
DIF220302109939	Sanitario(s)	100	100
DIF220302116112	Metros Cuadrados	50071	50071
DIF220302123170	Piezas	9	9



FOLIO	UNIDAD DE MEDIDA	META	META MODIFICADA
DIF220302123172	Piezas	7	7
DIF220302123179	Piezas	1	1
DIF220302123181	Piezas	8	8
DIF220302123183	Piezas	18	18
DIF220302123714	Piezas	17	17
DIF220302122513	Metros cúbicos	97.62	97.62
DIF220302109954	Aula	100	100
DIF220302109973	Sanitario(s)	100	100
DIF220302110358	Metros lineales	100	100
DIF220302123193	Piezas	12	12
DIF220302123195	Piezas	23	23
DIF220302123208	Piezas	3	3
DIF220302123724	Piezas	10	10
DIF220302123726	Piezas	17	17
DIF220302123732	Piezas	12	12
DIF220302123734	Piezas	15	15
DIF220302123737	Piezas	8	8
DIF220302123741	Piezas	15	15
DIF220302123742	Piezas	13	13
DIF220302108037	Metros Cuadrados	800	800
DIF220302108046	Metros Cuadrados	325	325
DIF220302122526	Metros cúbicos	97.62	97.62
DIF220302122528	Metros cúbicos	183.6	183.6
DIF220302122534	Metros cúbicos	97.62	97.62
DIF220302122535	Metros cúbicos	97.62	97.62
DIF220302122537	Metros cúbicos	97.62	97.62
DIF220302122538	Metros cúbicos	97.62	97.62
DIF220302110373	Aula	100	100
DIF220302116154	Metros lineales	190	190
DIF220302116159	SERVICIO(S)	1	1
DIF220302116161	Metros lineales	200	200
DIF220302116164	Metros lineales	250.8	250.8
DIF220302123227	Piezas	9	9
DIF220302123233	Piezas	2	2
DIF220302123749	Piezas	6	6
DIF220302124045	Piezas	3	3
DIF220302124046	Piezas	1	1
DIF220302124051	Piezas	2	2
DIF220302124055	Piezas	15	15
DIF220302124057	Piezas	2	2
DIF220302119394	Piezas	43	43
DIF220302119401	Piezas	7	7
DIF220302119402	Piezas	7	7
DIF220302119404	Piezas	9	9
DIF220302110007	Metros lineales	100	100



FOLIO	UNIDAD DE MEDIDA	META	META MODIFICADA
DIF220302113564	Metros Cuadrados	626.67	626.67
DIF220302113570	Metros Cuadrados	225.34	225.34
DIF220302123245	Piezas	3	3
DIF220302123248	Piezas	4	4
DIF220302123256	Piezas	18	18
DIF220302124069	Piezas	69	69
DIF220302124071	Piezas	83	83
DIF220302124076	Piezas	60	60
DIF220302124078	Piezas	54	54
DIF220302124085	Piezas	60	60
DIF220302124086	Piezas	13	13
DIF220302108088	Metros Cuadrados	7146	7146
DIF220302108107	SERVICIO(S)	1	1
DIF220302110035	Aula	100	100
DIF220302110042	Metros lineales	100	100
DIF220302113580	Metros Cuadrados	405	405
DIF220302113585	Metros Cuadrados	222	222
DIF220302113587	Metros Cuadrados	482.4	482.4
DIF220302113591	Metros Cuadrados	626.2	626.2
DIF220302113596	Metros Cuadrados	300.97	300.97
DIF220302113597	Metros Cuadrados	951	951
DIF220302123265	Piezas	2	2
DIF220302123267	Piezas	19	19
DIF220302123273	Piezas	4	4
DIF220302123276	Piezas	3	3
DIF220302124088	Piezas	59	59
DIF220302124091	Piezas	4	4
DIF220302124092	Piezas	7	7
DIF220302124093	Piezas	2	2
DIF220302124096	Piezas	23	23
DIF220302124099	Piezas	9	9
DIF220302124100	Piezas	7	7
DIF220302124102	Piezas	4	4
DIF220302124103	Piezas	26	26
DIF220302124107	Piezas	62	62
DIF220302124108	Piezas	45	45
DIF220302124111	Metros lineales	2	2
DIF220302121599	Metros Cuadrados	2300	2300
DIF220302110054	Metros lineales	100	100
DIF220302113601	Metros Cuadrados	271.9	271.9
DIF220302113602	Metros Cuadrados	571	571
DIF220302113606	Metros Cuadrados	267	267
DIF220302113607	Metros Cuadrados	1573	1573
DIF220302113608	Metros Cuadrados	176.9	176.9
DIF220302113613	Metros Cuadrados	804.15	804.15



FOLIO	UNIDAD DE MEDIDA	META	META MODIFICADA
DIF220302113615	Metros Cuadrados	223.12	223.12
DIF220302113618	Metros Cuadrados	481.8	481.8
DIF220302123293	Piezas	2	2
DIF220302123295	Piezas	5	5
DIF220302123309	Piezas	4	4
DIF220302124112	Piezas	23	23
DIF220302124117	Piezas	3	3
DIF220302124121	Piezas	2	2
DIF220302124122	Piezas	4	4
DIF220302124126	Piezas	5	5
DIF220302124127	Piezas	4	4
DIF220302124130	Piezas	4	4
DIF220302124131	Piezas	5	5
DIF220302124132	Piezas	7	7
DIF220302124133	Piezas	10	10
DIF220302124134	Piezas	4	4
DIF220302123315	Piezas	3	3
DIF220302123328	Piezas	13	13
DIF220302123332	Piezas	9	9
DIF220302124137	Piezas	2	2
DIF220302124138	Piezas	10	10
DIF220302124139	Piezas	1	1
DIF220302124140	Piezas	2	2
DIF220302124142	Piezas	22	22
DIF220302124143	Piezas	1	1
DIF220302124301	Piezas	3	3
DIF220302124312	Piezas	8	8
DIF220302124325	Piezas	2	2
DIF220302124327	Piezas	2	2
DIF220302121656	Metros Cuadrados	1835	1835
DIF220302121677	Piezas	29	29
DIF220302122690	Metros cúbicos	97.62	97.62
DIF220302122697	Metros cúbicos	97.5	97.5
DIF220302122698	Piezas	15	15
DIF220302123370	Piezas	4	4
DIF220302123373	Piezas	3	3
DIF220302123374	Piezas	2	2
DIF220302123377	Piezas	4	4
DIF220302123379	Piezas	2	2
DIF220302123383	Piezas	1	1
DIF220302123385	Piezas	5	5
DIF220302123386	Piezas	61	61
DIF220302124331	Piezas	2	2
DIF220302124337	Piezas	1	1
DIF220302124339	Piezas	2	2



FOLIO	UNIDAD DE MEDIDA	META	META MODIFICADA
DIF220302124345	Piezas	4	4
DIF220302124351	Piezas	2	2
DIF220302122707	Metros Cuadrados	7725	0
DIF220302122709	Piezas	12	12
DIF220302122721	Piezas	3	3
DIF220302122724	Piezas	21	21
DIF220302123387	Piezas	19	19
DIF220302124369	Aula	10	10
DIF220302119186	Piezas	17	17
DIF220302111236	Aula	100	100
DIF220302111704	Aula	100	100
DIF220302112091	Aula	100	100
DIF220302112565	Aula	100	100
DIF220302112574	Aula	100	100
DIF220302112577	Metros lineales	100	100
DIF220302112581	Metros Cuadrados	100	100
DIF220302110625	Metros Cuadrados	100	100
DIF220302110630	Metros lineales	436	436
DIF220302110634	Metros lineales	317	317
DIF220302110636	Metros Cuadrados	100	100
DIF220302111265	Sanitario(s)	100	100
DIF220302112583	Aula	100	100
DIF220302109597	Hospital(es)	1	1
DIF220302110648	Metros Cuadrados	100	100
DIF220302111277	Metros Cuadrados	100	100
DIF220302112138	Aula	100	100
DIF220302112139	Metros Cuadrados	100	100
DIF220302112148	Aula	100	100
DIF220302112634	Metros lineales	97	97
DIF220302109668	Metros lineales	100	100
DIF220302110696	Sanitario(s)	100	100
DIF220302112666	Metros lineales	97	97
DIF220302112724	Metros lineales	89	89
DIF220302109688	Metros Cuadrados	100	100
DIF220302110952	Sanitario(s)	100	100
DIF220302110955	Metros Cuadrados	3276	3276
DIF220302112725	Metros Cuadrados	224581	239907
DIF220302112733	Metros lineales	197	197
DIF220302112740	Metros Cuadrados	2852	2852
DIF220302112741	Metros lineales	418	418
DIF220302112745	Metros lineales	197	197
DIF220302109708	Piezas	100	100
DIF220302110964	Sanitario(s)	100	100
DIF220302110965	Metros Cuadrados	100	100
DIF220302110975	Aula	100	100



FOLIO	UNIDAD DE MEDIDA	META	META MODIFICADA
DIF220302110977	Aula	100	100
DIF220302111847	Sanitario(s)	100	100
DIF220302111848	Aula	100	100
DIF220302111858	Metros lineales	100	100
DIF220302112751	Metros lineales	212	212
DIF220302112759	Metros lineales	159	159
DIF220302109724	Piezas	100	100
DIF220302109730	Metros Cuadrados	100	100
DIF220302109740	Metros Cuadrados	100	100
DIF220302110985	Metros Cuadrados	100	100
DIF220302110991	Sanitario(s)	100	100
DIF220302110996	Sanitario(s)	100	100
DIF220302110999	Metros Cuadrados	100	100
DIF220302111871	Sanitario(s)	100	100
DIF220302111875	Aula	100	100
DIF220302111879	Metros Cuadrados	100	100
DIF220302111881	Aula	100	100
DIF220302111883	Metros Cuadrados	100	100
DIF220302111890	Sanitario(s)	100	100
DIF220302112273	Metros Cuadrados	100	100
DIF220302112771	Metros Cuadrados	1315	1315
DIF220302112782	Metros lineales	468	468
DIF220302112783	Metros lineales	191	191
DIF220302112786	Metros lineales	300	300
DIF220302109744	Metros lineales	100	100
DIF220302109750	Aula	100	100
DIF220302109755	Sanitario(s)	100	100
DIF220302109758	Metros lineales	100	100
DIF220302111004	Aula	100	100
DIF220302111008	Metros Cuadrados	100	100
DIF220302111020	Aula	100	100
DIF220302111025	Metros Cuadrados	100	100
DIF220302111026	Aula	100	100
DIF220302111429	Sanitario(s)	100	100
DIF220302111902	Aula	100	100
DIF220302111903	Metros lineales	100	100
DIF220302111905	Metros lineales	100	100
DIF220302111909	Metros lineales	100	100
DIF220302111910	Aula	100	100
DIF220302111913	Metros lineales	100	100
DIF220302112285	Aula	100	100
DIF220302112292	Metros Cuadrados	100	100
DIF220302109763	Metros lineales	100	100
DIF220302109766	Aula	100	100
DIF220302109772	Aula	100	100



FOLIO	UNIDAD DE MEDIDA	META	META MODIFICADA
DIF220302109777	Piezas	76	76
DIF220302111029	Metros lineales	100	100
DIF220302111030	Metros Cuadrados	5651	5651
DIF220302111032	Metros Cuadrados	100	100
DIF220302111033	Aula	100	100
DIF220302111036	Metros Cuadrados	2468	2468
DIF220302111037	Metros Cuadrados	846	846
DIF220302111038	Metros Cuadrados	3939	3939
DIF220302111451	Metros Cuadrados	100	100
DIF220302111453	Sanitario(s)	100	100
DIF220302111464	Metros Cuadrados	100	100
DIF220302111915	Aula	100	100
DIF220302111917	Sanitario(s)	100	100
DIF220302111921	Aula	100	100
DIF220302111926	Metros Cuadrados	100	100
DIF220302112308	Aula	100	100
DIF220302112310	Metros Cuadrados	100	100
DIF220302112315	Metros lineales	100	100
DIF220302112319	Metros Cuadrados	100	100
DIF220302112322	Aula	100	100
DIF220302115769	Metros lineales	300	300
DIF220302106063	Metros lineales	150	150
DIF220302106070	Metros Cuadrados	150	150
DIF220302106071	Metros lineales	250	250
DIF220302108836	Metros lineales	1100	1100
DIF220302111469	Metros Cuadrados	100	100
DIF220302111478	Sanitario(s)	100	100
DIF220302111480	Metros Cuadrados	100	100
DIF220302111482	Sanitario(s)	100	100
DIF220302111488	Metros Cuadrados	100	100
DIF220302112336	Metros Cuadrados	100	100
DIF220302112339	Kilómetro lineal	100	100
DIF220302112350	Aula	100	100
DIF220302111494	Sanitario(s)	100	100
DIF220302111503	Aula	100	100
DIF220302111511	Aula	100	100
DIF220302112358	Aula	100	100
DIF220302111516	Metros Cuadrados	100	100
DIF220302111523	Aula	100	100
DIF220302111526	Metros Cuadrados	100	100
DIF220302111528	Sanitario(s)	100	100
DIF220302111531	Metros lineales	100	100
DIF220302111532	Kilómetro lineal	100	100
DIF220302111534	Aula	100	100
DIF220302111536	Aula	100	100



FOLIO	UNIDAD DE MEDIDA	META	META MODIFICADA
DIF220302111537	Aula	100	100
DIF220302111539	Aula	100	100
DIF220302111541	Metros lineales	100	100
DIF220302111542	Metros Cuadrados	100	100
DIF220302108947	Metros lineales	158	158
DIF220302105782	Metros lineales	130	130
DIF220302105794	Metros lineales	300	300
DIF220302111689	Sanitario(s)	100	100
DIF220302111692	Metros Cuadrados	100	100
DIF220302112084	Metros lineales	100	100
DIF220302112548	Metros lineales	100	100
DIF220302112553	Aula	100	100
DIF220302115917	Metros lineales	300	300
DIF220302108977	Metros lineales	244	244
DIF220302108984	Metros lineales	148	148
DIF220302110612	Aula	100	100
DIF220302110613	Metros lineales	328	328
DIF220302111222	Metros Cuadrados	100	100
DIF220302119027	Piezas	3	3
DIF220302119034	Piezas	33	33
DIF220302119036	Piezas	37	37
DIF220302119037	Piezas	46	46
DIF220302112933	Aula	100	100
DIF220302119101	Piezas	17	17
DIF220302119103	Piezas	36	36
DIF220302119109	Piezas	19	19
DIF220302119120	Piezas	15	15
DIF220302112943	Metros Cuadrados	3857.8	3857.8
DIF220302112945	Metros lineales	100	100
DIF220302113345	Aula	100	100
DIF220302113347	Aula	100	100
DIF220302119130	Piezas	27	27
DIF220302119147	Piezas	23	23
DIF220302120970	Metros Cuadrados	720.73	720.73
DIF220302111616	Metros lineales	100	100
DIF220302112970	Metros Cuadrados	2214	2214
DIF220302112986	Metros Cuadrados	7039	7039
DIF220302112989	Metros lineales	100	100
DIF220302113358	Piezas	100	100
DIF220302113361	SERVICIO(S)	1	1
DIF220302113363	Piezas	100	100
DIF220302113367	Aula	100	100
DIF220302113373	Metros Cuadrados	100	100
DIF220302113374	Aula	100	100
DIF220302119161	Piezas	47	47



FOLIO	UNIDAD DE MEDIDA	META	META MODIFICADA
DIF220302119169	Piezas	5	5
DIF220302104399	Otros	1	1
DIF220302111630	Metros lineales	100	100
DIF220302111632	Metros lineales	100	100
DIF220302111647	Kilómetro lineal	100	100
DIF220302111649	Metros Cuadrados	100	100
DIF220302113001	Metros Cuadrados	3855	3855
DIF220302113011	Aula	100	100
DIF220302113015	Metros lineales	100	100
DIF220302113388	Metros lineales	100	100
DIF220302113392	Aula	100	100
DIF220302113394	Aula	100	100
DIF220302113398	Aula	100	100
DIF220302119176	Piezas	8	8
DIF220302119180	Piezas	2	2
DIF220302119406	Piezas	5	5
DIF220302119408	Piezas	4	4
DIF220302119409	Piezas	4	4
DIF220302119410	Piezas	5	5
DIF220302119414	Piezas	1	1
DIF220302119415	Piezas	6	6
DIF220302111661	Aula	100	100
DIF220302111665	Metros lineales	100	100
DIF220302113036	Metros Cuadrados	3975	3975
DIF220302113407	Metros Cuadrados	100	100
DIF220302113419	Metros Cuadrados	33605	33605
DIF220302111679	Sanitario(s)	100	100
DIF220302111682	Aula	100	100
DIF220302112385	Metros Cuadrados	1059	1059
DIF220302112390	Aula	100	100
DIF220302112391	Metros Cuadrados	1531	1531
DIF220302112392	Aula	100	100
DIF220302112393	Metros lineales	100	100
DIF220302112394	Metros Cuadrados	1043	1043
DIF220302112395	Sanitario(s)	100	100
DIF220302113055	Metros Cuadrados	5161	5161
DIF220302113061	Metros Cuadrados	1580	1580
DIF220302113428	Metros Cuadrados	10560	10560
DIF220302121445	Metros Cuadrados	10965	10965
DIF220302108996	Metros lineales	227	227
DIF220302109016	Metros lineales	179	179
DIF220302112396	Metros Cuadrados	100	100
DIF220302112397	Aula	100	100
DIF220302112401	Kilómetro lineal	100	100
DIF220302112402	Aula	100	100



FOLIO	UNIDAD DE MEDIDA	META	META MODIFICADA
DIF220302112406	Metros lineales	97	97
DIF220302112418	Metros Cuadrados	1626	1626
DIF220302112419	Metros Cuadrados	1984	1984
DIF220302114457	Metros lineales	210	210
DIF220302113080	Metros Cuadrados	7263	7263
DIF220302109026	Metros lineales	138	138
DIF220302109031	Metros lineales	1335	1335
DIF220302112422	Metros lineales	1031	1031
DIF220302112423	Metros Cuadrados	1215	1215
DIF220302112425	Metros Cuadrados	1371	1371
DIF220302113090	Metros Cuadrados	1888	1888
DIF220302113092	Metros Cuadrados	4427	4427
DIF220302113093	Aula	100	100
DIF220302113095	Metros Cuadrados	100	100
DIF220302113099	Metros Cuadrados	1851	1851
DIF220302113105	Sanitario(s)	100	100
DIF220302113107	Metros Cuadrados	1228	1228
DIF220302113111	Metros Cuadrados	2213	2213
DIF220302113487	Metros lineales	100	100
DIF220302113490	Aula	100	100
DIF220302113494	Aula	100	100
DIF220302113497	Aula	100	100
DIF220302121104	Piezas	8	8
DIF220302121126	Piezas	2	2
DIF220302109044	Metros lineales	455	455
DIF220302109067	Metros lineales	1100	1100
DIF220302114497	Metros lineales	300	300
DIF220302113118	Metros Cuadrados	1549	1549
DIF220302113123	Aula	100	100
DIF220302113124	Metros Cuadrados	1132	1132
DIF220302113130	Metros Cuadrados	3345	3345
DIF220302120130	Metros Cuadrados	1848	1848
DIF220302121142	Piezas	12	12
DIF220302107024	Metros Cuadrados	6243	6243
DIF220302107025	Metros Cuadrados	10883	10883
DIF220302107026	Metros Cuadrados	3242	3242
DIF220302107027	Metros Cuadrados	18760	18760
DIF220302109074	Metros lineales	1225.6	1225.6
DIF220302109079	Metros lineales	125	125
DIF220302109085	Metros lineales	153	153
DIF220302109087	Metros lineales	102	102
DIF220302109088	Metros lineales	171	171
DIF220302113140	Metros lineales	100	100
DIF220302113153	Metros Cuadrados	100	100
DIF220302113154	Aula	100	100



FOLIO	UNIDAD DE MEDIDA	META	META MODIFICADA
DIF220302107036	Metros Cuadrados	988	988
DIF220302107037	Metros Cuadrados	13470	13470
DIF220302107040	Metros Cuadrados	7936	7936
DIF220302107041	Metros Cuadrados	3414	3414
DIF220302107042	Metros Cuadrados	6027	6027
DIF220302107043	Metros Cuadrados	2275	2275
DIF220302107044	Metros lineales	13700	13700
DIF220302107045	Piezas	6008	5850
DIF220302109096	Metros lineales	115	115
DIF220302109098	Metros lineales	67	67
DIF220302109099	Metros lineales	190	190
DIF220302112712	Metros lineales	482	482
DIF220302112787	Metros lineales	342	342
DIF220302113171	Aula	100	100
DIF220302113175	Sanitario(s)	100	100
DIF220302110382	Metros lineales	93	93
DIF220302110383	Aula	100	100
DIF220302112792	Metros lineales	829	829
DIF220302112793	Metros lineales	454	454
DIF220302112805	Aula	100	100
DIF220302112806	Metros Cuadrados	100	100
DIF220302112808	Aula	100	100
DIF220302112811	Metros lineales	100	100
DIF220302112814	Aula	100	100
DIF220302113185	Metros Cuadrados	100	100
DIF220302113191	Aula	100	100
DIF220302113194	Metros Cuadrados	6103	6103
DIF220302113197	Sanitario(s)	100	100
DIF220302113198	Metros Cuadrados	6991	6991
DIF220302113205	Aula	100	100
DIF220302113206	Metros lineales	100	100
DIF220302110392	Metros lineales	100	100
DIF220302110398	Metros lineales	100	100
DIF220302110402	Metros lineales	196	196
DIF220302110407	Metros Cuadrados	100	100
DIF220302110411	Aula	100	100
DIF220302113209	Metros Cuadrados	1065	1065
DIF220302113217	Metros lineales	312	312
DIF220302113220	Sanitario(s)	100	100
DIF220302113221	Aula	100	100
DIF220302113227	Metros Cuadrados	100	100
DIF220302113229	Metros lineales	93	93
DIF220302110414	Metros lineales	78	78
DIF220302110417	Metros lineales	97	97
DIF220302110419	Metros lineales	230	230



FOLIO	UNIDAD DE MEDIDA	META	META MODIFICADA
DIF220302110421	Metros Cuadrados	100	100
DIF220302110431	Metros lineales	100	100
DIF220302110434	Aula	100	100
DIF220302113230	Aula	100	100
DIF220302113232	Sanitario(s)	100	100
DIF220302113235	Metros Cuadrados	100	100
DIF220302113236	Metros Cuadrados	100	100
DIF220302113237	Metros lineales	157	157
DIF220302113241	Aula	100	100
DIF220302113243	Metros lineales	100	100
DIF220302113247	Metros lineales	533	533
DIF220302113248	Aula	100	100
DIF220302113251	Sanitario(s)	100	100
DIF220302110437	Metros Cuadrados	100	100
DIF220302110445	Metros lineales	100	100
DIF220302110449	Aula	100	100
DIF220302113253	Aula	100	100
DIF220302113257	Aula	100	100
DIF220302113258	Aula	100	100
DIF220302113261	Metros Cuadrados	100	100
DIF220302119023	Piezas	27	27
DIF220302104695	Otros	1	1
DIF220302112899	Metros lineales	742	742
DIF220302113283	Metros Cuadrados	22100	22100
DIF220302113286	Metros Cuadrados	104500	104500
DIF220302113289	Metros Cuadrados	563	250
DIF220402147578	Metros Cuadrados	600	600
DIF220402147579	Metros Cuadrados	400	400
DIF220402147580	Metros Cuadrados	500	500
DIF220402147581	Metros Cuadrados	300	300
DIF220402147582	Metros cuadrados de construcción	300	300
DIF220402147583	Metros Cuadrados	500	500
DIF220402147584	Metros Cuadrados	400	400
DIF220402147585	Metros Cuadrados	200	200
DIF220402147586	Metros Cuadrados	150	150
DIF220402147587	Metros Cuadrados	700	700
DIF220402147588	Metros Cuadrados	280	280
DIF220402147589	Metros Cuadrados	400	400
DIF220402147590	Metros Cuadrados	450	450
DIF220402147591	Metros Cuadrados	400	400
DIF220402147592	Metros Cuadrados	300	300
DIF220402147593	Piezas	3000	3000
DIF220302140524	Kilómetro	0.5	0.5
DIF220402144615	Metros Cuadrados	400	400



FOLIO	UNIDAD DE MEDIDA	META	META MODIFICADA
DIF220402144635	Metros Cuadrados	600	600
DIF220302128471	Metros Cuadrados	5860.65	5860.65
DIF220302128487	Metros Cuadrados	3782	3782
DIF220302128509	Metros Cuadrados	2101	2101
DIF220402146296	Metros Cuadrados	300	300
DIF220402144760	Planta(s)	1	1
DIF220302128529	Comedor(es)	1	1
DIF220302137687	Kilómetro	5.5	5.5
DIF220302137688	Kilómetro	5	5
DIF220402142838	Metros Cuadrados	900	900
DIF220402142861	Metros Cuadrados	800	800
DIF220302128567	Metros cúbicos	2560	2560
DIF220402146395	Conexione(s)	90	90
DIF220402146404	Conexione(s)	1	1
DIF220302138264	Aula	17	17
DIF220402147466	Metros Cuadrados	650	650
DIF220402145373	Piezas	106	106
DIF220402147483	Metros Cuadrados	300	300
DIF220402145399	Piezas	134	134
DIF220402145400	Metros Cuadrados	500	500
DIF220402145404	Piezas	43	43
DIF220402147498	Metros Cuadrados	200	200
DIF220402147501	Metros Cuadrados	180	180
DIF220402147502	Metros Cuadrados	300	300
DIF220402147507	Metros Cuadrados	1000	1000
DIF220402147508	Metros Cuadrados	300	300
DIF220402147509	Metros Cuadrados	220	220
DIF220402147511	Metros Cuadrados	300	300
DIF220402147512	Metros Cuadrados	300	300
DIF220402147515	Metros Cuadrados	250	250
DIF220402145410	Metros Cuadrados	600	600
DIF220402147517	Metros Cuadrados	280	280
DIF220402147519	Metros Cuadrados	200	200
DIF220402147522	Metros Cuadrados	300	300
DIF220402147526	Metros Cuadrados	300	300
DIF220402147528	Metros Cuadrados	200	200
DIF220402147531	Metros Cuadrados	100	100
DIF220402147534	Metros Cuadrados	150	150
DIF220402147536	Metros Cuadrados	200	200
DIF220402144447	Metros Cuadrados	500	500
DIF220402147540	Metros Cuadrados	200	200
DIF220402147541	Metros Cuadrados	300	300
DIF220402147546	Piezas	100	100
DIF220402147548	Piezas	120	120
DIF220402147549	Piezas	100	100



FOLIO	UNIDAD DE MEDIDA	META	META MODIFICADA
DIF220402147550	Piezas	15	15
DIF220402147551	Piezas	45	45
DIF220402147553	Piezas	10	10
DIF220402147554	Piezas	2	2
DIF220402147555	Piezas	140	140
DIF220402147559	Piezas	60	60
DIF220402147571	Metros Cuadrados	220	220
DIF220402147572	Metros Cuadrados	300	300
DIF220402147573	Metros Cuadrados	300	300
DIF220402147574	Metros Cuadrados	350	350
DIF220402147575	Metros Cuadrados	400	400
DIF220402147576	Metros Cuadrados	300	300
DIF220402147577	Metros Cuadrados	500	500
DIF220302116192	Metros lineales	108	108
DIF220302116216	Metros lineales	70	70
DIF220302140527	Otros	3	3
DIF220302124314	Piezas	2	2
DIF220302108222	SERVICIO(S)	1	1
DIF220402142542	Metros Cuadrados	400	400
DIF220402144648	Planta(s)	1	1
DIF220302110624	Metros lineales	134	134
DIF220302111289	Metros Cuadrados	100	100
DIF220402144768	Olla(s) o colodtor(es)	1	1
DIF220302136454	Lote	1	1
DIF220302113134	Aula	100	100
DIF220402143325	SERVICIO(S)	1	1
DIF220402144769	Olla(s) o colodtor(es)	1	1
DIF220302137690	Kilómetro	4.8	4.8
DIF220302137691	Otros	1	1
DIF220302113184	Aula	100	100
DIF220402143352	SERVICIO(S)	1	1
DIF220302139228	Aula	56	56
DIF220302140521	Kilómetro	0.6	0.6
DIF220402142843	Metros Cuadrados	140	140
DIF220402142851	Piezas	70	70
DIF220302125933	Aula	100	100
DIF220302125313	Aula	15	15
DIF220302137540	Computadoras	35	35
DIF220302137540	LICENCIA(S)	3	3
DIF220302137540	Otros	108	108
DIF220302137707	Kilómetro	1.6	1.6
DIF220302138775	Metros lineales	580	580
DIF220302139666	Equipamiento	1	1
DIF220302139675	Pozo(s)	15	15
DIF220302139678	Otros	8	8



FOLIO	UNIDAD DE MEDIDA	META	META MODIFICADA
DIF220302139679	Otros	3	3
DIF220302139682	Otros	20	20
DIF220302139703	Otros	40	40
DIF220302139704	Otros	8	8
DIF220302139705	Otros	2	2
DIF220302138790	Kilómetro	1.6	1.6
DIF220302138966	Otros	9	9
DIF220302139005	Otros	6	6
DIF220302139071	Otros	20	20
DIF220302139092	Pozo(s)	20	20
DIF220302139124	Otros	21	21
DIF220302139142	Otros	20	20
DIF220302137242	Aula	3	3
DIF220302137261	Aula	97	97
DIF220302137269	Aula	11	11
DIF220302139151	Aula	2	2
DIF220302139193	Aula	2	2
DIF220302135642	Metros	2449.97	2449.97
DIF220302136644	Equipamiento	1	1
DIF220302138303	Otros	1	1
DIF220302138313	Aula	10	10
DIF220302139284	Otros	190	190
DIF220302139297	Piezas	22500	22500
DIF220302140378	Kilómetro lineal	636	636
DIF220302140390	Metros lineales	1920	1920
DIF220302139391	Pozo(s)	1	1
DIF220302140383	Otros	7	7
DIF220402142544	Metros Cuadrados	250	250
DIF220302136469	Lote	1	1
DIF220302139411	Pozo(s)	1	1
DIF220302139424	Pozo(s)	1	1
DIF220302139437	Pozo(s)	1	1
DIF220302136508	Puente(s)	1	1
DIF220302137535	Computadoras	20	20
DIF220302137535	Mobiliario y equipo	17	17
DIF220302140500	Kilómetro	0.45	0.45
DIF220302140505	Kilómetro	0.85	0.85
DIF220302140512	Kilómetro	0.85	0.85
DIF220302140530	Kilómetro	1.6	1.6
DIF220302140534	Planta(s)	1	1
DIF220302140538	Kilómetro	0.5	0.5
DIF220302137623	Piezas	2872	3365
DIF220302128403	Metros Cuadrados	3510	3510
DIF220302137681	Cárcamo(s)	1	1
DIF220302128432	Metros Cuadrados	8465.5	8465.5



FOLIO	UNIDAD DE MEDIDA	META	META MODIFICADA
DIF220302137689	Otros	1	1
DIF220302137692	Otros	1	1
DIF220302137703	Otros	1	1
DIF220302137733	Kilómetro	2	2
DIF220302138727	Kilómetro	3.2	3.2
DIF220302139027	Otros	10	10
DIF220302139059	Otros	5	5
DIF220302139141	Aula	7	7
DIF220302139176	Aula	5	5
DIF220302138292	Aula	72	72
DIF220402142487	Metros Cuadrados	700	700
DIF220402142488	Metros Cuadrados	150	150
DIF220402142489	Metros Cuadrados	500	500
DIF220402142493	Metros Cuadrados	200	200
DIF220402142495	Metros Cuadrados	1200	1200
DIF220402142497	Metros Cuadrados	400	400
DIF220402142498	Metros Cuadrados	700	700
DIF220402142499	Metros Cuadrados	500	500
DIF220402142501	Metros Cuadrados	2000	2000
DIF220302138321	Maquinaria y equipo	14	14
DIF220302139314	Kilómetro	3.2	3.2
DIF220302139325	Pozo(s)	1	1
DIF220302139348	Pozo(s)	1	1
DIF220402142541	Metros Cuadrados	800	800
DIF220402169501	Piezas	136	136
DIF220402169896	Piezas	4	4
DIF220402169901	Piezas	27	27
DIF220402169912	Piezas	9	9
DIF220402170408	Piezas	12	12
DIF220402170411	Piezas	55	55
DIF220402170413	Piezas	71	71
DIF220402170414	Piezas	31	31
DIF220402170415	Piezas	9	9
DIF220402170416	Piezas	14	14
DIF220402170417	Piezas	31	31
DIF220402170418	Piezas	48	48
DIF220402170422	Piezas	5	5
DIF220402170423	Piezas	17	17
DIF220402170427	Piezas	11	11
DIF220402170428	Piezas	3	3
DIF220402170789	Piezas	16	16
DIF220402170791	Piezas	9	9
DIF220402170792	Piezas	27	27
DIF220402170798	Piezas	7	7
DIF220402170799	Piezas	59	59



FOLIO	UNIDAD DE MEDIDA	META	META MODIFICADA
DIF220402170810	Piezas	18	18
DIF220402162946	Metros Cuadrados	222.28	222.28
DIF220402166454	Piezas	2	2
DIF220402166464	Piezas	7	7
DIF220402166465	Piezas	5	5
DIF220402170008	Piezas	64	64
DIF220402170013	Piezas	19	19
DIF220402170069	Piezas	22	22
DIF220402170071	Piezas	3	3
DIF220402170431	Piezas	41	41
DIF220402170432	Piezas	17	17
DIF220402170435	Piezas	3	3
DIF220402170439	Piezas	78	78
DIF220402170440	Piezas	204	204
DIF220402170449	Piezas	84	84
DIF220402170450	Piezas	3	3
DIF220402170452	Piezas	11	11
DIF220402170812	Piezas	40	40
DIF220402170815	Piezas	6	6
DIF220402170821	Piezas	9	9
DIF220402170823	Piezas	7	7
DIF220402170824	Piezas	2	2
DIF220402170825	Piezas	6	6
DIF220402170826	Piezas	191	191
DIF220402170827	Piezas	21	21
DIF220402170831	Piezas	11	11
DIF220402170834	Piezas	11	11
DIF220402166492	Piezas	4	4
DIF220402169536	Aula	1	1
DIF220402169560	Aula	1	1
DIF220402170088	Piezas	7	7
DIF220402170098	Piezas	16	16
DIF220402170455	Piezas	7	7
DIF220402170456	Piezas	5	5
DIF220402170457	Piezas	169	169
DIF220402170459	Piezas	4	4
DIF220402170460	Piezas	85	85
DIF220402170461	Piezas	5	5
DIF220402170462	Piezas	1	1
DIF220402170463	Piezas	11	11
DIF220402170464	Piezas	8	8
DIF220402170465	Piezas	10	10
DIF220402170468	Piezas	4	4
DIF220402170471	Piezas	4	4
DIF220402170472	Piezas	9	9



FOLIO	UNIDAD DE MEDIDA	META	META MODIFICADA
DIF220402170473	Piezas	2	2
DIF220402170474	Piezas	60	60
DIF220402170839	Piezas	2	2
DIF220402170844	Piezas	2	2
DIF220402170850	Piezas	47	47
DIF220402170854	Piezas	10	10
DIF220402170855	Piezas	20	20
DIF220402170856	Piezas	20	20
DIF220402170859	Piezas	12	12
DIF220402166493	Piezas	2	2
DIF220402169574	Aula	1	1
DIF220402169586	Metros lineales	150	150
DIF220402169587	Piezas	42	42
DIF220402170103	Piezas	9	9
DIF220402170107	Piezas	1	1
DIF220402170108	Piezas	7	7
DIF220402170109	Piezas	7	7
DIF220402170116	Piezas	6	6
DIF220402170123	Piezas	9	9
DIF220402170477	Piezas	11	11
DIF220402170479	Piezas	8	8
DIF220402170480	Piezas	39	39
DIF220402170482	Piezas	22	22
DIF220402170483	Piezas	45	45
DIF220402170484	Piezas	11	11
DIF220402170485	Piezas	3	3
DIF220402170487	Piezas	13	13
DIF220402170489	Piezas	99	99
DIF220402170490	Piezas	12	12
DIF220402170491	Piezas	100	100
DIF220402170492	Piezas	85	85
DIF220402170873	Piezas	24	24
DIF220402170874	Piezas	4	4
DIF220402170878	Piezas	84	84
DIF220402170880	Piezas	59	59
DIF220402169593	Aula	1	1
DIF220402169605	Piezas	800	800
DIF220402169610	Aula	1	1
DIF220402169614	Aula	1	1
DIF220402170125	Piezas	41	41
DIF220402170129	Piezas	8	8
DIF220402170130	Piezas	8	8
DIF220402170140	Piezas	31	31
DIF220402170141	Piezas	35	35
DIF220402170147	Piezas	2	2



FOLIO	UNIDAD DE MEDIDA	META	META MODIFICADA
DIF220402170150	Piezas	4	4
DIF220402170884	Piezas	7	7
DIF220402170885	Piezas	22	22
DIF220402170886	Piezas	35	35
DIF220402170890	Piezas	26	26
DIF220402170898	Piezas	3	3
DIF220402170899	Piezas	12	12
DIF220402170900	Piezas	5	5
DIF220402166563	Piezas	2	2
DIF220402166566	Piezas	43	43
DIF220402166568	Piezas	7	7
DIF220402166572	Piezas	7	7
DIF220402166573	Piezas	9	9
DIF220402166575	Piezas	5	5
DIF220402166576	Piezas	4	4
DIF220402166577	Piezas	4	4
DIF220402167780	Piezas	23	23
DIF220402167789	Piezas	4	4
DIF220402169615	Piezas	2	2
DIF220402169616	Piezas	33	33
DIF220402169621	Piezas	147	147
DIF220402169622	Piezas	1	1
DIF220402169626	Aula	1	1
DIF220402169629	Piezas	79	79
DIF220402169633	Sanitario(s)	1	1
DIF220402170155	Piezas	68	68
DIF220402170156	Piezas	14	14
DIF220402170163	Piezas	34	34
DIF220402170165	Piezas	25	25
DIF220402170166	Piezas	63	63
DIF220402170169	Piezas	45	45
DIF220402170913	Piezas	51	51
DIF220402170915	Piezas	19	19
DIF220402170916	Piezas	6	6
DIF220402170927	Piezas	15	15
DIF220402170929	Piezas	9	9
DIF220402166579	Piezas	5	5
DIF220402166583	Piezas	6	6
DIF220402166585	Piezas	12	12
DIF220402166587	Piezas	33	33
DIF220402166588	Piezas	7	7
DIF220402166589	Piezas	4	4
DIF220402166591	Piezas	2	2
DIF220402166592	Piezas	4	4
DIF220402166594	Piezas	4	4



FOLIO	UNIDAD DE MEDIDA	META	META MODIFICADA
DIF220402166595	Piezas	4	4
DIF220402166596	Piezas	3	3
DIF220402169640	Aula	1	1
DIF220402169642	Sanitario(s)	1	1
DIF220402169649	Aula	1	1
DIF220402169651	Aula	1	1
DIF220402169656	Piezas	200	200
DIF220402170176	Piezas	38	38
DIF220402170180	Piezas	3	3
DIF220402170187	Piezas	134	134
DIF220402170189	Piezas	36	36
DIF220402170193	Piezas	11	11
DIF220402170197	Piezas	2	2
DIF220402170934	Piezas	9	9
DIF220402170936	Piezas	2	2
DIF220402170943	Piezas	35	35
DIF220402170944	Piezas	61	61
DIF220402170946	Piezas	14	14
DIF220402170947	Piezas	5	5
DIF220402170948	Piezas	42	42
DIF220402162702	Metros Cuadrados	170.98	170.98
DIF220402166723	Piezas	2	2
DIF220402166724	Piezas	6	6
DIF220402166725	Piezas	5	5
DIF220402166733	Piezas	9	9
DIF220402166739	Piezas	3	3
DIF220402166741	Piezas	1	1
DIF220402169663	Aula	1	1
DIF220402169665	Piezas	34	34
DIF220402169667	Piezas	6	6
DIF220402169669	Piezas	35	35
DIF220402169670	Aula	1	1
DIF220402169671	Sanitario(s)	1	1
DIF220402169673	Piezas	24	24
DIF220402169678	Aula	1	1
DIF220402169679	Metros lineales	150	150
DIF220402169682	Piezas	90	90
DIF220402169683	Aula	1	1
DIF220402169684	Piezas	29	29
DIF220402169696	Piezas	3	3
DIF220402169697	Piezas	179	179
DIF220402170201	Piezas	4	4
DIF220402170202	Piezas	4	4
DIF220402170203	Piezas	74	74
DIF220402170205	Piezas	8	8



FOLIO	UNIDAD DE MEDIDA	META	META MODIFICADA
DIF220402170208	Piezas	2	2
DIF220402170209	Piezas	21	21
DIF220402170211	Piezas	7	7
DIF220402170216	Piezas	10	10
DIF220402170217	Piezas	60	60
DIF220402170499	Piezas	2	2
DIF220402170501	Piezas	62	62
DIF220402170956	Piezas	23	23
DIF220402170957	Piezas	4	4
DIF220402171178	Piezas	5	5
DIF220402171186	Piezas	22	22
DIF220402166743	Piezas	1	1
DIF220402169201	Piezas	45	45
DIF220402169701	Piezas	200	200
DIF220402169702	Piezas	41	41
DIF220402169703	Piezas	24	24
DIF220402169704	Piezas	12	12
DIF220402169705	Piezas	1	1
DIF220402169708	Piezas	2	2
DIF220402169709	Piezas	6	6
DIF220402169710	Piezas	20	20
DIF220402169713	Piezas	9	9
DIF220402169714	Piezas	4	4
DIF220402169715	Piezas	2	2
DIF220402169716	Piezas	6	6
DIF220402169717	Piezas	16	16
DIF220402169718	Piezas	171	171
DIF220402169719	Piezas	3	3
DIF220402169720	Piezas	8	8
DIF220402169721	Piezas	13	13
DIF220402170223	Piezas	68	68
DIF220402170231	Piezas	5	5
DIF220402170241	Piezas	14	14
DIF220402171194	Piezas	19	19
DIF220402171245	Piezas	4	4
DIF220402171247	Piezas	294	294
DIF220402155252	Metros Cuadrados	788	788
DIF220402155257	Metros Cuadrados	3130	3130
DIF220402163951	Metros Cuadrados	954.08	954.08
DIF220402169722	Piezas	6	6
DIF220402169723	Piezas	9	9
DIF220402169725	Piezas	5	5
DIF220402169726	Piezas	15	15
DIF220402169727	Piezas	5	5
DIF220402169728	Piezas	1	1



FOLIO	UNIDAD DE MEDIDA	META	META MODIFICADA
DIF220402169729	Piezas	8	8
DIF220402169731	Piezas	1	1
DIF220402169732	Piezas	9	9
DIF220402169733	Piezas	3	3
DIF220402169735	Piezas	9	9
DIF220402169736	Piezas	12	12
DIF220402169738	Piezas	96	96
DIF220402169739	Piezas	26	26
DIF220402169741	Piezas	61	61
DIF220402169742	Piezas	11	11
DIF220402170247	Piezas	52	52
DIF220402170250	Piezas	19	19
DIF220402170251	Piezas	68	68
DIF220402171256	Piezas	29	29
DIF220402171262	Piezas	87	87
DIF220402171263	Piezas	16	16
DIF220402163983	Metros lineales	190	190
DIF220402169748	Piezas	21	21
DIF220402169751	Piezas	52	52
DIF220402169752	Piezas	10	10
DIF220402169753	Piezas	2	2
DIF220402169754	Piezas	12	12
DIF220402169755	Piezas	11	11
DIF220402169759	Piezas	39	39
DIF220402169760	Piezas	67	67
DIF220402169763	Piezas	13	13
DIF220402169765	Piezas	4	4
DIF220402170268	Piezas	42	42
DIF220402170278	Piezas	11	11
DIF220402170655	Piezas	9	9
DIF220402170660	Piezas	4	4
DIF220402170662	Piezas	40	40
DIF220402169773	Piezas	1	1
DIF220402169778	Piezas	6	6
DIF220402169785	Piezas	2	2
DIF220402170684	Piezas	47	47
DIF220402170688	Piezas	7	7
DIF220402170690	Piezas	13	13
DIF220402170698	Piezas	13	13
DIF220402170707	Piezas	28	28
DIF220402163152	Metros cuadrados de construcción	25	25
DIF220402170351	Piezas	2	2
DIF220402170355	Piezas	51	51
DIF220402170357	Piezas	12	12



FOLIO	UNIDAD DE MEDIDA	META	META MODIFICADA
DIF220402170716	Piezas	67	67
DIF220402170719	Piezas	6	6
DIF220402170725	Piezas	13	13
DIF220402170734	Piezas	2	2
DIF220402163190	Metros Cuadrados	117.2	117.2
DIF220402170362	Piezas	45	45
DIF220402170365	Piezas	9	9
DIF220402170371	Piezas	17	17
DIF220402170372	Piezas	18	18
DIF220402170374	Piezas	24	24
DIF220402170376	Piezas	14	14
DIF220402170383	Piezas	31	31
DIF220402170384	Piezas	182	182
DIF220402170738	Piezas	172	172
DIF220402170739	Piezas	16	16
DIF220402170743	Piezas	33	33
DIF220402170744	Piezas	21	21
DIF220402170746	Piezas	3	3
DIF220402170756	Piezas	9	9
DIF220402170757	Piezas	10	10
DIF220402170758	Piezas	5	5
DIF220402163332	Metros Cuadrados	711.96	711.96
DIF220402169475	Piezas	1	1
DIF220402169482	Aula	1	1
DIF220402169486	Piezas	4	4
DIF220402169895	Piezas	4	4
DIF220402170387	Piezas	41	41
DIF220402170389	Piezas	6	6
DIF220402170390	Piezas	7	7
DIF220402170394	Piezas	21	21
DIF220402170395	Piezas	124	124
DIF220402170396	Piezas	15	15
DIF220402170397	Piezas	95	95
DIF220402170402	Piezas	26	26
DIF220402170404	Piezas	20	20
DIF220402170406	Piezas	11	11
DIF220402170407	Piezas	6	6
DIF220402170760	Piezas	23	23
DIF220402170773	Piezas	18	18
DIF220402170778	Piezas	17	17
DIF220402170783	Piezas	14	14
DIF220402163351	Metros Cuadrados	220	220
DIF220402169287	Piezas	90	90
DIF220402171021	Piezas	21	21
DIF220402171027	Piezas	123	123



FOLIO	UNIDAD DE MEDIDA	META	META MODIFICADA
DIF220402171034	Piezas	5	5
DIF220402172005	Piezas	16	16
DIF220402172013	Piezas	27	27
DIF220402172020	Piezas	148	148
DIF220402172392	Piezas	41	41
DIF220402172393	Piezas	28	28
DIF220402172403	Piezas	145	145
DIF220402172408	Piezas	31	31
DIF220402172415	Piezas	96	96
DIF220402172804	Metros Cuadrados	36	36
DIF220402172809	Piezas	15	15
DIF220402162992	Metros Cuadrados	746.82	746.82
DIF220402166431	Piezas	46	46
DIF220402167037	Piezas	7	7
DIF220402167053	Piezas	21	21
DIF220402169545	Aula	1	1
DIF220402171049	Piezas	120	120
DIF220402171050	Piezas	8	8
DIF220402171056	Piezas	9	9
DIF220402171061	Piezas	5	5
DIF220402172042	Piezas	96	96
DIF220402172418	Piezas	22	22
DIF220402172431	Piezas	11	11
DIF220402172439	Piezas	15	15
DIF220402166599	Piezas	5	5
DIF220402167078	Piezas	6	6
DIF220402171080	Piezas	32	32
DIF220402172442	Piezas	4	4
DIF220402172457	Metros lineales	3	3
DIF220402172458	Piezas	1	1
DIF220402172461	Piezas	15	15
DIF220402163038	Metros Cuadrados	510	510
DIF220402164435	Metros Cuadrados	152	152
DIF220402166601	Piezas	4	4
DIF220402166603	Piezas	3	3
DIF220402166608	Piezas	2	2
DIF220402166611	Piezas	8	8
DIF220402166614	Piezas	15	15
DIF220402166624	Piezas	3	3
DIF220402169675	Piezas	12	12
DIF220402169677	Piezas	50	50
DIF220402169686	Aula	1	1
DIF220402169689	Piezas	10	10
DIF220402171089	Piezas	114	114
DIF220402172467	Piezas	11	11



FOLIO	UNIDAD DE MEDIDA	META	META MODIFICADA
DIF220402172469	Piezas	4	4
DIF220402172479	Piezas	60	60
DIF220402172483	Piezas	124	124
DIF220402172484	Piezas	53	53
DIF220402172485	Piezas	1	1
DIF220402172836	Piezas	34	34
DIF220402172843	Piezas	35	35
DIF220402172854	Piezas	61	61
DIF220402163208	Metros Cuadrados	377.6	377.6
DIF220402164467	Metros Cuadrados	565.87	565.87
DIF220402163105	Metros cuadrados de construcción	25	25
DIF220402166625	Piezas	21	21
DIF220402166630	Piezas	3	3
DIF220402166642	Piezas	2	2
DIF220402166647	Piezas	7	7
DIF220402166649	Piezas	1	1
DIF220402167113	Piezas	9	9
DIF220402169694	Piezas	44	44
DIF220402169920	Piezas	6	6
DIF220402169927	Piezas	3	3
DIF220402169935	Piezas	5	5
DIF220402171115	Piezas	17	17
DIF220402172497	Piezas	32	32
DIF220402172503	Piezas	88	88
DIF220402172513	Piezas	27	27
DIF220402163226	Metros Cuadrados	222.28	222.28
DIF220402164476	Metros Cuadrados	151.13	151.13
DIF220402166660	Piezas	9	9
DIF220402166669	Piezas	8	8
DIF220402169942	Piezas	33	33
DIF220402169944	Piezas	5	5
DIF220402169945	Piezas	1	1
DIF220402169946	Piezas	75	75
DIF220402172531	Piezas	1	1
DIF220402172532	Piezas	26	26
DIF220402164553	Metros Cuadrados	75.42	75.42
DIF220402164558	Metros Cuadrados	973.4	973.4
DIF220402164567	Metros Cuadrados	181.13	181.13
DIF220402164570	Metros Cuadrados	151.13	151.13
DIF220402166685	Piezas	1	1
DIF220402166689	Piezas	1	1
DIF220402166691	Piezas	3	3
DIF220402166698	Piezas	5	5
DIF220402169964	Piezas	3	3



FOLIO	UNIDAD DE MEDIDA	META	META MODIFICADA
DIF220402169978	Piezas	70	70
DIF220402171160	Piezas	5	5
DIF220402171167	Piezas	15	15
DIF220402171202	Piezas	91	91
DIF220402171203	Piezas	5	5
DIF220402172543	Piezas	11	11
DIF220402172545	Piezas	44	44
DIF220402172546	Piezas	4	4
DIF220402172549	Metros lineales	8	8
DIF220402172554	Piezas	41	41
DIF220402164572	Metros Cuadrados	226.55	226.55
DIF220402166707	Piezas	4	4
DIF220402169983	Piezas	6	6
DIF220402169986	Piezas	1	1
DIF220402169990	Piezas	12	12
DIF220402169996	Piezas	19	19
DIF220402169997	Piezas	32	32
DIF220402169998	Piezas	37	37
DIF220402171216	Piezas	3	3
DIF220402171217	Piezas	11	11
DIF220402171222	Piezas	110	110
DIF220402172566	Piezas	7	7
DIF220402172571	Piezas	6	6
DIF220402172581	Piezas	54	54
DIF220402172582	Piezas	61	61
DIF220402172587	Piezas	23	23
DIF220402167252	Piezas	5	5
DIF220402167257	Piezas	10	10
DIF220402167262	Piezas	3	3
DIF220402170010	Piezas	35	35
DIF220402170017	Piezas	4	4
DIF220402170023	Piezas	119	119
DIF220402171233	Piezas	351	351
DIF220402171239	Piezas	17	17
DIF220402171269	Piezas	30	30
DIF220402172602	Piezas	40	40
DIF220402172604	Piezas	8	8
DIF220402167273	Piezas	3	3
DIF220402167278	Piezas	5	5
DIF220402167282	Piezas	10	10
DIF220402167283	Piezas	3	3
DIF220402170042	Piezas	6	6
DIF220402170048	Piezas	4	4
DIF220402170051	Piezas	23	23
DIF220402171292	Piezas	5	5



FOLIO	UNIDAD DE MEDIDA	META	META MODIFICADA
DIF220402171296	Piezas	4	4
DIF220402172617	Piezas	28	28
DIF220402172623	Piezas	89	89
DIF220402172639	Piezas	20	20
DIF220402166868	Piezas	59	59
DIF220402167291	Piezas	10	10
DIF220402167295	Piezas	25	25
DIF220402167301	Piezas	8	8
DIF220402170057	Piezas	13	13
DIF220402170058	Piezas	24	24
DIF220402170495	Piezas	7	7
DIF220402170496	Piezas	20	20
DIF220402170502	Piezas	27	27
DIF220402170504	Piezas	14	14
DIF220402170506	Piezas	10	10
DIF220402170510	Piezas	39	39
DIF220402170513	Piezas	18	18
DIF220402170514	Piezas	3	3
DIF220402170515	Piezas	141	141
DIF220402172646	Piezas	16	16
DIF220402172654	Piezas	28	28
DIF220402166882	Piezas	9	9
DIF220402166901	Piezas	45	45
DIF220402166904	Piezas	23	23
DIF220402167324	Piezas	10	10
DIF220402170520	Piezas	15	15
DIF220402170526	Piezas	22	22
DIF220402170528	Piezas	58	58
DIF220402170530	Piezas	5	5
DIF220402170531	Piezas	24	24
DIF220402170533	Piezas	14	14
DIF220402170536	Piezas	90	90
DIF220402170537	Piezas	86	86
DIF220402171899	Piezas	11	11
DIF220402171903	Piezas	3	3
DIF220402171904	Piezas	114	114
DIF220402171907	Piezas	23	23
DIF220402171909	Piezas	5	5
DIF220402172287	Piezas	56	56
DIF220402172668	Piezas	13	13
DIF220402172673	Piezas	22	22
DIF220402172686	Piezas	23	23
DIF220402172688	Piezas	15	15
DIF220402166908	Piezas	4	4
DIF220402166909	Piezas	2	2



FOLIO	UNIDAD DE MEDIDA	META	META MODIFICADA
DIF220402166914	Piezas	7	7
DIF220402167344	Piezas	36	36
DIF220402167345	Piezas	3	3
DIF220402167361	Piezas	3	3
DIF220402170546	Piezas	48	48
DIF220402170553	Piezas	6	6
DIF220402170556	Piezas	114	114
DIF220402170557	Piezas	19	19
DIF220402170566	Piezas	2	2
DIF220402171912	Piezas	108	108
DIF220402171913	Piezas	13	13
DIF220402171915	Piezas	10	10
DIF220402171918	Piezas	11	11
DIF220402171919	Piezas	89	89
DIF220402171921	Piezas	105	105
DIF220402171923	Piezas	26	26
DIF220402172694	Piezas	11	11
DIF220402166939	Piezas	8	8
DIF220402170766	Piezas	108	108
DIF220402172327	Piezas	120	120
DIF220402166957	Piezas	1	1
DIF220402167411	Piezas	16	16
DIF220402170971	Piezas	13	13
DIF220402170975	Piezas	5	5
DIF220402170984	Piezas	29	29
DIF220402172352	Piezas	74	74
DIF220402172364	Piezas	85	85
DIF220402166997	Piezas	5	5
DIF220402167002	Piezas	5	5
DIF220402167417	Piezas	13	13
DIF220402167430	Piezas	5	5
DIF220402167431	Piezas	9	9
DIF220402167439	Piezas	5	5
DIF220402169261	Piezas	3	3
DIF220402169268	Piezas	10	10
DIF220402169276	Piezas	50	50
DIF220402170993	Piezas	14	14
DIF220402170997	Piezas	12	12
DIF220402171005	Piezas	2	2
DIF220402171007	Piezas	67	67
DIF220402171013	Piezas	9	9
DIF220402171014	Piezas	66	66
DIF220402171990	Piezas	105	105
DIF220402171997	Piezas	5	5
DIF220402172002	Piezas	72	72



FOLIO	UNIDAD DE MEDIDA	META	META MODIFICADA
DIF220402172372	Piezas	23	23
DIF220402172373	Piezas	5	5
DIF220402172376	Piezas	140	140
DIF220402172379	Piezas	55	55
DIF220402172387	Piezas	77	77
DIF220402167019	Piezas	2	2
DIF220402167444	Sanitario(s)	100	100
DIF220402167449	Sanitario(s)	1	1
DIF220402157437	Metros Cuadrados	4952	4952
DIF220402154835	Metros Cuadrados	214	214
DIF220402154849	Metros Cuadrados	650	650
DIF220402155007	Metros Cuadrados	10600	10600
DIF220402155036	Metros Cuadrados	1466	1466
DIF220402155139	Metros Cuadrados	2640	2640
DIF220402155147	Aula	10	10
DIF220402155149	Metros Cuadrados	400	400
DIF220402156175	Metros Cuadrados	2809	2809
DIF220402155159	Metros Cuadrados	5094	5094
DIF220402155163	Metros Cuadrados	14480	14480
DIF220402155171	Metros Cuadrados	2600	2600
DIF220402155213	Metros Cuadrados	567	567
DIF220402155218	Metros Cuadrados	3188	3188
DIF220402155221	Metros Cuadrados	790	790
DIF220402155222	Aula	10	10
DIF220402155230	Metros Cuadrados	3119	3119
DIF220402155233	Metros Cuadrados	1052	1052
DIF220402155235	Metros Cuadrados	817	817
DIF220402155237	Metros Cuadrados	5592	5592
DIF220402159059	Pozo(s)	1	1
DIF220402159570	Metros lineales	66.2	66.2
DIF220402159573	Metros lineales	82.6	82.6
DIF220402159579	Metros lineales	267.4	267.4
DIF220402155344	Metros Cuadrados	7740.3	7740.3
DIF220402156483	Metros lineales	1600	1600
DIF220402159593	Metros lineales	338	338
DIF220402159601	Metros lineales	213	213
DIF220402159603	Metros lineales	167	167
DIF220402154634	Metros Cuadrados	668	668
DIF220402155461	Metros Cuadrados	1375	1375
DIF220402156498	Metros lineales	1700	1700
DIF220402154644	Metros Cuadrados	1617.85	1617.85
DIF220402154652	Metros Cuadrados	1950	1950
DIF220402154816	Metros Cuadrados	6737	6737
DIF220402155475	Metros Cuadrados	985.02	985.02
DIF220402156425	Metros Cuadrados	2489	2489



FOLIO	UNIDAD DE MEDIDA	META	META MODIFICADA
DIF220402157314	Metros Cuadrados	1865	1865
DIF220402159259	Pozo(s)	1	1
DIF220402159277	Pozo(s)	1	1
DIF220402154940	Metros Cuadrados	1276	1276
DIF220402159290	Pozo(s)	1	1
DIF220402159301	Pozo(s)	1	1
DIF220402154957	Metros Cuadrados	1051.1	1051.1
DIF220402159315	Pozo(s)	1	1
DIF220402159344	Pozo(s)	1	1
DIF220402155180	Metros Cuadrados	678	678
DIF220402155184	Metros Cuadrados	450	450
DIF220402155188	Metros Cuadrados	200.66	200.66
DIF220402155189	Metros Cuadrados	1353	1353
DIF220402155198	Metros Cuadrados	123	123
DIF220402155200	Metros Cuadrados	838	838
DIF220402155204	Metros Cuadrados	1409	1409
DIF220402155243	Metros Cuadrados	360	360
DIF220402159422	Metros lineales	276	276
DIF220402155248	Metros Cuadrados	1094	1094
DIF220402157536	Metros Cuadrados	2439.38	2439.38
DIF220402154578	Metros Cuadrados	399	399
DIF220402155876	Metros Cuadrados	250	250
DIF220402159455	Metros lineales	227	227
DIF220402159473	Metros lineales	24	24
DIF220402154593	Metros Cuadrados	1520	1520
DIF220402155411	Metros Cuadrados	1548	1548
DIF220402154614	Metros Cuadrados	1879.57	1879.57
DIF220402154654	Metros Cuadrados	1482.46	1482.46
DIF220402159072	Pozo(s)	1	1
DIF220402159074	Pozo(s)	1	1
DIF220402159076	Pozo(s)	1	1
DIF220402159084	Pozo(s)	1	1
DIF220402154666	Metros Cuadrados	11870	11870
DIF220402154676	Metros Cuadrados	1408	1408
DIF220402159085	Pozo(s)	1	1
DIF220402159546	Metros lineales	102.2	102.2
DIF220402154687	Metros Cuadrados	160	160
DIF220402154691	Metros Cuadrados	5460	5460
DIF220402159559	Metros lineales	102.2	102.2
DIF220402159605	Metros lineales	214	214
DIF220402159608	Metros lineales	214	214
DIF220402154714	Metros Cuadrados	5591	5591
DIF220402154730	Metros Cuadrados	17813	17813
DIF220402154731	Metros Cuadrados	4758	4758
DIF220402159161	Pozo(s)	1	1



FOLIO	UNIDAD DE MEDIDA	META	META MODIFICADA
DIF220402159176	Pozo(s)	1	1
DIF220402159183	Pozo(s)	1	1
DIF220402154744	Metros Cuadrados	4956	4956
DIF220402159187	Pozo(s)	1	1
DIF220402159199	Pozo(s)	1	1
DIF220402154762	Metros Cuadrados	541.52	541.52
DIF220402154771	Metros Cuadrados	6152	6152
DIF220402154778	Metros Cuadrados	216	216
DIF220402156360	Metros Cuadrados	1624	1624
DIF220402156366	Metros Cuadrados	4282	4282
DIF220402159219	Pozo(s)	1	1
DIF220402159230	Pozo(s)	1	1
DIF220402154793	Metros Cuadrados	1200	1200
DIF220402159239	Pozo(s)	1	1
DIF220402154410	Metros Cuadrados	300	300
DIF220402154897	Metros Cuadrados	975	975
DIF220402177294	Piezas	17	17
DIF220402177536	Piezas	25	25
DIF220402177542	Piezas	14	14
DIF220402175284	Piezas	40	40
DIF220402177545	Piezas	57	57
DIF220402177552	Piezas	72	72
DIF220402177558	Piezas	49	49
DIF220402177564	Piezas	118	118
DIF220402177572	Piezas	185	185
DIF220402177575	Piezas	11	11
DIF220402177589	Piezas	10	10
DIF220402177591	Piezas	7	7
DIF220402177599	Piezas	78	78
DIF220402177601	Piezas	10	10
DIF220402177603	Piezas	18	18
DIF220402177607	Piezas	14	14
DIF220402177617	Piezas	5	5
DIF220402177618	Piezas	84	84
DIF220402177620	Piezas	21	21
DIF220402177624	Piezas	33	33
DIF220402177632	Piezas	51	51
DIF220402177634	Piezas	5	5
DIF220402177644	Piezas	30	30
DIF220402177645	Piezas	14	14
DIF220402177647	Piezas	57	57
DIF220402177648	Piezas	87	87
DIF220402177655	Piezas	2	2
DIF220402177656	Piezas	4	4
DIF220402177659	Piezas	67	67



FOLIO	UNIDAD DE MEDIDA	META	META MODIFICADA
DIF220402177661	Piezas	5	5
DIF220402177662	Piezas	68	68
DIF220402174896	Piezas	48	48
DIF220402177672	Piezas	80	80
DIF220402177680	Piezas	56	56
DIF220402174917	Piezas	10	10
DIF220402177689	Piezas	10	10
DIF220402177694	Piezas	76	76
DIF220402177696	Piezas	2	2
DIF220402177699	Piezas	32	32
DIF220402177703	Piezas	89	89
DIF220402177707	Piezas	15	15
DIF220402177709	Piezas	4	4
DIF220402177710	Piezas	47	47
DIF220402177711	Piezas	34	34
DIF220402174929	Piezas	9	9
DIF220402174943	Piezas	44	44
DIF220402177719	Piezas	2	2
DIF220402174952	Piezas	27	27
DIF220402174955	Piezas	4	4
DIF220402174956	Piezas	33	33
DIF220402174962	Piezas	9	9
DIF220402174988	Piezas	58	58
DIF220402174997	Piezas	4	4
DIF220402175006	Piezas	2	2
DIF220402175011	Piezas	78	78
DIF220402175032	Piezas	4	4
DIF220402175043	Piezas	34	34
DIF220402175103	Piezas	2	2
DIF220402175119	Piezas	12	12
DIF220402175128	Piezas	12	12
DIF220402177261	Piezas	178	178
DIF220402177271	Piezas	117	117
DIF220402177273	Piezas	4	4
DIF220402177276	Piezas	60	60
DIF220402177282	Piezas	13	13
DIF220402174657	Piezas	2	2
DIF220402174659	Piezas	30	30
DIF220402174661	Piezas	22	22
DIF220402174663	Piezas	47	47
DIF220402174664	Piezas	10	10
DIF220402174669	Piezas	32	32
DIF220402174670	Piezas	10	10
DIF220402177317	Piezas	80	80
DIF220402177321	Piezas	31	31



FOLIO	UNIDAD DE MEDIDA	META	META MODIFICADA
DIF220402177338	Piezas	16	16
DIF220402174676	Piezas	5	5
DIF220402174678	Piezas	13	13
DIF220402174682	Piezas	65	65
DIF220402174685	Piezas	39	39
DIF220402174692	Piezas	4	4
DIF220402174697	Piezas	67	67
DIF220402174698	Piezas	7	7
DIF220402177343	Piezas	20	20
DIF220402177356	Piezas	16	16
DIF220402177358	Piezas	34	34
DIF220402174706	Piezas	10	10
DIF220402174714	Piezas	12	12
DIF220402177374	Piezas	152	152
DIF220402177378	Piezas	8	8
DIF220402177386	Piezas	50	50
DIF220402174871	Piezas	13	13
DIF220402174970	Piezas	89	89
DIF220402177507	Piezas	143	143
DIF220402175075	Piezas	26	26
DIF220402177514	Piezas	39	39
DIF220402177518	Piezas	28	28
DIF220402177519	Piezas	60	60
DIF220402177530	Piezas	52	52
DIF220402175190	Piezas	8	8
DIF220402177725	Piezas	87	87
DIF220402177726	Piezas	4	4
DIF220402177727	Piezas	33	33
DIF220402177728	Piezas	2	2
DIF220402177729	Piezas	153	153
DIF220402177743	Piezas	29	29
DIF220402177749	Piezas	5	5
DIF220402177750	Piezas	3	3
DIF220402177752	Piezas	21	21
DIF220402176122	Piezas	98	98
DIF220402176131	Piezas	113	113
DIF220402176132	Piezas	102	102
DIF220402177188	Piezas	45	45
DIF220402178618	Piezas	41	41
DIF220402176143	Piezas	147	147
DIF220402177201	Metros lineales	8	8
DIF220402177948	Piezas	98	98
DIF220402178635	Piezas	47	47
DIF220402174601	Piezas	57	57
DIF220402174604	Piezas	21	21



FOLIO	UNIDAD DE MEDIDA	META	META MODIFICADA
DIF220402174606	Piezas	14	14
DIF220402174613	Piezas	7	7
DIF220402174615	Piezas	47	47
DIF220402174619	Piezas	6	6
DIF220402174621	Piezas	33	33
DIF220402177232	Piezas	25	25
DIF220402177980	Piezas	124	124
DIF220402177987	Metros lineales	98	98
DIF220402178664	Metros Cuadrados	400	400
DIF220402174631	Piezas	31	31
DIF220402174635	Piezas	43	43
DIF220402174642	Piezas	31	31
DIF220402174645	Piezas	11	11
DIF220402174646	Piezas	35	35
DIF220402177299	Piezas	32	32
DIF220402177315	Piezas	26	26
DIF220402178681	Metros Cuadrados	400	400
DIF220402142481	Metros Cuadrados	1900	1900
DIF220402169499	Piezas	7	7
DIF220402206012	Equipamiento	1	1
DIF220302123319	Piezas	1	1
DIF220302124123	Piezas	2	2
DIF220302124064	Piezas	1	1
DIF220302123748	Piezas	14	14
DIF220302123740	Piezas	5	5
DIF220302123713	Piezas	21	21
DIF220402201217	Mobiliario y equipo	5	5
DIF220402203639	Vehículos	102	102
DIF220402201729	Equipamiento	5	5
DIF220402199629	Aula	2	2
DIF220402204468	Metros lineales	20000	20000
DIF220302124033	Piezas	6	6
DIF220302124106	Piezas	39	39
DIF220402201817	Equipamiento	10	10
DIF220402203099	Otros	3	3
DIF220302124155	Piezas	7	7
DIF220302119428	Piezas	4	4
DIF220302125199	Piezas	5	5
DIF220402201032	Otros	10	10
DIF220402205802	Metros Cuadrados	330.28	330.28
DIF220402205812	Metros Cuadrados	600	600
DIF220402205815	Metros Cuadrados	1241.8	1241.8
DIF220302121117	Piezas	5	5
DIF220302119175	Piezas	17	17
DIF220302119155	Piezas	52	52



FOLIO	UNIDAD DE MEDIDA	META	META MODIFICADA
DIF220302119137	Piezas	24	24
DIF220302119187	Piezas	1	1
DIF220302123391	Piezas	4	4
DIF220302122712	Piezas	7	7
DIF220302123305	Piezas	1	1
DIF220302123082	Piezas	4	4
DIF220302122737	Piezas	9	9
DIF220302124481	Piezas	7	7
DIF220302125235	Piezas	10	10
DIF220302125118	Piezas	16	16
DIF220302124029	Piezas	4	4
DIF220302124000	Piezas	6	6
DIF220302122970	Piezas	2	2
DIF220302122948	Piezas	4	4
DIF220302124261	Piezas	7	7
DIF220302122902	Piezas	16	16
DIF220302124965	Piezas	10	10
DIF220302124549	Piezas	7	7
DIF220302119451	Piezas	3	3
DIF220402203250	Metros Cuadrados	107105.58	107105.58
DIF220402204394	Lote	1	1
DIF220302123203	Piezas	5	5
DIF220302123255	Piezas	3	3
DIF220402199546	Aula	39	39
DIF220402199550	Equipamiento	1	1
DIF220402199554	Aula	1	1
DIF220402199556	Aula	13	13
DIF220402200670	Mobiliario y equipo	1	1
DIF220402204459	Metros lineales	20000	20000
DIF220402204479	Piezas	100	100
DIF220402199644	Aula	7	7
DIF220402204485	Metros cúbicos	15000	15000
DIF220402201741	Equipamiento	4	4
DIF220402201749	Puente(s)	3	3
DIF220402202621	Computadoras	42	42
DIF220402202621	IMPRESORA(S)	6	6
DIF220402202621	Maquinaria y equipo	1	1
DIF220402202621	Mobiliario y equipo	164	164
DIF220402202621	Vehículos	1	1
DIF220402201797	Equipamiento	10	10
DIF220402200398	Metros Cuadrados	10948	10948
DIF220402170139	Piezas	44	44
DIF220402170911	Piezas	43	43
DIF220402169657	Aula	1	1
DIF220402170240	Piezas	15	15



FOLIO	UNIDAD DE MEDIDA	META	META MODIFICADA
DIF220402171255	Piezas	48	48
DIF220402170265	Piezas	4	4
DIF220402198459	Mobiliario y equipo	200	200
DIF220402205843	Metros Cuadrados	1116.25	1116.25
DIF220402205824	Metros Cuadrados	234.62	234.62
DIF220402172498	Piezas	42	42
DIF220402169962	Piezas	18	18
DIF220402205849	Metros Cuadrados	231.47	231.47
DIF220402205854	Metros Cuadrados	81.6	81.6
DIF220402170524	Piezas	12	12
DIF220402170974	Piezas	9	9
DIF220402201687	Equipamiento	72	72
DIF220402201738	Equipamiento	5	5
DIF220402201758	Equipamiento	2	2
DIF220402201771	Equipamiento	22	22
DIF220402201807	Equipamiento	5	5
DIF220402205141	Metros cúbicos	100	100
DIF220402159564	Metros lineales	68.2	68.2
DIF220402202969	Lote	1	1
DIF220302125156	Piezas	14	14
DIF220402206173	Equipamiento	50	50
DIF220402206188	Metros	100	100
DIF220402177698	Piezas	7	7
DIF220402177720	Piezas	7	7
DIF220402203215	Lote	1	1
DIF220402204527	Equipamiento	100	100
DIF220402177340	Piezas	31	31
DIF210402027289	Metros cúbicos	30	30
DIF220102065762	Otros	15000	15000
DIF220102065744	Equipamiento	1102	1102
DIF220102065761	Kilómetro	2.1	2.1
DIF220202071476	PROYECTO(S)	1	1
DIF220202077863	Metros Cuadrados	1037	1037
DIF220202077927	Metros Cuadrados	638	638
DIF220202088655	Equipamiento	1	1
DIF220202078453	Metros Cuadrados	198	198
DIF220302126897	Metros cuadrados de construcción	36	36
DIF220302126053	Metros cuadrados de construcción	25	25
DIF220302127606	Metros cuadrados de construcción	36	36
DIF220302127611	Metros cuadrados de construcción	36	36
DIF220302124541	Piezas	2	2



FOLIO	UNIDAD DE MEDIDA	META	META MODIFICADA
DIF220302125369	Metros cuadrados de construcción	36	36
DIF220302125375	Metros cuadrados de construcción	25	35
DIF220302125386	Metros cuadrados de construcción	25	35
DIF220302125390	Metros cuadrados de construcción	25	35
DIF220302126189	Cuarto(s)	1	1
DIF220302127728	Metros Cuadrados	215	215
DIF220302125394	Metros cuadrados de construcción	25	35
DIF220302125396	Metros cuadrados de construcción	36	36
DIF220302125409	Cuarto(s)	1	1
DIF220302126215	Cuarto(s)	1	2
DIF220302126224	Cuarto(s)	2	4
DIF220302126959	Metros cuadrados de construcción	36	36
DIF220302125214	PROYECTO(S)	1	1
DIF220302125423	Metros cuadrados de construcción	25	25
DIF220302125424	Metros cuadrados de construcción	36	36
DIF220302125436	Metros cuadrados de construcción	36	36
DIF220302126243	Cuarto(s)	1	2
DIF220302126983	Cuarto(s)	2	2
DIF220302126985	Metros cuadrados de construcción	25	25
DIF220302127376	Metros cuadrados de construcción	36	36
DIF220302124904	Piezas	2	2
DIF220302119456	Piezas	1	1
DIF220302127450	Metros cuadrados de construcción	36	36
DIF220302126739	Cuarto(s)	1	2
DIF220302124638	Piezas	1	1
DIF220302124641	Piezas	2	2
DIF220302124644	Piezas	1	1
DIF220302124647	Piezas	2	2
DIF220302124652	Piezas	1	1
DIF220302124653	Piezas	2	2
DIF220302125030	Piezas	3	3
DIF220302125031	Piezas	3	3



FOLIO	UNIDAD DE MEDIDA	META	META MODIFICADA
DIF220302126754	Cuarto(s)	2	4
DIF220302126771	Cuarto(s)	1	1
DIF220302127534	Metros cuadrados de construcción	36	36
DIF220302125073	Piezas	3	3
DIF220302126071	Metros cuadrados de construcción	36	36
DIF220302126781	Metros cuadrados de construcción	25	35
DIF220302126788	Metros cuadrados de construcción	36	36
DIF220302126792	Metros cuadrados de construcción	36	36
DIF220302127537	Metros cuadrados de construcción	36	36
DIF220302124434	Piezas	2	2
DIF220302126091	Metros cuadrados de construcción	36	36
DIF220302126803	Cuarto(s)	2	4
DIF220302126810	Metros cuadrados de construcción	36	36
DIF220302126816	Metros cuadrados de construcción	36	36
DIF220302126819	Metros cuadrados de construcción	36	36
DIF220302126846	Cuarto(s)	1	1
DIF220302126847	Cuarto(s)	2	2
DIF220302127623	Metros Cuadrados	522	522
DIF220302127625	Metros Cuadrados	80	80
DIF220302128037	Metros Cuadrados	452	452
DIF220302126854	Metros cuadrados de construcción	36	36
DIF220302126030	Metros cuadrados de construcción	25	25
DIF220302126033	Metros cuadrados de construcción	1	26
DIF220302126037	Metros cuadrados de construcción	36	36
DIF220302124520	Piezas	2	2
DIF220302124523	Piezas	2	2
DIF220302119192	Piezas	9	9
DIF220302119193	Piezas	14	14
DIF220302119211	Piezas	16	16
DIF220302109056	Metros lineales	637	637
DIF220302109059	Metros lineales	190	190



FOLIO	UNIDAD DE MEDIDA	META	META MODIFICADA
DIF220302109070	Metros lineales	300	300
DIF220302128592	PROYECTO(S)	1	1
DIF220302125438	Metros cuadrados de construcción	36	36
DIF220302126735	Cuarto(s)	1	2
DIF220302128228	Metros Cuadrados	115	115
DIF220302128268	Metros Cuadrados	10174	10174
DIF220302128360	Metros Cuadrados	2909	2909
DIF220302128382	Metros Cuadrados	5006.19	5006.19
DIF220402162257	Metros cuadrados de construcción	25	25
DIF220402166450	Piezas	8	8
DIF220402166459	Piezas	10	10
DIF220402166469	Piezas	3	3
DIF220402166470	Piezas	2	2
DIF220402166471	Piezas	3	3
DIF220402166481	Piezas	10	10
DIF220402166482	Piezas	3	3
DIF220402166487	Piezas	5	5
DIF220402166489	Piezas	1	1
DIF220402166491	Piezas	26	26
DIF220402166494	Piezas	7	7
DIF220402166498	Piezas	10	10
DIF220402166499	Piezas	11	11
DIF220402166500	Piezas	5	5
DIF220402166503	Piezas	7	7
DIF220402166504	Piezas	17	17
DIF220402166514	Piezas	5	5
DIF220402166516	Piezas	8	8
DIF220402166517	Piezas	13	13
DIF220402166518	Piezas	15	15
DIF220402166584	Piezas	1	1
DIF220402166597	Piezas	5	5
DIF220402166715	Piezas	61	61
DIF220402162707	Cuarto(s)	2	2
DIF220402162712	Cuarto(s)	1	1
DIF220402166722	Piezas	3	3
DIF220402166726	Piezas	1	1
DIF220402166730	Piezas	2	2
DIF220402166735	Piezas	6	6
DIF220402166736	Piezas	3	3
DIF220402166740	Piezas	2	2
DIF220402166742	Piezas	2	2
DIF220402162722	Metros cuadrados de construcción	25	25



FOLIO	UNIDAD DE MEDIDA	META	META MODIFICADA
DIF220402162723	Metros cuadrados de construcción	25	25
DIF220402162725	Cuarto(s)	1	1
DIF220402162727	Metros cuadrados de construcción	25	25
DIF220402166744	Piezas	15	15
DIF220402166745	Piezas	60	60
DIF220402166746	Piezas	69	69
DIF220402166747	Piezas	54	54
DIF220402166748	Piezas	83	83
DIF220402166749	Piezas	3	3
DIF220402162959	Metros cuadrados de construcción	25	25
DIF220402163144	Metros cuadrados de construcción	1	25
DIF220402162991	Metros cuadrados de construcción	25	25
DIF220402162996	Metros cuadrados de construcción	25	25
DIF220402166417	Piezas	3	3
DIF220402166429	Piezas	33	33
DIF220402167045	Piezas	25	25
DIF220402167049	Piezas	22	22
DIF220402167462	Kilómetro lineal	150	150
DIF220402167464	Metros lineales	200	200
DIF220402167466	Metros lineales	100	100
DIF220402163017	Metros cuadrados de construcción	25	25
DIF220402163023	Metros cuadrados de construcción	25	25
DIF220402166437	Piezas	34	34
DIF220402166439	Piezas	45	45
DIF220402166442	Piezas	24	24
DIF220402166444	Piezas	23	23
DIF220402166445	Piezas	52	52
DIF220402166449	Piezas	1	1
DIF220402166507	Piezas	17	17
DIF220402166510	Piezas	15	15
DIF220402166513	Piezas	12	12
DIF220402166600	Piezas	4	4
DIF220402167058	Piezas	7	7
DIF220402167061	Piezas	22	22
DIF220402167063	Piezas	7	7
DIF220402167068	Piezas	20	20
DIF220402163031	Cuarto(s)	1	1



FOLIO	UNIDAD DE MEDIDA	META	META MODIFICADA
DIF220402163043	Metros cuadrados de construcción	25	25
DIF220402163069	Metros cuadrados de construcción	25	25
DIF220402163077	Metros cuadrados de construcción	25	25
DIF220402163086	Metros cuadrados de construcción	25	25
DIF220402166605	Piezas	6	6
DIF220402166606	Piezas	4	4
DIF220402166609	Piezas	3	3
DIF220402166612	Piezas	2	2
DIF220402166621	Piezas	12	12
DIF220402167095	Piezas	4	4
DIF220402167099	Piezas	39	39
DIF220402163050	Metros cuadrados de construcción	25	25
DIF220402163092	Metros cuadrados de construcción	25	25
DIF220402163101	Metros cuadrados de construcción	25	25
DIF220402166626	Piezas	4	4
DIF220402166627	Piezas	9	9
DIF220402166632	Piezas	3	3
DIF220402166634	Piezas	2	2
DIF220402166637	Piezas	4	4
DIF220402166638	Piezas	1	1
DIF220402166641	Piezas	8	8
DIF220402166643	Piezas	4	4
DIF220402167107	Piezas	5	5
DIF220402163126	Metros cuadrados de construcción	25	25
DIF220402166651	Piezas	1	1
DIF220402166653	Piezas	3	3
DIF220402166655	Piezas	2	2
DIF220402166656	Piezas	11	11
DIF220402166658	Piezas	1	1
DIF220402166661	Piezas	4	4
DIF220402166662	Piezas	10	10
DIF220402166663	Piezas	31	31
DIF220402166666	Piezas	18	18
DIF220402166668	Piezas	1	1
DIF220402166670	Piezas	7	7
DIF220402166671	Piezas	12	12
DIF220402166672	Piezas	12	12



FOLIO	UNIDAD DE MEDIDA	META	META MODIFICADA
DIF220402166673	Piezas	5	5
DIF220402167140	Piezas	7	7
DIF220402167141	Piezas	19	19
DIF220402167146	Piezas	6	6
DIF220402166676	Piezas	9	9
DIF220402166677	Piezas	3	3
DIF220402166678	Piezas	2	2
DIF220402166683	Piezas	18	18
DIF220402166686	Piezas	19	19
DIF220402166693	Piezas	1	1
DIF220402166695	Piezas	2	2
DIF220402166697	Piezas	4	4
DIF220402166699	Piezas	9	9
DIF220402166700	Piezas	3	3
DIF220402167156	Piezas	14	14
DIF220402167158	Piezas	3	3
DIF220402166702	Piezas	4	4
DIF220402166704	Piezas	1	1
DIF220402166706	Piezas	3	3
DIF220402166710	Piezas	2	2
DIF220402166711	Piezas	5	5
DIF220402166713	Piezas	19	19
DIF220402167268	Piezas	3	3
DIF220402167269	Piezas	4	4
DIF220402167286	Piezas	3	3
DIF220402166861	Piezas	13	13
DIF220402166869	Piezas	4	4
DIF220402166873	Piezas	2	2
DIF220402167294	Piezas	13	13
DIF220402167297	Piezas	17	17
DIF220402167300	Piezas	6	6
DIF220402167309	Piezas	5	5
DIF220402167314	Piezas	3	3
DIF220402166884	Piezas	23	23
DIF220402166885	Piezas	26	26
DIF220402166893	Piezas	4	4
DIF220402166896	Piezas	39	39
DIF220402167321	Piezas	3	3
DIF220402167323	Piezas	4	4
DIF220402167326	Piezas	4	4
DIF220402167329	Piezas	12	12
DIF220402167330	Piezas	9	9
DIF220402167331	Piezas	17	17
DIF220402167335	Piezas	9	9
DIF220402167338	Piezas	4	4



FOLIO	UNIDAD DE MEDIDA	META	META MODIFICADA
DIF220402166907	Piezas	9	9
DIF220402166927	Piezas	20	20
DIF220402167348	Piezas	10	10
DIF220402167359	Piezas	20	20
DIF220402167362	Piezas	12	12
DIF220402166932	Piezas	7	7
DIF220402166933	Piezas	3	3
DIF220402166936	Piezas	4	4
DIF220402166938	Piezas	2	2
DIF220402166946	Piezas	2	2
DIF220402166947	Piezas	2	2
DIF220402166954	Piezas	4	4
DIF220402167369	Piezas	20	20
DIF220402167370	Piezas	17	17
DIF220402167371	Piezas	18	18
DIF220402167377	Piezas	4	4
DIF220402167380	Piezas	7	7
DIF220402167385	Piezas	3	3
DIF220402167388	Piezas	14	14
DIF220402166959	Piezas	3	3
DIF220402166960	Piezas	2	2
DIF220402166962	Piezas	5	5
DIF220402166972	Piezas	11	11
DIF220402167395	Piezas	3	3
DIF220402167396	Piezas	103	103
DIF220402167398	Piezas	4	4
DIF220402167402	Piezas	13	13
DIF220402167406	Piezas	4	4
DIF220402167407	Piezas	43	43
DIF220402167408	Piezas	3	3
DIF220402166981	Piezas	5	5
DIF220402166987	Piezas	3	3
DIF220402166991	Piezas	2	2
DIF220402166995	Piezas	2	2
DIF220402167001	Piezas	4	4
DIF220402167418	Piezas	14	14
DIF220402167419	Piezas	14	14
DIF220402167425	Piezas	95	95
DIF220402167436	Piezas	7	7
DIF220402167437	Piezas	10	10
DIF220402162970	Metros cuadrados de construcción	25	25
DIF220402167015	Piezas	5	5
DIF220402167020	Piezas	4	4
DIF220402167023	Piezas	1	1



FOLIO	UNIDAD DE MEDIDA	META	META MODIFICADA
DIF220402167024	Piezas	2	2
DIF220402167027	Piezas	10	10
DIF220402167443	Piezas	7	7
DIF220402167446	Sanitario(s)	1	1
DIF220402167452	Kilómetro lineal	100	100
DIF220402167456	Metros lineales	100	100
DIF220402167459	Metros lineales	100	100
DIF220402167460	Metros lineales	500	500
DIF220402153751	Metros lineales	100	100
DIF220402153755	Metros lineales	100	100
DIF220402157360	Metros lineales	2000	2000
DIF220402157385	Metros lineales	600	600
DIF220402166889	Piezas	60	60
DIF220402167416	Piezas	11	11
DIF220302124650	Piezas	2	2
DIF220402166900	Piezas	62	62
DIF220302125410	Cuarto(s)	2	2
DIF220402201325	Piezas	4	4
DIF220402166448	Piezas	5	5
DIF220402166520	Piezas	14	14
DIF220402166870	Piezas	7	7
DIF220402167081	Piezas	7	7
DIF220402167451	Sanitario(s)	1	1
DIF220302121140	Piezas	19	19
DIF220302124668	Piezas	1	1
DIF220402166497	Piezas	4	4
DIF220402166680	Piezas	3	3
DIF220402166709	Piezas	1	1
DIF220402166920	Piezas	2	2
DIF220402166988	Piezas	4	4
DIF220402167318	Piezas	3	3
DIF220402167357	Piezas	3	3
DIF220402166460	Piezas	3	3
DIF220402166640	Piezas	4	4
DIF220402166650	Piezas	2	2
DIF220402166729	Piezas	3	3
DIF220402153752	Metros lineales	100	100
DIF220302126797	Cuarto(s)	1	2
DIF220402167047	Piezas	1	1
DIF220402167429	Piezas	28	28
DIF220402167455	Metros lineales	100	100
DIF220402200095	Equipamiento	1	1
DIF220402163136	Metros cuadrados de construcción	25	25
DIF220402166446	Piezas	17	17



FOLIO	UNIDAD DE MEDIDA	META	META MODIFICADA
DIF220402166512	Piezas	10	10
DIF220402166714	Piezas	4	4
DIF220402166734	Piezas	4	4
DIF220302127768	Metros Cuadrados	130	130
DIF220402166944	Piezas	2	2
DIF220302119044	Piezas	28	28
DIF220302119207	Piezas	53	53
DIF220402162726	Metros cuadrados de construcción	25	25
DIF220402162709	Cuarto(s)	1	1
DIF220402162950	Metros cuadrados de construcción	25	25
DIF220302124504	Piezas	1	1
DIF220302127526	Metros cuadrados de construcción	36	36
DIF220402166490	Piezas	2	2
DIF220402166622	Piezas	7	7
DIF220402166731	Piezas	6	6
DIF220402167017	Piezas	4	4
DIF220402167064	Piezas	26	26
DIF220302124649	Piezas	1	1
DIF220302125395	Metros cuadrados de construcción	36	36
DIF220402166486	Piezas	6	6
DIF220402166684	Piezas	3	3
DIF220402166701	Piezas	13	13
DIF220402166999	Piezas	4	4
DIF220302126775	Cuarto(s)	2	2
DIF220302126977	Cuarto(s)	1	1
DIF220302128372	Metros Cuadrados	2301	2301
DIF220402166886	Piezas	7	7
DIF220402167112	Piezas	7	7
DIF220402167316	Piezas	11	11
DIF220402167445	Sanitario(s)	1	1
DIF220402162711	Cuarto(s)	1	1
DIF220402163008	Metros cuadrados de construcción	25	25
DIF220302136659	Equipamiento	1	1
DIF210402027258	Metros cúbicos	120	120
DIF220302127617	Metros cuadrados de construcción	36	36
DIF220202068883	Metros Cuadrados	678	678
DIF220302124895	Piezas	2	2
DIF220402166602	Piezas	3	3
DIF220402166628	Piezas	3	3



FOLIO	UNIDAD DE MEDIDA	META	META MODIFICADA
DIF220402166652	Piezas	2	2
DIF220402166657	Piezas	9	9
DIF220402167144	Piezas	7	7
DIF220402166521	Piezas	6	6
DIF220402166631	Piezas	16	16
DIF220302128189	Metros Cuadrados	165	165
DIF220302124538	Piezas	1	1
DIF220302109095	Metros lineales	330	330
DIF220302125400	Cuarto(s)	1	1
DIF220302126751	Cuarto(s)	1	2
DIF220402162975	Metros cuadrados de construcción	25	25
DIF220302124486	Piezas	2	2
DIF220402166430	Piezas	27	27
DIF220402166506	Piezas	21	21
DIF220402166688	Piezas	4	4
DIF220402166705	Piezas	2	2
DIF220302119196	Piezas	71	71
DIF220302126208	Cuarto(s)	1	2
DIF220302125437	Metros cuadrados de construcción	36	36
DIF220402166636	Piezas	2	2
DIF220402166728	Piezas	1	1
DIF220402167088	Piezas	7	7
DIF220402167366	Piezas	5	5
DIF220302127799	Metros Cuadrados	135	135
DIF220302126253	Cuarto(s)	2	4
DIF220302127815	Metros Cuadrados	215	215
DIF220402204519	Equipamiento	100	100
DIF220302126173	Cuarto(s)	1	2
DIF220302127433	Metros cuadrados de construcción	36	36
DIF220402201405	Mobiliario y equipo	2934	2934
DIF220402200673	Equipamiento	6	6
DIF220402200786	Otros	10	10
DIF220402204289	Equipamiento	100	100
DIF220402201182	Piezas	1	1



No.	FOLIO	ESTADO	MUNICIPIO	LOCALIDAD	DIRECCION	LONGITUD	LATITUD
1	DIF16160300759000	Ciudad de México	Tlalpan	San Miguel Topilejo	PROLONGACION AYOCATITLA 26 LT INTERIOR A COLONIA SAN MIGUEL TOPILEJO, 14500 SAN MIGUEL TOPILEJO, TLALPAN DISTRITO FEDERAL ENTRE CERRADA AYOCATITLA Y	-99.146035	19.1904946
2	DIF190201562496	Ciudad de México	Cuauhtémoc	Cuauhtémoc	19.434088, -99.127884	-99.151884	19.441647
3	DIF190201562496	Ciudad de México	Benito Juárez	Benito Juárez	Av. División del Nte. 1157, Letran Valle, 03100 Ciudad de México, CDMX, México	-99.1593361	19.3795753
4	DIF190301570220	Ciudad de México	Cuauhtémoc	Cuauhtémoc	Dr. Atl 37, Sta María la Ribera, 06400 Ciudad de México, CDMX, México	-99.1571045	19.4419894
5	DIF190301570220	Ciudad de México	Miguel Hidalgo	Miguel Hidalgo	Gobernador José Gómez de La Cortina 15A, San Miguel Chapultepec I Secc, 11850 Ciudad de México, CDMX, México	-99.1873169	19.407021
6	DIF190301570220	Ciudad de México	Tlalpan	Tlalpan	14000, Guadalupe Victoria 98, Tlalpan Centro I, Ciudad de México, CDMX, México	-99.1680908	19.2878132
7	DIF190301570220	Ciudad de México	Iztapalapa	Iztapalapa	Aldama 76, San Pablo, 09000 Ciudad de México, CDMX, México	-99.0911865	19.3590893
8	DIF190301570220	Ciudad de México	Iztacalco	Iztacalco	Sur 125 2431, Tlacotal Ramos Millán, 08720 Ciudad de México, CDMX, México	-99.1021729	19.3953633
9	DIF190301570220	Ciudad de México	La Magdalena Contreras	La Magdalena Contreras	La Perita 18, Pueblo Nuevo Bajo, 10640 Ciudad de México, CDMX, México	-99.2436218	19.3059592
10	DIF190301570220	Ciudad de México	Venustiano Carranza	Venustiano Carranza	Francisco del Paso Y Troncoso 226, Kennedy, Jardín Balbuena, 15950 Ciudad de México, CDMX, México	-99.1117859	19.418678
11	DIF190301570220	Ciudad de México	Azcapotzalco	Azcapotzalco	Campo Gasoducto 34, Reynosa Tamaulipas, 02200 Ciudad de México, CDMX, México	-99.1873169	19.4950751
12	DIF190301570220	Ciudad de México	Álvaro Obregón	Álvaro Obregón	Aboceta MZA3 LT1, El Bosque 1ra Secc, 01160 Ciudad de México, CDMX, México	-99.1969299	19.3927725
13	DIF190301570220	Ciudad de México	Xochimilco	Xochimilco	1A del toro 16, Laguna del Toro, División del Nte, 16030 Ciudad de México, CDMX, México	-99.1090393	19.2735543
14	DIF190301570220	Ciudad de México	Cuajimalpa de Morelos	Cuajimalpa De Morelos	Carr. México-Toluca 3177, Cuajimalpa, 05000 Ciudad de México, CDMX, México	-99.2944336	19.3539066
15	DIF190301570220	Ciudad de México	Tláhuac	Tláhuac	Riachuelo Serpentino 5548, El Triángulo, 13460 Ciudad de México, CDMX, México	-99.0115356	19.2826283
16	DIF200301790896	Ciudad de México	Coyoacán	Coyoacán	Coyoacán, Ciudad de México, CDMX, México	-99.1561883	19.3437444
17	DIF200301790896	Ciudad de México	Benito Juárez	Benito Juárez	Benito Juárez, Ciudad de México, CDMX, México	-99.1591446	19.3794059
18	DIF200301790896	Ciudad de México	Tlalpan	Tlalpan	Tlalpan, CDMX, México	-99.2114234	19.2790911
19	DIF200301790896	Ciudad de México	Álvaro Obregón	Álvaro Obregón	Álvaro Obregón, CDMX, México	-99.2267067	19.3605334
20	DIF200301790896	Ciudad de México	Iztapalapa	Iztapalapa	Iztapalapa, Ciudad de México, CDMX, México	-99.0532159	19.342083
21	DIF200301790896	Ciudad de México	Iztacalco	Iztacalco	Iztacalco, Ciudad de México, CDMX, México	-99.0976808	19.3948036
22	DIF200301790896	Ciudad de México	Gustavo A. Madero	Gustavo A. Madero	Gustavo A. Madero, Ciudad de México, CDMX, México	-99.1236134	19.4873329
23	DIF200301790896	Ciudad de México	Cuauhtémoc	Cuauhtémoc	Cuauhtémoc, Ciudad de México, CDMX, México	-99.1495107	19.4356338
24	DIF200301790896	Ciudad de México	Tláhuac	Tláhuac	Tláhuac, CDMX, México	-99.0436467	19.2990233
25	DIF200301790896	Ciudad de México	La Magdalena Contreras	La Magdalena Contreras	La Magdalena Contreras, CDMX, México	-99.2425886	19.3149641
26	DIF200301790896	Ciudad de México	Venustiano Carranza	Venustiano Carranza	Venustiano Carranza, Ciudad de México, CDMX, México	-99.0949899	19.4306069
27	DIF200301790896	Ciudad de México	Xochimilco	Xochimilco	Xochimilco, CDMX, México	-99.1029664	19.2572314
28	DIF200301790579	Ciudad de México	Azcapotzalco	Azcapotzalco	Azcapotzalco, Ciudad de México, CDMX, México	-99.1886749	19.4846606
29	DIF200301790579	Ciudad de México	Cuauhtémoc	Cuauhtémoc	Cuauhtémoc, Ciudad de México, CDMX, México	-99.1495107	19.4356338
30	DIF200301790579	Ciudad de México	Gustavo A. Madero	Gustavo A. Madero	Gustavo A. Madero, Ciudad de México, CDMX, México	-99.1236134	19.4873329
31	DIF200301790579	Ciudad de México	Iztapalapa	Iztapalapa	Iztapalapa, Ciudad de México, CDMX, México	-99.0532159	19.342083
32	DIF200301790579	Ciudad de México	Tlalpan	Tlalpan	Tlalpan, CDMX, México	-99.2114234	19.2790911
33	DIF210201938913	Ciudad de México	Cuauhtémoc	Cuauhtémoc	nezahualcoyotl 109, colonia centro	-99.151884	19.441647



No.	FOLIO	ESTADO	MUNICIPIO	LOCALIDAD	DIRECCION	LONGITUD	LATITUD
34	DIF210201938894	Ciudad de México	Cuauhtémoc	Cuauhtémoc	nezahualcoyotl 109, colonia centro	-99.151884	19.441647
35	DIF210301966437	Ciudad de México	Álvaro Obregón	Álvaro Obregón	CALLE CALLE LINTERNA 6 M INTERIOR SN COLONIA BARRIO NORTE, 01410 ÁLVARO OBREGÓN, ÁLVARO OBREGÓN CIUDAD DE MÉXICO ENTRE CALLE CALLE MINAS DEL COBRE Y CALLE CALLE PALACA, CALLE CALLE DÍAZ ORDAZ A ESPALDAS DE CONCRETOS CRUZ AZU	-99.204114	19.3779134
36	DIF210301966439	Ciudad de México	Álvaro Obregón	Álvaro Obregón	CALLE CALLE SEBASTIÁN DE APARICIO 74 M INTERIOR SN COLONIA MINAS CRISTO REY, 01419 ÁLVARO OBREGÓN, ÁLVARO OBREGÓN CIUDAD DE MÉXICO ENTRE ANDADOR ANDADOR FRANCISCO ARILLAGA Y AVENIDA PROLONGACIÓN AVENIDA SAN ANTONIO, ANDADOR AN	-99.2014358	19.3779102
37	DIF210301966441	Ciudad de México	Álvaro Obregón	Álvaro Obregón	ANDADOR ANDADOR 5 5 M INTERIOR SN COLONIA BARRIO NORTE, 01410 ÁLVARO OBREGÓN, ÁLVARO OBREGÓN CIUDAD DE MÉXICO ENTRE ANDADOR ANDADOR 4 Y ANDADOR ANDADOR 6, CALLE CALLE LADERA BARRIO NORTE ZONA DE ANDADORES DE RÍO SAN BORJA EN	-99.2104774	19.3793391
38	DIF210301966442	Ciudad de México	Álvaro Obregón	Álvaro Obregón	AVENIDA AVENIDA ANTIGUA VÍA LA VENTA 116 M INTERIOR SN COLONIA LOMAS DE BECERRA, 01279 ÁLVARO OBREGÓN, ÁLVARO OBREGÓN CIUDAD DE MÉXICO ENTRE CALLE CALLE A Y ANDADOR ANDADOR PUENTE DE IXTLA, ANDADOR ANDADOR TEMIXCO A UNA CUAD	-99.2189344	19.3862487
39	DIF210301984979	Ciudad de México	Xochimilco	Xochimilco	CALLE PINO COLONIA GUADALUPE, 16840 XOCHIMILCO, XOCHIMILCO CIUDAD DE MÉXICO ENTRE CERRADA ENCINO Y CALLE CEDRO, EL PLANTEL ESCOLAR SE UBICA EN LA CALLE PINO ENTRE CERRADA ENCINO Y CALLE CEDRO. LA ENTRADA AL PLANTEL ES POR	-99.1212813	19.2200831
40	DIF210302006297	Ciudad de México	Xochimilco	Xochimilco	Xochimilco, CDMX, México	-99.1029664	19.2572314
41	DIF210402028230	Ciudad de México	Coyoacán	Coyoacán	CALLE B COLONIA ALIANZA POPULAR REVOLUCIONARIA, 04800 COYOACÁN, COYOACÁN CIUDAD DE MÉXICO ENTRE AVENIDA CANAL DE MIRAMONTES Y CALLE CENTRAL, ENTRE AVENIDA CANAL DE MIRAMONTES Y CALLE CENTRAL	-99.1232766	19.3123599
42	DIF210402028290	Ciudad de México	La Magdalena Contreras	La Magdalena Contreras	ANDADOR BUGAMBILIA COLONIA EL ERMITAÑO, 10660 LA MAGDALENA CONTRERAS, LA MAGDALENA CONTRERAS CIUDAD DE MÉXICO ENTRE CERRADA LA PAZ Y CALLE LAS FLORES, ANDADOR HORTENSIA LA OBRA SE REALIZARÁ EN LOS ANDADORES BUGAMBILIAS ALCAT	-99.2649464	19.3015023
43	DIF210402028457	Ciudad de México	Coyoacán	Coyoacán	CALLE REY MOCTEZUMA COLONIA ADOLFO RUIZ CORTÍNES, 04630 COYOACÁN, COYOACÁN CIUDAD DE MÉXICO ENTRE CALLE POPOCATEPETL Y CALLE IZTACCÍHUATL, ENTRE CALLE POPOCATEPETL Y CALLE IZTACCÍHUATL	-99.1589113	19.3168153
44	DIF210402031428	Ciudad de México	Coyoacán	Coyoacán	CALLE CARRIZAL COLONIA EX-HACIENDA COAPA, 04980 COYOACÁN, COYOACÁN CIUDAD DE MÉXICO ENTRE CALZADA DEL HUESO Y AVENIDA SANTA ROSA, ENTRE CALZADA DEL HUESO Y AVENIDA SANTA ROSA	-99.1361659	19.3097841
45	DIF210402027988	Ciudad de México	Tlalpan	Tlalpan	CALLE CAMINO VIEJO A SAN PEDRO MARTIR COLONIA LA JOYA, 14090 TLALPAN, TLALPAN CIUDAD DE MÉXICO ENTRE CALLE TEZOQUIPA Y VIADUCTO TLALPAN, CALZADA DE TLALPAN EL SITIO DE LA OBRA SE ENCUENTRA A 500 METROS AL OESTE DEL PANTEÓN 2	-99.1640105	19.2817286



No.	FOLIO	ESTADO	MUNICIPIO	LOCALIDAD	DIRECCION	LONGITUD	LATITUD
46	DIF210402060241	Ciudad de México	Benito Juárez	Benito Juárez	Av. Revolución & Calle de Empresa, San Juan, 03730 Ciudad de México, CDMX, México	-99.187487	19.3764091
47	DIF210402059923	Ciudad de México	Azcapotzalco	Azcapotzalco	Azcapotzalco, Ciudad de México, CDMX, México	-99.1886749	19.4846606
48	DIF210402059923	Ciudad de México	Coyoacán	Coyoacán	Coyoacán, Ciudad de México, CDMX, México	-99.1561883	19.3437444
49	DIF210402059923	Ciudad de México	Iztapalapa	Iztapalapa	Iztapalapa, Ciudad de México, CDMX, México	-99.0532159	19.342083
50	DIF210402059923	Ciudad de México	Tláhuac	Tláhuac	Tláhuac, CDMX, México	-99.0436467	19.2990233
51	DIF210402059923	Ciudad de México	Xochimilco	Xochimilco	Xochimilco, CDMX, México	-99.1029664	19.2572314
52	DIF210402059923	Ciudad de México	Benito Juárez	Benito Juárez	Benito Juárez, Ciudad de México, CDMX, México	-99.1591446	19.3794059
53	DIF210402059923	Ciudad de México	Cuauhtémoc	Cuauhtémoc	Cuauhtémoc, Ciudad de México, CDMX, México	-99.1495107	19.4356338
54	DIF210402059923	Ciudad de México	Miguel Hidalgo	Miguel Hidalgo	Miguel Hidalgo, Ciudad de México, CDMX, México	-99.2083953	19.4306575
55	DIF210402059923	Ciudad de México	Cuajimalpa de Morelos	Cuajimalpa de Morelos	Cuajimalpa, Ciudad de México, CDMX, México	-99.2993504	19.3557507
56	DIF210402059923	Ciudad de México	Coyoacán	Coyoacán	Coyoacán, Ciudad de México, CDMX, México	-99.1561883	19.3437444
57	DIF210402059923	Ciudad de México	Azcapotzalco	Azcapotzalco	Azcapotzalco, Ciudad de México, CDMX, México	-99.1886749	19.4846606
58	DIF210402059923	Ciudad de México	Álvaro Obregón	Álvaro Obregón	Álvaro Obregón, CDMX, México	-99.2267067	19.3605334
59	DIF210402059923	Ciudad de México	Gustavo A. Madero	Gustavo A. Madero	Gustavo A. Madero, Ciudad de México, CDMX, México	-99.1236134	19.4873329
60	DIF210402059923	Ciudad de México	Cuajimalpa de Morelos	Cuajimalpa de Morelos	Cuajimalpa, Ciudad de México, CDMX, México	-99.2993504	19.3557507
61	DIF210402059923	Ciudad de México	Gustavo A. Madero	Gustavo A. Madero	Gustavo A. Madero, Ciudad de México, CDMX, México	-99.1236134	19.4873329
62	DIF210402059923	Ciudad de México	La Magdalena Contreras	La Magdalena Contreras	La Magdalena Contreras, CDMX, México	-99.2425886	19.3149641
63	DIF210402059923	Ciudad de México	Álvaro Obregón	Álvaro Obregón	Álvaro Obregón, CDMX, México	-99.2267067	19.3605334
64	DIF210402059923	Ciudad de México	Tlalpan	Tlalpan	Tlalpan, CDMX, México	-99.2114234	19.2790911
65	DIF210402059923	Ciudad de México	Venustiano Carranza	Venustiano Carranza	Venustiano Carranza, Ciudad de México, CDMX, México	-99.0949899	19.4306069
66	DIF220102065192	Ciudad de México	Miguel Hidalgo	Miguel Hidalgo	Av Constituyentes s/n, Panteón Civil de Dolores, Alcaldía Miguel Hidalgo, C. P. 11100 Ciudad de México	-99.20486	19.4069
67	DIF220102065334	Ciudad de México	Miguel Hidalgo	Miguel Hidalgo	CALZADA CHIVATITO	-99.19	19.42
68	DIF220102065500	Ciudad de México	Benito Juárez	Benito Juárez	AVENIDA COYOACAN NÚMERO 1635	-99.1734018	19.3657695
69	DIF220102065851	Ciudad de México	Álvaro Obregón	Álvaro Obregón	Calzada al Desierto de los Leones 5715, Col. Olivar de los Padres, Alcaldía Álvaro Obregón, C.P. 01780, Ciudad de México	-99.24974	19.33701
70	DIF220102065259	Ciudad de México	Cuauhtémoc	Cuauhtémoc	Plaza de la Constitución Sin Número	-99.1331	19.43269
71	DIF220102064118	Ciudad de México	Miguel Hidalgo	Miguel Hidalgo	San Miguel Chapultepec II Secc 11850 Ciudad de México, CDMX	-99.1879187	19.414372
72	DIF220102065332	Ciudad de México	Miguel Hidalgo	Miguel Hidalgo	CALZADA CHIVATITO	-99.19	19.42
73	DIF220102065435	Ciudad de México	Tláhuac	Tláhuac	AVn Tláhuac s/n, esq. Nicolás Bravo, Bo. La asunción	-99.004606	19.270461
74	DIF220102065490	Ciudad de México	Benito Juárez	Benito Juárez	AVENIDA COYOACAN NUMERO 1365	-99.1734018	19.3657695
75	DIF220102065494	Ciudad de México	Benito Juárez	Benito Juárez	AVENIDA COYOACAN NÚMERO 1635	-99.1734018	19.3657695
76	DIF220102065509	Ciudad de México	Benito Juárez	Benito Juárez	AVENIDA COYOACAN NÚMERO 1635	-99.1734018	19.3657695
77	DIF220102064939	Ciudad de México	Álvaro Obregón	Álvaro Obregón	Calz. Minas de Arena, Acueducto, 01120 Ciudad de México	-99.20048	19.39819
78	DIF220102065752	Ciudad de México	Gustavo A. Madero	Gustavo A. Madero	Ciudad de México, Alcaldía Gustavo A. Madero, colonia Villa Gustavo A. Madero	-99.11304	19.48303
79	DIF220102065857	Ciudad de México	Álvaro Obregón	Álvaro Obregón	Calzada al Desierto de los Leones 5715, Col. Olivar de los Padres, Alcaldía Álvaro Obregón, C.P. 01780, Ciudad de México	-99.24974	19.33701
80	DIF220102064250	Ciudad de México	Gustavo A. Madero	Gustavo A. Madero	av. rio de los remedios	-99.15254	19.52045
81	DIF220102064279	Ciudad de México	Álvaro Obregón	Álvaro Obregón	Vasco de Quiroga 1345, Panteón Sta. fe, Alcaldía Álvaro obregón 01219	-99.2376	19.38489
82	DIF220102064284	Ciudad de México	Cuauhtémoc	Cuauhtémoc	Pl. Villa de Madrid, Roma Nte. Cuauhtémoc 06700	-99.1652	19.42351
83	DIF220102064284	Ciudad de México	Álvaro Obregón	Álvaro Obregón	Hacienda de la Flor SN, 2da. Amp Presidentes, Álvaro Obregón 01290	-99.22976	19.37279
84	DIF220102064289	Ciudad de México	Cuauhtémoc	Cuauhtémoc	Tlatelolco 06900 Cuauhtémoc AV. Ricardo Flores Magón Av. Insurgentes Nte.	-99.1513	19.45419



No.	FOLIO	ESTADO	MUNICIPIO	LOCALIDAD	DIRECCION	LONGITUD	LATITUD
85	DIF220102065189	Ciudad de México	Álvaro Obregón	Álvaro Obregón	Vasco de Quiroga 1345, Panteón Sta. fe, alcaldía Álvaro obregón 01219	-99.23214	19.38418
86	DIF220102063918	Ciudad de México	Iztapalapa	Iztapalapa	Av. Reforma, Lomas de San Lorenzo, Iztapalapa, 09780	-99.06	19.32
87	DIF220102063492	Ciudad de México	Tlalpan	Tlalpan	Calle Moneda s/n esq. Callejón Carrasco, Col. Tlalpan Centro Alcaldía Tlalpan, C.P. 14000	-99.17159	19.29062
88	DIF220102063618	Ciudad de México	Tláhuac	Ninguno	CALLE MARGARITA QUIAHUATLA, ESQUINA GENARO, COL QUIAHUATLA, ALCALDIA TLÁHUAC	-99.0061802	19.2625291
89	DIF220102063637	Ciudad de México	Iztapalapa	Iztapalapa	ALDAMA 63	-99.0927003	19.3589816
90	DIF220102063639	Ciudad de México	Iztapalapa	Iztapalapa	ALDAMA 63	-99.0927003	19.3589816
91	DIF220102065437	Ciudad de México	Tláhuac	Tláhuac	AVn Tláhuac s/n, esq. Nicolás Bravo, Bo. La asunción	-99.004606	19.270461
92	DIF220102065440	Ciudad de México	Tláhuac	Tláhuac	AVn Tláhuac s/n, esq. Nicolás Bravo, Bo. La asunción	-99.004606	19.270461
93	DIF220102065441	Ciudad de México	Tláhuac	Tláhuac	AVn Tláhuac s/n, esq. Nicolás Bravo, Bo. La asunción	-99.004606	19.270461
94	DIF220102066346	Ciudad de México	Coyoacán	Coyoacán	Caballo Calco # 22 Col. Barrio de la Concepción	-99.16	19.34
95	DIF220102063940	Ciudad de México	Álvaro Obregón	Álvaro Obregón	calle 10 y canario	-99.19564	19.38958
96	DIF220102063999	Ciudad de México	Benito Juárez	Benito Juárez	AVENIDA DIVISION DEL NORTE 1611, COLONIA SANTA CRUZ ATOYAC, CDMX	-99.15738	19.37176
97	DIF220102065854	Ciudad de México	Álvaro Obregón	Álvaro Obregón	Calzada al Desierto de los Leones 5715, Col. Olivar de los Padres, Alcaldía Álvaro Obregón, C.P. 01780, Ciudad de México	-99.24974	19.33701
98	DIF220102064144	Ciudad de México	Álvaro Obregón	Álvaro Obregón	Calz. Minas de Arena, Acueducto, 01120 Ciudad de México	-99.20048	19.39819
99	DIF220102064304	Ciudad de México	Tláhuac	Tláhuac	las arboledas Tláhuac 13219	-99.05951	19.30446
100	DIF220102064306	Ciudad de México	Venustiano Carranza	Venustiano Carranza	Av. Jesús G. Y Villa 11, Jardín Balbuena, Ignacio Zaragoza, Venustiano Carranza, 15900 VENUSTIANO CARRANZA, CDMX	-99.09819	19.41559
101	DIF220102065218	Ciudad de México	Miguel Hidalgo	Miguel Hidalgo	Av. de los Compositores Bosque de Chapultepec Miguel Hidalgo 11100	-99.19631	19.41372
102	DIF220202071006	Ciudad de México	Venustiano Carranza	Venustiano Carranza	CALLE FLORICULTURA COLONIA 20 DE NOVIEMBRE, 15300 VENUSTIANO CARRANZA, VENUSTIANO CARRANZA CIUDAD DE MÉXICO ENTRE CALLE LAMINADORES Y CALLE ELECTRISISTAS, CALLE GRABADOS EL SITIO DE LA OBRA SE ENCUENTRA FRENTE A LA PLAZA CÍVICA	-99.1075664	19.4448264
103	DIF220202071868	Ciudad de México	Azcapotzalco	Azcapotzalco	AVENIDA AV. JOSÉ MARÍA MORELOS Y PAVÓN COLONIA SAN ANDRÉS, 02240 AZCAPOTZALCO, AZCAPOTZALCO CIUDAD DE MÉXICO ENTRE AVENIDA AV. MIGUEL HIDALGO Y AVENIDA AV. REFINARÍA AZCAPOTZALCO, CALLE DEL ROSARIO LA ZONA DE PROYECTO SE ENCUEN	-99.1813743	19.4953419
104	DIF220202071877	Ciudad de México	Azcapotzalco	Azcapotzalco	CALLE CATARINO BENAVIDES COLONIA AMPLIACIÓN SAN PEDRO XALPA, 02719 AZCAPOTZALCO, AZCAPOTZALCO CIUDAD DE MÉXICO ENTRE CALLE PLUTARCO ELÍAS CALLES Y CALLE ALONSO CAPETILLO, CALLE LEOPOLDO BLACKALLER LA ZONA DE PROYECTO SE ENCUENTR	-99.21896	19.47887
105	DIF220202071878	Ciudad de México	Azcapotzalco	Azcapotzalco	AVENIDA AV. BIÓLOGO MAXIMINO MARTÍNEZ COLONIA OBRERO POPULAR, 02840 AZCAPOTZALCO, AZCAPOTZALCO CIUDAD DE MÉXICO ENTRE CALZADA CALZADA CAMARONES Y AVENIDA AV. CUITLAHUAC, CALLE PONIENTE 44 LA ZONA DE PROYECTO SE ENCUENTRA A 950 M	-99.17081	19.46083
106	DIF220202071879	Ciudad de México	Azcapotzalco	Azcapotzalco	CALLE ABRAHAM SÁNCHEZ COLONIA AMPLIACIÓN SAN PEDRO XALPA, 02719 AZCAPOTZALCO, AZCAPOTZALCO CIUDAD DE MÉXICO ENTRE CALLE FRNACISCO I. MADERO Y CALLE CALZADA DE LA NARANJA, CALLE GUSTAVO BAZÁN LA ZONA DE PROYECTO SE ENCUENTRA A 8	-99.2161435	19.4737779



No.	FOLIO	ESTADO	MUNICIPIO	LOCALIDAD	DIRECCION	LONGITUD	LATITUD
107	DIF220202071880	Ciudad de México	Azcapotzalco	Azcapotzalco	CALLE ACALTEPEC COLONIA SANTIAGO AHUIZOTLA, 02750 AZCAPOTZALCO, AZCAPOTZALCO CIUDAD DE MÉXICO ENTRE CALLE TIANGUIS Y CALLE DEL SOL, AVENIDA AV. JOSÉ MARÍA MORELOS LA ZONA DE PROYECTO SE ENCUENTRA A 850 METROS DEL HOSPITAL CENTR	-99.20742	19.4749
108	DIF220202071881	Ciudad de México	Azcapotzalco	Azcapotzalco	CALLE MAZAPA COLONIA SAN ANDRÉS, 02240 AZCAPOTZALCO, AZCAPOTZALCO CIUDAD DE MÉXICO ENTRE CALLE TLATECPAN Y CALLE CEDROS, CALLE MAZAPA LA VIALIDAD DE PROYECTO SE ENCUENTRA EL COLEGIO RAFAEL ALBERTI PREESCOLAR Y PRIMARIA	-99.17858	19.49179
109	DIF220202071882	Ciudad de México	Azcapotzalco	Azcapotzalco	CALLE NORTE 135 A COLONIA PLENITUD, 02780 AZCAPOTZALCO, AZCAPOTZALCO CIUDAD DE MÉXICO ENTRE CALLE 1 Y AVENIDA AV. 5 DE MAYO, CALLE NORTE 135 LA ZONA DE PROYECTO SE ENCUENTRA FRENTE AL PARQUE ECOLÓGICO 18 DE MARZO Y A 200 METROS	-99.1970403	19.4723798
110	DIF220202071883	Ciudad de México	Azcapotzalco	Azcapotzalco	CALLE CENTRAL SUR COLONIA ALDANA, 02910 AZCAPOTZALCO, AZCAPOTZALCO CIUDAD DE MÉXICO ENTRE CALLE CUAUHEMOC Y CALLE 11, CALLE CALLE 22 LA ZONA DE PROYECTO SE ENCUENTRA A 635 METROS DEL HOSPITAL DE ESPECIALIDADES MÉDICAS CENTRO M	-99.1517	19.46832
111	DIF220202071884	Ciudad de México	Azcapotzalco	Azcapotzalco	CALLE SAN SEBASTIÁN COLONIA SAN SEBASTIÁN, 02040 AZCAPOTZALCO, AZCAPOTZALCO CIUDAD DE MÉXICO ENTRE CALLE CONFITERA Y CALLE 2, CALZADA CALZ. ACALOTENCO LA ZONA DE PROYECTO SE ENCUENTRA A UNA CALLE DE LA ALCALDÍA AZCAPOTZALCO Y D	-99.1789225	19.4803584
112	DIF220202070478	Ciudad de México	Venustiano Carranza	Venustiano Carranza	CALLE RAFAEL BUELNA COLONIA DAMIÁN CARMONA, 15450 VENUSTIANO CARRANZA, VENUSTIANO CARRANZA CIUDAD DE MÉXICO ENTRE CALLE GENERAL C GARCÍA Y CALLE 3, AVENIDA EMILIANO ZAPATA A 5 CALLES SE ENCUENTRA LA ESCUELA SECUNDARIA DIURNA 70	-99.1035357	19.4426569
113	DIF220202070544	Ciudad de México	Venustiano Carranza	Venustiano Carranza	CALLE AVICULTURA COLONIA TRES MOSQUETEROS, 15330 VENUSTIANO CARRANZA, VENUSTIANO CARRANZA CIUDAD DE MÉXICO ENTRE CALLE OFICIOS Y CALLE PAILEROS, CALLE APICULTURA A 10 METROS DE CALZADA DEL PEÑON DONDE SE ENCUENTRA EL JARDÍN DE	-99.1064986	19.4415067
114	DIF220202070560	Ciudad de México	Venustiano Carranza	Venustiano Carranza	CALLE BIENES NACIONALES COLONIA 4 ÁRBOLES, 15730 VENUSTIANO CARRANZA, VENUSTIANO CARRANZA CIUDAD DE MÉXICO ENTRE CALLE COMISION DEL MAIZ Y CALLE SECRETARIA DEL TRABAJO, CALLE RECURSOS HIDRAULICOS EL SITIO DE LA OBRA SE ENCUENTR	-99.0843592	19.4160806
115	DIF220202073654	Ciudad de México	Venustiano Carranza	Venustiano Carranza	CALLE ESTAÑO COLONIA 50 TRAMO 20 DE NOVIEMBRE, 15309 VENUSTIANO CARRANZA, VENUSTIANO CARRANZA CIUDAD DE MÉXICO ENTRE CALLE MARMOLERIA Y CALLE LITOGRAFIA, CALLE ALUMINIO LA COLONIA 50 TRAMO 20 DE NOVIEMBRE SE ENCUENTRA A ORILLAS	-99.1071141	19.4510904
116	DIF220202071474	Ciudad de México	Iztapalapa	Iztapalapa	DADO QUE ES GASTO INDIRECTO EL PROYECTO SE UBICA EN LA CABECERA MUNICIPAL	-99.092623	19.359004



No.	FOLIO	ESTADO	MUNICIPIO	LOCALIDAD	DIRECCION	LONGITUD	LATITUD
117	DIF220202070542	Ciudad de México	Venustiano Carranza	Venustiano Carranza	CALLE CORONAS COLONIA SIMÓN BOLÍVAR, 15410 VENUSTIANO CARRANZA, VENUSTIANO CARRANZA CIUDAD DE MÉXICO ENTRE CALLE CANTON Y CALLE DAMASCO, CALLE BOLIVARES A 7 CALLES DE LA ESTACIÓN DEL STC METRO ARAGÓN. A 3 CALLES SE ENCUENTRA LA	-99.0963517	19.4475114
118	DIF220202075446	Ciudad de México	Azcapotzalco	Azcapotzalco	CERRADA TERCERA CERRADA AMANTECATL CIUDAD INDUSTRIAL SAN MIGUEL AMANTLA, 02700 AZCAPOTZALCO, AZCAPOTZALCO CIUDAD DE MÉXICO ENTRE AVENIDA CAMPO CANTEMOC Y CALLEJON TERCER CALLEJÓN GALEANA, CALLE GALEANA LA ZONA DE PROYECTO SE EN	-99.2020678	19.4782533
119	DIF220202075464	Ciudad de México	Azcapotzalco	Azcapotzalco	CALLE JESUS CAPISTRAN COLONIA AMPLIACIÓN SAN PEDRO XALPA, 02719 AZCAPOTZALCO, AZCAPOTZALCO CIUDAD DE MÉXICO ENTRE CALZADA DE LAS ARMAS Y CALLE FRANCISCO SÁNCHEZ, CALLE FRANCISCO VILLA LA ZONA DE PROYECTO SE ENCUENTRA A 600 MET	-99.21858	19.47777
120	DIF220202071035	Ciudad de México	Venustiano Carranza	Venustiano Carranza	AVENIDA CIRCUNVALACION COLONIA CUCHILLA PANTITLÁN, 15610 VENUSTIANO CARRANZA, VENUSTIANO CARRANZA CIUDAD DE MÉXICO ENTRE CALLE TLALOC Y CALLE CUAUHEMOC, CALLE MERCURIO EL SITIO DE LA OBRA SE ENCUENTRA FRENTE AL PARQUE ICARO. A	-99.06648	19.42397
121	DIF220202075469	Ciudad de México	Azcapotzalco	Azcapotzalco	CALLE FEDERICO DÁVALOS PUEBLO SAN JUAN TLIHUACA, 02400 AZCAPOTZALCO, AZCAPOTZALCO CIUDAD DE MÉXICO ENTRE CALLE MANUEL SALAZAR Y CALLE RAFAEL ALDUCÍN, CALLE SAN JUAN TLIHUACA SE ENCUENTRA A 150 METROS DE LA ESCUELA NORMAL SUPERI	-99.20675	19.49498
122	DIF220202071039	Ciudad de México	Venustiano Carranza	Venustiano Carranza	CALLE CANTON COLONIA ROMERO RUBIO, 15400 VENUSTIANO CARRANZA, VENUSTIANO CARRANZA CIUDAD DE MÉXICO ENTRE CALLE SIBERIA Y CALLE MARRUECOS, CALLE CAIRO EL SITIO DE LA OBRA SE ENCUENTRA A DOS CALLES DE PLAZA ÁFRICA. A 850 METROS S	-99.0990785	19.4434169
123	DIF220202071042	Ciudad de México	Venustiano Carranza	Venustiano Carranza	CALLE AGIABAMPO COLONIA ÁLVARO OBREGÓN, 15990 VENUSTIANO CARRANZA, VENUSTIANO CARRANZA CIUDAD DE MÉXICO ENTRE CALLE BACUM Y CALLE BACERAC, CALLE ROA BARCENAS EL SITIO DE LA OBRA SE ENCUENTRA A 3 CALLES DEL DEPORTIVO LÁZARO CÁRD	-99.1174372	19.4117024
124	DIF220202071046	Ciudad de México	Venustiano Carranza	Venustiano Carranza	CALLE PUERTO ARTURO COLONIA AQUILES SERDÁN, 15430 VENUSTIANO CARRANZA, VENUSTIANO CARRANZA CIUDAD DE MÉXICO ENTRE CALLE BOLIVARES Y CALLE ESTERLINAS, CALLE PEKIN LA OBRA SE REALIZARÁ EN DIVERSAS CALLES DE LA COLONIA AQUILES SER	-99.0914599	19.4470879
125	DIF220202071054	Ciudad de México	Venustiano Carranza	Venustiano Carranza	CERRADA ZACATECAS COLONIA PEÑÓN DE LOS BAÑOS, 15520 VENUSTIANO CARRANZA, VENUSTIANO CARRANZA CIUDAD DE MÉXICO ENTRE CALLE EMILIANO ZAPATA Y , CERRADA BOLIVARES EL SITIO DE LA OBRA SE ENCUENTRA SE ENCUENTRA A 370 METROS DE LA E	-99.08385	19.44222
126	DIF220202075500	Ciudad de México	Azcapotzalco	Azcapotzalco	CALLE JESUS CAPISTRAN COLONIA AMPLIACIÓN SAN PEDRO XALPA, 02719 AZCAPOTZALCO, AZCAPOTZALCO CIUDAD DE MÉXICO ENTRE CALLE ADRIÁN CASTREJÓN Y CALLE FRANCISCO SÁNCHEZ, CALLE FRANCISCO VILLA LA ZONA DE PROYECTO SE ENCUENTRA A 600 ME	-99.21858	19.47777



No.	FOLIO	ESTADO	MUNICIPIO	LOCALIDAD	DIRECCION	LONGITUD	LATITUD
127	DIF220202075503	Ciudad de México	Azcapotzalco	Azcapotzalco	CALLE FEDERICO DÁVALOS PUEBLO SAN JUAN TLIHUACA, 02400 AZCAPOTZALCO, AZCAPOTZALCO CIUDAD DE MÉXICO ENTRE CALLE MANUEL SALAZAR Y CALLE RAFAEL ALDUCÍN, CALLE SAN JUAN TLIHUACA SE ENCUENTRA A 150 METROS DE LA ESCUELA NORMAL SUPERI	-99.20675	19.49498
128	DIF220202075507	Ciudad de México	Azcapotzalco	Azcapotzalco	CALLE JESUS CAPISTRAN COLONIA AMPLIACIÓN SAN PEDRO XALPA, 02719 AZCAPOTZALCO, AZCAPOTZALCO CIUDAD DE MÉXICO ENTRE CALLE GRAL. JOAQUIN AMARO Y CALLE FRANCISCO SÁNCHEZ, CALLE FRANCISCO VILLA LA ZONA DE PROYECTO SE ENCUENTRA A 600	-99.21858	19.47777
129	DIF220202075508	Ciudad de México	Azcapotzalco	Azcapotzalco	CALLE FEDERICO PUEBLO SAN JUAN TLIHUACA, 02400 AZCAPOTZALCO, AZCAPOTZALCO CIUDAD DE MÉXICO ENTRE CALLE MANUEL SALAZAR Y CALLE RAFAEL ALDUCÍN, CALLE SAN JUAN TLIHUACA SE ENCUENTRA A 150 METROS DE LA ESCUELA NORMAL SUPERIOR DE MÉ	-99.20675	19.49498
130	DIF220202071891	Ciudad de México	Azcapotzalco	Azcapotzalco	CERRADA SANTA CRUZ ATENCO COLONIA SAN ÁLVARO, 02090 AZCAPOTZALCO, AZCAPOTZALCO CIUDAD DE MÉXICO ENTRE CALLE MAR DEL NORTE Y CERRADA BENITO JUAREZ, AVENIDA FERROCARRILES NACIONALES DE MÉXICO LA ZONA DE PROYECTO SE ENCUENTRA A 50	-99.18697	19.46149
131	DIF220202071915	Ciudad de México	Azcapotzalco	Azcapotzalco	CALLE SAN SEBASTIÁN COLONIA SAN SEBASTIÁN, 02040 AZCAPOTZALCO, AZCAPOTZALCO CIUDAD DE MÉXICO ENTRE CALLE CONFITERA Y CALLE 2, CALZADA ACALOTENCO LA ZONA DE PROYECTO SE ENCUENTRA A UNA CALLE DE LA ALCALDÍA AZCAPOTZALCO Y DEL HOS	-99.1789643	19.4804019
132	DIF220202071919	Ciudad de México	Azcapotzalco	Azcapotzalco	CERRADA SANTA CRUZ ATENCO COLONIA SAN ÁLVARO, 02090 AZCAPOTZALCO, AZCAPOTZALCO CIUDAD DE MÉXICO ENTRE CALLE MAR DEL NORTE Y CERRADA BENITO JUAREZ, AVENIDA FERROCARRILES NACIONALES DE MÉXICO LA ZONA DE PROYECTO SE ENCUENTRA A 50	-99.18697	19.46149
133	DIF220202071924	Ciudad de México	Azcapotzalco	Azcapotzalco	CALLE SAN SEBASTIÁN COLONIA SAN SEBASTIÁN, 02040 AZCAPOTZALCO, AZCAPOTZALCO CIUDAD DE MÉXICO ENTRE CALLE CONFITERA Y CALLE 2, CALZADA ACALOTENCO LA ZONA DE PROYECTO SE ENCUENTRA A UNA CALLE DE LA ALCALDÍA AZCAPOTZALCO Y DEL HOS	-99.17896	19.48041
134	DIF220202071939	Ciudad de México	Azcapotzalco	Azcapotzalco	CERRADA SANTA CRUZ ATENCO COLONIA SAN ÁLVARO, 02090 AZCAPOTZALCO, AZCAPOTZALCO CIUDAD DE MÉXICO ENTRE CALLE MAR DEL NORTE Y BRECHA NICHÓ RELIGIOSO, AVENIDA FERROCARRILES NACIONALES DE MÉXICO LA ZONA DE PROYECTO SE ENCUENTRA A 5	-99.18697	19.46149
135	DIF220202071941	Ciudad de México	Azcapotzalco	Azcapotzalco	AVENIDA AV. MIGUEL HIDALGO COLONIA SANTA CATARINA, 02250 AZCAPOTZALCO, AZCAPOTZALCO CIUDAD DE MÉXICO ENTRE AVENIDA AV. DE LAS GRANJAS Y CALLE EL ROSARIO, CALLE MATLACOATL LA ZONA DE PROYECTO SE ENCUENTRA FRENTE A LA ALAMEDA REY	-99.17329	19.49269
136	DIF220202071946	Ciudad de México	Azcapotzalco	Azcapotzalco	DADO QUE ES GASTO INDIRECTO EL PROYECTO SE UBICA EN LA CABECERA MUNICIPAL	-99.184361	19.484103
137	DIF220202070529	Ciudad de México	Milpa Alta	Villa Milpa Alta	DADO QUE ES GASTO INDIRECTO EL PROYECTO SE UBICA EN LA CABECERA MUNICIPAL	-99.023372	19.191249



No.	FOLIO	ESTADO	MUNICIPIO	LOCALIDAD	DIRECCION	LONGITUD	LATITUD
138	DIF220202079121	Ciudad de México	Milpa Alta	Omaxa	CALLE JALAPA PUEBLO SAN SALVADOR CUAUHTENCO, 12300 OMAXA, MILPA ALTA CIUDAD DE MÉXICO ENTRE CERRADA CAPULIN Y , CERCA DEL PANTEÓN DE SAN SALVADOR CUAUHTENCO	-99.0932395	19.1835524
139	DIF220202088648	Ciudad de México	Iztacalco	Iztacalco	AV. TE S/N, ESQ. RIO CHURUBUSCO	-99.098568	19.394918
140	DIF220202088676	Ciudad de México	Miguel Hidalgo	Miguel Hidalgo	bosque de chapulpetec III Sec. Ciudad de México	-99.2162139	19.4071207
141	DIF220202088681	Ciudad de México	Miguel Hidalgo	Miguel Hidalgo	Bosque de chapulpetec II Sec. Ciudad de México	-99.195497	19.4149803
142	DIF220202080656	Ciudad de México	Benito Juárez	Benito Juárez	CALLE EMPRESA COLONIA SAN JUAN, 03730 BENITO JUÁREZ, BENITO JUÁREZ CIUDAD DE MÉXICO ENTRE AVENIDA AV. REVOLUCIÓN Y AVENIDA AV. INSURGENTES SUR, AVENIDA EXTREMADURA A 100 M DEL METRO MIXCOAC	-99.1874	19.37637
143	DIF220202080690	Ciudad de México	Benito Juárez	Benito Juárez	CALLE VEINTIDOS COLONIA SAN PEDRO DE LOS PINOS, 03800 BENITO JUÁREZ, BENITO JUÁREZ CIUDAD DE MÉXICO ENTRE CALLE PIRAMIDE Y AVENIDA REVOLUCION, CALLE 20 A DOS CALLES DEL METRO SAN ANTONIO	-99.189413	19.3860464
144	DIF220202081130	Ciudad de México	Milpa Alta	Villa Milpa Alta	AVENIDA JALISCO ORIENTE PUEBLO VILLA MILPA ALTA CENTRO, 12000 VILLA MILPA ALTA, MILPA ALTA CIUDAD DE MÉXICO ENTRE AVENIDA YUCATÁN SUR Y , LA OBRA SE ENCUENTRA CERCA DE LA IGLESIA DEL PUEBLO Y COLEGIO DE BACHILLERES	-99.022538	19.191866
145	DIF220202081504	Ciudad de México	Milpa Alta	Tepenhuauc [Centro de Educación Ambiental]	CALLE CAMINO HACIA LA TROJE DE SAN ANTONIO TECÓMITL INTERIOR SN PUEBLO SAN ANTONIO TECOMITL, 12910 TEPENAHUAC [CENTRO DE EDUCACIÓN AMBIENTAL], MILPA ALTA CIUDAD DE MÉXICO ENTRE Y , CAMINO AL LUGAR HISTÓRICO LA TROJE	-98.970809	19.172132
146	DIF220202098402	Ciudad de México	Cuauhtémoc	Cuauhtémoc	Rio de La Plata 48 Cuauhtémoc 06500 Ciudad de México, CDMX	-99.1733586	19.4262215
147	DIF220202098410	Ciudad de México	Cuauhtémoc	Cuauhtémoc	Rio de La Plata 48 Cuauhtémoc 06500 Ciudad de México, CDMX	-99.173305	19.4261658
148	DIF220202098414	Ciudad de México	Cuauhtémoc	Cuauhtémoc	Rio de La Plata 48 Cuauhtémoc 06500 Ciudad de México, CDMX	-99.1733265	19.4262569
149	DIF220202098415	Ciudad de México	Cuauhtémoc	Cuauhtémoc	Rio de La Plata 48 Cuauhtémoc 06500 Ciudad de México, CDMX	-99.1733801	19.4263176
150	DIF220202080240	Ciudad de México	Benito Juárez	Benito Juárez	CALLE AMEYALCO COLONIA DEL VALLE CENTRO, 03100 BENITO JUÁREZ, BENITO JUÁREZ CIUDAD DE MÉXICO ENTRE AVENIDA AV. INSURGENTES Y AVENIDA AV. MAGDALENA, CALLE MARCELO CERCA DE LA UNIVERSIDAD MOTOLINIÁ	-99.1740799	19.3879823
151	DIF220202099304	Ciudad de México	Cuauhtémoc	Cuauhtémoc	Av México s/n, Hipódromo, Cuauhtémoc, 06100 Ciudad de México, CDMX	-99.1717564	19.4115864
152	DIF220202099304	Ciudad de México	Cuauhtémoc	Cuauhtémoc	Aldama y Mina S/N, Buenavista, Cuauhtémoc, CDMX, C.P. 06350	-99.14612	19.44506
153	DIF220202099304	Ciudad de México	Cuauhtémoc	Cuauhtémoc	Calle Vicente Beristain, Vista Alegre, Cuauhtémoc, 06860 Ciudad de México, D.F., México	-99.1339	19.4101
154	DIF220202098845	Ciudad de México	Cuauhtémoc	Cuauhtémoc	Río de la Plata 48 Cuauhtémoc 06500 Ciudad de México, CDMX	-99.1733801	19.4263318
155	DIF220202100352	Ciudad de México	Azcapotzalco	Azcapotzalco	CASTILLA ORIENTE, COLONIA CENTRO AZCAPOTZALCO, ALCALDÍA AZCAPOTZALCO, CDMX	-99.1894136	19.4851542
156	DIF220202081061	Ciudad de México	Milpa Alta	San Salvador Cuauhtenco	CALLE SAN ISIDRO PUEBLO SAN SALVADOR CUAUHTENCO, 12300 SAN SALVADOR CUAUHTENCO, MILPA ALTA CIUDAD DE MÉXICO ENTRE AVENIDA JUAREZ Y CALLE INDEPENDENCIA, CERCA DEL INSTITUTO TECNOLÓGICO DE MILPA ALTA	-99.097508	19.193711
157	DIF220202082523	Ciudad de México	Milpa Alta	San Antonio Tecómitl	CAMINO TRAMO DR. GASTÓN MELO - HIDALGO MARGEN DERECHO KILÓMETRO 1 + 1 PUEBLO SAN ANTONIO TECOMITL, 12100 SAN ANTONIO TECÓMITL, MILPA ALTA CIUDAD DE MÉXICO ENTRE CALLE DR. GASTÓN MELO Y CALLE HIDALGO, SOBRE EL BOULEVARD JOS	-98.9936226	19.2254732



No.	FOLIO	ESTADO	MUNICIPIO	LOCALIDAD	DIRECCION	LONGITUD	LATITUD
158	DIF220202082569	Ciudad de México	Milpa Alta	San Francisco Tecoxpa	CAMINO TRAMO MIRAMONTES - ESPAÑA MARGEN DERECHO KILÓMETRO 1 + 1 PUEBLO SAN JERÓNIMO MIACATLÁN, 12600 SAN FRANCISCO TECOXP, MILPA ALTA CIUDAD DE MÉXICO ENTRE CALLE MIRAMONTES Y CALLE ESPAÑA, SOBRE PROLONGACIÓN NUEVO MÉXICO	-99.006832	19.188164
159	DIF220202088095	Ciudad de México	Álvaro Obregón	Álvaro Obregón	Industrias Militares de Sedena, Ciudad de México, CDMX	-99.230623	19.390044
160	DIF220202088112	Ciudad de México	Miguel Hidalgo	Miguel Hidalgo	bosque de chapulpetec III Sec. Ciudad de México	-99.2162139	19.4071807
161	DIF220202082588	Ciudad de México	Milpa Alta	San Pedro Atocpan	CAMINO TRAMO AVENIDA CUAUHTÉMOC - NUEVA CARRETERA A OAXTEPEC MARGEN DERECHO KILÓMETRO 1 + 1 PUEBLO SAN PEDRO ATOCPAN, 12200 SAN PEDRO ATOCPAN, MILPA ALTA CIUDAD DE MÉXICO ENTRE AVENIDA CUAUHTÉMOC Y CARRETERA A OAXTEPEC, SO	-99.049435	19.206481
162	DIF220202082591	Ciudad de México	Milpa Alta	Tecoloxtitla	CAMINO TRAMO QUINTA EMILIANO ZAPATA - BENITO JUÁREZ MARGEN DERECHO KILÓMETRO 1 + 2 PUEBLO SANTA ANA TLACOTENCO, 12930 TECOLOXITTLA, MILPA ALTA CIUDAD DE MÉXICO ENTRE CALLE QUINTA EMILIANO ZAPATA Y CALLE BENITO JUAREZ, SOB	-99.012564	19.18236
163	DIF220202081118	Ciudad de México	Milpa Alta	San Lorenzo Tlacoyucan	PROLONGACION INSURGENTES 10 S/N INTERIOR SN PUEBLO SAN LORENZO TLACOYUCAN, 12500 SAN LORENZO TLACOYUCAN, MILPA ALTA CIUDAD DE MÉXICO ENTRE CERRADA INSURGENTES Y , SE ENCUENTRA EN LA ESQUINA DE PROLONGACIÓN INSURGENTES Y CALL	-99.031684	19.173078
164	DIF220202088282	Ciudad de México	Álvaro Obregón	Álvaro Obregón	Río Mixcoac Ote. Lomas de Plateros, Álvaro Obregón, 01480 Ciudad de México, CDMX	-99.2090503	19.3683986
165	DIF220202088282	Ciudad de México	Iztacalco	Iztacalco	Cjon. Pascual Orozco 111, Barrio de San Miguel, Iztacalco, 08650 Ciudad de México, CDMX	-99.117242	19.392773
166	DIF220202088282	Ciudad de México	Iztapalapa	Iztapalapa	Av. Guerra de Reforma, Leyes de Reforma 3ra Secc, Iztapalapa, 09310 Ciudad de México, CDMX	-99.070175	19.3802431
167	DIF220202088282	Ciudad de México	Gustavo A. Madero	Gustavo A. Madero	Ópalo S/N, La Esmeralda, Gustavo A. Madero, 07540 Ciudad de México, CDMX	-99.08401	19.48911
168	DIF220202088282	Ciudad de México	Iztapalapa	Iztapalapa	Batalla de Ojitos, Ejército de Oriente Indeco II Issste, Iztapalapa, 09230 Ciudad de México, CDMX	-99.0369134	19.3768191
169	DIF220202088282	Ciudad de México	Benito Juárez	Benito Juárez	C. J. Enrique Pestalozzi 37, Narvarte Poniente, Benito Juárez, 03020 Ciudad de México, CDMX	-99.1579246	19.4025034
170	DIF220202088282	Ciudad de México	Gustavo A. Madero	Gustavo A. Madero	Av Leon de los Aldama, San Felipe de Jesús, Gustavo A. Madero, 07510 Ciudad de México, CDMX	-99.0771439	19.4971618
171	DIF220202088282	Ciudad de México	Coyoacán	Coyoacán	C. Dakota 39, Parque San Andrés, Coyoacán, 04040 Ciudad de México, CDMX	-99.1463049	19.3476263
172	DIF220202088282	Ciudad de México	Xochimilco	Xochimilco	Cda. Viñedos, Santa Cecilia Tepetlapa, Xochimilco, 16880 Ciudad de México, CDMX	-99.1014303	19.2159592
173	DIF220202088282	Ciudad de México	Venustiano Carranza	Venustiano Carranza	Peluqueros 168 Bis, Michoacana, Venustiano Carranza, 15240 Ciudad de México, CDMX	-99.1138887	19.4461583
174	DIF220202088282	Ciudad de México	Azcapotzalco	Azcapotzalco	Av. Centenario 347, Nextengo, Azcapotzalco, 02070 Ciudad de México, CDMX	-99.1883324	19.4721455
175	DIF220202088282	Ciudad de México	Benito Juárez	Benito Juárez	Donatello 43, Insurgentes Mixcoac, Benito Juárez, 03920 Ciudad de México, CDMX	-99.18541	19.3750951
176	DIF220202088282	Ciudad de México	Gustavo A. Madero	Gustavo A. Madero	16 de Septiembre de 1823, San Bartolo Atepehuacan, Gustavo A. Madero, 07730 Ciudad de México, CDMX	-99.1456815	19.5104597
177	DIF220202088282	Ciudad de México	Iztapalapa	Iztapalapa	Carácuaro 41, Ermita Zaragoza, Iztapalapa, 09180 Ciudad de México, CDMX	-98.9982754	19.3672267



No.	FOLIO	ESTADO	MUNICIPIO	LOCALIDAD	DIRECCION	LONGITUD	LATITUD
178	DIF220202088282	Ciudad de México	Cuauhtémoc	Cuauhtémoc	Cuauhtémoc, Ciudad de México, CDMX	-99.1427071	19.4191744
179	DIF220202088282	Ciudad de México	Milpa Alta	Villa Milpa Alta	Villa Milpa Alta, San Lorenzo Tlacoyucan, Milpa Alta, 12500 San Lorenzo Tlacoyucan, CDMX	-99.03078	19.1783021
180	DIF220202088282	Ciudad de México	Gustavo A. Madero	Gustavo A. Madero	Av. 416, San Juan de Aragón VII Secc, Gustavo A. Madero, 07910 Ciudad de México, CDMX	-99.0753637	19.4725216
181	DIF220202088282	Ciudad de México	Iztacalco	Iztacalco	Atletas S/N, Puerta 4, Iztacalco, 08010 Ciudad de México, CDMX	-99.1008447	19.4069984
182	DIF220202088282	Ciudad de México	Cuauhtémoc	Cuauhtémoc	República de Argentina 68 y 70, Centro Histórico de la Cdad. de México, Centro, Cuauhtémoc, 06020 Ciudad de México, CDMX	-99.1312249	19.4399772
183	DIF220202088282	Ciudad de México	Tláhuac	Tláhuac	Granjas Cabrera, Tláhuac, 13230 Ciudad de México, CDMX	-99.0620802	19.2960476
184	DIF220202088282	Ciudad de México	Xochimilco	Xochimilco	Av. Hombres Ilustres 101, Santa Cecilia Tepetlapa, Xochimilco, 16880 Ciudad de México, CDMX	-99.0979277	19.2191142
185	DIF220202088282	Ciudad de México	Azcapotzalco	Azcapotzalco	Andador SN, Centro de Azcapotzalco, Azcapotzalco, 02210 Ciudad de México, CDMX	-99.1858901	19.4823085
186	DIF220202088282	Ciudad de México	Tlalpan	Tlalpan	Sor Juana Inés de La Cruz 1, Miguel Hidalgo 1ra Secc, Tlalpan, 14260 Ciudad de México, CDMX	-99.1811938	19.2888352
187	DIF220202088282	Ciudad de México	Benito Juárez	Benito Juárez	C. Antillas 65, Portales Nte, Benito Juárez, 03300 Ciudad de México, CDMX	-99.1423262	19.3685108
188	DIF220202088282	Ciudad de México	Iztapalapa	Iztapalapa	Av. Guerra de Reforma, Leyes de Reforma 3ra Secc, Izatapalapa, 09310 Ciudad de México, CDMX	-99.070175	19.3802431
189	DIF220202088282	Ciudad de México	Cuauhtémoc	Cuauhtémoc	Cjon. Mixcalco 6, Centro Histórico de la Cdad. de México, Centro, Cuauhtémoc, 06020 Ciudad de México, CDMX	-99.1270568	19.4354594
190	DIF220202088282	Ciudad de México	Tláhuac	Tláhuac	Av. Tláhuac Esquina Aquiles Serdán Zapotitlán, 13300 Ciudad de México, CDMX	-99.0370526	19.2966245
191	DIF220202088282	Ciudad de México	Tlalpan	Tlalpan	Hacienda de Corralejo 2, Coapa, Prados Coapa 3ra Secc, Tlalpan, 14357 Ciudad de México, CDMX	-99.1353398	19.2922283
192	DIF220202088282	Ciudad de México	Iztapalapa	Iztapalapa	Francisco Noble, Zona Urbana Ejidal Santa Martha Acatitla Sur, Izatapalapa, 09530 Ciudad de México, CDMX	-99.0201426	19.3710667
193	DIF220202088282	Ciudad de México	Miguel Hidalgo	Miguel Hidalgo	Calz México-Tacuba 75, Un Hogar Para Nosotros, Miguel Hidalgo, 11330 Ciudad de México, CDMX	-99.1680212	19.4469221
194	DIF220202088282	Ciudad de México	Tláhuac	Tláhuac	Av. Miguel Hidalgo S/n, San Mateo, Tláhuac, 13040 Ciudad de México, CDMX	-99.0039704	19.2698404
195	DIF220202088282	Ciudad de México	Iztapalapa	Iztapalapa	Cam. Cerro de la Estrella Sn, San Pablo, Izatapalapa, 09000 Ciudad de México, CDMX	-99.0905324	19.357459
196	DIF220202088282	Ciudad de México	Iztapalapa	Iztapalapa	C. 65 114, Santa Cruz Meyehualco, Izatapalapa, 09290 Ciudad de México, CDMX	-99.0471817	19.3494182
197	DIF220202088282	Ciudad de México	Tláhuac	Tláhuac	Vicente Guerrero 14, Guadalupe, Tláhuac, 13400 Ciudad de México, CDMX	-99.0147495	19.2945528
198	DIF220202088282	Ciudad de México	Tlalpan	Tlalpan	Rayo, Jardines de San Juan, San Miguel Ajusco, Tlalpan, 14700 Ciudad de México, CDMX	-99.1822564	19.2145248
199	DIF220202088282	Ciudad de México	Tláhuac	Tláhuac	Plan de Ayutla 46, San Francisco Tlaltenco, Tláhuac, 13400 Ciudad de México, CDMX	-99.0153438	19.2948882
200	DIF220202088282	Ciudad de México	Cuauhtémoc	Cuauhtémoc	Abraham González 47, Juárez, Cuauhtémoc, 06600 Ciudad de México, CDMX	-99.1533126	19.4309818
201	DIF220202088282	Ciudad de México	Cuauhtémoc	Cuauhtémoc	Manuel Gonzalez 86, Tlatelolco, Cuauhtémoc, 06900 Ciudad de México, CDMX	-99.134134	19.4534584
202	DIF220202088282	Ciudad de México	Tlalpan	Tlalpan	Prol. Canal de Miramontes 3835, Coapa, Ex de San Juan de Dios, Tlalpan, 14387 Ciudad de México, CDMX	-99.1361991	19.2867398
203	DIF220202088282	Ciudad de México	Cuauhtémoc	Cuauhtémoc	Eje Central Lázaro Cárdenas 305D, Tlatelolco, Cuauhtémoc, 06900 Ciudad de México, CDMX	-99.1393835	19.4523641
204	DIF220202088282	Ciudad de México	Cuauhtémoc	Cuauhtémoc	Juárez, Cuauhtémoc, 06600 Ciudad de México, CDMX	-99.1554768	19.4259016



No.	FOLIO	ESTADO	MUNICIPIO	LOCALIDAD	DIRECCION	LONGITUD	LATITUD
205	DIF220202088282	Ciudad de México	Álvaro Obregón	Álvaro Obregón	Río Mixcoac Ote. S/N, La Cascada, Álvaro Obregón, 01460 Ciudad de México, CDMX	-99.203916	19.3753593
206	DIF220202088282	Ciudad de México	Xochimilco	Xochimilco	CALLE DIAZ ORDAZ S/N ALCALDIA: XOCHIMILCO COLONIA:, San Gregorio Atlapulco, 16600	-99.0647963	19.2568047
207	DIF220202088282	Ciudad de México	Cuajimalpa de Morelos	Cuajimalpa de Morelos	Campestre Palo Alto, Cuajimalpa de Morelos, 05119 Ciudad de México, CDMX	-99.2548421	19.3857494
208	DIF220202088282	Ciudad de México	Cuauhtémoc	Cuauhtémoc	Regina 111, Centro Histórico de la Cdad. de México, Centro, Cuauhtémoc, 06090 Ciudad de México, CDMX	-99.1319171	19.4272298
209	DIF220202088282	Ciudad de México	Gustavo A. Madero	Gustavo A. Madero	Arrollo la Armella Luis Donald Colosio Murrieta	-99.1459021	19.5612072
210	DIF220202088282	Ciudad de México	Iztacalco	Iztacalco	Cda. Playa Icacos 2, Santiago Sur, Iztacalco, 08800 Ciudad de México, CDMX	-99.1277988	19.388545
211	DIF220202088282	Ciudad de México	Iztapalapa	Iztapalapa	Calle Leona Vicario s/n Santa Maria Aztahuacan, Iztapalapa	-99.0293923	19.3468856
212	DIF220202088282	Ciudad de México	Cuauhtémoc	Cuauhtémoc	República de Brasil, Lagunilla, Centro, Cuauhtémoc, 06020 Ciudad de México, CDMX	-99.1328173	19.4426491
213	DIF220202088282	Ciudad de México	Álvaro Obregón	Álvaro Obregón	Av Centenario, Valentín Gómez Farías, Álvaro Obregón, 01560 Ciudad de México, CDMX	-99.2344524	19.3582567
214	DIF220202088282	Ciudad de México	Iztapalapa	Iztapalapa	Batalla de Ojitos, Ejército de Oriente Indeco II Isste, Iztapalapa, 09230 Ciudad de México, CDMX	-99.0373104	19.3767685
215	DIF220202088282	Ciudad de México	Coyoacán	Coyoacán	Mar, Av. Mar de la Tranquilidad S/N, Coapa, Los Olivos, Coyoacán, 04890 Ciudad de México, CDMX	-99.1327732	19.3130861
216	DIF220202088282	Ciudad de México	Álvaro Obregón	Álvaro Obregón	Carretera Santa Rosa, Cam. San Mateo S/N, Santa Rosa Xochiac, Álvaro Obregón, 01830 Ciudad de México, CDMX	-99.2865744	19.333037
217	DIF220202088282	Ciudad de México	Iztapalapa	Iztapalapa	C. 39 S/n, Santa Cruz Meyehualco, Iztapalapa, 09700 Ciudad de México, CDMX	-99.0413042	19.3506856
218	DIF220202088282	Ciudad de México	Tláhuac	Tláhuac	Av. Tierra y Libertad SN-S, San José, Tláhuac, 13020 Ciudad de México, CDMX	-99.001066	19.2785307
219	DIF220202088282	Ciudad de México	Cuauhtémoc	Cuauhtémoc	Eje Central Lázaro Cárdenas 448, Tlatelolco, Cuauhtémoc, 06900 Ciudad de México, CDMX	-99.1387075	19.4537064
220	DIF220202088282	Ciudad de México	Gustavo A. Madero	Gustavo A. Madero	C. 298-A, El Coyol, Gustavo A. Madero, 07420 Ciudad de México, CDMX	-99.0906474	19.4879834
221	DIF220202088282	Ciudad de México	Cuajimalpa de Morelos	Cuajimalpa de Morelos	Granjas 10-B, Granjas Palo Alto, Cuajimalpa de Morelos, 05110 Ciudad de México, CDMX	-99.2551953	19.382856
222	DIF220202088282	Ciudad de México	Xochimilco	Xochimilco	Av Chapultepec S/N, San Gregorio Atlapulco, Xochimilco, 16630 Ciudad de México, CDMX	-99.0655766	19.256146
223	DIF220202088282	Ciudad de México	Tláhuac	Tláhuac	José Lugo Guerrero S/N, Dr Francisco Cabrera, Tláhuac, 13230 Ciudad de México, CDMX	-99.0622257	19.297151
224	DIF220202088282	Ciudad de México	Venustiano Carranza	Venustiano Carranza	C. Nte. 200 216, Pensador Mexicano, Venustiano Carranza, 15520 Ciudad de México, CDMX	-99.0793361	19.4429208
225	DIF220202088282	Ciudad de México	Azcapotzalco	Azcapotzalco	Av San Pablo Xalpa 434, San Pablo Xalpa, Azcapotzalco, 02110 Ciudad de México, CDMX	-99.1897644	19.5075898
226	DIF220202082793	Ciudad de México	Milpa Alta	Villa Milpa Alta	CAMINO TRAMO BAJA CALIFORNIA - TEPETLAPA MARGEN DERECHO KILÓMETRO 2 + undefined BARRIO LA CONCEPCIÓN, 12000 VILLA MILPA ALTA, MILPA ALTA CIUDAD DE MÉXICO ENTRE CALLE BAJA CALIFORNIA Y CALLE TEPETLAPA, SOBRE EL CAMINO REAL	-99.0201	19.19729
227	DIF220202081431	Ciudad de México	Milpa Alta	Melchcalha	CALLE CAMINO HACIA LA TAZA EN SAN SALVADOR CUAUHTENCO INTERIOR SN PUEBLO SAN SALVADOR CUAUHTENCO, 12300 MELHICALHA, MILPA ALTA CIUDAD DE MÉXICO ENTRE Y , A DOS KILÓMETROS DEL RANCHO SANTA ELENA	-99.105608	19.172398



No.	FOLIO	ESTADO	MUNICIPIO	LOCALIDAD	DIRECCION	LONGITUD	LATITUD
228	DIF220202086786	Ciudad de México	Cuauhtémoc	Cuauhtémoc	Calle Fresno No. 408 col. Ampliación Atlampa Alcaldía Cuauhtémoc	-99.159	19.46098
229	DIF220202088579	Ciudad de México	Iztacalco	Iztacalco	AV. TE S/N, ESQ. RIO CHURUBUSCO	-99.098568	19.394918
230	DIF220202081442	Ciudad de México	Milpa Alta	Tepenahuac [Centro de Educación Ambiental]	CALLE CAMINO HACIA LAS TAZAS PUEBLO SAN FRANCISCO TECOXA, 12800 TEPENAHUAC [CENTRO DE EDUCACIÓN AMBIENTAL], MILPA ALTA CIUDAD DE MÉXICO ENTRE Y , A UN KILÓMETRO DE LAS CABAÑAS CRUZ DE PIEDRA	-98.978027	19.180494
231	DIF220202086814	Ciudad de México	Cuauhtémoc	Cuauhtémoc	Calle Fresno No.408, col. Atlampa, Alcaldía Cuauhtémoc	-99.15904	19.46107
232	DIF220202088652	Ciudad de México	Iztacalco	Iztacalco	AV. TE S/N, ESQ. RIO CHURUBUSCO	-99.098568	19.394918
233	DIF220202088679	Ciudad de México	Miguel Hidalgo	Miguel Hidalgo	bosque de chapulpetec III Sec. Ciudad de México	-99.195497	19.4149803
234	DIF220202088682	Ciudad de México	Miguel Hidalgo	Miguel Hidalgo	Bosque de chapulpetec II Sec. Ciudad de México	-99.195497	19.4149803
235	DIF220202088683	Ciudad de México	Álvaro Obregón	Álvaro Obregón	Industrias Militares de Sedena, Ciudad de México, CDMX	-99.230623	19.390044
236	DIF220202088683	Ciudad de México	Álvaro Obregón	Álvaro Obregón	Vasco de Quiroga 1249, Estrella, Álvaro Obregón, 01260 Ciudad de México, CDMX	-99.227512	19.385203
237	DIF220202088684	Ciudad de México	Álvaro Obregón	Álvaro Obregón	Calz. Minas de Arena, Acueducto 01120 ciudad de México	-99.20037	19.39838
238	DIF220202083013	Ciudad de México	Milpa Alta	Los Bárcenas	CONTINUACION CALE PINO PUEBLO SAN PABLO OZTEPEC, 12300 LOS BÁRCENAS, MILPA ALTA CIUDAD DE MÉXICO ENTRE CALLE JOSEFA ORTÍZ DE DOMÍNGUEZ Y CALLEJON BENITO JUÁREZ, A DOS KILOMETROS DEL PANTEÓN NUEVO SAN PABLO OZTETPEC	-99.086822	19.168888
239	DIF220202088728	Ciudad de México	Miguel Hidalgo	Miguel Hidalgo	AV CHIVATITO	-99.19	19.42
240	DIF220202081684	Ciudad de México	Milpa Alta	San Antonio Tecómitl	CAMINO TRAMO VICENTE GUERRERO - RICARDO FLORES MAGON MARGEN DERECHO KILÓMETRO 1 + 1 PUEBLO XALTIPAC, 12100 SAN ANTONIO TECÓMITL, MILPA ALTA CIUDAD DE MÉXICO ENTRE CALLE VICENTE GUERRERO Y CALLE GUILLERMO PRIETO, SOBRE LA C	-98.990077	19.221109
241	DIF220202087915	Ciudad de México	Venustiano Carranza	Venustiano Carranza	Cecilio Robelo 3, El parque 15960 Venustiano carraza	-99.1175	19.42494
242	DIF220202087926	Ciudad de México	Cuauhtémoc	Cuauhtémoc	C. Guerrero San Simón Tolnahuac Cuauhtémoc 06900	-99.145332	19.454537
243	DIF220202084116	Ciudad de México	Iztapalapa	Iztapalapa	CALLE IGNACIO COMONFORT 84 BARRIO SAN LUCAS, 09000 IZTAPALAPA, IZTAPALAPA CIUDAD DE MÉXICO ENTRE CALLE LIBERTAD Y CERRADA 4TA. CERRADA IGNACIO COMONFORT, CERRADA CERRADA LIBERTAD CALLE IGNACIO COMONFORT 84 ENTRE CALLE LIBERTAD	-99.0965838	19.3589393
244	DIF220202082495	Ciudad de México	Milpa Alta	San Antonio Tecómitl	CAMINO TRAMO DR. GASTÓN MELO - HIDALGO MARGEN DERECHO KILÓMETRO 1 + 1 PUEBLO SAN ANTONIO TECOMITL, 12100 SAN ANTONIO TECÓMITL, MILPA ALTA CIUDAD DE MÉXICO ENTRE CALLE DR. GASTÓN MELO Y CALLE HIDALGO, SOBRE EL BOULEVARD JOS	-98.9936226	19.2254732
245	DIF220202081540	Ciudad de México	Milpa Alta	San Salvador Cuauhtenco	CALLE SAN ISIDRO PUEBLO SAN SALVADOR CUAUHTENCO, 12300 SAN SALVADOR CUAUHTENCO, MILPA ALTA CIUDAD DE MÉXICO ENTRE CALLE INDEPENDENCIA Y AVENIDA JUAREZ, A UN COSTADO DEL CENTRO DE ESTUDIOS TECNOLÓGICOS INDUSTRIAL Y DE SERVICIO	-99.097979	19.192988
246	DIF220202081541	Ciudad de México	Milpa Alta	San Antonio Tecómitl	PROLONGACION IGNACIO ZARAGOZA NORTE PUEBLO SAN ANTONIO TECOMITL, 12100 SAN ANTONIO TECÓMITL, MILPA ALTA CIUDAD DE MÉXICO ENTRE CALLE JOSEFA ORTÍZ DE DOMÍNGUEZ Y , CERCA DEL PARQUE ACUÁTICO DEL PUEBLO	-98.988712	19.217581



No.	FOLIO	ESTADO	MUNICIPIO	LOCALIDAD	DIRECCION	LONGITUD	LATITUD
247	DIF220202082562	Ciudad de México	Milpa Alta	San Pedro Atocpan	CAMINO TRAMO AVENIDA CUAUHTÉMOC - NUEVA CARRETERA A OAXTEPEC MARGEN DERECHO KILÓMETRO 1 + 1 PUEBLO SAN PÉDRO ATOCPAN, 12200 SAN PEDRO ATOCPAN, MILPA ALTA CIUDAD DE MÉXICO ENTRE AVENIDA CUAUHTÉMOC Y CARRETERA A OAXTEPEC, SO	-99.049435	19.206481
248	DIF220202082579	Ciudad de México	Milpa Alta	San Pedro Atocpan	CAMINO TRAMO AVENIDA CUAUHTÉMOC - NUEVA CARRETERA A OAXTEPEC MARGEN DERECHO KILÓMETRO 1 + 1 PUEBLO SAN PEDRO ATOCPAN, 12200 SAN PEDRO ATOCPAN, MILPA ALTA CIUDAD DE MÉXICO ENTRE AVENIDA CUAUHTÉMOC Y CARRETERA A OAXTEPEC, SO	-99.049435	19.206481
249	DIF220202087051	Ciudad de México	Miguel Hidalgo	Miguel Hidalgo	Av. Manuel Carpio 470, Miguel Hidalgo 11340	-99.16961	19.45244
250	DIF220202087066	Ciudad de México	Milpa Alta	Villa Milpa Alta	Av. Jalisco Poniente, Villa Milpa Alta 12000	-99.03376	19.19757
251	DIF220202087079	Ciudad de México	Azcapotzalco	Azcapotzalco	Av. 22 de febrero 440, Colonia San Marcos, Azcapotzalco 02020	-99.18256	19.48812
252	DIF220202077857	Ciudad de México	Benito Juárez	Benito Juárez	CALLE PEDRO ROMERO DE TERRENOS COLONIA DEL VALLE CENTRO, 03100 BENITO JUÁREZ, BENITO JUÁREZ CIUDAD DE MÉXICO ENTRE AVENIDA COYOACÁN Y CALLE MIER Y PESADO, AVENIDA DIVISION DEL NORTE EL SITIO DEL PROYECTO SE ENCUENTRA A TRES CAL	-99.16647	19.39505
253	DIF220202080855	Ciudad de México	Milpa Alta	Cuilotepic	CALLEJON BENITO JUARÉZ PUEBLO SAN SALVADOR CUAUHTENCO, 12300 CUILOTEPEC, MILPA ALTA CIUDAD DE MÉXICO ENTRE CALLE JOSEFA ORTÍZ DE DOMÍNGUEZ Y CALLEJON LA FRONTERA, CERCA DE LA ESCUELA SECUNDARIA DIURNA N 334 QUAUHTZINTEPETL	-99.083882	19.181753
254	DIF220202080857	Ciudad de México	Milpa Alta	San Antonio Tecómitl	AVENIDA 5 DE MAYO PUEBLO XOCHITEPEC, 12100 SAN ANTONIO TECÓMITL, MILPA ALTA CIUDAD DE MÉXICO ENTRE CALLE BARRNACA SECA Y CARRETERA A SAN PABLO ATLAZALPAN, CERCA DEL INSTITUCIÓN EDUCATIVA XOCHILHUITL A.C.	-98.9892828	19.2161229
255	DIF220202082615	Ciudad de México	Milpa Alta	Tecoloxtitla	CAMINO TRAMO QUINTA EMILIANO ZAPATA - BENITO JUÁREZ MARGEN DERECHO KILÓMETRO 2 + undefined PUEBLO SANTA ANA TLACOTENCO, 12930 TECOLOXTITLA, MILPA ALTA CIUDAD DE MÉXICO ENTRE CALLE QUINTA EMILIANO ZAPATA Y CALLE BENITO JUAREZ	-99.012564	19.18236
256	DIF220202077926	Ciudad de México	Benito Juárez	Benito Juárez	CALLE MONTE ALEGRE COLONIA PORTALES ORIENTE, 03570 BENITO JUÁREZ, BENITO JUÁREZ CIUDAD DE MÉXICO ENTRE CALLE MIRAVALLE Y CALLE MIRAFLORES, AVENIDA EMPERADORES EL INMUEBLE DE PROYECTO SE ENCUENTRA ENTRE LAS ESTACIONES PORTALES Y	-99.1402654	19.3644393
257	DIF220202087890	Ciudad de México	Iztapalapa	Iztapalapa	Eje 5 Sur S/N Chinampac de Juarez, Iztapalapa 09208	-99.05831	19.37685
258	DIF220202087906	Ciudad de México	Tláhuac	Tláhuac	Av. Emiliano Zapata s/n Col. San Nicolás Tetelco, Tláhuac	-98.96968	19.21963
259	DIF220202087907	Ciudad de México	Milpa Alta	Villa Milpa Alta	Av. Jalisco Poniente, Villa Milpa Alta 12000	-99.03376	19.19757
260	DIF220202088649	Ciudad de México	Iztacalco	Iztacalco	AV. TE S/N, ESQ. RIO CHURUBUSCO	-99.098568	19.394918
261	DIF220202087960	Ciudad de México	Tláhuac	Tláhuac	Av. Tláhuac Santiago Centro 13300	-99.0343	19.29685
262	DIF220202087960	Ciudad de México	Iztapalapa	Iztapalapa	Av. Tláhuac SN, San Andrés Tomatlán 09870	-99.10443	19.32839
263	DIF220202087966	Ciudad de México	Tlalpan	Tlalpan	Calzada Santa Cruz 1 , San Miguel Topilejo Tlalpan 14500	-99.14013	19.19963
264	DIF220202088678	Ciudad de México	Miguel Hidalgo	Miguel Hidalgo	bosque de chapulpetec III Sec. Ciudad de México	-99.2162139	19.4071207
265	DIF220202088730	Ciudad de México	Miguel Hidalgo	Miguel Hidalgo	AV CHIVATITO	-99.19	19.42
266	DIF220202088731	Ciudad de México	Miguel Hidalgo	Miguel Hidalgo	AV CHIVATITO	-99.19	19.42



No.	FOLIO	ESTADO	MUNICIPIO	LOCALIDAD	DIRECCION	LONGITUD	LATITUD
267	DIF220202081151	Ciudad de México	Milpa Alta	Villa Milpa Alta	BOULEVARD NUEVO LEON PUENTE INTERIOR SN BARRIO SANTA MARTHA, 12000 VILLA MILPA ALTA, MILPA ALTA CIUDAD DE MÉXICO ENTRE CALLE PUEBLA PTE Y CERRADA 2DA PUEBLA, CERCA DEL HOSTAL LA JOYA DE JESÚS	-99.0311626	19.1982623
268	DIF220202081161	Ciudad de México	Milpa Alta	Villa Milpa Alta	CALLE SANTA ANA OTLI BARRIO LA CONCEPCIÓN, 12000 VILLA MILPA ALTA, MILPA ALTA CIUDAD DE MÉXICO ENTRE CALLE BAJA CALIFORNIA Y , SE ENCUENTRA CERCA DEL CENTRO DE ACOPIO NOPAL	-99.015075	19.186628
269	DIF220202077414	Ciudad de México	Iztapalapa	Iztapalapa	DADO QUE ES GASTO INDIRECTO EL PROYECTO SE UBICA EN LA CABECERA MUNICIPAL	-99.092623	19.359004
270	DIF220202081198	Ciudad de México	Milpa Alta	San Miguel (Tecoxomayehualtitla)	PUEBLO SANTA ANA TLACOTENCO, 12930 SAN MIGUEL (TECOXOMAYEHUALTITLA), MILPA ALTA CIUDAD DE MÉXICO ENTRE Y , SE ENCUENTRA UBICADA CERCA DEL VOLCÁN CERRO DE SAN MIGUEL	-99.004827	19.160082
271	DIF220202081199	Ciudad de México	Milpa Alta	Santa Ana Tlacotenco	CALLE OLÍMPICA BARRIO SAN JOSÉ, 12940 SANTA ANA TLACOTENCO, MILPA ALTA CIUDAD DE MÉXICO ENTRE CALLE FRANCISCO I. MADERO Y CALLE JUSTO SIERRA, CERCA DEL SALON LA QUINTA PRIMAVERA	-99.003229	19.177474
272	DIF220202081206	Ciudad de México	Milpa Alta	Villa Milpa Alta	AVENIDA MÉXICO NORTE INTERIOR SN PUEBLO VILLA MILPA ALTA CENTRO, 12000 VILLA MILPA ALTA, MILPA ALTA CIUDAD DE MÉXICO ENTRE AVENIDA JALISCO Y CALLE CONSTITUCION, CERCA DE LA PARROQUIA DE LA ASUNCIÓN DE MARÍA	-99.023433	19.191618
273	DIF220202081217	Ciudad de México	Milpa Alta	Coyote	CALLE CAMINO HACIA EL TALLER DE DISEÑO V PUEBLO SAN LORENZO TLACOYUCAN, 12500 COYOTE, MILPA ALTA CIUDAD DE MÉXICO ENTRE Y , A UN KILÓMETRO Y MEDIO DE LA CAPILLA SAN MARCOS	-99.025928	19.159318
274	DIF220202081239	Ciudad de México	Milpa Alta	Tlaloxtoc (Ejidos de Tecoxpa)	CALLE CAMINO RUMBO AL PARAJE COYOTLICHAN INTERIOR SN PUEBLO SAN JERÓNIMO MIACATLAN, 12800 TLALOXTOC (EJIDOS DE TECOXPA), MILPA ALTA CIUDAD DE MÉXICO ENTRE Y , CAMINO RUMBO AL PARAJE COYOTLICHAN	-98.9778745	19.191894
275	DIF220202078444	Ciudad de México	Benito Juárez	Benito Juárez	CALZADA SANTA ANITA COLONIA MODERNA, 03510 BENITO JUÁREZ, BENITO JUÁREZ CIUDAD DE MÉXICO ENTRE CALZADA DE TLALPAN Y CALLE ATZAYACATL, AVENIDA VICTOR HUGO SE LOCALIZA ENTRE LAS ESTACIONES VIADUCTO Y XOLA DEL STC METRO	-99.1368198	19.3990119
276	DIF220202080790	Ciudad de México	Milpa Alta	San Francisco Tecoxpa	CALLE BOLÍVAR OTE INTERIOR SN PUEBLO SAN JERÓNIMO MIACATLÁN, 12600 SAN FRANCISCO TECOXPA, MILPA ALTA CIUDAD DE MÉXICO ENTRE CALLE CEDROS NTE Y , A UN COSTADO DE LA ESCUELA SECUNDARIA DIURNA NO 308 NOCHCALCO	-99.0001487	19.1922721
277	DIF220202081492	Ciudad de México	Milpa Alta	Tenichcalco	CALLE XOCHIMILCO - OAXTEPEC PUEBLO SANTA ANA TLACOTENCO, 12930 TENICHCALCO, MILPA ALTA CIUDAD DE MÉXICO ENTRE Y , CAMINO HACIA AL PARQUE TURÍSTICO EL OCOTAL	-98.969465	19.142487
278	DIF220202082441	Ciudad de México	Milpa Alta	Tecoloxtitla	CAMINO TRAMO QUINTA EMILIANO ZAPATA - BENITO JUÁREZ MARGEN DERECHO KILÓMETRO 1 + 2 INTERIOR DOMICILIO CONOCIDO PUEBLO SANTA ANA TLACOTENCO, 12930 TECOLOXTITLA, MILPA ALTA CIUDAD DE MÉXICO ENTRE CALLE QUINTA EMILIANO ZAPATA Y	-99.0062984	19.179928



No.	FOLIO	ESTADO	MUNICIPIO	LOCALIDAD	DIRECCION	LONGITUD	LATITUD
279	DIF220202082445	Ciudad de México	Milpa Alta	San Antonio Tecómitl	CAMINO TRAMO DR. GASTÓN MELO - HIDALGO MARGEN DERECHO KILÓMETRO 1 + 1 PUEBLO SAN ANTONIO TECÓMITL, 12100 SAN ANTONIO TECÓMITL, MILPA ALTA CIUDAD DE MÉXICO ENTRE CALLE DR. GASTÓN MELO Y CALLE HIDALGO, SOBRE EL BOULEVARD JOS	-98.9936226	19.2254732
280	DIF220202081517	Ciudad de México	Milpa Alta	Villa Milpa Alta	CALLE SINALOA NTE BARRIO SANTA MARTHA, 12000 VILLA MILPA ALTA, MILPA ALTA CIUDAD DE MÉXICO ENTRE CALLE ZACATECAS Y CALLE TLAXCALA, DENTRO DEL DEPORTIVO DE VILLA MILPA ALTA	-99.026726	19.199623
281	DIF220202082541	Ciudad de México	Milpa Alta	Joyas del Pedregal	CAMINO TRAMO FRANCISCO VILLA PONIENTE - PROLONGACIÓN MIGUEL HIDALGO MARGEN DERECHO KILÓMETRO 1 + undefined PUEBLO LA LUPITA TETICPAC, 12910 JOYAS DEL PEDREGAL, MILPA ALTA CIUDAD DE MÉXICO ENTRE CALLE FRANCISCO VILLA PONIENTE	-98.9913828	19.1799366
282	DIF220202070552	Ciudad de México	Venustiano Carranza	Venustiano Carranza	CALLE SUR 81 COLONIA MERCED BALBUENA, 15810 VENUSTIANO CARRANZA, VENUSTIANO CARRANZA CIUDAD DE MÉXICO ENTRE CALLE ZOQUIPA Y CALLE ORIENTE 30, CALLE SUR 79 EL SITIO DE LA OBRA SE ENCUENTRA A 4 CALLES DEL PARQUE DE LOS PERIODISTA	-99.1227558	19.4198972
283	DIF220202073637	Ciudad de México	Venustiano Carranza	Venustiano Carranza	CALLE CANTEROS COLONIA 20 DE NOVIEMBRE, 15300 VENUSTIANO CARRANZA, VENUSTIANO CARRANZA CIUDAD DE MÉXICO ENTRE EJE VIAL 3 ORIENTE EDUARDO MOLINA Y AVENIDA AV. OFICIOS, CALLE CHOFERES LA OBRA SE REALIZARÁ EN DIVERSAS CALLES DE LA	-99.110047	19.448625
284	DIF220302101898	Ciudad de México	Gustavo A. Madero	Gustavo A. Madero	CALLE MARGARITA MAZA DE JUÁREZ 150 CIENTO CINCUENTA INTERIOR SN COLONIA VALLEJO, 07870 GUSTAVO A. MADERO, GUSTAVO A. MADERO CIUDAD DE MÉXICO ENTRE AVENIDA MIGUEL OTON MENDIZABAL Y EJE VIAL LÁZARO CARDENAS, CALZADA VALLEJO CENTR	-99.1538147	19.505809
285	DIF220302101919	Ciudad de México	Iztacalco	Iztacalco	CALLE FRANCISCO I. MADERO 102 A INTERIOR SN BARRIO SAN MIGUEL, 08650 IZTACALCO, IZTACALCO CIUDAD DE MÉXICO ENTRE CALLEJON PASCUAL OROZCO Y CALLE SAN MATÍAS, CALLE JULIO GARCÍA ALBERGUE TRANSITORIO SAN MIGUEL	-99.1181269	19.3915288
286	DIF220302127257	Ciudad de México	Gustavo A. Madero	Gustavo A. Madero	CALLE CONSTANTINO COLONIA VALLEJO, 07870 GUSTAVO A. MADERO, GUSTAVO A. MADERO CIUDAD DE MÉXICO ENTRE CALLE LEON CAVALLO Y CALLE SCHUMANN, SE ENCUENTRA ENTRE CALLES LEON CAVALLO Y SCHUMANN	-99.1290174	19.4678768
287	DIF220302127262	Ciudad de México	Gustavo A. Madero	Gustavo A. Madero	CALLE PONIENTE 118 COLONIA CAPULTITLAN, 07370 GUSTAVO A. MADERO, GUSTAVO A. MADERO CIUDAD DE MÉXICO ENTRE CALLE NORTE 22 Y CALLE NORTE 20, SE LOCALIZA ENTRE CALLES NORTE 22 Y NORTE 20	-99.1337332	19.4789726
288	DIF220302126046	Ciudad de México	Gustavo A. Madero	Gustavo A. Madero	AVENIDA FELIPE ANGELES 66 MZ 66 INTERIOR 1 1 COLONIA PALMATITLA, 07170 GUSTAVO A. MADERO, GUSTAVO A. MADERO CIUDAD DE MÉXICO ENTRE CALLE FELIPE ANGELES Y CERRADA CUARTA APANGO, SE ENCUENTRA ENTRE CALLE FELIPE ANGELES Y CERRAD	-99.1318564	19.554413
289	DIF220302126058	Ciudad de México	Coyoacán	Coyoacán	CALLE SAN RAÚL COLONIA SANTA ÚRSULA COAPA, 04650 COYOACÁN, COYOACÁN CIUDAD DE MÉXICO ENTRE CALLE SAN CÁSTULO Y CALLE SAN LEÓN, SE LOCALIZA ENTRE CALLES SAN CÁSTULO Y SAN LEÓN	-99.1493143	19.3127608



No.	FOLIO	ESTADO	MUNICIPIO	LOCALIDAD	DIRECCION	LONGITUD	LATITUD
290	DIF220302124525	Ciudad de México	Coyoacán	Coyoacán	CALLE ILHUICAMINA COLONIA SAN PABLO TEPETLAPA, 04620 COYOACÁN, COYOACÁN CIUDAD DE MÉXICO ENTRE AVENIDA MIGUEL HIDALGO Y PRIVADA MOCTEZUMA, SE LOCALIZA ENTRE AVENIDA MIGUEL HIDALGO Y CALLE MOCTEZUMA	-99.1422724	19.3233578
291	DIF220302124526	Ciudad de México	Xochimilco	Xochimilco	AVENIDA MÉXICO COLONIA TIERRA NUEVA, 16050 XOCHIMILCO, XOCHIMILCO CIUDAD DE MÉXICO ENTRE CALLE 18 DE MARZO Y CALLE PLAN SEXENAL, EL PLANTEL ESCOLAR SE UBICA EN LA AVENIDA MÉXICO ENTRE CALLE 18 DE MARZO Y PLAN SEXENAL. LA ENTR	-99.1165895	19.2642532
292	DIF220302124532	Ciudad de México	Coyoacán	Coyoacán	AVENIDA HIDALGO COLONIA SAN PABLO TEPETLAPA, 04620 COYOACÁN, COYOACÁN CIUDAD DE MÉXICO ENTRE CALLE ILHUCAMINA Y CALLE OCELOT, SE ENCUENTRA ENTRE CALLES ILHUCAMINA Y OCELOT	-99.1419227	19.3239481
293	DIF220302124533	Ciudad de México	Xochimilco	Xochimilco	CALLE GUSTAVO DÍAZ ORDAZ COLONIA SAN JUAN MOYOTEPEC, 16630 XOCHIMILCO, XOCHIMILCO CIUDAD DE MÉXICO ENTRE AVENIDA CHAPULTEPEC Y CALLE FRANCISCO I MADERO, EL PLANTEL ESCOLAR SE UBICA EN LA CALLE GUSTAVO DÍAZ ORDAZ ENTRE AVENIDA	-99.0648274	19.2566603
294	DIF220302124535	Ciudad de México	Coyoacán	Coyoacán	CALLE OCEOTL COLONIA SAN PABLO TEPETLAPA, 04620 COYOACÁN, COYOACÁN CIUDAD DE MÉXICO ENTRE AVENIDA DIVISIÓN DEL NORTE Y CALLE HIDALGO, SE ENCUENTRA ENTRE AVENIDA DIVISIÓN DEL NORTE Y CALLE HIDALGO	-99.1409557	19.3247997
295	DIF220302125174	Ciudad de México	Coyoacán	Coyoacán	CALLE RANCHO VISTA HERMOSA COLONIA CAMPESTRE COYOACÁN, 04938 COYOACÁN, COYOACÁN CIUDAD DE MÉXICO ENTRE CALLE RANCHO LA VERONICA Y CALLE NARANJALES, SE ENCUENTRA ENTRE CALLE RANCHO LA VERONICA Y CALLE NARANJALES	-99.1191504	19.3066061
296	DIF220302125183	Ciudad de México	Coyoacán	Coyoacán	CALLEJON DEL PANTEÓN AMPLIACION LA CANDELARIA, 04380 COYOACÁN, COYOACÁN CIUDAD DE MÉXICO ENTRE CALLE MIXTECAS Y CALLE REY MOCTEZUMA, SE ENCUENTRA ENTRE CALLE MIXTECAS Y CALLE REY MOCTEZUMA	-99.1535074	19.327054
297	DIF220302125254	Ciudad de México	Coyoacán	Coyoacán	CERRADA 3A. HUAYAMILPAS AMPLIACION LA CANDELARIA, 04380 COYOACÁN, COYOACÁN CIUDAD DE MÉXICO ENTRE CALLE CORAS Y CALLE HUAYAMILPAS, SE ENCUENTRA ENTRE CALLES CORAS Y HUAYAMILPAS	-99.1498124	19.3264007
298	DIF220302126163	Ciudad de México	Gustavo A. Madero	Gustavo A. Madero	CALLE VERANO 60 LT 60 INTERIOR 0 MZ 11 LT 60 COLONIA CANDELARIA TICOMÁN, 07310 GUSTAVO A. MADERO, GUSTAVO A. MADERO CIUDAD DE MÉXICO ENTRE CALLE PINO Y CALLE CEDROS, SE ENCUENTRA ENTRE CALLE PINO Y CALLE CEDROS COMO REFERENCIA	-99.1377839	19.5225331
299	DIF220302126166	Ciudad de México	Gustavo A. Madero	Gustavo A. Madero	CALLE PUERTO TAMPICO COLONIA AMPLIACIÓN CASAS ALEMÁN, 07580 GUSTAVO A. MADERO, GUSTAVO A. MADERO CIUDAD DE MÉXICO ENTRE CALLE PUERTO COATZACOALCOS Y CALLE PUERTO LA PAZ, SE ENCUENTRA ENTRE CALLES PUERTO COATZACOALCOS Y PUERTO	-99.0879379	19.4768872
300	DIF220302126185	Ciudad de México	Gustavo A. Madero	Gustavo A. Madero	AVENIDA 561 COLONIA SAN JUAN DE ARAGÓN II SECCIÓN, 07969 GUSTAVO A. MADERO, GUSTAVO A. MADERO CIUDAD DE MÉXICO ENTRE AVENIDA 559 Y AVENIDA 563, SE ENCUENTRA ENTRE AVENIDAS 559 Y 563	-99.0822462	19.4563609



No.	FOLIO	ESTADO	MUNICIPIO	LOCALIDAD	DIRECCION	LONGITUD	LATITUD
301	DIF220302127276	Ciudad de México	Gustavo A. Madero	Gustavo A. Madero	CALLE PONIENTE 118 COLONIA CAPULTITLAN, 07370 GUSTAVO A. MADERO, GUSTAVO A. MADERO CIUDAD DE MÉXICO ENTRE CALLE NORTE 20 Y CALLE NORTE 22, SE ENCUENTRA ENTRE CALLES NORTE 20 Y NORTE 22	-99.1337265	19.4791142
302	DIF220302127280	Ciudad de México	Gustavo A. Madero	Gustavo A. Madero	CALLE PONIENTE 118 COLONIA CAPULTITLAN, 07370 GUSTAVO A. MADERO, GUSTAVO A. MADERO CIUDAD DE MÉXICO ENTRE CALLE NORTE 22 Y CALLE NORTE 20, SE LOCALIZA ENTRE CALLES NORTE 22 Y NORTE 20	-99.1337332	19.4789726
303	DIF220302127292	Ciudad de México	Gustavo A. Madero	Gustavo A. Madero	AVENIDA ACUEDUCTO COLONIA SAN PEDRO ZACATENCO, 07360 GUSTAVO A. MADERO, GUSTAVO A. MADERO CIUDAD DE MÉXICO ENTRE AVENIDA CIENFUEGOS Y AVENIDA INSURGENTES NORTE, SE ENCUENTRA ENTRE AVENIDAS CIENFUEGOS EINSURGENTES NORTE	-99.1201029	19.5024785
304	DIF220302127295	Ciudad de México	Gustavo A. Madero	Gustavo A. Madero	AVENIDA ACUEDUCTO COLONIA LA LAGUNA TICOMÁN, 07340 GUSTAVO A. MADERO, GUSTAVO A. MADERO CIUDAD DE MÉXICO ENTRE AVENIDA VIDRIO PLANO Y AVENIDA RIO DE LOS REMEDIOS, SE ENCUENTRA ENTRE AVENIDAS VIDRIO PLANO Y RIO DE LOS REMEDIOS	-99.1248554	19.5139792
305	DIF220302122296	Ciudad de México	Xochimilco	Xochimilco	CALLE CAMINO A LA CANTERA PUEBLO SANTIAGO TEPALCATLALPAN, 16200 XOCHIMILCO, XOCHIMILCO CIUDAD DE MÉXICO ENTRE CAMINO ANTIGUO AXICALCO Y CALLE 5 DE MAYO, SE ENCUENTRA ENTRE CAMINO ANTIGUO AXICALCO Y CALLE 5 DE MAYO LA OBRA DEN	-99.1277213	19.2452393
306	DIF220302123681	Ciudad de México	Coyoacán	Coyoacán	CALLE TEPALCATZIN COLONIA ADOLFO RUIZ CORTÍNES, 04630 COYOACÁN, COYOACÁN CIUDAD DE MÉXICO ENTRE CALLE MEXCAYATL Y CALLE POPOCATEPETL, SE ENCUENTRA ENTRE CALLES MEXCAYATL Y POPOCATEPETL	-99.1538923	19.3175345
307	DIF220302123690	Ciudad de México	Coyoacán	Coyoacán	CALLE TEPETLAPA COLONIA ADOLFO RUIZ CORTÍNES, 04630 COYOACÁN, COYOACÁN CIUDAD DE MÉXICO ENTRE AVENIDA IZTACCIHUATL Y CALLE POPOCATEPETL, SE ENCUENTRA ENTRE AVENIDA IZTACCIHUATL Y CALLE POPOCATEPETL	-99.1512048	19.3186331
308	DIF220302123691	Ciudad de México	Coyoacán	Coyoacán	CALLE TETLA COLONIA ADOLFO RUIZ CORTÍNES, 04630 COYOACÁN, COYOACÁN CIUDAD DE MÉXICO ENTRE CALLE TONACATECUTL Y CALLE CALMECAC, SE LOCALIZA ENTRE CALLES TONACATECUTL Y CALMECAC	-99.1454272	19.3215364
309	DIF220302110791	Ciudad de México	Gustavo A. Madero	Gustavo A. Madero	CALLE NORTE 74 A COLONIA FAJA DE ORO, 07850 GUSTAVO A. MADERO, GUSTAVO A. MADERO CIUDAD DE MÉXICO ENTRE AVENIDA VICTORIA ORIENTE Y AVENIDA HENRY FORD, SE ENCUENTRA ENTRE AVENIDAS VICTORIA ORIENTE Y HENRY FORD	-99.1049175	19.4661993
310	DIF220302125272	Ciudad de México	Xochimilco	Xochimilco	CALLE HIDALGO BARRIO LA ASUNCIÓN, 16040 XOCHIMILCO, XOCHIMILCO CIUDAD DE MÉXICO ENTRE CALLE EMILIANO ZAPATA Y PROLONGACION JOSEFA ORTIZ DE DOMINGUEZ, EL PLANTEL ESCOLAR SE UBICA EN LA CALLE HIDALGO ENTRE CALLE EMILIANO ZAPATA	-99.1025104	19.2661923
311	DIF220302125278	Ciudad de México	Xochimilco	Xochimilco	CERRADA SAN JOSE COLONIA CERRILLOS SEGUNDA SECCIÓN, 16780 XOCHIMILCO, XOCHIMILCO CIUDAD DE MÉXICO ENTRE CAMINO TRES NOPALES Y CERRADA SEGUNDA CENICEROS, EL PLANTEL ESCOLAR SE UBICA EN LA CERRADA SAN JOSE ENTRE CAMINO TRES NOP	-99.020189	19.2450644



No.	FOLIO	ESTADO	MUNICIPIO	LOCALIDAD	DIRECCION	LONGITUD	LATITUD
312	DIF220302125391	Ciudad de México	Xochimilco	Xochimilco	CALLE JOSÉ MARÍA PINO SUÁREZ PUEBLO SANTIAGO TULYEHUALCO, 16750 XOCHIMILCO, XOCHIMILCO CIUDAD DE MÉXICO ENTRE CALLE NIÑOS HÉROES Y CALLE IGNACIO ZARAGOZA, EL PLANTEL ESCOLAR SE UBICA EN CALLE JOSÉ MARÍA PINO SUÁREZ ENTRE CALL	-99.011584	19.2542918
313	DIF220302126205	Ciudad de México	Gustavo A. Madero	Gustavo A. Madero	AVENIDA 561 COLONIA SAN JUAN DE ARAGÓN II SECCIÓN, 07969 GUSTAVO A. MADERO, GUSTAVO A. MADERO CIUDAD DE MÉXICO ENTRE AVENIDA 559 Y AVENIDA 563, SER LOCALIZA ENTRE AVENIDAS 559 Y 563	-99.0825385	19.455409
314	DIF220302127302	Ciudad de México	Gustavo A. Madero	Gustavo A. Madero	CALLE BONA O COLONIA LINDAVISTA NORTE, 07300 GUSTAVO A. MADERO, GUSTAVO A. MADERO CIUDAD DE MÉXICO ENTRE CALLE ZARUMA Y AVENIDA PUJILL, SE LOCALIZA ENTRE CALLES ZARUMA Y PUJILL	-99.1303321	19.5006091
315	DIF220302127316	Ciudad de México	Gustavo A. Madero	Gustavo A. Madero	EJE VIAL 4 NORTE COLONIA MAGDALENA DE LAS SALINAS, 07760 GUSTAVO A. MADERO, GUSTAVO A. MADERO CIUDAD DE MÉXICO ENTRE CALLE RIOBAMBA Y AVENIDA INSURGENTES NORTE, SE ENCUENTRA ENTRE CALLE RIOBAMBA Y AVENIDA INSURGENTES NORTE	-99.1311573	19.4829073
316	DIF220302123694	Ciudad de México	Coyoacán	Coyoacán	CALLE CIHUACALLI COLONIA ADOLFO RUIZ CORTÍNES, 04630 COYOACÁN, COYOACÁN CIUDAD DE MÉXICO ENTRE CALLE TABARE Y CALLE CAPULLI, SE ENCUNETRA ENTRE CALLES TABARE Y CAPULLI	-99.15887	19.3178919
317	DIF220302123699	Ciudad de México	Coyoacán	Coyoacán	CALLE ITZCUINA COLONIA ADOLFO RUIZ CORTÍNES, 04630 COYOACÁN, COYOACÁN CIUDAD DE MÉXICO ENTRE AVENIDA IZTACCÍUATL Y AVENIDA REY MOCTEZUMA, SE LOCALIZA ENTRE AVENIDAS IZTACCÍUATL Y REY MOCTEZUMA	-99.1578577	19.3172063
318	DIF220302123701	Ciudad de México	Coyoacán	Coyoacán	CALLE MAZATZIN COLONIA ADOLFO RUIZ CORTÍNES, 04630 COYOACÁN, COYOACÁN CIUDAD DE MÉXICO ENTRE CALLE NECAXOC Y AVENIDA POPOCATÉPETL, SE LOCALIZQA ENTRE CALLES NECAXOC Y POPOCATÉPETL	-99.1528022	19.3183472
319	DIF220302123703	Ciudad de México	Coyoacán	Coyoacán	CALLE ILHUICAMINA COLONIA ADOLFO RUIZ CORTÍNES, 04630 COYOACÁN, COYOACÁN CIUDAD DE MÉXICO ENTRE CALLE IXTLIXOCHITL Y CALLE MEXCAYATL, SE ENCUENTRA ENTRE CALLES IXTLIXOCHITL Y MEXCAYATL	-99.1548815	19.3180185
320	DIF220302123706	Ciudad de México	Coyoacán	Coyoacán	CALLE CONDOY COLONIA ADOLFO RUIZ CORTÍNES, 04630 COYOACÁN, COYOACÁN CIUDAD DE MÉXICO ENTRE CALLE TOTEPEUH TONCAITL Y CALLE POPOCATEPETL, SE ENCUENTRA ENTRE CALLES TOTEPEUH TONCAITL Y POPOCATEPETL	-99.1517224	19.3180028
321	DIF220302123707	Ciudad de México	Coyoacán	Coyoacán	CALLE XIUHNEL COLONIA ADOLFO RUIZ CORTÍNES, 04630 COYOACÁN, COYOACÁN CIUDAD DE MÉXICO ENTRE CALLE TEAHUAC Y AVENIDA POPOCATÉPETL, SE LOCALIZA ENTRE CALLES TEAHUAC Y POPOCATÉPETL	-99.1504438	19.3190985
322	DIF220302110833	Ciudad de México	Gustavo A. Madero	Gustavo A. Madero	CALLE NORTE 74 A COLONIA FAJA DE ORO, 07850 GUSTAVO A. MADERO, GUSTAVO A. MADERO CIUDAD DE MÉXICO ENTRE AVENIDA VICTORIA ORIENTE Y AVENIDA HENRY FORD, SE ENCUENTRA ENTRE AVENIDAS VICTORIA ORIENTE Y HENRY FORD	-99.1049175	19.4661993



No.	FOLIO	ESTADO	MUNICIPIO	LOCALIDAD	DIRECCION	LONGITUD	LATITUD
323	DIF220302125412	Ciudad de México	Gustavo A. Madero	Gustavo A. Madero	AVENIDA DEL CASTILLO 6 LT 6 INTERIOR 0 MZ 3 LT 6 COLONIA LA CASILDA, 07150 GUSTAVO A. MADERO, GUSTAVO A. MADERO CIUDAD DE MÉXICO ENTRE CALLE MIGUEL LERDO DE TEJADA Y AVENIDA BRECHA CERRO DEL CHIQUIHUIITE, SE ENCUENTRA ENTRE CAL	-99.127376	19.5571231
324	DIF220302126217	Ciudad de México	Gustavo A. Madero	Gustavo A. Madero	AVENIDA 561 COLONIA SAN JUAN DE ARAGÓN II SECCIÓN, 07969 GUSTAVO A. MADERO, GUSTAVO A. MADERO CIUDAD DE MÉXICO ENTRE AVENIDA 559 Y AVENIDA 563, SE ENCUENTRA ENTRE AVENIDAS 559 Y 563	-99.0822274	19.4563887
325	DIF220302126219	Ciudad de México	Gustavo A. Madero	Gustavo A. Madero	AVENIDA 561 COLONIA SAN JUAN DE ARAGÓN II SECCIÓN, 07969 GUSTAVO A. MADERO, GUSTAVO A. MADERO CIUDAD DE MÉXICO ENTRE AVENIDA 559 Y AVENIDA 563, SE LOCALIZA ENTRE AVENIDAS 559 Y 563	-99.0825385	19.455409
326	DIF220302126227	Ciudad de México	Gustavo A. Madero	Gustavo A. Madero	CALLE 305 308 308 INTERIOR 0 0 COLONIA NUEVA ATZACOALCO, 07420 GUSTAVO A. MADERO, GUSTAVO A. MADERO CIUDAD DE MÉXICO ENTRE AVENIDA 308 Y AVENIDA 306, SE ENCUENTRA ENTRE AVENIDA 308 Y AVENIDA 306 COMO REFERENCIA SE ENCUENTRA T	-99.0899244	19.4945724
327	DIF220302126232	Ciudad de México	Gustavo A. Madero	Gustavo A. Madero	CALLE PUERTO TAMPICO COLONIA AMPLIACIÓN CASAS ALEMÁN, 07580 GUSTAVO A. MADERO, GUSTAVO A. MADERO CIUDAD DE MÉXICO ENTRE CALLE PUERTO VERACRUZ Y CALLE PUERTO COZUMEL, SE LOCALIZA ENTRE CALLES PUERTO VERACRUZ Y PUERTO COZUMEL	-99.0879807	19.477529
328	DIF220302127328	Ciudad de México	Gustavo A. Madero	Gustavo A. Madero	AVENIDA ACUEDUCTO DE GUADALUPE COLONIA SANTA ISABEL TOLA, 07010 GUSTAVO A. MADERO, GUSTAVO A. MADERO CIUDAD DE MÉXICO ENTRE CALLE SANTA ISABEL TOLA Y CALLE TEPALCATZIN, SE ENCUENTRA ENTRE CALLES SANTA ISABEL TOLA Y TEPALCATZIN	-99.1149176	19.5011124
329	DIF220302125976	Ciudad de México	Gustavo A. Madero	Gustavo A. Madero	AVENIDA 539 COLONIA SAN JUAN DE ARAGÓN II SECCIÓN, 07969 GUSTAVO A. MADERO, GUSTAVO A. MADERO CIUDAD DE MÉXICO ENTRE AVENIDA 537 Y AVENIDA 541, SE ENCUENTRA ENTRE LAS AVENIDAS 537 Y 541	-99.0875017	19.4575333
330	DIF220302125987	Ciudad de México	Gustavo A. Madero	Gustavo A. Madero	AVENIDA 539 COLONIA SAN JUAN DE ARAGÓN II SECCIÓN, 07969 GUSTAVO A. MADERO, GUSTAVO A. MADERO CIUDAD DE MÉXICO ENTRE AVENIDA 537 Y AVENIDA 541, SE ENCUENTRA ENTRE LAS AVENIDAS 537 Y 541	-99.0874776	19.457556
331	DIF220302110776	Ciudad de México	Gustavo A. Madero	Gustavo A. Madero	CALLE NORTE 74 A COLONIA FAJA DE ORO, 07850 GUSTAVO A. MADERO, GUSTAVO A. MADERO CIUDAD DE MÉXICO ENTRE AVENIDA VICTORIA ORIENTE Y AVENIDA HENRY FORD, SE ENCUENTRA ENTRE AVENIDAS VICTORIA ORIENTE Y HENRY FORD	-99.1049175	19.4661993
332	DIF220302125220	Ciudad de México	Coyoacán	Coyoacán	CALLE HUAYAMILPAS AMPLIACION LA CANDELARIA, 04380 COYOACÁN, COYOACÁN CIUDAD DE MÉXICO ENTRE CALLE NAHUATLACAS Y CALLE SANTA CRUZ, SE LOCALIZA ENTRE CALLES NAHUATLACAS Y SANTA CRUZ	-99.1494189	19.3280215
333	DIF220302125226	Ciudad de México	Coyoacán	Coyoacán	CALLE DEL LAGO AMPLIACION LA CANDELARIA, 04380 COYOACÁN, COYOACÁN CIUDAD DE MÉXICO ENTRE CALLE DEL PANTEON Y CERRADA DEL LAGO, SE ENCUENTRA ENTRE CALLE DEL PANTEON Y CERRADA DEL LAGO	-99.1516606	19.3289136



No.	FOLIO	ESTADO	MUNICIPIO	LOCALIDAD	DIRECCION	LONGITUD	LATITUD
334	DIF220302125421	Ciudad de México	Gustavo A. Madero	Gustavo A. Madero	AVENIDA DEL CASTILLO 6 LT 6 INTERIOR 0 MZ 3 LT 6 COLONIA LA CASILDA, 07150 GUSTAVO A. MADERO, GUSTAVO A. MADERO CIUDAD DE MÉXICO ENTRE CALLE MIGUEL LERDO DE TEJADA Y AVENIDA BRECHA CERRO DEL CHIQUIHUIITE, SE ENCUENTRA ENTRE CAL	-99.1274243	19.5570473
335	DIF220302125422	Ciudad de México	Gustavo A. Madero	Gustavo A. Madero	AVENIDA DEL CASTILLO 6 LT 6 INTERIOR 0 MZ 3 LT 6 COLONIA LA CASILDA, 07150 GUSTAVO A. MADERO, GUSTAVO A. MADERO CIUDAD DE MÉXICO ENTRE CALLE MIGUEL LERDO DE TEJADA Y AVENIDA BRECHA CERRO DEL CHIQUIHUIITE, SE ENCUENTRA ENTRE CAL	-99.1274296	19.5570827
336	DIF220302126236	Ciudad de México	Gustavo A. Madero	Gustavo A. Madero	CALLE PUERTO TAMPICO AMPLIACION AMPLIACIÓN CASAS ALEMÁN, 07580 GUSTAVO A. MADERO, GUSTAVO A. MADERO CIUDAD DE MÉXICO ENTRE CALLE PUERTO VERACRUZ Y CALLE PUERTO COZUMEL, SE ENCUENTRA ENTRE CALLES PUERTO VERACRUZ Y PUERTO COZUM	-99.0881549	19.4775061
337	DIF220302119418	Ciudad de México	Coyoacán	Coyoacán	CALLE AZULCO COLONIA PEDREGAL DE SANTO DOMINGO, 04369 COYOACÁN, COYOACÁN CIUDAD DE MÉXICO ENTRE CALLE MICHIN Y CALLE TOTOLIN, ENTRE CALLES MICHIN Y TOTOLIN	-99.1621742	19.3280485
338	DIF220302119419	Ciudad de México	Coyoacán	Coyoacán	CALLE OCOAPAN COLONIA PEDREGAL DE SANTO DOMINGO, 04369 COYOACÁN, COYOACÁN CIUDAD DE MÉXICO ENTRE CALLE AILE Y CALLE CANAHUTLI, SE LOCALIZA ENTRE CALLES AILE Y CANAHUTLI	-99.1660668	19.3282803
339	DIF220302119421	Ciudad de México	Coyoacán	Coyoacán	CALLE JILOTZINGO COLONIA PEDREGAL DE SANTO DOMINGO, 04369 COYOACÁN, COYOACÁN CIUDAD DE MÉXICO ENTRE CALLE COPAL Y CALLE ALLE, SE ENCUENTRA ENTRE CALLES COPAL Y ALLE	-99.1686687	19.3285546
340	DIF220302119422	Ciudad de México	Coyoacán	Coyoacán	CALLE AMISCLE COLONIA PEDREGAL DE SANTO DOMINGO, 04369 COYOACÁN, COYOACÁN CIUDAD DE MÉXICO ENTRE CALLE AZULCO Y CALLE ESCUINAPA, SE LOCALIZA ENTRE CALLES AZULCO Y ESCUINAPA	-99.1605094	19.3283836
341	DIF220302124149	Ciudad de México	Coyoacán	Coyoacán	CALLE EJIDO SAN LORENZO TEZONCO COLONIA EX-EJIDO DE SAN FRANCISCO CULHUACÁN, 04420 COYOACÁN, COYOACÁN CIUDAD DE MÉXICO ENTRE CALLE EJIDO HUIPULCO Y CALLE EJIDO SAN JERONIMO, SE ENCUENTRA ENTRE CALLES EJIDO HUIPULCO Y EJIDO SAN	-99.1218455	19.3324134
342	DIF220302124150	Ciudad de México	Coyoacán	Coyoacán	CALLE EJIDO SANTA ISABEL TOLA COLONIA EX-EJIDO DE SAN FRANCISCO CULHUACÁN, 04420 COYOACÁN, COYOACÁN CIUDAD DE MÉXICO ENTRE CALLE A Y CALLE D, SE LOCALIZA ENTRE CALLES A Y D	-99.1277161	19.3375947
343	DIF220302124152	Ciudad de México	Coyoacán	Coyoacán	CALLE EJIDO LOS REYES COLONIA EX-EJIDO DE SAN FRANCISCO CULHUACÁN, 04420 COYOACÁN, COYOACÁN CIUDAD DE MÉXICO ENTRE CALLE EJIDO SAN LORENZO TEZONCO Y CALLE EJIDO SAN ANTONIO TOMATLAN, SE ENCUENTRA ENTRE CALLE EJIDO SAN LORENZO	-99.1269713	19.3319664
344	DIF220302124154	Ciudad de México	Coyoacán	Coyoacán	CALLE EJIDO XOCHIMILCO COLONIA EX-EJIDO DE SAN FRANCISCO CULHUACÁN, 04420 COYOACÁN, COYOACÁN CIUDAD DE MÉXICO ENTRE CALLE EJIDO SAN LORENZO TEZONCO Y CALLE EJIDO SAN TLALTENCO, SE ENCUENTRA ENTRE CALLES EJIDO SAN LORENZO TEZON	-99.1277014	19.3338184



No.	FOLIO	ESTADO	MUNICIPIO	LOCALIDAD	DIRECCION	LONGITUD	LATITUD
345	DIF220302124888	Ciudad de México	Coyoacán	Coyoacán	CALLE FRANCISCO DE PAULA GOCHICOA COLONIA NUEVA DÍAZ ORDAZ, 04390 COYOACÁN, COYOACÁN CIUDAD DE MÉXICO ENTRE CALLE TEPOZOTITLA Y CALLE HIDALGO, SE ENCUENTRA ENTRE CALLE TEPOZOTITLA Y CALLE HIDALGO	-99.145534	19.3252485
346	DIF220302124896	Ciudad de México	Coyoacán	Coyoacán	CALLE GUELATAO COLONIA NUEVA DÍAZ ORDAZ, 04390 COYOACÁN, COYOACÁN CIUDAD DE MÉXICO ENTRE CALLE MARIANO YAÑEZ Y CALLE MANUEL M ZAMACONA, SE ENCUENTRA ENTRE CALLES MARIANO YAÑEZ Y MANUEL M ZAMACONA	-99.1466014	19.3252849
347	DIF220302124899	Ciudad de México	Coyoacán	Coyoacán	CALLE J. J. DE LA GARZA COLONIA NUEVA DÍAZ ORDAZ, 04390 COYOACÁN, COYOACÁN CIUDAD DE MÉXICO ENTRE CALLE DE LAS CAMPAÑAS Y CALLE 18 DE JULIO MANUEL MARIA ZAMACONA, SE ENCUENTRA ENTRE CALLE DE LAS CAMPAÑAS Y CALLE 18 DE JULIO MA	-99.1464345	19.3258475
348	DIF220302119424	Ciudad de México	Coyoacán	Coyoacán	CERRADA ZOYACAN COLONIA PEDREGAL DE SANTO DOMINGO, 04369 COYOACÁN, COYOACÁN CIUDAD DE MÉXICO ENTRE CALLE EJE 10 SUR Y CALLE CERRO DEL OTATE, SE LOCALIZA ENTRE CALLES EJE 10 SUR Y CERRO DEL OTATE	-99.171089	19.3366155
349	DIF220302119425	Ciudad de México	Coyoacán	Coyoacán	CERRADA TEMIXCO COLONIA PEDREGAL DE SANTO DOMINGO, 04369 COYOACÁN, COYOACÁN CIUDAD DE MÉXICO ENTRE CERRADA YAUTLE Y CERRADA CHAMILPA, SE ENCUENTRA ENTRE CERRADA YAUTLE Y CERRADA CHAMILPA	-99.1719826	19.3364249
350	DIF220302119427	Ciudad de México	Coyoacán	Coyoacán	CERRADA YAUTLE COLONIA PEDREGAL DE SANTO DOMINGO, 04369 COYOACÁN, COYOACÁN CIUDAD DE MÉXICO ENTRE CERRADA TEMIXCO Y CERRADA ZOYACAN, ENTRE CERRADA TEMIXCO Y CERRADA ZOYACAN	-99.1713811	19.3365126
351	DIF220302119430	Ciudad de México	Coyoacán	Coyoacán	CERRADA CALZOLCO COLONIA PEDREGAL DE SANTO DOMINGO, 04369 COYOACÁN, COYOACÁN CIUDAD DE MÉXICO ENTRE CERRADA TOLNEPANTLA Y CERRADA TLALJICO, SE ENCUENTRA ENTRE CERRADA TOLNEPANTLA Y CERRADA TLALJICO	-99.1702017	19.3365344
352	DIF220302119431	Ciudad de México	Coyoacán	Coyoacán	CERRADA TEXALPA COLONIA PEDREGAL DE SANTO DOMINGO, 04369 COYOACÁN, COYOACÁN CIUDAD DE MÉXICO ENTRE CERRADA TLALJICO Y CERRADA PINCEL, SE LOCALIZA ENTRE CERRADAS TLALJICO Y PINCEL	-99.1692902	19.3364844
353	DIF220302119435	Ciudad de México	Coyoacán	Coyoacán	CERRADA PINCEL COLONIA PEDREGAL DE SANTO DOMINGO, 04369 COYOACÁN, COYOACÁN CIUDAD DE MÉXICO ENTRE CERRADA TEXALPA Y CERRADA TECOAC, ENTRE CERRADA TEXALPA Y CERRADA TECOAC	-99.1689081	19.3365481
354	DIF220302119437	Ciudad de México	Coyoacán	Coyoacán	CERRADA TECOAC COLONIA PEDREGAL DE SANTO DOMINGO, 04369 COYOACÁN, COYOACÁN CIUDAD DE MÉXICO ENTRE CERRADA PINCEL Y CERRADA DE TECOL, SE LOCALIZA ENTRE CERRADA PINCEL Y CERRADA DE TECOL	-99.1685021	19.3364262
355	DIF220302119438	Ciudad de México	Coyoacán	Coyoacán	CERRADA TECOL COLONIA PEDREGAL DE SANTO DOMINGO, 04369 COYOACÁN, COYOACÁN CIUDAD DE MÉXICO ENTRE CERRADA TECOAC Y CERRADA CONTLALCO, ENTRE CERRADA TECOAC Y CERRADA CONTLALCO	-99.1680981	19.3364975



No.	FOLIO	ESTADO	MUNICIPIO	LOCALIDAD	DIRECCION	LONGITUD	LATITUD
356	DIF220302119441	Ciudad de México	Coyoacán	Coyoacán	CERRADA TLALTONCO COLONIA PEDREGAL DE SANTO DOMINGO, 04369 COYOACÁN, COYOACÁN CIUDAD DE MÉXICO ENTRE CERRADA CONTLALCO Y CERRADA ZAPOTLÁN, SE LOCALIZA ENTRE CERRADA CONTLALCO Y CERRADA ZAPOTLÁN	-99.1673307	19.3364583
357	DIF220302119444	Ciudad de México	Coyoacán	Coyoacán	CERRADA ZAPOTLAN COLONIA PEDREGAL DE SANTO DOMINGO, 04369 COYOACÁN, COYOACÁN CIUDAD DE MÉXICO ENTRE CERRADA TLALTONGO Y CERRADA CUAMICHI, ENTRE CERRADA TLALTONGO Y CERRADA CUAMICHI	-99.1666712	19.3363557
358	DIF220302119445	Ciudad de México	Coyoacán	Coyoacán	CERRADA CUAMICHI COLONIA PEDREGAL DE SANTO DOMINGO, 04369 COYOACÁN, COYOACÁN CIUDAD DE MÉXICO ENTRE CERRADA ZAPOTLÁN Y CERRADA TOMATLA, SE LOCALIZA ENTRE CERRADA ZAPOTLÁN Y CERRADA TOMATLA	-99.1661534	19.3363415
359	DIF220302119447	Ciudad de México	Coyoacán	Coyoacán	CERRADA TOMATLA COLONIA PEDREGAL DE SANTO DOMINGO, 04369 COYOACÁN, COYOACÁN CIUDAD DE MÉXICO ENTRE CERRADA TOCHAPA Y CERRADA CUAMICHI, ENTRE CERRADA TOCHAPA Y CERRADA CUAMICHI	-99.1655624	19.3361886
360	DIF220302126260	Ciudad de México	Gustavo A. Madero	Gustavo A. Madero	AVENIDA 517 COLONIA SAN JUAN DE ARAGÓN I SECCIÓN, 07969 GUSTAVO A. MADERO, GUSTAVO A. MADERO CIUDAD DE MÉXICO ENTRE AVENIDA 515 Y AVENIDA 521, SE ENCUENTRA ENTRE AVENIDAS 515 Y 521	-99.0921675	19.460362
361	DIF220302126262	Ciudad de México	Gustavo A. Madero	Gustavo A. Madero	CALLE PUERTO TAMPICO COLONIA AMPLIACIÓN CASAS ALEMÁN, 07580 GUSTAVO A. MADERO, GUSTAVO A. MADERO CIUDAD DE MÉXICO ENTRE CALLE PUERTO VERACRUZ Y CALLE PUERTO COZUMEL, SE LOCALIZA ENTRE CALLES PUERTO VERACRUZ Y PUERTO COZUMEL	-99.0881549	19.4775061
362	DIF220302127001	Ciudad de México	Gustavo A. Madero	Gustavo A. Madero	AVENIDA ACUEDUCTO CIUDAD INDUSTRIAL SAN PEDRO ZACATENCO, 07360 GUSTAVO A. MADERO, GUSTAVO A. MADERO CIUDAD DE MÉXICO ENTRE CALLE CARTAGENA NORTE Y CALLE MARACAIBO, SE ENCUENTRA ENTRE CALLES CARTAGENA NORTE Y MARACAIBO	-99.1221959	19.5067752
363	DIF220302127002	Ciudad de México	Gustavo A. Madero	Gustavo A. Madero	AVENIDA INSTITUTO POLITECNICO NACIONAL COLONIA LA LAGUNA TICOMÁN, 07340 GUSTAVO A. MADERO, GUSTAVO A. MADERO CIUDAD DE MÉXICO ENTRE CALZADA TICOMÁN Y AVENIDA NARCISO MENDOZA, SE LOCALIZA ENTRE CALZADA TICOMÁN Y AVENIDA NARCIS	-99.1268757	19.510937
364	DIF220302124158	Ciudad de México	Coyoacán	Coyoacán	CALLE EJIDO SANTA URSULA COLONIA EX-EJIDO DE SAN FRANCISCO CULHUACÁN, 04420 COYOACÁN, COYOACÁN CIUDAD DE MÉXICO ENTRE AVENIDA SANTA ANA Y CALLE SAN LORENZO TEZONCO, SE ENCUENTRA ENTRE AVENIDA SANTA ANA Y CALLE SAN LORENZO TEZO	-99.1259795	19.3301239
365	DIF220302124160	Ciudad de México	Coyoacán	Coyoacán	CALLE EJIDO SANTA CRUZ ATOYAC COLONIA EX-EJIDO DE SAN FRANCISCO CULHUACÁN, 04420 COYOACÁN, COYOACÁN CIUDAD DE MÉXICO ENTRE CALLE EJIDO SAN LORENZO TEZONCO Y CALLE EJIDO SANTA BARBARA, SE ENCUENBTRA ENTRE CALLE EJIDO SAN LORENZ	-99.1243856	19.3333325
366	DIF220302124908	Ciudad de México	Coyoacán	Coyoacán	CALLE 21 DE MARZO COLONIA NUEVA DÍAZ ORDAZ, 04390 COYOACÁN, COYOACÁN CIUDAD DE MÉXICO ENTRE CALLE HUAYAMILPAS Y CALLE JUAN JOSÉ DE LA GARZA, SE LOCALIZA ENTRE CALLES HUAYAMILPAS Y JUAN JOSÉ DE LA GARZA	-99.1471252	19.3265202



No.	FOLIO	ESTADO	MUNICIPIO	LOCALIDAD	DIRECCION	LONGITUD	LATITUD
367	DIF220302124909	Ciudad de México	Coyoacán	Coyoacán	CALLE 18 DE JULIO COLONIA NUEVA DÍAZ ORDAZ, 04390 COYOACÁN, COYOACÁN CIUDAD DE MÉXICO ENTRE CALLE DE LAS CAMPAÑAS Y CALLE 21 DE MARZO, SE ENCUENTRA ENTRE CALLE DE LAS CAMPAÑAS Y CALLE 21 DE MARZO	-99.1468291	19.3260249
368	DIF220302124916	Ciudad de México	Coyoacán	Coyoacán	CALLE MARGARITA MAZA DE JUÁREZ COLONIA NUEVA DÍAZ ORDAZ, 04390 COYOACÁN, COYOACÁN CIUDAD DE MÉXICO ENTRE CALLE 21 DE MARZO Y ANDADOR DE LAS CAMPAÑAS, SE ENCUENTRA ENTRE CALLE 21 DE MARZO Y ANDADOR DE LAS CAMPAÑAS	-99.1476254	19.3259816
369	DIF220302124921	Ciudad de México	Coyoacán	Coyoacán	CALLE GUILLERMO VALLE COLONIA NUEVA DÍAZ ORDAZ, 04390 COYOACÁN, COYOACÁN CIUDAD DE MÉXICO ENTRE CALLE NICOLÁS PIZZARRO Y ANDADOR DE LAS CAMPAÑAS, SE ENCUENTRA ENTRE CALLE NICOLÁS PIZZARRO Y ANDADOR DE LAS CAMPAÑAS	-99.1479897	19.3259082
370	DIF220302124926	Ciudad de México	Coyoacán	Coyoacán	CALLE BENEMERITO DE LAS AMERICAS COLONIA NUEVA DÍAZ ORDAZ, 04390 COYOACÁN, COYOACÁN CIUDAD DE MÉXICO ENTRE CALLE PEDRO ORDAZ DE LAS CAMPANAS Y CALLE TEPETLAPA HUIZACHE, ENTRE CALLES PEDRO ORDAZ DE LAS CAMPANAS Y TEPETLAPA HUIZ	-99.147231	19.3248766
371	DIF220302119450	Ciudad de México	Coyoacán	Coyoacán	CERRADA TOCHAPA COLONIA PEDREGAL DE SANTO DOMINGO, 04369 COYOACÁN, COYOACÁN CIUDAD DE MÉXICO ENTRE CERRADA TOMATLA Y CERRADA TECÁMAC, SE LOCALIZA ENTRE CERRADA TOMATLA Y CERRADA TECÁMAC	-99.165134	19.3361732
372	DIF220302119452	Ciudad de México	Coyoacán	Coyoacán	CALLE TEPANOAYA COLONIA PEDREGAL DE SANTO DOMINGO, 04369 COYOACÁN, COYOACÁN CIUDAD DE MÉXICO ENTRE CERRADA TECÁMAC Y CALLE NEPANTLA, SE LOCALIZA ENTRE CERRADA TECÁMAC Y CALLE NEPANTLA	-99.1639479	19.3362516
373	DIF220302119454	Ciudad de México	Coyoacán	Coyoacán	CERRADA ZACATULA COLONIA PEDREGAL DE SANTO DOMINGO, 04369 COYOACÁN, COYOACÁN CIUDAD DE MÉXICO ENTRE CERRADA TECAMAC Y CERRADA XOCOYOACAN, SE ENCUENTRA ENTRE CERRADA TECAMAC Y CERRADA XOCOYOACAN	-99.1641204	19.3359255
374	DIF220302125853	Ciudad de México	Gustavo A. Madero	Gustavo A. Madero	AVENIDA 509 COLONIA SAN JUAN DE ARAGÓN, 07950 GUSTAVO A. MADERO, GUSTAVO A. MADERO CIUDAD DE MÉXICO ENTRE AVENIDA 507 Y AVENIDA 511, SE ENCUENTRA ENTRE AVENIDAS 507 Y 511	-99.0939968	19.4602795
375	DIF220302126282	Ciudad de México	Gustavo A. Madero	Gustavo A. Madero	AVENIDA 517 COLONIA SAN JUAN DE ARAGÓN I SECCIÓN, 07969 GUSTAVO A. MADERO, GUSTAVO A. MADERO CIUDAD DE MÉXICO ENTRE AVENIDA 515 Y AVENIDA 521, SE ENCUENTRA ENTRE AVENIDAS 515 Y 521	-99.092256	19.4603254
376	DIF220302126657	Ciudad de México	Gustavo A. Madero	Gustavo A. Madero	AVENIDA FRANCISCO VILLA COLONIA ZONA ESCOLAR, 07230 GUSTAVO A. MADERO, GUSTAVO A. MADERO CIUDAD DE MÉXICO ENTRE CALLE GABINO BARREDA Y CALLE ANTONIO CASO, SE LOCALIZA ENTRE CALLES GABINO BARREDA Y ANTONIO CASO	-99.1508131	19.5413492
377	DIF220302127019	Ciudad de México	Gustavo A. Madero	Gustavo A. Madero	AVENIDA INSTITUTO POLITECNICO NACIONAL COLONIA LA LAGUNA TICOMÁN, 07340 GUSTAVO A. MADERO, GUSTAVO A. MADERO CIUDAD DE MÉXICO ENTRE CALZADA TICOMÁN Y AVENIDA NARCISO MENDOZA, SE LOCALIZA ENTRE CALZADA TICOMÁN Y AVENIDA NARCISO	-99.1268757	19.510937



No.	FOLIO	ESTADO	MUNICIPIO	LOCALIDAD	DIRECCION	LONGITUD	LATITUD
378	DIF220302127030	Ciudad de México	Gustavo A. Madero	Gustavo A. Madero	AVENIDA INSTITUTO POLITECNICO NACIONAL COLONIA LA LAGUNA TICOMÁN, 07340 GUSTAVO A. MADERO, GUSTAVO A. MADERO CIUDAD DE MÉXICO ENTRE CALZADA TICOMÁN Y AVENIDA NARCISO MENDOZA, SE ENCUENTRA ENTRE CALLES TICOMÁN Y NARCISO MENDOZ	-99.1269126	19.5109619
379	DIF220302122860	Ciudad de México	Coyoacán	Coyoacán	CALLE AHUAJOTE COLONIA PEDREGAL DE SANTO DOMINGO, 04369 COYOACÁN, COYOACÁN CIUDAD DE MÉXICO ENTRE CALLE NUSTEPEC Y CALLE ZIHUATLAN, CALLES NUSTEPEC Y ZIHUATLAN	-99.1689416	19.3185248
380	DIF220302122864	Ciudad de México	Coyoacán	Coyoacán	CERRADA COYAMEL COLONIA PEDREGAL DE SANTO DOMINGO, 04369 COYOACÁN, COYOACÁN CIUDAD DE MÉXICO ENTRE CALLE TEPOCATL Y CALLE TOCHTLI SANTIAGO, ENTRE CALLES TEPOCATL TOCHTLI SANTIAGO	-99.1603915	19.3325112
381	DIF220302124551	Ciudad de México	Xochimilco	Xochimilco	AVENIDA COMERCIO PUEBLO SANTA CRUZ XOCHITEPEC, 16100 XOCHIMILCO, XOCHIMILCO CIUDAD DE MÉXICO ENTRE CALLE XOCHIMILCO Y CALLE MATAMOROS, EL PLANTEL ESCOLAR SE UBICA EN LA AVENIDA COMERCIO ENTRE CALLE XOCHIMILCO Y MATAMOROS. LA	-99.1311133	19.2560737
382	DIF220302124554	Ciudad de México	Coyoacán	Coyoacán	CALLE MOCTEZUMA COLONIA SAN PABLO TEPETLAPA, 04620 COYOACÁN, COYOACÁN CIUDAD DE MÉXICO ENTRE CALLE MUSEO Y CALLE EMILIANO ZAPATA, SE LOCALIZA ENTRE CALLES MUSEO Y EMILIANO ZAPATA	-99.1431308	19.321834
383	DIF220302124556	Ciudad de México	Xochimilco	Xochimilco	AVENIDA JOSE MARÍA MORELOS BARRIO SAN PEDRO, 16090 XOCHIMILCO, XOCHIMILCO CIUDAD DE MÉXICO ENTRE CALLE SELVA Y CALLE CUITLAHUAC, EL PLANTEL ESCOLAR SE UBICA AVENIDA JOSE MARÍA MORELOS ENTRE CALLE SELVA Y CUITLAHUAC. LA ENTRAD	-99.1055756	19.2564823
384	DIF220302124927	Ciudad de México	Xochimilco	Xochimilco	CALLE BENITO JUÁREZ BARRIO LA CONCEPCIÓN TLACOAPA, 16000 XOCHIMILCO, XOCHIMILCO CIUDAD DE MÉXICO ENTRE CALLE ILHUICAMINA Y CALLE TEQUISQUIAPAN, EL PLANTEL ESCOLAR SE UBICA EN CALLE BENITO JUAREZ ENTRE CALLE ILHUICAMINA Y TEQU	-99.1033363	19.2680631
385	DIF220302124937	Ciudad de México	Coyoacán	Coyoacán	CALLEJON QUINTO HUAYAMILPAS COLONIA NUEVA DÍAZ ORDAZ, 04390 COYOACÁN, COYOACÁN CIUDAD DE MÉXICO ENTRE CALLE 21 DE MARZO Y CALLE NICOLÁS PIZARRO, SE ENCUENTRA ENTRE CALLE 21 DE MARZO Y CALLE NICOLÁS PIZARRO	-99.1481712	19.3259487
386	DIF220302124948	Ciudad de México	Coyoacán	Coyoacán	CERRADA 2DA NAHUATACAS COLONIA NUEVA DÍAZ ORDAZ, 04390 COYOACÁN, COYOACÁN CIUDAD DE MÉXICO ENTRE CALLE CORAS Y CALLE NAHUATACAS, SE ENCUENTRA ENTRE CALLE CORAS Y CALLE NAHUATACAS	-99.1514315	19.3265815
387	DIF220302124950	Ciudad de México	Coyoacán	Coyoacán	AVENIDA DE LOS APACHES COLONIA SAN FRANCISCO CULHUACÁN BARRIO DE SAN FRANCISCO, 04260 COYOACÁN, COYOACÁN CIUDAD DE MÉXICO ENTRE AVENIDA CARLOTA ARMERO Y ANDADOR CHUPICUARO, SE LOCALIZA ENTRE CALLES CARLOTA ARMERO Y CHUPICUARO	-99.1162255	19.3335243
388	DIF220302124951	Ciudad de México	Coyoacán	Coyoacán	CERRADA DE LA CRUZ COLONIA SAN FRANCISCO CULHUACÁN BARRIO DE SAN FRANCISCO, 04260 COYOACÁN, COYOACÁN CIUDAD DE MÉXICO ENTRE CERRADA CUITLAHUAC Y CALLE 5 DE MAYO, SE ENCUENTRA ENTRE CERRADA CUITLAHUAC Y CALLE 5 DE MAYO	-99.1146192	19.3353965



No.	FOLIO	ESTADO	MUNICIPIO	LOCALIDAD	DIRECCION	LONGITUD	LATITUD
389	DIF220302125876	Ciudad de México	Gustavo A. Madero	Gustavo A. Madero	CALLE 509 COLONIA SAN JUAN DE ARAGÓN I SECCIÓN, 07969 GUSTAVO A. MADERO, GUSTAVO A. MADERO CIUDAD DE MÉXICO ENTRE AVENIDA 507 Y AVENIDA 511, SE ENCUENTRA ESTRE AVENIDAS 507 Y 511	-99.0926342	19.4639734
390	DIF220302126660	Ciudad de México	Gustavo A. Madero	Gustavo A. Madero	CALLE VICENTE GUERRERO COLONIA CASTILLO CHICO, 07220 GUSTAVO A. MADERO, GUSTAVO A. MADERO CIUDAD DE MÉXICO ENTRE CALLE NUEVA TENOCHITLAN Y CALLE CANEK, SE ENCUENTRA ENTRE CALLES NUEVA TENOCHITLAN Y CANEK	-99.1373212	19.5402942
391	DIF220302126667	Ciudad de México	Gustavo A. Madero	Gustavo A. Madero	AVENIDA FRANCISCO VILLA COLONIA ZONA ESCOLAR, 07230 GUSTAVO A. MADERO, GUSTAVO A. MADERO CIUDAD DE MÉXICO ENTRE CALLE GABINO BARREDA Y CALLE ANTONIO CASO, SE LOCALIZA ENTRE CALLES GABINO BARREDA Y ANTONIO CASO	-99.1508131	19.5413492
392	DIF220302126674	Ciudad de México	Gustavo A. Madero	Gustavo A. Madero	CALLE CORONA DEL ROSAL COLONIA DEL CARMEN, 07199 GUSTAVO A. MADERO, GUSTAVO A. MADERO CIUDAD DE MÉXICO ENTRE CALLE 16 DE SEPTIEMBRE Y CALLE XOCHITLA, SE ENCUENTRA ENTRE CALLES 16 DE SEPTIEMBRE Y XOCHITLA	-99.1314703	19.5430219
393	DIF220302124562	Ciudad de México	Coyoacán	Coyoacán	CALLE TLOLZIN COLONIA SAN PABLO TEPETLAPA, 04620 COYOACÁN, COYOACÁN CIUDAD DE MÉXICO ENTRE CALLE TEPETLAPA HUIZACHE Y CALLE TECACALO, SE ENCUENTRA ENTRE CALLES TEPETLAPA HUIZACHE Y TECACALO	-99.1444464	19.3243019
394	DIF220302124563	Ciudad de México	Coyoacán	Coyoacán	CERRADA CLEMENTECO COLONIA SAN PABLO TEPETLAPA, 04620 COYOACÁN, COYOACÁN CIUDAD DE MÉXICO ENTRE CALLE HIDALGO Y CALLE TOLZIN, SE ENCUENTRA ENTRE CALLE HIDALGO Y CALLE TOLZIN	-99.1450217	19.3246891
395	DIF220302124565	Ciudad de México	Coyoacán	Coyoacán	CALLE MUSEO COLONIA SAN PABLO TEPETLAPA, 04620 COYOACÁN, COYOACÁN CIUDAD DE MÉXICO ENTRE AVENIDA DIEGO RIVERA Y AVENIDA MIGUEL HIDALGO, SE LOCALIZA ENTRE AVENIDAS DIEGO RIVERA Y MIGUEL HIDALGO	-99.1436967	19.3225655
396	DIF220302124569	Ciudad de México	Coyoacán	Coyoacán	CALLE NACAHUATL COLONIA SAN PABLO TEPETLAPA, 04620 COYOACÁN, COYOACÁN CIUDAD DE MÉXICO ENTRE CALLE CUAUHTÉMOC Y CALLE BENITO JUAREZ, SE ENCUENTRA ENTRE CALLES CUAUHTÉMOC Y BENITO JUAREZ	-99.1403801	19.3220289
397	DIF220302124571	Ciudad de México	Coyoacán	Coyoacán	CALLE BENITO JUÁREZ COLONIA SAN PABLO TEPETLAPA, 04620 COYOACÁN, COYOACÁN CIUDAD DE MÉXICO ENTRE CALLE CUAUHTÉMOC Y CALLE NACAHUATL, SE LOCALIZA ENTRE CALLES CUAUHTÉMOC Y NACAHUATL	-99.1409206	19.3216164
398	DIF220302124575	Ciudad de México	Coyoacán	Coyoacán	CALLE ACOLHUA COLONIA SAN PABLO TEPETLAPA, 04620 COYOACÁN, COYOACÁN CIUDAD DE MÉXICO ENTRE CALLE CUAUHTÉMOC Y CALLE NACAHUITL, SE ENCUENTRA ENTRE CALLE CUAUHTÉMOC Y CALLE NACAHUITL	-99.1408428	19.3226491
399	DIF220302124581	Ciudad de México	Coyoacán	Coyoacán	CALLE EMILIANO ZAPATA COLONIA SAN PABLO TEPETLAPA, 04620 COYOACÁN, COYOACÁN CIUDAD DE MÉXICO ENTRE CALLE CUAUHTÉMOC Y CALLE ACOLHUA, SE ENCUENTRA ENTRE CALLES CUAUHTÉMOC Y ACOLHUA	-99.1417347	19.3228971
400	DIF220302124582	Ciudad de México	Coyoacán	Coyoacán	CALLE XOCHITL COLONIA SAN PABLO TEPETLAPA, 04620 COYOACÁN, COYOACÁN CIUDAD DE MÉXICO ENTRE CALLE EMILIANO ZAPATA Y CALLE NACAHUITL, SE ENCUENTRA ENTRE CALLE EMILIANO ZAPATA Y CALLE NACAHUITL	-99.1399792	19.3208216



No.	FOLIO	ESTADO	MUNICIPIO	LOCALIDAD	DIRECCION	LONGITUD	LATITUD
401	DIF220302124961	Ciudad de México	Coyoacán	Coyoacán	CERRADA 4TA. DE SAN FRANCISCO COLONIA SAN FRANCISCO CULHUACÁN BARRIO DE SAN FRANCISCO, 04260 COYOACÁN, COYOACÁN CIUDAD DE MÉXICO ENTRE CALLE SAN FRANCISCO Y CERRADA CUITLÁHUAC, SE LOCALIZA ENTRE CALLE SAN FRANCISCO Y CERRADA C	-99.1146622	19.3363886
402	DIF220302124968	Ciudad de México	Coyoacán	Coyoacán	CALLEJON SAN PABLO COLONIA SAN FRANCISCO CULHUACÁN BARRIO DE SAN FRANCISCO, 04260 COYOACÁN, COYOACÁN CIUDAD DE MÉXICO ENTRE CALLE SAN FRANCISCO Y CALLE SAN PABLO, SE ENCUENTRA ENTRE CALLE SAN FRANCISCO Y CALLE SAN PABLO	-99.1169091	19.3389611
403	DIF220302124971	Ciudad de México	Coyoacán	Coyoacán	CALLE GRACIANO SÁNCHEZ COLONIA CULHUACÁN CTM SECCIÓN VI, 04480 COYOACÁN, COYOACÁN CIUDAD DE MÉXICO ENTRE CALLE ALFREDO V. BONFIL Y CALLE JULIO LÓPEZ CHÁVEZ, SE LOCALIZA ENTRE CALLES ALFREDO V. BONFIL Y JULIO LÓPEZ CHÁVEZ	-99.122	19.3253513
404	DIF220302125879	Ciudad de México	Gustavo A. Madero	Gustavo A. Madero	AVENIDA 509 COLONIA SAN JUAN DE ARAGÓN I SECCIÓN, 07969 GUSTAVO A. MADERO, GUSTAVO A. MADERO CIUDAD DE MÉXICO ENTRE AVENIDA 507 Y AVENIDA 511, SE LOCALIZA ENTRE AVENIDAS 507 Y 511	-99.0926014	19.4639835
405	DIF220302125897	Ciudad de México	Gustavo A. Madero	Gustavo A. Madero	AVENIDA 509 COLONIA SAN JUAN DE ARAGÓN I SECCIÓN, 07969 GUSTAVO A. MADERO, GUSTAVO A. MADERO CIUDAD DE MÉXICO ENTRE AVENIDA 507 Y AVENIDA 511, SE ENCUENTRA ENTRE LAS AVENIDAS 507 Y 511	-99.0925886	19.463981
406	DIF220302126684	Ciudad de México	Gustavo A. Madero	Gustavo A. Madero	CALLE CORONA DEL ROSAL COLONIA DEL CARMEN, 07199 GUSTAVO A. MADERO, GUSTAVO A. MADERO CIUDAD DE MÉXICO ENTRE CALLE 16 DE SEPTIEMBRE Y CALLE XOCHITLA, SE ENCUENTRA ENTRE CALLES 16 DE SEPTIEMBRE Y XOCHITLA	-99.1316442	19.5427714
407	DIF220302126694	Ciudad de México	Gustavo A. Madero	Gustavo A. Madero	CALLE CORONA DEL ROSAL COLONIA DEL CARMEN, 07199 GUSTAVO A. MADERO, GUSTAVO A. MADERO CIUDAD DE MÉXICO ENTRE CALLE 16 DE SEPTIEMBRE Y CALLE XOCHITLA, SE ENCUENTRA ENTRE CALLES 16 DE SEPTIEMBRE Y XOCHITLA	-99.1315588	19.5429183
408	DIF220302126700	Ciudad de México	Gustavo A. Madero	Gustavo A. Madero	CALLE CARRETERA TENAYUCA CHALMITA COLONIA ZONA ESCOLAR ORIENTE, 07239 GUSTAVO A. MADERO, GUSTAVO A. MADERO CIUDAD DE MÉXICO ENTRE AVENIDA JUVENTINO ROSAS Y AVENIDA PREPARATORIAS, SE ENCUENTRA ENTRE AVENIDAS JUVENTINO ROSAS Y P	-99.1434394	19.5303856
409	DIF220302123905	Ciudad de México	Coyoacán	Coyoacán	CALLE EJIDO COLONIA SAN FRANCISCO CULHUACÁN BARRIO DE SAN FRANCISCO, 04260 COYOACÁN, COYOACÁN CIUDAD DE MÉXICO ENTRE CALLE 2 DE ABRIL Y CERRADA 1RA CERRADA DE EJIDO, ENTRE CALLE 2 DE ABRIL Y 1RA CERRADA EJIDO	-99.1185062	19.3364705
410	DIF220302114285	Ciudad de México	Xochimilco	Xochimilco	CALLE JACARANDAS PUEBLO SANTA CRUZ XOCHITEPEC, 16100 XOCHIMILCO, XOCHIMILCO CIUDAD DE MÉXICO ENTRE CALLE INDUSTRIA Y AVENIDA COMERCIO, SE ENCUENTRA ENTRE LA CALLE INDUSTRIA Y AVENIDA COMERCIO PARALELA A CALLE EJIDO	-99.1317924	19.2583904



No.	FOLIO	ESTADO	MUNICIPIO	LOCALIDAD	DIRECCION	LONGITUD	LATITUD
411	DIF220302124583	Ciudad de México	Coyoacán	Coyoacán	CALLE TALLO COLONIA EL RELOJ, 04640 COYOACÁN, COYOACÁN CIUDAD DE MÉXICO ENTRE AVENIDA FRESNOS Y AVENIDA CÁLIZ, SE LOCALIZA ENTRE AVENIDA FRESNOS Y CALLE CÁLIZ	-99.1429726	19.3177425
412	DIF220302124601	Ciudad de México	Xochimilco	Xochimilco	CALLE DEL TRABAJO PUEBLO SANTIAGO TEPALCATLALPAN, 16200 XOCHIMILCO, XOCHIMILCO CIUDAD DE MÉXICO ENTRE CALLE CUAUHEMOC Y CALLE 2 DE ABRIL, EL PLANTEL ESCOLAR SE UBICA EN LA CALLE DEL TRABAJO ENTRE CALLE CUAUHTÉMOC Y 2 DE ABRI	-99.1236741	19.2485659
413	DIF220302124980	Ciudad de México	Coyoacán	Coyoacán	CERRADA TLACUILOCA COLONIA SAN FRANCISCO CULHUACÁN BARRIO DE SAN FRANCISCO, 04260 COYOACÁN, COYOACÁN CIUDAD DE MÉXICO ENTRE CALLE EJIDO Y CERRADA 7MA DE EJIDO, SE ENCUENTRA ENTRE CALLE EJIDO Y 7MA CERRADA DE EJIDO	-99.1195726	19.3334603
414	DIF220302124986	Ciudad de México	Coyoacán	Coyoacán	CALLE ISIDORO OLVERA COLONIA CULHUACÁN CTM SECCIÓN VI, 04480 COYOACÁN, COYOACÁN CIUDAD DE MÉXICO ENTRE CALLE MARIQUITA SÁNCHEZ Y CALLE GRACIANO SÁNCHEZ, SE ENCUENTRA ENTRE CALLE MARIQUITA SÁNCHEZ Y CALLE GRACIANO SÁNCHEZ	-99.1215149	19.3262337
415	DIF220302124995	Ciudad de México	Coyoacán	Coyoacán	CALLE PAULA PIRALDO COLONIA CULHUACÁN CTM SECCIÓN VI, 04480 COYOACÁN, COYOACÁN CIUDAD DE MÉXICO ENTRE CALLE MANUELA CAÑIZARES Y CALLE MANUELA SAENZ, SE ENCUENTRA ENTRE CALLES MANUELA CAÑIZARES MANUELA SAENZ	-99.121101	19.3230644
416	DIF220302125560	Ciudad de México	Gustavo A. Madero	Gustavo A. Madero	CALLE NORTE 94 COLONIA LA MALINCHE, 07899 GUSTAVO A. MADERO, GUSTAVO A. MADERO CIUDAD DE MÉXICO ENTRE AVENIDA GRAN CANAL Y CALLE NORTE 92, SE LOCALIZA ENTRE AVENIDA GRAN CANAL Y CALLE NORTE 92	-99.1024802	19.4507412
417	DIF220302125561	Ciudad de México	Gustavo A. Madero	Gustavo A. Madero	CALLE NORTE 94 COLONIA LA MALINCHE, 07899 GUSTAVO A. MADERO, GUSTAVO A. MADERO CIUDAD DE MÉXICO ENTRE CALLE NORTE 92 Y AVENIDA GRAN CANAL, SE LOCALIZA ENTRE CALLE NORTE 92 Y AVENIDA GRAN CANAL	-99.102454	19.4508148
418	DIF220302125908	Ciudad de México	Gustavo A. Madero	Gustavo A. Madero	AVENIDA 509 COLONIA SAN JUAN DE ARAGÓN I SECCIÓN, 07969 GUSTAVO A. MADERO, GUSTAVO A. MADERO CIUDAD DE MÉXICO ENTRE AVENIDA 507 Y AVENIDA 511, SE ENCUENTRA EMTRE LAS AVENIDAS 507 Y 511	-99.0926047	19.4639759
419	DIF220302125925	Ciudad de México	Gustavo A. Madero	Gustavo A. Madero	CALZADA SAN JUAN DE ARAGÓN PUEBLO SAN JUAN DE ARAGÓN, 07950 GUSTAVO A. MADERO, GUSTAVO A. MADERO CIUDAD DE MÉXICO ENTRE CALLE ÁLVARO OBREGÓN Y CALLE 5 DE MAYO, SE ENCUENTRA ENTRE CALLES ÁLVARO OBREGÓN Y 5 DE MAYO	-99.0859793	19.4704144
420	DIF220302126707	Ciudad de México	Gustavo A. Madero	Gustavo A. Madero	CALLE LÁZARO CÁRDENAS COLONIA ZONA ESCOLAR ORIENTE, 07239 GUSTAVO A. MADERO, GUSTAVO A. MADERO CIUDAD DE MÉXICO ENTRE CALLE PARAÍSO Y AVENIDA EMILIANO ZAPATA, SE LOCALIZA ENTRE CALLE PARAÍSO Y AVENIDA EMILIANO ZAPATA	-99.1406558	19.54147
421	DIF220302126708	Ciudad de México	Coyoacán	Coyoacán	CERRADA 4TA CERRADA SANTA TECLA COLONIA LOS REYES, 04330 COYOACÁN, COYOACÁN CIUDAD DE MÉXICO ENTRE CERRADA 3RA DE SANTA TECLA Y CERRADA 2DA DE SANTA TECLA, SE ENCUENTRA ENTRE CERRADAS 3RA DE SANTA TECLA Y 2DA DE SANTA TECLA	-99.1557081	19.3321224



No.	FOLIO	ESTADO	MUNICIPIO	LOCALIDAD	DIRECCION	LONGITUD	LATITUD
422	DIF220302126712	Ciudad de México	Gustavo A. Madero	Gustavo A. Madero	AVENIDA LAZARO CARDENAS COLONIA ZONA ESCOLAR ORIENTE, 07239 GUSTAVO A. MADERO, GUSTAVO A. MADERO CIUDAD DE MÉXICO ENTRE AVENIDA EMILIANO ZAPATA Y CALLE RIO RIVERA, SE ENCUENTRA ENTRE AVENIDA EMILIANO ZAPATA Y CALLE RIO RIVERA	-99.1408821	19.5415723
423	DIF220302126721	Ciudad de México	Gustavo A. Madero	Gustavo A. Madero	CALLE MICHOCÁN COLONIA CHALMA DE GUADALUPE, 07210 GUSTAVO A. MADERO, GUSTAVO A. MADERO CIUDAD DE MÉXICO ENTRE CALLE ZACATECAS Y CALLE GUADALUPE, SE LOCALIZA ENTRE CALLES ZACATECAS Y GUADALUPE	-99.1531366	19.5478917
424	DIF220302126723	Ciudad de México	Gustavo A. Madero	Gustavo A. Madero	CALZADA CHALMA TENAYUCA COLONIA ZONA ESCOLAR ORIENTE, 07239 GUSTAVO A. MADERO, GUSTAVO A. MADERO CIUDAD DE MÉXICO ENTRE AVENIDA JUVENTINO ROSAS Y AVENIDA PREPARATORIAS, SE ENCUENTRA ENTRE AVENIDAS JUVENTINO ROSAS Y PREPARATORI	-99.1426937	19.5323522
425	DIF220302114287	Ciudad de México	Xochimilco	Xochimilco	CALLE HELIOTROPO BARRIO XALTOCAN, 16090 XOCHIMILCO, XOCHIMILCO CIUDAD DE MÉXICO ENTRE AVENIDA HERMENEGILDO GALEANA Y CAMINO A NATIVITAS, ENTRE AVENIDA HERMENEGILDO GALEANA Y CAMINO A NATIVITAS. INTERCEPTA CON AVENIDA VIOLETA.	-99.1027174	19.2546183
426	DIF220302122941	Ciudad de México	Coyoacán	Coyoacán	CERRADA SEGUNDA DE PAPALOTL COLONIA PEDREGAL DE SANTO DOMINGO, 04369 COYOACÁN, COYOACÁN CIUDAD DE MÉXICO ENTRE CERRADA 2DA DE CANAHUTLI Y AVENIDA PAPALOTL, SE ENCUENTRA ENTRE 2DA CERRADA DE CANAHUTLI Y AVENIDA PAPALOTL	-99.1618251	19.333552
427	DIF220302122942	Ciudad de México	Coyoacán	Coyoacán	CERRADA PRIMERA DE PAPALOTL COLONIA PEDREGAL DE SANTO DOMINGO, 04369 COYOACÁN, COYOACÁN CIUDAD DE MÉXICO ENTRE AVENIDA PAPALOTL Y CALLE CANAHUITLI, SE LOCALIZA ENTRE CALLES AVENIDA PAPALOTL Y CANAHUITLI	-99.161794	19.3336492
428	DIF220302124253	Ciudad de México	Coyoacán	Coyoacán	CALLE BRUSELAS COLONIA VIEJO EJIDO DE SANTA ÚRSULA COAPA, 04980 COYOACÁN, COYOACÁN CIUDAD DE MÉXICO ENTRE CALLE ADOLFO RUIZ CORTINES Y CALLE VENUSTIANO CARRANZA, SE ENCUENTRA ENTRE CALLE ADOLFO RUIZ CORTINES Y CALLE VENUSTIANO	-99.1408607	19.303428
429	DIF220302124260	Ciudad de México	Coyoacán	Coyoacán	CALLE BÉLGICA COLONIA VIEJO EJIDO DE SANTA ÚRSULA COAPA, 04980 COYOACÁN, COYOACÁN CIUDAD DE MÉXICO ENTRE CALLE BRUCELAS Y AVENIDA BORDO, SE LOCALIZA ENTRE CALLE BRUCELAS Y AVENIDA BORDO	-99.1411616	19.3019969
430	DIF220302124268	Ciudad de México	Coyoacán	Coyoacán	CALLE NICOLÁS BRAVO COLONIA VIEJO EJIDO DE SANTA ÚRSULA COAPA, 04980 COYOACÁN, COYOACÁN CIUDAD DE MÉXICO ENTRE AVENIDA EL BORDO Y CALLE ADOLFO RUIZ CORTINEZ, SE ENCUENTRA ENTRE AV EL BORDO Y CALLE ADOLFO RUIZ CORTINEZ	-99.1399637	19.3035106
431	DIF220302124610	Ciudad de México	Xochimilco	Xochimilco	AVENIDA HOMBRES ILUSTRES PUEBLO SANTA CECILIA TEPETLAPA, 16880 XOCHIMILCO, XOCHIMILCO CIUDAD DE MÉXICO ENTRE CERRADA AGUAS POTABLES Y CALLE 10 DE MAYO, EL PLANTEL ESCOLAR SE UBICA EN LA AVENIDA HOMBRES ILUSTRES ENTRE CALLE 10	-99.0980626	19.2189446



No.	FOLIO	ESTADO	MUNICIPIO	LOCALIDAD	DIRECCION	LONGITUD	LATITUD
432	DIF220302124612	Ciudad de México	Coyoacán	Coyoacán	AVENIDA FRESNOS COLONIA EL RELOJ, 04640 COYOACÁN, COYOACÁN CIUDAD DE MÉXICO ENTRE CERRADA 5TA DE COROLA Y CERRADA 1RA DE COROLA, ENTRE CERRADAS 5TA DE COROLA Y 1RA DE COROLA	-99.14169	19.3155984
433	DIF220302124613	Ciudad de México	Coyoacán	Coyoacán	CERRADA 1RA. COROLA COLONIA EL RELOJ, 04640 COYOACÁN, COYOACÁN CIUDAD DE MÉXICO ENTRE AVENIDA FRESNOS Y CALLE COROLA, SE LOCALIZA ENTRE AVENIDA FRESNOS Y CALLE COROLA	-99.1410744	19.3161453
434	DIF220302124614	Ciudad de México	Coyoacán	Coyoacán	CALLE COROLA COLONIA EL RELOJ, 04640 COYOACÁN, COYOACÁN CIUDAD DE MÉXICO ENTRE CALLE BOTON Y CALLE POLEN, SE ENCUENTRA ENTRE CALLE BOTON Y CALLE POLEN	-99.142091	19.3171932
435	DIF220302124617	Ciudad de México	Coyoacán	Coyoacán	CERRADA 2DA CERRADA DE COROLA COLONIA EL RELOJ, 04640 COYOACÁN, COYOACÁN CIUDAD DE MÉXICO ENTRE CERRADA 3RA DE COROLA Y CERRADA 1RA DE COROLA, ENTRE CERRADAS 3RA DE COROLA Y 1RA DE COROLA	-99.1414952	19.3161553
436	DIF220302124622	Ciudad de México	Coyoacán	Coyoacán	CERRADA 5TA. COROLA COLONIA EL RELOJ, 04640 COYOACÁN, COYOACÁN CIUDAD DE MÉXICO ENTRE AVENIDA FRESNOS Y CALLE COROLA, SE LOCALIZA ENTRE AVENIDA FRESNOS Y CALLE COROLA	-99.1423029	19.3166009
437	DIF220302124623	Ciudad de México	Coyoacán	Coyoacán	CERRADA 3RA DE COROLA COLONIA EL RELOJ, 04640 COYOACÁN, COYOACÁN CIUDAD DE MÉXICO ENTRE CERRADA 2DA DE COROLA Y CERRADA 4TA DE COROLA, SE ENCUENTRA ENTRE CERRADA 2DA DE COROLA Y CERRADA 4TA DE COROLA	-99.1419301	19.316201
438	DIF220302124624	Ciudad de México	Coyoacán	Coyoacán	CERRADA 6TA CERRADA DE COROLA COLONIA EL RELOJ, 04640 COYOACÁN, COYOACÁN CIUDAD DE MÉXICO ENTRE CERRADA 5TA DE COROLA Y CERRADA 7MA DE COROLA, SE ENCUENTRA ENTRE CERRADAS 5TA DE COROLA Y 7MA DE COROLA	-99.1425966	19.3163276
439	DIF220302124627	Ciudad de México	Coyoacán	Coyoacán	CALLE PETALO COLONIA EL RELOJ, 04640 COYOACÁN, COYOACÁN CIUDAD DE MÉXICO ENTRE AVENIDA CÁLIZ Y CALLE COROLA, SE LOCALIZA ENTRE AVENIDA CÁLIZ Y CALLE COROLA	-99.1397754	19.317378
440	DIF220302124628	Ciudad de México	Coyoacán	Coyoacán	CERRADA 7MA CERRADA DE COROLA COLONIA EL RELOJ, 04640 COYOACÁN, COYOACÁN CIUDAD DE MÉXICO ENTRE CERRADA 8VA DE COROLA Y CERRADA 7MA DE COROLA, ENTRE CERRADAS 7MA DE COROLA Y 8VA DE COROLA	-99.1427857	19.3166604
441	DIF220302124630	Ciudad de México	Coyoacán	Coyoacán	CALLE POLÉN COLONIA EL RELOJ, 04640 COYOACÁN, COYOACÁN CIUDAD DE MÉXICO ENTRE CALLE COROLA Y CALLE CÁLIZ, SE ENCUENTRA ENTRE CALLE COROLA Y CALLE CÁLIZ	-99.1403368	19.3171426
442	DIF220302125004	Ciudad de México	Coyoacán	Coyoacán	CALLE MANUELA CAÑIZARES COLONIA CULHUACÁN CTM SECCIÓN VI, 04480 COYOACÁN, COYOACÁN CIUDAD DE MÉXICO ENTRE AVENIDA ALFREDO V BBNFIL Y AVENIDA ROSA MARIA SIQUEIRA, SE ENCUENTRA ENTRE AVENIDAS ALFREDO V BONFIL Y ROSA MARIA SIQUE	-99.1210206	19.3221887



No.	FOLIO	ESTADO	MUNICIPIO	LOCALIDAD	DIRECCION	LONGITUD	LATITUD
443	DIF220302125005	Ciudad de México	Coyoacán	Coyoacán	CALLE ROSA ZARAGOZA COLONIA CULHUACÁN CTM SECCIÓN VI, 04480 COYOACÁN, COYOACÁN CIUDAD DE MÉXICO ENTRE CALLE MANUELA SÁENZ Y CALZADA DE LA VIRGEN, SE ENCUENTRA ENTRE CALLE MANUELA SÁENZ Y CALZADA DE LA VIRGEN	-99.1169672	19.3233616
444	DIF220302125006	Ciudad de México	Coyoacán	Coyoacán	AVENIDA MANUELA SÁENZ COLONIA CULHUACÁN CTM SECCIÓN VI, 04480 COYOACÁN, COYOACÁN CIUDAD DE MÉXICO ENTRE CALLE ALFREDO V. BONFIL Y AVENIDA ROSA MARÍA SEQUEIRA, SE LOCALIZA ENTRE CALLE ALFREDO V. BONFIL Y AVENIDA ROSA MARÍA SEQU	-99.1209408	19.3241832
445	DIF220302125011	Ciudad de México	Coyoacán	Coyoacán	AVENIDA ALFREDO V BONFIL COLONIA CULHUACÁN CTM SECCIÓN VI, 04480 COYOACÁN, COYOACÁN CIUDAD DE MÉXICO ENTRE CALLE BOJORQUEZ Y CALLE MANUELA SAENZ, SE ENCUENTRA ENTRE CALLES BOJORQUEZ Y MANUELA SAENZ	-99.1230873	19.3220676
446	DIF220302125012	Ciudad de México	Coyoacán	Coyoacán	CERRADA FRANCISCO ISLAS COLONIA CULHUACÁN CTM SECCIÓN VI, 04480 COYOACÁN, COYOACÁN CIUDAD DE MÉXICO ENTRE AVENIDA ALFREDO V. BONFIL Y CALLE AVELINO ORTEGA A., SE ENCUENTRA ENTRE AV ALFREDO V. BONFIL Y CALLE AVELINO ORTEGA A.	-99.124304	19.3230429
447	DIF220302125016	Ciudad de México	Coyoacán	Coyoacán	PRIVADA MARIQUITA SÁNCHEZ COLONIA CULHUACÁN CTM SECCIÓN VI, 04480 COYOACÁN, COYOACÁN CIUDAD DE MÉXICO ENTRE ANDADOR 9NO.MARIQUITA SÁNCHEZ Y ANDADOR 12VO. MARIQUITA SÁNCHEZ, SE LOCALIZA ENTRE ANDADORES 9NO.MARIQUITA SÁNCHEZ Y 1	-99.1154982	19.3261191
448	DIF220302125022	Ciudad de México	Coyoacán	Coyoacán	CERRADA 1RA MANUELA CAÑIZARES COLONIA CULHUACÁN CTM SECCIÓN VI, 04480 COYOACÁN, COYOACÁN CIUDAD DE MÉXICO ENTRE CALLE MANUELA CAÑIZARES Y CALLE ROSA ZARAGOZA, SE ENCUENTRA ENTRE CALLE MANUELA CAÑIZARES Y CALLE ROSA ZARAGOZA	-99.1166802	19.3219407
449	DIF220302126377	Ciudad de México	Gustavo A. Madero	Gustavo A. Madero	CALLE GABRIEL GUERRA COLONIA ZONA ESCOLAR ORIENTE, 07239 GUSTAVO A. MADERO, GUSTAVO A. MADERO CIUDAD DE MÉXICO ENTRE CALLE CERRADA GABRIEL GUERRA Y AVENIDA EMILIANO ZAPATA, SE ENCUENTRA ENTRE CALLE CERRADA GABRIEL GUERRA Y AV	-99.1420234	19.5378715
450	DIF220302126731	Ciudad de México	Coyoacán	Coyoacán	CALLE CICALCO COLONIA PEDREGAL DE SANTO DOMINGO, 04369 COYOACÁN, COYOACÁN CIUDAD DE MÉXICO ENTRE CALLE AHUANUSCO Y CALLE ACATEMPA, SE ENCUENTRA ENTRE CALLES AHUANUSCO Y ACATEMPA	-99.1664411	19.3221182
451	DIF220302126733	Ciudad de México	Gustavo A. Madero	Gustavo A. Madero	CALZADA CHALMA TENAYUCA COLONIA ZONA ESCOLAR ORIENTE, 07239 GUSTAVO A. MADERO, GUSTAVO A. MADERO CIUDAD DE MÉXICO ENTRE AVENIDA JUVENTINO ROSAS Y AVENIDA PREPARATORIAS, SE ENCUENTRA ENTRE AVENIDAS JUVENTINO ROSAS Y PREPARATOR	-99.1426937	19.5304513
452	DIF220302126742	Ciudad de México	Gustavo A. Madero	Gustavo A. Madero	CALLE SANTIAGO JARILLO 19 LT 19 INTERIOR 0 MZ 2 LT 19 COLONIA QUETZALCOATL III, 07164 GUSTAVO A. MADERO, GUSTAVO A. MADERO CIUDAD DE MÉXICO ENTRE CALLE COMETA Y CALLE HACIENDA LA ESCALERA, SE ENCUENTRA ENTRE CALLE COMETA Y CAL	-99.1415516	19.5602487



No.	FOLIO	ESTADO	MUNICIPIO	LOCALIDAD	DIRECCION	LONGITUD	LATITUD
453	DIF220302126748	Ciudad de México	Coyoacán	Coyoacán	CALLE ATZAYACATL COLONIA ADOLFO RUIZ CORTÍNES, 04630 COYOACÁN, COYOACÁN CIUDAD DE MÉXICO ENTRE CALLE CALMECAC Y CALLE POPOCATEPETL, SE ENCUENTRA ENTRE CALLES CALMECAC Y POPOCATEPETL	-99.1489622	19.3198962
454	DIF220302123951	Ciudad de México	Xochimilco	Xochimilco	CALLE EMILIANO ZAPATA COLONIA SAN JUAN TEPEPAN, 16020 XOCHIMILCO, XOCHIMILCO CIUDAD DE MÉXICO ENTRE CALLE 5 DE FEBRERO Y CALLE FRANCISCO VILLA, EL PLANTEL ESCOLAR SE UBICA EN LA CALLE EMILIANO ZAPATA ENTRE CALLE 5 DE FEBRERO	-99.1287904	19.2726271
455	DIF220302122946	Ciudad de México	Coyoacán	Coyoacán	CERRADA XOCHIMANCAS COLONIA PEDREGAL DE SANTO DOMINGO, 04369 COYOACÁN, COYOACÁN CIUDAD DE MÉXICO ENTRE CERRADA 1RA. CANAUTLI Y AVENIDA PAPALOTL, SE LOCALIZA ENTRE CALLES 1RA. CERRADA CANAUTLI Y AVENIDA PAPALOTL	-99.1616391	19.3347341
456	DIF220302122949	Ciudad de México	Coyoacán	Coyoacán	CALLE BASALTO COLONIA PEDREGAL DE SANTO DOMINGO, 04369 COYOACÁN, COYOACÁN CIUDAD DE MÉXICO ENTRE AVENIDA PEDRO HENRÍQUEZ UREÑA Y CALLE CANTERA, SE LOCALIZA ENTRE CALLES AVENIDA PEDRO HENRÍQUEZ UREÑA Y CANTERA	-99.1579184	19.3345318
457	DIF220302122951	Ciudad de México	Coyoacán	Coyoacán	CALLE TECUANI COLONIA PEDREGAL DE SANTO DOMINGO, 04369 COYOACÁN, COYOACÁN CIUDAD DE MÉXICO ENTRE CALLE TEPOCATL Y AVENIDA PAPALOTL, ENTRE CALLE TEPOCATL Y AVENIDA PAPALOTL	-99.1606865	19.3344487
458	DIF220302122952	Ciudad de México	Coyoacán	Coyoacán	AVENIDA PAPALOTL COLONIA PEDREGAL DE SANTO DOMINGO, 04369 COYOACÁN, COYOACÁN CIUDAD DE MÉXICO ENTRE CALLE ESCUINAPA Y CALLE XOCHIAPAN, SE LOCALIZA ENTRE CALLES ESCUINAPA Y XOCHIAPAN	-99.1640959	19.3262593
459	DIF220302122954	Ciudad de México	Coyoacán	Coyoacán	CALLE TEQUICA COLONIA PEDREGAL DE SANTO DOMINGO, 04369 COYOACÁN, COYOACÁN CIUDAD DE MÉXICO ENTRE CALLE AHUEJOTE Y CALLE CANAHUTLI, SE ENCUENTRA ENTRE CALLES AHUEJOTE Y CANAHUTLI	-99.1644404	19.3290481
460	DIF220302122957	Ciudad de México	Coyoacán	Coyoacán	CALLE MICHÍN COLONIA PEDREGAL DE SANTO DOMINGO, 04369 COYOACÁN, COYOACÁN CIUDAD DE MÉXICO ENTRE AVENIDA ESCUINAPA Y CALLE AZTAHUACAN, SE LOCALIZA ENTRE CALLES ESCUINAPA Y AZTAHUACAN	-99.1627117	19.3282745
461	DIF220302122960	Ciudad de México	Coyoacán	Coyoacán	CALLE HUCHILAC COLONIA PEDREGAL DE SANTO DOMINGO, 04369 COYOACÁN, COYOACÁN CIUDAD DE MÉXICO ENTRE CALLE COATL Y AVENIDA PAPALOTL, SE LOCALIZA ENTRE CALLES COATL Y PAPALOTL	-99.1633197	19.3264755
462	DIF220302122961	Ciudad de México	Coyoacán	Coyoacán	CERRADA FRAMBOYAN COLONIA PEDREGAL DE SANTO DOMINGO, 04369 COYOACÁN, COYOACÁN CIUDAD DE MÉXICO ENTRE CALLE TEPOCATL Y AVENIDA PAPALOTL, SE ENCUENTRA ENTRE CALLE TEPOCATL Y AVENIDA PAPALOTL	-99.1603995	19.3349523
463	DIF220302122962	Ciudad de México	Coyoacán	Coyoacán	ANDADOR ALO COLONIA PEDREGAL DE SANTO DOMINGO, 04369 COYOACÁN, COYOACÁN CIUDAD DE MÉXICO ENTRE CALLE AZULCO Y CALLE ACUACHI, ENTRE CALLES AZULCO Y ACUACHI	-99.1631168	19.3278129
464	DIF220302122965	Ciudad de México	Coyoacán	Coyoacán	ANDADOR ACUACHI COLONIA PEDREGAL DE SANTO DOMINGO, 04369 COYOACÁN, COYOACÁN CIUDAD DE MÉXICO ENTRE CALLE MICHÍN Y AVENIDA PAPALOTL, SE LOCALIZA ENTRE CALLES MICHÍN Y PAPALOTL	-99.1632185	19.3275481



No.	FOLIO	ESTADO	MUNICIPIO	LOCALIDAD	DIRECCION	LONGITUD	LATITUD
465	DIF220302122968	Ciudad de México	Coyoacán	Coyoacán	CALLE TILCUATE COLONIA PEDREGAL DE SANTO DOMINGO, 04369 COYOACÁN, COYOACÁN CIUDAD DE MÉXICO ENTRE CALLE MICHIN Y AVENIDA PAPALOTL, SE ENCUENTRA ENTRE CALLE MICHIN Y AVENIDA PAPALOTL	-99.1633408	19.3272472
466	DIF220302122969	Ciudad de México	Coyoacán	Coyoacán	CALLE AZTAHUACÁN COLONIA PEDREGAL DE SANTO DOMINGO, 04369 COYOACÁN, COYOACÁN CIUDAD DE MÉXICO ENTRE CALLE CICALCO Y CALLE TOCHTLI, SE LOCALIZA ENTRE CALLES CICALCO Y TOCHTLI	-99.1630926	19.3268079
467	DIF220302124276	Ciudad de México	Coyoacán	Coyoacán	CALLE ADOLFO RUIZ CORTINEZ COLONIA VIEJO EJIDO DE SANTA ÚRSULA COAPA, 04980 COYOACÁN, COYOACÁN CIUDAD DE MÉXICO ENTRE CALLE VENISTIANO CARRANZA Y CALLE ÁLVARO OBREGÓN, SE LOCALIZA ENTRE CALLES VENISTIANO CARRANZA Y ÁLVARO OBRE	-99.1384061	19.3057214
468	DIF220302124280	Ciudad de México	Coyoacán	Coyoacán	CALLE VENUSTIANO CARRANZA COLONIA VIEJO EJIDO DE SANTA ÚRSULA COAPA, 04980 COYOACÁN, COYOACÁN CIUDAD DE MÉXICO ENTRE VIADUCTO TLALPAN Y CALLE FRANCISCO I MADERO, SE ENCUENTRA ENTRE VIADUCTO TLALPAN Y CALLE FRANCISCO	-99.1414038	19.3063695
469	DIF220302124281	Ciudad de México	Coyoacán	Coyoacán	CALLE FRANCISCO I. MADERO COLONIA VIEJO EJIDO DE SANTA ÚRSULA COAPA, 04980 COYOACÁN, COYOACÁN CIUDAD DE MÉXICO ENTRE CALLE MORELOS Y CALLE BUGAMBILIAS, SE LOCALIZA ENTRE CALLES MORELOS Y BUGAMBILIAS	-99.1424029	19.3035546
470	DIF220302124292	Ciudad de México	Coyoacán	Coyoacán	CALLE 4A. FRANCISCO I. MADERO COLONIA VIEJO EJIDO DE SANTA ÚRSULA COAPA, 04980 COYOACÁN, COYOACÁN CIUDAD DE MÉXICO ENTRE CALLE FRANCISCO I. MADERO Y , SE LOCALIZA ENTRE CALLE FRANCISCO I. MADERO	-99.1416331	19.3052886
471	DIF220302124635	Ciudad de México	Coyoacán	Coyoacán	CALLE CALIZ COLONIA EL RELOJ, 04640 COYOACÁN, COYOACÁN CIUDAD DE MÉXICO ENTRE CERRADA 4TA DE CALIZ Y CERRADA 9NA DE CALIZ, ENTRE CERRADAS 4TA DE CALIZ Y 9NA DE CALIZ	-99.1415576	19.3186368
472	DIF220302124636	Ciudad de México	Coyoacán	Coyoacán	CERRADA 1RA DE CÁLIZ COLONIA EL RELOJ, 04640 COYOACÁN, COYOACÁN CIUDAD DE MÉXICO ENTRE CALLE POLÉN Y CERRADA 2DA DE CÁLIZ, SE ENCUENTRA ENTRE CALLE POLÉN Y CERRADA 2DA DE CÁLIZ	-99.140568	19.3175198
473	DIF220302124640	Ciudad de México	Coyoacán	Coyoacán	CERRADA 3RA CERRADA DE CALIZ COLONIA EL RELOJ, 04640 COYOACÁN, COYOACÁN CIUDAD DE MÉXICO ENTRE CERRADA 2DA DE CALIZ Y CERRADA 4TA DE CALIZ, ENTRE CERRADAS 2DA DE CALIZ Y 4TA DE CALIZ	-99.1409495	19.3179298
474	DIF220302124643	Ciudad de México	Coyoacán	Coyoacán	CERRADA 4TA DE CÁLIZ COLONIA EL RELOJ, 04640 COYOACÁN, COYOACÁN CIUDAD DE MÉXICO ENTRE CERRADA 3RA DE CÁLIZ Y CERRADA 5TA DE CÁLIZ, SE ENCUENTRA ENTRE CERRADA 3RA DE CÁLIZ Y CERRADA 5TA DE CÁLIZ	-99.1412546	19.3176767
475	DIF220302124646	Ciudad de México	Coyoacán	Coyoacán	CERRADA 9NA. DE CÁLIZ COLONIA EL RELOJ, 04640 COYOACÁN, COYOACÁN CIUDAD DE MÉXICO ENTRE CALLE COROLA Y CALLE CÁLIZ, SE LOCALIZA ENTRE CALLES COROLA Y CÁLIZ	-99.1422752	19.3183551
476	DIF220302124655	Ciudad de México	Coyoacán	Coyoacán	CALLE PISTILO COLONIA EL RELOJ, 04640 COYOACÁN, COYOACÁN CIUDAD DE MÉXICO ENTRE CALLE BOTON Y CALLE CALIZ, SE ENCUENTRA ENTRE CALLES BOTON Y CALIZ	-99.1432912	19.3185652



No.	FOLIO	ESTADO	MUNICIPIO	LOCALIDAD	DIRECCION	LONGITUD	LATITUD
477	DIF220302124656	Ciudad de México	Coyoacán	Coyoacán	CALLE DIEGO RIVERA COLONIA EL RELOJ, 04640 COYOACÁN, COYOACÁN CIUDAD DE MÉXICO ENTRE CALLE MUSEO Y CALLE XÓCHITL, SE ENCUENTRA ENTRE CALLE MUSEO Y CALLE XÓCHITL	-99.1440937	19.3209988
478	DIF220302125025	Ciudad de México	Coyoacán	Coyoacán	CALLE FLAVIO GARCIA COLONIA CULHUACÁN CTM SECCIÓN VI, 04480 COYOACÁN, COYOACÁN CIUDAD DE MÉXICO ENTRE EJE VIAL EJE 2 ORIENTE Y AVENIDA ALFREDO V BONFIL, SE ENCUENTRA ENTRE EJE 2 ORIENTE Y AVENIDA ALFREDO V BONFIL	-99.1238225	19.3249767
479	DIF220302125032	Ciudad de México	Coyoacán	Coyoacán	CALLE MERCEDES ABREGO COLONIA CULHUACÁN CTM SECCIÓN VI, 04480 COYOACÁN, COYOACÁN CIUDAD DE MÉXICO ENTRE AVENIDA SANTA ANA Y CALLE MARIQUITA SANCHEZ, SE ENCEUNTRA ENTRE AVENIDA SANTA ANA Y CALLE MARIQUITA SANCHEZ	-99.1166643	19.3274605
480	DIF220302125035	Ciudad de México	Xochimilco	Xochimilco	CALLE GUADALUPE I. RAMIREZ PUEBLO SAN LUCAS XOCHIMANCA, 16300 XOCHIMILCO, XOCHIMILCO CIUDAD DE MÉXICO ENTRE CALLE MONTE MORELOS PONIENTE Y CERRADA SEGUNDA GUADALUPE I. RAMIREZ, EL PLANTEL ESCOLAR SE UBICA EN LA CALLE GUADALUP	-99.1111677	19.2429775
481	DIF220302125037	Ciudad de México	Coyoacán	Coyoacán	CALLE CANDELARIA PÉREZ COLONIA CULHUACÁN CTM SECCIÓN VIII, 04909 COYOACÁN, COYOACÁN CIUDAD DE MÉXICO ENTRE CALLE DOLORES GUERRERO Y CALZADA CALZ DE LA VIRGEN, SE ENCUENTRA ENTRE CALLE DOLORES GUERRERO Y CALZADA DE LA VIRGEN	-99.1006249	19.3174325
482	DIF220302125043	Ciudad de México	Xochimilco	Xochimilco	CALLE ABASOLO PUEBLO SANTA MARÍA TEPEPAN, 16020 XOCHIMILCO, XOCHIMILCO CIUDAD DE MÉXICO ENTRE CALLE CUAUHTÉMOC Y CERRADA TERCERA ABASOLO, EL PLANTEL ESCOLAR SE UBICA EN LA CALLE ABASOLO ENTRE CALLE CUAUHTÉMOC Y TERCERA CERRAD	-99.1397221	19.2731285
483	DIF220302125954	Ciudad de México	Gustavo A. Madero	Gustavo A. Madero	CALZADA SAN JUAN DE ARAGÓN PUEBLO SAN JUAN DE ARAGÓN, 07950 GUSTAVO A. MADERO, GUSTAVO A. MADERO CIUDAD DE MÉXICO ENTRE CALLE ÁLVARO OBREGÓN Y CALLE 5 DE MAYO, SE LOCALIZA ENTRE CALLES ÁLVARO OBREGÓN Y 5 DE MAYO	-99.0859046	19.4704789
484	DIF220302125962	Ciudad de México	Gustavo A. Madero	Gustavo A. Madero	AVENIDA 539 COLONIA SAN JUAN DE ARAGÓN II SECCIÓN, 07969 GUSTAVO A. MADERO, GUSTAVO A. MADERO CIUDAD DE MÉXICO ENTRE AVENIDA 537 Y AVENIDA 541, SE ENCUENTRA ENTRE LAS AVENIDAS 537 Y 541	-99.0874963	19.4575383
485	DIF220302126777	Ciudad de México	Coyoacán	Coyoacán	CALLE SAN CELSO COLONIA PEDREGAL DE SANTA ÚRSULA, 04600 COYOACÁN, COYOACÁN CIUDAD DE MÉXICO ENTRE CIRCUITO CIRCUITO AZTECAS Y AVENIDA SANTA URSULA, ENTRE AVENIDA SANTA URSULA Y CIRCUITO AZTECAS	-99.151144	19.3065784
486	DIF220302122972	Ciudad de México	Coyoacán	Coyoacán	CALLE TOCHTLI COLONIA PEDREGAL DE SANTO DOMINGO, 04369 COYOACÁN, COYOACÁN CIUDAD DE MÉXICO ENTRE CALLE COAPAN Y AVENIDA ESCUINAPA, SE LOCALIZA ENTRE CALLES COAPAN Y ESCUINAPA	-99.161324	19.3273902
487	DIF220302122973	Ciudad de México	Coyoacán	Coyoacán	CALLE TOTOLIN COLONIA PEDREGAL DE SANTO DOMINGO, 04369 COYOACÁN, COYOACÁN CIUDAD DE MÉXICO ENTRE CALLE COAPAN Y CALLE AZTAHUACAN, SE ENCUENTRA ENTRE CALLES COAPAN Y AZTAHUACAN	-99.1621619	19.3260766



No.	FOLIO	ESTADO	MUNICIPIO	LOCALIDAD	DIRECCION	LONGITUD	LATITUD
488	DIF220302124405	Ciudad de México	Xochimilco	Xochimilco	CALLE SELVA BARRIO SAN PEDRO, 16090 XOCHIMILCO, XOCHIMILCO CIUDAD DE MÉXICO ENTRE CALLE FRANCISCO GOYTIA Y AVENIDA MORELOS, EL PLANTEL ESCOLAR SE UBICA EN LA CALLE SELVA ENTRE CALLE FRANCISCO GOYTIA Y AVENIDA MORELOS. LA ENTR	-99.1057953	19.2558558
489	DIF220302109320	Ciudad de México	Xochimilco	Xochimilco	CALLE SÓCRATES PUEBLO SANTIAGO TEPALCATLALPAN, 16200 XOCHIMILCO, XOCHIMILCO CIUDAD DE MÉXICO ENTRE CALLE AQUILES SERDAN Y CALLE ROBIROSA, SE ENCUENTRA ENTRE LA CALLE AQUILES SERDAN Y LA CALLE ROBIROSA PARALELA A LA CALLE HUAU	-99.1229531	19.2475389
490	DIF220302124658	Ciudad de México	Coyoacán	Coyoacán	CALLE CUATLICUE COLONIA CULHUACÁN CTM SECCIÓN PILOTO, 04490 COYOACÁN, COYOACÁN CIUDAD DE MÉXICO ENTRE CALLE CENTÉOTL Y CALLE MANUEL SÁENZ, SE LOCALIZA ENTRE CALLES CENTÉOTL Y MANUEL SÁENZ	-99.1102438	19.3229501
491	DIF220302124659	Ciudad de México	Coyoacán	Coyoacán	CALLE CENTEOTL COLONIA CULHUACÁN CTM SECCIÓN PILOTO, 04490 COYOACÁN, COYOACÁN CIUDAD DE MÉXICO ENTRE CALLE CENTEOTL Y AVENIDA PASEO DE LOS DIOS AZTECAS, SE ENCUENTRA ENTRE CALLE CENTEOTL Y AVENIDA PASEO DE LOS DIOS AZTECAS	-99.1104273	19.322352
492	DIF220302124661	Ciudad de México	Coyoacán	Coyoacán	CALLE HUITZILOPOCHTLI COLONIA CULHUACÁN CTM SECCIÓN PILOTO, 04490 COYOACÁN, COYOACÁN CIUDAD DE MÉXICO ENTRE CALLE MANUELA SÁENZ Y CALLE TEPEHUANES, SE ENCUENTRA ENTRE CALLE MANUELA SÁENZ Y CALLE TEPEHUANES	-99.1125622	19.3233804
493	DIF220302124662	Ciudad de México	Coyoacán	Coyoacán	CALLE TEPEHUANES COLONIA CULHUACÁN CTM SECCIÓN PILOTO, 04490 COYOACÁN, COYOACÁN CIUDAD DE MÉXICO ENTRE CALLE MANUEL SÁENZ Y CALZADA DE LA VIRGEN, SE LOCALIZA ENTRE CALLE MANUEL SÁENZ Y CALZADA DE LA VIRGEN	-99.1116144	19.3224338
494	DIF220302124665	Ciudad de México	Coyoacán	Coyoacán	CALLE TLALOC COLONIA CULHUACÁN CTM SECCIÓN PILOTO, 04490 COYOACÁN, COYOACÁN CIUDAD DE MÉXICO ENTRE CALLE CARLOTA ARMERO Y CALLE QUETZALCOATL, SE ENCUENTRA ENTRE CALLES CARLOTA ARMERO Y QUETZALCOATL	-99.1134913	19.3229147
495	DIF220302124666	Ciudad de México	Coyoacán	Coyoacán	CALLE CATALINA BUENDIA COLONIA CULHUACÁN CTM SECCIÓN PILOTO, 04490 COYOACÁN, COYOACÁN CIUDAD DE MÉXICO ENTRE CALLE MANUELA SÁENZ Y AVENIDA CANAL NACIONAL, SE ENCUENTRA ENTRE CALLE MANUELA SÁENZ Y AV CANAL NACIONAL	-99.1090698	19.3231904
496	DIF220302124667	Ciudad de México	Coyoacán	Coyoacán	CALLE TECUALIAPAN COLONIA CUADRANTE DE SAN FRANCISCO, 04320 COYOACÁN, COYOACÁN CIUDAD DE MÉXICO ENTRE AVENIDA MIGUEL ÁNGEL DE QUEVEDO Y CERRADA MOCTEZUMA, SE LOCALIZA ENTRE AVENIDA MIGUEL ÁNGEL DE QUEVEDO Y CALLE MOCTEZUMA	-99.1668847	19.3435102
497	DIF220302124669	Ciudad de México	Coyoacán	Coyoacán	PROLONGACION MOCTEZUMA COLONIA CUADRANTE DE SAN FRANCISCO, 04320 COYOACÁN, COYOACÁN CIUDAD DE MÉXICO ENTRE CALLE OMEGA Y AVENIDA MIGUEL ÁNGEL QUEVEDO, SE ENCUENTRA ENTRE CALLE OMEGA Y AV MIGUEL ÁNGEL QUEVEDO	-99.1679656	19.3436317



No.	FOLIO	ESTADO	MUNICIPIO	LOCALIDAD	DIRECCION	LONGITUD	LATITUD
498	DIF220302124670	Ciudad de México	Coyoacán	Coyoacán	PROLONGACION MOCTEZUMA COLONIA CUADRANTE DE SAN FRANCISCO, 04320 COYOACÁN, COYOACÁN CIUDAD DE MÉXICO ENTRE CALLE EPSILON Y CERRADA MOCTEZUMA, SE ENCUENTRA ENTRE CALLE EPSILON Y CERRADA MOCTEZUMA	-99.1681655	19.3424777
499	DIF220302125064	Ciudad de México	Coyoacán	Coyoacán	CALLE ROSARIO CASTELLANOS COLONIA CULHUACÁN CTM SECCIÓN VIII, 04909 COYOACÁN, COYOACÁN CIUDAD DE MÉXICO ENTRE CALLE FRANCISCA GARCIA BATLE Y ANDADOR 1ER ROSARIO CASTELLANOS, SE ENCUENTRA ENTRE CALLE FRANCISCA GARCIA BATLE Y 1E	-99.1037644	19.3174135
500	DIF220302125618	Ciudad de México	Gustavo A. Madero	Gustavo A. Madero	AVENIDA 509 COLONIA SAN JUAN DE ARAGÓN, 07950 GUSTAVO A. MADERO, GUSTAVO A. MADERO CIUDAD DE MÉXICO ENTRE AVENIDA 511 Y AVENIDA 507, SE LOCALIZA ENTRE AVENIDAS 511 Y 507	-99.0939948	19.4602738
501	DIF220302125624	Ciudad de México	Gustavo A. Madero	Gustavo A. Madero	AVENIDA 509 COLONIA SAN JUAN DE ARAGÓN, 07950 GUSTAVO A. MADERO, GUSTAVO A. MADERO CIUDAD DE MÉXICO ENTRE AVENIDA 507 Y AVENIDA 511, SE ENCUENTRA ENTRE AVENIDAS 507 Y 511	-99.0939968	19.4602786
502	DIF220302126067	Ciudad de México	Coyoacán	Coyoacán	CALLE SAN EMETERIO COLONIA PEDREGAL DE SANTA ÚRSULA, 04600 COYOACÁN, COYOACÁN CIUDAD DE MÉXICO ENTRE CALLE SAN JORGE Y CALLE SAN ALEJANDRO, SE LOCALIZA ENTRE CALLES SAN JORGE Y SAN ALEJANDRO	-99.1559536	19.3073375
503	DIF220302126438	Ciudad de México	Gustavo A. Madero	Gustavo A. Madero	PRIVADA EMILIANO ZAPATA COLONIA ZONA ESCOLAR ORIENTE, 07239 GUSTAVO A. MADERO, GUSTAVO A. MADERO CIUDAD DE MÉXICO ENTRE CALLE RÍO RIVERA Y AVENIDA EMILIANO ZAPATA, SE LOCALIZA ENTRE CALLE RÍO RIVERA Y AVENIDA EMILIANO ZAPATA	-99.142251	19.5411655
504	DIF220302123991	Ciudad de México	Coyoacán	Coyoacán	CALLE SAN FRANCISCO COLONIA SAN FRANCISCO CULHUACÁN BARRIO DE SAN FRANCISCO, 04260 COYOACÁN, COYOACÁN CIUDAD DE MÉXICO ENTRE CALZADA TAXQUEÑA Y CALLE 5 DE MAYO, SE LOCALIZA ENTRE CALZADA TAXQUEÑA Y CALLE 5 DE MAYO	-99.1171336	19.3379004
505	DIF220302124003	Ciudad de México	Coyoacán	Coyoacán	CERRADA CUITLAHUAC COLONIA SAN FRANCISCO CULHUACÁN BARRIO DE SAN FRANCISCO, 04260 COYOACÁN, COYOACÁN CIUDAD DE MÉXICO ENTRE CERRADA DE LA CRUZ Y CERRADA 4TA DE SAN FRANCISCO, ENTRE CERRADA DE LA CRUZ Y 4TA CERRADA DE SAN FRANC	-99.1143403	19.3358622
506	DIF220302124004	Ciudad de México	Coyoacán	Coyoacán	CALLE BENITO JUAREZ COLONIA SAN FRANCISCO CULHUACÁN BARRIO DE SAN FRANCISCO, 04260 COYOACÁN, COYOACÁN CIUDAD DE MÉXICO ENTRE CALLE SAN FRANCISCO Y AVENIDA CANAL NACIONAL, SE ENCUENTRA ENTRE CALLE SAN FRANCISCO Y AV CANAL NACIO	-99.1143871	19.3368112
507	DIF220302124006	Ciudad de México	Coyoacán	Coyoacán	CERRADA SANTA ANITA COLONIA SAN FRANCISCO CULHUACÁN BARRIO DE SAN FRANCISCO, 04260 COYOACÁN, COYOACÁN CIUDAD DE MÉXICO ENTRE PROLONGACION MIGUEL HIDALGO Y AVENIDA HERÓICA ESCUELA MILITAR, SE LOCALIZA ENTRE PROLONGACIÓN MIGUEL	-99.1218712	19.3343108



No.	FOLIO	ESTADO	MUNICIPIO	LOCALIDAD	DIRECCION	LONGITUD	LATITUD
508	DIF220302124445	Ciudad de México	Coyoacán	Coyoacán	CALLE ÁLVARO OBREGÓN COLONIA VIEJO EJIDO DE SANTA ÚRSULA COAPA, 04980 COYOACÁN, COYOACÁN CIUDAD DE MÉXICO ENTRE AVENIDA EL BORDO Y CALLE MARGARITA MAZA DE JUÁREZ, SE ENCUENTRA ENTRE AV EL BORDO Y CALLE MARGARITA MAZA DE JUÁREZ	-99.1382428	19.3063543
509	DIF220302109329	Ciudad de México	Xochimilco	Xochimilco	CALLE CUAUHTÉMOC PUEBLO SANTIAGO TEPALCATLALPAN, 16200 XOCHIMILCO, XOCHIMILCO CIUDAD DE MÉXICO ENTRE CALLE AQUILES SERDAN Y CERRADA 1RA CUAUHTÉMOC, SE ENCUENTRA ENTRE LA CALLE AQUILES SERDAN Y 1RA CERRADA CUAHUTÉMOC PARALELA	-99.1236056	19.2471796
510	DIF220302109333	Ciudad de México	Xochimilco	Xochimilco	CALLE BENITO JUÁREZ COLONIA SANTA CRUZ CHAVARRIETA, 16840 XOCHIMILCO, XOCHIMILCO CIUDAD DE MÉXICO ENTRE CALLE IGNACIO ZARAGOZA Y CERRADA BENITO JUÁREZ, SE ENCUENTRA ENTRE LA CALLE BENITO JUÁREZ Y CARRADA BENITO JUÁREZ	-99.1231257	19.2282584
511	DIF220302125080	Ciudad de México	Coyoacán	Coyoacán	CALLE ELVIRA VARGAS COLONIA CULHUACÁN CTM SECCIÓN VIII, 04909 COYOACÁN, COYOACÁN CIUDAD DE MÉXICO ENTRE CALLE MANUELA MEDINA Y CALLE ROSARIO CASTELLANO, SE ENCUENTRA ENTRE CALLE MANUELA MEDINA Y CALLE ROSARIO CASTELLANO	-99.1046028	19.312135
512	DIF220302125090	Ciudad de México	Coyoacán	Coyoacán	CALLE TERESA VERA COLONIA CULHUACÁN CTM SECCIÓN VIII, 04909 COYOACÁN, COYOACÁN CIUDAD DE MÉXICO ENTRE CALLE MANUELA MEDINA Y CALLE ELVIRA VARGAS, SE ENCUENTRA ENTRE CALLE MANUELA MEDINA Y CALLE ELVIRA VARGAS	-99.1068424	19.3137929
513	DIF220302125652	Ciudad de México	Gustavo A. Madero	Gustavo A. Madero	AVENIDA 509 COLONIA SAN JUAN DE ARAGÓN, 07950 GUSTAVO A. MADERO, GUSTAVO A. MADERO CIUDAD DE MÉXICO ENTRE AVENIDA 507 Y AVENIDA 511, SE LOCALIZA ENTRE AVENIDAS 507 Y 511	-99.0939968	19.4602786
514	DIF220302125656	Ciudad de México	Gustavo A. Madero	Gustavo A. Madero	AVENIDA 509 COLONIA SAN JUAN DE ARAGÓN, 07950 GUSTAVO A. MADERO, GUSTAVO A. MADERO CIUDAD DE MÉXICO ENTRE AVENIDA 507 Y AVENIDA 511, SE LOCALIZA ENTRE AVENIDAS 507 Y 511	-99.0940129	19.4602229
515	DIF220302126452	Ciudad de México	Gustavo A. Madero	Gustavo A. Madero	PRIVADA EMILIANO ZAPATA COLONIA ZONA ESCOLAR ORIENTE, 07239 GUSTAVO A. MADERO, GUSTAVO A. MADERO CIUDAD DE MÉXICO ENTRE CALLE RIO RIVERA Y AVENIDA EMILIANO ZAPATA, SE ENCUENTRA ENTRE CALLE RIO RIVERA Y AVENIDA EMILIANO ZAPATA	-99.142191	19.5412412
516	DIF220302126461	Ciudad de México	Gustavo A. Madero	Gustavo A. Madero	PRIVADA EMILIANO ZAPATA COLONIA ZONA ESCOLAR ORIENTE, 07239 GUSTAVO A. MADERO, GUSTAVO A. MADERO CIUDAD DE MÉXICO ENTRE CALLE RÍO RIVERA Y AVENIDA EMILIANO ZAPATA, SE LOCALIZA ENTRE CALLE RÍO RIVERA Y AVENIDA EMILIANO ZAPATA	-99.142251	19.5411655
517	DIF220302124017	Ciudad de México	Coyoacán	Coyoacán	CERRADA 3A DE LAS ROSAS COLONIA SAN FRANCISCO CULHUACÁN BARRIO DE LA MAGDALENA, 04260 COYOACÁN, COYOACÁN CIUDAD DE MÉXICO ENTRE CERRADA 2DA DE LAS ROSAS Y CERRADA 5TA DE LAS ROSAS, SE LOCALIZA ENTRE CERRADAS 2DA DE LAS ROSAS 5	-99.1172778	19.3433907



No.	FOLIO	ESTADO	MUNICIPIO	LOCALIDAD	DIRECCION	LONGITUD	LATITUD
518	DIF220302124020	Ciudad de México	Coyoacán	Coyoacán	CERRADA DE LAS ROSAS COLONIA SAN FRANCISCO CULHUACÁN BARRIO DE LA MAGDALENA, 04260 COYOACÁN, COYOACÁN CIUDAD DE MÉXICO ENTRE CALLE LAS ROSAS Y CERRADA 3RA DE LAS ROSAS, SE ENCUENTRA ENTRE CALLE LAS ROSAS Y CERRADA 3RA DE LAS R	-99.1169659	19.343024
519	DIF220302124022	Ciudad de México	Coyoacán	Coyoacán	CERRADA 2DA CERRADA DE LAS ROSAS COLONIA SAN FRANCISCO CULHUACÁN BARRIO DE LA MAGDALENA, 04260 COYOACÁN, COYOACÁN CIUDAD DE MÉXICO ENTRE CERRADA 4TA DE LAS ROSAS Y CERRADA 1RA DE LAS ROSAS, SE ENCUENTRA ENTRE CERRADAS 4TA DE L	-99.1167721	19.3431895
520	DIF220302124030	Ciudad de México	Coyoacán	Coyoacán	CERRADA 5TA DE LAS ROSAS COLONIA SAN FRANCISCO CULHUACÁN BARRIO DE LA MAGDALENA, 04260 COYOACÁN, COYOACÁN CIUDAD DE MÉXICO ENTRE CALLE 20 DE AGOSTO Y CERRADA 3RA DE LAS ROSAS, SE ENCUENTRA ENTRE CALLE 20 DE AGOSTO Y CERRADA 3R	-99.117667	19.3433804
521	DIF220302124031	Ciudad de México	Coyoacán	Coyoacán	CALLE VICENTE GUERRERO COLONIA SAN FRANCISCO CULHUACÁN BARRIO DE LA MAGDALENA, 04260 COYOACÁN, COYOACÁN CIUDAD DE MÉXICO ENTRE AVENIDA CANAL NACIONAL Y CALLE CUAUHTÉMOC, SE LOCALIZA ENTRE AVENIDA CANAL NACIONAL Y CALLE CUAUHT	-99.1154171	19.3405467
522	DIF220302124453	Ciudad de México	Coyoacán	Coyoacán	CALLE ADOLFO LÓPEZ MATEOS COLONIA VIEJO EJIDO DE SANTA ÚRSULA COAPA, 04980 COYOACÁN, COYOACÁN CIUDAD DE MÉXICO ENTRE CALLE ÁLVARO OBREGÓN Y CALLE VENUSTIANO CARRANZA, SE ENCUENTRA ENTRE CALLE ÁLVARO OBREGÓN Y CALLE VENUSTIANO	-99.138511	19.3055595
523	DIF220302124461	Ciudad de México	Coyoacán	Coyoacán	CALLE TULIPÁN COLONIA VIEJO EJIDO DE SANTA ÚRSULA COAPA, 04980 COYOACÁN, COYOACÁN CIUDAD DE MÉXICO ENTRE AVENIDA EL BORDO Y CALLE ADOLFO LÓPEZ MATEOS, SE ENCUENTRA ENTRE AV EL BORDO CALLE ADOLFO LÓPEZ MATEOS	-99.1385727	19.304152
524	DIF220302124464	Ciudad de México	Xochimilco	Xochimilco	CALLE CAMINO A SAN LUCAS COLONIA NATIVITAS, 16300 XOCHIMILCO, XOCHIMILCO CIUDAD DE MÉXICO ENTRE CALLE ACUEDUCTO Y AVENIDA 16 DE SEPTIEMBRE, EL PLANTEL ESCOLAR SE UBICA DENTRO DE LA UNIDAD HABILITACIONAL INFONAVIT NATIVITAS QU	-99.1066454	19.2449204
525	DIF220302124471	Ciudad de México	Coyoacán	Coyoacán	CALLE FRANCISCO VILLA COLONIA VIEJO EJIDO DE SANTA ÚRSULA COAPA, 04980 COYOACÁN, COYOACÁN CIUDAD DE MÉXICO ENTRE CALLE VENUSTIANO CARRANZA Y CALLE ÁLVARO OBREGÓN, SE ENCUENTRA ENTRE CALLE VENUSTIANO CARRANZA Y CALLE ÁLVARO OB	-99.1383984	19.3050076
526	DIF220302109347	Ciudad de México	Xochimilco	Xochimilco	CERRADA BENITO JUÁREZ COLONIA SANTA CRUZ CHAVARRIETA, 16840 XOCHIMILCO, XOCHIMILCO CIUDAD DE MÉXICO ENTRE CALLE BENITO JUÁREZ Y , SE ENCUENTRA ENTRE CALLE BENITO JUÁREZ Y LIMITE DE CERRADA BENITO JUÁREZ	-99.1234113	19.226784
527	DIF220302125099	Ciudad de México	Coyoacán	Coyoacán	CALLE CONCHITA URQUIZA COLONIA CULHUACÁN CTM SECCIÓN VIII, 04909 COYOACÁN, COYOACÁN CIUDAD DE MÉXICO ENTRE CALLE ELVIRA VARGAS Y CALLE ROSARIO CASTELLANOS, SE ENCUENTRA ENTRE CALLE ELVIRA VARGAS Y CALLE ROSARIO CASTELLANOS	-99.103605	19.3130057



No.	FOLIO	ESTADO	MUNICIPIO	LOCALIDAD	DIRECCION	LONGITUD	LATITUD
528	DIF220302125104	Ciudad de México	Coyoacán	Coyoacán	CALLE LAURA MENDEZ DE CUENCA COLONIA CULHUACÁN CTM SECCIÓN VIII, 04909 COYOACÁN, COYOACÁN CIUDAD DE MÉXICO ENTRE CALLE MANUELA MEDINA Y CALLE CANDELARIA PÉREZ, SE ENCUENTRA ENTRE CALLE MANUELA MEDINA Y CALLE CANDELARIA PÉREZ	-99.1037219	19.3204724
529	DIF220302125242	Ciudad de México	Coyoacán	Coyoacán	CERRADA 1RA. HUAYAMILPAS AMPLIACION LA CANDELARIA, 04380 COYOACÁN, COYOACÁN CIUDAD DE MÉXICO ENTRE CERRADA 2DA. HUAYAMILPAS Y CALLE NAHUATLACAS, SE LOCALIZA ENTRE 2DA. CERRA 2DA. HUAYAMILPAS Y CALLE NAHUATLACAS	-99.1498953	19.3287063
530	DIF220302125290	Ciudad de México	Xochimilco	Xochimilco	PROLONGACION GUADALUPE I. RAMIREZ COLONIA POTRERO DE SAN BERNARDINO, 16030 XOCHIMILCO, XOCHIMILCO CIUDAD DE MÉXICO ENTRE PROLONGACION DIVISIÓN DEL NORTE Y CALLE NARDO SUR, EL PLANTEL ESCOLAR SE UBICA EN PROLONGACION GUADALUPE	-99.117893	19.267074
531	DIF220302126477	Ciudad de México	Gustavo A. Madero	Gustavo A. Madero	CALLE CARRETERA CHALMA TENAYUCA COLONIA ZONA ESCOLAR ORIENTE, 07239 GUSTAVO A. MADERO, GUSTAVO A. MADERO CIUDAD DE MÉXICO ENTRE AVENIDA JUVENTINO ROSAS Y AVENIDA PREPARATORIAS, SE ENCUENTRA ENTRE AVENIDAS JUVENTINO ROSAS Y PR	-99.1430371	19.5301378
532	DIF220302126479	Ciudad de México	Gustavo A. Madero	Gustavo A. Madero	CALLE CARRETERA CHALMA-TENAYUCA COLONIA ZONA ESCOLAR ORIENTE, 07239 GUSTAVO A. MADERO, GUSTAVO A. MADERO CIUDAD DE MÉXICO ENTRE AVENIDA JUVENTINO ROSAS Y AVENIDA PREPARATORIAS, SE LOCALIZA ENTRE AVENIDAS JUVENTINO ROSAS Y PRE	-99.1438898	19.5307873
533	DIF220302127221	Ciudad de México	Gustavo A. Madero	Gustavo A. Madero	CALLE CIENFUEGOS COLONIA RESIDENCIAL ZACATENCO, 07369 GUSTAVO A. MADERO, GUSTAVO A. MADERO CIUDAD DE MÉXICO ENTRE CALLE MOYOBAMBA Y CALLE CHACO, SE LOCALIZA ENTRE CALLES MOYOBAMBA Y CHACO	-99.1229378	19.5006652
534	DIF220302127225	Ciudad de México	Gustavo A. Madero	Gustavo A. Madero	AVENIDA NECAXA COLONIA INDUSTRIAL, 07800 GUSTAVO A. MADERO, GUSTAVO A. MADERO CIUDAD DE MÉXICO ENTRE CALLE SOTERO PRIETO Y CALLE REAL DEL MONTE, SE ENCUENTRA ENTRE CALLES SOTERO PRIETO Y REAL DEL MONTE	-99.1297333	19.4778936
535	DIF220302124039	Ciudad de México	Coyoacán	Coyoacán	CERRADA 1RA. DE SANTA ANA COLONIA SAN FRANCISCO CULHUACÁN BARRIO DE SANTA ANA, 04260 COYOACÁN, COYOACÁN CIUDAD DE MÉXICO ENTRE CALLE SANTA ANA Y CERRADA 2DA. DE SANTA ANA, SE LOCALIZA ENTRE CALLES SANTA ANA Y 2DA. CDA DE SANTA	-99.1220635	19.3349899
536	DIF220302125998	Ciudad de México	Gustavo A. Madero	Gustavo A. Madero	CALLE PUERTO DE ENSENADA COLONIA EL OLIVO, 07920 GUSTAVO A. MADERO, GUSTAVO A. MADERO CIUDAD DE MÉXICO ENTRE CALLE CENTRAL Y CALLE JUAN FRANCISCO, SE ENCUENTRA ENTRE CALLE CENTRAL Y JUAN FRANCISCO	-99.0868463	19.472593
537	DIF220302126012	Ciudad de México	Gustavo A. Madero	Gustavo A. Madero	CALLE PUERTO ENSENADA COLONIA EL OLIVO, 07920 GUSTAVO A. MADERO, GUSTAVO A. MADERO CIUDAD DE MÉXICO ENTRE CALLE PUERTO DE GUAYMAS Y CALLE PUERTO DE SAN BLAS, SE LOCALIZA ENTRE CALLES PUERTO DE GUAYMAS Y PUERTO DE SAN BLAS	-99.0868473	19.4727673



No.	FOLIO	ESTADO	MUNICIPIO	LOCALIDAD	DIRECCION	LONGITUD	LATITUD
538	DIF220302124476	Ciudad de México	Coyoacán	Coyoacán	CALLE JAZMINES COLONIA VIEJO EJIDO DE SANTA ÚRSULA COAPA, 04980 COYOACÁN, COYOACÁN CIUDAD DE MÉXICO ENTRE AVENIDA BORDO Y CALLE VICTOR ROSALES, SE ENCUENTRA ENTRE AVENIDA BORDO Y CALLE VICTOR ROSALES	-99.1418383	19.3014029
539	DIF220302124485	Ciudad de México	Coyoacán	Coyoacán	CERRADA 3RA CERRADA FRANCISCO I MADERO COLONIA VIEJO EJIDO DE SANTA ÚRSULA COAPA, 04980 COYOACÁN, COYOACÁN CIUDAD DE MÉXICO ENTRE CALLE FRANCISCO I MADERO Y CERRADA 1RA VENUSTIANO CARRANZA, SE ENCUENTRA ENTRE CALLE FRANCISCO I	-99.1416557	19.3054773
540	DIF220302124494	Ciudad de México	Coyoacán	Coyoacán	CALLE MIGUEL G. KRAMER COLONIA ATLÁNTIDA, 04370 COYOACÁN, COYOACÁN CIUDAD DE MÉXICO ENTRE AVENIDA MIGUEL ÁNGEL DE QUEVEDO Y AVENIDA ANILLO DE CIRCUNVALACIÓN, SE LOCALIZA ENTRE AVENIDAS MIGUEL ÁNGEL DE QUEVEDO Y ANILLO DE CIRCU	-99.1461021	19.3405486
541	DIF220302124497	Ciudad de México	Miguel Hidalgo	Miguel Hidalgo	CALZADA MÉXICO - TACUBA 1595 INTERIOR SN COLONIA ARGENTINA PONIENTE, 11230 MIGUEL HIDALGO, MIGUEL HIDALGO CIUDAD DE MÉXICO ENTRE AVENIDA INGENIEROS MILITARES Y CALLE GENERAL ARÍSTA, PRIVADA RÍO PILCOMAYO UNIDAD HABITACIONAL TO	-99.2141977	19.4580716
542	DIF220302125129	Ciudad de México	Coyoacán	Coyoacán	CALLE RANCHO EL PALMAR COLONIA CAMPESTRE COYOACÁN, 04938 COYOACÁN, COYOACÁN CIUDAD DE MÉXICO ENTRE CALLE RANCHO SAN ISIDRO Y CALLE RANCHO LA VERONICA, SE ENCUENTRA ENTRE CALLE RANCHO SAN ISIDRO Y CALLE RANCHO LA VERONICA	-99.1170611	19.3074758
543	DIF220302125140	Ciudad de México	Coyoacán	Coyoacán	CALLE RANCHO COCUITE COLONIA CAMPESTRE COYOACÁN, 04938 COYOACÁN, COYOACÁN CIUDAD DE MÉXICO ENTRE CALLE RANCHO LA ESTRELLA Y CALLE RANCHO SAN ISIDRO, SE ENCUENTRA ENTRE CALLE RANCHO LA ESTRELLA Y CALLE RANCHO SAN ISIDRO	-99.1160902	19.308944
544	DIF220302125146	Ciudad de México	Xochimilco	Xochimilco	CALLE EMILIANO ZAPATA COLONIA BOSQUE RESIDENCIAL DEL SUR, 16010 XOCHIMILCO, XOCHIMILCO CIUDAD DE MÉXICO ENTRE CALLE MAJUELOS Y CALLE TIERRA Y LIBERTAD, EL PLANTEL ESCOLAR SE UBICA EN LA CALLE EMILIANO ZAPATA ENTRE CALLE MAJUE	-99.124613	19.2781055
545	DIF220302125298	Ciudad de México	Xochimilco	Xochimilco	CALLE CUITLAHUAC BARRIO SAN PEDRO, 16090 XOCHIMILCO, XOCHIMILCO CIUDAD DE MÉXICO ENTRE AVENIDA JOSÉ MARÍA MORELOS Y AVENIDA 16 DE SEPTIEMBRE, EL PLANTEL ESCOLAR SE UBICA EN LA CALLE CUITLAHUAC ENTRE AVENIDA JOSÉ MARÍA MORELOS	-99.1055475	19.2572836
546	DIF220302126142	Ciudad de México	Gustavo A. Madero	Gustavo A. Madero	CALLE PRIMAVERA 8 LT 8 INTERIOR 0 MZ 7 LT 8 COLONIA CANDELARIA TICOMÁN, 07310 GUSTAVO A. MADERO, GUSTAVO A. MADERO CIUDAD DE MÉXICO ENTRE CALLE FRESNO Y CALLE PINO, SE ENCUENTRA ENTRE CALLE FRESNO Y CALLE PINO COMO REFERENCIA	-99.1384441	19.5218465
547	DIF220302126519	Ciudad de México	Gustavo A. Madero	Gustavo A. Madero	CALLE VICENTE GUERRERO COLONIA CASTILLO CHICO, 07220 GUSTAVO A. MADERO, GUSTAVO A. MADERO CIUDAD DE MÉXICO ENTRE CALLE NUEVA TENOCHITLAN Y CALLE CANEK, SE ENCUENTRA ENTRE CALLES NUEVA TENOCHITLAN Y CANEK	-99.1373486	19.5403024



No.	FOLIO	ESTADO	MUNICIPIO	LOCALIDAD	DIRECCION	LONGITUD	LATITUD
548	DIF220302127235	Ciudad de México	Gustavo A. Madero	Gustavo A. Madero	AVENIDA NECAXA COLONIA INDUSTRIAL, 07800 GUSTAVO A. MADERO, GUSTAVO A. MADERO CIUDAD DE MÉXICO ENTRE CALLE SOTERO PRIETO Y CALLE REAL DEL MONTE, SE ENCUENTRA ENTRE CALLES SOTERO PRIETO Y REAL DEL MONTE	-99.1297446	19.4779176
549	DIF220302127237	Ciudad de México	Gustavo A. Madero	Gustavo A. Madero	CALLE FLORENCIO CONSTANTINO COLONIA VALLEJO, 07870 GUSTAVO A. MADERO, GUSTAVO A. MADERO CIUDAD DE MÉXICO ENTRE CALLE LEÓN CAVALLO Y CALLE SCHUMMAN, SE LOCALIZA ENTRE CALLES LEÓN CAVALLO Y SCHUMMAN	-99.1288925	19.4678792
550	DIF220302126019	Ciudad de México	Gustavo A. Madero	Gustavo A. Madero	CALLE PUERTO TAMPICO COLONIA AMPLIACIÓN CASAS ALEMÁN, 07580 GUSTAVO A. MADERO, GUSTAVO A. MADERO CIUDAD DE MÉXICO ENTRE CALLE PUERTO COATZACOALCOS Y CALLE PUERTO LA PAZ, SE LOCALIZA ENTRE CALLES PUERTO COATZACOALCOS Y PUERTO L	-99.0878309	19.4768373
551	DIF220302126031	Ciudad de México	Xochimilco	Xochimilco	CERRADA MEXOCHITL COLONIA XOCHIPILLI, 16430 XOCHIMILCO, XOCHIMILCO CIUDAD DE MÉXICO ENTRE CALLE MALINALLI Y , EL PLANTEL ESCOLAR SE UBICA EN CERRADA MEXOCHITL ENTRE CERRADA MALINALLI Y FIN DE CERRADA MEXOCHITL. LA ENTRADA AL	-99.0864987	19.25036
552	DIF220302124499	Ciudad de México	Coyoacán	Coyoacán	CALLE REFORMA COLONIA ATLÁNTIDA, 04370 COYOACÁN, COYOACÁN CIUDAD DE MÉXICO ENTRE CALLE PARQUE Y CALLE SUR, SE ENCUENTRA ENTRE CALLE PARQUE Y CALLE SUR	-99.147419	19.3400879
553	DIF220302124512	Ciudad de México	Coyoacán	Coyoacán	CALLE DEL PARQUE COLONIA ATLÁNTIDA, 04370 COYOACÁN, COYOACÁN CIUDAD DE MÉXICO ENTRE AVENIDA DIVISIÓN DEL NORTE Y CALLE CENTRAL, SE LOCALIZA ENTRE AVENIDA DIVISIÓN DEL NORTE Y CALLE CENTRAL	-99.1475451	19.3406903
554	DIF220302124514	Ciudad de México	Xochimilco	Xochimilco	CALLE EMILIANO ZAPATA COLONIA BOSQUE RESIDENCIAL DEL SUR, 16010 XOCHIMILCO, XOCHIMILCO CIUDAD DE MÉXICO ENTRE CALLE MAJUELOS Y CALLE TIERRA Y LIBERTAD, EL PLANTEL ESCOLAR SE UBICA EN LA CALLE EMILIANO ZAPATA ENTRE CALLE MAJUE	-99.1248776	19.2775881
555	DIF220302125163	Ciudad de México	Coyoacán	Coyoacán	CALLE RANCHO LAGUNA COLONIA CAMPESTRE COYOACÁN, 04938 COYOACÁN, COYOACÁN CIUDAD DE MÉXICO ENTRE CALLE RANCHO VISTA HERMOSA Y CALLE RANCHO SAN ISIDRO, SE ENCUENTRA ENTRE CALLE RANCHO VISTA HERMOSA Y CALLE RANCHO SAN ISIDRO	-99.1152183	19.3079479
556	DIF220302125319	Ciudad de México	Xochimilco	Xochimilco	CALLE CAMINO REAL A SAN MATEO PUEBLO SAN LUCAS XOCHIMANCA, 16300 XOCHIMILCO, XOCHIMILCO CIUDAD DE MÉXICO ENTRE CAMINO NACIONAL Y CALLE LA PRESA, EL PLANTEL ESCOLAR SE UBICA EN CAMINO REAL A SAN MATEO ENTRECAMINO NACIONAL Y CA	-99.113882	19.2460791
557	DIF220302125322	Ciudad de México	Xochimilco	Xochimilco	CALLE CAMINO REAL A SANTA CECILIA PUEBLO SAN ANDRÉS AHUAYUCÁN, 16810 XOCHIMILCO, XOCHIMILCO CIUDAD DE MÉXICO ENTRE CERRADA VICENTE GUERRERO Y , EL PLANTEL ESCOLAR SE UBICA EN CAMINO REAL A SANTA CECILIA ENTRE CERRADA VICENTE	-99.1029413	19.2255818



No.	FOLIO	ESTADO	MUNICIPIO	LOCALIDAD	DIRECCION	LONGITUD	LATITUD
558	DIF220302125326	Ciudad de México	Xochimilco	Xochimilco	AVENIDA 5 DE MAYO PUEBLO SAN LUIS TLAXIALTEMALCO, 16610 XOCHIMILCO, XOCHIMILCO CIUDAD DE MÉXICO ENTRE CALLE CALVARIO Y CERRADA PRIMERA 5 DE MAYO, EL PLANTEL ESCOLAR SE UBICA EN AVENIDA 5 DE MAYO ENTRE ENTRE CALLE CALVARIO Y C	-99.0348354	19.2577216
559	DIF220302125327	Ciudad de México	Xochimilco	Xochimilco	CALLE GUSTAVO DÍAZ ORDAZ COLONIA SAN JUAN MOYOTEPEC, 16630 XOCHIMILCO, XOCHIMILCO CIUDAD DE MÉXICO ENTRE CALLE EMILIANO ZAPATA Y AVENIDA CHAPULTEPEC, EL PLANTEL ESCOLAR SE UBICA EN CALLE GUSTAVO DÍAZ ORDAZ ENTRECALLE EMILIANO	-99.0646584	19.2573944
560	DIF220302125331	Ciudad de México	Xochimilco	Xochimilco	CERRADA SEGUNDA MELCHOR OCAMPO COLONIA CRISTO REY, 16780 XOCHIMILCO, XOCHIMILCO CIUDAD DE MÉXICO ENTRE CALLE MELCHOR OCAMPO Y , EL PLANTEL ESCOLAR SE UBICA EN SEGUNDA CERRADA MELCHOR OCAMPO ENTRE CALLE MELCHOR OCAMPO Y FIN D	-99.0141203	19.2515864
561	DIF220302122729	Ciudad de México	Coyoacán	Coyoacán	CALLE CANAHUTLI COLONIA PEDREGAL DE SANTO DOMINGO, 04369 COYOACÁN, COYOACÁN CIUDAD DE MÉXICO ENTRE CALLE NUSTEPEC Y CALLE CIHUATLAN, CALLES NUSTEPEC Y CIHUATLAN	-99.1684803	19.3183831
562	DIF220302124387	Ciudad de México	Xochimilco	Xochimilco	CALLE 18 DE MARZO COLONIA TIERRA NUEVA, 16050 XOCHIMILCO, XOCHIMILCO CIUDAD DE MÉXICO ENTRE AVENIDA 20 DE NOVIEMBRE Y AVENIDA MÉXICO, EL PLANTEL ESCOLAR SE UBICA EN LA CALLE 18 DE MARZO ENTRE AVENIDA 20 DE NOVIEMBRE Y AVENIDA	-99.1165816	19.2638592
563	DIF220302118107	Ciudad de México	Gustavo A. Madero	Gustavo A. Madero	CALLE CABO BUENA ESPERANZA COLONIA GABRIEL HERNÁNDEZ, 07080 GUSTAVO A. MADERO, GUSTAVO A. MADERO CIUDAD DE MÉXICO ENTRE CALLE GUERRERO Y CALLE CABO CATOCHE, SE LOCALIZA ENTRE CALLE GUERRERO Y CALLE CABO CATOCHE	-99.0993048	19.5015795
564	DIF220302119038	Ciudad de México	Coyoacán	Coyoacán	CALLE SAN JULIO COLONIA PEDREGAL DE SANTA ÚRSULA, 04600 COYOACÁN, COYOACÁN CIUDAD DE MÉXICO ENTRE AVENIDA SAN FELIPE Y CALLE SAN GONZALO, SE LOCALIZA ENTRE AVENIDA SAN FELIPE Y CALLE SAN GONZALO	-99.1475326	19.3130552
565	DIF220302119039	Ciudad de México	Coyoacán	Coyoacán	CALLE SAN LEON COLONIA PEDREGAL DE SANTA ÚRSULA, 04600 COYOACÁN, COYOACÁN CIUDAD DE MÉXICO ENTRE CALLE SAN GONZALO Y CALLE SANTA ÚRSULA, ENTRE CALLES SAN GONZALO Y SANTA ÚRSULA	-99.1495876	19.3091318
566	DIF220302119040	Ciudad de México	Coyoacán	Coyoacán	CALLE SAN MACARIO COLONIA PEDREGAL DE SANTA ÚRSULA, 04600 COYOACÁN, COYOACÁN CIUDAD DE MÉXICO ENTRE CALLE SAN GONZALO Y CALLE SANTA ÚRSULA, ENTRE CALLES SAN GONZALO Y SANTA ÚRSULA	-99.1530356	19.3100419
567	DIF220302119041	Ciudad de México	Coyoacán	Coyoacán	CALLE SAN BENITO COLONIA PEDREGAL DE SANTA ÚRSULA, 04600 COYOACÁN, COYOACÁN CIUDAD DE MÉXICO ENTRE CALLE SAN GONZALO Y CALLE SANTA ÚRSULA, ENTRE CALLES SAN GONZALO Y SANTA ÚRSULA	-99.152417	19.3101742
568	DIF220302119043	Ciudad de México	Coyoacán	Coyoacán	CALLE SAN FEDERICO COLONIA PEDREGAL DE SANTA ÚRSULA, 04600 COYOACÁN, COYOACÁN CIUDAD DE MÉXICO ENTRE CALLE SAN GONZALO Y CALLE SANTA ÚRSULA, ENTRE CALLES SAN GONZALO Y SANTA ÚRSULA	-99.1553342	19.3108316



No.	FOLIO	ESTADO	MUNICIPIO	LOCALIDAD	DIRECCION	LONGITUD	LATITUD
569	DIF220302119195	Ciudad de México	Coyoacán	Coyoacán	CALLE SAN GUILLERMO COLONIA PEDREGAL DE SANTA ÚRSULA, 04600 COYOACÁN, COYOACÁN CIUDAD DE MÉXICO ENTRE CALLE SAN HERMILO Y CALLE SAN ALEJANDRO, SE LOCALIZA ENTRE CALLES SAN HERMILO Y SAN ALEJANDRO	-99.1627201	19.3104494
570	DIF220302119203	Ciudad de México	Coyoacán	Coyoacán	CALLE SAN ALEJANDRO COLONIA PEDREGAL DE SANTA ÚRSULA, 04600 COYOACÁN, COYOACÁN CIUDAD DE MÉXICO ENTRE CALLE SAN FEDERICO Y CALLE SAN GUILLERMO, SE LOCALIZA ENTRE CALLES SAN FEDERICO Y SAN GUILLERMO	-99.1585148	19.3072447
571	DIF220302119204	Ciudad de México	Coyoacán	Coyoacán	CALLE SAN JORGE COLONIA PEDREGAL DE SANTA ÚRSULA, 04600 COYOACÁN, COYOACÁN CIUDAD DE MÉXICO ENTRE CALLE SAN VALENTIN Y CALLE SAN PASCASIO, ENTRE CALLES SAN VALENTIN Y SAN PASCASIO	-99.1610371	19.3096813
572	DIF220302121737	Ciudad de México	Miguel Hidalgo	Miguel Hidalgo	INTERIOR SN CONJUNTO HABITACIONAL LOMAS HERMOSA, 11200 MIGUEL HIDALGO, MIGUEL HIDALGO CIUDAD DE MÉXICO ENTRE CALLE PRESA DE TUXTEPEC Y PROLONGACION PRESA DON MARTÍN, CALLE PRESA LA AMISTAD UNIDAD HABITACIONAL LOMA HERMOSA	-99.2130195	19.4460298
573	DIF220302116181	Ciudad de México	Xochimilco	Xochimilco	CALLE REY TIZOC PUEBLO SAN LUIS TLAXIALTEMALCO, 16610 XOCHIMILCO, XOCHIMILCO CIUDAD DE MÉXICO ENTRE AVENIDA 5 DE MAYO Y CALLE DEL BOSQUE, SE ENCUENTRA ENTRE LA AVENIDA 5 DE MAYO Y CALLE DEL BOSQUE EN EL BARRIO DE SAN JUAN DEN	-99.0310194	19.2576738
574	DIF220302116187	Ciudad de México	Xochimilco	Xochimilco	CERRADA DEL ROSAL PUEBLO SAN LUIS TLAXIALTEMALCO, 16610 XOCHIMILCO, XOCHIMILCO CIUDAD DE MÉXICO ENTRE CALLE 16 DE SEPTIEMBRE Y , SE ENCUENTRA ENTRE LA CALLE 16 DE SEPTIEMBRE Y PARTE DE LA CERRADA DEL ROSAL SE REALIZARAN DOS	-99.0360794	19.2605273
575	DIF220302119216	Ciudad de México	Coyoacán	Coyoacán	CERRADA NEPANTLA COLONIA PEDREGAL DE SANTO DOMINGO, 04369 COYOACÁN, COYOACÁN CIUDAD DE MÉXICO ENTRE CALLE EJE 10 SUR Y CALLE TEPANOAYA, SE LOCALIZA ENTRE CALLES EJE 10 SUR Y TEPANOAYA	-99.1629826	19.3358014
576	DIF220302119219	Ciudad de México	Coyoacán	Coyoacán	CALLE SAN PASCASIO COLONIA PEDREGAL DE SANTA ÚRSULA, 04600 COYOACÁN, COYOACÁN CIUDAD DE MÉXICO ENTRE CALLE SAN HERMILO Y CALLE SAN GONZALO, ENTRE CALLES SAN HERMILO Y SAN GONZALO	-99.1580352	19.3130086
577	DIF220302110234	Ciudad de México	Gustavo A. Madero	Gustavo A. Madero	AVENIDA CONGRESO DE LA UNION COLONIA BONDOJITO, 07850 GUSTAVO A. MADERO, GUSTAVO A. MADERO CIUDAD DE MÉXICO ENTRE CALLE ENRIQUETA Y AVENIDA HENRY FORD, SE ENCUENTRA ENTRE CALLE ENRIQUETA Y AVENIDA HENRY FORD	-99.1101624	19.4685551
578	DIF220302123073	Ciudad de México	Coyoacán	Coyoacán	CALLE 1RA. CANAUTLI COLONIA PEDREGAL DE SANTO DOMINGO, 04369 COYOACÁN, COYOACÁN CIUDAD DE MÉXICO ENTRE CALLE CANAUTLI Y CERRADA XOCHIMANCAS, SE LOCALIZA ENTRE CALLE CANAUTLE Y CERRADA XOCHIMANCAS	-99.1620334	19.3346702
579	DIF220302123085	Ciudad de México	Coyoacán	Coyoacán	CALLE MOMOLUCO COLONIA PEDREGAL DE SANTO DOMINGO, 04369 COYOACÁN, COYOACÁN CIUDAD DE MÉXICO ENTRE CALLE COYAMEL Y AVENIDA ESCUINAPA, SE LOCALIZA ENTRE CALLE COYOMEL Y AV. ESCUINAPA	-99.1727781	19.3344916



No.	FOLIO	ESTADO	MUNICIPIO	LOCALIDAD	DIRECCION	LONGITUD	LATITUD
580	DIF220302116202	Ciudad de México	Xochimilco	Xochimilco	CALLE NARDO SUR COLONIA TIERRA NUEVA, 16050 XOCHIMILCO, XOCHIMILCO CIUDAD DE MÉXICO ENTRE AVENIDA GUADALUPE I RAMÍREZ Y AVENIDA 20 DE NOVIEMBRE, SE ENCUENTRA ENTRE LA AVENIDA GUADALUPE I RAMÍREZ Y AVENIDA 20 DE NOVIEMBRE DENT	-99.1200494	19.2660526
581	DIF220302116208	Ciudad de México	Xochimilco	Xochimilco	CALLE MANANTIALES COLONIA SAN JERÓNIMO, 16420 XOCHIMILCO, XOCHIMILCO CIUDAD DE MÉXICO ENTRE CARRETERA XOCHIMILCO-TULYEHUALCO Y , SE ENCUENTRA ENTRE CARRETERA XOCHIMILCOTULYEHUALCO Y MITAD DE CALLE MANANTIALES EN LA COLONIA S	-99.0919973	19.2485395
582	DIF220302107620	Ciudad de México	Tlalpan	Tlalpan	ANDADOR 51 UNIDAD HABITACIONAL NARCISO MENDOZA, 14390 TLALPAN, TLALPAN CIUDAD DE MÉXICO ENTRE CALZADA ACOXPA Y , ANDADOR 53 EL SITIO DE LA OBRA SE ENCUENTRA A 1.5 KILÓMETROS APROXIMADAMENTE DE LOS CENTROS COMERCIALES GRAN TERR	-99.12381	19.29199
583	DIF220302110256	Ciudad de México	Gustavo A. Madero	Gustavo A. Madero	AVENIDA CONGRESO DE LA UNION COLONIA BONDOJITO, 07850 GUSTAVO A. MADERO, GUSTAVO A. MADERO CIUDAD DE MÉXICO ENTRE CALLE ENRIQUETA Y AVENIDA HENRY FORD, SE ENCUENTRA ENTRE CALLE ENRIQUETA Y AVENIDA HENRY FORD	-99.1101624	19.4685551
584	DIF220302123096	Ciudad de México	Coyoacán	Coyoacán	CALLE TEPEYAUCLE COLONIA PEDREGAL DE SANTO DOMINGO, 04369 COYOACÁN, COYOACÁN CIUDAD DE MÉXICO ENTRE CALLE COYAMEL Y AVENIDA ESCUINAPA, SE LOCALIZA ENTRE CALLE COYAMEL Y AV. ESCUINAPA	-99.1722901	19.3341509
585	DIF220302116218	Ciudad de México	Xochimilco	Xochimilco	CERRADA NIÑOS HÉROES PUEBLO SANTA MARÍA TEPEPAN, 16020 XOCHIMILCO, XOCHIMILCO CIUDAD DE MÉXICO ENTRE CALLE NIÑOS HEROES Y , ENTRE LA CALLE NIÑOS HÉROES Y FINAL DE CERRADA NIÑOS HÉROES EN EL PUEBLO DE SANTA MARÍA TEPEPAN	-99.1367467	19.276097
586	DIF220302116223	Ciudad de México	Xochimilco	Xochimilco	CALLEJON NEZAHUALCÓYOTL BARRIO SAN MARCOS, 16050 XOCHIMILCO, XOCHIMILCO CIUDAD DE MÉXICO ENTRE CALLE NEZAHUALCÓYOTL Y , SE ENCUENTRA ENTRE CALLE NEZAHUALCÓYOTL Y FIN DE CALLEJON NEZAHUALCÓYOTL DENTRO DEL BARRIO DE SAN MARCOS	-99.1101803	19.2615423
587	DIF220302116227	Ciudad de México	Xochimilco	Xochimilco	CALLE BENITO JUÁREZ BARRIO LA ASUNCIÓN, 16040 XOCHIMILCO, XOCHIMILCO CIUDAD DE MÉXICO ENTRE CALLE EMILIANO ZAPATA Y CALLE JOSEFA ORTIZ DE DOMÍNGUEZ, SE ENCUENTRA ENTRE LA CALLE EMILIANO ZAPATA Y CALLE JOSEFA ORTIZ DE DOMÍNGUE	-99.1036658	19.2662158
588	DIF220302116233	Ciudad de México	Xochimilco	Xochimilco	CERRADA TAMARINDOS PUEBLO SAN MATEO XALPA, 16800 XOCHIMILCO, XOCHIMILCO CIUDAD DE MÉXICO ENTRE CAMINO ANTIGUO A SAN ANDRES Y , ENTRE CAMINO ANTIGUO A SAN ANDRES Y LIMITE DE CERRADA TAMARINDOS DENTRO DEL PUEBLO DE SAN MATEO X	-99.1168844	19.2333134
589	DIF220302116237	Ciudad de México	Xochimilco	Xochimilco	CERRADA MORELOS PUEBLO SAN MATEO XALPA, 16800 XOCHIMILCO, XOCHIMILCO CIUDAD DE MÉXICO ENTRE CAMINO ANTIGUO A SAN ANDRES Y , SE ENCUENTRA ENTRE CAMINO ANTIGUO A SAN ANDRES Y SEGUNDA MORELOS COMO REFERENCIA TERMINA EL TRAMO FR	-99.115608	19.2291498



No.	FOLIO	ESTADO	MUNICIPIO	LOCALIDAD	DIRECCION	LONGITUD	LATITUD
590	DIF220302110277	Ciudad de México	Gustavo A. Madero	Gustavo A. Madero	AVENIDA CONGRESO DE LA UNION COLONIA BONDOJITO, 07850 GUSTAVO A. MADERO, GUSTAVO A. MADERO CIUDAD DE MÉXICO ENTRE CALLE ENRIQUETA Y AVENIDA HENRY FORD, SE ENCUENTRA ENTRE CALLE ENRIQUETA Y AVENIDA HENRY FORD	-99.1101624	19.4685551
591	DIF220302107975	Ciudad de México	Tlalpan	Tlalpan	PROLONGACION DIVISION DEL NORTE COLONIA HÉROES DE 1910, 14760 TLALPAN, TLALPAN CIUDAD DE MÉXICO ENTRE CALLE HACIENDA JIQUILPAN Y CALLE ESCUELA, CALZADA ACOXPA SE UBICA A UNA CALLE DEL INSTITUTO NACIONAL ELECTORAL	-99.13208	19.29206
592	DIF220302109920	Ciudad de México	Gustavo A. Madero	Gustavo A. Madero	CALLE 20 DE NOVIEMBRE COLONIA 25 DE JULIO, 07520 GUSTAVO A. MADERO, GUSTAVO A. MADERO CIUDAD DE MÉXICO ENTRE CALLE 16 DE SEPTIEMBRE Y CALLE HIDALGO, SE ENCUENTRA ENTRE CALLES 16 DE SEPTIEMBRE E HIDALGO	-99.0793426	19.4978771
593	DIF220302116274	Ciudad de México	Xochimilco	Xochimilco	CERRADA PRIMERA DE ACUEDUCTO PUEBLO SAN LUCAS XOCHIMANCA, 16300 XOCHIMILCO, XOCHIMILCO CIUDAD DE MÉXICO ENTRE AVENIDA ACUEDUCTO Y , SE ENCUENTRA ENTRE AVENIDA ACUEDUCTO Y FIN DE PRIMERA CERRADA DE ACUEDUCTO DENTRO DEL PUEBLO	-99.110178	19.2446406
594	DIF220302116276	Ciudad de México	Xochimilco	Xochimilco	CERRADA TERCERA DE ACUEDUCTO PUEBLO SAN LUCAS XOCHIMANCA, 16300 XOCHIMILCO, XOCHIMILCO CIUDAD DE MÉXICO ENTRE AVENIDA ACUEDUCTO Y , SE ENCUENTRA ENTRE EL CRUCE DE AVENIDA ACUEDUCTO Y CAMINO NACIONAL Y FINAL DE CERRADA TERCER	-99.1105137	19.2446901
595	DIF220302116277	Ciudad de México	Xochimilco	Xochimilco	AVENIDA NUEVO LEÓN BARRIO SANTA CRUCITA, 16070 XOCHIMILCO, XOCHIMILCO CIUDAD DE MÉXICO ENTRE AVENIDA 16 DE SEPTIEMBRE Y AVENIDA 5 DE MAYO, SE ENCUENTRA ENTRE AVENIDA 16 DE SEPTIEMBRE Y AVENIDA 5 DE MAYO AUN COSTADO DE LA CATE	-99.1029537	19.2623287
596	DIF220302122488	Ciudad de México	Xochimilco	Xochimilco	CALLE XACANTITLA PUEBLO SANTIAGO TEPALCATLALPAN, 16200 XOCHIMILCO, XOCHIMILCO CIUDAD DE MÉXICO ENTRE CALLE CUAUHTETLAN Y CAMINO A LA CANTERA, SE REALIZARA EL POZO DE ABSORCIÓN SE REALIZARA ENTRE LA CALLES CUAUHTETLAN Y CAMINO	-99.1293845	19.2475697
597	DIF220302109939	Ciudad de México	Gustavo A. Madero	Gustavo A. Madero	CALLE 20 DE NOVIEMBRE COLONIA 25 DE JULIO, 07520 GUSTAVO A. MADERO, GUSTAVO A. MADERO CIUDAD DE MÉXICO ENTRE CALLE 16 DE SEPTIEMBRE Y CALLE HIDALGO, SE ENCUENTRA ENTRE CALLES 16 DE SEPTIEMBRE E HIDALGO	-99.0793426	19.4978771
598	DIF220302116112	Ciudad de México	Iztacalco	Iztacalco	CALLE SUR 121 COLONIA LOS PICOS DE IZTACALCO IIA, 08770 IZTACALCO, IZTACALCO CIUDAD DE MÉXICO ENTRE AVENIDA CANAL DE TEZONTLE Y CALLE ORIENTE 116, CALLE 8 EL SITIO DE LA OBRA SE ENCUENTRA A 900 METROS DE LA ESTACIÓN IZTACALCO D	-99.10544	19.38712
599	DIF220302123170	Ciudad de México	Coyoacán	Coyoacán	CALLE CUAMIAGUA COLONIA PEDREGAL DE SANTO DOMINGO, 04369 COYOACÁN, COYOACÁN CIUDAD DE MÉXICO ENTRE AVENIDA ESCUINAPA Y CALLE COYAMEL, SE LOCALIZA ENTRE CALLES ESCUINAPA Y COYOMEL	-99.1718055	19.3340134
600	DIF220302123172	Ciudad de México	Coyoacán	Coyoacán	CALLE TLAMATECA COLONIA PEDREGAL DE SANTO DOMINGO, 04369 COYOACÁN, COYOACÁN CIUDAD DE MÉXICO ENTRE CALLE CUAMIAGUA Y CALLE JIUMATE, ENTRE CALLES CUAMIAGUA Y JIUMATE	-99.1713441	19.3338515



No.	FOLIO	ESTADO	MUNICIPIO	LOCALIDAD	DIRECCION	LONGITUD	LATITUD
601	DIF220302123179	Ciudad de México	Coyoacán	Coyoacán	ANDADOR LILAS COLONIA PEDREGAL DE SANTO DOMINGO, 04369 COYOACÁN, COYOACÁN CIUDAD DE MÉXICO ENTRE CALLE CUAMIAGUA Y CALLE TLAMATECAS, SE LOCALIZA ENTRE CALLES CUAMIAGUA Y TLAMATECAS	-99.1714789	19.3341801
602	DIF220302123181	Ciudad de México	Coyoacán	Coyoacán	CALLE JIUMATE COLONIA PEDREGAL DE SANTO DOMINGO, 04369 COYOACÁN, COYOACÁN CIUDAD DE MÉXICO ENTRE CALLE TLAMATECA Y CALLE ANACAHUITA, SE ENCUENTRA ENTRE CALLES TLAMATECA Y ANACAHUITA	-99.1709394	19.3335226
603	DIF220302123183	Ciudad de México	Coyoacán	Coyoacán	CALLE CUAPINOL COLONIA PEDREGAL DE SANTO DOMINGO, 04369 COYOACÁN, COYOACÁN CIUDAD DE MÉXICO ENTRE CALLE COYAMEL Y AVENIDA ESCUINAPA, SE LOCALIZA ENTRE CALLES COYAMEL Y ESCUINAPA	-99.1698361	19.3332265
604	DIF220302123714	Ciudad de México	Coyoacán	Coyoacán	CALLE AHUIZOTL COLONIA ADOLFO RUIZ CORTÍNES, 04630 COYOACÁN, COYOACÁN CIUDAD DE MÉXICO ENTRE CALLE HUITZILOPOCHTLI Y CALLE POPOCATEPETL, SE ENCUENTRA ENTRE CALLES HUITZILOPOCHTLI Y POPOCATEPETL	-99.1500836	19.3184559
605	DIF220302122513	Ciudad de México	Xochimilco	Xochimilco	CALLE 2 DE ABRIL PUEBLO SANTA CRUZ ACALPIXCA, 16500 XOCHIMILCO, XOCHIMILCO CIUDAD DE MÉXICO ENTRE CALLE SAN JOSÉ OBRERO Y PROLONGACION 2 DE ABRIL, SE ENCUENTRA A UNOS METROS ENTRE LA CALLE 2 DE ABRIL Y CALLE SAN JOSÉ OBRERO E	-99.0721516	19.2416752
606	DIF220302109954	Ciudad de México	Gustavo A. Madero	Gustavo A. Madero	CALLE GLORIA COLONIA JUAN GONZÁLEZ ROMERO, 07410 GUSTAVO A. MADERO, GUSTAVO A. MADERO CIUDAD DE MÉXICO ENTRE CALLE LAS FLORES Y CALLE GIRASOL, ENTRE CALLES LAS FLORES Y GIRASOL	-99.0893248	19.5064139
607	DIF220302109973	Ciudad de México	Gustavo A. Madero	Gustavo A. Madero	CALLE GLORIA COLONIA JUAN GONZÁLEZ ROMERO, 07410 GUSTAVO A. MADERO, GUSTAVO A. MADERO CIUDAD DE MÉXICO ENTRE CALLE LAS FLORES Y CALLE GIRASOL, ENTRE CALLES LAS FLORES Y GIRASOL	-99.0893248	19.5064139
608	DIF220302110358	Ciudad de México	Gustavo A. Madero	Gustavo A. Madero	CALLE ORIENTE 95 COLONIA BELISARIO DOMÍNGUEZ, 07869 GUSTAVO A. MADERO, GUSTAVO A. MADERO CIUDAD DE MÉXICO ENTRE CALLE NORTE 64 Y CALLE NORTE 64 A, SE ENCUENTRA ENTRE CALLES NORTE 64 Y NORTE 64 A	-99.111283	19.4621254
609	DIF220302123193	Ciudad de México	Coyoacán	Coyoacán	CALLE NESMEL COLONIA PEDREGAL DE SANTO DOMINGO, 04369 COYOACÁN, COYOACÁN CIUDAD DE MÉXICO ENTRE AVENIDA ESCUINAPA Y CALLE COYAMEL, SE LOCALIZA ENTRE CALLES ESCUINAPA Y COYAMEL	-99.1689926	19.3327995
610	DIF220302123195	Ciudad de México	Coyoacán	Coyoacán	CALLE ILAMA COLONIA PEDREGAL DE SANTO DOMINGO, 04369 COYOACÁN, COYOACÁN CIUDAD DE MÉXICO ENTRE CALLE COACOYUNGA Y CALLE JILOTZINGO, SE ENCUENTRA ENTRE CALLES COACOYUNGA Y JILOTZINGO	-99.171244	19.3273609
611	DIF220302123208	Ciudad de México	Coyoacán	Coyoacán	CALLE TEPEZALA COLONIA PEDREGAL DE SANTO DOMINGO, 04369 COYOACÁN, COYOACÁN CIUDAD DE MÉXICO ENTRE AVENIDA ANACAHUITA Y CALLE ILAMA, SE LOCALIZA ENTRE CALLES ANACAHUITA Y ILAMA	-99.1717554	19.3275326
612	DIF220302123724	Ciudad de México	Coyoacán	Coyoacán	CALLE MIXCALLI COLONIA ADOLFO RUIZ CORTÍNES, 04630 COYOACÁN, COYOACÁN CIUDAD DE MÉXICO ENTRE CALLE NACAXOC Y AVENIDA POPOCATÉPETL, SE LOCALIZA ENTRE CALLES NACAXOC POPOCATÉPETL	-99.152115	19.3184734



No.	FOLIO	ESTADO	MUNICIPIO	LOCALIDAD	DIRECCION	LONGITUD	LATITUD
613	DIF220302123726	Ciudad de México	Coyoacán	Coyoacán	CALLE NEZAHUAPILLI COLONIA ADOLFO RUIZ CORTÍNES, 04630 COYOACÁN, COYOACÁN CIUDAD DE MÉXICO ENTRE CALLE MEXCALLATL Y CALLE POPOCATEPETL, SE ENCUENTRA ENTRE CALLES MEXCALLATL Y POPOCATEPETL	-99.1544381	19.3176309
614	DIF220302123732	Ciudad de México	Coyoacán	Coyoacán	CALLE QUAHNNICOL COLONIA ADOLFO RUIZ CORTÍNES, 04630 COYOACÁN, COYOACÁN CIUDAD DE MÉXICO ENTRE CALLE CALMÉCAC Y AVENIDA POPOCATÉPETL, SE LOCALIZA ENTRE CALLES CALMÉCAC Y POPOCATÉPETL	-99.1466256	19.319486
615	DIF220302123734	Ciudad de México	Coyoacán	Coyoacán	CALLE XOLOC COLONIA ADOLFO RUIZ CORTÍNES, 04630 COYOACÁN, COYOACÁN CIUDAD DE MÉXICO ENTRE CALLE PEHUAME Y CALLE OMECIHUATL, SE ENCUENTRA ENTRE CALLES PEHUAME Y OMECIHUATL	-99.1471543	19.3228506
616	DIF220302123737	Ciudad de México	Coyoacán	Coyoacán	CALLE NAHUAYOTZIN COLONIA ADOLFO RUIZ CORTÍNES, 04630 COYOACÁN, COYOACÁN CIUDAD DE MÉXICO ENTRE AVENIDA IZTACCIUATL Y AVENIDA POPOCATÉPETL, SE LOCALIZA ENTRE AVENIDAS IZTACCIUATL Y POPOCATÉPETL	-99.155756	19.3176525
617	DIF220302123741	Ciudad de México	Coyoacán	Coyoacán	CALLE TECACALO COLONIA ADOLFO RUIZ CORTÍNES, 04630 COYOACÁN, COYOACÁN CIUDAD DE MÉXICO ENTRE CALLE HIDALGO Y CALLE CALMÉCAC, SE LOCALIZA ENTRE CALLES HIDALGO Y CALMÉCAC	-99.1462129	19.3226118
618	DIF220302123742	Ciudad de México	Coyoacán	Coyoacán	CALLE TONACATECUTL COLONIA ADOLFO RUIZ CORTÍNES, 04630 COYOACÁN, COYOACÁN CIUDAD DE MÉXICO ENTRE CALLE XOLOC Y CALLE AHUIZOTL, SE ENCUENTRA ENTRE CALLES XOLOC Y AHUIZOTL	-99.1475517	19.3228949
619	DIF220302108037	Ciudad de México	Tlalpan	Tlalpan	CALLE VICENTE GUERRERO COLONIA TORIELLO GUERRA, 14050 TLALPAN, TLALPAN CIUDAD DE MÉXICO ENTRE CALLE AYUTLA Y CALLE LAS FUENTES, CALLE BENITO JUAREZ SE ENCUENTRA A 700 METROS DEL HOSPITAL MÉDICA SUR	-99.1686401	19.2982883
620	DIF220302108046	Ciudad de México	Tlalpan	Tlalpan	CALLE IZAMAL COLONIA HÉROES DE PADIERNA, 14200 TLALPAN, TLALPAN CIUDAD DE MÉXICO ENTRE CALLE PISTE Y CALLE MUNA, CALLE YOBAIN SE ENCUENTRA A UN COSTADO DEL JUZGADO 35 DEL REGISTRO CIVIL	-99.22298	19.28318
621	DIF220302122526	Ciudad de México	Xochimilco	Xochimilco	CALLE 20 DE NOVIEMBRE PUEBLO SANTA CRUZ ACALPIXCA, 16500 XOCHIMILCO, XOCHIMILCO CIUDAD DE MÉXICO ENTRE CALLE CARRILLO PUERTO Y CALLE LICENCIADO PEDRO BENAVIDES, SE ENCUENTRA ENTRE LA CALLE CARRILLO PUERTO Y CALLE LICENCIADO P	-99.074227	19.2454904
622	DIF220302122528	Ciudad de México	Xochimilco	Xochimilco	AVENIDA A TOPILEJO COLONIA SANTA CRUZ CHAVARRIETA, 16840 XOCHIMILCO, XOCHIMILCO CIUDAD DE MÉXICO ENTRE CALLE PINO Y PROLONGACION CEDRO, SE ENCUENTRA ENTRE LA CALLE PINO Y PROLONGACIÓN CEDRO SE REALIZARAN VARIOS SE REALIZARAN	-99.1222495	19.2233313
623	DIF220302122534	Ciudad de México	Xochimilco	Xochimilco	CALLE FRANCISCO I MADERO PUEBLO SANTA MARÍA NATIVITAS, 16450 XOCHIMILCO, XOCHIMILCO CIUDAD DE MÉXICO ENTRE CALLE FRANCISCO I MADERO Y CALLE TEPEYECA, SE ENCUENTRA EN EL CRUCE DE CALLE FRANCISCO I MADERO Y CALLE TEPEYECA EN EL	-99.0904116	19.2460117



No.	FOLIO	ESTADO	MUNICIPIO	LOCALIDAD	DIRECCION	LONGITUD	LATITUD
624	DIF220302122535	Ciudad de México	Xochimilco	Xochimilco	CALLE EJIDO PUEBLO SANTA CRUZ XOCHITEPEC, 16100 XOCHIMILCO, XOCHIMILCO CIUDAD DE MÉXICO ENTRE AVENIDA COMERCIO Y CALLE INDUSTRIA, SE ENCUENTRA ENTRE LA CALLE AVENIDA COMERCIO Y CALLE INDUSTRIA PUEBLO SANTA CRUZ XOCHITEPEC SE	-99.1313876	19.2569479
625	DIF220302122537	Ciudad de México	Xochimilco	Xochimilco	CALLE LAS FLORES COLONIA CERRILLOS PRIMERA SECCIÓN, 16780 XOCHIMILCO, XOCHIMILCO CIUDAD DE MÉXICO ENTRE CALLE JACARANDA Y CERRADA PINO, SE ENCUENTRA EN LA INTERCEPCIÓN DE CALLE JACARANDA Y CERRADA PINO EN CERRILLOS PRIMERA SE	-99.0184856	19.2494508
626	DIF220302122538	Ciudad de México	Xochimilco	Xochimilco	CALLE MELCHOR OCAMPO COLONIA NATIVITAS, 16797 XOCHIMILCO, XOCHIMILCO CIUDAD DE MÉXICO ENTRE CALLE NICOLAS BRAVO Y CALLE CALVARIO, SE ENCUENTRA ENTRE LA CALLE NICOLAS BRAVO Y CALLE CALVARIO EN LA COLONIA DE NATIVITAS EN EL PUEB	-99.0099967	19.2512531
627	DIF220302110373	Ciudad de México	Gustavo A. Madero	Gustavo A. Madero	CALLE ORIENTE 95 COLONIA BELISARIO DOMÍNGUEZ, 07869 GUSTAVO A. MADERO, GUSTAVO A. MADERO CIUDAD DE MÉXICO ENTRE CALLE NORTE 64 Y CALLE NORTE 64 A, SE ENCUENTRA ENTRE CALLES NORTE 64 Y NORTE 64 A	-99.111283	19.4621254
628	DIF220302116154	Ciudad de México	Xochimilco	Xochimilco	CALLE ACOLCO PUEBLO SANTA CRUZ ACALPIXCA, 16500 XOCHIMILCO, XOCHIMILCO CIUDAD DE MÉXICO ENTRE CALLE LÁZARO CÁRDENAS Y CALLE SATURNINO CEDILLO, DE ENCUENTRA ENTRE LA CALLE LÁZARO CÁRDENAS Y SATURNINO CEDILLO CRUZA CON LA CALLE	-99.0724505	19.246576
629	DIF220302116159	Ciudad de México	Iztacalco	Iztacalco	DADO QUE ES GASTO INDIRECTO EL PROYECTO SE UBICA EN LA CABECERA MUNICIPAL	-99.097613	19.395901
630	DIF220302116161	Ciudad de México	Xochimilco	Xochimilco	CALLE GALEANA PUEBLO SAN GREGORIO ATLAPULCO, 16600 XOCHIMILCO, XOCHIMILCO CIUDAD DE MÉXICO ENTRE AVENIDA MIGUEL HIDALGO Y CALLE TEPEYAC, SE ENCUENTRA ENTRE AVENIDA EN MIGUEL HIDALGO Y CALLE TEPEYAC PARALELA A AVENIDA CUAUHTÉM	-99.0568449	19.2515588
631	DIF220302116164	Ciudad de México	Xochimilco	Xochimilco	CALLE DEL BOSQUE PUEBLO SAN LUIS TLAXIALTEMALCO, 16610 XOCHIMILCO, XOCHIMILCO CIUDAD DE MÉXICO ENTRE CALLE REY TIZOC Y CALLE PIRULES, SE ENCUENTRA ENTRE LA CALLE REY TIZOC Y CALLE PIRULES EN EL BARRIO DE SAN JUAN DENTRO DEL P	-99.0316778	19.2566284
632	DIF220302123227	Ciudad de México	Coyoacán	Coyoacán	CALLE DALIAS COLONIA PEDREGAL DE SANTO DOMINGO, 04369 COYOACÁN, COYOACÁN CIUDAD DE MÉXICO ENTRE CALLEJON LAURELES Y CALLE PETLAZULCO, SE LOCALIZA ENTRE CALLEJÓN LAURELES Y CALLE PETLAZULCO	-99.1732559	19.3273805
633	DIF220302123233	Ciudad de México	Coyoacán	Coyoacán	CALLE JECUITE COLONIA PEDREGAL DE SANTO DOMINGO, 04369 COYOACÁN, COYOACÁN CIUDAD DE MÉXICO ENTRE AVENIDA ANTONIO DELFIN MADRIGAL Y CALLE ANACAHUITA, SE ENCUENTRA ENTRE AVENIDA ANTONIO DELFIN MADRIGAL Y CALLE ANACAHUITA	-99.1727487	19.3282443
634	DIF220302123749	Ciudad de México	Coyoacán	Coyoacán	CALLE OMECIHUATL COLONIA ADOLFO RUIZ CORTINES, 04630 COYOACÁN, COYOACÁN CIUDAD DE MÉXICO ENTRE CALLE TEPETLAPA Y CALLE QUAHUNICOL, SE LOCALIZA ENTRE CALLES TEPETLAPA Y QUAHUNICOL	-99.1463763	19.3239435



No.	FOLIO	ESTADO	MUNICIPIO	LOCALIDAD	DIRECCION	LONGITUD	LATITUD
635	DIF220302124045	Ciudad de México	Coyoacán	Coyoacán	CERRADA MIGUEL HIDALGO COLONIA SAN FRANCISCO CULHUACÁN BARRIO DE SANTA ANA, 04260 COYOACÁN, COYOACÁN CIUDAD DE MÉXICO ENTRE CALLE MIGUEL HIDALGO Y CALLE SANTA ANA, ENRE CALLES MIGUEL HIDALGO Y SANTA ANA	-99.1209094	19.3353974
636	DIF220302124046	Ciudad de México	Coyoacán	Coyoacán	CERRADA 2DA SANTA ANA COLONIA SAN FRANCISCO CULHUACÁN BARRIO DE SANTA ANA, 04260 COYOACÁN, COYOACÁN CIUDAD DE MÉXICO ENTRE CALLE SANTA ANA Y AVENIDA MIGUEL HIDALGO, SE ENCUENTRA ENTRE CALLE SANTA ANA AV MIGUEL HIDALGO	-99.1216759	19.3347596
637	DIF220302124051	Ciudad de México	Coyoacán	Coyoacán	CERRADA SANTA ANA COLONIA SAN FRANCISCO CULHUACÁN BARRIO DE SANTA ANA, 04260 COYOACÁN, COYOACÁN CIUDAD DE MÉXICO ENTRE CALLE SANTA ANA Y CERRADA 1RA DE SANTA ANA, ENTRE CALLE SANTA ANA Y 1RA CERRADA SANTA ANA	-99.1222264	19.3348266
638	DIF220302124055	Ciudad de México	Coyoacán	Coyoacán	CALLE NAYARITAS COLONIA AJUSCO, 04300 COYOACÁN, COYOACÁN CIUDAD DE MÉXICO ENTRE CALLE REY TOPILTZIN Y CALLE REY IXTLIXOCHITL, SE LOCALIZA ENTRE CALLES REY TOPILTZIN Y REY IXTLIXOCHITL	-99.1540271	19.3202357
639	DIF220302124057	Ciudad de México	Coyoacán	Coyoacán	CERRADA 2DA DE HIDALGO COLONIA SAN FRANCISCO CULHUACÁN BARRIO DE SANTA ANA, 04260 COYOACÁN, COYOACÁN CIUDAD DE MÉXICO ENTRE AVENIDA MIGUEL HIDALGO Y CERRADA 1RA DE HIDALGO, SE ENCUENTRA ENTRE AV MIGUEL HIDALGO Y CERRADA 1RA DE	-99.1201578	19.3355593
640	DIF220302119394	Ciudad de México	Coyoacán	Coyoacán	CALLE COYAMEL COLONIA PEDREGAL DE SANTO DOMINGO, 04369 COYOACÁN, COYOACÁN CIUDAD DE MÉXICO ENTRE CALLE ALLE Y CALLE PASCLE, ENTRE CALLES ALLE Y PASCLE	-99.1651218	19.333356
641	DIF220302119401	Ciudad de México	Coyoacán	Coyoacán	CERRADA HUITZITZILIN COLONIA PEDREGAL DE SANTO DOMINGO, 04369 COYOACÁN, COYOACÁN CIUDAD DE MÉXICO ENTRE CALLE MITZIL Y CALLE NACATÓN, SE LOCALIZA ENTRE CALLES NACATÓN Y MITZIL	-99.1575294	19.3332391
642	DIF220302119402	Ciudad de México	Coyoacán	Coyoacán	CALLE MIZTLI COLONIA PEDREGAL DE SANTO DOMINGO, 04369 COYOACÁN, COYOACÁN CIUDAD DE MÉXICO ENTRE CALLE NACATON Y CALLE COYAMEL, ENTRE CALLES NACATON Y COYAMEL	-99.1576366	19.3322591
643	DIF220302119404	Ciudad de México	Coyoacán	Coyoacán	CALLE MIZTON COLONIA PEDREGAL DE SANTO DOMINGO, 04369 COYOACÁN, COYOACÁN CIUDAD DE MÉXICO ENTRE CALLE MIZTLI ARCELIA Y CALLE TOCHTLI SANTIAGO, SE ENCUENTRA ENTRE CALLES MIZTLI ARCELIA Y TOCHTLI SANTIAGO	-99.1586412	19.3322844
644	DIF220302110007	Ciudad de México	Gustavo A. Madero	Gustavo A. Madero	AVENIDA EDUARDO MOLINA COLONIA NUEVA ATZACOALCO, 07420 GUSTAVO A. MADERO, GUSTAVO A. MADERO CIUDAD DE MÉXICO ENTRE CALLE PALMIRA Y CALLE MERCADELA, SE ENCUENTRA ENTRE CALLES PALMIRA Y MERCADELA	-99.0876264	19.5040083
645	DIF220302113564	Ciudad de México	Tláhuac	Tláhuac	CALLE EJIDO COLONIA ZACATENCO, 13440 TLÁHUAC, TLÁHUAC CIUDAD DE MÉXICO ENTRE AVENIDA FERROCARRIL SAN RAFAEL ATLIXCO Y CALLE CANAL DE ACOLOTE, CALLE CEDRO EN ESQUINA CON AV. SAN RAFAEL ATLIXCO HAY UNA FARMACIA DE NOMBRE R.A. ASÍ	-99.0215692	19.294232



No.	FOLIO	ESTADO	MUNICIPIO	LOCALIDAD	DIRECCION	LONGITUD	LATITUD
646	DIF220302113570	Ciudad de México	Tláhuac	Santa Catarina Yecahuitzotl	CALLE NARCISO MARÍA LORETO COLONIA LA CONCEPCIÓN, 13150 SANTA CATARINA YECAHUITZOTL, TLÁHUAC CIUDAD DE MÉXICO ENTRE CALLE CALLE 8 Y CALLE BELISARIO DOMÍNGUEZ, CALLE MANUEL MUÑOZ ESQUINA CON CALLE NARCISO MARÍA LORETO Y BELISARI	-98.9692404	19.3082763
647	DIF220302123245	Ciudad de México	Coyoacán	Coyoacán	CALLE OCOXAL COLONIA PEDREGAL DE SANTO DOMINGO, 04369 COYOACÁN, COYOACÁN CIUDAD DE MÉXICO ENTRE CALLE TEPEYAUCLÉ Y AVENIDA ANACAHUITA, SE LOCALIZA ENTRE CALLES TEPEYAUCLÉ Y ANACAHUITA	-99.171967	19.3308989
648	DIF220302123248	Ciudad de México	Coyoacán	Coyoacán	CALLE AMESQUITE COLONIA PEDREGAL DE SANTO DOMINGO, 04369 COYOACÁN, COYOACÁN CIUDAD DE MÉXICO ENTRE CALLE AHUACAN Y CALLE ACOAPAN, SE ENCUENTRA ENTRE CALLES AHUACAN Y ACOAPAN	-99.1672552	19.3277523
649	DIF220302123256	Ciudad de México	Coyoacán	Coyoacán	CALLE JICOTE COLONIA PEDREGAL DE SANTO DOMINGO, 04369 COYOACÁN, COYOACÁN CIUDAD DE MÉXICO ENTRE CALLE AHUANUSCO Y CALLE ACATEMPA, SE ENCUENTRA ENTRE CALLES AHUANUSCO Y ACATEMPA	-99.1709424	19.3241072
650	DIF220302124069	Ciudad de México	Coyoacán	Coyoacán	CALLE TOLTECAS COLONIA AJUSCO, 04300 COYOACÁN, COYOACÁN CIUDAD DE MÉXICO ENTRE CALLE REY IXTLIXOCHITL Y CALLE REY MECONETZIN, SE ENCUENTRA ENTRE CALLES REY IXTLIXOCHITL Y REY MECONETZIN	-99.1612999	19.3247664
651	DIF220302124071	Ciudad de México	Coyoacán	Coyoacán	CALLE ZAPOTECAS COLONIA AJUSCO, 04300 COYOACÁN, COYOACÁN CIUDAD DE MÉXICO ENTRE CALLE REY MOCTECUHZOMA Y CALLE REY MECONETZIN, SE LOCALIZA ENTRE CALLES REY MOCTECUHZOMA Y REY MECONETZIN	-99.1637024	19.3206537
652	DIF220302124076	Ciudad de México	Coyoacán	Coyoacán	CALLE MIXTECAS COLONIA AJUSCO, 04300 COYOACÁN, COYOACÁN CIUDAD DE MÉXICO ENTRE CALLE REY IXTLIXOCHITL Y CALLE REY MECONETZIN, ENTRE CALLES REY IXTLIXOCHITL Y REY MECONETZIN	-99.1580544	19.3223995
653	DIF220302124078	Ciudad de México	Coyoacán	Coyoacán	CALLE NAHUATLACAS CIUDAD AJUSCO, 04300 COYOACÁN, COYOACÁN CIUDAD DE MÉXICO ENTRE CALLE REY MECONETZIN Y CALLE REY IXTLIXOCHITL, SE LOCALIZA ENTRE CALLES REY MECONETZIN Y REY IXTLIXOCHITL	-99.1566161	19.3214037
654	DIF220302124085	Ciudad de México	Coyoacán	Coyoacán	CALLE TOTONACAS COLONIA AJUSCO, 04300 COYOACÁN, COYOACÁN CIUDAD DE MÉXICO ENTRE CALLE REY MOCTEZUMA Y CALLE REY HUEMAN, SE ENCUENTRA ENTRE CALLE REY MOCTEZUMA Y CALLE REY HUEMAN	-99.1620988	19.3192705
655	DIF220302124086	Ciudad de México	Coyoacán	Coyoacán	CALLE REY HUEMAN COLONIA AJUSCO, 04300 COYOACÁN, COYOACÁN CIUDAD DE MÉXICO ENTRE CALLE TOTONACAS Y CALLE CHICHIMECAS, ENTRE CALLES TOTONACAS Y CHICHIMECAS	-99.1619862	19.3176607
656	DIF220302108088	Ciudad de México	Tlalpan	Tlalpan	AVENIDA ARENAL PUEBLO SAN ANDRÉS TOTOLTEPEC, 14400 TLALPAN, TLALPAN CIUDAD DE MÉXICO ENTRE AVENIDA MEXICO AJUSCO Y CALLE XALIXINTLA TLATAZCA, CALLE CAMINO REAL ALAJUSCO SE ENCUENTRA FRENTE AL PARQUE ECOTURÍSTICO EL ARENAL	-99.18058	19.24309
657	DIF220302108107	Ciudad de México	Tlalpan	Tlalpan	DADO QUE ES GASTO INDIRECTO EL PROYECTO SE UBICA EN LA CABECERA MUNICIPAL	-99.167126	19.288275



No.	FOLIO	ESTADO	MUNICIPIO	LOCALIDAD	DIRECCION	LONGITUD	LATITUD
658	DIF220302110035	Ciudad de México	Gustavo A. Madero	Gustavo A. Madero	AVENIDA EDUARDO MOLINA COLONIA NUEVA ATZACOALCO, 07420 GUSTAVO A. MADERO, GUSTAVO A. MADERO CIUDAD DE MÉXICO ENTRE CALLE PALMIRA Y CALLE MERCADELA, SE ENCUENTRA ENTRE CALLES PALMIRA Y MERCADELA	-99.0876264	19.5040083
659	DIF220302110042	Ciudad de México	Gustavo A. Madero	Gustavo A. Madero	AVENIDA EDUARDO MOLINA COLONIA NUEVA ATZACOALCO, 07420 GUSTAVO A. MADERO, GUSTAVO A. MADERO CIUDAD DE MÉXICO ENTRE CALLE PALMIRA Y CALLE MERCADELA, SE ENCUENTRA ENTRE CALLES PALMIRA Y MERCADELA	-99.0876264	19.5040083
660	DIF220302113580	Ciudad de México	Tláhuac	Tláhuac	CALLE GALLO DE ORO COLONIA LA NOPALERA, 13220 TLÁHUAC, TLÁHUAC CIUDAD DE MÉXICO ENTRE AVENIDA TLÁHUAC Y CALLE RICARDO MONGES LÓPEZ, CALLE HANSEL Y GRETEL EN ESQUINA AVENIDA TLÁHUAC SE ENCUENTRA UNA GASOLINERA DE PEMEX	-99.0524487	19.298508
661	DIF220302113585	Ciudad de México	Tláhuac	Tláhuac	CALLE MARLIN COLONIA DEL MAR, 13270 TLÁHUAC, TLÁHUAC CIUDAD DE MÉXICO ENTRE CALLE RICARDO MONGES LÓPEZ Y AVENIDA LA TURBA, CALLE HUACHINANGO CON ESQUINA RICARDO MONGES LÓPEZ HAY UNA LAVANDERÍA Y UNA FARMACIA DE MEDICAMENTOS GEN	-99.0566803	19.2929961
662	DIF220302113587	Ciudad de México	Tláhuac	Tláhuac	CALLE BUENA SUERTE COLONIA AMPLIACIÓN LOS OLIVOS, 13219 TLÁHUAC, TLÁHUAC CIUDAD DE MÉXICO ENTRE CALLE ALTA TENSIÓN Y CERRADA TERCERA CERRADA DE PROVIDENCIA, CALLE PROVIDENCIA EN ESQUINA CON TERCERA CERRADA DE PROVIDENCIA HAY UN	-99.0516401	19.3114775
663	DIF220302113591	Ciudad de México	Tláhuac	Tláhuac	CALLE BUENA SUERTE COLONIA AMPLIACIÓN LOS OLIVOS, 13219 TLÁHUAC, TLÁHUAC CIUDAD DE MÉXICO ENTRE CERRADA TERCERA CERRADA DE PROVIDENCIA Y AVENIDA TLÁHUAC, CALLE PROVIDENCIA SOBRE LA CALLE HAY UN DEPORTIVO DE NOMBRE LOS OLIVOS	-99.0550205	19.3073527
664	DIF220302113596	Ciudad de México	Tláhuac	Tláhuac	CALLE CIRCO ALFONSO COLONIA AMPLIACIÓN SELENE, 13430 TLÁHUAC, TLÁHUAC CIUDAD DE MÉXICO ENTRE CALLE MAR DE LAS LLUVIAS Y CALLE MAR DE LAS CRISIS, CALLE CIRCO LOMONOSOV EN CONTRA ESQUINA CON MAR DE LAS LLUVIAS SE ENCUENTRA EL CA	-98.9912637	19.2881337
665	DIF220302113597	Ciudad de México	Tláhuac	Tláhuac	CALLE LAS BODAS DE FIGARO COLONIA SANTA ANA PONIENTE, 13300 TLÁHUAC, TLÁHUAC CIUDAD DE MÉXICO ENTRE AVENIDA TLÁHUAC Y CALLE PÍNDARO, CALLE LA HEBREA EN ESQUINA CON AV. TLÁHUAC SE ENCUENTRA LA ESTACIÓN DEL METRO LA NOPALERA SOBR	-99.0449475	19.2960091
666	DIF220302123265	Ciudad de México	Coyoacán	Coyoacán	CERRADA 1RA .GUAMUCHIL COLONIA PEDREGAL DE SANTO DOMINGO, 04369 COYOACÁN, COYOACÁN CIUDAD DE MÉXICO ENTRE CALLE GUAMUCHIL Y CALLE AILE, SE LOCALIZA ENTRE CALLES GUAMUCHIL Y AILE	-99.1675475	19.329995
667	DIF220302123267	Ciudad de México	Coyoacán	Coyoacán	CALLE JILOSUCHIL COLONIA PEDREGAL DE SANTO DOMINGO, 04369 COYOACÁN, COYOACÁN CIUDAD DE MÉXICO ENTRE CALLE COACOYUNGA Y CALLE JILOTZINGO, SE ENCUENTRA ENTRE CALLES COACOYUNGA Y JILOTZINGO	-99.1706941	19.3277077
668	DIF220302123273	Ciudad de México	Coyoacán	Coyoacán	CALLE CHALCHICOMULA COLONIA PEDREGAL DE SANTO DOMINGO, 04369 COYOACÁN, COYOACÁN CIUDAD DE MÉXICO ENTRE CALLE ILAMA Y CALLE COPAL, SE ENCUENTRA ENTRE CALLES ILAMA Y COPAL	-99.1717777	19.3244705



No.	FOLIO	ESTADO	MUNICIPIO	LOCALIDAD	DIRECCION	LONGITUD	LATITUD
669	DIF220302123276	Ciudad de México	Coyoacán	Coyoacán	CALLE PETACALCO COLONIA PEDREGAL DE SANTO DOMINGO, 04369 COYOACÁN, COYOACÁN CIUDAD DE MÉXICO ENTRE CALLE JILOSCHIL Y CALLE COPAL, SE LOCALIZA ENTRE CALLES JILOSCHIL Y COPAL	-99.1702683	19.3281193
670	DIF220302124088	Ciudad de México	Coyoacán	Coyoacán	CALLE CHICHIMECAS COLONIA AJUSCO, 04300 COYOACÁN, COYOACÁN CIUDAD DE MÉXICO ENTRE CALLE REY IXTLIXOCHITL Y CALLE REY MOTEZUMA, CALLES REY IXTLIXOCHITL Y REY MOTEZUMA	-99.1546049	19.3249833
671	DIF220302124091	Ciudad de México	Coyoacán	Coyoacán	CERRADA OTOMIES COLONIA AJUSCO, 04300 COYOACÁN, COYOACÁN CIUDAD DE MÉXICO ENTRE CALLE IXTLIXOCHITL Y CALLE OTOMIES, SE ENCUENTRA ENTRE CALLES IXTLIXOCHITL Y OTOMIES	-99.1539976	19.3210881
672	DIF220302124092	Ciudad de México	Coyoacán	Coyoacán	CALLE LÁZARO CÁRDENAS COLONIA AJUSCO, 04300 COYOACÁN, COYOACÁN CIUDAD DE MÉXICO ENTRE CALLE REY NEZAHUALCÓYOTL Y CALLE REY IXTLIXOCHITL, SE LOCALIZA ENTRE CALLES REY NEZAHUALCÓYOTL Y REY IXTLIXOCHITL	-99.1512161	19.3209666
673	DIF220302124093	Ciudad de México	Coyoacán	Coyoacán	CALLE TEOZINTLI COLONIA AJUSCO, 04300 COYOACÁN, COYOACÁN CIUDAD DE MÉXICO ENTRE CALLE LAZARO CARDENAS Y CALLE TEOZINTLE, SE ENCUENTRA ENTRE CALLE LAZARO CARDENAS Y CALLE TEOZINTLE	-99.1503014	19.3218829
674	DIF220302124096	Ciudad de México	Coyoacán	Coyoacán	CALLE HUITZILOPOCHTLI COLONIA AJUSCO, 04300 COYOACÁN, COYOACÁN CIUDAD DE MÉXICO ENTRE CALLE TEPETLAPA Y CALLE OTOMÍES, SE LOCALIZA ENTRE CALLES TEPETLAPA Y OTOMÍES	-99.1524392	19.3213614
675	DIF220302124099	Ciudad de México	Coyoacán	Coyoacán	CALLE GUADALUPE VICTORIA COLONIA AJUSCO, 04300 COYOACÁN, COYOACÁN CIUDAD DE MÉXICO ENTRE CALLE HUITZILOPOCHTLI Y CALLE TEOZINTLI, SE ENCUENTRA ENTRE CALLES HUITZILOPOCHTLI Y TEOZINTLI	-99.1505966	19.3207885
676	DIF220302124100	Ciudad de México	Coyoacán	Coyoacán	CALLE TARASCOS COLONIA AJUSCO, 04300 COYOACÁN, COYOACÁN CIUDAD DE MÉXICO ENTRE CALLE REYNA IXTLIXOCHITL Y CALLE CHONTALES, SE ENCUENTRA ENTRE CALLE REYNA IXTLIXOCHITL Y CALLE CHONTALES	-99.1520073	19.3217259
677	DIF220302124102	Ciudad de México	Coyoacán	Coyoacán	CALLE HUICHOLAS COLONIA AJUSCO, 04300 COYOACÁN, COYOACÁN CIUDAD DE MÉXICO ENTRE CALLE REY IXTLIXOCHITL Y AVENIDA IZTACCIHUATL, SE LOCALIZA ENTRE CALLE REY IXTLIXOCHITL Y AVENIDA IZTACCIHUATL	-99.1527074	19.3200585
678	DIF220302124103	Ciudad de México	Coyoacán	Coyoacán	CALLE OTOMIES COLONIA AJUSCO, 04300 COYOACÁN, COYOACÁN CIUDAD DE MÉXICO ENTRE CALLE REY MOCTEZUMA Y CALLE REY MOCTECUZOMA, ENTRE CALLES REY MOCTEZUMA Y REY MOCTECUZOMA	-99.1597653	19.3149877
679	DIF220302124107	Ciudad de México	Coyoacán	Coyoacán	CALLE TARASCOS COLONIA AJUSCO, 04300 COYOACÁN, COYOACÁN CIUDAD DE MÉXICO ENTRE AVENIDA AZTECAS Y CALLE OTOMIES, SE ENCUENTRA ENTRE AV AZTECAS Y CALLE OTOMIES	-99.1564062	19.3237204
680	DIF220302124108	Ciudad de México	Coyoacán	Coyoacán	CALLE REY TOPILTZIN COLONIA AJUSCO, 04300 COYOACÁN, COYOACÁN CIUDAD DE MÉXICO ENTRE CALLE MAYAS Y AVENIDA AVENIDA IZTACCIHUATL, SE LOCALIZA ENTRE CALLE MAYAS Y AVENIDA IZTACCIHUATL	-99.1575811	19.3220153



No.	FOLIO	ESTADO	MUNICIPIO	LOCALIDAD	DIRECCION	LONGITUD	LATITUD
681	DIF220302124111	Ciudad de México	Coyoacán	Coyoacán	PROLONGACION REY MECONETZIN COLONIA AJUSCO, 04300 COYOACÁN, COYOACÁN CIUDAD DE MÉXICO ENTRE CALLE OTOMIES Y CALLE NAYARITAS, SE LOCALIZA ENTRE CALLES OTOMIES Y NAYARITAS	-99.15438	19.32059
682	DIF220302121599	Ciudad de México	Miguel Hidalgo	Miguel Hidalgo	CALLE TIZOC 91 INTERIOR SN COLONIA TLAXPANA, 11370 MIGUEL HIDALGO, MIGUEL HIDALGO CIUDAD DE MÉXICO ENTRE CALLE QUETZALCOATL Y AVENIDA CIRCUITO INTERIOR MELCHOR OCAMPO, CALLE IZCÓATL ESCUELA PRIMARIA DAVID G. BERLANGA	-99.1694389	19.4382997
683	DIF220302110054	Ciudad de México	Gustavo A. Madero	Gustavo A. Madero	CALLE INDEPENDENCIA APASEO EL GRANDE COLONIA 25 DE JULIO, 07520 GUSTAVO A. MADERO, GUSTAVO A. MADERO CIUDAD DE MÉXICO ENTRE CALLE 16 DE SEPTIEMBRE Y CALLE GUADALUPE VICTORIA, ENTRE CALLES 16 DE SEPTIEMBRE GUADALUPE VICTORIA	-99.0781512	19.4965573
684	DIF220302113601	Ciudad de México	Tláhuac	Tláhuac	CALLE LANGOSTA COLONIA DEL MAR, 13270 TLÁHUAC, TLÁHUAC CIUDAD DE MÉXICO ENTRE CALLE LA TURBA Y CALLE ESTURIÓN, CALLE MERLUZA EN ESQUINA CALLE LANGOSTA CON AV. LA TURBA ESTA EL HOSPITAL GENERAL DE TLÁHUAC	-99.0540934	19.2872296
685	DIF220302113602	Ciudad de México	Tláhuac	Tláhuac	CALLE LAS BODAS DE FIGARO COLONIA MIGUEL HIDALGO, 13200 TLÁHUAC, TLÁHUAC CIUDAD DE MÉXICO ENTRE CALLE PÍNDARO Y AVENIDA LA TURBA, CALLE LAKME EN ESQUINA AVENIDA LA TURBA HAY UNA FARMACIA DE NOMBRE SAN ANTONIO	-99.0437631	19.288941
686	DIF220302113606	Ciudad de México	Tláhuac	Tláhuac	CALLE LANGOSTA COLONIA DEL MAR, 13270 TLÁHUAC, TLÁHUAC CIUDAD DE MÉXICO ENTRE CALLE ESTURIÓN Y CALLE PERCA, CALLE MERLUZA A DOS CUADRAS SE ENCUENTRA EL HOSPITAL GENERAL DE TLÁHUAC	-99.0552472	19.2857971
687	DIF220302113607	Ciudad de México	Tláhuac	Tláhuac	CALLE RICARDO MONGES LÓPEZ COLONIA LA NOPALERA, 13220 TLÁHUAC, TLÁHUAC CIUDAD DE MÉXICO ENTRE CALLE CISNE Y CALLE GALLO DE ORO, CALLE GITANA EN ESQUINA CON CALLE GITANA HAY UN DEPORTIVO	-99.055485	19.2979916
688	DIF220302113608	Ciudad de México	Tláhuac	Tláhuac	CALLE LANGOSTA COLONIA DEL MAR, 13270 TLÁHUAC, TLÁHUAC CIUDAD DE MÉXICO ENTRE CALLE PERCA Y CALLE SIRENA, CALLE MERLUZA CON ESQUINA CALLE PERCA HAY UNA VETERINARIA DE NOMBRE LUNA Y A UNA CUADRA DE CALLE SIRENA DIRECCIÓN SUR OES	-99.0563082	19.2844868
689	DIF220302113613	Ciudad de México	Tláhuac	Tláhuac	CALLE RICARDO MONGES LÓPEZ COLONIA LA NOPALERA, 13220 TLÁHUAC, TLÁHUAC CIUDAD DE MÉXICO ENTRE CALLE GALLO DE ORO Y CALLE ANA BOLENA, CALLE TIBURÓN SOBRE LA CALLE HAY UN CENTRO ESCOLAR DE NOMBRE COLEGIO DOLORES OLMEDO PATIÑO	-99.0553168	19.2934471
690	DIF220302113615	Ciudad de México	Tláhuac	Tláhuac	CALLE LANGOSTA COLONIA DEL MAR, 13270 TLÁHUAC, TLÁHUAC CIUDAD DE MÉXICO ENTRE CALLE SIRENA Y CALLE ESQUINA UNIVERSIDAD MARISTA, CALLE MERLUZA EN CALLE LANGOSTA SE ENCUENTRA LA UNIVERSIDAD MARISTA	-99.0571965	19.2834091
691	DIF220302113618	Ciudad de México	Tláhuac	Tláhuac	CALLE LANGOSTA COLONIA DEL MAR, 13270 TLÁHUAC, TLÁHUAC CIUDAD DE MÉXICO ENTRE CALLE ESQUINA UNIVERSIDAD MARISTA Y CALLE CANAL DE CHALCO, CALLE MERLUZA EN ESQUINA CALLE LANGOSTA Y CALLE CANAL DE CHALCO SE ENCUENTRA LA UNIVERSIDA	-99.0587434	19.2814853



No.	FOLIO	ESTADO	MUNICIPIO	LOCALIDAD	DIRECCION	LONGITUD	LATITUD
692	DIF220302123293	Ciudad de México	Coyoacán	Coyoacán	ANDADOR CRONOS COLONIA PEDREGAL DE SANTO DOMINGO, 04369 COYOACÁN, COYOACÁN CIUDAD DE MÉXICO ENTRE CALLE JIUMATE Y CALLE ANACAHUITLA, SE ENCUENTRA ENTRE CALLES JIUMATE Y ANACAHUITLA	-99.1708114	19.3334397
693	DIF220302123295	Ciudad de México	Coyoacán	Coyoacán	CERRADA 1RA. TLAQUILCA COLONIA PEDREGAL DE SANTO DOMINGO, 04369 COYOACÁN, COYOACÁN CIUDAD DE MÉXICO ENTRE CALLE TOSNENE Y CALLE TOLTECAS, SE LOCALIZA ENTRE CALLES TOSNENE Y TOLTECAS	-99.1639469	19.3236802
694	DIF220302123309	Ciudad de México	Coyoacán	Coyoacán	CALLE ISCATON COLONIA PEDREGAL DE SANTO DOMINGO, 04369 COYOACÁN, COYOACÁN CIUDAD DE MÉXICO ENTRE CALLE XOCHIAPAN Y CALLE CANACUATE, SE ENCUENTRA ENTRE CALLES XOCHIAPAN Y CANACUATE	-99.1630051	19.3245887
695	DIF220302124112	Ciudad de México	Coyoacán	Coyoacán	CALLE REY MECONETZIN COLONIA AJUSCO, 04300 COYOACÁN, COYOACÁN CIUDAD DE MÉXICO ENTRE CALLE TOTONACAS Y CALLE IZTACCIHUATL, SE ENCUENTRA ENTRE CALLE TOTONACAS Y CALLE IZTACCIHUATL	-99.158729	19.3205546
696	DIF220302124117	Ciudad de México	Coyoacán	Coyoacán	CALLE HACIENDA CHINAMECA COLONIA EMILIANO ZAPATA FRACCIONAMIENTO POPULAR, 04919 COYOACÁN, COYOACÁN CIUDAD DE MÉXICO ENTRE AVENIDA ARMADA DE MEXICO Y AVENIDA CARMEN SERDAN, SE ENCUENTRA ENTRE AV. ARMADA DE MEXICO Y AV. CARMEN S	-99.1111678	19.3185649
697	DIF220302124121	Ciudad de México	Coyoacán	Coyoacán	CALLE INSURGENTES COLONIA EMILIANO ZAPATA FRACCIONAMIENTO POPULAR, 04919 COYOACÁN, COYOACÁN CIUDAD DE MÉXICO ENTRE AVENIDA CARMEN SERDAN Y CALLE YAUTEPEC, SE ENCUENTRA ENTRE CALLE CARMEN SERDAN Y CALLE YAUTEPEC	-99.1123724	19.3196736
698	DIF220302124122	Ciudad de México	Coyoacán	Coyoacán	CALLE CUAUTLA COLONIA EMILIANO ZAPATA FRACCIONAMIENTO POPULAR, 04919 COYOACÁN, COYOACÁN CIUDAD DE MÉXICO ENTRE AVENIDA CARMEN SERDAN Y CALLE EMILIANO ZAPATA, SE LOCALIZA ENTRE AVENIDA CARMEN SERDAN Y EMILIANO ZAPATA	-99.1121032	19.3190737
699	DIF220302124126	Ciudad de México	Coyoacán	Coyoacán	CALLE REFORMA AGRARIA COLONIA EMILIANO ZAPATA FRACCIONAMIENTO POPULAR, 04919 COYOACÁN, COYOACÁN CIUDAD DE MÉXICO ENTRE CALLE HACIENDA CHICHIMECA Y CALLE EMILIANO ZAPATA, ENTRE CALLES HACIENDA CHICHIMECA Y EMILIANO ZAPATA	-99.1114987	19.3182032
700	DIF220302124127	Ciudad de México	Coyoacán	Coyoacán	CALLE CAUDILLO DEL SUR COLONIA EMILIANO ZAPATA FRACCIONAMIENTO POPULAR, 04919 COYOACÁN, COYOACÁN CIUDAD DE MÉXICO ENTRE CALLE YAUTEPEC Y CALLE EMILIANO ZAPATA, SE LOCALIZA ENTRE CALLES YAUTEPEC Y EMILIANO ZAPATA	-99.1111591	19.3185143
701	DIF220302124130	Ciudad de México	Coyoacán	Coyoacán	CALLE AMACUZAC COLONIA EMILIANO ZAPATA FRACCIONAMIENTO POPULAR, 04919 COYOACÁN, COYOACÁN CIUDAD DE MÉXICO ENTRE CALLE CHINAMECA Y CALLE REFORMA AGRARIA, SE ENCUENTRA ENTRE CALLE CHINAMECA Y CALLE REFORMA AGRARIA	-99.1118038	19.3189092
702	DIF220302124131	Ciudad de México	Coyoacán	Coyoacán	CALLE SOTO Y GAMA COLONIA EMILIANO ZAPATA FRACCIONAMIENTO POPULAR, 04919 COYOACÁN, COYOACÁN CIUDAD DE MÉXICO ENTRE CALLE ANENECUILCO Y CALLE EMILIANO ZAPATA, ENTRE CALLES ANENECUILCO Y EMILIANO ZAPATA	-99.1109615	19.3170948



No.	FOLIO	ESTADO	MUNICIPIO	LOCALIDAD	DIRECCION	LONGITUD	LATITUD
703	DIF220302124132	Ciudad de México	Coyoacán	Coyoacán	CALLE TIERRA Y LIBERTAD COLONIA EMILIANO ZAPATA FRACCIONAMIENTO POPULAR, 04919 COYOACÁN, COYOACÁN CIUDAD DE MÉXICO ENTRE CALLE EMILIANO ZAPATA Y CALLE TEPETLAPA, SE LOCALIZA ENTRE CALLES EMILIANO ZAPATA Y TEPETLAPA	-99.1092778	19.3164797
704	DIF220302124133	Ciudad de México	Coyoacán	Coyoacán	CALLE EJIDATARIOS COLONIA EMILIANO ZAPATA FRACCIONAMIENTO POPULAR, 04919 COYOACÁN, COYOACÁN CIUDAD DE MÉXICO ENTRE AVENIDA CARMEN SERDAN Y CALLE TEPETLAPA, SE ENCUENTRA ENTRE AV CARMEN SERDAN Y CALLE TEPETLAPA	-99.1105509	19.3181701
705	DIF220302124134	Ciudad de México	Coyoacán	Coyoacán	CALLE 10 DE ABRIL COLONIA EMILIANO ZAPATA FRACCIONAMIENTO POPULAR, 04919 COYOACÁN, COYOACÁN CIUDAD DE MÉXICO ENTRE CALLE EMILIANO ZAPATA Y CALLE ANENECUILCO, SE ENCUENTRA ENTRE CALLE EMILIANO ZAPATA Y CALLE ANENECUILCO	-99.1098056	19.3177195
706	DIF220302123315	Ciudad de México	Coyoacán	Coyoacán	CALLE IZOTE COLONIA PEDREGAL DE SANTO DOMINGO, 04369 COYOACÁN, COYOACÁN CIUDAD DE MÉXICO ENTRE CALLE TLALCUAYA Y CALLE CANACUATE, ENTRE CALLES TLALCUAYA Y CANACUATE	-99.1635084	19.3252009
707	DIF220302123328	Ciudad de México	Coyoacán	Coyoacán	CALLE COATL COLONIA PEDREGAL DE SANTO DOMINGO, 04369 COYOACÁN, COYOACÁN CIUDAD DE MÉXICO ENTRE CALLE COAPÁN Y AVENIDA ESCUINAPA, SE LOCALIZA ENTRE CALLES COAPÁN Y ESCUINAPA	-99.1623726	19.3280108
708	DIF220302123332	Ciudad de México	Coyoacán	Coyoacán	CALLE CANACUATE COLONIA PEDREGAL DE SANTO DOMINGO, 04369 COYOACÁN, COYOACÁN CIUDAD DE MÉXICO ENTRE AVENIDA PAPALOTL Y CALLE MAYAS, SE ENCUENTRA ENTRE AVENIDA PAPALOTL Y CALLE MAYAS	-99.1633314	19.3254692
709	DIF220302124137	Ciudad de México	Coyoacán	Coyoacán	CALLE TICOMAN COLONIA EMILIANO ZAPATA FRACCIONAMIENTO POPULAR, 04919 COYOACÁN, COYOACÁN CIUDAD DE MÉXICO ENTRE CALLE ANENECUILCO Y CALLE TEPETLAPA, SE ENCUENTRA ENTRE CALLES ANENECUILCO Y TEPETLAPA	-99.1076842	19.3158561
710	DIF220302124138	Ciudad de México	Coyoacán	Coyoacán	CALLE ANENECUILCO COLONIA EMILIANO ZAPATA FRACCIONAMIENTO POPULAR, 04919 COYOACÁN, COYOACÁN CIUDAD DE MÉXICO ENTRE AVENIDA CARLOTA ARMERO Y AVENIDA MANUELA MEDINA, SE LOCALIZA ENTRE AVENIDAS CARLOTA ARMERO Y MANUELA MEDINA	-99.1090525	19.3165354
711	DIF220302124139	Ciudad de México	Coyoacán	Coyoacán	CALLE TEHUXTLA COLONIA EMILIANO ZAPATA FRACCIONAMIENTO POPULAR, 04919 COYOACÁN, COYOACÁN CIUDAD DE MÉXICO ENTRE CALLE ANENECUILCO Y CALLE TEPETLAPA, ENTRE CALLES ANENECUILCO Y TEPETLAPA	-99.108333	19.3158343
712	DIF220302124140	Ciudad de México	Coyoacán	Coyoacán	CALLE COACALCO COLONIA EMILIANO ZAPATA FRACCIONAMIENTO POPULAR, 04919 COYOACÁN, COYOACÁN CIUDAD DE MÉXICO ENTRE CALLE ANENECUILCO Y CALLE TEPETLAPA, SE ENCUENTRA ENTRE CALLE ANENECUILCO Y CALLE TEPETLAPA	-99.1080208	19.315652
713	DIF220302124142	Ciudad de México	Coyoacán	Coyoacán	CALLE EJIDO SAN ANTONIO COLONIA EX-EJIDO DE SAN FRANCISCO CULHUACÁN, 04420 COYOACÁN, COYOACÁN CIUDAD DE MÉXICO ENTRE CALLE EJIDO XOCHIMILCO Y CALLE EJIDO SAN PABLO TEPETLAPA, SE LOCALIZA ENTRE CALLES EJIDO XOCHIMILCO Y EJIDO S	-99.1271604	19.3312679



No.	FOLIO	ESTADO	MUNICIPIO	LOCALIDAD	DIRECCION	LONGITUD	LATITUD
714	DIF220302124143	Ciudad de México	Coyoacán	Coyoacán	CALLE ALPUYECA COLONIA EMILIANO ZAPATA FRACCIONAMIENTO POPULAR, 04919 COYOACÁN, COYOACÁN CIUDAD DE MÉXICO ENTRE CALLE ANENECUILCO Y CALLE TEPETLAPA, ENTRE CALLES ANENECUILCO Y TEPETLAPA	-99.1089983	19.3159029
715	DIF220302124301	Ciudad de México	Coyoacán	Coyoacán	CERRADA 5A. DE FRANCISCO I MADERO COLONIA VIEJO EJIDO DE SANTA ÚRSULA COAPA, 04980 COYOACÁN, COYOACÁN CIUDAD DE MÉXICO ENTRE CALLE FRANCISCO I MADERO Y , SE LOCALIZA ENTRE CALLE FRANCISCO I. MADERO	-99.1418423	19.3048026
716	DIF220302124312	Ciudad de México	Coyoacán	Coyoacán	CALLE VICENTE GUERRERO COLONIA VIEJO EJIDO DE SANTA ÚRSULA COAPA, 04980 COYOACÁN, COYOACÁN CIUDAD DE MÉXICO ENTRE CALLE FRANCISCO I. MADERO Y AVENIDA BORDO, SE LOCALIZA ENTRE CALLE FRANCISCO I. MADERO Y AVENIDA BORDO	-99.1398391	19.3046559
717	DIF220302124325	Ciudad de México	Coyoacán	Coyoacán	CERRADA DOROTEO ARAGON COLONIA VIEJO EJIDO DE SANTA ÚRSULA COAPA, 04980 COYOACÁN, COYOACÁN CIUDAD DE MÉXICO ENTRE CERRADA 5TA FRANCISCO I MADERO Y CERRADA 4TA FRANCISCO I MADERO, SE ENCUENTRA ENTRE CERRADAS 5TA FRANCISCO I MAD	-99.1419724	19.3050861
718	DIF220302124327	Ciudad de México	Coyoacán	Coyoacán	CALLE MIGUEL HIDALGO COLONIA VIEJO EJIDO DE SANTA ÚRSULA COAPA, 04980 COYOACÁN, COYOACÁN CIUDAD DE MÉXICO ENTRE CALLE VÍCTOR ROSALES Y AVENIDA BORDO, SE LOCALIZA ENTRE CALLE VÍCTOR ROSALES AVENIDA BORDO	-99.1424092	19.300953
719	DIF220302121656	Ciudad de México	Miguel Hidalgo	Miguel Hidalgo	CALLE LAGO ONTARIO INTERIOR SN COLONIA LEGARIA, 11410 MIGUEL HIDALGO, MIGUEL HIDALGO CIUDAD DE MÉXICO ENTRE CALLE LAGO WINNIPEG Y CERRADA GOLFO DE SAN LORENZO, CALLE FELIPE CARRILLO PUESRO ESCUELA PRIMARIA ESTADO DE GUERRERO	-99.1920339	19.4542757
720	DIF220302121677	Ciudad de México	Miguel Hidalgo	Miguel Hidalgo	CALLE LAGO XIMILPA INTERIOR SN COLONIA MÉXICO NUEVO, 11270 MIGUEL HIDALGO, MIGUEL HIDALGO CIUDAD DE MÉXICO ENTRE CALLE LAGO VIEDMA Y CALZADA LEGARIA, CALLE LAGO ATITLÁN ESCUELA SECUNDARIA DIURNA NO. 168 MAXIMILIANO RUIZ CASTAÑED	-99.2006384	19.4526148
721	DIF220302122690	Ciudad de México	Xochimilco	Xochimilco	AVENIDA JUÁREZ PUEBLO SANTA MARÍA NATIVITAS, 16450 XOCHIMILCO, XOCHIMILCO CIUDAD DE MÉXICO ENTRE AVENIDA XOCHITEPEC Y CALLE ARBOLEDAS, SE ENCUENTRA ENTRE AVENIDA XOCHITEPEC Y CALLE ARBOLEDAS EN EL PUEBLO DE SANTA MARÍA NATIVI	-99.0934883	19.2422591
722	DIF220302122697	Ciudad de México	Xochimilco	Xochimilco	CALLE MAJAGUA AMPLIACION AMPLIACIÓN SAN MARCOS NORTE, 16038 XOCHIMILCO, XOCHIMILCO CIUDAD DE MÉXICO ENTRE CERRADA MAJAGUA Y CALLE TABACHINES, SE ENCUENTRA ENTRE LA CERRADA MAJAGUA Y CALLE TABACHINES EN AMPLIACIÓN SAN MARCOS N	-99.1097402	19.2702178
723	DIF220302122698	Ciudad de México	Coyoacán	Coyoacán	CALLE CHAUCINGO COLONIA PEDREGAL DE SANTO DOMINGO, 04369 COYOACÁN, COYOACÁN CIUDAD DE MÉXICO ENTRE CALLE MIXQUIPOLCO Y CERRADA 2DA CERRADA JALTLANGUIS, SE ENCUENTRA ENTRE CALLE MIXQUIPOLCO Y CERRADA 2DA CERRADA JALTLANGUIS	-99.1700789	19.3164391
724	DIF220302123370	Ciudad de México	Coyoacán	Coyoacán	CALLE TLALCUAYA COLONIA PEDREGAL DE SANTO DOMINGO, 04369 COYOACÁN, COYOACÁN CIUDAD DE MÉXICO ENTRE CALLE ISCATON Y CALLE TESNENE, SE LOCALIZA ENTRE CALLES ISCATON Y TESNENE	-99.1635346	19.3248764



No.	FOLIO	ESTADO	MUNICIPIO	LOCALIDAD	DIRECCION	LONGITUD	LATITUD
725	DIF220302123373	Ciudad de México	Coyoacán	Coyoacán	CERRADA SACOPINGA COLONIA PEDREGAL DE SANTO DOMINGO, 04369 COYOACÁN, COYOACÁN CIUDAD DE MÉXICO ENTRE CERRADA TLALCHIUCA Y CALLE AHUANUSCO, SE ENCUENTRA ENTRE CERRADA TLALCHIUCA Y CALLE AHUANUSCO	-99.1653762	19.3210659
726	DIF220302123374	Ciudad de México	Coyoacán	Coyoacán	CERRADA TLALCHIUCA COLONIA PEDREGAL DE SANTO DOMINGO, 04369 COYOACÁN, COYOACÁN CIUDAD DE MÉXICO ENTRE CALLE TOSNENE Y CALLE TOLTECAS, SE LOCALIZA ENTRE CALLES TOSNENE Y TOLTECAS	-99.1651611	19.32148
727	DIF220302123377	Ciudad de México	Coyoacán	Coyoacán	CERRADA YETLALCINGO COLONIA PEDREGAL DE SANTO DOMINGO, 04369 COYOACÁN, COYOACÁN CIUDAD DE MÉXICO ENTRE CALLE TOSNENE Y CALLE TOLTECAS, SE LOCALIZA ENTRE CALLES TOSNENE Y TOLTECAS	-99.1641969	19.3232812
728	DIF220302123379	Ciudad de México	Coyoacán	Coyoacán	CERRADA TOCUIL COLONIA PEDREGAL DE SANTO DOMINGO, 04369 COYOACÁN, COYOACÁN CIUDAD DE MÉXICO ENTRE CALLE AHUANUSCO Y CALLE TESNENE, SE ENCUENTRA ENTRE CALLES AHUANUSCO Y TESNENE	-99.1655801	19.3204046
729	DIF220302123383	Ciudad de México	Coyoacán	Coyoacán	CALLE AHUANUSCO COLONIA PEDREGAL DE SANTO DOMINGO, 04369 COYOACÁN, COYOACÁN CIUDAD DE MÉXICO ENTRE CALLE PAPALOTL Y CALLE TOSNENE, SE ENCUENTRA ENTRE CALLES PAPALOTL Y TOSNENE	-99.1661729	19.3209539
730	DIF220302123385	Ciudad de México	Coyoacán	Coyoacán	CALLE TOSNENE COLONIA PEDREGAL DE SANTO DOMINGO, 04369 COYOACÁN, COYOACÁN CIUDAD DE MÉXICO ENTRE CALLE CIHUATLAN Y CALLE XOCHIAPAN, SE LOCALIZA ENTRE CALLES CIHUATLAN Y CIHUATLAN	-99.1654307	19.3220047
731	DIF220302123386	Ciudad de México	Coyoacán	Coyoacán	AVENIDA ANACAHUITA COLONIA PEDREGAL DE SANTO DOMINGO, 04369 COYOACÁN, COYOACÁN CIUDAD DE MÉXICO ENTRE CALLE CHALCHICOMULA Y AVENIDA ESCUINAPA, SE LOCALIZA ENTRE CALLES CHALCHICOMULA Y ESCUINAPA	-99.1719217	19.3288098
732	DIF220302124331	Ciudad de México	Coyoacán	Coyoacán	CALLE AZALEA COLONIA VIEJO EJIDO DE SANTA ÚRSULA COAPA, 04980 COYOACÁN, COYOACÁN CIUDAD DE MÉXICO ENTRE CALLE VÍCTOR ROSALES Y AVENIDA BORDO, ENTRE CALLE VÍCTOR ROSALES Y AVENIDA BORDO	-99.142584	19.300527
733	DIF220302124337	Ciudad de México	Coyoacán	Coyoacán	CALLE BUGAMBILIAS COLONIA VIEJO EJIDO DE SANTA ÚRSULA COAPA, 04980 COYOACÁN, COYOACÁN CIUDAD DE MÉXICO ENTRE CALLE FRANCISCO I. MADERO Y CALLE VÍCTOR ROSALES, SE LOCALIZA ENTRE CALLES FRANCISCO I. MADERO Y VÍCTOR ROSALES	-99.1437387	19.3010054
734	DIF220302124339	Ciudad de México	Coyoacán	Coyoacán	CERRADA 8VA CERRADA FRANCISCO I MADERO COLONIA VIEJO EJIDO DE SANTA ÚRSULA COAPA, 04980 COYOACÁN, COYOACÁN CIUDAD DE MÉXICO ENTRE CERRADA 7MA FRANCISCO I MADERO Y CALLE BENITO JUAREZ, SE ENCUENTRA ENTRE 7MA CERRADA FRANCISCO I	-99.1425917	19.302793
735	DIF220302124345	Ciudad de México	Coyoacán	Coyoacán	CALLE IGNACIO ZARAGOZA COLONIA VIEJO EJIDO DE SANTA ÚRSULA COAPA, 04980 COYOACÁN, COYOACÁN CIUDAD DE MÉXICO ENTRE CALLE FRANCISCO I. MADERO Y CALLE VÍCTOR ROSALES, SE LOCALIZA ENTRE CALLES FRANCISCO I. MADERO Y VÍCTOR ROSALES	-99.1430803	19.3017193



No.	FOLIO	ESTADO	MUNICIPIO	LOCALIDAD	DIRECCION	LONGITUD	LATITUD
736	DIF220302124351	Ciudad de México	Coyoacán	Coyoacán	CERRADA 1RA. FRANCISCO I. MADERO COLONIA VIEJO EJIDO DE SANTA ÚRSULA COAPA, 04980 COYOACÁN, COYOACÁN CIUDAD DE MÉXICO ENTRE CALLE FRANCISCO I. MADERO Y , SE LOCALIZA ENTRE CALLE FRANCISCO I. MADERO	-99.1397235	19.3067273
737	DIF220302122707	Ciudad de México	Cuauhtémoc	Cuauhtémoc	CALLE AZTECAS COLONIA MORELOS, 06000 CUAUHTÉMOC, CUAUHTÉMOC CIUDAD DE MÉXICO ENTRE EJE VIAL 1 NORTE Y CALLE REPUBLICA DE COSTA RICA, CALLE JESUS CARRANZA MERCADO PUBLICO EN ESQUINA DE EJE VIAL	-99.1291649	19.4426996
738	DIF220302122709	Ciudad de México	Coyoacán	Coyoacán	CALLE AYOJALPA COLONIA PEDREGAL DE SANTO DOMINGO, 04369 COYOACÁN, COYOACÁN CIUDAD DE MÉXICO ENTRE CALLE TEJAMANIL Y CALLE CANAHUTLI, SE ENCUENTRA ENTRE CALLES TEJAMANIL Y CANAHUTLI	-99.1698139	19.3168048
739	DIF220302122721	Ciudad de México	Coyoacán	Coyoacán	CALLE AMATL COLONIA PEDREGAL DE SANTO DOMINGO, 04369 COYOACÁN, COYOACÁN CIUDAD DE MÉXICO ENTRE CALLE NUSTEPEC Y CALLE CIHUATLAN, ENTRE CALLES NUSTEPEC Y CIHUATLAN	-99.1703149	19.3188033
740	DIF220302122724	Ciudad de México	Coyoacán	Coyoacán	CALLE NUSTEPEC COLONIA PEDREGAL DE SANTO DOMINGO, 04369 COYOACÁN, COYOACÁN CIUDAD DE MÉXICO ENTRE CALLE AMESQUITE Y CALLE AHUEJOTE, ENTRE CALLES AMESQUITE Y AHUEJOTE	-99.1700414	19.3179579
741	DIF220302123387	Ciudad de México	Coyoacán	Coyoacán	CALLE MAYAS COLONIA PEDREGAL DE SANTO DOMINGO, 04369 COYOACÁN, COYOACÁN CIUDAD DE MÉXICO ENTRE CALLE TOLTECAS Y CALLE MIXQUIC, SE ENCUENTRA ENTRE CALLES TOLTECAS Y MIXQUIC	-99.1598649	19.3276765
742	DIF220302124369	Ciudad de México	Xochimilco	Xochimilco	CALLE HIDALGO BARRIO LA ASUNCIÓN, 16040 XOCHIMILCO, XOCHIMILCO CIUDAD DE MÉXICO ENTRE CALLE ILHUICAMINA Y CALLE EMILIANO ZAPATA, EL PLANTEL ESCOLAR SE UBICA EN CALLE HIDALGO ENTRE CALLE ILHUICAMINA Y CALLE EMILIANO ZAPATA . L	-99.1022482	19.2676642
743	DIF220302119186	Ciudad de México	Coyoacán	Coyoacán	CALLE SAN GABINO COLONIA PEDREGAL DE SANTA ÚRSULA, 04600 COYOACÁN, COYOACÁN CIUDAD DE MÉXICO ENTRE CALLE SAN ALEJANDRO Y CALLE SANTA ÚRSULA, ENTRE CALLES SAN ALEJANDRO Y SANTA ÚRSULA	-99.1611922	19.3096214
744	DIF220302111236	Ciudad de México	Gustavo A. Madero	Gustavo A. Madero	CALLE ORIENTE 157 COLONIA EL COYOL, 07420 GUSTAVO A. MADERO, GUSTAVO A. MADERO CIUDAD DE MÉXICO ENTRE CERRADA ORIENTE 157 Y AVENIDA GRAN CANAL, SE ENCUENTRA ENTRE CERRADA ORIENTE 157 Y AVENIDA GRAN CANAL	-99.090764	19.4853061
745	DIF220302111704	Ciudad de México	Gustavo A. Madero	Gustavo A. Madero	AVENIDA 5 COLONIA SANTA ROSA, 07620 GUSTAVO A. MADERO, GUSTAVO A. MADERO CIUDAD DE MÉXICO ENTRE CALLE 5-A Y CALLE 34-A, SE LOCALIZA ENTRE CALLE 5A Y CALLE 34A	-99.1707465	19.5248209
746	DIF220302112091	Ciudad de México	Gustavo A. Madero	Gustavo A. Madero	AVENIDA 412 A COLONIA SAN JUAN DE ARAGÓN VII SECCIÓN, 07910 GUSTAVO A. MADERO, GUSTAVO A. MADERO CIUDAD DE MÉXICO ENTRE AVENIDA 483 Y AVENIDA 481, SE ENCUENTRA ENTRE AVENIDAS 483 Y 481	-99.0763171	19.4684945
747	DIF220302112565	Ciudad de México	Gustavo A. Madero	Gustavo A. Madero	AVENIDA DE LA ESCOLLERA COLONIA RESIDENCIAL ACUEDUCTO DE GUADALUPE, 07270 GUSTAVO A. MADERO, GUSTAVO A. MADERO CIUDAD DE MÉXICO ENTRE CALLE DESEMBOCADURA Y ANDADOR 17, SE LOCALIZA ENTRE CALLE DESEMBOCADURA Y ANDADOR 17	-99.1485901	19.5252007



No.	FOLIO	ESTADO	MUNICIPIO	LOCALIDAD	DIRECCION	LONGITUD	LATITUD
748	DIF220302112574	Ciudad de México	Gustavo A. Madero	Gustavo A. Madero	AVENIDA MAREJADA COLONIA RESIDENCIAL ACUEDUCTO DE GUADALUPE, 07270 GUSTAVO A. MADERO, GUSTAVO A. MADERO CIUDAD DE MÉXICO ENTRE AVENIDA RIO SAN JAVIER Y CALLE DE LA SIERRA, SE ENCUENTRA ENTRE AVENIDA RIO SAN JAVIER Y CALLE DE	-99.1513745	19.529258
749	DIF220302112577	Ciudad de México	Gustavo A. Madero	Gustavo A. Madero	AVENIDA VIRGINIA FÁBREGAS COLONIA JORGE NEGRETE, 07280 GUSTAVO A. MADERO, GUSTAVO A. MADERO CIUDAD DE MÉXICO ENTRE CALLE ARTURO CASTRO Y CALLE ROBERTO IGLESIAS, SE LOCALIZA ENTRE CALLE ARTURO CASTRO Y CALLE ROBERTO IGLESIAS	-99.1443869	19.5295811
750	DIF220302112581	Ciudad de México	Gustavo A. Madero	Gustavo A. Madero	AVENIDA MAREJADA COLONIA RESIDENCIAL ACUEDUCTO DE GUADALUPE, 07270 GUSTAVO A. MADERO, GUSTAVO A. MADERO CIUDAD DE MÉXICO ENTRE AVENIDA RIO SAN JAVIER Y CALLE DE LA SIERRA, SE ENCUENTRA ENTRE AVENIDA RIO SAN JAVIER Y CALLE DE	-99.1513745	19.529258
751	DIF220302110625	Ciudad de México	Gustavo A. Madero	Gustavo A. Madero	CALLE ORIENTE 91 COLONIA MÁRTIRES DE RÍO BLANCO, 07880 GUSTAVO A. MADERO, GUSTAVO A. MADERO CIUDAD DE MÉXICO ENTRE CALLE CONGRESO DE LA UNION Y CALLE NORTE 64 A, SE ENCUENTRA ENTRE CALLES CONGRESO DE LA UNION Y NORTE 64 A	-99.1120812	19.4609026
752	DIF220302110630	Ciudad de México	Xochimilco	Xochimilco	CALLE LAS HUERTAS PUEBLO SANTA CECILIA TEPETLAPA, 16880 XOCHIMILCO, XOCHIMILCO CIUDAD DE MÉXICO ENTRE CALLE JARDINES Y CALLE LAS GRANJAS, INTERCEPTA CON CALLE JARDINES Y CALLE LAS GRANJAS LLEGA A LIMITE DE AMBOS LADOS DE LA C	-99.1037333	19.2170632
753	DIF220302110634	Ciudad de México	Xochimilco	Xochimilco	CALLE LAS GRANJAS PUEBLO SANTA CECILIA TEPETLAPA, 16880 XOCHIMILCO, XOCHIMILCO CIUDAD DE MÉXICO ENTRE CERRADA DE LOS MORALES Y CALLE LAS HUERTAS, SE ENCUENTRA ENTRE CALLE LAS HUERTAS Y LA CERRADA DE LOS MORALES AL IGUAL QUE C	-99.1028747	19.218487
754	DIF220302110636	Ciudad de México	Gustavo A. Madero	Gustavo A. Madero	CALLE ORIENTE 91 COLONIA MÁRTIRES DE RÍO BLANCO, 07880 GUSTAVO A. MADERO, GUSTAVO A. MADERO CIUDAD DE MÉXICO ENTRE CALLE CONGRESO DE LA UNION Y CALLE NORTE 64 A, SE ENCUENTRA ENTRE CALLES CONGRESO DE LA UNION Y NORTE 64 A	-99.1120812	19.4609026
755	DIF220302111265	Ciudad de México	Gustavo A. Madero	Gustavo A. Madero	CALLE FÉLIX ROMERO COLONIA CONSTITUCIÓN DE LA REPÚBLICA, 07469 GUSTAVO A. MADERO, GUSTAVO A. MADERO CIUDAD DE MÉXICO ENTRE CALLE IGNACIO SIERRA Y CALLE LEÓN GUZMÁN, SE LOCALIZA ENTRE CALLE IGNACIO SIERRA Y CALLE LEÓN GUZMÁN	-99.0994804	19.4834118
756	DIF220302112583	Ciudad de México	Gustavo A. Madero	Gustavo A. Madero	CALLE VIRGINIA FABREGAS COLONIA JORGE NEGRETE, 07280 GUSTAVO A. MADERO, GUSTAVO A. MADERO CIUDAD DE MÉXICO ENTRE CALLE ARTURO CASTRO Y CALLE ROBERTO IGLESIAS, SE ENCUENTRA ENTRE CALLES ARTURO CASTRO Y ROBERTO IGLESIAS	-99.1443944	19.529591
757	DIF220302109597	Ciudad de México	Milpa Alta	Villa Milpa Alta	CALLE VICENTE GUERRERO INTERIOR SN BARRIO LA CONCEPCIÓN, 12000 VILLA MILPA ALTA, MILPA ALTA CIUDAD DE MÉXICO ENTRE CALLE OAXACA SUR Y AVENIDA TOLUCA SUR, CERCA DE LA CAPILLA DE SAN AGUSTÍN	-99.0196621	19.1866615



No.	FOLIO	ESTADO	MUNICIPIO	LOCALIDAD	DIRECCION	LONGITUD	LATITUD
758	DIF220302110648	Ciudad de México	Gustavo A. Madero	Gustavo A. Madero	CALLE ORIENTE 91 COLONIA MÁRTIRES DE RÍO BLANCO, 07880 GUSTAVO A. MADERO, GUSTAVO A. MADERO CIUDAD DE MÉXICO ENTRE CALLE CONGRESO DE LA UNION Y CALLE NORTE 64 A, SE ENCUENTRA ENTRE CALLES CONGRESO DE LA UNION Y NORTE 64 A	-99.1120812	19.4609026
759	DIF220302111277	Ciudad de México	Gustavo A. Madero	Gustavo A. Madero	CALLE FELIX ROMERO COLONIA CONSTITUCIÓN DE LA REPÚBLICA, 07469 GUSTAVO A. MADERO, GUSTAVO A. MADERO CIUDAD DE MÉXICO ENTRE CALLE IGNACIO SIERRA Y CALLE LEON GUZMAN, SE ENCUENTRA ENTRE CALLES IGNACIO SIERRA Y LEON GUZMAN	-99.099448	19.4834118
760	DIF220302112138	Ciudad de México	Gustavo A. Madero	Gustavo A. Madero	CALLE 1513 COLONIA SAN JUAN DE ARAGÓN VI SECCIÓN, 07918 GUSTAVO A. MADERO, GUSTAVO A. MADERO CIUDAD DE MÉXICO ENTRE AVENIDA 412 Y AVENIDA 412-A, SE LOCALIZA ENTRE AVENIDA 412 Y AVENIDA 412A	-99.0690295	19.4661726
761	DIF220302112139	Ciudad de México	Gustavo A. Madero	Gustavo A. Madero	CALLE 1513 COLONIA SAN JUAN DE ARAGÓN VI SECCIÓN, 07918 GUSTAVO A. MADERO, GUSTAVO A. MADERO CIUDAD DE MÉXICO ENTRE AVENIDA 412 Y AVENIDA 412A, SE ENCUENTRA ENTRE AVENIDAS 412 Y 412A	-99.0690295	19.4661726
762	DIF220302112148	Ciudad de México	Gustavo A. Madero	Gustavo A. Madero	CALLE FORNIO COLONIA PRADERA II SECCIÓN, 07509 GUSTAVO A. MADERO, GUSTAVO A. MADERO CIUDAD DE MÉXICO ENTRE CALLE GAZANIA Y CALLE GALVIA, SE LOCALIZA ENTRE CALLE GAZANIA Y CALLE GALVIA	-99.0628155	19.4742414
763	DIF220302112634	Ciudad de México	Tláhuac	San Andrés Mixquic	CALLEJON IZTACCIHUATL PUEBLO SAN BARTOLOMÉ, 13600 SAN ANDRÉS MIXQUIC, TLÁHUAC CIUDAD DE MÉXICO ENTRE CALLE CANAL SECO Y CALLE PLUTARCO ELÍAS CALLES, CALLE IZTACCIHUATL SE ENCUENTRA A UNA CUADRA DEL MERCADO MIXQUIC	-98.9616822	19.2246136
764	DIF220302109668	Ciudad de México	Gustavo A. Madero	Gustavo A. Madero	AVENIDA LEON DE LOS ALDAMAS COLONIA SAN FELIPE DE JESÚS, 07510 GUSTAVO A. MADERO, GUSTAVO A. MADERO CIUDAD DE MÉXICO ENTRE CALLE ACTOPAN Y CALLE OTUMBA, SE ENCUENTRA ENTRE CALLE ACTOPAN Y OTUMBA	-99.0736585	19.5015161
765	DIF220302110696	Ciudad de México	Gustavo A. Madero	Gustavo A. Madero	CALLE ORIENTE 91 COLONIA MÁRTIRES DE RÍO BLANCO, 07880 GUSTAVO A. MADERO, GUSTAVO A. MADERO CIUDAD DE MÉXICO ENTRE CALLE CONGRESO DE LA UNION Y CALLE NORTE 64 A, SE ENCUENTRA ENTRE CALLES CONGRESO DE LA UNION Y NORTE 64 A	-99.1120812	19.4609026
766	DIF220302112666	Ciudad de México	Tláhuac	Tláhuac	CALLE EMILIANO ZAPATA COLONIA LA MAGDALENA, 13070 TLÁHUAC, TLÁHUAC CIUDAD DE MÉXICO ENTRE CALLE SEVERINO CENICEROS Y CALZADA TLÁHUAC CHALCO, CALLE CUAUHTÉMOC CON ESQUINA SEVERIANO CENICEROS SE ENCUENTRA LA PARROQUIA DE SAN PEDR	-99.004538	19.2682347
767	DIF220302112724	Ciudad de México	Tláhuac	Tláhuac	CALLE EMILIANO ZAPATA COLONIA QUIAHUATLA, 13090 TLÁHUAC, TLÁHUAC CIUDAD DE MÉXICO ENTRE CALLE GERANIO Y PROLONGACION JACARANDAS, CALLE MARGARITAS EN ESQUINA GERANIO HAY UNA Tlapalería DE NOMBRE SAN PEDRO ASÍ COMO UNA TIENDA DE	-99.0058273	19.2632037



No.	FOLIO	ESTADO	MUNICIPIO	LOCALIDAD	DIRECCION	LONGITUD	LATITUD
768	DIF220302109688	Ciudad de México	Gustavo A. Madero	Gustavo A. Madero	AVENIDA LEON DE LOS ALDAMAS COLONIA SAN FELIPE DE JESÚS, 07510 GUSTAVO A. MADERO, GUSTAVO A. MADERO CIUDAD DE MÉXICO ENTRE CALLE ACTOPAN Y CALLE OTUMBA, SE ENCUENTRA ENTRE CALLE ACTOPAN Y OTUMBA	-99.0736585	19.5015161
769	DIF220302110952	Ciudad de México	Gustavo A. Madero	Gustavo A. Madero	CALLE NORTE 74 A COLONIA FAJA DE ORO, 07850 GUSTAVO A. MADERO, GUSTAVO A. MADERO CIUDAD DE MÉXICO ENTRE AVENIDA VICTORIA ORIENTE Y AVENIDA HENRY FORD, SE ENCUENTRA ENTRE AVENIDAS VICTORIA ORIENTE Y HENRY FORD	-99.1049175	19.4661993
770	DIF220302110955	Ciudad de México	Venustiano Carranza	Venustiano Carranza	CALLE JOSE RIVERA COLONIA MOCTEZUMA 1A SECCIÓN, 15500 VENUSTIANO CARRANZA, VENUSTIANO CARRANZA CIUDAD DE MÉXICO ENTRE AVENIDA AV. EMILIO CARRANZA Y CALLE JUAN GUTIERREZ, CALZADA IGNACIO ZARAGOZA EL SITIO DE LA OBRA SE ENCUENTRA	-99.10818	19.42797
771	DIF220302112725	Ciudad de México	Álvaro Obregón	Álvaro Obregón	CALLE CAMINO A SANTA TERESA COLONIA JARDINES DEL PEDREGAL, 01900 ÁLVARO OBREGÓN, ÁLVARO OBREGÓN CIUDAD DE MÉXICO ENTRE AVENIDA AV. PASEO DEL PEDREGAL Y BOULEVARD BLVD. DE LA LUZ, CALLE NIEVE EN LA VIALIDAD A INTEVENIR SE ENCUEN	-99.21124	19.37564
772	DIF220302112733	Ciudad de México	Tláhuac	Tláhuac	CALLE MAXIMINO LUGO COLONIA ZACATENCO, 13440 TLÁHUAC, TLÁHUAC CIUDAD DE MÉXICO ENTRE AVENIDA FERROCARRIL SAN RAFAEL ATLIXCO Y CALLE CANAL DE ACALOTE, EN ESQUINA DE MAXIMINO LUGO CON FERROCARRIL SAN RAFAEL ATLIXCO SE ENCUENTRA	-99.0190912	19.2919093
773	DIF220302112740	Ciudad de México	Álvaro Obregón	Álvaro Obregón	CALZADA DE LOS CORCELES COLONIA COLINA DEL SUR, 01430 ÁLVARO OBREGÓN, ÁLVARO OBREGÓN CIUDAD DE MÉXICO ENTRE CALLE FAROLES Y CALLE CORRIDO, CALLE PREGONERO LA ESCUELA SECUNDARIA DIURNA N 243 SE ENCUENTRA JUNTO A LA IGLESIA CRIST	-99.23997	19.37107
774	DIF220302112741	Ciudad de México	Tláhuac	Tláhuac	CALLE GALLO DE ORO COLONIA LA NOPALERA, 13220 TLÁHUAC, TLÁHUAC CIUDAD DE MÉXICO ENTRE CALLE RICARDO MONGES LÓPEZ Y CALLE MUZIO CLEMENTI, CALLE EL BARÓN GITANO CASI RICARDO MONGES LÓPEZ HAY UNA TIENDA 3B Y UNA PASTELERÍA PANADER	-99.054281	19.2963157
775	DIF220302112745	Ciudad de México	Tláhuac	Tláhuac	CALLE MAXIMINO LUGO COLONIA ZACATENCO, 13440 TLÁHUAC, TLÁHUAC CIUDAD DE MÉXICO ENTRE AVENIDA FERROCARRIL SAN RAFAEL ATLIXCO Y CALLE CANAL DE ACALOTE, EN ESQUINA CON AV. FERROCARRIL SAN RAFAEL ATLIXCO SE ENCUENTRA UNA TIENDA O	-99.0191055	19.291888
776	DIF220302109708	Ciudad de México	Gustavo A. Madero	Gustavo A. Madero	AVENIDA LEON DE LOS ALDAMAS COLONIA SAN FELIPE DE JESÚS, 07510 GUSTAVO A. MADERO, GUSTAVO A. MADERO CIUDAD DE MÉXICO ENTRE CALLE ACTOPAN Y CALLE OTUMBA, SE ENCUENTRA ENTRE CALLE ACTOPAN Y OTUMBA	-99.0736585	19.5015161
777	DIF220302110964	Ciudad de México	Gustavo A. Madero	Gustavo A. Madero	AVENIDA DE LA UNIÓN COLONIA MÁRTIRES DE RÍO BLANCO, 07880 GUSTAVO A. MADERO, GUSTAVO A. MADERO CIUDAD DE MÉXICO ENTRE CALLE NORTE 60A Y CALLE ORIENTE 85, SE LOCALIZA ENTRE CALLE NORTE 60A Y CALLE ORIENTE 85	-99.11411	19.4580002



No.	FOLIO	ESTADO	MUNICIPIO	LOCALIDAD	DIRECCION	LONGITUD	LATITUD
778	DIF220302110965	Ciudad de México	Gustavo A. Madero	Gustavo A. Madero	AVENIDA CONGRESO DE LA UNION COLONIA MÁRTIRES DE RÍO BLANCO, 07880 GUSTAVO A. MADERO, GUSTAVO A. MADERO CIUDAD DE MÉXICO ENTRE CALLE NORTE 60 A Y CALLE ORIENTE 85, SE ENCUENTRA ENTRE CALLES NORTE 60A Y ORIENTE 85	-99.11411	19.4580002
779	DIF220302110975	Ciudad de México	Gustavo A. Madero	Gustavo A. Madero	CALLE CONGRESO DE LA UNION COLONIA MÁRTIRES DE RÍO BLANCO, 07880 GUSTAVO A. MADERO, GUSTAVO A. MADERO CIUDAD DE MÉXICO ENTRE CALLE NORTE 60 A Y CALLE ORIENTE 85, SE ENCUENTRA ENTRE CALLES NORTE 60A Y ORIENTE 85	-99.11411	19.4580002
780	DIF220302110977	Ciudad de México	Gustavo A. Madero	Gustavo A. Madero	CALLE NORTE 64A COLONIA MÁRTIRES DE RÍO BLANCO, 07880 GUSTAVO A. MADERO, GUSTAVO A. MADERO CIUDAD DE MÉXICO ENTRE CALLE ORIENTE 95 Y CALLE ORIENTE 91, SE LOCALIZA ENTRE CALLE ORIENTE 95 Y CALLE ORIENTE 91	-99.1114435	19.461373
781	DIF220302111847	Ciudad de México	Gustavo A. Madero	Gustavo A. Madero	AVENIDA GUADALUPE COLONIA GUADALUPE PROLETARIA, 07670 GUSTAVO A. MADERO, GUSTAVO A. MADERO CIUDAD DE MÉXICO ENTRE CALLE 20 Y CALLE 21, SE ENCUENTRA ENTRE CALLE 20 Y 21	-99.1546027	19.520545
782	DIF220302111848	Ciudad de México	Gustavo A. Madero	Gustavo A. Madero	AVENIDA GUADALUPE COLONIA GUADALUPE PROLETARIA, 07670 GUSTAVO A. MADERO, GUSTAVO A. MADERO CIUDAD DE MÉXICO ENTRE CALLE 20 Y CALLE 21, SE LOCALIZA ENTRE CALLE 20 Y CALLE 21	-99.1546027	19.520545
783	DIF220302111858	Ciudad de México	Gustavo A. Madero	Gustavo A. Madero	CALLE 1 COLONIA SAN JOSÉ DE LA ESCALERA, 07630 GUSTAVO A. MADERO, GUSTAVO A. MADERO CIUDAD DE MÉXICO ENTRE CALLE 28-B Y CALLE 28-A, SE LOCALIZA ENTRE CALLE 28BY CALLE 28A	-99.1631451	19.5255948
784	DIF220302112751	Ciudad de México	Tláhuac	Tláhuac	CALLE JAVIER MINA COLONIA SAN MATEO, 13040 TLÁHUAC, TLÁHUAC CIUDAD DE MÉXICO ENTRE CALLE 20 DE NOVIEMBRE Y CALLE RAFAEL CASTILLO, CALLE NICOLÁS BRAVO EN ESQUINA CASI ESQUINA CALLE RAFAEL CASTILLO HAY UNA ESCUELA PRIMARIA DE NOM	-98.9992135	19.2708839
785	DIF220302112759	Ciudad de México	Tláhuac	Tláhuac	CALZADA EMILIANO ZAPATA COLONIA OJO DE AGUA, 13450 TLÁHUAC, TLÁHUAC CIUDAD DE MÉXICO ENTRE AVENIDA TLÁHUAC Y CALLE PASEO NUEVO, CALLE VICENTE GUERRERO EN CONTRA ESQUINA CON AV. TLÁHUAC SE ENCUENTRA UNA IGLESIA DEL SEÑOR DE MAZA	-99.0159771	19.2921334
786	DIF220302109724	Ciudad de México	Gustavo A. Madero	Gustavo A. Madero	AVENIDA LEON DE LOS ALDAMAS COLONIA SAN FELIPE DE JESÚS, 07510 GUSTAVO A. MADERO, GUSTAVO A. MADERO CIUDAD DE MÉXICO ENTRE CALLE ACTOPAN Y CALLE OTUMBA, SE ENCUENTRA ENTRE CALLE ACTOPAN Y OTUMBA	-99.0736585	19.5015161
787	DIF220302109730	Ciudad de México	Gustavo A. Madero	Gustavo A. Madero	CALLE CAMELLO DE ING. EDUARDO MOLINA COLONIA NUEVA ATZACOALCO, 07420 GUSTAVO A. MADERO, GUSTAVO A. MADERO CIUDAD DE MÉXICO ENTRE CALLE METROBUS 5 Y , SE ENCUENTRA ENTRE CALLE METROBUS 5	-99.0867292	19.5042487
788	DIF220302109740	Ciudad de México	Gustavo A. Madero	Gustavo A. Madero	CALLE CAMELLO DE ING. EDUARDO MOLINA COLONIA NUEVA ATZACOALCO, 07420 GUSTAVO A. MADERO, GUSTAVO A. MADERO CIUDAD DE MÉXICO ENTRE CALLE METROBUS 5 Y , SE ENCUENTRA ENTRE CALLE METROBUS 5	-99.0867292	19.5042487



No.	FOLIO	ESTADO	MUNICIPIO	LOCALIDAD	DIRECCION	LONGITUD	LATITUD
789	DIF220302110985	Ciudad de México	Gustavo A. Madero	Gustavo A. Madero	CALLE NORTE 64A COLONIA MÁRTIRES DE RÍO BLANCO, 07880 GUSTAVO A. MADERO, GUSTAVO A. MADERO CIUDAD DE MÉXICO ENTRE CALLE ORIENTE 95 Y CALLE ORIENTE 91, SE ENCUENTRA ENTRE CALLES ORIENTE 95 Y ORIENTE 91	-99.1114435	19.461373
790	DIF220302110991	Ciudad de México	Gustavo A. Madero	Gustavo A. Madero	CALLE NORTE 64A COLONIA MÁRTIRES DE RÍO BLANCO, 07880 GUSTAVO A. MADERO, GUSTAVO A. MADERO CIUDAD DE MÉXICO ENTRE CALLE ORIENTE 95 Y CALLE ORIENTE 91, SE ENCUENTRA ENTRE CALLES ORIENTE 95 Y ORIENTE 91	-99.1114435	19.461373
791	DIF220302110996	Ciudad de México	Gustavo A. Madero	Gustavo A. Madero	CALLE ENRIQUETA COLONIA BONDOJITO, 07850 GUSTAVO A. MADERO, GUSTAVO A. MADERO CIUDAD DE MÉXICO ENTRE AVENIDA VICTORIA ORIENTE Y CALLE NORTE 70, SE LOCALIZA ENTRE AVENIDA VICTORIA ORIENTE Y CALLE NORTE 70	-99.1098982	19.468545
792	DIF220302110999	Ciudad de México	Gustavo A. Madero	Gustavo A. Madero	CALLE ENRIQUETA COLONIA BONDOJITO, 07850 GUSTAVO A. MADERO, GUSTAVO A. MADERO CIUDAD DE MÉXICO ENTRE AVENIDA CONGRESO DE LA UNION Y CALLE NORTE 70, ENTRE AVENIDA CONGRESO DE LA UNION Y CALLE NORTE 70	-99.1098982	19.468545
793	DIF220302111871	Ciudad de México	Gustavo A. Madero	Gustavo A. Madero	CALLE 1 COLONIA SAN JOSÉ DE LA ESCALERA, 07630 GUSTAVO A. MADERO, GUSTAVO A. MADERO CIUDAD DE MÉXICO ENTRE CALLE 28B Y CALLE 28A, ENTRE CALLES 28A Y 28B	-99.1631451	19.5255948
794	DIF220302111875	Ciudad de México	Gustavo A. Madero	Gustavo A. Madero	AVENIDA 5A COLONIA SANTA ROSA, 07620 GUSTAVO A. MADERO, GUSTAVO A. MADERO CIUDAD DE MÉXICO ENTRE CALLE 40A Y CALLE 38A, SE LOCALIZA ENTRE CALLE 40A Y CALLE 38A	-99.1722013	19.5252057
795	DIF220302111879	Ciudad de México	Gustavo A. Madero	Gustavo A. Madero	AVENIDA 5A COLONIA SANTA ROSA, 07620 GUSTAVO A. MADERO, GUSTAVO A. MADERO CIUDAD DE MÉXICO ENTRE CALLE 40 A Y CALLE 38 A, SE ENCUENTRA ENTRE CALLE 40 A Y 38 A	-99.1721742	19.5251838
796	DIF220302111881	Ciudad de México	Gustavo A. Madero	Gustavo A. Madero	CALLE 28-B COLONIA SAN JOSÉ DE LA ESCALERA, 07630 GUSTAVO A. MADERO, GUSTAVO A. MADERO CIUDAD DE MÉXICO ENTRE CERRADA PRIMERA 28-B Y CERRADA SEGUNDA 28-B, SE LOCALIZA ENTRE PRIMERA CERRADA 28B Y 2DA. CERRADA 28B	-99.1666297	19.5271465
797	DIF220302111883	Ciudad de México	Gustavo A. Madero	Gustavo A. Madero	CERRADA 28 B COLONIA SAN JOSÉ DE LA ESCALERA, 07630 GUSTAVO A. MADERO, GUSTAVO A. MADERO CIUDAD DE MÉXICO ENTRE CERRADA SEGUNDA 28 B Y CERRADA PRIMERA 28B, SE ENCUENTRA ENTRE CERRADAS SEGUNDA 28 B Y PRIMERA 28B	-99.1666297	19.5271465
798	DIF220302111890	Ciudad de México	Gustavo A. Madero	Gustavo A. Madero	CALLE 28 B COLONIA SAN JOSÉ DE LA ESCALERA, 07630 GUSTAVO A. MADERO, GUSTAVO A. MADERO CIUDAD DE MÉXICO ENTRE CERRADA SEGUNDA 28 B Y CERRADA PRIMERA 28B, SE ENCUENTRA ENTRE CERRADAS SEGUNDA 28 B Y PRIMERA 28B	-99.1666297	19.5271465
799	DIF220302112273	Ciudad de México	Gustavo A. Madero	Gustavo A. Madero	CALLE FORNIO COLONIA PRADERA II SECCIÓN, 07509 GUSTAVO A. MADERO, GUSTAVO A. MADERO CIUDAD DE MÉXICO ENTRE CALLE GALVIA Y CALLE GAZANIA, SE ENCUENTRA ENTRE CALLES GALVIA Y GAZANIA	-99.0628155	19.4742414



No.	FOLIO	ESTADO	MUNICIPIO	LOCALIDAD	DIRECCION	LONGITUD	LATITUD
800	DIF220302112771	Ciudad de México	Álvaro Obregón	Álvaro Obregón	PROLONGACION CALLE 4 COLONIA TOLTECA, 01150 ÁLVARO OBREGÓN, ÁLVARO OBREGÓN CIUDAD DE MÉXICO ENTRE CALLE SUR 118 Y CALLE SUR 116, CALLE CALLE 2 EL SITIO DE LA OBRA SE ENCUENTRA A UNOS METROS DEL INSTITUTO DE LAS MUJERES DE LA CI	-99.24904	19.34087
801	DIF220302112782	Ciudad de México	Tláhuac	Tláhuac	CALLE GUADALUPE AMADOR SALAZAR COLONIA OJO DE AGUA, 13450 TLÁHUAC, TLÁHUAC CIUDAD DE MÉXICO ENTRE AVENIDA TLÁHUAC Y CALLE MONTE DE LAS CORDILLERAS, CALLE ESTEBAN CHAVERO A UNA CUADRA CON ESQUINA MONTES DE LAS CORDILLERAS SE ENC	-99.0121917	19.2885121
802	DIF220302112783	Ciudad de México	Tláhuac	Tláhuac	CALLE EJIDO COLONIA ZACATENCO, 13440 TLÁHUAC, TLÁHUAC CIUDAD DE MÉXICO ENTRE AVENIDA FERROCARRIL SAN RAFAEL ATLIXCO Y CALLE LAS PUERTAS, CALLE CEDRO EN ESQUINA CON AV. SAN RAFAEL ATLIXCO HAY UNA FARMACIA DE NOMBRE R.A. ASÍ COMO	-99.0216073	19.2941918
803	DIF220302112786	Ciudad de México	Tláhuac	Tláhuac	CALLE EJIDO COLONIA ZACATENCO, 13440 TLÁHUAC, TLÁHUAC CIUDAD DE MÉXICO ENTRE AVENIDA FERROCARRIL SAN RAFAEL ATLIXCO Y CALLE CANAL DE ACOLOTE, CALLE CEDRO EN ESQUINA CON AV. SAN RAFAEL ATLIXCO HAY UNA FARMACIA DE NOMBRE R.A. ASÍ	-99.0216658	19.2941206
804	DIF220302109744	Ciudad de México	Gustavo A. Madero	Gustavo A. Madero	CALLE CAMELLO DE ING. EDUARDO MOLINA COLONIA NUEVA ATZACOALCO, 07420 GUSTAVO A. MADERO, GUSTAVO A. MADERO CIUDAD DE MÉXICO ENTRE CALLE METROBUS 5 Y , SE ENCUENTRA ENTRE CALLE METROBUS 5	-99.0867292	19.5042487
805	DIF220302109750	Ciudad de México	Gustavo A. Madero	Gustavo A. Madero	CALLE 16 DE SEPTIEMBRE COLONIA 25 DE JULIO, 07520 GUSTAVO A. MADERO, GUSTAVO A. MADERO CIUDAD DE MÉXICO ENTRE CALLE COLIMA Y CALLE SALVATIERRA, SE ENCUENTRA ENTRE CALLES COLIMA Y SALVATIERRA	-99.0784892	19.4975636
806	DIF220302109755	Ciudad de México	Gustavo A. Madero	Gustavo A. Madero	CALLE 16 DE SEPTIEMBRE COLONIA 25 DE JULIO, 07520 GUSTAVO A. MADERO, GUSTAVO A. MADERO CIUDAD DE MÉXICO ENTRE CALLE COLIMA Y CALLE SALVATIERRA, SE ENCUENTRA ENTRE CALLES COLIMA Y SALVATIERRA	-99.0784892	19.4975636
807	DIF220302109758	Ciudad de México	Gustavo A. Madero	Gustavo A. Madero	CALLE 16 DE SEPTIEMBRE COLONIA 25 DE JULIO, 07520 GUSTAVO A. MADERO, GUSTAVO A. MADERO CIUDAD DE MÉXICO ENTRE CALLE COLIMA Y CALLE SALVATIERRA, SE ENCUENTRA ENTRE CALLES COLIMA Y SALVATIERRA	-99.0784892	19.4975636
808	DIF220302111004	Ciudad de México	Gustavo A. Madero	Gustavo A. Madero	CALLE ENRIQUETA COLONIA BONDOJITO, 07850 GUSTAVO A. MADERO, GUSTAVO A. MADERO CIUDAD DE MÉXICO ENTRE AVENIDA CONGRESO DE LA UNION Y CALLE NORTE 70, ENTRE AVENIDA CONGRESO DE LA UNION Y CALLE NORTE 70	-99.1098982	19.468545
809	DIF220302111008	Ciudad de México	Gustavo A. Madero	Gustavo A. Madero	CALLE PUERTO COZUMEL COLONIA HÉROES DE CHAPULTEPEC, 07939 GUSTAVO A. MADERO, GUSTAVO A. MADERO CIUDAD DE MÉXICO ENTRE CALLE PUERTO DE SANTA ROSALIA Y CALLE PUERTO SANTANDER, SE LOCALIZA ENTRE CALLE PUERTO DE SANTA ROSALIA Y C	-99.0904833	19.4734094
810	DIF220302111020	Ciudad de México	Gustavo A. Madero	Gustavo A. Madero	CALLE PUERTO DE COZUMEL COLONIA HÉROES DE CHAPULTEPEC, 07939 GUSTAVO A. MADERO, GUSTAVO A. MADERO CIUDAD DE MÉXICO ENTRE CALLE PTO DE SANTA ROSALIA Y CALLE PTO SANTANDER, SE ENCUENTRA ENTRE CALLES PTO DE SANTA ROSALIA Y PTO S	-99.0904833	19.4733409



No.	FOLIO	ESTADO	MUNICIPIO	LOCALIDAD	DIRECCION	LONGITUD	LATITUD
811	DIF220302111025	Ciudad de México	Gustavo A. Madero	Gustavo A. Madero	CALLE GRAL. PEDRO NEGRETE COLONIA MARTÍN CARRERA, 07070 GUSTAVO A. MADERO, GUSTAVO A. MADERO CIUDAD DE MÉXICO ENTRE CALLE ANTONIO LÓPEZ DE SANTA ANNA Y CALLE JOSÉ JOAQUIN HERRERA, SE LOCALIZA ENTRE CALLE ANTONIO LÓPEZ DE SANT	-99.1091117	19.486441
812	DIF220302111026	Ciudad de México	Gustavo A. Madero	Gustavo A. Madero	CALLE GENERAL PEDRO NEGRETE COLONIA MARTÍN CARRERA, 07070 GUSTAVO A. MADERO, GUSTAVO A. MADERO CIUDAD DE MÉXICO ENTRE CALLE JOSE JOAQUIN HERRERA Y CALLE GENERAL ANTONIO LOPEZ DE SANTA ANNA, SE ENCUENTRA ENTRE CALLES JOSE JOAQ	-99.1091117	19.486441
813	DIF220302111429	Ciudad de México	Gustavo A. Madero	Gustavo A. Madero	CALLE BASILIO PEREZ COLONIA CONSTITUCIÓN DE LA REPÚBLICA, 07469 GUSTAVO A. MADERO, GUSTAVO A. MADERO CIUDAD DE MÉXICO ENTRE CALLE JUAN N NAVARRO Y CALLE JOSE DE LA LUZ ROSAS, SE ENCUENTRA ENTRE CALLES JUAN N NAVARRO Y JOSE DE	-99.1021047	19.4811033
814	DIF220302111902	Ciudad de México	Gustavo A. Madero	Gustavo A. Madero	AVENIDA JAVIER ROJO GOMEZ COLONIA SANTIAGO ATEPETLAC, 07640 GUSTAVO A. MADERO, GUSTAVO A. MADERO CIUDAD DE MÉXICO ENTRE CALLE MIGUEL ALEMAN Y CALLE ROBERTO BARRIOS, SE ENCUENTRA ENTRE CALLES MIGUEL ALEMAN Y ROBERTO BARRIOS	-99.1603045	19.523996
815	DIF220302111903	Ciudad de México	Gustavo A. Madero	Gustavo A. Madero	CALLE 14 COLONIA PROGRESO NACIONAL, 07600 GUSTAVO A. MADERO, GUSTAVO A. MADERO CIUDAD DE MÉXICO ENTRE CALLE 13 Y CALLE 15, SE LOCALIZA ENTRE CALLE 13 Y CALLE 15	-99.1601715	19.5163211
816	DIF220302111905	Ciudad de México	Gustavo A. Madero	Gustavo A. Madero	CALLE 14 COLONIA PROGRESO NACIONAL, 07600 GUSTAVO A. MADERO, GUSTAVO A. MADERO CIUDAD DE MÉXICO ENTRE CALLE 13 Y CALLE MONTE ALTO, ENTRE CALLES 13 Y MONTE ALTO	-99.1601715	19.5163211
817	DIF220302111909	Ciudad de México	Gustavo A. Madero	Gustavo A. Madero	CALLE 23 COLONIA AMPLIACIÓN PROGRESO NACIONAL, 07650 GUSTAVO A. MADERO, GUSTAVO A. MADERO CIUDAD DE MÉXICO ENTRE CALLE 28 Y CALLE PROGRESO NACIONAL, SE LOCALIZA ENTRE CALLE 28 Y CALLE PROGRESO NACIONAL	-99.1540407	19.5183317
818	DIF220302111910	Ciudad de México	Gustavo A. Madero	Gustavo A. Madero	CALLE 23 COLONIA AMPLIACIÓN PROGRESO NACIONAL, 07650 GUSTAVO A. MADERO, GUSTAVO A. MADERO CIUDAD DE MÉXICO ENTRE CALLE 28 Y CALLE PROGRESO NACIONAL, SE ENCUENTRA ENTRE CALLES 28 Y PROGRESO NACIONAL	-99.1540407	19.5183317
819	DIF220302111913	Ciudad de México	Gustavo A. Madero	Gustavo A. Madero	CALLE 22 COLONIA GUADALUPE PROLETARIA, 07670 GUSTAVO A. MADERO, GUSTAVO A. MADERO CIUDAD DE MÉXICO ENTRE CALLE SANTIAGO ATEPETLAC Y AVENIDA GUADALUPE, SE LOCALIZA ENTRE CALLE SANTIAGO ATEPETLAC Y AVENIDA GUADALUPE	-99.1531195	19.5211242
820	DIF220302112285	Ciudad de México	Gustavo A. Madero	Gustavo A. Madero	AVENIDA 416 COLONIA SAN JUAN DE ARAGÓN VII SECCIÓN, 07910 GUSTAVO A. MADERO, GUSTAVO A. MADERO CIUDAD DE MÉXICO ENTRE AVENIDA 481 Y CALLE 483, SE LOCALIZA ENTRE AVENIDA 481 Y AVENIDA 483	-99.075275	19.4724133
821	DIF220302112292	Ciudad de México	Gustavo A. Madero	Gustavo A. Madero	AVENIDA 416 COLONIA SAN JUAN DE ARAGÓN VII SECCIÓN, 07910 GUSTAVO A. MADERO, GUSTAVO A. MADERO CIUDAD DE MÉXICO ENTRE AVENIDA 481 Y AVENIDA 483, SE ENCUENTRA ENTRE AVENIDAS 481 Y 483	-99.0753379	19.4724398



No.	FOLIO	ESTADO	MUNICIPIO	LOCALIDAD	DIRECCION	LONGITUD	LATITUD
822	DIF220302109763	Ciudad de México	Gustavo A. Madero	Gustavo A. Madero	CALLE 311 COLONIA NUEVA ATZACOALCO, 07420 GUSTAVO A. MADERO, GUSTAVO A. MADERO CIUDAD DE MÉXICO ENTRE CALLE 309 Y CALLE 313, ENTRE CALLES 309 Y 313	-99.0882494	19.4945235
823	DIF220302109766	Ciudad de México	Gustavo A. Madero	Gustavo A. Madero	CALLE 311 COLONIA NUEVA ATZACOALCO, 07420 GUSTAVO A. MADERO, GUSTAVO A. MADERO CIUDAD DE MÉXICO ENTRE CALLE 309 Y CALLE 313, ENTRE CALLES 309 Y 313	-99.0882494	19.4945235
824	DIF220302109772	Ciudad de México	Gustavo A. Madero	Gustavo A. Madero	CALLE MADRESELVA COLONIA JUAN GONZÁLEZ ROMERO, 07410 GUSTAVO A. MADERO, GUSTAVO A. MADERO CIUDAD DE MÉXICO ENTRE CALLE LAS FLORES Y CALLE GIRASOL, SE ENCUENTRA ENTRE CALLES LAS FLORES Y GIRASOL	-99.0897695	19.5056413
825	DIF220302109777	Ciudad de México	Gustavo A. Madero	Gustavo A. Madero	CALLE MADRESELVA COLONIA JUAN GONZÁLEZ ROMERO, 07410 GUSTAVO A. MADERO, GUSTAVO A. MADERO CIUDAD DE MÉXICO ENTRE CALLE LAS FLORES Y CALLE GIRASOL, SE ENCUENTRA ENTRE CALLES LAS FLORES Y GIRASOL	-99.0897695	19.5056413
826	DIF220302111029	Ciudad de México	Gustavo A. Madero	Gustavo A. Madero	CALLE GENERAL PEDRO NEGRETE COLONIA MARTÍN CARRERA, 07070 GUSTAVO A. MADERO, GUSTAVO A. MADERO CIUDAD DE MÉXICO ENTRE CALLE JOSE JOAQUIN HERRERA Y CALLE GENERAL ANTONIO LOPEZ DE SANTA ANNA, SE ENCUENTRA ENTRE CALLES JOSE JOAQU	-99.1091117	19.486441
827	DIF220302111030	Ciudad de México	Venustiano Carranza	Venustiano Carranza	RETORNO RETORNO 3 DE CECILIO ROBELO COLONIA JARDÍN BALBUENA, 15900 VENUSTIANO CARRANZA, VENUSTIANO CARRANZA CIUDAD DE MÉXICO ENTRE RETORNO RETORNO 2 DE LAZARO PAVIA Y CALLE CECILIO ROBELO, RETORNO RETORNO 1 DE CECILIO ROBELO LA	-99.11405	19.42222
828	DIF220302111032	Ciudad de México	Gustavo A. Madero	Gustavo A. Madero	CALLE ORIENTE 171 COLONIA AMPLIACIÓN SAN JUAN DE ARAGÓN, 07470 GUSTAVO A. MADERO, GUSTAVO A. MADERO CIUDAD DE MÉXICO ENTRE AVENIDA CONGRESO DE LA UNIÓN Y CALZADA SAN JUAN, SE LOCALIZA ENTRE AVENIDA CONGRESO DE LA UNIÓN Y CALZ	-99.1069745	19.4764555
829	DIF220302111033	Ciudad de México	Gustavo A. Madero	Gustavo A. Madero	CALLE ORIENTE 171 COLONIA AMPLIACION SAN JUAN DE ARAGON, 07820 GUSTAVO A. MADERO, GUSTAVO A. MADERO CIUDAD DE MÉXICO ENTRE AVENIDA CONGRESO DE LA UNION Y CALZADA SAN JUAN, SE ENCUENTRA ENTRE AVENIDA CONGRESO DE LA UNION Y CAL	-99.1069745	19.4764555
830	DIF220302111036	Ciudad de México	Venustiano Carranza	Venustiano Carranza	CALLE MANUEL N CORPANCHO COLONIA MERCED BALBUENA, 15810 VENUSTIANO CARRANZA, VENUSTIANO CARRANZA CIUDAD DE MÉXICO ENTRE AVENIDA FRAYSERVANDO TERESA DE MIER Y CALLE ORIENTE 28, CALLE RAFAEL HELIODORO VALLE EL SITIO DE OBRA SE EN	-99.12116	19.42214
831	DIF220302111037	Ciudad de México	Venustiano Carranza	Venustiano Carranza	CALLE ESCUADRA COLONIA SEVILLA, 15840 VENUSTIANO CARRANZA, VENUSTIANO CARRANZA CIUDAD DE MÉXICO ENTRE CALLE JUAN A MATEOS Y CALLE ROA BARCENAS, CALLE MARTILLO LA OBRA SE ENCUENTRA A DOS CALLES AL ESTE DE LA ESTACIÓN JAMAICA DEL	-99.12332	19.41015
832	DIF220302111038	Ciudad de México	Venustiano Carranza	Venustiano Carranza	CALLE MELCHOR OCAMPO COLONIA MAGDALENA MIXIUCA, 15860 VENUSTIANO CARRANZA, VENUSTIANO CARRANZA CIUDAD DE MÉXICO ENTRE CALLE RIO FRIO Y AVENIDA MORELOS, AVENIDA CONGRESO DE LA UNION EL SITIO DE LA OBRA SE ENCUENTRA A 600 METROS	-99.12098	19.4089598



No.	FOLIO	ESTADO	MUNICIPIO	LOCALIDAD	DIRECCION	LONGITUD	LATITUD
833	DIF220302111451	Ciudad de México	Gustavo A. Madero	Gustavo A. Madero	CALLE ORIENTE 153 COLONIA SALVADOR DÍAZ MIRÓN, 07400 GUSTAVO A. MADERO, GUSTAVO A. MADERO CIUDAD DE MÉXICO ENTRE CALLE NORTE 72 Y CALLE NORTE 72-A, SE LOCALIZA ENTRE CALLE NORTE 72 Y CALLE NORTE 72A.	-99.0983822	19.4858869
834	DIF220302111453	Ciudad de México	Gustavo A. Madero	Gustavo A. Madero	CALLE ORIENTE 153 COLONIA SALVADOR DÍAZ MIRÓN, 07400 GUSTAVO A. MADERO, GUSTAVO A. MADERO CIUDAD DE MÉXICO ENTRE CALLE NORTE 72 Y CALLE NORTE 72 A, SE ENCUENTRA ENTRE CALLES NORTE 72 Y NORTE 72 A	-99.0983822	19.4858869
835	DIF220302111464	Ciudad de México	Gustavo A. Madero	Gustavo A. Madero	CALLE JOSÉ JOAQUÍN HERRERA COLONIA MARTÍN CARRERA, 07070 GUSTAVO A. MADERO, GUSTAVO A. MADERO CIUDAD DE MÉXICO ENTRE CALLE GRAL. ANASTACIO BUSTAMANTE Y CALLE GRAL. VICENTE GUERRERO, SE LOCALIZA ENTRE CALLE GRAL. ANASTACIO BUS	-99.1058216	19.4870313
836	DIF220302111915	Ciudad de México	Gustavo A. Madero	Gustavo A. Madero	CALLE 22 COLONIA GUADALUPE PROLETARIA, 07670 GUSTAVO A. MADERO, GUSTAVO A. MADERO CIUDAD DE MÉXICO ENTRE CALLE SANTIAGO ATEPETLAC Y AVENIDA GUADALUPE, SE ENCUENTRA ENTRE CALLE SANTIAGO ATEPETLAC Y AVENIDA GUADALUPE	-99.1531195	19.5211242
837	DIF220302111917	Ciudad de México	Gustavo A. Madero	Gustavo A. Madero	CALLE 22 COLONIA GUADALUPE PROLETARIA, 07670 GUSTAVO A. MADERO, GUSTAVO A. MADERO CIUDAD DE MÉXICO ENTRE CALLE SANTIAGO ATEPETLAC Y AVENIDA GUADALUPE, SE ENCUENTRA ENTRE CALLE SANTIAGO ATEPETLAC Y AVENIDA GUADALUPE	-99.1531195	19.5211242
838	DIF220302111921	Ciudad de México	Gustavo A. Madero	Gustavo A. Madero	CALLE VOLCÁN ACATENANCO COLONIA AMPLIACIÓN PROVIDENCIA, 07560 GUSTAVO A. MADERO, GUSTAVO A. MADERO CIUDAD DE MÉXICO ENTRE CALLE VOLCÁN DE ZUNIL Y AVENIDA VOLCÁN POPOCATÉPETL, SE LOCALIZA ENTRE CALLE VOLCÁN DE ZUNIL Y AVENIDA	-99.070338	19.4787459
839	DIF220302111926	Ciudad de México	Gustavo A. Madero	Gustavo A. Madero	CALLE VOLCAN ACATENANGO COLONIA AMPLIACIÓN PROVIDENCIA, 07560 GUSTAVO A. MADERO, GUSTAVO A. MADERO CIUDAD DE MÉXICO ENTRE CALLE VOLCÁN POPOCATEPETL Y CALLE VOLCAN DE ZUNIL, SE ENCUENTRA ENTRE CALLES VOLCAN POPOCATEPETL Y VOLC	-99.070338	19.4787459
840	DIF220302112308	Ciudad de México	Gustavo A. Madero	Gustavo A. Madero	CALLE COFRE DE PEROTE COLONIA LA PRADERA, 07500 GUSTAVO A. MADERO, GUSTAVO A. MADERO CIUDAD DE MÉXICO ENTRE CALLE MONTE DE LAS CRUCES Y AVENIDA VOLCÁN POPOCATÉPETL, SE LOCALIZA ENTRE CALLE MONTE DE LAS CRUCES Y AVENIDA VOLCÁN	-99.0660134	19.4746121
841	DIF220302112310	Ciudad de México	Gustavo A. Madero	Gustavo A. Madero	CALLE COFRE DE PEROTE COLONIA LA PRADERA, 07500 GUSTAVO A. MADERO, GUSTAVO A. MADERO CIUDAD DE MÉXICO ENTRE CALLE MONTE DE LAS CRUCES Y AVENIDA VOLCAN POPOCATEPETL, SE ENCUENTRA ENTRE CALLE MONTE DE LAS CRUCES Y AVENIDA VOLCA	-99.0660134	19.4746121
842	DIF220302112315	Ciudad de México	Gustavo A. Madero	Gustavo A. Madero	CALLE COFRE DE PEROTE COLONIA LA PRADERA, 07500 GUSTAVO A. MADERO, GUSTAVO A. MADERO CIUDAD DE MÉXICO ENTRE CALLE MONTE DE LAS CRUCES Y CALLE VOLCÁN POPOCATÉPETL, SE LOCALIZA ENTRE CALLE MONTE DE LAS CRUCES Y AVENIDA VOLCÁN P	-99.0660134	19.4746121



No.	FOLIO	ESTADO	MUNICIPIO	LOCALIDAD	DIRECCION	LONGITUD	LATITUD
843	DIF220302112319	Ciudad de México	Gustavo A. Madero	Gustavo A. Madero	CALLE CARDO COLONIA PRADERA II SECCIÓN, 07509 GUSTAVO A. MADERO, GUSTAVO A. MADERO CIUDAD DE MÉXICO ENTRE CALLE VINCA Y CALLE GALVIA, SE ENCUENTRA ENTRE CALLES VINCA Y GALVIA	-99.0622053	19.473632
844	DIF220302112322	Ciudad de México	Gustavo A. Madero	Gustavo A. Madero	CALLE VOLCÁN IZTACÍHUATL COLONIA LA PRADERA, 07500 GUSTAVO A. MADERO, GUSTAVO A. MADERO CIUDAD DE MÉXICO ENTRE AVENIDA DE LOS PINOS Y CALLE NEVADO DE TOLUCA, SE LOCALIZA ENTRE AVENIDA DE LOS PINOS Y CALLE NEVADO DE TOLUCA	-99.066834	19.4796938
845	DIF220302115769	Ciudad de México	Xochimilco	Xochimilco	CALLE IGNACIO ALLENDE PUEBLO SAN ANDRÉS AHUAYUCAN, 16810 XOCHIMILCO, XOCHIMILCO CIUDAD DE MÉXICO ENTRE CALLE TLACOMULCO Y CALLEJON PRIMER DE IGNACIO ALLENDE, SE ENCUENTRA ENTRE CALLE TLACOMULCO Y PRIMER CALLEJON DE IGNACIO AL	-99.1050429	19.2236541
846	DIF220302106063	Ciudad de México	Gustavo A. Madero	Gustavo A. Madero	CALLE DE LAS ROSAS COLONIA TEPETATES, 07010 GUSTAVO A. MADERO, GUSTAVO A. MADERO CIUDAD DE MÉXICO ENTRE CALLE ANAHUAC Y CALLE TEPETATES, SE ENCUENTRA ENTRE CALLES ANAHUAC Y TEPETATES	-99.1122184	19.4933922
847	DIF220302106070	Ciudad de México	Gustavo A. Madero	Gustavo A. Madero	CALLE DE LAS ROSAS COLONIA TEPETATES, 07010 GUSTAVO A. MADERO, GUSTAVO A. MADERO CIUDAD DE MÉXICO ENTRE CALLE ANAHUAC Y CALLE TEPETATES, SE ENCUENTRA ENTRE CALLES ANAHUAC Y TEPETATES	-99.1122184	19.4933922
848	DIF220302106071	Ciudad de México	Gustavo A. Madero	Gustavo A. Madero	CALLE DE LAS ROSAS COLONIA TEPETATES, 07010 GUSTAVO A. MADERO, GUSTAVO A. MADERO CIUDAD DE MÉXICO ENTRE CALLE ANAHUAC Y CALLE TEPETATES, SE ENCUENTRA ENTRE CALLES ANAHUAC Y TEPETATES	-99.1122184	19.4933922
849	DIF220302108836	Ciudad de México	Xochimilco	Xochimilco	CALLE VIOLETA BARRIO SANTA CRUCITA, 16070 XOCHIMILCO, XOCHIMILCO CIUDAD DE MÉXICO ENTRE CALLE PINO Y AVENIDA CAMINO A NATIVITAS, LA CALLE VIOLETA ABARCARA LOS BARRIOS DE SANTA CRUCITA SAN CRISTOBAL BELEN Y XALTOCAN Y TERMINA	-99.1008337	19.2632515
850	DIF220302111469	Ciudad de México	Gustavo A. Madero	Gustavo A. Madero	CALLE JOSE JOAQUIN HERRERA COLONIA MARTÍN CARRERA, 07070 GUSTAVO A. MADERO, GUSTAVO A. MADERO CIUDAD DE MÉXICO ENTRE CALLE GENERAL ANASTASIO BUSTAMANTE Y CALLE VICENTE GUERRERO, ENTRE CALLES GENERAL ANASTASIO BUSTAMANTE Y VIC	-99.1058216	19.4870313
851	DIF220302111478	Ciudad de México	Gustavo A. Madero	Gustavo A. Madero	CALLE JOSE JOAQUIN HERRERA COLONIA MARTÍN CARRERA, 07070 GUSTAVO A. MADERO, GUSTAVO A. MADERO CIUDAD DE MÉXICO ENTRE CALLE GENERAL ANASTASIO BUSTAMANTE Y CALLE VICENTE GUERRERO, ENTRE CALLES GENERAL ANASTASIO BUSTAMANTE Y VIC	-99.1058216	19.4870313
852	DIF220302111480	Ciudad de México	Gustavo A. Madero	Gustavo A. Madero	CALLE NORTE 92-A GRAN CANAL COLONIA LA ESMERALDA, 07540 GUSTAVO A. MADERO, GUSTAVO A. MADERO CIUDAD DE MÉXICO ENTRE CALLE ORIENTE 163 Y CALLE CAMINO DE LA LIGA, SE LOCALIZA ENTRE CALLE ORIENTE 163 Y CALLE CAMINO DE LA LIGA	-99.0877983	19.4837992
853	DIF220302111482	Ciudad de México	Gustavo A. Madero	Gustavo A. Madero	CALLE NORTE 92 A GRAN CANAL COLONIA LA ESMERALDA, 07540 GUSTAVO A. MADERO, GUSTAVO A. MADERO CIUDAD DE MÉXICO ENTRE CALLE ORIENTE 163 Y CALLE CAMINO DE LA LIGA, ENTRE CALLES ORIENTE 163 Y CAMINO DE LA LIGA	-99.0877983	19.4837992



No.	FOLIO	ESTADO	MUNICIPIO	LOCALIDAD	DIRECCION	LONGITUD	LATITUD
854	DIF220302111488	Ciudad de México	Gustavo A. Madero	Gustavo A. Madero	CALLE ORIENTE 153- A COLONIA SALVADOR DÍAZ MIRÓN, 07400 GUSTAVO A. MADERO, GUSTAVO A. MADERO CIUDAD DE MÉXICO ENTRE CALLE NORTE 72-A Y CALLE NORTE 72-B, SE LOCALIZA ENTRE CALLE NORTE 72A Y CALLE NORTE 72B	-99.0975815	19.4865174
855	DIF220302112336	Ciudad de México	Gustavo A. Madero	Gustavo A. Madero	CALLE VOLCÁN IZTACCÍHUATL COLONIA LA PRADERA, 07500 GUSTAVO A. MADERO, GUSTAVO A. MADERO CIUDAD DE MÉXICO ENTRE AVENIDA DE LOS PINOS Y CALLE NEVADO DE TOLUCA, SE LOCALIZA ENTRE AVENIDA DE LOS PINOS Y CALLE NEVADO DE TOLUCA	-99.066834	19.4796938
856	DIF220302112339	Ciudad de México	Gustavo A. Madero	Gustavo A. Madero	CALLE VOLCÁN ACATENANGO COLONIA AMPLIACIÓN PROVIDENCIA, 07560 GUSTAVO A. MADERO, GUSTAVO A. MADERO CIUDAD DE MÉXICO ENTRE CALLE VOLCÁN DE ZUNIL Y CALLE VOLCÁN CAMALOTE, SE LOCALIZA ENTRE CALLE VOLCÁN DE ZUNIL Y CALLE VOLCÁN C	-99.0704239	19.4787035
857	DIF220302112350	Ciudad de México	Gustavo A. Madero	Gustavo A. Madero	CALLE VOLCAN DE JORULLO COLONIA LA PRADERA, 07500 GUSTAVO A. MADERO, GUSTAVO A. MADERO CIUDAD DE MÉXICO ENTRE CALLE PICO DE ORIZABA Y CALLE VOLOCAN DE SAN MARTIN, SE ENCUENTRA ENTRE CALLES PICO DE ORIZABA Y VOLOCAN DE SAN MAR	-99.0679305	19.4741709
858	DIF220302111494	Ciudad de México	Gustavo A. Madero	Gustavo A. Madero	CALLE ORIENTE 153 A COLONIA SALVADOR DÍAZ MIRÓN, 07400 GUSTAVO A. MADERO, GUSTAVO A. MADERO CIUDAD DE MÉXICO ENTRE CALLE NORTE 72 A Y CALLE NORTE 72 B, ENTRE CALLES NORTE 72 A Y NORTE 72 B	-99.0975815	19.4865174
859	DIF220302111503	Ciudad de México	Gustavo A. Madero	Gustavo A. Madero	CALLE PLAYA COLONIA NUEVA INDUSTRIAL VALLEJO, 07700 GUSTAVO A. MADERO, GUSTAVO A. MADERO CIUDAD DE MÉXICO ENTRE CALLE BOYA Y CALLE VELA, SE LOCALIZA ENTRE CALLE BOYA Y CALLE VELA.	-99.1566006	19.5040169
860	DIF220302111511	Ciudad de México	Gustavo A. Madero	Gustavo A. Madero	AVENIDA 416 COLONIA SAN JUAN DE ARAGÓN VII SECCIÓN, 07910 GUSTAVO A. MADERO, GUSTAVO A. MADERO CIUDAD DE MÉXICO ENTRE AVENIDA 481 Y AVENIDA 483, SE ENCUENTRA ENTRE AVENIDAS 481 Y 483	-99.0753251	19.4724289
861	DIF220302112358	Ciudad de México	Gustavo A. Madero	Gustavo A. Madero	CALLE VOLCÁN ACATENANGO COLONIA AMPLIACIÓN PROVIDENCIA, 07560 GUSTAVO A. MADERO, GUSTAVO A. MADERO CIUDAD DE MÉXICO ENTRE CALLE VOLCÁN DE ZUNIL Y CALLE VOLCÁN CAMALOTE, SE LOCALIZA ENTRE CALLE VOLCÁN DE ZUNIL Y CALLE VOLCÁN C	-99.0704239	19.4787035
862	DIF220302111516	Ciudad de México	Gustavo A. Madero	Gustavo A. Madero	AVENIDA 416 COLONIA SAN JUAN DE ARAGÓN VII SECCIÓN, 07910 GUSTAVO A. MADERO, GUSTAVO A. MADERO CIUDAD DE MÉXICO ENTRE AVENIDA 481 Y AVENIDA 483, SE ENCUENTRA ENTRE AVENIDAS 481 Y 483	-99.0753251	19.4724289
863	DIF220302111523	Ciudad de México	Gustavo A. Madero	Gustavo A. Madero	CALLE NORTE 31 A COLONIA LINDAVISTA VALLEJO I SECCIÓN, 07720 GUSTAVO A. MADERO, GUSTAVO A. MADERO CIUDAD DE MÉXICO ENTRE CALLE PONIENTE 146 Y CALLE PONIENTE 140, SER LOCALIZA ENTRE CALLE PONIENTE 146 Y CALLE PONIENTE 140	-99.1511861	19.4973796
864	DIF220302111526	Ciudad de México	Gustavo A. Madero	Gustavo A. Madero	CALLE NORTE 31 A COLONIA LINDAVISTA VALLEJO I SECCIÓN, 07720 GUSTAVO A. MADERO, GUSTAVO A. MADERO CIUDAD DE MÉXICO ENTRE CALLE PONIENTE 140 Y CALLE PONIENTE 143, SE ENCUENTRA ENTRE CALLES PONIENTE 140 Y PONIENTE 143	-99.1511861	19.4973796



No.	FOLIO	ESTADO	MUNICIPIO	LOCALIDAD	DIRECCION	LONGITUD	LATITUD
865	DIF220302111528	Ciudad de México	Gustavo A. Madero	Gustavo A. Madero	CALLE NORTE 31 A COLONIA LINDAVISTA VALLEJO I SECCIÓN, 07720 GUSTAVO A. MADERO, GUSTAVO A. MADERO CIUDAD DE MÉXICO ENTRE CALLE PONIENTE 146 Y CALLE PONIENTE 140, SE LOCALIZA ENTRE CALLE PONIENTE 146 Y CALLE PONIENTE 140	-99.1511861	19.4973796
866	DIF220302111531	Ciudad de México	Gustavo A. Madero	Gustavo A. Madero	CALLE NORTE 13 A COLONIA NUEVA VALLEJO, 07750 GUSTAVO A. MADERO, GUSTAVO A. MADERO CIUDAD DE MÉXICO ENTRE CALLE PONIENTE 126 Y CALLE PONIENTE 128, SE ENCUENTRA ENTRE CALLES PONIENTE 126 Y PONIENTE 128	-99.1450752	19.4868159
867	DIF220302111532	Ciudad de México	Gustavo A. Madero	Gustavo A. Madero	CALLE NORTE 13 A COLONIA NUEVA VALLEJO, 07750 GUSTAVO A. MADERO, GUSTAVO A. MADERO CIUDAD DE MÉXICO ENTRE CALLE PONIENTE 126 Y CALLE PONIENTE 128, SE LOCALIZA ENTRE CALLE PONIENTE 126 Y CALLE PONIENTE 128	-99.1450752	19.4867946
868	DIF220302111534	Ciudad de México	Gustavo A. Madero	Gustavo A. Madero	CALLE NORTE 13 A COLONIA NUEVA VALLEJO, 07750 GUSTAVO A. MADERO, GUSTAVO A. MADERO CIUDAD DE MÉXICO ENTRE CALLE PONIENTE 126 Y CALLE PONIENTE 128, SE ENCUENTRA ENTRE CALLES PONIENTE 126 Y PONIENTE 128	-99.1450752	19.4868159
869	DIF220302111536	Ciudad de México	Gustavo A. Madero	Gustavo A. Madero	CALLE BOYA COLONIA NUEVA INDUSTRIAL VALLEJO, 07700 GUSTAVO A. MADERO, GUSTAVO A. MADERO CIUDAD DE MÉXICO ENTRE CALLE PLAYA Y CALLE MARGARITA MAZA DE JUÁREZ, SE LOCALIZA ENTRE CALLE PLAYA Y CALLE MARGARITA MAZA DE JUÁREZ	-99.1578711	19.5053179
870	DIF220302111537	Ciudad de México	Gustavo A. Madero	Gustavo A. Madero	CALLE NORTE 31 A COLONIA LINDAVISTA VALLEJO I SECCIÓN, 07720 GUSTAVO A. MADERO, GUSTAVO A. MADERO CIUDAD DE MÉXICO ENTRE CALLE PONIENTE 140 Y CALLE PONIENTE 146, SE ENCUENTRA ENTRE CALLE PONIENTE 140 Y PONIENTE 146	-99.1513825	19.4964192
871	DIF220302111539	Ciudad de México	Gustavo A. Madero	Gustavo A. Madero	CALLE NORTE 11 COLONIA MAGDALENA DE LAS SALINAS, 07760 GUSTAVO A. MADERO, GUSTAVO A. MADERO CIUDAD DE MÉXICO ENTRE CALLE PONIENTE 114 Y CALLE PONIENTE 116, SE LOCALIZA ENTRE CALLE PONIENTE 114 Y CALLE PONIENTE 116	-99.1454367	19.4793419
872	DIF220302111541	Ciudad de México	Gustavo A. Madero	Gustavo A. Madero	CALLE NORTE 11 COLONIA MAGDALENA DE LAS SALINAS, 07760 GUSTAVO A. MADERO, GUSTAVO A. MADERO CIUDAD DE MÉXICO ENTRE CALLE PONIENTE 114 Y CALLE PONIENTE 116, SE ENCUENTRA ENTRE CALLES PONIENTE 114 Y PONIENTE 116	-99.1454368	19.4793419
873	DIF220302111542	Ciudad de México	Gustavo A. Madero	Gustavo A. Madero	CALLE NORTE 11 COLONIA MAGDALENA DE LAS SALINAS, 07760 GUSTAVO A. MADERO, GUSTAVO A. MADERO CIUDAD DE MÉXICO ENTRE CALLE PONIENTE 114 Y CALLE PONIENTE 116, SE ENCUENTRA ENTRE CALLES PONIENTE 114 Y PONIENTE 116	-99.1454368	19.4793419
874	DIF220302108947	Ciudad de México	Xochimilco	Xochimilco	CALLE JOSEFA ORTÍZ DE DOMÍNGUEZ PUEBLO SANTA CRUZ ACALPIXCA, 16500 XOCHIMILCO, XOCHIMILCO CIUDAD DE MÉXICO ENTRE CALLE TULIPANES Y CALLE CEDROS, LA CALLE SE ENCUENTRA ENTRE LA CALLE TULIPANES Y CALLE CEDROS CON 150 METROS LIN	-99.0754433	19.2551028
875	DIF220302105782	Ciudad de México	Gustavo A. Madero	Gustavo A. Madero	CALLE NORTE 74 A COLONIA GERTRUDIS SÁNCHEZ 1A SECCIÓN, 07830 GUSTAVO A. MADERO, GUSTAVO A. MADERO CIUDAD DE MÉXICO ENTRE CALLE ORIENTE 121 Y CALLE ORIENTE 119, SE ENCUENTRA ENTRE CALLES ORIENTE 121 Y ORIENTE 119	-99.1037098	19.4689146



No.	FOLIO	ESTADO	MUNICIPIO	LOCALIDAD	DIRECCION	LONGITUD	LATITUD
876	DIF220302105794	Ciudad de México	Gustavo A. Madero	Gustavo A. Madero	CALLE CALLE 317 COLONIA NUEVA ATZACOALCO, 07420 GUSTAVO A. MADERO, GUSTAVO A. MADERO CIUDAD DE MÉXICO ENTRE CALLE CALLE 310 Y CALLE CALLE 312, SE ENCUENTRA ENTRE CALLE 310 Y 312	-99.0855715	19.4974596
877	DIF220302111689	Ciudad de México	Gustavo A. Madero	Gustavo A. Madero	AVENIDA 3-A COLONIA SANTA ROSA, 07620 GUSTAVO A. MADERO, GUSTAVO A. MADERO CIUDAD DE MÉXICO ENTRE CALLE 5-A Y CALLE 34-A, SE LOCALIZA ENTRE CALLE 5A Y CALLE 34A	-99.1707465	19.5248209
878	DIF220302111692	Ciudad de México	Gustavo A. Madero	Gustavo A. Madero	AVENIDA 3A COLONIA SANTA ROSA, 07620 GUSTAVO A. MADERO, GUSTAVO A. MADERO CIUDAD DE MÉXICO ENTRE AVENIDA 5A Y CALLE 34A, SE ENCUENTRA ENTRE AVENIDA 5A Y CALLE 34A	-99.1707465	19.5248209
879	DIF220302112084	Ciudad de México	Gustavo A. Madero	Gustavo A. Madero	AVENIDA 412 A COLONIA SAN JUAN DE ARAGÓN VII SECCIÓN, 07910 GUSTAVO A. MADERO, GUSTAVO A. MADERO CIUDAD DE MÉXICO ENTRE AVENIDA 483 Y AVENIDA 481, SE ENCUENTRA ENTRE AVENIDAS 483 Y 481	-99.0763171	19.4684945
880	DIF220302112548	Ciudad de México	Gustavo A. Madero	Gustavo A. Madero	AVENIDA ACUEDUCTO DE GUADALUPE CIUDAD SANTA ISABEL TOLA, 07010 GUSTAVO A. MADERO, GUSTAVO A. MADERO CIUDAD DE MÉXICO ENTRE CALLE CAMAXTLI Y CALLE TEPALCATZIN, SE LOCALIZA ENTRE CALLE CAMAXTLI Y CALLE TEPALCATZIN	-99.1152926	19.5013284
881	DIF220302112553	Ciudad de México	Gustavo A. Madero	Gustavo A. Madero	AVENIDA ACUEDUCTO COLONIA SANTA ISABEL TOLA, 07010 GUSTAVO A. MADERO, GUSTAVO A. MADERO CIUDAD DE MÉXICO ENTRE CALLE CAMAXTLI Y CALLE TEPÁLCATZIN, SE LOCALIZA ENTRE CALLE CAMAXTLI Y CALLE TEPÁLCATZIN	-99.1152926	19.5013284
882	DIF220302115917	Ciudad de México	Xochimilco	Xochimilco	CALLE DEL PUENTE PUEBLO SANTA CRUZ ACALPIXCA, 16500 XOCHIMILCO, XOCHIMILCO CIUDAD DE MÉXICO ENTRE CALLE LIRIO Y CALLE APATLACO, SE ENCUENTRA ENTRE CALLE APATLACO Y CALLE LIRIO A UNA CUADRA DE PRIMERA PRIVADA DE CEDROS	-99.077218	19.2489655
883	DIF220302108977	Ciudad de México	Xochimilco	Xochimilco	CALLE ALLENDE PUEBLO SANTA CRUZ ACALPIXCA, 16500 XOCHIMILCO, XOCHIMILCO CIUDAD DE MÉXICO ENTRE AVENIDA JOSÉ MARÍA MORELOS Y CALLE CEDROS, SE ENCUENTRA ENTRE LA AVENIDA JOSÉ MARÍA MORELOS Y CALLE CEDROS ASIMISMO ES PARALELA A	-99.0754452	19.2533683
884	DIF220302108984	Ciudad de México	Xochimilco	Xochimilco	CALLE DEL PUENTE PUEBLO SANTA CRUZ ACALPIXCA, 16500 XOCHIMILCO, XOCHIMILCO CIUDAD DE MÉXICO ENTRE CALLE CHONTALES Y CALLE APATLACO, SE UBICA ENTRE LA CALLE CHONTALES Y APATLACO A UNA CUADRA DE AV. TENOCHTITLAN Y PARALELO A CE	-99.0759784	19.2474187
885	DIF220302110612	Ciudad de México	Gustavo A. Madero	Gustavo A. Madero	CALLE ORIENTE 91 COLONIA MÁRTIRES DE RÍO BLANCO, 07880 GUSTAVO A. MADERO, GUSTAVO A. MADERO CIUDAD DE MÉXICO ENTRE CALLE CONGRESO DE LA UNION Y CALLE NORTE 64 A, SE ENCUENTRA ENTRE CALLES CONGRESO DE LA UNION Y NORTE 64 A	-99.1120812	19.4609026
886	DIF220302110613	Ciudad de México	Xochimilco	Xochimilco	PROLONGACION UNIÓN PUEBLO SANTA CECILIA TEPETLAPA, 16880 XOCHIMILCO, XOCHIMILCO CIUDAD DE MÉXICO ENTRE CALLE LAS GRANJAS Y , SE ENCUENTRA ENTRE CALLE LAS GRANJAS Y LIMITE DE PROLONGACIÓN UNIÓN	-99.1042457	19.2180199



No.	FOLIO	ESTADO	MUNICIPIO	LOCALIDAD	DIRECCION	LONGITUD	LATITUD
887	DIF220302111222	Ciudad de México	Gustavo A. Madero	Gustavo A. Madero	CALLE ORIENTE 157 COLONIA EL COYOL, 07420 GUSTAVO A. MADERO, GUSTAVO A. MADERO CIUDAD DE MÉXICO ENTRE CERRADA ORIENTE 157 Y AVENIDA GRAN CANAL, SE ENCUENTRA ENTRE CERRADA ORIENTE 157 Y AVENIDA GRAN CANAL	-99.090764	19.4853061
888	DIF220302119027	Ciudad de México	Coyoacán	Coyoacán	CALLE OLMECA COLONIA PEDREGAL DE SANTA ÚRSULA, 04600 COYOACÁN, COYOACÁN CIUDAD DE MÉXICO ENTRE CALLE POPOCATEPETL Y CALLE HUITZILOPOCHTLI, SE ENCUENTRA ENTRE CALLES POPOCATEPETL E HUITZILOPOCHTLI	-99.1460316	19.3180721
889	DIF220302119034	Ciudad de México	Coyoacán	Coyoacán	CALLE SAN CELSO COLONIA PEDREGAL DE SANTA ÚRSULA, 04600 COYOACÁN, COYOACÁN CIUDAD DE MÉXICO ENTRE CALLE SAN GONZALO Y CALLE SANTA ÚRSULA, ENTRE CALLES SAN GONZALO Y SANTA ÚRSULA	-99.1500479	19.3095056
890	DIF220302119036	Ciudad de México	Coyoacán	Coyoacán	CALLE SAN EMETERIO COLONIA PEDREGAL DE SANTA ÚRSULA, 04600 COYOACÁN, COYOACÁN CIUDAD DE MÉXICO ENTRE AVENIDA SANTA ÚRSULA Y CALLE SAN GONZALO, SE LOCALIZA ENTRE AVENIDA SANTA ÚRSULA Y CALLE SAN GONZALO	-99.1544437	19.3116754
891	DIF220302119037	Ciudad de México	Coyoacán	Coyoacán	CALLE SAN GABRIEL COLONIA PEDREGAL DE SANTA ÚRSULA, 04600 COYOACÁN, COYOACÁN CIUDAD DE MÉXICO ENTRE CALLE SAN GONZALO Y CALLE SANTA ÚRSULA, ENTRE CALLES SAN GONZALO Y SANTA ÚRSULA	-99.1519412	19.3097837
892	DIF220302112933	Ciudad de México	Gustavo A. Madero	Gustavo A. Madero	CALLE PUERTO MARFIL COLONIA LOMA LA PALMA, 07160 GUSTAVO A. MADERO, GUSTAVO A. MADERO CIUDAD DE MÉXICO ENTRE CALLE FRANCISCO SARABIA Y CALLE LUIS ECHEVERRIA, SE LOCALIZA ENTRE CALLE FRANCISCO SARABIA Y CALLE LUIS ECHEVERRIA	-99.1398037	19.5575621
893	DIF220302119101	Ciudad de México	Coyoacán	Coyoacán	CALLE SAN MATIAS COLONIA PEDREGAL DE SANTA ÚRSULA, 04600 COYOACÁN, COYOACÁN CIUDAD DE MÉXICO ENTRE AVENIDA POPOCATÉPETL Y CALLE SAN GONZALO, SE LOCALIZA ENTRE AVENIDA POPOCATÉPETL Y CALLE SAN GONZALO	-99.1562175	19.3147562
894	DIF220302119103	Ciudad de México	Coyoacán	Coyoacán	CALLE SAN VICTORINO COLONIA PEDREGAL DE SANTA ÚRSULA, 04600 COYOACÁN, COYOACÁN CIUDAD DE MÉXICO ENTRE CALLE SAN ALBERTO Y CALLE SAN GONZALO, SE LOCALIZA ENTRE CALLE SAN ALBERTO Y SAN GONZALO	-99.1530797	19.3137525
895	DIF220302119109	Ciudad de México	Coyoacán	Coyoacán	CALLE SAN PEDRO COLONIA PEDREGAL DE SANTA ÚRSULA, 04600 COYOACÁN, COYOACÁN CIUDAD DE MÉXICO ENTRE CALLE SAN GONZALO Y CALLE SAN HERMILO, SE LOCALIZA ENTRE CALLES SAN GONZALO Y SAN HERMILO	-99.1574403	19.3129644
896	DIF220302119120	Ciudad de México	Coyoacán	Coyoacán	CALLE SAN CARLOS COLONIA PEDREGAL DE SANTA ÚRSULA, 04600 COYOACÁN, COYOACÁN CIUDAD DE MÉXICO ENTRE CALLE SAN HERMILO Y CALLE SAN JORGE, SE LOCALIZA ENTRE CALLES SAN HERMILO Y SAN JORGE	-99.1594863	19.3107453
897	DIF220302112943	Ciudad de México	Tláhuac	Tláhuac	CALLE GUADALUPE AMADOR SALAZAR COLONIA OJO DE AGUA, 13450 TLÁHUAC, TLÁHUAC CIUDAD DE MÉXICO ENTRE CALLE ÁLVARO OBREGÓN Y CALLE MONTE DE LAS CORDILLERAS, CALLE ESTEBAN CHAVERO A UNA CUADRA CON ESQUINA MONTES DE LAS CORDILLERAS S	-99.0122721	19.2885195



No.	FOLIO	ESTADO	MUNICIPIO	LOCALIDAD	DIRECCION	LONGITUD	LATITUD
898	DIF220302112945	Ciudad de México	Gustavo A. Madero	Gustavo A. Madero	CALLE PUERTO MARFIL COLONIA LOMA LA PALMA, 07160 GUSTAVO A. MADERO, GUSTAVO A. MADERO CIUDAD DE MÉXICO ENTRE CALLE FRANCISCO SARABIA Y CALLE LUIS ECHEVERRIA, SE LOCALIZA ENTRE CALLE FRANCISCO SARABIA Y CALLE LUIS ECHEVERRIA	-99.1398037	19.5575621
899	DIF220302113345	Ciudad de México	Gustavo A. Madero	Gustavo A. Madero	CALLE APATZINGAN COLONIA SAN FELIPE DE JESÚS, 07510 GUSTAVO A. MADERO, GUSTAVO A. MADERO CIUDAD DE MÉXICO ENTRE CALLE ANGANGUEO Y AVENIDA DOLORES HIDALGO, SE ENCUENTRA ENTRE CALLE ANGANGUEO Y AVENIDA DOLORES HIDALGO	-99.0774924	19.4926647
900	DIF220302113347	Ciudad de México	Gustavo A. Madero	Gustavo A. Madero	CALLE CAMINO DEL ESFUERZO COLONIA CAMPESTRE ARAGÓN, 07530 GUSTAVO A. MADERO, GUSTAVO A. MADERO CIUDAD DE MÉXICO ENTRE CALLE CAMINO PARQUE CENTRAL N Y CALLE CAMINO PARQUE CENTRAL S, SE LOCALIZA ENTRE CALLE CAMINO PARQUE CENTRA	-99.0788083	19.4864837
901	DIF220302119130	Ciudad de México	Coyoacán	Coyoacán	CALLE SAN ELEUTERIO COLONIA PEDREGAL DE SANTA ÚRSULA, 04600 COYOACÁN, COYOACÁN CIUDAD DE MÉXICO ENTRE CALLE SAN HERMILO Y CALLE SAN ALEJANDRO, SE LOCALIZA ENTRE CALLES SAN HERMILO Y SAN ALEJANDRO	-99.1602655	19.3103814
902	DIF220302119147	Ciudad de México	Coyoacán	Coyoacán	CALLE SAN PERFECTO COLONIA PEDREGAL DE SANTA ÚRSULA, 04600 COYOACÁN, COYOACÁN CIUDAD DE MÉXICO ENTRE CALLE SAN FELIPE Y CALLE SAN GONZALO, SE LOCALIZA ENTRE CALLES SAN FELIPE Y SAN GONZALO	-99.1468819	19.3132865
903	DIF220302120970	Ciudad de México	Tláhuac	Tláhuac	CALLE SAN JOSÉ DE LAS PALMAS COLONIA LA HABANA, 13050 TLÁHUAC, TLÁHUAC CIUDAD DE MÉXICO ENTRE CALLE LAS FLORES Y CALLE SAN JOSÉ, PROLONGACION AVENIDA HIDALGO EN ESQUINA DE CALLE SAN JOSÉ DE LAS PALMAS Y SAN JOSE HAY UN TERRENO	-98.9942537	19.2665998
904	DIF220302111616	Ciudad de México	Gustavo A. Madero	Gustavo A. Madero	CALZADA VALLEJO COLONIA NUEVA INDUSTRIAL VALLEJO, 07700 GUSTAVO A. MADERO, GUSTAVO A. MADERO CIUDAD DE MÉXICO ENTRE CALLE JUPITER Y CALLE URANIO, SE LOCALIZA ENTRE CALLE JUPITER Y CALLE URANIO	-99.1594984	19.5095527
905	DIF220302112970	Ciudad de México	Tláhuac	Tláhuac	CALLE EJIDO COLONIA ZACATENCO, 13440 TLÁHUAC, TLÁHUAC CIUDAD DE MÉXICO ENTRE AVENIDA FERROCARRIL SAN RAFAEL ATLIXCO Y CALLE CANAL DE ACOLOTE, CALLE CEDRO EN ESQUINA CON AV. SAN RAFAEL ATLIXCO HAY UNA FARMACIA DE NOMBRE R.A. ASÍ	-99.0214787	19.2943332
906	DIF220302112986	Ciudad de México	Tláhuac	Tláhuac	CALLE GALLO DE ORO COLONIA LA NOPALERA, 13220 TLÁHUAC, TLÁHUAC CIUDAD DE MÉXICO ENTRE AVENIDA TLÁHUAC Y CALLE RICARDO MONGES LÓPEZ, CALLE HANSEL Y GRETEL CASI ESQUINA CON CALLE RICARDO MONGES LÓPEZ HAY UNA TIENDA 3B Y UNA PASTE	-99.0523353	19.298627
907	DIF220302112989	Ciudad de México	Gustavo A. Madero	Gustavo A. Madero	CALLE PLAZA HIDALGO COLONIA GENERAL FELIPE BERRIOZABAL, 07180 GUSTAVO A. MADERO, GUSTAVO A. MADERO CIUDAD DE MÉXICO ENTRE CALLE CALVARIO Y CALLE 2DA. FRANCISCO VILLA, SE LOCALIZA ENTRE CALLE CALVARIOY CALLE 2DA. FRANCISCO VIL	-99.1361781	19.5573866



No.	FOLIO	ESTADO	MUNICIPIO	LOCALIDAD	DIRECCION	LONGITUD	LATITUD
908	DIF220302113358	Ciudad de México	Gustavo A. Madero	Gustavo A. Madero	CALLE CAMINO DEL ESFUERZO COLONIA CAMPESTRE ARAGÓN, 07530 GUSTAVO A. MADERO, GUSTAVO A. MADERO CIUDAD DE MÉXICO ENTRE CALLE PARQUE CENTRAL N Y CALLE PARQUE CENTRAL S, SE ENCUENTRA ENTRE CALLES PARQUE CENTRAL N Y PARQUE CENTRA	-99.0788083	19.4864837
909	DIF220302113361	Ciudad de México	Tláhuac	Tláhuac	DADO QUE ES GASTO INDIRECTO EL PROYECTO SE UBICA EN LA CABECERA MUNICIPAL	-99.004846	19.270566
910	DIF220302113363	Ciudad de México	Gustavo A. Madero	Gustavo A. Madero	CALLE CAMINO DE LA SECRETARIA 1 COLONIA CAMPESTRE ARAGÓN, 07530 GUSTAVO A. MADERO, GUSTAVO A. MADERO CIUDAD DE MÉXICO ENTRE CALLE CAMINO DE LA ENSEÑANZA Y CALLE MILAGRO, SE LOCALIZA ENTRE CALLE CAMINO DE LA ENSEÑANZA Y MILADR	-99.0835882	19.4844681
911	DIF220302113367	Ciudad de México	Gustavo A. Madero	Gustavo A. Madero	CALLE CAMINO DE LA SECRETARIA COLONIA CAMPESTRE ARAGÓN, 07530 GUSTAVO A. MADERO, GUSTAVO A. MADERO CIUDAD DE MÉXICO ENTRE CALLE CAMINO DE LA ENSEÑANZA Y CALLE EL MILAGRO, SE ENCUENTRA ENTRE CALLES CAMINO DE LA ENSEÑANZA Y EL	-99.0835882	19.4844681
912	DIF220302113373	Ciudad de México	Gustavo A. Madero	Gustavo A. Madero	CALLE CAMINO DE LA VOLUNTAD COLONIA CAMPESTRE ARAGÓN, 07530 GUSTAVO A. MADERO, GUSTAVO A. MADERO CIUDAD DE MÉXICO ENTRE AVENIDA REPÚBLICA MEXICANA Y CALLE CAMINO DE LA COOPERACIÓN, SE LOCALIZA ENTRE AVENIDA REPÚBLICA MEXICANA	-99.0744928	19.4891399
913	DIF220302113374	Ciudad de México	Gustavo A. Madero	Gustavo A. Madero	CALLE CAMINO DE LA VOLUNTAD COLONIA CAMPESTRE ARAGÓN, 07530 GUSTAVO A. MADERO, GUSTAVO A. MADERO CIUDAD DE MÉXICO ENTRE AVENIDA REPUBLICA MEXICANA Y CALLE CAMINO DE LA COOPERACION, ENTRE AVENIDA REPUBLICA MEXICANA Y CALLE CAM	-99.0744928	19.4891399
914	DIF220302119161	Ciudad de México	Coyoacán	Coyoacán	CALLE SAN FELIPE COLONIA PEDREGAL DE SANTA ÚRSULA, 04600 COYOACÁN, COYOACÁN CIUDAD DE MÉXICO ENTRE CALLE SAN BENITO Y CALLE SAN JULIO, SE LOCALIZA ENTRE CALLES SAN BENITO Y SAN JULIO	-99.1487631	19.3157979
915	DIF220302119169	Ciudad de México	Coyoacán	Coyoacán	CALLE SAN SAMUEL COLONIA PEDREGAL DE SANTA ÚRSULA, 04600 COYOACÁN, COYOACÁN CIUDAD DE MÉXICO ENTRE CALLE NOGAL Y CALLE SAN GONZALO, SE LOCALIZA ENTRE CALLES NOGAL Y SAN GONZALO	-99.1453285	19.3122229
916	DIF220302104399	Ciudad de México	Coyoacán	Coyoacán	DADO QUE ES GASTO INDIRECTO EL PROYECTO SE UBICA EN LA CABECERA MUNICIPAL	-99.162146	19.350214
917	DIF220302111630	Ciudad de México	Gustavo A. Madero	Gustavo A. Madero	CALZADA VALLEJO COLONIA NUEVA INDUSTRIAL VALLEJO, 07700 GUSTAVO A. MADERO, GUSTAVO A. MADERO CIUDAD DE MÉXICO ENTRE CALLE JUPITER Y CALLE URANIO, SE LOCALIZA ENTRE CALLE JUPITER Y CALLE URANIO	-99.1594984	19.5095527
918	DIF220302111632	Ciudad de México	Gustavo A. Madero	Gustavo A. Madero	CALZADA VALLEJO COLONIA NUEVA INDUSTRIAL VALLEJO, 07700 GUSTAVO A. MADERO, GUSTAVO A. MADERO CIUDAD DE MÉXICO ENTRE CALLE JUPITER Y CALLE URANIO, SE LOCALIZA ENTRE CALLE JUPITER Y CALLE URANIO	-99.1594984	19.5095527
919	DIF220302111647	Ciudad de México	Gustavo A. Madero	Gustavo A. Madero	AVENIDA SUR DE LOS 100 METROS COLONIA MAGDALENA DE LAS SALINAS, 07760 GUSTAVO A. MADERO, GUSTAVO A. MADERO CIUDAD DE MÉXICO ENTRE CALLE NORTE 19 Y CALLE NORTE 19 A, SE LOCALIZA ENTRE CALLE NORTE 19 Y CALLE NORTE 19 A	-99.1480757	19.4837902



No.	FOLIO	ESTADO	MUNICIPIO	LOCALIDAD	DIRECCION	LONGITUD	LATITUD
920	DIF220302111649	Ciudad de México	Gustavo A. Madero	Gustavo A. Madero	AVENIDA INSURGENTES NORTE COLONIA TLACAMACA, 07380 GUSTAVO A. MADERO, GUSTAVO A. MADERO CIUDAD DE MÉXICO ENTRE CALLE PONIENTE 112 Y AVENIDA POLITECNICO NACIONAL, SE ENCUENTRA ENTRE CALLE PONIENTE 112 Y AVENIDA POLITECNICO NA	-99.1357274	19.4738343
921	DIF220302113001	Ciudad de México	Tláhuac	Tláhuac	CALLE MARLIN COLONIA DEL MAR, 13270 TLÁHUAC, TLÁHUAC CIUDAD DE MÉXICO ENTRE CALLE RICARDO MONGES LÓPEZ Y AVENIDA LA TURBA, CALLE HUACHINANGO CON ESQUINA RICARDO MONGES LÓPEZ HAY UNA LAVANDERÍA Y UNA FARMACIA DE MEDICAMENTOS GEN	-99.0565622	19.2930974
922	DIF220302113011	Ciudad de México	Gustavo A. Madero	Gustavo A. Madero	CERRADA ABEL DOMINGUEZ COLONIA COMPOSITORES MEXICANOS, 07130 GUSTAVO A. MADERO, GUSTAVO A. MADERO CIUDAD DE MÉXICO ENTRE CALLE GONZALO CURIEL Y CALLE FLOKORISTAS, SE ENCUENTRA ENTRE CALLES GONZALO CURIEL Y FLOKORISTAS	-99.1383883	19.5643715
923	DIF220302113015	Ciudad de México	Gustavo A. Madero	Gustavo A. Madero	CERRADA ABEL DOMÍNGUEZ COLONIA COMPOSITORES MEXICANOS, 07130 GUSTAVO A. MADERO, GUSTAVO A. MADERO CIUDAD DE MÉXICO ENTRE CALLE GONZALO CURIEL Y CALLE FOLKLORISTAS, SE LOCALIZA ENTRE CALLE GONZALO CURIEL Y CALLE FOLKLORISTAS	-99.1383883	19.5643715
924	DIF220302113388	Ciudad de México	Gustavo A. Madero	Gustavo A. Madero	CALLE 20 DE NOVIEMBRE COLONIA 25 DE JULIO, 07520 GUSTAVO A. MADERO, GUSTAVO A. MADERO CIUDAD DE MÉXICO ENTRE CALLE 16 DE SEPTIEMBRE Y CALLE MIGUEL HIDALGO, SE LOCALIZA ENTRE CALLE 16 DE SEPTIEMBRE Y CALLE MIGUEL HIDALGO	-99.0795505	19.4976054
925	DIF220302113392	Ciudad de México	Gustavo A. Madero	Gustavo A. Madero	CALLE 20 DE NOVIEMBRE COLONIA 25 DE JULIO, 07520 GUSTAVO A. MADERO, GUSTAVO A. MADERO CIUDAD DE MÉXICO ENTRE CALLE 16 DE SEPTIEMBRE Y CALLE MIGUEL HIDALGO, SE ENCUENTRA ENTRE CALLES 16 DE SEPTIEMBRE Y MIGUEL HIDALGO	-99.0795505	19.4976054
926	DIF220302113394	Ciudad de México	Gustavo A. Madero	Gustavo A. Madero	CALLE CUAUHTÉMOC COLONIA 25 DE JULIO, 07520 GUSTAVO A. MADERO, GUSTAVO A. MADERO CIUDAD DE MÉXICO ENTRE CALLE 20 DE NOVIEMBRE Y AVENIDA EMILIANO ZAPATA, SE LOCALIZA ENTRE CALLE 20 DE NOVIEMBRE Y AVENIDA EMILIANO ZAPATA	-99.0818697	19.4951563
927	DIF220302113398	Ciudad de México	Gustavo A. Madero	Gustavo A. Madero	CALLE 298 A COLONIA EL COYOL, 07420 GUSTAVO A. MADERO, GUSTAVO A. MADERO CIUDAD DE MÉXICO ENTRE CALLE 317 Y CALLE 309, SE LOCALIZA ENTRE CALLE 317 Y CALLE 309	-99.0900806	19.4873961
928	DIF220302119176	Ciudad de México	Coyoacán	Coyoacán	CALLE BUENA VISTA COLONIA PEDREGAL DE SANTA ÚRSULA, 04600 COYOACÁN, COYOACÁN CIUDAD DE MÉXICO ENTRE CALLE SAN APOLINAR Y CALLE TLALMANALCO, SE LOCALIZA ENTRE CALLES SAN APOLINAR Y TLALMANALCO	-99.1466952	19.306387
929	DIF220302119180	Ciudad de México	Coyoacán	Coyoacán	CERRADA SAN ISIDRO COLONIA PEDREGAL DE SANTA ÚRSULA, 04600 COYOACÁN, COYOACÁN CIUDAD DE MÉXICO ENTRE CALLE SAN ISIDRO Y CALLE BENITO JUAREZ, ENTRE CALLES SAN ISIDRO Y BENITO JUAREZ	-99.1470864	19.3102653
930	DIF220302119406	Ciudad de México	Coyoacán	Coyoacán	CALLE OCULIN ROSALBA COLONIA PEDREGAL DE SANTO DOMINGO, 04369 COYOACÁN, COYOACÁN CIUDAD DE MÉXICO ENTRE CALLE NACATÓN Y CALLE COYAMEL, SE LOCALIZA ENTRE CALLES NACATÓN Y COYAMEL	-99.1584534	19.332396



No.	FOLIO	ESTADO	MUNICIPIO	LOCALIDAD	DIRECCION	LONGITUD	LATITUD
931	DIF220302119408	Ciudad de México	Coyoacán	Coyoacán	CALLE ZOLIN COLONIA PEDREGAL DE SANTO DOMINGO, 04369 COYOACÁN, COYOACÁN CIUDAD DE MÉXICO ENTRE CALLE MIXQUIC Y CALLE TOCHTLI SANTIAGO, SE ENCUENTRA ENTRE CALLES MIXQUIC Y TOCHTLI SANTIAGO	-99.1599786	19.3294778
932	DIF220302119409	Ciudad de México	Coyoacán	Coyoacán	CALLE QUECHOL COLONIA PEDREGAL DE SANTO DOMINGO, 04369 COYOACÁN, COYOACÁN CIUDAD DE MÉXICO ENTRE CALLE TECHTLI SANTIAGO Y CALLE MIXQUIC, SE LOCALIZA ENTRE CALLES TECHTLI SANTIAGO Y MIXQUIC	-99.1598151	19.3299322
933	DIF220302119410	Ciudad de México	Coyoacán	Coyoacán	CALLE AYOTOSCO COLONIA PEDREGAL DE SANTO DOMINGO, 04369 COYOACÁN, COYOACÁN CIUDAD DE MÉXICO ENTRE CALLE MIXQUIC Y CALLE TOCHTLI SANTIAGO, SE ENCUENTRA ENTRE CALLES MIXQUIC Y TOCHTLI SANTIAGO	-99.1595442	19.3303233
934	DIF220302119414	Ciudad de México	Coyoacán	Coyoacán	CALLE VICOALCOATE COLONIA PEDREGAL DE SANTO DOMINGO, 04369 COYOACÁN, COYOACÁN CIUDAD DE MÉXICO ENTRE CALLE MIZTÓN Y CALLE COYAMEL, SE LOCALIZA ENTRE CALLES MIZTÓN Y COYAMEL	-99.1588383	19.332045
935	DIF220302119415	Ciudad de México	Coyoacán	Coyoacán	CALLE COCOLERA COLONIA PEDREGAL DE SANTO DOMINGO, 04369 COYOACÁN, COYOACÁN CIUDAD DE MÉXICO ENTRE CALLE COYAMEL Y CERRADA TOCHTLI SANTIAGO, SE ENCUENTRA ENTRE CALLE COYAMEL Y CERRADA TOCHTLI SANTIAGO	-99.1593289	19.3311846
936	DIF220302111661	Ciudad de México	Gustavo A. Madero	Gustavo A. Madero	AVENIDA MARGARITA MAZA DE JUAREZ COLONIA NUEVA INDUSTRIAL VALLEJO, 07700 GUSTAVO A. MADERO, GUSTAVO A. MADERO CIUDAD DE MÉXICO ENTRE CALLE SCT VALLEJO Y EJE VIAL CENTRAL, SE ENCUENTRA ENTRE CALLE SCT VALLEJO Y EJE CENTRAL	-99.153868	19.5074369
937	DIF220302111665	Ciudad de México	Gustavo A. Madero	Gustavo A. Madero	CALLE 7 COLONIA AMPLIACIÓN GUADALUPE PROLETARIA, 07680 GUSTAVO A. MADERO, GUSTAVO A. MADERO CIUDAD DE MÉXICO ENTRE CALLE 8 Y CALLE CORONA DEL ROSAL, SE LOCALIZA ENTRE CALLE 8 Y CALLE CORONA DEL ROSAL	-99.1495951	19.5196994
938	DIF220302113036	Ciudad de México	Tláhuac	Tláhuac	CALLE BUENA SUERTE COLONIA AMPLIACIÓN LOS OLIVOS, 13219 TLÁHUAC, TLÁHUAC CIUDAD DE MÉXICO ENTRE CALLE ALTA TENSIÓN Y CERRADA TERCERA CERRADA DE PROVIDENCIA, CALLE PROVIDENCIA EN CASI ESQUINA CALLE ALTA TENSIÓN HAY UNA FABRICA D	-99.0519765	19.3110902
939	DIF220302113407	Ciudad de México	Gustavo A. Madero	Gustavo A. Madero	CALLE CUAUHTÉMOC COLONIA 25 DE JULIO, 07520 GUSTAVO A. MADERO, GUSTAVO A. MADERO CIUDAD DE MÉXICO ENTRE CALLE 20 DE NOVIEMBRE Y AVENIDA EMILIANO ZAPATA, SE LOCALIZA ENTRE CALLE 20 DE NOVIEMBRE Y AVENIDA EMILIANO ZAPATA	-99.0818697	19.4951563
940	DIF220302113419	Ciudad de México	Cuajimalpa de Morelos	Cuajimalpa de Morelos	CALLE LA PRESA COLONIA EL CONTADERO, 05500 CUAJIMALPA DE MORELOS, CUAJIMALPA DE MORELOS CIUDAD DE MÉXICO ENTRE CALLE MIMOSA Y CALLE LA CAÑADA, CALLE EL PUENTE EL SITIO DE LA OBRA SE ENCUENTRA A 100 METROS AL SUR DE LA CARRETERA	-99.28548	19.37413
941	DIF220302111679	Ciudad de México	Gustavo A. Madero	Gustavo A. Madero	CALLE 7 COLONIA AMPLIACIÓN GUADALUPE PROLETARIA, 07680 GUSTAVO A. MADERO, GUSTAVO A. MADERO CIUDAD DE MÉXICO ENTRE CALLE 8 Y CALLE CORONA DEL ROSAL, SE LOCALIZA ENTRE CALLE 8 Y CALLE CORONA DEL ROSAL	-99.1495951	19.5196994



No.	FOLIO	ESTADO	MUNICIPIO	LOCALIDAD	DIRECCION	LONGITUD	LATITUD
942	DIF220302111682	Ciudad de México	Gustavo A. Madero	Gustavo A. Madero	CALLE 7 COLONIA AMPLIACIÓN GUADALUPE PROLETARIA, 07680 GUSTAVO A. MADERO, GUSTAVO A. MADERO CIUDAD DE MÉXICO ENTRE CALLE 8 Y CALLE CORONA DEL ROSAL, ENTRE CALLES 8 CORONA DEL ROSAL	-99.1495951	19.5196994
943	DIF220302112385	Ciudad de México	Venustiano Carranza	Venustiano Carranza	CALLE GENERAL GUADALUPE VICTORIA COLONIA AMPLIACIÓN CARACOL, 15650 VENUSTIANO CARRANZA, VENUSTIANO CARRANZA CIUDAD DE MÉXICO ENTRE CALLE MANUEL AVILA CAMACHO Y CALLE ZARAGOZA, CALLE GENERAL JESUS CARRANZA A DOS CALLES DE LA UBIC	-99.06664	19.42846
944	DIF220302112390	Ciudad de México	Gustavo A. Madero	Gustavo A. Madero	CALLE MOCTEZUMA COLONIA LA PASTORA, 07290 GUSTAVO A. MADERO, GUSTAVO A. MADERO CIUDAD DE MÉXICO ENTRE CALLE CUAUHTÉMOC Y CALLE CHIMALPOPOCA, SE LOCALIZA ENTRE CALLE CUAUHTÉMOC Y CALLE CHIMALPOPOCA	-99.1376758	19.5237953
945	DIF220302112391	Ciudad de México	Venustiano Carranza	Venustiano Carranza	CALLE TIBURON COLONIA CARACOL, 15630 VENUSTIANO CARRANZA, VENUSTIANO CARRANZA CIUDAD DE MÉXICO ENTRE CALLE IGNACIO ZARAGOZA Y CALLE CONCHA, CALLE PERLA A UNOS METROS DE LA UBICACIÓN DE LA OBRA SE ENCUENTRA EL JARDIN DE NIÑOS YOA	-99.06627	19.42738
946	DIF220302112392	Ciudad de México	Gustavo A. Madero	Gustavo A. Madero	AVENIDA MAREJADA COLONIA RESIDENCIAL ACUEDUCTO DE GUADALUPE, 07270 GUSTAVO A. MADERO, GUSTAVO A. MADERO CIUDAD DE MÉXICO ENTRE AVENIDA DE LAS BRISAS Y AVENIDA RIO SAN JAVIER, SE ENCUENTRA ENTRE AVENIDAS DE LAS BRISAS Y RIO SA	-99.151546	19.5288225
947	DIF220302112393	Ciudad de México	Gustavo A. Madero	Gustavo A. Madero	AVENIDA MAREJADA COLONIA RESIDENCIAL ACUEDUCTO DE GUADALUPE, 07270 GUSTAVO A. MADERO, GUSTAVO A. MADERO CIUDAD DE MÉXICO ENTRE CALLE DE LAS BRISAS Y CALLE RIO SAN JAVIER, SE LOCALIZA ENTRE AVENIDA DE LAS BRISAS Y AVENIDA RIO	-99.151546	19.5288225
948	DIF220302112394	Ciudad de México	Venustiano Carranza	Venustiano Carranza	CALLE MALINCHE COLONIA ARENAL 1A SECCIÓN, 15600 VENUSTIANO CARRANZA, VENUSTIANO CARRANZA CIUDAD DE MÉXICO ENTRE CALLE CUAHTEMOC Y AVENIDA RIO CHURUBUSCO, CALLE ANAHUAC A UNA CALLE DEL SITIO DE LA OBRA SE ENCUENTRA LA ESCUELA PRI	-99.0646	19.42717
949	DIF220302112395	Ciudad de México	Gustavo A. Madero	Gustavo A. Madero	AVENIDA MAREJADA COLONIA RESIDENCIAL ACUEDUCTO DE GUADALUPE, 07270 GUSTAVO A. MADERO, GUSTAVO A. MADERO CIUDAD DE MÉXICO ENTRE AVENIDA DE LAS BRISAS Y AVENIDA RIO SAN JAVIER, SE ENCUENTRA ENTRE AVENIDAS DE LAS BRISAS Y RIO SA	-99.151546	19.5288225
950	DIF220302113055	Ciudad de México	Tláhuac	Tláhuac	CALLE BUENA SUERTE COLONIA AMPLIACIÓN LOS OLIVOS, 13219 TLÁHUAC, TLÁHUAC CIUDAD DE MÉXICO ENTRE CARRETERA TERCERA CERRADA DE PROVIDENCIA Y CERRADA SEGUNDA CERRADA DE BUENA SUERTE, CALLE PROVIDENCIA FRENTE A ESQUINA TERCERA CERR	-99.0548673	19.3075198
951	DIF220302113061	Ciudad de México	Álvaro Obregón	Álvaro Obregón	CALLE 10 COLONIA TOLTECA, 01150 ÁLVARO OBREGÓN, ÁLVARO OBREGÓN CIUDAD DE MÉXICO ENTRE CALLE CANARIO Y CALLE PARADISEA, CALLE 4 SE ENCUENTRA AL LADO DEL MODULO DE PROTECCIÓN CIVIL ÁLVARO OBREGÓN Y A UNOS METROS DE LA ESCUELA PRI	-99.195	19.3903



No.	FOLIO	ESTADO	MUNICIPIO	LOCALIDAD	DIRECCION	LONGITUD	LATITUD
952	DIF220302113428	Ciudad de México	Cuajimalpa de Morelos	Cuajimalpa de Morelos	AVENIDA JUAREZ CIUDAD CUAJIMALPA, 05000 CUAJIMALPA DE MORELOS, CUAJIMALPA DE MORELOS CIUDAD DE MÉXICO ENTRE CARRETERA CARRETERA MÉXICO TOLUCA Y CALLE 12 DE DICIEMBRE, CALLE ZARCO EL SITIO DONDE INICIA LA OBRA SE ENCUENTRA A 70	-99.29336	19.35442
953	DIF220302121445	Ciudad de México	Miguel Hidalgo	Miguel Hidalgo	CALLE LAGO TRASIMENO INTERIOR SN BARRIO PENSIL NORTE, 11430 MIGUEL HIDALGO, MIGUEL HIDALGO CIUDAD DE MÉXICO ENTRE CALLE LAGO ERNE Y CALLE LAGO WETTER, CERRADA LAGO ERNE CANCHAS DE FUTBOL DEL DEPORTIVO JOSÉ MARÍA MORELOS Y PAVÓN	-99.1933529	19.4504098
954	DIF220302108996	Ciudad de México	Xochimilco	Xochimilco	CERRADA APATLACO PUEBLO SANTA CRUZ ACALPIXCA, 16500 XOCHIMILCO, XOCHIMILCO CIUDAD DE MÉXICO ENTRE CALLE APATLACO Y , SE ENCUENTRA ENTRE LA CALLE APATLACO Y EL LIMITE DE LA CERRADA APATLACO A DOS CUADRAS DE LA AV TENOCHTITLAN	-99.076297	19.2484449
955	DIF220302109016	Ciudad de México	Xochimilco	Xochimilco	CALLEJON SEXTO CHONTALES PUEBLO SANTA CRUZ ACALPIXCA, 16500 XOCHIMILCO, XOCHIMILCO CIUDAD DE MÉXICO ENTRE CALLE DEL PUENTE Y CALLE ROSALES, SE ENCUENTRA ENTRE LA CALLE DEL PUENTE Y CALLE ROSALES PARALELO A CALLEJON 5TO CHONTA	-99.0787177	19.2485923
956	DIF220302112396	Ciudad de México	Gustavo A. Madero	Gustavo A. Madero	CALLE CANTERITAS COLONIA CANDELARIA TICOMÁN, 07310 GUSTAVO A. MADERO, GUSTAVO A. MADERO CIUDAD DE MÉXICO ENTRE CALLE CEDROS Y CALLE MONTES URALES, SE ENCUENTRA ENTRE CALLES CEDROS Y MONTES URALES	-99.1378344	19.5214012
957	DIF220302112397	Ciudad de México	Gustavo A. Madero	Gustavo A. Madero	CALLE CANTERITAS COLONIA CANDELARIA TICOMÁN, 07310 GUSTAVO A. MADERO, GUSTAVO A. MADERO CIUDAD DE MÉXICO ENTRE CALLE CEDROS Y CALLE MONTES URALES, SE LOCALIZA ENTRE CALLE CEDROS Y CALLE MONTES URALES	-99.1378344	19.5214012
958	DIF220302112401	Ciudad de México	Gustavo A. Madero	Gustavo A. Madero	AVENIDA CUAUTEPEC COLONIA JORGE NEGRETE, 07280 GUSTAVO A. MADERO, GUSTAVO A. MADERO CIUDAD DE MÉXICO ENTRE CALLE PLAYA AZUL Y CALLE 12 DE DICIEMBRE, SE LOCALIZA ENTRE CALLE PLAYA AZUL Y CALLE 12 DE DICIEMBRE	-99.142061	19.5222902
959	DIF220302112402	Ciudad de México	Gustavo A. Madero	Gustavo A. Madero	AVENIDA CUAUTEPEC COLONIA JORGE NEGRETE, 07280 GUSTAVO A. MADERO, GUSTAVO A. MADERO CIUDAD DE MÉXICO ENTRE CALLE PLAYA AZUL Y CALLE 12 DE DICIEMBRE, SE ENCUENTRA ENTRE CALLES PLAYA AZUL Y 12 DE DICIEMBRE	-99.1420646	19.5222999
960	DIF220302112406	Ciudad de México	Tláhuac	San Andrés Mixquic	CALLEJON IZTACCIHUATL PUEBLO SAN BARTOLOMÉ, 13600 SAN ANDRÉS MIXQUIC, TLÁHUAC CIUDAD DE MÉXICO ENTRE CALLE CANAL SECO Y CALLE PLUTARCO ELÍAS CALLES, CALLE IZTACCIHUATL LA CERRADA IZTACCIHUATL SE ENCUENTRA A UNA CUADRA DEL MERCA	-98.9617243	19.2245984
961	DIF220302112418	Ciudad de México	Venustiano Carranza	Venustiano Carranza	CALLE EDUARDO BUSTAMANTE COLONIA ADOLFO LÓPEZ MATEOS, 15670 VENUSTIANO CARRANZA, VENUSTIANO CARRANZA CIUDAD DE MÉXICO ENTRE CALLE JAIME TORRES BODET Y CERRADA CDA. BUSTAMANTE, CALLE MANUEL J TELLO EN LA ZONA A INTERVENIR SE ENCU	-99.07096	19.42026



No.	FOLIO	ESTADO	MUNICIPIO	LOCALIDAD	DIRECCION	LONGITUD	LATITUD
962	DIF220302112419	Ciudad de México	Venustiano Carranza	Venustiano Carranza	CALLE CAIRO COLONIA ROMERO RUBIO, 15400 VENUSTIANO CARRANZA, VENUSTIANO CARRANZA CIUDAD DE MÉXICO ENTRE CALLE PERSIA Y CALLE MARRUECOS, CALLE GENERAL FELIX GOMEZ EL SITIO DE LA OBRA SE ENCUENTRA A 750 METROS AL SUR DE LA ESTACIÓ	-99.0997256	19.4445886
963	DIF220302114457	Ciudad de México	Gustavo A. Madero	Gustavo A. Madero	CALLE CAMINO DE LA UNION COLONIA CAMPESTRE ARAGÓN, 07530 GUSTAVO A. MADERO, GUSTAVO A. MADERO CIUDAD DE MÉXICO ENTRE CALLE CAMINO DE LA COOPERACION Y AVENIDA REPUBLICA MEXICANA, SE ENCUENTRA ENTRE CALLE CAMINO DE LA COOPERACI	-99.0751534	19.4888224
964	DIF220302113080	Ciudad de México	Tláhuac	Tláhuac	CALLE LAS BODAS DE FIGARO COLONIA SANTA ANA PONIENTE, 13300 TLÁHUAC, TLÁHUAC CIUDAD DE MÉXICO ENTRE AVENIDA TLÁHUAC Y CALLE PÍNDARO, CALLE LA HEBREA EN ESQUINA CON AV. TLÁHUAC SE ENCUENTRA LA ESTACIÓN DEL METRO LA NOPALERA SOBR	-99.0450041	19.2964147
965	DIF220302109026	Ciudad de México	Xochimilco	Xochimilco	CALLE ROSALES PUEBLO SANTA CRUZ ACALPIXCA, 16500 XOCHIMILCO, XOCHIMILCO CIUDAD DE MÉXICO ENTRE CALLE LIRIO Y CALLEJON 6TO CHONTALES, SE ENCUENTRA ENTRE CALLE LIRIO Y 6TO CALLEJON CHONTALES PARALELO A PROLONGACIÓN A 6TO CALLEJ	-99.0788813	19.2496237
966	DIF220302109031	Ciudad de México	Xochimilco	Xochimilco	CALLE CHABACANO PUEBLO SANTA CRUZ ACALPIXCA, 16500 XOCHIMILCO, XOCHIMILCO CIUDAD DE MÉXICO ENTRE CALLE IGNACIO ZARAGOZA Y CALLE TULIPANES, SE REALIZARA LA REHABILITACIÓN DE LA RED DE AGUA POTABLE DE LA CALLE CHABACANO CIRUELO	-99.0731159	19.2552665
967	DIF220302112422	Ciudad de México	Venustiano Carranza	Venustiano Carranza	CALLE CORREOS Y TELEGRAFOS COLONIA FEDERAL, 15700 VENUSTIANO CARRANZA, VENUSTIANO CARRANZA CIUDAD DE MÉXICO ENTRE CALLE SUPREMA CORTE DE JUSTICIA Y CALLE PODER EJECUTIVO, CALLE INDUSTRIA DE COMERCIO Y TRABAJO EL SITIO DE LA OBR	-99.08778	19.42157
968	DIF220302112423	Ciudad de México	Venustiano Carranza	Venustiano Carranza	CALLE CALLE 1 COLONIA REVOLUCIÓN, 15460 VENUSTIANO CARRANZA, VENUSTIANO CARRANZA CIUDAD DE MÉXICO ENTRE CALLE PROGRESO Y CERRADA CDA. PEÑON, CALLE EMILIANO ZAPATA EL SITIO DE LA OBRA SE ENCUENTRA A 250 METROS AL NORTE DE LA EST	-99.1044656	19.4408153
969	DIF220302112425	Ciudad de México	Venustiano Carranza	Venustiano Carranza	CALLE PLOMEROS COLONIA AMPLIACIÓN MICHOACANA, 15250 VENUSTIANO CARRANZA, VENUSTIANO CARRANZA CIUDAD DE MÉXICO ENTRE CALLE ORFEBRERIA Y CALLE FRESNILLO, CALLE PELUQUEROS EL SITIO DE LA OBRA SE ENCUENTRA A UNA CALLE DE LA ESTACIÓ	-99.114998	19.4477895
970	DIF220302113090	Ciudad de México	Tláhuac	Tláhuac	CALLE LANGOSTA COLONIA DEL MAR, 13270 TLÁHUAC, TLÁHUAC CIUDAD DE MÉXICO ENTRE AVENIDA LA TURBA Y CALLE ESTURIÓN, CALLE MERLUZA EN ESQUINA CALLE LANGOSTA CON AV. LA TURBA ESTA EL HOSPITAL GENERAL DE TLÁHUAC	-99.0540796	19.2872846
971	DIF220302113092	Ciudad de México	Tláhuac	Tláhuac	CALLE LAS BODAS DE FIGARO COLONIA MIGUEL HIDALGO, 13200 TLÁHUAC, TLÁHUAC CIUDAD DE MÉXICO ENTRE CALLE PÍNDARO Y AVENIDA LA TURBA, CALLE LAKME A UNA CUADRA DE CALLE PÍNDARO SE ENCUENTRA UNA FABRICA DE BLOCK DE CEMENTOS APASCO A	-99.0437523	19.2888093



No.	FOLIO	ESTADO	MUNICIPIO	LOCALIDAD	DIRECCION	LONGITUD	LATITUD
972	DIF220302113093	Ciudad de México	Gustavo A. Madero	Gustavo A. Madero	CALLE PEÑAS NEGRAS COLONIA EL TEPETATAL, 07130 GUSTAVO A. MADERO, GUSTAVO A. MADERO CIUDAD DE MÉXICO ENTRE CALLE EMILIO URANGA Y CERRADA 3RA MIGUEL LERDO DE TEJADA, SE LOCALIZA ENTRE CALLE EMILIO URANGA Y CERRADA 3RA. MIGUEL	-99.1374463	19.5608896
973	DIF220302113095	Ciudad de México	Gustavo A. Madero	Gustavo A. Madero	CALLE PEÑAS NEGRAS COLONIA EL TEPETATAL, 07130 GUSTAVO A. MADERO, GUSTAVO A. MADERO CIUDAD DE MÉXICO ENTRE CALLE EMILIO URANGA Y CERRADA 3RA MIGUEL LERDO DE TEJADA, SE ENCUENTRA ENTRE CALLE EMILIO URANGA Y CERRADA 3RA MIGUEL	-99.1374463	19.5608896
974	DIF220302113099	Ciudad de México	Tláhuac	Tláhuac	CALLE LANGOSTA COLONIA DEL MAR, 13270 TLÁHUAC, TLÁHUAC CIUDAD DE MÉXICO ENTRE CALLE ESTURIÓN Y CALLE PERCA, CALLE MERLUZA A DOS CUADRAS SE ENCUENTRA EL HOSPITAL GENERAL DE TLÁHUAC	-99.0552338	19.2858455
975	DIF220302113105	Ciudad de México	Gustavo A. Madero	Gustavo A. Madero	AVENIDA MIGUEL LERDO DE TEJADA COLONIA LA CASILDA, 07150 GUSTAVO A. MADERO, GUSTAVO A. MADERO CIUDAD DE MÉXICO ENTRE CALLE BARRANCA Y AVENIDA GENERAL FELIPE ANGELES, SE LOCALIZA ENTRE CALLE BARRANCA Y AVENIDA GENERAL FELIPE A	-99.1285816	19.5580536
976	DIF220302113107	Ciudad de México	Tláhuac	Tláhuac	CALLE LANGOSTA COLONIA DEL MAR, 13270 TLÁHUAC, TLÁHUAC CIUDAD DE MÉXICO ENTRE CALLE PERCA Y CALLE SIRENA, CALLE MERLUZA CON ESQUINA CALLE PERCA HAY UNA VETERINARIA DE NOMBRE LUNA Y A UNA CUADRA DE CALLE SIRENA DIRECCIÓN SUR OES	-99.0562505	19.2845741
977	DIF220302113111	Ciudad de México	Tláhuac	Tláhuac	CALLE RICARDO MONGES LÓPEZ COLONIA LA NOPALERA, 13220 TLÁHUAC, TLÁHUAC CIUDAD DE MÉXICO ENTRE CALLE CISNE Y CALLE GALLO DE ORO, BRECHA GITANA EN ESQUINA CON CALLE CISNE HAY UNA TIENDA 3B ENTRE LA CALLE GITANA Y GALLO DE ORO HAY	-99.0555076	19.2983326
978	DIF220302113487	Ciudad de México	Gustavo A. Madero	Gustavo A. Madero	CALLE 1RO. MAYO COLONIA 25 DE JULIO, 07520 GUSTAVO A. MADERO, GUSTAVO A. MADERO CIUDAD DE MÉXICO ENTRE CALLE 20 DE NOVIEMBRE Y CALLE ESTUDIANTE, SE LOCALIZA ENTRE CALLE 20 DE NOVIEMBRE Y CALLE ESTUDIANTE	-99.0803959	19.4961541
979	DIF220302113490	Ciudad de México	Gustavo A. Madero	Gustavo A. Madero	CALLE 1 DE MAYO COLONIA 25 DE JULIO, 07520 GUSTAVO A. MADERO, GUSTAVO A. MADERO CIUDAD DE MÉXICO ENTRE CALLE 20 DE NOVIEMBRE Y CALLE ESTUDIANTE, SE ENCUENTRA ENTRE CALLES 20 DE NOVIEMBRE Y ESTUDIANTE	-99.0803959	19.4961154
980	DIF220302113494	Ciudad de México	Gustavo A. Madero	Gustavo A. Madero	CALLE ESTADO DE NUEVO LEON COLONIA PROVIDENCIA, 07550 GUSTAVO A. MADERO, GUSTAVO A. MADERO CIUDAD DE MÉXICO ENTRE CALLE ESTADO DE OAXACA Y CALLE ESTADO DE MORELOS, SE ENCUENTRA ENTRE CALLES ESTADO DE OAXACA Y ESTADO DE MORELO	-99.0712109	19.4847383
981	DIF220302113497	Ciudad de México	Gustavo A. Madero	Gustavo A. Madero	CALLE TALPA COLONIA SAN FELIPE DE JESÚS, 07510 GUSTAVO A. MADERO, GUSTAVO A. MADERO CIUDAD DE MÉXICO ENTRE CALLE HÉROE DE NACÓZARI Y CALLE SAN JUAN DE LOS LAGOS, SE LOCALIZA ENTRE CALLE HÉROE DE NACÓZARI Y CALLE SAN JUAN DE L	-99.0758409	19.4974328



No.	FOLIO	ESTADO	MUNICIPIO	LOCALIDAD	DIRECCION	LONGITUD	LATITUD
982	DIF220302121104	Ciudad de México	Coyoacán	Coyoacán	PRIVADA 2DA PRIVADA MIGUEL HIDALGO COLONIA SANTA ÚRSULA COAPA, 04650 COYOACÁN, COYOACÁN CIUDAD DE MÉXICO ENTRE CALLE SAN ISIDRO Y CALLE JOSE MARIA MORELOS Y PAVON, ENTRE CALLES SAN ISIDRO Y JOSE MARIA MORELOS Y PAVON	-99.1460862	19.3091947
983	DIF220302121126	Ciudad de México	Coyoacán	Coyoacán	CALLE SAN RAÚL COLONIA SANTA ÚRSULA COAPA, 04650 COYOACÁN, COYOACÁN CIUDAD DE MÉXICO ENTRE CALLE SAN JULIO Y CALLE POPOCATÉPETL, SE LOCALIZA ENTRE CALLE SAN JULIO Y CALLE POPOCATÉPETL	-99.1515763	19.3134377
984	DIF220302109044	Ciudad de México	Xochimilco	Xochimilco	AVENIDA CUAUHTÉMOC PUEBLO SAN GREGORIO ATLAPULCO, 16600 XOCHIMILCO, XOCHIMILCO CIUDAD DE MÉXICO ENTRE AVENIDA MÉXICO Y CALLE ACUEDUCTO, SE ENCUENTRA ENTRE AVENIDA MÉXICO Y CALLE ACUEDUCTO PARALELA A CALLE LAZARO CARDENAS	-99.0564566	19.2509477
985	DIF220302109067	Ciudad de México	Xochimilco	Xochimilco	AVENIDA 16 DE SEPTIEMBRE PUEBLO SANTA MARÍA TEPEPAN, 16020 XOCHIMILCO, XOCHIMILCO CIUDAD DE MÉXICO ENTRE CALLE CLUB ALEMAN Y CALLE Y, SE REALIZARA LA REHABILITACIÓN DE LA RED DE AGUA POTABLE EN AV 16 DE SEPTIEMBRE Y CALLE ARE	-99.1357696	19.2796683
986	DIF220302114497	Ciudad de México	Gustavo A. Madero	Gustavo A. Madero	CALLE CAMINO DE LA UNION A COLONIA CAMPESTRE ARAGÓN, 07530 GUSTAVO A. MADERO, GUSTAVO A. MADERO CIUDAD DE MÉXICO ENTRE CALLE MORELOS Y CALLE CONSTITUCIÓN DE LA REPÚBLICA, SE ENCUENTRA ENTRE CALLES MORELOS Y CONSTITUCIÓN DE LA	-99.0760765	19.483914
987	DIF220302113118	Ciudad de México	Tláhuac	Tláhuac	CALLE LANGOSTA COLONIA DEL MAR, 13270 TLÁHUAC, TLÁHUAC CIUDAD DE MÉXICO ENTRE CALLE SIRENA Y CALLE ESQUINA UNIVERSIDAD MARISTA, CALLE MERLUZA EN CALLE LANGOSTA SE ENCUENTRA LA UNIVERSIDAD MARISTA	-99.0571901	19.283403
988	DIF220302113123	Ciudad de México	Gustavo A. Madero	Gustavo A. Madero	AVENIDA MIGUEL LERDO DE TEJADA COLONIA LA CASILDA, 07150 GUSTAVO A. MADERO, GUSTAVO A. MADERO CIUDAD DE MÉXICO ENTRE CALLE BARRANCA Y AVENIDA GENERAL FELIPE ANGELES, SE LOCALIZA ENTRE CALLE BARRANCA Y AVENIDA GENERAL FELIPE A	-99.1285816	19.5580536
989	DIF220302113124	Ciudad de México	Tláhuac	Tláhuac	CALLE RICARDO MONGES LÓPEZ COLONIA LA NOPALERA, 13220 TLÁHUAC, TLÁHUAC CIUDAD DE MÉXICO ENTRE CALLE GALLO DE ORO Y CALLE ANA BOLENA, CALLE TIBURÓN HAY UN CENTRO ESCOLAR DE NOMBRE DOLORES OLMEDO PATIÑO	-99.0553168	19.2935686
990	DIF220302113130	Ciudad de México	Tláhuac	Tláhuac	CALLE LANGOSTA COLONIA DEL MAR, 13270 TLÁHUAC, TLÁHUAC CIUDAD DE MÉXICO ENTRE CALLE ESQUINA UNIVERSIDAD MARISTA Y CALLE CANAL DE CHALCO, CALLE MERLUZA EN ESQUINA CALLE LANGOSTA Y CALLE CANAL DE CHALCO SE ENCUENTRA LA UNIVERSIDA	-99.0586924	19.2815482
991	DIF220302120130	Ciudad de México	Tláhuac	Tláhuac	CALLE GUADALUPE AMADOR SALAZAR COLONIA OJO DE AGUA, 13450 TLÁHUAC, TLÁHUAC CIUDAD DE MÉXICO ENTRE AVENIDA TLÁHUAC Y CALLE MONTE DE LAS CORDILLERAS, CALLE ESTEBAN CHAVERO A UNA CUADRA DE ESQUINA MONTES DE LAS CORDILLERAS SE ENCU	-99.0122547	19.2885536
992	DIF220302121142	Ciudad de México	Coyoacán	Coyoacán	CALLE SANTO TOMÁS COLONIA SANTA ÚRSULA COAPA, 04650 COYOACÁN, COYOACÁN CIUDAD DE MÉXICO ENTRE CALLE SAN ALBERTO Y CALLE SAN GONZALO, SE LOCALIZA ENTRE CALLE SAN ALBERTO Y CALLE SAN GONZALO	-99.1523796	19.3138527



No.	FOLIO	ESTADO	MUNICIPIO	LOCALIDAD	DIRECCION	LONGITUD	LATITUD
993	DIF220302107024	Ciudad de México	Tlalpan	Tlalpan	CALLE BOKOBA COLONIA PEDREGAL DE SAN NICOLÁS 2A SECCIÓN, 14100 TLALPAN, TLALPAN CIUDAD DE MÉXICO ENTRE CALLE TIZIMIN Y CALLE POPOLNA, CALLE CHICOASEN EN LA VIALIDAD DE PROYECTO SE ENCUENTRA EL CENTRO DE DESARROLLO INFANTIL COMU	-99.23109	19.29404
994	DIF220302107025	Ciudad de México	Tlalpan	Tlalpan	CALLE C. PUENTE COLONIA LOS COLORINES, 14386 TLALPAN, TLALPAN CIUDAD DE MÉXICO ENTRE CALLE HUIZACHES Y BOULEVARD ADOLFO RUIZ CORTINES PERIFERICO, CALLE TRANSMISIONES EN LA VIALIDAD DE PROYECTO SE ENCUENTRA EL COLEGIO MADRID A.C	-99.13532	19.28884
995	DIF220302107026	Ciudad de México	Tlalpan	Tlalpan	CALLE CARDOS COLONIA MIGUEL HIDALGO 3A SECCIÓN, 14250 TLALPAN, TLALPAN CIUDAD DE MÉXICO ENTRE CALLE NARCIZO MENDOZA Y CALLE 9, CALLE ACANTO A 800 METROS SE ENCUENTRA EL HOSPITAL GENERAL AJUSCO MEDIO	-99.2057878	19.2763153
996	DIF220302107027	Ciudad de México	Tlalpan	Tlalpan	AVENIDA CHICOASEN COLONIA PEDREGAL DE SAN NICOLÁS 3A SECCIÓN, 14100 TLALPAN, TLALPAN CIUDAD DE MÉXICO ENTRE CALLE TEKAL Y CALLE POPOLNAH, CALLE SEYE A CINCO CALLES SE ENCUENTRA EL DEPORTIVO GENERAL RODOLFO SÁNCHEZ TABOADA	-99.2294932	19.2830108
997	DIF220302109074	Ciudad de México	Xochimilco	Xochimilco	AVENIDA COMERCIO PUEBLO SANTA CRUZ XOCHITEPEC, 16100 XOCHIMILCO, XOCHIMILCO CIUDAD DE MÉXICO ENTRE CALLE DEL PANTEON Y CALLE MATAMOROS, SE ENCUENTRA EL PRIMER TRAMO DE AVENIDA DEL COMERCIO ENTRE CALLE DEL PANTEON A CALLE MATA	-99.1301586	19.2541384
998	DIF220302109079	Ciudad de México	Xochimilco	Xochimilco	AVENIDA CAMINO REAL AL AJUSCO AMPLIACION TEPEPAN, 16020 XOCHIMILCO, XOCHIMILCO CIUDAD DE MÉXICO ENTRE CALLE CABALONGA Y CALLE CINCO, SE ENCUENTRA ENTRE LA CALLE CABALONGA Y CALLE CINCO COLINDANTE CON LA COLONIA SANTA MARÍA TE	-99.1352579	19.265125
999	DIF220302109085	Ciudad de México	Xochimilco	Xochimilco	CALLE 5 AMPLIACION TEPEPAN, 16029 XOCHIMILCO, XOCHIMILCO CIUDAD DE MÉXICO ENTRE AVENIDA CAMINO REAL AL AJUSCO Y CALLE 6, SE ENCUENTRA ENTRE LA AVENIDA CAMINO REAL AL AJUSCO Y CALLE 6 COLINDANTE CON LA COLONIA SANTA MARÍA TEPE	-99.1355846	19.2645503
1000	DIF220302109087	Ciudad de México	Xochimilco	Xochimilco	CALLE 6 AMPLIACION TEPEPAN, 16029 XOCHIMILCO, XOCHIMILCO CIUDAD DE MÉXICO ENTRE CALLE 5 Y CALLE 7, SE ENCUENTRA ENTRE LA CALLE CINCO Y CALLE SIETE A UNA CUADRA DE CAMINO REAL AL AJUSCO	-99.1365008	19.2642228
1001	DIF220302109088	Ciudad de México	Xochimilco	Xochimilco	CALLE 7 AMPLIACION TEPEPAN, 16029 XOCHIMILCO, XOCHIMILCO CIUDAD DE MÉXICO ENTRE CALLE 6 Y , SE ENCUENTRA PERPENDICULAR A CALLE 6 Y LIMITE DE AMBOS LADOS DE CALLE 7 A COLINDANCIA DE LA COLONIA SANTA MARÍA TEPEPAN	-99.1362419	19.2637731
1002	DIF220302113140	Ciudad de México	Gustavo A. Madero	Gustavo A. Madero	AVENIDA SAN MIGUEL COLONIA AMPLIACIÓN MALACATES, 07119 GUSTAVO A. MADERO, GUSTAVO A. MADERO CIUDAD DE MÉXICO ENTRE AVENIDA DE LAS PALMAS Y CALLE GARDENIAS, SE LOCALIZA ENTRE AVENIDA DE LAS PALMAS Y CALLE GARDENIAS	-99.1305647	19.5765267



No.	FOLIO	ESTADO	MUNICIPIO	LOCALIDAD	DIRECCION	LONGITUD	LATITUD
1003	DIF220302113153	Ciudad de México	Gustavo A. Madero	Gustavo A. Madero	CALLE FELIPE BERRIOZABAL COLONIA GENERAL FELIPE BERRIOZABAL, 07180 GUSTAVO A. MADERO, GUSTAVO A. MADERO CIUDAD DE MÉXICO ENTRE CALLE ATLACOMULCO Y CALLE CORONA DEL ROSAL, SE LOCALIZA ENTRE CALLE ATLACOMULCO Y CALLE CORONA DEL	-99.1292046	19.5563156
1004	DIF220302113154	Ciudad de México	Gustavo A. Madero	Gustavo A. Madero	CERRADA CAMPOS ELISEOS COLONIA FORESTAL I, 07140 GUSTAVO A. MADERO, GUSTAVO A. MADERO CIUDAD DE MÉXICO ENTRE CERRADA LUCHA REYES Y PROLONGACION LUCHA REYES, SE ENCUENTRA ENTRE CERRADA Y PRLONGACION LUCHA REYES	-99.1278063	19.5687565
1005	DIF220302107036	Ciudad de México	Tlalpan	Tlalpan	CALLE IGNACIO ALLENDE COLONIA TLALPAN CENTRO I, 14000 TLALPAN, TLALPAN CIUDAD DE MÉXICO ENTRE CALLE MARIANO ABASOLO Y CALLE BENITO JUAREZ, AVENIDA SAN FERNANDO SE ENCUENTRA A ORILLA DEL TUTELAR DE MENORES NÚMERO 1 SAN FERNANDO.	-99.16991	19.29153
1006	DIF220302107037	Ciudad de México	Tlalpan	Tlalpan	CALLE JESUS LECUONA COLONIA MIGUEL HIDALGO 2A SECCIÓN, 14250 TLALPAN, TLALPAN CIUDAD DE MÉXICO ENTRE CALLE JAIME TORRES BODET Y AVENIDA DE LAS TORRES, CALLE TORIBIO DE ALCARAZ INICIA DONDE SE ENCUENTRA LA PARROQUIA DE JESUCRIST	-99.21	19.28128
1007	DIF220302107040	Ciudad de México	Tlalpan	Tlalpan	CALLE LUIS ECHEVERRIA COLONIA MIGUEL HIDALGO 3A SECCIÓN, 14250 TLALPAN, TLALPAN CIUDAD DE MÉXICO ENTRE CALLE BENITO JUÁREZ Y CALLE JOSE MARIA PINO SUAREZ, CALLE TORIBIO DE ALCARAZ A DOS CALLES SE ENCUENTRA EL BOSQUE DE TLALPAN	-99.20932	19.28362
1008	DIF220302107041	Ciudad de México	Tlalpan	Tlalpan	CALLE CALLE NIÑO DE JESUS COLONIA TLALPAN CENTRO, 14000 TLALPAN, TLALPAN CIUDAD DE MÉXICO ENTRE CALLE TEZOQUIPA Y CALLE MIGUEL HIDALGO, CALZADA DE TLALPAN DONDE SE ENCUENTRA EL INSTITUTO NACIONAL DE CANCEROLOGÍA	-99.16452	19.28208
1009	DIF220302107042	Ciudad de México	Tlalpan	Tlalpan	CALLE CORREGIDORA COLONIA MIGUEL HIDALGO 1A SECCIÓN, 14260 TLALPAN, TLALPAN CIUDAD DE MÉXICO ENTRE CALLE MICHOCAN Y AVENIDA MIGUEL HIDALGO, CALLE CUAUHTEMOTZIN SE ENCUENTRA CERCA DE LA PIRAMIDE DE TENANTONGO Y EL INSTITUTO NAC	-99.18486	19.28792
1010	DIF220302107043	Ciudad de México	Tlalpan	Tlalpan	CALLE JESUS LECUONA COLONIA MIGUEL HIDALGO 2A SECCIÓN, 14250 TLALPAN, TLALPAN CIUDAD DE MÉXICO ENTRE CALLE JAIME TORRES BODET Y BOULEVARD PICACHO AJUSCO, CALLE AMADO NERVO A UN COSTADO SE ENCUENTRA LA PARROQUIA DE JESUCRISTO OB	-99.20997	19.28116
1011	DIF220302107044	Ciudad de México	Tlalpan	Tlalpan	CALLE CALLE CHEMAX COLONIA PEDREGAL DE SAN NICOLÁS 2A SECCIÓN, 14100 TLALPAN, TLALPAN CIUDAD DE MÉXICO ENTRE AVENIDA CHICOASEN Y BOULEVARD PICACHO AJUSCO, CALLE ACANCEH A UNA CALLE DEL CENTRO DE DESARROLLO INFANTIL COMUNITARIO	-99.2297922	19.2913064
1012	DIF220302107045	Ciudad de México	Tlalpan	Tlalpan	CALLE CAÑAVERALES COLONIA GRANJAS COAPA, 14330 TLALPAN, TLALPAN CIUDAD DE MÉXICO ENTRE AVENIDA CAFETALES Y AVENIDA SAUZALES, CALLE CEREZOS LA OBRA SE REALIZARÁ EN LAS SIGUIENTES COLONIAS BARRIDO NIÑO JESUS EX HACIENDA SAN JUAN	-99.11249	19.2947



No.	FOLIO	ESTADO	MUNICIPIO	LOCALIDAD	DIRECCION	LONGITUD	LATITUD
1013	DIF220302109096	Ciudad de México	Xochimilco	Xochimilco	CALLE BELISARIO DOMÍNGUEZ PUEBLO SANTIAGO TULYEHUALCO, 16750 XOCHIMILCO, XOCHIMILCO CIUDAD DE MÉXICO ENTRE CALLE HERMENEGILDO GALEANA Y CALLE NICOLÁS BRAVO, SE ENCUENTRA ENTRE LA CALLE HERMENEGILDO GALEANA Y NICOLAS BRAVO A U	-99.0109229	19.253227
1014	DIF220302109098	Ciudad de México	Xochimilco	Xochimilco	CERRADA PRIMERA MONTE CRUCES PUEBLO SAN LUCAS XOCHIMANCA, 16300 XOCHIMILCO, XOCHIMILCO CIUDAD DE MÉXICO ENTRE CALLE MONTE CRUCES Y , SE ENCUENTRA ENTRE LA CALLE MONTE CRUCES Y LIMITE DE LA CERRADA 1RA MONTE CRUCES PARALELA A	-99.1120281	19.2404804
1015	DIF220302109099	Ciudad de México	Xochimilco	Xochimilco	AVENIDA VICENTE GUERRERO PUEBLO SAN LUCAS XOCHIMANCA, 16300 XOCHIMILCO, XOCHIMILCO CIUDAD DE MÉXICO ENTRE CALLE LA PALMA Y CERRADA EMILIANO APATA, SE ENCUENTRA ENTRE LA CALLE LA PALMA Y CERRADA EMILIANO ZAPATA LA CALLE CAMBIA	-99.1196124	19.2379877
1016	DIF220302112712	Ciudad de México	Tláhuac	Tláhuac	CALLE EMILIANO ZAPATA COLONIA LOS REYES, 13080 TLÁHUAC, TLÁHUAC CIUDAD DE MÉXICO ENTRE CALZADA TLÁHUAC CHALCO Y CALLE GERANIO, CALLE LOS REYES EN LA ESQUINA JUAN PALOMINO HAY UNA CAPILLA BARRIO LOS REYES	-99.0049347	19.26645
1017	DIF220302112787	Ciudad de México	Tláhuac	Tláhuac	CALLE GUADALUPE AMADOR SALAZAR COLONIA OJO DE AGUA, 13450 TLÁHUAC, TLÁHUAC CIUDAD DE MÉXICO ENTRE CALLE ÁLVARO OBREGÓN Y CALLE MONTE DE LAS CORDILLERAS, CALLE ESTEBAN CHAVERO A UNA CUADRA CON ESQUINA MONTES DE LAS CORDILLERAS S	-99.0121115	19.2884893
1018	DIF220302113171	Ciudad de México	Gustavo A. Madero	Gustavo A. Madero	AVENIDA MIGUEL LERDO DE TEJADA COLONIA FORESTAL, 07140 GUSTAVO A. MADERO, GUSTAVO A. MADERO CIUDAD DE MÉXICO ENTRE CALLE LA PRESA Y CALLE JOSÉ MOJICA, SE LOCALIZA ENTRE CALLE LA PRESA Y CALLE JOSÉ MOJICA	-99.1311893	19.559347
1019	DIF220302113175	Ciudad de México	Gustavo A. Madero	Gustavo A. Madero	AVENIDA MIGUEL LERDO DE TEJADA COLONIA FORESTAL, 07140 GUSTAVO A. MADERO, GUSTAVO A. MADERO CIUDAD DE MÉXICO ENTRE CALLE LA PRESA Y CALLE JOSE MOJICA, ENTRE CALLES LA PRESA Y JOSE MOJICA	-99.1311893	19.559347
1020	DIF220302110382	Ciudad de México	Xochimilco	Xochimilco	CERRADA SEGUNDA LUCERNA PUEBLO SANTA CECILIA TEPETLAPA, 16880 XOCHIMILCO, XOCHIMILCO CIUDAD DE MÉXICO ENTRE CALLE LUCERNA SUR Y , SE ENCUENTRA ENTRE LA CALLE LUCERNA SUR E INICIO DE DE CERRADA 2DA LUCERNA EN PUEBLO SANTA CE	-99.0979383	19.2144561
1021	DIF220302110383	Ciudad de México	Gustavo A. Madero	Gustavo A. Madero	CALLE NORTE 70 A COLONIA BONDOJITO, 07850 GUSTAVO A. MADERO, GUSTAVO A. MADERO CIUDAD DE MÉXICO ENTRE CALLE NORTE 70 Y CALLE NORTE 72, SE ENCUENTRA ENTRE CALLES NORTE 70 Y NORTE 72	-99.1066972	19.4673599
1022	DIF220302112792	Ciudad de México	Tláhuac	Tláhuac	CALLE GALLO DE ORO COLONIA LA NOPALERA, 13220 TLÁHUAC, TLÁHUAC CIUDAD DE MÉXICO ENTRE AVENIDA TLÁHUAC Y CALLE RICARDO MONGES LÓPEZ, CALLE HANSEL Y GRETEL GALLO DE ORO CON ESQUINA CON AV. TLÁHUAC SE ENCUENTRA UNA GASOLINERA DE P	-99.0529139	19.2979248



No.	FOLIO	ESTADO	MUNICIPIO	LOCALIDAD	DIRECCION	LONGITUD	LATITUD
1023	DIF220302112793	Ciudad de México	Tláhuac	Tláhuac	CALLE MARLIN COLONIA DEL MAR, 13270 TLÁHUAC, TLÁHUAC CIUDAD DE MÉXICO ENTRE CALLE RICARDO MONGES LÓPEZ Y AVENIDA LA TURBA, CALLE HUACHINANGO CON ESQUINA RICARDO MONGES LÓPEZ HAY UNA LAVANDERÍA Y UNA FARMACIA DE MEDICAMENTOS GEN	-99.0564378	19.2932165
1024	DIF220302112805	Ciudad de México	Gustavo A. Madero	Gustavo A. Madero	CALLE MIGUEL ALEMAN COLONIA AMPLIACIÓN BENITO JUÁREZ, 07259 GUSTAVO A. MADERO, GUSTAVO A. MADERO CIUDAD DE MÉXICO ENTRE CALLE GUADALUPE VICTORIA Y CERRADA MIGUEL ALEMAN, SE ENCUENTRA ENTRE CALLE GUADALUPE VICTORIA Y CERRADA M	-99.1389151	19.5332536
1025	DIF220302112806	Ciudad de México	Gustavo A. Madero	Gustavo A. Madero	CALLE MIGUEL ALEMAN COLONIA AMPLIACIÓN BENITO JUÁREZ, 07259 GUSTAVO A. MADERO, GUSTAVO A. MADERO CIUDAD DE MÉXICO ENTRE CALLE GUADALUPE VICTORIA Y CERRADA MIGUEL ALEMAN, SE ENCUENTRA ENTRE CALLE GUADALUPE VICTORIA Y CERRADA M	-99.1389151	19.5332536
1026	DIF220302112808	Ciudad de México	Gustavo A. Madero	Gustavo A. Madero	AVENIDA CIMA COLONIA ACUEDUCTO DE GUADALUPE, 07279 GUSTAVO A. MADERO, GUSTAVO A. MADERO CIUDAD DE MÉXICO ENTRE CALLE 10 DEL TEMOLUCO Y ANDADOR 9 DEL TEMOLUCO, ENTRE CALLE 10 DEL TEMOLUCO Y ANDADOR 9 DEL TEMOLUCO	-99.1457601	19.5246958
1027	DIF220302112811	Ciudad de México	Gustavo A. Madero	Gustavo A. Madero	CALLE DE LA BORRASCA COLONIA ACUEDUCTO DE GUADALUPE, 07279 GUSTAVO A. MADERO, GUSTAVO A. MADERO CIUDAD DE MÉXICO ENTRE CALLE DEL CERRO Y CALLE BOCA DEL RIO, SE ENCUENTRA ENTRE CALLES DEL CERRO Y BOCA DEL RIO	-99.1456188	19.5222496
1028	DIF220302112814	Ciudad de México	Gustavo A. Madero	Gustavo A. Madero	CALLE DE LA BORRASCA COLONIA ACUEDUCTO DE GUADALUPE, 07279 GUSTAVO A. MADERO, GUSTAVO A. MADERO CIUDAD DE MÉXICO ENTRE CALLE DEL CERRO Y CALLE BOCA DEL RIO, SE ENCUENTRA ENTRE CALLES DEL CERRO Y BOCA DEL RIO	-99.1456188	19.5222496
1029	DIF220302113185	Ciudad de México	Gustavo A. Madero	Gustavo A. Madero	CALLE MIGUEL ESPERON COLONIA COMPOSITORES MEXICANOS, 07130 GUSTAVO A. MADERO, GUSTAVO A. MADERO CIUDAD DE MÉXICO ENTRE CALLE ABEL DOMINGUEZ Y CALLE FLOKORISTAS, ENTRE CALLES ABEL DOMINGUEZ Y FLOKORISTAS	-99.1387502	19.5641643
1030	DIF220302113191	Ciudad de México	Gustavo A. Madero	Gustavo A. Madero	CERRADA 2DA CDA. AVENIDA 603 COLONIA SAN JUAN DE ARAGÓN III SECCIÓN, 07970 GUSTAVO A. MADERO, GUSTAVO A. MADERO CIUDAD DE MÉXICO ENTRE CERRADA 2DA. DE 603 Y CERRADA 1RA. 603, SE LOCALIZA ENTRE 2DA CERRADA DE 603 Y 1RA. CDA. D	-99.0697837	19.452275
1031	DIF220302113194	Ciudad de México	Tláhuac	Tláhuac	CALLE HERNESTINA HEVIA DEL PUERTO COLONIA SANTA CECILIA, 13010 TLÁHUAC, TLÁHUAC CIUDAD DE MÉXICO ENTRE CALZADA REFORMA AGRARIA Y CALLE RIACHUELO SERPENTINO, CALLE BENJAMÍN SANTOS QUIROZ SOBRE LA CALLE DONDE SE REALIZARÁ LA OBRA	-99.0044342	19.2786495
1032	DIF220302113197	Ciudad de México	Gustavo A. Madero	Gustavo A. Madero	CERRADA 2DA CDA. AVENIDA 603 COLONIA SAN JUAN DE ARAGÓN III SECCIÓN, 07970 GUSTAVO A. MADERO, GUSTAVO A. MADERO CIUDAD DE MÉXICO ENTRE CERRADA 2DA. DE 603 Y CERRADA 1RA. 603, SE LOCALIZA ENTRE 2DA CERRADA DE 603 Y 1RA. CDA. D	-99.0697837	19.452275



No.	FOLIO	ESTADO	MUNICIPIO	LOCALIDAD	DIRECCION	LONGITUD	LATITUD
1033	DIF220302113198	Ciudad de México	Tláhuac	San Nicolás Tetelco	CALLE CANAL DEL NORTE PUEBLO SAN NICOLÁS TETELCO, 13700 SAN NICOLÁS TETELCO, TLÁHUAC CIUDAD DE MÉXICO ENTRE CALLE 5 DE MAYO Y CALLE EMILIANO ZAPATA, CALLE 20 DE NOVIEMBRE EN CALLE CANAL DEL NORTE SE ENCUENTRA UN CAPILLA DE LUPI	-98.9741469	19.2177366
1034	DIF220302113205	Ciudad de México	Gustavo A. Madero	Gustavo A. Madero	CALLE AGRUPACION H COLONIA NARCISO BASSOLS, 07980 GUSTAVO A. MADERO, GUSTAVO A. MADERO CIUDAD DE MÉXICO ENTRE CALLE AGRUPACION G Y AVENIDA 604, ENTRE CALLE AGRUPACION G Y AVENIDA 604	-99.0558367	19.4561679
1035	DIF220302113206	Ciudad de México	Gustavo A. Madero	Gustavo A. Madero	CALLE AGRUPACIÓN H COLONIA NARCISO BASSOLS, 07980 GUSTAVO A. MADERO, GUSTAVO A. MADERO CIUDAD DE MÉXICO ENTRE CALLE AGRUPACION G Y CALLE 604, SE LOCALIZA ENTRE CALLE Y CALLE	-99.0558367	19.4561679
1036	DIF220302110392	Ciudad de México	Gustavo A. Madero	Gustavo A. Madero	CALLE NORTE 70 A COLONIA BONDOJITO, 07850 GUSTAVO A. MADERO, GUSTAVO A. MADERO CIUDAD DE MÉXICO ENTRE CALLE NORTE 70 Y CALLE NORTE 72, SE ENCUENTRA ENTRE CALLES NORTE 70 Y NORTE 72	-99.1066972	19.4673599
1037	DIF220302110398	Ciudad de México	Gustavo A. Madero	Gustavo A. Madero	CALLE NORTE 70 COLONIA BELISARIO DOMÍNGUEZ, 07869 GUSTAVO A. MADERO, GUSTAVO A. MADERO CIUDAD DE MÉXICO ENTRE CALLE NORTE 66 A Y CALLE ORIENTE 103, SE ENCUENTRA ENTRE CALLES NORTE 66 A Y ORIENTE 103	-99.1089316	19.4628769
1038	DIF220302110402	Ciudad de México	Xochimilco	Xochimilco	CERRADA PRIMERA PROGRESO PUEBLO SANTA CECILIA TEPETLAPA, 16880 XOCHIMILCO, XOCHIMILCO CIUDAD DE MÉXICO ENTRE CALLE PROGRESO Y CERRADA SEGUNDA LUCERNA, LA OBRA INICIA CALLE PROGRESO CONTINUA SOBRE CERRADA PROGRESO Y SEGUNDA CE	-99.0984972	19.2149566
1039	DIF220302110407	Ciudad de México	Gustavo A. Madero	Gustavo A. Madero	CALLE NORTE 70 COLONIA BELISARIO DOMÍNGUEZ, 07869 GUSTAVO A. MADERO, GUSTAVO A. MADERO CIUDAD DE MÉXICO ENTRE CALLE NORTE 66 A Y CALLE ORIENTE 103, SE ENCUENTRA ENTRE CALLES NORTE 66 A Y ORIENTE 103	-99.1089316	19.4628769
1040	DIF220302110411	Ciudad de México	Gustavo A. Madero	Gustavo A. Madero	CALLE NORTE 70 COLONIA BELISARIO DOMÍNGUEZ, 07869 GUSTAVO A. MADERO, GUSTAVO A. MADERO CIUDAD DE MÉXICO ENTRE CALLE NORTE 66 A Y CALLE ORIENTE 103, SE ENCUENTRA ENTRE CALLES NORTE 66 A Y ORIENTE 103	-99.1089316	19.4628769
1041	DIF220302113209	Ciudad de México	Tláhuac	Tláhuac	CALLE CIRCO ALFONSO COLONIA AMPLIACIÓN SELENE, 13430 TLÁHUAC, TLÁHUAC CIUDAD DE MÉXICO ENTRE CALLE MAR DE LAS LLUVIAS Y CALLE MAR DE LA CRISIS, CALLE CIRCO PTOLOMEO EN CONTRA ESQUINA CON MAR DE LA LLUVIAS SE ENCUENTRA EL CAMPO	-98.9912494	19.2881677
1042	DIF220302113217	Ciudad de México	Tláhuac	Tláhuac	CALLE LUIS DELGADO COLONIA LA CONCHITA ZAPOTITLÁN, 13360 TLÁHUAC, TLÁHUAC CIUDAD DE MÉXICO ENTRE CALLE JOSÉ DE LA CUESTA Y AVENIDA TLÁHUAC, CALLE AMADO CAMACHO EN LA ESQUINA ESTA EL SUPERMERCADO MAYORISTA DZ TLÁHUAC	-99.0277307	19.2955764
1043	DIF220302113220	Ciudad de México	Gustavo A. Madero	Gustavo A. Madero	CALLE 641 COLONIA SAN JUAN DE ARAGÓN V SECCIÓN, 07979 GUSTAVO A. MADERO, GUSTAVO A. MADERO CIUDAD DE MÉXICO ENTRE CERRADA 637 Y AVENIDA 602-A, SE LOCALIZA ENTRE CERRADA 637 Y AVENIDA 602A	-99.06286	19.4511566



No.	FOLIO	ESTADO	MUNICIPIO	LOCALIDAD	DIRECCION	LONGITUD	LATITUD
1044	DIF220302113221	Ciudad de México	Gustavo A. Madero	Gustavo A. Madero	CALLE 641 COLONIA SAN JUAN DE ARAGÓN V SECCIÓN, 07979 GUSTAVO A. MADERO, GUSTAVO A. MADERO CIUDAD DE MÉXICO ENTRE AVENIDA 602 A Y CERRADA 637, SE ENCUENTRA ENTRE AVENIDA 602 A Y CERRADA 637	-99.06286	19.4511566
1045	DIF220302113227	Ciudad de México	Gustavo A. Madero	Gustavo A. Madero	CALLE 633 COLONIA SAN JUAN DE ARAGÓN IV SECCIÓN, 07979 GUSTAVO A. MADERO, GUSTAVO A. MADERO CIUDAD DE MÉXICO ENTRE CALLE 631 Y CALLE 637, CERRADA 625 SE ENCUENTRA ENTRE CALLES 637 Y 631 ASI COMO EN CERRADA 625	-99.0646068	19.4530884
1046	DIF220302113229	Ciudad de México	Tláhuac	Tláhuac	CALLE RUPERTO PÉREZ DE LEÓN COLONIA LA CONCHITA ZAPOTITLÁN, 13360 TLÁHUAC, TLÁHUAC CIUDAD DE MÉXICO ENTRE CALLE AGUSTÍN DÍAZ Y CALLE CARLOS BEJARÁN, CALLE AMADO CAMACHO A DOS CUADRAS SE ENCUENTRA LA ESCUELA PRIMARIA SOSTENES NI	-99.0295896	19.290706
1047	DIF220302110414	Ciudad de México	Xochimilco	Xochimilco	CALLE LUCERNA NORTE PUEBLO SANTA CECILIA TEPETLAPA, 16880 XOCHIMILCO, XOCHIMILCO CIUDAD DE MÉXICO ENTRE CALLE JAGUEY Y CALLE PROGRESO, SE ENCUENTRA ENTRE LA CALLE JAGUEY Y LA CALLE PROGRESO	-99.0972779	19.2148323
1048	DIF220302110417	Ciudad de México	Xochimilco	Xochimilco	CALLE JAGÜEY PUEBLO SANTA CECILIA TEPETLAPA, 16880 XOCHIMILCO, XOCHIMILCO CIUDAD DE MÉXICO ENTRE CALLE LUCERNA NORTE Y AVENIDA HOMBRES ILUSTRES, SE ENCUENTRA ENTRE LA CALLE LUCERNA NORTE Y LA AVENIDA HOMBRES ILUSTRES	-99.0969138	19.2143633
1049	DIF220302110419	Ciudad de México	Xochimilco	Xochimilco	CERRADA AGUAS POTABLES PUEBLO SANTA CECILIA TEPETLAPA, 16880 XOCHIMILCO, XOCHIMILCO CIUDAD DE MÉXICO ENTRE AVENIDA HOMBRES ILUSTRES Y , SE ENCUENTRA ENTRE LA AVENIDA HOMBRES LILUESTRES Y FIN DE CERRADA AGUAS POTABLES	-99.0982698	19.217581
1050	DIF220302110421	Ciudad de México	Gustavo A. Madero	Gustavo A. Madero	CALLE NORTE 70 COLONIA BELISARIO DOMÍNGUEZ, 07869 GUSTAVO A. MADERO, GUSTAVO A. MADERO CIUDAD DE MÉXICO ENTRE CALLE NORTE 66 A Y CALLE ORIENTE 103, SE ENCUENTRA ENTRE CALLES NORTE 66 A Y ORIENTE 103	-99.1089316	19.4628769
1051	DIF220302110431	Ciudad de México	Gustavo A. Madero	Gustavo A. Madero	CALLE NORTE 74 COLONIA LA JOYA, 07890 GUSTAVO A. MADERO, GUSTAVO A. MADERO CIUDAD DE MÉXICO ENTRE CALLE ORIENTE 87 Y CALLE ORIENTE 91, SE ENCUENTRA ENTRE CALLES ORIENTE 87 Y ORIENTE 91	-99.1086053	19.4585259
1052	DIF220302110434	Ciudad de México	Gustavo A. Madero	Gustavo A. Madero	CALLE NORTE 74 COLONIA LA JOYA, 07890 GUSTAVO A. MADERO, GUSTAVO A. MADERO CIUDAD DE MÉXICO ENTRE CALLE ORIENTE 87 Y CALLE ORIENTE 91, SE ENCUENTRA ENTRE CALLES ORIENTE 87 Y ORIENTE 91	-99.1086053	19.4585259
1053	DIF220302113230	Ciudad de México	Gustavo A. Madero	Gustavo A. Madero	AVENIDA 585 COLONIA SAN JUAN DE ARAGÓN III SECCIÓN, 07970 GUSTAVO A. MADERO, GUSTAVO A. MADERO CIUDAD DE MÉXICO ENTRE AVENIDA 583 Y AVENIDA 587, SE LOCALIZA ENTRE AVENIDA 583 Y AVENIA 587	-99.0746227	19.4518296
1054	DIF220302113232	Ciudad de México	Gustavo A. Madero	Gustavo A. Madero	AVENIDA 585 COLONIA SAN JUAN DE ARAGÓN III SECCIÓN, 07970 GUSTAVO A. MADERO, GUSTAVO A. MADERO CIUDAD DE MÉXICO ENTRE AVENIDA 583 Y AVENIDA 587, SE ENCUENTRA ENTRE AVENIDAS 583 Y 587	-99.0746227	19.4518296



No.	FOLIO	ESTADO	MUNICIPIO	LOCALIDAD	DIRECCION	LONGITUD	LATITUD
1055	DIF220302113235	Ciudad de México	Gustavo A. Madero	Gustavo A. Madero	AVENIDA 585 COLONIA SAN JUAN DE ARAGÓN III SECCIÓN, 07970 GUSTAVO A. MADERO, GUSTAVO A. MADERO CIUDAD DE MÉXICO ENTRE AVENIDA 583 Y AVENIDA 587, SE ENCUENTRA ENTRE AVENIDAS 583 Y 587	-99.0746227	19.4518296
1056	DIF220302113236	Ciudad de México	Gustavo A. Madero	Gustavo A. Madero	CALLE 585 COLONIA SAN JUAN DE ARAGÓN III SECCIÓN, 07970 GUSTAVO A. MADERO, GUSTAVO A. MADERO CIUDAD DE MÉXICO ENTRE AVENIDA 583 Y AVENIDA 587, SE ENCUENTRA ENTRE AVENIDAS 583 Y AVENIDA 587	-99.0746227	19.4518296
1057	DIF220302113237	Ciudad de México	Tláhuac	Tláhuac	CALLE RUPERTO PÉREZ DE LEÓN CIUDAD INDUSTRIAL LA CONCHITA ZAPOTITLÁN, 13360 TLÁHUAC, TLÁHUAC CIUDAD DE MÉXICO ENTRE CALLE CARLOS BEJARÁN Y CALLE IGNACIO MOLINA, CALLE LUIS DELGADO A DOS CUADRAS SE ENCUENTRA LA IGLESIA CRISTO RE	-99.0296509	19.2893834
1058	DIF220302113241	Ciudad de México	Gustavo A. Madero	Gustavo A. Madero	AVENIDA 604 COLONIA NARCISO BASSOLS, 07980 GUSTAVO A. MADERO, GUSTAVO A. MADERO CIUDAD DE MÉXICO ENTRE CALLE AGRUPACION J Y AVENIDA 667, SE ENCUENTRA ENTRE CALLE AGRUPACION J Y AVENIDA 667	-99.0570678	19.4545635
1059	DIF220302113243	Ciudad de México	Gustavo A. Madero	Gustavo A. Madero	CALLE 604 COLONIA NARCISO BASSOLS, 07980 GUSTAVO A. MADERO, GUSTAVO A. MADERO CIUDAD DE MÉXICO ENTRE CALLE AGRUPACION J Y AVENIDA 667, SE LOCALIZA ENTRE CALLE AGRUPACIÓN J Y AVENIDA 667	-99.0570608	19.4545635
1060	DIF220302113247	Ciudad de México	Tláhuac	Tláhuac	AVENIDA DR. JUAN PALOMO MARTÍNEZ COLONIA LOS REYES, 13080 TLÁHUAC, TLÁHUAC CIUDAD DE MÉXICO ENTRE CALLE 20 DE NOVIEMBRE Y AVENIDA TLÁHUAC, CALZADA TLÁHUAC CHALCO EN LA AVENIDA DR. JUAN PALOMO MARTÍNEZ SE ENCUENTRA EL DEPORTIVO	-99.0033726	19.2662878
1061	DIF220302113248	Ciudad de México	Gustavo A. Madero	Gustavo A. Madero	AVENIDA 661 COLONIA SAN JUAN DE ARAGÓN V SECCIÓN, 07979 GUSTAVO A. MADERO, GUSTAVO A. MADERO CIUDAD DE MÉXICO ENTRE AVENIDA 604 A Y AVENIDA 606, SE ENCUENTRA ENTRE AVENIDAS 604 A Y 606	-99.0608776	19.4559323
1062	DIF220302113251	Ciudad de México	Gustavo A. Madero	Gustavo A. Madero	AVENIDA 661 COLONIA SAN JUAN DE ARAGÓN V SECCIÓN, 07979 GUSTAVO A. MADERO, GUSTAVO A. MADERO CIUDAD DE MÉXICO ENTRE AVENIDA 604 A Y AVENIDA 606, SE ENCUENTRA ENTRE AVENIDAS 604 A Y 606	-99.0608776	19.4559323
1063	DIF220302110437	Ciudad de México	Gustavo A. Madero	Gustavo A. Madero	CALLE NORTE 72 A COLONIA FAJA DE ORO, 07850 GUSTAVO A. MADERO, GUSTAVO A. MADERO CIUDAD DE MÉXICO ENTRE AVENIDA VICTORIA ORIENTE Y AVENIDA HENRY FORD, SE ENCUENTRA ENTRE AVENIDAS VICTORIA ORIENTE Y HENRY FORD	-99.1058925	19.4668768
1064	DIF220302110445	Ciudad de México	Gustavo A. Madero	Gustavo A. Madero	CALLE NORTE 72 A COLONIA FAJA DE ORO, 07850 GUSTAVO A. MADERO, GUSTAVO A. MADERO CIUDAD DE MÉXICO ENTRE AVENIDA VICTORIA ORIENTE Y AVENIDA HENRY FORD, SE ENCUENTRA ENTRE AVENIDAS VICTORIA ORIENTE Y HENRY FORD	-99.1058925	19.4668768
1065	DIF220302110449	Ciudad de México	Gustavo A. Madero	Gustavo A. Madero	CALLE NORTE 72 A COLONIA FAJA DE ORO, 07850 GUSTAVO A. MADERO, GUSTAVO A. MADERO CIUDAD DE MÉXICO ENTRE AVENIDA VICTORIA ORIENTE Y AVENIDA HENRY FORD, SE ENCUENTRA ENTRE AVENIDAS VICTORIA ORIENTE Y HENRY FORD	-99.1058925	19.4668768



No.	FOLIO	ESTADO	MUNICIPIO	LOCALIDAD	DIRECCION	LONGITUD	LATITUD
1066	DIF220302113253	Ciudad de México	Gustavo A. Madero	Gustavo A. Madero	CERRADA 2DA CERRADA 637 COLONIA SAN JUAN DE ARAGÓN V SECCIÓN, 07979 GUSTAVO A. MADERO, GUSTAVO A. MADERO CIUDAD DE MÉXICO ENTRE CALLE 639 Y CALLE 635, SE ENCUENTRA ENTRE CALLES 639 Y 635	-99.0628073	19.4498286
1067	DIF220302113257	Ciudad de México	Gustavo A. Madero	Gustavo A. Madero	CALLE 1537 COLONIA SAN JUAN DE ARAGÓN VI SECCIÓN, 07918 GUSTAVO A. MADERO, GUSTAVO A. MADERO CIUDAD DE MÉXICO ENTRE CALLE 1535 Y CALLE 1539, SE LOCALIZA ENTRE CALLE 1535 Y CALLE 1539	-99.0639874	19.4668319
1068	DIF220302113258	Ciudad de México	Gustavo A. Madero	Gustavo A. Madero	ANDADOR 667 COLONIA SAN JUAN DE ARAGÓN V SECCIÓN, 07979 GUSTAVO A. MADERO, GUSTAVO A. MADERO CIUDAD DE MÉXICO ENTRE CALLE AGRUPACION M Y CALLE AGRUPACION M, SE ENCUENTRA ENTRE CALLES AGRUPACION M	-99.0595043	19.455601
1069	DIF220302113261	Ciudad de México	Gustavo A. Madero	Gustavo A. Madero	ANDADOR 667 COLONIA SAN JUAN DE ARAGÓN V SECCIÓN, 07979 GUSTAVO A. MADERO, GUSTAVO A. MADERO CIUDAD DE MÉXICO ENTRE CALLE AGRUPACION M Y CALLE AGRUPACION M, SE ENCUENTRA ENTRE CALLES AGRUPACION M	-99.0595043	19.455601
1070	DIF220302119023	Ciudad de México	Coyoacán	Coyoacán	CALLE SAN CASTULO COLONIA PEDREGAL DE SANTA ÚRSULA, 04600 COYOACÁN, COYOACÁN CIUDAD DE MÉXICO ENTRE CALLE SAN ANTONIO Y CALLE SAN ALBERTO, SE LOCALIZA ENTRE CALLE SAN ANTONIO Y CALLE SAN ALBERTO	-99.1490442	19.3161845
1071	DIF220302104695	Ciudad de México	Gustavo A. Madero	Gustavo A. Madero	DADO QUE ES GASTO INDIRECTO EL PROYECTO SE UBICA EN LA CABECERA MUNICIPAL	-99.113471	19.482945
1072	DIF220302112899	Ciudad de México	Tláhuac	San Juan Ixtayopan	AVENIDA SUR DEL COMERCIO COLONIA JARDINES DEL LLANO, 13550 SAN JUAN IXTAYOPAN, TLÁHUAC CIUDAD DE MÉXICO ENTRE CALLE CAMINO REAL Y PRIVADA DEL FIERRO, CALLE PROSA EN LA AVENIDA SE ENCUENTRA EL DEPORTIVO TECOMITL Y EL MONUMENTO A	-98.9945849	19.232808
1073	DIF220302113283	Ciudad de México	Álvaro Obregón	Álvaro Obregón	AVENIDA LOMAS DE PLATEROS COLONIA LOMAS DE PLATEROS, 01480 ÁLVARO OBREGÓN, ÁLVARO OBREGÓN CIUDAD DE MÉXICO ENTRE CALLE DR ENRIQUE CABRERA Y CALLE DR. ROSENBLUETH, CALLE FRANCISCO DE P MIRANDA EL DEPORTIVO PLATEROS SE ENCUENTRA	-99.1949064	19.3685044
1074	DIF220302113286	Ciudad de México	Álvaro Obregón	Álvaro Obregón	CALLE NOGALES UNIDAD HABITACIONAL EL PIRÚ FRAC., 01276 ÁLVARO OBREGÓN, ÁLVARO OBREGÓN CIUDAD DE MÉXICO ENTRE CALLE ROBLES Y CALLE MARCO POLO, CALLE PINOS LA OBRA SE REALIZARÁ DENTRO DEL MODULO DEPORTIVO EL PIRÚ. SE ENCUENTRA A	-99.21801	19.37959
1075	DIF220302113289	Ciudad de México	Álvaro Obregón	Álvaro Obregón	CALLE ALDAMA COLONIA SAN BARTOLO AMEYALCO, 01800 ÁLVARO OBREGÓN, ÁLVARO OBREGÓN CIUDAD DE MÉXICO ENTRE CALLE PLAZA HIDALGO Y CALLE SAN DIEGO, CALLE VICENTE GUERRERO PERÍMETRO DE LA PLAZA HIDALGO. CALLE ALDAMA A CALLE C. CEDROS.	-99.2720637	19.3288838
1076	DIF220402147578	Ciudad de México	Cuauhtémoc	Cuauhtémoc	CALLE JOSE MARÍA BUSTILLOS 10 INTERIOR SN COLONIA ALGARIN, 06880 CUAUHTÉMOC, CUAUHTÉMOC CIUDAD DE MÉXICO ENTRE CALLE JUAN E. HERNANDEZ Y DAVALOS Y CALLE JOSÉ PEÓN CONTRERAS, CALLE ANTONIO PLAZA JARDÍN DE NIÑOS 5 DE MAYO	-99.1412914	19.4069884



No.	FOLIO	ESTADO	MUNICIPIO	LOCALIDAD	DIRECCION	LONGITUD	LATITUD
1077	DIF220402147579	Ciudad de México	Iztapalapa	Iztapalapa	CALLEJON SANTA MARIA INTERIOR SN COLONIA MAGDALENA ATLAZOLPA, 09410 IZTAPALAPA, IZTAPALAPA CIUDAD DE MÉXICO ENTRE AVENIDA EMPERADORES AZTECAS Y AVENIDA FRANCISCO DEL PASO Y TRONCOSO, AVENIDA DEL ROSAL ESCUELA PRIMARIA FRAY BARTO	-99.1097756	19.3769819
1078	DIF220402147580	Ciudad de México	Iztapalapa	Iztapalapa	AVENIDA YUCATÁN INTERIOR SN HACIENDA SAN SEBASTIÁN TECOLOXTITLA, 09520 IZTAPALAPA, IZTAPALAPA CIUDAD DE MÉXICO ENTRE CALLE MORELOS Y CALLE FRANCISCO SARABIA, CERRADA NIÑOS HÉROES ESCUELA PRIMARIA FRANCISCO MÁRQUEZ SE ENCUENTRA F	-99.0147928	19.3607185
1079	DIF220402147581	Ciudad de México	Iztapalapa	Iztapalapa	RETORNO 406 DE EX HACIENDA DE GUADALUPE 21 INTERIOR SN COLONIA UNIDAD MODELO, 09089 IZTAPALAPA, IZTAPALAPA CIUDAD DE MÉXICO ENTRE CALLE ORIENTE 178 A Y CALLE SUR 85, CIRCUITO RIO CHURUBUSCO ESCUELA PRIMARIA REPÚBLICA DE MALI SE	-99.1284756	19.3598834
1080	DIF220402147582	Ciudad de México	Iztapalapa	Iztapalapa	CALLE CONTADORES INTERIOR SN COLONIA NUEVA ROSITA, 09420 IZTAPALAPA, IZTAPALAPA CIUDAD DE MÉXICO ENTRE EJE VIAL 5 SUR Y CALLE DEL ROSAL, ESCUELA PRIMARIA AGUSTÍN YAÑEZ EN IZTAPALPA ENFRETE DEL JARÍN DE NIÑOS JUVENTINO ROSAS Y	-99.10672	19.37848
1081	DIF220402147583	Ciudad de México	Iztapalapa	Iztapalapa	CALLE ENNA INTERIOR SN COLONIA SAN LORENZO XICOTENCATL, 09130 IZTAPALAPA, IZTAPALAPA CIUDAD DE MÉXICO ENTRE CALLE ALAMOS Y CALLE DORA , CALLE ZACANI CENTRO DE ATENCIÓN MULTIPLE CAM DR. ROBERTO SOLIS QUIROGA	-99.0254309	19.3824981
1082	DIF220402147584	Ciudad de México	Iztapalapa	Iztapalapa	AVENIDA 18 DE MARZO INTERIOR SN COLONIA SAN MIGUEL TEOTONGO, 09630 IZTAPALAPA, IZTAPALAPA CIUDAD DE MÉXICO ENTRE CALLE MARGARITA Y AVENIDA UNION DE COLONOS, ESCUELA PRIMARIA RAZÓN Y FUERZA DE LA REVOLUCIÓN MEXICANA EN IZTAPALP	-98.989833	19.3475933
1083	DIF220402147585	Ciudad de México	Iztapalapa	Iztapalapa	CALLE CUITLÁHUAC INTERIOR SN COLONIA AMPLIACIÓN LOS REYES IZTAPALAPA, 09840 IZTAPALAPA, IZTAPALAPA CIUDAD DE MÉXICO ENTRE AVENIDA TLÁHUAC Y CALLE MOCTEZUMA, CALLE AHUIZOTL ESCUELA PRIMARIA TEOFILO CEDILLO GRANADOS A UN COSTADO D	-99.1072114	19.3455133
1084	DIF220402147586	Ciudad de México	Iztapalapa	Iztapalapa	CALLE FELIPE DE LA GARZA 251 INTERIOR SN COLONIA JUAN ESCUTIA, 09100 IZTAPALAPA, IZTAPALAPA CIUDAD DE MÉXICO ENTRE CALLE GENERAL JUAN ENRIQUEZ Y CALLE GENERAL JOSÉ MARÍA PARRAS, CALLE JOSÉ ZUBIETA JARDÍN DE NIÑOS IGNACIO RAMIR	-99.043632	19.3929239
1085	DIF220402147587	Ciudad de México	Iztapalapa	Iztapalapa	AVENIDA CONSTITUCIÓN DE APATZINGAN INTERIOR SN COLONIA REFORMA EDUCATIVA, 09830 IZTAPALAPA, IZTAPALAPA CIUDAD DE MÉXICO ENTRE AVENIDA MANZANA 2 Y AVENIDA CRUCE DE ESCOLARES , AVENIDA UNIVERSIDAD ESCUELA PRIMARIA COLUMBA RIVERA	-99.0533925	19.3857385
1086	DIF220402147588	Ciudad de México	Iztapalapa	Iztapalapa	CALLE GENERAL JUAN MANUEL TORREA INTERIOR SN COLONIA JUAN ESCUTIA, 09100 IZTAPALAPA, IZTAPALAPA CIUDAD DE MÉXICO ENTRE CALLE PABLO GARCIA Y CALLE JUAN MANUEL TORRES, CALLE CORONEL LINO MERINO ESCUELA PRIMARIA GUILLERMO PRIETO EN	-99.04012	19.39043



No.	FOLIO	ESTADO	MUNICIPIO	LOCALIDAD	DIRECCION	LONGITUD	LATITUD
1087	DIF220402147589	Ciudad de México	Iztapalapa	Iztapalapa	CALLE CONGRESO DE CHILPANCINGO SUR INTERIOR SN COLONIA ERMITA ZARAGOZA, 09180 IZTAPALAPA, IZTAPALAPA CIUDAD DE MÉXICO ENTRE CALLE NIÑO ARTILLERO Y CALLE R BALDOMINO, AVENIDA CONGRESO DE CHILPANCINGO NORTE ESCUELA SECUNDARIA TÉCN	-98.9961506	19.3638857
1088	DIF220402147590	Ciudad de México	Iztapalapa	Iztapalapa	AVENIDA UNION DE LOS COLONOS 6 INTERIOR SN COLONIA SAN MIGUEL TEOTONGO SECCIÓN AVISADERO, 09630 IZTAPALAPA, IZTAPALAPA CIUDAD DE MÉXICO ENTRE CALLE ALTAMIRANO Y CALLE 18 DE MARZO, CALLE BENITO JUÁREZ ESCUELA PRIMARIA PROF. GAU	-98.9901112	19.3482147
1089	DIF220402147591	Ciudad de México	Iztapalapa	Iztapalapa	CALLE ORO 1 INTERIOR SN COLONIA SANTIAGO ACAHUALTEPEC 2A. AMPLIACIÓN, 09609 IZTAPALAPA, IZTAPALAPA CIUDAD DE MÉXICO ENTRE CALLE NOPALTEPEC Y CALLE JILOTEPEC, ESCUELA PRIMARIA RICARDO GARCÍA ZAMUDIO ENFRENTA LA CASA DEL TORNI	-99.00695	19.34833
1090	DIF220402147592	Ciudad de México	Iztapalapa	Iztapalapa	RETORNO CONSTITUCIÓN DE APATZINGÁN INTERIOR SN COLONIA ERMITA ZARAGOZA, 09180 IZTAPALAPA, IZTAPALAPA CIUDAD DE MÉXICO ENTRE CALLE ROMÁN DE LOS SANTOS Y CERRADA 20 ANDADOR DE APATZINGÁN, CALLE J MARÍA TADIA ESCUELA PRIMARIA PROF	-98.9939674	19.3663116
1091	DIF220402147593	Ciudad de México	Iztacalco	Iztacalco	CALLE SUR 65 A 3246 INTERIOR SN COLONIA VIADUCTO PIEDAD, 08200 IZTACALCO, IZTACALCO CIUDAD DE MÉXICO ENTRE CALZADA SANTA ANITA Y CALLE LA CORUÑA, AVENIDA ANDRÉS MOLINA ENRIQUEZ EL CENTRO DE VALORACIÓN Y CANALIZACIÓN CORUÑA COL	-99.1317099	19.3995051
1092	DIF220302140524	Ciudad de México	Iztapalapa	Iztapalapa	Col. Santa Martha Acatitla Norte, Alcaldía Iztapalapa, Ciudad de México	-99.022272	19.37837
1093	DIF220402144615	Ciudad de México	Iztapalapa	Iztapalapa	AVENIDA DE LAS TORRES S/N COLONIA AMPLIACIÓN EMILIANO ZAPATA, 09638 COYOACÁN, IZTAPALAPA CIUDAD DE MÉXICO ENTRE CALLE IGNACIO LÓPEZ TARSO Y CALLE LIRIO, CALLE ÁLVARO CARRILLO FRENTE A PARQUE YECAHUITZOTL	-98.9836792	19.3319438
1094	DIF220402144635	Ciudad de México	Gustavo A. Madero	Gustavo A. Madero	AVENIDA JOSÉ LORETO FABELA S/N COLONIA SAN JUAN DE ARAGÓN, 07920 GUSTAVO A. MADERO, GUSTAVO A. MADERO CIUDAD DE MÉXICO ENTRE AVENIDA 508 Y AVENIDA 608, AVENIDA 510 FRENTE A CETIS 10 Y METRO BOSQUE DE ARAGÓN	-99.0747159	19.4599405
1095	DIF220302128471	Ciudad de México	Benito Juárez	Benito Juárez	CALLE MARTÍN MENDALDE COLONIA DEL VALLE CENTRO, 03100 BENITO JUÁREZ, BENITO JUÁREZ CIUDAD DE MÉXICO ENTRE CALLE MATÍAS ROMERA Y CALLE SAN BORJA, CALLE AMORES EN LA ZONA DE PROYECTO SE ENCUENTRA LA ESCUELA SECUNDARIA TÉCNICA N 14	-99.1678505	19.38094
1096	DIF220302128487	Ciudad de México	Benito Juárez	Benito Juárez	CALLE PIRINEOS COLONIA PORTALES SUR, 03300 BENITO JUÁREZ, BENITO JUÁREZ CIUDAD DE MÉXICO ENTRE AVENIDA DIVISION DEL NORTE Y AVENIDA POPOCATEPETL, CALLE REPUBLICAS SE ENCUENTRA A 150 METROS DE LA ESTACION EJE CENTRAL DEL STC MET	-99.15495	19.36341
1097	DIF220302128509	Ciudad de México	Benito Juárez	Benito Juárez	CALLE ADOLFO PRIETO COLONIA TLACOQUEMECATL DEL VALLE, 03200 BENITO JUÁREZ, BENITO JUÁREZ CIUDAD DE MÉXICO ENTRE CALLE MIGUEL LAURENT Y CALLE TLACOQUEMECATL, CALLE PROVIDENCIA SE ENCUENTRA A UNOS METROS DEL JARDÍN DEL ARTE PARQUE	-99.1716	19.37665



No.	FOLIO	ESTADO	MUNICIPIO	LOCALIDAD	DIRECCION	LONGITUD	LATITUD
1098	DIF220402146296	Ciudad de México	Gustavo A. Madero	Gustavo A. Madero	AVENIDA 416 NUMERO 101 COLONIA SAN JUAN DE ARAGÓN VII SECCIÓN, 07910 GUSTAVO A. MADERO, GUSTAVO A. MADERO CIUDAD DE MÉXICO ENTRE AVENIDA 483 Y AVENIDA 481, AVENIDA 414-A ENFRENTA DEL DEPORTIVO LOS GALEANA COLINDA CON JAP ARAGÓN	-99.0748694	19.4722841
1099	DIF220402144760	Ciudad de México	Gustavo A. Madero	Gustavo A. Madero	AVENIDA MARGARITA MAZA DE JUAREZ NUMERO 150 INTERIOR SN COLONIA PATERA VALLEJO, 07708 MIGUEL HIDALGO, GUSTAVO A. MADERO CIUDAD DE MÉXICO ENTRE EJE VIAL CENTRAL LÁZARO CÁRDENAS Y CALZADA VALLEJO, AVENIDA MIGUEL OTHÓN DE MENDIZÁBA	-99.1549897	19.5062978
1100	DIF220302128529	Ciudad de México	Miguel Hidalgo	Miguel Hidalgo	AVENIDA LOMAS DE SOTELO INTERIOR SN COLONIA LOMAS DE SOTELO, 11200 MIGUEL HIDALGO, MIGUEL HIDALGO CIUDAD DE MÉXICO ENTRE CIRCUNVALACION TERCER ANILLO DE CIRCUNVALACIÓN Y AVENIDA RODOFO GAONA, AVENIDA LOMAS DE SOTELO EL PREDIO S	-99.2142745	19.4473726
1101	DIF220302137687	Ciudad de México	Xochimilco	Xochimilco	Parque Ecológico de Xochimilco, Xochimilco, 16036 Ciudad de México, Ciudad de México.	-99.09317	19.3048
1102	DIF220302137688	Ciudad de México	Xochimilco	Xochimilco	Colonia San Lorenzo, Alcaldía Xochimilco, Ciudad de México	-99.09481	19.268948
1103	DIF220402142838	Ciudad de México	Iztacalco	Iztacalco	CALLE SUR 65 A NUMERO 3246 INTERIOR SN COLONIA VIADUCTO PIEDAD, 08200 GUSTAVO A. MADERO, IZTACALCO CIUDAD DE MÉXICO ENTRE CALZADA SANTA ANITA Y CALLE LA CORUÑA, AVENIDA ANDRÉS MOLINA ENRIQUES COLINDA CON SECUNDARIA 59 Y DIRECCI	-99.130664	19.3993989
1104	DIF220402142861	Ciudad de México	Tlalpan	Tlalpan	CALZADA CARRETERA PICACHO AJUSCO KM 5.5 S/N INTERIOR DOMICILIO CONOCIDO COLONIA MIGUEL HIDALGO 4A SECCIÓN, 14250 COYOACÁN, TLALPAN CIUDAD DE MÉXICO ENTRE CALLE ENCINO Y CALLE ACANTO, CALLE PASEO TULIPAN FRENTE A HOSPITAL AJUSCO	-99.2062567	19.2733827
1105	DIF220302128567	Ciudad de México	Miguel Hidalgo	Miguel Hidalgo	CIRCUNVALACION 3ER ANILLO DE CIRCUNVALACIÓN INTERIOR SN COLONIA LOMAS DE SOTELO, 11200 MIGUEL HIDALGO, MIGUEL HIDALGO CIUDAD DE MÉXICO ENTRE CERRADA RET. 2 RODOLFO GAONA Y CALLE C. 9, CALLE C. 7 REHABILITACION DE LA CISTERNA DE	-99.21492	19.448395
1106	DIF220402146395	Ciudad de México	Gustavo A. Madero	Gustavo A. Madero	CALLE COMETA S/N COLONIA CUAUTEPEC BARRIO ALTO, 07010 GUSTAVO A. MADERO, GUSTAVO A. MADERO CIUDAD DE MÉXICO ENTRE CALLE HACIENDA LAURELES Y CALLE TLACAELEL, CALLE HACIENDA ESCALERA COLINDA CON IEMS BELISARIO DOMÍNGUEZ Y UACM CU	-99.1418723	19.5603974
1107	DIF220402146404	Ciudad de México	Gustavo A. Madero	Gustavo A. Madero	AVENIDA MARGARITA MAZA DE JUAREZ NUMERO 150 COLONIA PATERA VALLEJO, 07708 GUSTAVO A. MADERO, GUSTAVO A. MADERO CIUDAD DE MÉXICO ENTRE CALLE RADA Y CALLE S. C. T., CALLE EJE CENTRAL LÁZARO CÁRDENAS COLINDA CON DEPORTIVO MARGARIT	-99.155333	19.5068819
1108	DIF220302138264	Ciudad de México	Coyoacán	Coyoacán	Jardin Plaza Hidalgo 1, Coyoacán 04000 Ciudad de México, CDMX.	-99.1622679	19.350295
1109	DIF220302138264	Ciudad de México	Álvaro Obregón	Álvaro Obregón	C. Canario S/N, Tolteca, Álvaro Obregón, 01150 Ciudad de México, CDMX	-99.1950674	19.3894574
1110	DIF220302138264	Ciudad de México	Tláhuac	Tláhuac	Av. Tlahuac, La Asunción, Tláhuac, 13000 Ciudad de México, CDMX	-99.0048731	19.2707564
1111	DIF220302138264	Ciudad de México	Azcapotzalco	Azcapotzalco	Calle Castilla Ote. s/n, Centro, Azcapotzalco, 02008 Ciudad de México, CDMX	-99.1844211	19.4843101
1112	DIF220302138264	Ciudad de México	Iztapalapa	Iztapalapa	Aldama, San Lucas, Iztapalapa, 09000 Ciudad de México, CDMX	-99.0927117	19.3589555



No.	FOLIO	ESTADO	MUNICIPIO	LOCALIDAD	DIRECCION	LONGITUD	LATITUD
1113	DIF220302138264	Ciudad de México	Iztacalco	Iztacalco	Calle, Av. Río Churubusco S/N, Gabriel Ramos Millán, Iztacalco, 08000 Ciudad de México, CDMX	-99.0966805	19.3956321
1114	DIF220302138264	Ciudad de México	Gustavo A. Madero	Gustavo A. Madero	Calle, 5 de Febrero S/N, Villa Gustavo A. Madero, Gustavo A. Madero, 07050 Ciudad de México, CDMX	-99.1130877	19.4825444
1115	DIF220302138264	Ciudad de México	Cuauhtémoc	Cuauhtémoc	C. Juan Aldama S/N, Buenavista, Cuauhtémoc, 06350 Ciudad de México, CDMX	-99.1518867	19.4416684
1116	DIF220302138264	Ciudad de México	Milpa Alta	Villa Milpa Alta	Av. Jalisco Ote., Villa Milpa Alta, Centro, Milpa Alta, 12000 Villa Milpa Alta, CDMX	-99.0234787	19.1913814
1117	DIF220302138264	Ciudad de México	Miguel Hidalgo	Miguel Hidalgo	Av. Parque Lira 94, Observatorio, Miguel Hidalgo, 11860 Ciudad de México, CDMX	-99.1909361	19.4074379
1118	DIF220302138264	Ciudad de México	Xochimilco	Xochimilco	Av. Guadalupe I. Ramírez 5 Barrio El Rosario Nepantlatlaca, Xochimilco, 16070 Ciudad de México	-99.1049008	19.2636626
1119	DIF220302138264	Ciudad de México	Tlalpan	Tlalpan	Plaza de la Constitución No.1-Primer Piso, Tlalpan, 14000 Ciudad de México, CDMX	-99.1673902	19.2883822
1120	DIF220302138264	Ciudad de México	Venustiano Carranza	Venustiano Carranza	Francisco del Paso Y Troncoso 219, Jardín Balbuena, Venustiano Carranza, 15900 Ciudad de México, CDMX	-99.1132501	19.4193599
1121	DIF220402147466	Ciudad de México	Tláhuac	Tláhuac	CALLE MARGARITA NUMERO 5 COLONIA QUIAHUATLA, 13090 TLÁHUAC, TLÁHUAC CIUDAD DE MÉXICO ENTRE CALLE PROLONGACIÓN JACARANDAS Y CALLE FELIPE JARDINES, CALLE GERANIO COLINDA CON CENTRO DE SALUD QUIAHUATLA Y UNIDAD DE ATENCIÓN Y PREVE	-99.0042084	19.2625964
1122	DIF220402145373	Ciudad de México	Gustavo A. Madero	Gustavo A. Madero	AVENIDA 416 NUMERO 101 COLONIA SAN JUAN DE ARAGÓN VII SECCIÓN, 07910 GUSTAVO A. MADERO, GUSTAVO A. MADERO CIUDAD DE MÉXICO ENTRE AVENIDA 483 Y AVENIDA 481, AVENIDA 414-A ENFRENTA DE DEPORTIVO LOS GALEANA	-99.0746361	19.4722183
1123	DIF220402147483	Ciudad de México	Tláhuac	Tláhuac	CALLE ALLENDE 10 SN INTERIOR SN COLONIA SAN MATEO, 13040 TLÁHUAC, TLÁHUAC CIUDAD DE MÉXICO ENTRE CALLE NICOLÁS BRAVO Y ANDADOR MIGUEL HIDALGO, CALLEJON AQUILES SERDAN FRENTE ALBERCA CIDAT Y REGISTRO CIVIL 29	-99.003106	19.2695828
1124	DIF220402145399	Ciudad de México	Iztacalco	Iztacalco	CALLE VAINILLA PUERTA 14 AUTÓDROMO HERMANOS RODRÍGUEZ COLONIA GRANJAS MÉXICO, 08400 IZTACALCO, IZTACALCO CIUDAD DE MÉXICO ENTRE CALLE TRIGO Y CALLE COMINO, CALLE HORTALIZA PUERTA 14 DEL AUTÓDROMO HERMANOS RODRÍGUEZ COLINDA CON	-99.0876144	19.3960593
1125	DIF220402145400	Ciudad de México	Cuauhtémoc	Cuauhtémoc	CALLEJON 20 CALLEJÓN DE MANZANARES NUMERO 11 COLONIA CENTRO (ÁREA 6), 06060 CUAUHTÉMOC, CUAUHTÉMOC CIUDAD DE MÉXICO ENTRE CALLE MANZANARES Y CALLE CORREGIDORA, CALLE DE ROLDÁN CALLEJÓN UNE CALLE MANZANARES Y CALLE CORREGIDORA C	-99.1260296	19.4304254
1126	DIF220402145404	Ciudad de México	Iztacalco	Iztacalco	CALLE SUR 65 A NUMERO 3246 COLONIA VIADUCTO PIEDAD, 08200 IZTACALCO, IZTACALCO CIUDAD DE MÉXICO ENTRE CALZADA SANTA ANITA Y CALLE LA CORUÑA, AVENIDA ANDRES MOLINA ENRIQUEZ COLINDA CON SECUNDARIA NÚMERO 59 RENE CASSIN Y DIRECCIÓ	-99.1310716	19.3997657
1127	DIF220402147498	Ciudad de México	Tláhuac	Tláhuac	CALLE ARNULFO MIRAMONTES 260 INTERIOR SN COLONIA SANTA CECILIA, 13010 TLÁHUAC, TLÁHUAC CIUDAD DE MÉXICO ENTRE CALLE MERCEDES CARRANZA Y CALLE FELIPE PENA PALACIOS, CALLE CARLOS ESPINOSA DE LOS MONTEROS FRENTE A TORTILLERIA SAN	-99.0057712	19.278495



No.	FOLIO	ESTADO	MUNICIPIO	LOCALIDAD	DIRECCION	LONGITUD	LATITUD
1128	DIF220402147501	Ciudad de México	Tláhuac	Tláhuac	CALLE PORVENIR 140 INTERIOR SN COLONIA LOS OLIVOS, 13210 TLÁHUAC, TLÁHUAC CIUDAD DE MÉXICO ENTRE AVENIDA TLAHUAC Y CALLE EUCALIPTO, COLINDA CON UNIDAD HABITACIONAL METROPOLITANA PORVENIR	-99.0520513	19.3081798
1129	DIF220402147502	Ciudad de México	Xochimilco	Xochimilco	AVENIDA HIDALGO SN INTERIOR SN COLONIA SAN GREGORIO ATLAPULCO, 16600 XOCHIMILCO, XOCHIMILCO CIUDAD DE MÉXICO ENTRE AVENIDA CUAUHTÉMOC Y AVENIDA MÉXICO, CERRADA LÁZARO CÁRDENAS ESCUELA PRIMARIA MIGUEL BERNARD FRENTE A PARROQUIA	-99.0568375	19.2531842
1130	DIF220402147507	Ciudad de México	Xochimilco	Xochimilco	CALLE GUSTAVO DÍAZ ORDAZ INTERIOR SN COLONIA SAN GREGORIO ATLAPULCO, 16600 XOCHIMILCO, XOCHIMILCO CIUDAD DE MÉXICO ENTRE CALLE ADOLFO LÓPEZ MATEOS Y AVENIDA NUEVO LEÓN, AVENIDA CHAPULTEPEC ESCUELA PRIMARIA INDEPENDENCIA ECONOMI	-99.0638515	19.2601653
1131	DIF220402147508	Ciudad de México	Xochimilco	Xochimilco	AVENIDA CHAPULTEPEC INTERIOR SN COLONIA SAN GREGORIO ATLAPULCO, 16600 XOCHIMILCO, XOCHIMILCO CIUDAD DE MÉXICO ENTRE CALLE ADOLFO LÓPEZ MATEOS Y AVENIDA NUEVO LEÓN, CALLE GUSTAVO DÍAZ ORDAZ SECUNDARIA NÚMERO 31 DR ALFONSO PRUDEN	-99.0655922	19.2555543
1132	DIF220402147509	Ciudad de México	Tláhuac	Tláhuac	CALLE HANSEL Y GRETEL MZ 37 LT 387 INTERIOR SN COLONIA LA NOPALERA, 13220 TLÁHUAC, TLÁHUAC CIUDAD DE MÉXICO ENTRE CALLE CRISTOBAL MORALES Y CALLE ANGELICA PAULET, CALLE ELIXIR DE AMOR CENTRO DE DESARROLLO INFANTIL CENDI NOPALER	-99.0544405	19.2973152
1133	DIF220402147511	Ciudad de México	Xochimilco	Xochimilco	CALLE PINO INTERIOR SN COLONIA SANTA CRUZ DE GUADALUPE, 16860 XOCHIMILCO, XOCHIMILCO CIUDAD DE MÉXICO ENTRE CERRADA PIRUL Y CALLE PROLONGACIÓN CEDRO, CALLE CAMINO VIEJO A SAN FRANCISCO JARDÍN DE NIÑOS COCONALLI FRENTE A PAPELER	-99.1213124	19.2201053
1134	DIF220402147512	Ciudad de México	Xochimilco	Xochimilco	AVENIDA MORELOS PTE INTERIOR SN COLONIA SAN PEDRO, 16090 XOCHIMILCO, XOCHIMILCO CIUDAD DE MÉXICO ENTRE CERRADA 3A DE ENCINOS Y CALLE ENCINOS, JARDIN DE NIÑOS FRANCISCO GOITIA FRENTE A LABORATORIO DIESEL Y MECÁNICO RODRÍGUEZ	-99.1048169	19.1985321
1135	DIF220402147515	Ciudad de México	Xochimilco	Xochimilco	CALLE PRIVADA SAN DIEGO 11 INTERIOR SN COLONIA AMPLIACIÓN TEPEPAN, 16029 XOCHIMILCO, XOCHIMILCO CIUDAD DE MÉXICO ENTRE CALLE BELLAVISTA Y CALLE XICOTÉNCATL, CALLE MIRADOR JARDIN DE NIÑOS MARIA PATIÑO VIUDA DE OLMEDO COLINDA CO	-99.1304266	19.2639862
1136	DIF220402145410	Ciudad de México	Tlalpan	Tlalpan	CALLE LA MONEDA NUMERO 90 CONDOMINIO TLALPAN CENTRO, 14000 TLALPAN, TLALPAN CIUDAD DE MÉXICO ENTRE CALLE GUADALUPE VICTORIA Y CALLE BENITO JUÁREZ, CALLE MARIANO ABASOLO COLINDA CON CENTRO DE INVESTIGACIONES Y ESTUDIOS SUPERIORE	-99.1697163	19.2897904
1137	DIF220402147517	Ciudad de México	Xochimilco	Xochimilco	CALLE ACOLCO 219 INTERIOR SN COLONIA SANTA CRUZ ACALPIXCA, 16500 XOCHIMILCO, XOCHIMILCO CIUDAD DE MÉXICO ENTRE CALLE PANAMERICANO Y CALLE FRESNO, JARDIN DE NIÑOS CUAILAPA COLINDA CON CENTRO DE SALUD T LL SANTA CRUZ ALCALPIXC	-99.0687358	19.2448733



No.	FOLIO	ESTADO	MUNICIPIO	LOCALIDAD	DIRECCION	LONGITUD	LATITUD
1138	DIF220402147519	Ciudad de México	Xochimilco	Xochimilco	CALLEJON CHICOCO 40 INTERIOR SN COLONIA LA CONCEPCIÓN TLACOAPA, 16000 XOCHIMILCO, XOCHIMILCO CIUDAD DE MÉXICO ENTRE CALLE PRIMER CALLEJÓN CHICOCO Y CALLE CUARTO CALLEJÓN CHICOCO, CALLE QUINTO CALLEJÓN CHICOCO JARDIN DE NIÑOS X	-99.1028749	19.2716378
1139	DIF220402147522	Ciudad de México	Xochimilco	Xochimilco	CALLE RIO ANTIGUO INTERIOR SN COLONIA SANTIAGO TEPALCATLALPAN, 16200 XOCHIMILCO, XOCHIMILCO CIUDAD DE MÉXICO ENTRE CALLE AGUILAS SERDÁN Y CALLE NUEVA, FRENTE A PAPELERÍA CHARLY TORTILLERÍA GOYITA	-99.1196334	19.2477753
1140	DIF220402147526	Ciudad de México	Xochimilco	Xochimilco	CALLE PROL. JOSÉ ORTIZ DE DOMÍNGUEZ INTERIOR SN COLONIA GUADALUPITA, 16740 XOCHIMILCO, XOCHIMILCO CIUDAD DE MÉXICO ENTRE CALLE AHUEHUETES Y CALLE COLMENA, CALLE VIOLETA FRENTE A SECUNDARIA 341	-99.1007184	19.264842
1141	DIF220402147528	Ciudad de México	Xochimilco	Xochimilco	CALLE PEDRO RAMÍREZ DEL CASTILLO 7 INTERIOR SN COLONIA EL ROSARIO, 16070 XOCHIMILCO, XOCHIMILCO CIUDAD DE MÉXICO ENTRE CALLE JOSÉ MARÍA MORELOS Y AVENIDA GUADALUPE I RAMÍREZ, CALLE PINO CENTRO DE DESARROLLO INFANTIL CENDI PATR	-99.1067105	19.2573065
1142	DIF220402147531	Ciudad de México	Xochimilco	Xochimilco	CALLE JOSÉ MARÍA PINO SUAREZ INTERIOR SN COLONIA SANTIAGO TULYEHUALCO, 16750 XOCHIMILCO, XOCHIMILCO CIUDAD DE MÉXICO ENTRE CALLE DIVISIÓN DEL NORTE Y CALLE NIÑOS HÉROES, CALLE JOSEFA ORTIZ DE DOMÍNGUEZ CENDI HUAUTLI COLINDA CON	-99.0120163	19.2543854
1143	DIF220402147534	Ciudad de México	Xochimilco	Xochimilco	CALLE PINO 17 INTERIOR SN COLONIA EL ROSARIO, 16000 XOCHIMILCO, XOCHIMILCO CIUDAD DE MÉXICO ENTRE AVENIDA GUADALUPE I RAMÍREZ Y CALLE SABINO, CALLE PEDRO RAMÍREZ DEL CASTILLO ENFRENTE DE IMPRENTA XOCHIMILCO	-99.1055409	19.2645685
1144	DIF220402147536	Ciudad de México	Xochimilco	Xochimilco	CALLE AHUALAPA 17 INTERIOR SN COLONIA SANTA CRUZ ACALPIXCA, 16500 XOCHIMILCO, XOCHIMILCO CIUDAD DE MÉXICO ENTRE CALLEJON SAN VICENTE Y CALLE PANAMERICANO, COLINDA CON PARQUE INFANTIL AHUALAPA	-99.0697121	19.2469852
1145	DIF220402144447	Ciudad de México	Coyoacán	Coyoacán	AVENIDA H. ESCUELA NAVAL MILITAR S/N COLONIA EL PARQUE DE COYOACÁN, 04899 IZTACALCO, COYOACÁN CIUDAD DE MÉXICO ENTRE AVENIDA VIRGILIO URIBE Y CALLE ROSA MARÍA SEQUEIRA, AVENIDA ALFREDO V BONFIL FRENTE A SECRETARIA DE MARINA Y T	-99.1213269	19.3194072
1146	DIF220402147540	Ciudad de México	Xochimilco	Xochimilco	CALLE SELVA 162 INTERIOR SN COLONIA SAN PEDRO, 16090 XOCHIMILCO, XOCHIMILCO CIUDAD DE MÉXICO ENTRE AVENIDA 16 DE SEPTIEMBRE Y CALLE FRANCISCO GOYTIA, CALLE CUITLÁHUAC FRENTE A ESCUELA PRIMARIA XOCHIMILCO	-99.1056108	19.2565064
1147	DIF220402147541	Ciudad de México	Xochimilco	Xochimilco	CALLE CUAUHTÉMOC 5 INTERIOR SN COLONIA SANTA MARÍA TEPEPAN, 16020 XOCHIMILCO, XOCHIMILCO CIUDAD DE MÉXICO ENTRE CALLE ALDAMA Y CALLE ATLACOMULCO, CERRADA ALDAMA COLINDA CON DEPORTIVO POPULAR DE SANTA MARÍA TEPEPAN	-99.1379023	19.2763313
1148	DIF220402147546	Ciudad de México	Tláhuac	Tláhuac	CALLE GUPIES 30 INTERIOR DOMICILIO CONOCIDO EJIDO LOS OLIVOS, 13210 TLÁHUAC, TLÁHUAC CIUDAD DE MÉXICO ENTRE CALLE ADALBERTO TEJEDA Y CALLE BALLENA, CALLE RENO PARQUE DEPORTIVO EL COCODRILO	-99.0609022	19.3005202



No.	FOLIO	ESTADO	MUNICIPIO	LOCALIDAD	DIRECCION	LONGITUD	LATITUD
1149	DIF220402147548	Ciudad de México	Tláhuac	Tláhuac	CALLE GITANA 158 INTERIOR SN COLONIA LA NOPALERA, 13270 TLÁHUAC, TLÁHUAC CIUDAD DE MÉXICO ENTRE CALLE ADALBERTO TEJEDA Y CALLE RICARDO MONJES LÓPEZ, CALLE CISNES DEPORTIVO AÑO INTERNACIONAL DE LA JUVENTUD	-99.0557739	19.2971382
1150	DIF220402147549	Ciudad de México	Tláhuac	Tláhuac	CALLE GITANA 258 INTERIOR SN COLONIA LA TURBA, 13230 TLÁHUAC, TLÁHUAC CIUDAD DE MÉXICO ENTRE AVENIDA LA TURBA Y CALLE MARACANÁ, CALLE LAGO CUITZEO DEPORTIVO MANUEL AGUILA COLINDA CON ELEKTRA TLÁHUAC	-99.060119	19.2945358
1151	DIF220402147550	Ciudad de México	Tláhuac	Tláhuac	AVENIDA SUR DEL COMERCIO 49 INTERIOR SN COLONIA LA SOLEDAD, 13508 TLÁHUAC, TLÁHUAC CIUDAD DE MÉXICO ENTRE CALLE CAMINO REAL Y CALLE INDEPENDENCIA, PARQUE PÚBLICO PLAZA LA SOLEDAD DE SAN JUAN IXTAYOPAN	-98.9951	19.2378
1152	DIF220402147551	Ciudad de México	Tláhuac	Tláhuac	CALLE DON PÁSCUALE 5416 INTERIOR SN COLONIA MIGUEL HIDALGO, 13200 TLÁHUAC, TLÁHUAC CIUDAD DE MÉXICO ENTRE CALLE DEODADO Y CALLE ERNANI, CALLE MUZIO CLEMENTI ENFRENTE DE PILARES MURCIELAGO	-99.0492239	19.2925864
1153	DIF220402147553	Ciudad de México	Gustavo A. Madero	Gustavo A. Madero	CALLE COMETA INTERIOR SN COLONIA CUAUTEPEC BARRIO ALTO, 07010 GUSTAVO A. MADERO, GUSTAVO A. MADERO CIUDAD DE MÉXICO ENTRE CALLE DIAMANTE Y CALLE HACIENDA ESCALERA , CALLE HACIENDA LAURELES CENTRO DE ASISTENCIA E INTEGRACION SO	-99.1422862	19.5595699
1154	DIF220402147554	Ciudad de México	Coyoacán	Coyoacán	AVENIDA CANAL NACIONAL INTERIOR SN COLONIA VILLA QUIETUD, 04960 COYOACÁN, COYOACÁN CIUDAD DE MÉXICO ENTRE CALZADA DEL HUESO Y CALZADA LAS BOMBAS , CENTRO DE ASISTENCIA E INTEGRACION SOCIAL CUEMANCO PARA PERSONAS CON ENFERMEDA	-99.1014324	19.3029102
1155	DIF220402147555	Ciudad de México	Tláhuac	Tláhuac	CALLE SAN ANDRES INTERIOR SN COLONIA SAN ANDRÉS, 13099 TLÁHUAC, TLÁHUAC CIUDAD DE MÉXICO ENTRE CALLE 20 DE NOVIEMBRE Y CALLE LOS REYES, PARQUE PUBLICO JUAN PALOMO	-99.00194	19.26603
1156	DIF220402147559	Ciudad de México	Tláhuac	Tláhuac	AVENIDA MIGUELL HIDALGO 24 INTERIOR SN COLONIA BARRIO DE SAN JUAN, 13060 TLÁHUAC, TLÁHUAC CIUDAD DE MÉXICO ENTRE CALLE CANAL SECO Y CALLE SEVERINO CENICEROS, PARQUE PUBLICO ALCANFORES EN TLÁHUAC	-99.00809	19.27042
1157	DIF220402147571	Ciudad de México	Venustiano Carranza	Venustiano Carranza	RETORNO 27 FRAY SERVANDO TERESA DE MIER INTERIOR SN COLONIA JARDÍN BALBUENA, 15900 VENUSTIANO CARRANZA, VENUSTIANO CARRANZA CIUDAD DE MÉXICO ENTRE RETORNO 28 DE GENARO GARCÍA Y RETORNO 29 DE GENERO GARCÍA , JARDÍN DE NIÑOS ES	-99.1017329	19.415499
1158	DIF220402147572	Ciudad de México	Iztapalapa	Iztapalapa	CALLE IGNACIO LIC VALLARTA 120 INTERIOR SN COLONIA JACARANDAS, 09280 IZTAPALAPA, IZTAPALAPA CIUDAD DE MÉXICO ENTRE CALLE MANLIO FABIO ALTAMIRANO Y CALLE LEANDRO VALLE, CALLE GONZÁLEZ CAMARENA ESCUELA PRIMARIA REPUBLICA DE MADAG	-99.0520192	19.3469652
1159	DIF220402147573	Ciudad de México	Iztapalapa	Iztapalapa	CERRADA VICTORIA 36 INTERIOR SN COLONIA SAN LUCAS, 09000 IZTAPALAPA, IZTAPALAPA CIUDAD DE MÉXICO ENTRE CALLE COMONFORT Y CERRADA ITURBIDE, ESCUELA PRIMARIA TEOFILO CEDILLO GRANADOS A UN COSTADO DEL GIMNASIO CARDIO SPORT Y CE	-99.0975377	19.3610218



No.	FOLIO	ESTADO	MUNICIPIO	LOCALIDAD	DIRECCION	LONGITUD	LATITUD
1160	DIF220402147574	Ciudad de México	Iztapalapa	Iztapalapa	AVENIDA SAMUEL GOMPERS 121 INTERIOR SN COLONIA SANTA CRUZ MEYEHUALCO, 09290 IZTAPALAPA, IZTAPALAPA CIUDAD DE MÉXICO ENTRE AVENIDA SANTA CRUZ MEYEHUALCO Y CALLE 39, CENTRO DE ATENCIÓN MÚLTIPLE N. 9 CLUB ROTARIO IZTAPALAPA COLI	-99.0411268	19.3501208
1161	DIF220402147575	Ciudad de México	Gustavo A. Madero	Gustavo A. Madero	CALLE FRAY PEDRO DE GANTE 159 INTERIOR SN COLONIA VASCO DE QUIROGA, 07440 GUSTAVO A. MADERO, GUSTAVO A. MADERO CIUDAD DE MÉXICO ENTRE CALLE FRAY FRANCISCO DE FREJES Y CALLE 5 DE MAYO , CALLE FRAY PEDRO DE CORDOBA ESCUELA PRIM	-99.092462	19.4982982
1162	DIF220402147576	Ciudad de México	Iztapalapa	Iztapalapa	CALLE JESÚS GARIBAY Y PALMAS INTERIOR SN COLONIA CONSEJO AGRARISTA MEXICANO, 09770 IZTAPALAPA, IZTAPALAPA CIUDAD DE MÉXICO ENTRE CALLE COLORADO Y CALLE LIC BRAULIO MALDONADO, CALLE RIO HUACAPA ESCUELA SECUNDARIA 275 JOSÉ MARÍA V	-99.0634004	19.3239736
1163	DIF220402147577	Ciudad de México	Iztapalapa	Iztapalapa	CALLE 17 25 INTERIOR SN COLONIA SANTA CRUZ MEYEHUALCO, 09290 IZTAPALAPA, IZTAPALAPA CIUDAD DE MÉXICO ENTRE CALLE 2 Y CALLE 9, AVENIDA 4 ESCUELA PRIMARIA LOS DERECHOS DEL NIÑO COLINDA CON JARDÍN DE NIÑOS MAESTRO ANDRÉS OSCOY Y F	-99.0358535	19.3453372
1164	DIF220302116192	Ciudad de México	Xochimilco	Xochimilco	CALLE ADELAIDA BARRIO SAN LORENZO, 16040 XOCHIMILCO, XOCHIMILCO CIUDAD DE MÉXICO ENTRE CALLEJON PRIMER ROSALES Y , SE ENCUENTRA ENTRE PRIMER CALLEJÓN ROSALES Y LIMITE DE LA CALLE ADELAIDA PARALELO A CALLE JOSEFA ORTIZ DE DOM	-99.0960816	19.264861
1165	DIF220302116216	Ciudad de México	Xochimilco	Xochimilco	AVENIDA CARRETERA XOCHIMILCO TULYEHUALCO COLONIA SAN JERÓNIMO, 16420 XOCHIMILCO, XOCHIMILCO CIUDAD DE MÉXICO ENTRE CALLE CANAL 27 Y CALLE MANANTIALES, SE ENCUENTRA ENTRE LA CALLE CANAL 27 Y CALLE MANANTIALES DENTRO DE LA COLO	-99.092448	19.2480574
1166	DIF220302140527	Ciudad de México	Iztapalapa	Iztapalapa	Alcaldía Iztapalapa de la Ciudad de México	-99.092721	19.359042
1167	DIF220302124314	Ciudad de México	Coyoacán	Coyoacán	CALLE IV CARRANZA COLONIA VIEJO EJIDO DE SANTA ÚRSULA COAPA, 04980 COYOACÁN, COYOACÁN CIUDAD DE MÉXICO ENTRE VIADUCTO TLALPAN Y CALLE VENUSTIANO CARRANZA, ENTRE VIADUCTO TLALPAN Y CALLE VENUSTIANO CARRANZA	-99.1418256	19.3062955
1168	DIF220302108222	Ciudad de México	Venustiano Carranza	Venustiano Carranza	DADO QUE ES GASTO INDIRECTO EL PROYECTO SE UBICA EN LA CABECERA MUNICIPAL	-99.113701	19.419262
1169	DIF220402142542	Ciudad de México	Cuauhtémoc	Cuauhtémoc	CALLE BERNAL DIAZ DEL CASTILLO INTERIOR SN COLONIA BUENAVISTA, 06350 CUAUHTÉMOC, CUAUHTÉMOC CIUDAD DE MÉXICO ENTRE CALLE HERORES FERROCARRILEROS Y AVENIDA INSURGENTES, CALLE OROZCO Y BERRA ESPACIO DE TRANSICIÓN ENTRE LA CALLE Y	-99.1543214	19.4408514
1170	DIF220402144648	Ciudad de México	Coyoacán	Coyoacán	AVENIDA CANAL NACIONAL INTERIOR SN COLONIA VILLA QUIETUD, 04960 MIGUEL HIDALGO, COYOACÁN CIUDAD DE MÉXICO ENTRE CALZADA DEL HUESO Y CALZADA DE LAS BOMBAS, CALLE MIRADOR COLINDA CON TALLER DEL METROBÚS Y UAM XOCHIMILCO	-99.1011948	19.3024171



No.	FOLIO	ESTADO	MUNICIPIO	LOCALIDAD	DIRECCION	LONGITUD	LATITUD
1171	DIF220302110624	Ciudad de México	Xochimilco	Xochimilco	CALLE JARDINES PUEBLO SANTA CECILIA TEPETLAPA, 16880 XOCHIMILCO, XOCHIMILCO CIUDAD DE MÉXICO ENTRE CALLE LAS HUERTAS Y CERRADA VIÑEDOS, SE ENCUENTRA ENTRE LAS CALLES LAS HUERTAS Y CERRADA VIÑEDOS TIENE DE REFERENCIA EL JARDÍN	-99.1019745	19.2162642
1172	DIF220302111289	Ciudad de México	Gustavo A. Madero	Gustavo A. Madero	CALLE BASILIO PÉREZ COLONIA CONSTITUCIÓN DE LA REPÚBLICA, 07469 GUSTAVO A. MADERO, GUSTAVO A. MADERO CIUDAD DE MÉXICO ENTRE CALLE JUAN N. NAVARO Y CALLE JOSÉ DE LA LUZ ROSAS, SE LOCALIZA ENTRE CALLE JUAN N. NAVARO Y CALLE JOS	-99.1021047	19.4811033
1173	DIF220402144768	Ciudad de México	Iztapalapa	Iztapalapa	CALLE SABADELL COLONIA AMPLIACIÓN BELLAVISTA, 09860 AZCAPOTZALCO, IZTAPALAPA CIUDAD DE MÉXICO ENTRE CERRADA DE BILBAO Y CALLE COMPOSTELA, AVENIDA ANILLO PERIFERICO COLINDA CON CRIT ORIENTE Y CONSEJO POPULAR CIUDADANO	-99.0687347	19.3287244
1174	DIF220302136454	Ciudad de México	Cuauhtémoc	Cuauhtémoc	avenida Dr. rio de la loza n°68, colonia Doctores, Alcaldía Cuauhtémoc C.P. 06720	-99.14536	19.42476
1175	DIF220302113134	Ciudad de México	Gustavo A. Madero	Gustavo A. Madero	AVENIDA SAN MIGUEL COLONIA AMPLIACIÓN MALACATES, 07119 GUSTAVO A. MADERO, GUSTAVO A. MADERO CIUDAD DE MÉXICO ENTRE CALLE GARDENIAS Y AVENIDA DE LAS PALMAS, SE ENCUENTRA ENTRE CALLE GARDENIAS Y AVENIDA DE LAS PALMAS	-99.1305647	19.5765267
1176	DIF220402143325	Ciudad de México	Cuauhtémoc	Cuauhtémoc	DADO QUE ES GASTO INDIRECTO EL PROYECTO SE UBICA EN LA CAPITAL ESTATAL	-99.151884	19.441647
1177	DIF220402144769	Ciudad de México	Iztapalapa	Iztapalapa	CALLE ENNA 96 INTERIOR SN COLONIA SAN LORENZO XICOTÉNCATL, 09140 AZCAPOTZALCO, IZTAPALAPA CIUDAD DE MÉXICO ENTRE CALLE ERNESTO AGUIRRE COLORADO Y CALLE ROSA, CALLE MARTHA COLINDA CON DEPORTIVO LA CASCADA Y JARDÍN DE NIÑOS TOPIL	-99.0236884	19.3846583
1178	DIF220302137690	Ciudad de México	Xochimilco	Xochimilco	Alcaldía Xochimilco, Ciudad de México	-99.079692	19.23356
1179	DIF220302137691	Ciudad de México	Álvaro Obregón	Álvaro Obregón	Av. Minas, Colonia Lomas de Becerra, Alcaldía Álvaro Obregón, Ciudad de México	-99.20464	19.38204
1180	DIF220302113184	Ciudad de México	Gustavo A. Madero	Gustavo A. Madero	CALLE MIGUEL ESPERÓN COLONIA COMPOSITORES MEXICANOS, 07130 GUSTAVO A. MADERO, GUSTAVO A. MADERO CIUDAD DE MÉXICO ENTRE CALLE ABEL DOMÍNGUEZ Y CALLE FOLKLORISTAS, SE LOCALIZA ENTRE CALLE Y CALLE FOLKLORISTAS	-99.1387502	19.5641643
1181	DIF220402143352	Ciudad de México	Cuauhtémoc	Cuauhtémoc	DADO QUE ES GASTO INDIRECTO EL PROYECTO SE UBICA EN LA CAPITAL ESTATAL	-99.151884	19.441647
1182	DIF220302139228	Ciudad de México	Coyoacán	Coyoacán	Jardin Plaza Hidalgo 1, Coyoacán 04000 Ciudad de México, CDMX.	-99.1622679	19.350295
1183	DIF220302139228	Ciudad de México	Azcapotzalco	Azcapotzalco	Calle Castilla Ote. s/n, Centro, Azcapotzalco, 02008 Ciudad de México, CDMX	-99.1844211	19.4843101
1184	DIF220302139228	Ciudad de México	Tláhuac	Tláhuac	Av. Tlahuac, La Asunción, Tláhuac, 13000 Ciudad de México, CDMX	-99.0048731	19.2707564
1185	DIF220302139228	Ciudad de México	Álvaro Obregón	Álvaro Obregón	C. Canario S/N, Tolteca, Álvaro Obregón, 01150 Ciudad de México, CDMX	-99.1950674	19.3894574
1186	DIF220302139228	Ciudad de México	La Magdalena Contreras	La Magdalena Contreras	Av. Álvaro Obregón 20, Barranca Seca, La Magdalena Contreras, 10580 Ciudad de México, CDMX	-99.2415788	19.3049151
1187	DIF220302139228	Ciudad de México	Iztapalapa	Iztapalapa	Aldama, San Lucas, Iztapalapa, 09000 Ciudad de México, CDMX	-99.0927117	19.3589555
1188	DIF220302139228	Ciudad de México	Gustavo A. Madero	Gustavo A. Madero	Calle, 5 de Febrero S/N, Villa Gustavo A. Madero, Gustavo A. Madero, 07050 Ciudad de México, CDMX	-99.1130877	19.4825444



No.	FOLIO	ESTADO	MUNICIPIO	LOCALIDAD	DIRECCION	LONGITUD	LATITUD
1189	DIF220302139228	Ciudad de México	Cuauhtémoc	Cuauhtémoc	C. Juan Aldama S/N, Buenavista, Cuauhtémoc, 06350 Ciudad de México, CDMX	-99.1518867	19.4416684
1190	DIF220302139228	Ciudad de México	Milpa Alta	Villa Milpa Alta	Av. Jalisco Ote., Villa Milpa Alta, Centro, Milpa Alta, 12000 Villa Milpa Alta, CDMX	-99.0234787	19.1913814
1191	DIF220302139228	Ciudad de México	Miguel Hidalgo	Miguel Hidalgo	Av. Parque Lira 94, Observatorio, Miguel Hidalgo, 11860 Ciudad de México, CDMX	-99.1909361	19.4074379
1192	DIF220302139228	Ciudad de México	Tlalpan	Tlalpan	Plaza de la Constitución No.1-Primer Piso, Tlalpan, 14000 Ciudad de México, CDMX	-99.1673902	19.2883822
1193	DIF220302139228	Ciudad de México	Venustiano Carranza	Venustiano Carranza	Francisco del Paso Y Troncoso 219, Jardín Balbuena, Venustiano Carranza, 15900 Ciudad de México, CDMX	-99.1132501	19.4193599
1194	DIF220302140521	Ciudad de México	Iztapalapa	Iztapalapa	Colonia Santa María Aztahuacán, Alcaldía Iztaapalapa, Ciudad de México	-99.031217	19.345277
1195	DIF220402142843	Ciudad de México	Iztacalco	Iztacalco	CALLE SUR 65 A NUMERO 3246 INTERIOR SN COLONIA VIADUCTO PIEDAD, 08200 IZTAPALAPA, IZTACALCO CIUDAD DE MÉXICO ENTRE PERIFERICO CANAL DE GARAY Y PRIVADA TERCERA DE BELLAVISTA, CALLE BILBAO CENTRO DE ASISTENCIA E INTEGRACIÓN SOCIA	-99.1316643	19.3993938
1196	DIF220402142851	Ciudad de México	Cuauhtémoc	Cuauhtémoc	CALLEJON SEGUNDO CALLEJO DE MANZANARES NUMERO 11 INTERIOR SN COLONIA CENTRO (ÁREA 6), 06060 AZCAPOTZALCO, CUAUHTÉMOC CIUDAD DE MÉXICO ENTRE CALLE CORREGIDORA Y CALLE ALHÓNDIGA, CALLE CIRCUNVALACIÓN A UNA CUADRA DE CIRCUNVALACIÓ	-99.1260053	19.4303514
1197	DIF220302125933	Ciudad de México	Gustavo A. Madero	Gustavo A. Madero	CALZADA SAN JUAN DE ARAGÓN PUEBLO SAN JUAN DE ARAGÓN, 07950 GUSTAVO A. MADERO, GUSTAVO A. MADERO CIUDAD DE MÉXICO ENTRE CALLE ÁLVARO OBREGÓN Y CALLE 5 DE MAYO, SE ENCUENTRA ENTRE CALLES ÁLVARO OBREGÓN Y 5 DE MAYO	-99.0858438	19.4704258
1198	DIF220302125313	Ciudad de México	Xochimilco	Xochimilco	PROLONGACION JOSEFA ORTÍZ DE DOMÍNGUEZ BARRIO LA ASUNCIÓN, 16040 XOCHIMILCO, XOCHIMILCO CIUDAD DE MÉXICO ENTRE CALLE CLAVEL Y CALLE VIOLETA, EL PLANTEL ESCOLAR SE UBICA EN PROLONGACION JOSEFA ORTÍZ DE DOMÍNGUEZ ENTRE CALLE CL	-99.1014589	19.2651713
1199	DIF220302137540	Ciudad de México	Cuauhtémoc	Cuauhtémoc	CALLE MORELOS NO. 20	-99.14899	19.4322
1200	DIF220302137707	Ciudad de México	Cuauhtémoc	Cuauhtémoc	Rio de La Plata 48 Cuauhtémoc 06500 Ciudad de México, CDMX	-99.173412	19.426261
1201	DIF220302138775	Ciudad de México	Gustavo A. Madero	Gustavo A. Madero	Colonia Jorge Negrete, Alcaldía Gustavo A. Madero, Ciudad de México	-99.145887	19.529949
1202	DIF220302139666	Ciudad de México	Benito Juárez	Benito Juárez	AVENIDA DIVISIÓN DEL NORTE 1611, COLONIA SANTA CRUZ ATOYAC, ALCALDIA BENITO JUAREZ, CDMX.	-99.157705	19.371902
1203	DIF220302139675	Ciudad de México	Cuauhtémoc	Cuauhtémoc	Río de la Plata 48 Colonia Cuauhtémoc, Alcaldía Cuauhtémoc C.P. 06500, Ciudad de México	-99.17339	19.426261
1204	DIF220302139678	Ciudad de México	Gustavo A. Madero	Gustavo A. Madero	Alcaldía Gustavo A. Madero, Ciudad de México	-99.114318	19.482851
1205	DIF220302139679	Ciudad de México	Cuauhtémoc	Cuauhtémoc	Rio de La Plata 48 Cuauhtémoc 06500 Ciudad de México, CDMX	-99.173401	19.426282
1206	DIF220302139682	Ciudad de México	Cuauhtémoc	Cuauhtémoc	Rio de La Plata 48 Cuauhtémoc 06500 Ciudad de México, CDMX	-99.173412	19.426302
1207	DIF220302139703	Ciudad de México	Coyoacán	Coyoacán	Alcaldía Coyoacán, Ciudad de México	-99.162269	19.350511
1208	DIF220302139704	Ciudad de México	Tlalpan	Tlalpan	Alcaldía Tlalpan, Ciudad de México	-99.167362	19.288525
1209	DIF220302139705	Ciudad de México	Cuauhtémoc	Cuauhtémoc	Rio de La Plata 48 Cuauhtémoc 06500 Ciudad de México, CDMX	-99.173305	19.426231
1210	DIF220302138790	Ciudad de México	Tláhuac	Tláhuac	Riachuelo Serpentino y Rafael Castillo, Alcaldía Tláhuac, Ciudad de México	-98.991814	19.279553
1211	DIF220302138966	Ciudad de México	Iztapalapa	Iztapalapa	Alcaldía Iztaapalapa, Ciudad de México	-99.079254	19.346991
1212	DIF220302139005	Ciudad de México	Coyoacán	Coyoacán	Alcaldía Coyoacán, Ciudad de México	-99.146083	19.304081



No.	FOLIO	ESTADO	MUNICIPIO	LOCALIDAD	DIRECCION	LONGITUD	LATITUD
1213	DIF220302139071	Ciudad de México	Iztapalapa	Iztapalapa	Alcaldía Iztapalapa, Ciudad de México	-99.092836	19.359607
1214	DIF220302139092	Ciudad de México	Cuauhtémoc	Cuauhtémoc	Rio de La Plata 48, Cuauhtémoc, 06500 Ciudad de México, CDMX	-99.172494	19.429444
1215	DIF220302139124	Ciudad de México	Xochimilco	Xochimilco	Alcaldía Xochimilco, Ciudad de México	-99.105299	19.267625
1216	DIF220302139142	Ciudad de México	Azcapotzalco	Azcapotzalco	Alcaldía Azcapotzalco, Ciudad de México	-99.185665	19.484745
1217	DIF220302137242	Ciudad de México	Iztapalapa	Iztapalapa	Av. Ermi. Izta. S/N col. los ángeles. Alcal. Izta.	-99.1116165	19.3562907
1218	DIF220302137242	Ciudad de México	Venustiano Carranza	Venustiano Carranza	Lázaro Pavio S/N Esqui. Lucas Alamán	-99.1169451	19.4263611
1219	DIF220302137242	Ciudad de México	Tláhuac	Tláhuac	AV. EMILIANO ZAPATA S/N/, ENTRE CALLES CONVENTO Y, Canal del Nte., Tepantitlamilco, Tláhuac, San Nicolás Tetelco, CDMX	-98.9697517	19.2198192
1220	DIF220302137261	Ciudad de México	Cuauhtémoc	Cuauhtémoc	C. Juan Aldama S/N, Buenavista, Cuauhtémoc, 06350 Ciudad de México, CDMX	-99.151951	19.4418503
1221	DIF220302137261	Ciudad de México	Coyoacán	Coyoacán	Jardín Plaza Hidalgo 1, Coyoacán, 04000 Ciudad de México, CDMX	-99.1622263	19.3504203
1222	DIF220302137261	Ciudad de México	Álvaro Obregón	Álvaro Obregón	C. Canario S/N, Tolteca, Álvaro Obregón, 01150 Ciudad de México, CDMX	-99.195024	19.3894776
1223	DIF220302137261	Ciudad de México	Tláhuac	Tláhuac	Av. Tlahuac, La Asunción, Tláhuac, 13000 Ciudad de México, CDMX	-99.0047014	19.2707709
1224	DIF220302137261	Ciudad de México	La Magdalena Contreras	La Magdalena Contreras	Av. Álvaro Obregón 20, Barranca Seca, La Magdalena Contreras, 10580 Ciudad de México, CDMX	-99.2415144	19.3050721
1225	DIF220302137261	Ciudad de México	Iztapalapa	Iztapalapa	Aldama, San Lucas, Iztapalapa, 09000 Ciudad de México, CDMX	-99.0927003	19.3590626
1226	DIF220302137261	Ciudad de México	Gustavo A. Madero	Gustavo A. Madero	Calle, 5 de Febrero S/N, Villa Gustavo A. Madero, Gustavo A. Madero, 07050 Ciudad de México, CDMX	-99.1130545	19.4825482
1227	DIF220302137261	Ciudad de México	Tlalpan	Tlalpan	Plaza de la Constitución No.1-Primer Piso, Tlalpan, 14000 Ciudad de México, CDMX	-99.1672446	19.2885762
1228	DIF220302137269	Ciudad de México	Gustavo A. Madero	Gustavo A. Madero	Calle, 5 de Febrero S/N, Villa Gustavo A. Madero, Gustavo A. Madero, 07050 Ciudad de México, CDMX	-99.1124859	19.4825886
1229	DIF220302137269	Ciudad de México	Cuajimalpa de Morelos	Cuajimalpa de Morelos	Av. Juárez S/n, Cuajimalpa, Cuajimalpa de Morelos, 05000 Ciudad de México, CDMX	-99.2996966	19.3575614
1230	DIF220302137269	Ciudad de México	Coyoacán	Coyoacán	Jardín Plaza Hidalgo 1, Coyoacán, 04000 Ciudad de México, CDMX	-99.1623014	19.3503696
1231	DIF220302137269	Ciudad de México	La Magdalena Contreras	La Magdalena Contreras	Av. Álvaro Obregón 20, Barranca Seca, La Magdalena Contreras, 10580 Ciudad de México, CDMX	-99.241493	19.3051025
1232	DIF220302137269	Ciudad de México	Iztapalapa	Iztapalapa	Aldama, San Lucas, Iztapalapa, 09000 Ciudad de México, CDMX	-99.0927218	19.3590525
1233	DIF220302139151	Ciudad de México	Cuauhtémoc	Cuauhtémoc	C. Juan Aldama S/N, Buenavista, Cuauhtémoc, 06350 Ciudad de México, CDMX	-99.1518867	19.4416684
1234	DIF220302139151	Ciudad de México	Benito Juárez	Benito Juárez	Municipio Libre 1611, Sta Cruz Atoyac, Benito Juárez, 03310 Ciudad de México, CDMX	-99.1590816	19.3712879
1235	DIF220302139193	Ciudad de México	Tláhuac	Tláhuac	Jacobo de Lieja, Agrícola Metropolitana, Tláhuac, 13280 Ciudad de México, CDMX	-99.0532535	19.2904458
1236	DIF220302139193	Ciudad de México	Tláhuac	Ojo de Agua	Álvaro Obregón S/N, Ojo de Agua, Tláhuac, 13450 Ciudad de México, CDMX	-99.013279	19.2917977
1237	DIF220302135642	Ciudad de México	Cuauhtémoc	Cuauhtémoc	AV FRAY SERVANDO TERESA DE MIER 3	-99.1418066	19.4247267
1238	DIF220302136644	Ciudad de México	Iztacalco	Iztacalco	AV TE S/N ESQUINA CON PLUTARCO ELIAS CALLES	-99.09778	19.39528
1239	DIF220302138303	Ciudad de México	La Magdalena Contreras	La Magdalena Contreras	Calle soledad, Colonia San Bernabé Ocotepc	-99.2587544	19.3090546
1240	DIF220302138313	Ciudad de México	Coyoacán	Coyoacán	Jardín Plaza Hidalgo 1, Coyoacán 04000 Ciudad de México, CDMX.	-99.1622679	19.350295
1241	DIF220302138313	Ciudad de México	Benito Juárez	Benito Juárez	Municipio Libre 1611, Sta Cruz Atoyac, Benito Juárez, 03310 Ciudad de México, CDMX	-99.1590816	19.3712879
1242	DIF220302138313	Ciudad de México	Álvaro Obregón	Álvaro Obregón	C. Canario S/N, Tolteca, Álvaro Obregón, 01150 Ciudad de México, CDMX	-99.1950674	19.3894574
1243	DIF220302138313	Ciudad de México	Iztapalapa	Iztapalapa	Aldama, San Lucas, Iztapalapa, 09000 Ciudad de México, CDMX	-99.0927117	19.3589555
1244	DIF220302138313	Ciudad de México	Cuauhtémoc	Cuauhtémoc	C. Juan Aldama S/N, Buenavista, Cuauhtémoc, 06350 Ciudad de México, CDMX	-99.1518867	19.4416684
1245	DIF220302139284	Ciudad de México	Cuauhtémoc	Cuauhtémoc	Rio de La Plata número 48, Cuauhtémoc, Ciudad de México, CDMX	-99.173412	19.426211



No.	FOLIO	ESTADO	MUNICIPIO	LOCALIDAD	DIRECCION	LONGITUD	LATITUD
1246	DIF220302139297	Ciudad de México	Cuauhtémoc	Cuauhtémoc	Río de La Plata número 48, Cuauhtémoc, Ciudad de México, CDMX	-99.173476	19.42617
1247	DIF220302140378	Ciudad de México	Gustavo A. Madero	Gustavo A. Madero	Alcaldía Gustavo A. Madero, Ciudad de México	-99.113075	19.482689
1248	DIF220302140390	Ciudad de México	Tláhuac	Tláhuac	San Francisco Tlaltenco, Santiago Centro y Norte, Alcaldía Tláhuac	-99.016692	19.301328
1249	DIF220302139391	Ciudad de México	Iztapalapa	Iztapalapa	Fraccionamiento Banjidal, Alcaldía Iztpalapa, Ciudad de México	-99.13812	19.363406
1250	DIF220302140383	Ciudad de México	Tláhuac	Tláhuac	Alcaldía Tláhuac, Ciudad de México	-99.004937	19.270791
1251	DIF220402142544	Ciudad de México	Iztacalco	Iztacalco	CALLE ORIENTE 229 A INTERIOR SN COLONIA AGRÍCOLA ORIENTAL, 08500 IZTACALCO, IZTACALCO CIUDAD DE MÉXICO ENTRE CALLE 229 B Y CALLE 229, CALLE SUR 16 CENTRO DE DESARROLLO PARA EL ENVEJECIMIENTO AGRICOLA ORIENTAL CALLE CERRADA CERC	-99.080661	19.394191
1252	DIF220302136469	Ciudad de México	Azcapotzalco	Azcapotzalco	Av. 22 de febrero 440, Colonia San Marcos, Azcapotzalco 02020	-99.18256	19.48822
1253	DIF220302139411	Ciudad de México	Tlalpan	Tlalpan	Alcaldía Tlalpan, Ciudad de México	-99.166971	19.28885
1254	DIF220302139424	Ciudad de México	Coyoacán	Coyoacán	Calle Agustín Romero Ibañez s/n, Colonia Presidentes Ejidales, Alcaldía Coyoacán	-99.126401	19.326009
1255	DIF220302139437	Ciudad de México	Iztacalco	Iztacalco	Santa Cruz Acapixca, km 113, Alcaldía Iztpalapa, Ciudad de México.	-99.098546	19.401486
1256	DIF220302136508	Ciudad de México	Xochimilco	Xochimilco	Puente periférico Sur Canal Nacional, Anillo Periférico Coapa, Parque Ecológico de Xochimilco, 14339	-99.102419	19.294914
1257	DIF220302137535	Ciudad de México	Cuauhtémoc	Cuauhtémoc	CALLE MORELOS NO. 20	-99.14899	19.4322
1258	DIF220302140500	Ciudad de México	Tláhuac	Tláhuac	Colonia Villa Centroamericana	-99.054523	19.285663
1259	DIF220302140505	Ciudad de México	Iztapalapa	Iztapalapa	U.H Ermita Zaragoza, Alcaldía Iztpalapa, Ciudad de México	-98.99805	19.369723
1260	DIF220302140512	Ciudad de México	Iztapalapa	Iztapalapa	Colonia Santa María Aztahuacán, Alcaldía Iztpalapa, Ciudad de México	-99.030659	19.34748
1261	DIF220302140530	Ciudad de México	Cuauhtémoc	Cuauhtémoc	Cuauhtémoc 06500 Ciudad de México, CDMX	-99.17338	19.426221
1262	DIF220302140534	Ciudad de México	Iztapalapa	Iztapalapa	Alcaldía Iztpalapa, Ciudad de México	-99.092721	19.359082
1263	DIF220302140538	Ciudad de México	Tláhuac	Tláhuac	Calles Pablo Baunet, Ramón Rodríguez y Antonio Sierra, Colonia Conchita, Alcaldía Tláhuac, Ciudad de México	-99.03502	19.288035
1264	DIF220302137623	Ciudad de México	Benito Juárez	Benito Juárez	AVENIDA COYOACAN NUMERO 1635	-99.1731768	19.3658702
1265	DIF220302128403	Ciudad de México	Benito Juárez	Benito Juárez	CALLE PILARES COLONIA DEL VALLE CENTRO, 03100 BENITO JUÁREZ, BENITO JUÁREZ CIUDAD DE MÉXICO ENTRE CALLE ADOLFO PRIETO Y AMPLIACION COYOACAN, CALLE CEREZAS SE ENCUENTRA A ORILLAS DEL JARDÍN DEL ARTE PARQUE TLACOQUEMÉCATL	-99.17075	19.37897
1266	DIF220302137681	Ciudad de México	La Magdalena Contreras	La Magdalena Contreras	Río Magdalena, Alcaldía Magdalena Contreras, Ciudad de México.	-99.24302	19.32017
1267	DIF220302128432	Ciudad de México	Benito Juárez	Benito Juárez	CALLE ESPERANZA COLONIA NARVARTE PONIENTE, 03020 BENITO JUÁREZ, BENITO JUÁREZ CIUDAD DE MÉXICO ENTRE CALLE NICOLAS SAN JUAN Y CALLE XOCHICALCO, CALLE LA MORENA SE ENCUENTRA A 500 METROS DE LA ESTACION ETIOPIA PLAZA DE LA TRANSP	-99.16063	19.40048
1268	DIF220302137689	Ciudad de México	Álvaro Obregón	Álvaro Obregón	Periférico Sur y Luis Cabrera, Colonia San Jerónimo Aculco, Alcaldía Álvaro Obregón, Ciudad de México	-99.22088	19.32131
1269	DIF220302137692	Ciudad de México	Álvaro Obregón	Álvaro Obregón	Alcaldía Álvaro Obregón, Ciudad de México	-99.21061	19.36286
1270	DIF220302137703	Ciudad de México	Álvaro Obregón	Álvaro Obregón	Alcaldía Álvaro Obregón, Ciudad de México	-99.194252	19.390246
1271	DIF220302137733	Ciudad de México	Miguel Hidalgo	Miguel Hidalgo	Colonia Irrigación, Alcaldía Miguel Hidalgo, Ciudad de México	-99.208919	19.442077
1272	DIF220302138727	Ciudad de México	Iztapalapa	Iztapalapa	Canal de Chalco, Alcaldía Iztpalapa, Ciudad de México.	-99.0682826	19.286741
1273	DIF220302139027	Ciudad de México	Azcapotzalco	Azcapotzalco	Alcaldía Azcapotzalco, Ciudad de México	-99.18559	19.484927
1274	DIF220302139059	Ciudad de México	Coyoacán	Coyoacán	Colonia Santa Úrsula Coapa, Alcaldía Coyoacán, Ciudad de México	-99.145955	19.304162
1275	DIF220302139141	Ciudad de México	Iztacalco	Iztacalco	Calle, Av. Río Churubusco S/N, Gabriel Ramos Millán, Iztpalapa, 08000 Ciudad de México, CDMX	-99.0966805	19.3956321



No.	FOLIO	ESTADO	MUNICIPIO	LOCALIDAD	DIRECCION	LONGITUD	LATITUD
1276	DIF220302139141	Ciudad de México	Cuauhtémoc	Cuauhtémoc	C. Juan Aldama S/N, Buenavista, Cuauhtémoc, 06350 Ciudad de México, CDMX	-99.1518867	19.4416684
1277	DIF220302139141	Ciudad de México	Azcapotzalco	Azcapotzalco	Calle Castilla Ote. s/n, Centro, Azcapotzalco, 02008 Ciudad de México, CDMX	-99.1844211	19.4843101
1278	DIF220302139141	Ciudad de México	Venustiano Carranza	Venustiano Carranza	Francisco del Paso Y Troncoso 219, Jardín Balbuena, Venustiano Carranza, 15900 Ciudad de México, CDMX	-99.1132501	19.4193599
1279	DIF220302139141	Ciudad de México	Gustavo A. Madero	Gustavo A. Madero	Calle, 5 de Febrero S/N, Villa Gustavo A. Madero, Gustavo A. Madero, 07050 Ciudad de México, CDMX	-99.1130877	19.4825444
1280	DIF220302139141	Ciudad de México	Tlalpan	Tlalpan	Plaza de la Constitución No.1-Primer Piso, Tlalpan, 14000 Ciudad de México, CDMX	-99.1673902	19.2883822
1281	DIF220302139176	Ciudad de México	Iztapalapa	Iztapalapa	Aldama, San Lucas, Iztaapalapa, 09000 Ciudad de México, CDMX	-99.0927117	19.3589555
1282	DIF220302139176	Ciudad de México	Cuauhtémoc	Cuauhtémoc	C. Juan Aldama S/N, Buenavista, Cuauhtémoc, 06350 Ciudad de México, CDMX	-99.1518867	19.4416684
1283	DIF220302139176	Ciudad de México	Benito Juárez	Benito Juárez	Municipio Libre 1611, Sta Cruz Atoyac, Benito Juárez, 03310 Ciudad de México, CDMX	-99.1590816	19.3712879
1284	DIF220302139176	Ciudad de México	Miguel Hidalgo	Miguel Hidalgo	Av. Parque Lira 94, Observatorio, Miguel Hidalgo, 11860 Ciudad de México, CDMX	-99.1909361	19.4074379
1285	DIF220302138292	Ciudad de México	Venustiano Carranza	Venustiano Carranza	Francisco del Paso Y Troncoso 219, Jardín Balbuena, Venustiano Carranza, 15900 Ciudad de México, CDMX	-99.1132501	19.4193599
1286	DIF220302138292	Ciudad de México	Xochimilco	Xochimilco	Av. Guadalupe I. Ramírez 5 Barrio El Rosario Nepantlatlaca, Xochimilco, 16070 Ciudad de México	-99.1049008	19.2636626
1287	DIF220302138292	Ciudad de México	Tláhuac	Tláhuac	Av. Tlahuac, La Asunción, Tláhuac, 13000 Ciudad de México, CDMX	-99.0048731	19.2707564
1288	DIF220302138292	Ciudad de México	Tlalpan	Tlalpan	Plaza de la Constitución No.1-Primer Piso, Tlalpan, 14000 Ciudad de México, CDMX	-99.1673902	19.2883822
1289	DIF220302138292	Ciudad de México	Miguel Hidalgo	Miguel Hidalgo	Av. Parque Lira 94, Observatorio, Miguel Hidalgo, 11860 Ciudad de México, CDMX	-99.1909361	19.4074379
1290	DIF220302138292	Ciudad de México	Milpa Alta	Villa Milpa Alta	Av. Jalisco Ote., Villa Milpa Alta, Centro, Milpa Alta, 12000 Villa Milpa Alta, CDMX	-99.0234787	19.1913814
1291	DIF220302138292	Ciudad de México	Azcapotzalco	Azcapotzalco	Calle Castilla Ote. s/n, Centro, Azcapotzalco, 02008 Ciudad de México, CDMX	-99.1844211	19.4843101
1292	DIF220302138292	Ciudad de México	Álvaro Obregón	Álvaro Obregón	C. Canario S/N, Tolteca, Álvaro Obregón, 01150 Ciudad de México, CDMX	-99.1950674	19.3894574
1293	DIF220302138292	Ciudad de México	La Magdalena Contreras	La Magdalena Contreras	Av. Álvaro Obregón 20, Barranca Seca, La Magdalena Contreras, 10580 Ciudad de México, CDMX	-99.2415788	19.3049151
1294	DIF220302138292	Ciudad de México	Gustavo A. Madero	Gustavo A. Madero	Calle, 5 de Febrero S/N, Villa Gustavo A. Madero, Gustavo A. Madero, 07050 Ciudad de México, CDMX	-99.1130877	19.4825444
1295	DIF220302138292	Ciudad de México	Cuauhtémoc	Cuauhtémoc	C. Juan Aldama S/N, Buenavista, Cuauhtémoc, 06350 Ciudad de México, CDMX	-99.1518867	19.4416684
1296	DIF220302138292	Ciudad de México	Cuajimalpa de Morelos	Cuajimalpa de Morelos	Av. Juárez S/n, Cuajimalpa, Cuajimalpa de Morelos, 05000 Ciudad de México, CDMX	-99.299685	19.3573252
1297	DIF220302138292	Ciudad de México	Coyoacán	Coyoacán	Jardin Plaza Hidalgo 1, Coyoacán 04000 Ciudad de México, CDMX.	-99.1622679	19.350295
1298	DIF220302138292	Ciudad de México	Iztapalapa	Iztapalapa	Aldama, San Lucas, Iztaapalapa, 09000 Ciudad de México, CDMX	-99.0927117	19.3589555
1299	DIF220302138292	Ciudad de México	Iztacalco	Iztacalco	Calle, Av. Río Churubusco S/N, Gabriel Ramos Millán, Iztaalco, 08000 Ciudad de México, CDMX	-99.0966805	19.3956321
1300	DIF220402142487	Ciudad de México	Iztapalapa	Iztapalapa	CALLE SABADEL INTERIOR SN COLONIA AMPLIACIÓN BELLAVISTA, 09860 IZTAPALAPA, IZTAPALAPA CIUDAD DE MÉXICO ENTRE PERIFERICO CANAL DE GARAY Y PRIVADA TERCERA DE BELLAVISTA, CALLE BILBAO CENTRO DE ASISTENCIA E INTEGRACIÓN SOCIAL CORU	-99.068991	19.328536



No.	FOLIO	ESTADO	MUNICIPIO	LOCALIDAD	DIRECCION	LONGITUD	LATITUD
1301	DIF220402142488	Ciudad de México	Gustavo A. Madero	Gustavo A. Madero	CALLE COMETA INTERIOR DOMICILIO CONOCIDO COLONIA CUAUTEPEC BARRIO ALTO, 07100 GUSTAVO A. MADERO, GUSTAVO A. MADERO CIUDAD DE MÉXICO ENTRE CALLE DIAMANTE Y CALLE HACIENDA LA ESCALERA, CALLE HACIENDA LAURELES LAS INSTALACIONES PE	-99.1419449	19.5590078
1302	DIF220402142489	Ciudad de México	Iztapalapa	Iztapalapa	CALLE ENNA 96 INTERIOR SN COLONIA SAN LORENZO XICOTÉNCATL, 09140 IZTAPALAPA, IZTAPALAPA CIUDAD DE MÉXICO ENTRE AVENIDA TEXCOCO Y CALLE ERNESTO AGUIRRE COLORADO, CALZADA IGNACIO ZARAGOZA REHABILITACIÓN DE CENTRO DE ASISTENCIA E	-99.0242213	19.3832221
1303	DIF220402142493	Ciudad de México	Álvaro Obregón	Álvaro Obregón	CALLE FRANCISCO GONZÁLEZ BOCANEGRA INTERIOR SN COLONIA TORRES DE POTRERO, 01840 ÁLVARO OBREGÓN, ÁLVARO OBREGÓN CIUDAD DE MÉXICO ENTRE CALLE FLOR DE NUBE Y CALLE CLAVELINAS, CALLE FELIPE ANGELES CENTRO DE ASISTENCIA E INTEGRACIÓ	-99.2474743	19.3287778
1304	DIF220402142495	Ciudad de México	Gustavo A. Madero	Gustavo A. Madero	CALLE COMETA INTERIOR SN COLONIA CUAUTEPEC BARRIO ALTO, 07100 GUSTAVO A. MADERO, GUSTAVO A. MADERO CIUDAD DE MÉXICO ENTRE CALLE DIAMANTE Y CALLE HACIENDA LA ESCALERA, CALLE HACIENDA LAURELES CENTRO DE ASISTENCIA E INTEGRACIÓN S	-99.1419389	19.5602923
1305	DIF220402142497	Ciudad de México	Azcapotzalco	Azcapotzalco	AVENIDA DEL ROSARIO INTERIOR SN COLONIA SAN MARTIN XOCHINAHUAC, 02120 AZCAPOTZALCO, AZCAPOTZALCO CIUDAD DE MÉXICO ENTRE CALLE TRES Y CALLE CUATRO, CALLE HITZLIN CENTRO DE ASISTENCIA E INTREGRACIÓN SOCIAL AZCAPOTZALCO COLINDA CO	-99.194897	19.498773
1306	DIF220402142498	Ciudad de México	Coyoacán	Coyoacán	AVENIDA CANAL NACIONAL INTERIOR SN COLONIA VILLA QUIETUD, 04960 COYOACÁN, COYOACÁN CIUDAD DE MÉXICO ENTRE CALZADA LAS BOMBAS Y CALZADA DEL HUESO, CENTRO DE ASISTECIA E INTEGRACIÓN SOCIAL ATLAMPA A UN COSTADO DE HOSPITAL VETER	-99.1013701	19.301242
1307	DIF220402142499	Ciudad de México	Coyoacán	Coyoacán	AVENIDA CANAL NACIONAL INTERIOR SN COLONIA VILLA QUIETUD, 04960 COYOACÁN, COYOACÁN CIUDAD DE MÉXICO ENTRE CALZADA DEL HUESO Y CALZADA LAS BOMBAS, AVENIDA NINGUNA CENTRO DE ASISTENCIA E INTEGRACIÓN SOCIAL CUEMANCO COLIDA CON EL	-99.1012171	19.3022263
1308	DIF220402142501	Ciudad de México	Xochimilco	Xochimilco	AVENIDA AÑO DE JUÁREZ 1900 INTERIOR SN COLONIA SAN LUIS TLAXIALTEMALCO, 16610 IZTACALCO, XOCHIMILCO CIUDAD DE MÉXICO ENTRE CALLE HERMENEGILDO GALEANA Y CALLE CUAUHTÉMOC, CALLE GUADALUPE I RAMIREZ EN FRENTE DE MERCADO DE MERCADO	-99.0285469	19.2605751
1309	DIF220302138321	Ciudad de México	Azcapotzalco	Azcapotzalco	CASTILLA ORIENTE, COLONIA CENTRO AZCAPOTZALCO, ALCALDÍA AZCAPOTZALCO, CDMX	-99.1894136	19.4851542
1310	DIF220302139314	Ciudad de México	Cuauhtémoc	Cuauhtémoc	Río de La Plata número 48, Cuauhtémoc, Ciudad de México, CDMX	-99.173401	19.42616
1311	DIF220302139325	Ciudad de México	Coyoacán	Coyoacán	Av. Santa Ana esq. Av. H. Escuela Naval Militar, Colonia ex Ejido San Francisco Culhuacán Cafetales, Colonia San Francisco Culhuacán	-99.124453	19.329772
1312	DIF220302139348	Ciudad de México	Coyoacán	Coyoacán	Av. Santa Ana casi esquina con Cafetales, Colonia San Francisco Culhuacán, CTM Culhuacán V, Alcaldía Coyoacán	-99.109784	19.3284



No.	FOLIO	ESTADO	MUNICIPIO	LOCALIDAD	DIRECCION	LONGITUD	LATITUD
1313	DIF220402142541	Ciudad de México	Gustavo A. Madero	Gustavo A. Madero	AVENIDA MARGARITA MAZA DE JUAREZ 150 SN INTERIOR SN COLONIA PATERA, 07680 GUSTAVO A. MADERO, GUSTAVO A. MADERO CIUDAD DE MÉXICO ENTRE AVENIDA MIGUEL OTON MENDIZABAL Y EJE VIAL LAZARO CARDENAS, CALZADA VALLEJO CENTRO DE ASISTENC	-99.1547412	19.5058229
1314	DIF220402169501	Ciudad de México	Iztapalapa	Iztapalapa	CALLE SANCHEZ ARREOLA ANTONIO CUMPLIDO PADRE CARBAJAL ANSEMO DE ADAN JOSE PAGOLA DIONISIO SANCHEZ IGNACIO AYALA MANUEL MUÑIZ JUAN PABLO ANAYA COLONIA ERMITA ZARAGOZA, 09180 IZTAPALAPA, IZTAPALAPA CIUDAD DE MÉXICO ENTRE CALLE CON	-98.9973594	19.3621761
1315	DIF220402169896	Ciudad de México	Iztapalapa	Iztapalapa	CALLE CENSOS ALBERT AV AMACUZAC Y PLAYA SALAGUA COLONIA EL RETOÑO, 09440 IZTAPALAPA, IZTAPALAPA CIUDAD DE MÉXICO ENTRE CALLE PORTO ALEGRE Y EJE 6 SUR PLAYA PIE DE LA CUESTA Y CALLE PORTO ALEGRE Y EMILIO CARRANZA, AVENIDA AV AMA	-99.1267114	19.3708607
1316	DIF220402169901	Ciudad de México	Iztapalapa	Iztapalapa	CALLE VIOLETA C 10 VILLA SAN ANTONIO PLAN DE INDEPENDENCIA VILLA BUENA DE ALAVA VILLA PERMUNDO COLONIA DESARROLLO URBANO QUETZALCOATL, 09700 IZTAPALAPA, IZTAPALAPA CIUDAD DE MÉXICO ENTRE CALLE PLAN DE AYUTLA Y CALLE PLAN DE INDE	-99.0446736	19.333151
1317	DIF220402169912	Ciudad de México	Iztapalapa	Iztapalapa	CALLE MAPLE BARRANCA ALSINE ALTEA 3RA CDA MAZOQUITE CUARTA CDA BARRANCA 3RA CDA BARRANCA 2DA CDA BARRANCA COLONIA PLAN DE IGUALA, 09838 IZTAPALAPA, IZTAPALAPA CIUDAD DE MÉXICO ENTRE CALLE AMEZQUITE Y CERRADA RICARDO GARCIA VILLA	-99.0849247	19.3521264
1318	DIF220402170408	Ciudad de México	Iztapalapa	Iztapalapa	CALLE LAZARO CARDENAS BENITO JUAREZ DIAZ MIRON HIDALGO 18 DE MARZO AV. CARCEL DE MUJERES JAVIER SOLIS DOMINGO SOLER MERCEDES ESCOBAR COLONIA SAN MIGUEL TEOTONGO SECCIÓN RANCHITO, 09630 IZTAPALAPA, IZTAPALAPA CIUDAD DE MÉXICO ENTR	-98.9830817	19.346118
1319	DIF220402170411	Ciudad de México	Iztapalapa	Iztapalapa	CALLE VIDAURRETA Y GRAN DECADA NACIONAL UNIDAD HABITACIONAL Y EMILIO AZCARRAGA COLONIA CHINAMPAC DE JUÁREZ, 09208 IZTAPALAPA, IZTAPALAPA CIUDAD DE MÉXICO ENTRE CALLE ENRIQUE CONTEL Y PROLONGACIÓN TELECOMUNICACIONES Y CALLE 3 TEL	-99.0421695	19.3838636
1320	DIF220402170413	Ciudad de México	Iztapalapa	Iztapalapa	CALLE ELPIDIO CANALES Y SANTIAGO DE LA VEGA Y JOSE DEL RIO Y MANUEL CALERO Y CALLE CAYETANO ANDRADE Y JOSE PEON DE VALLE COLONIA SANTA MARTHA ACATITLA SUR, 09530 IZTAPALAPA, IZTAPALAPA CIUDAD DE MÉXICO ENTRE CALZADA IGNACIO ZARA	-99.0213429	19.3716267
1321	DIF220402170414	Ciudad de México	Iztapalapa	Iztapalapa	CALLE GAMA GAVILAN SEGUNDA CERRADA JAVIER ROJO GOMEZ HERMENEGILDO GALEANA DIAZ ORDAZ GOLDA MEIR AVENIDA JALISCO Y AVENIDA COLIMA COLONIA GUADALUPE DEL MORAL, 09300 IZTAPALAPA, IZTAPALAPA CIUDAD DE MÉXICO ENTRE CALLE DIAZ ORDAZ Y	-99.0804456	19.3671627
1322	DIF220402170415	Ciudad de México	Iztapalapa	Iztapalapa	CALLE JACARANDAS AYACAHUITE IZTACCIHUATL Y AZTECAS COLONIA EL MOLINO TEZONCO, 09960 IZTAPALAPA, IZTAPALAPA CIUDAD DE MÉXICO ENTRE CALLE RIO ZACAHUITZO NEZAHUALCOYOTL Y CALLE CHIMALPOCA AV BENITO JUAREZ, CALLE OYAMEL AYACAHUITE	-99.0686731	19.3008035



No.	FOLIO	ESTADO	MUNICIPIO	LOCALIDAD	DIRECCION	LONGITUD	LATITUD
1323	DIF220402170416	Ciudad de México	Iztapalapa	Iztapalapa	CALLE ESPAÑA COLONIA SAN NICOLÁS TOLENTINO, 09850 IZTAPALAPA, IZTAPALAPA CIUDAD DE MÉXICO ENTRE CIRCUITO BAHAMAS Y CALLE VERIN, CALLE LEBRIJA REFORMA CALLE ESPAÑA SN ENTRE CALLES CTO BAHAMAS VERIN COLONIA SAN NICOLÁS TOLENTINO	-99.0850139	19.3268739
1324	DIF220402170417	Ciudad de México	Iztapalapa	Iztapalapa	ANDADOR AND SANTOS DEGOLLADO Y AND MARIANO ESCOBEDO DONATO GUERRA COLONIA CHINAMPAC DE JUÁREZ, 09208 IZTAPALAPA, IZTAPALAPA CIUDAD DE MÉXICO ENTRE CALLE EMILIO BALLI Y CALLE GRAN DECADA NACIONAL, ANDADOR AND SANTOS DEGOLLADO	-99.0448147	19.3841961
1325	DIF220402170418	Ciudad de México	Iztapalapa	Iztapalapa	CALLE AVENIDA CONGRESO DE CHILPANCINGO DEL NORTE AVENIDA SIERVO DE LA NACION JOAQUIN GUEVARA CONSTITUCION DE APATZINGAN VICENTE DE SANTA MARIA RETORNO CONSTITUCION DE APATZINGAN CHILPANCINGO NORTE JOAQUIN GUEVARA JUAN PABLO DELGAD	-98.9932858	19.364987
1326	DIF220402170422	Ciudad de México	Iztapalapa	Iztapalapa	CALLE OYAMEL JACARANDAS OCOTE Y PINO COLONIA EL MOLINO TEZONCO, 09960 IZTAPALAPA, IZTAPALAPA CIUDAD DE MÉXICO ENTRE CALLE FRESNO AYACAHUITE Y CALLE EBANO ALAMO, CALLE CEDRO AV BENITO JUAREZ CALLEOYAMEL JACARANDAS OCOTE Y PINOEN	-99.0675096	19.2970612
1327	DIF220402170423	Ciudad de México	Iztapalapa	Iztapalapa	AVENIDA GENARO ESTRADA COLONIA SANTA CRUZ MEYEHUALCO, 09290 IZTAPALAPA, IZTAPALAPA CIUDAD DE MÉXICO ENTRE AVENIDA ANTONIO DIAZ SOTO Y GAMA Y SANTA CRUZ MEYEHUALCO Y , AVENIDA GENARO ESTRADA. ENTRE AVENIDA ANTONIO DIAZ SOTO Y	-99.0488975	19.3553674
1328	DIF220402170427	Ciudad de México	Iztapalapa	Iztapalapa	CALLE VICTORIANO CEPEDA GENERAL JOSÉ MARÍA PARRAS GENERAL JUAN ENRÍQUEZ GENERAL ANTONIO G. DE LEÓN COLONIA JUAN ESCUTIA, 09100 IZTAPALAPA, IZTAPALAPA CIUDAD DE MÉXICO ENTRE CALLE DOMINGO ARELLANO DOMÍNGUEZ Y GENERAL MANUEL TORR	-99.0406803	19.3912961
1329	DIF220402170428	Ciudad de México	Iztapalapa	Iztapalapa	CALLE JOSE DE LOS SANTOS CAOBA Y NOGAL COLONIA EL MOLINO TEZONCO, 09960 IZTAPALAPA, IZTAPALAPA CIUDAD DE MÉXICO ENTRE CALLE MARGARITA Y AVENIDA BENITO JUAREZ, CALLE ROSALITA CALLE JOSE DE LOS SANTOS CAOBA Y NOGAL ENTRE CALLE MA	-99.0655085	19.2963898
1330	DIF220402170789	Ciudad de México	Iztapalapa	Iztapalapa	CALLE MANUEL RESENDIZ CRUCES PRIV CRUCES EUGENIO GIRON HORTENSIA CERRADA DE LAS CRUCES Y FRANCISCO TREVIÑO COLONIA PARAJE SAN JUAN, 09830 IZTAPALAPA, IZTAPALAPA CIUDAD DE MÉXICO ENTRE CALLE RAFAEL SIERRA Y EUGENIO GIRON EUGENIO	-99.0682841	19.3399323
1331	DIF220402170791	Ciudad de México	Iztapalapa	Iztapalapa	AVENIDA UNION DE COLONOS LOMA FLOR DE AZALEA JACARANDAS RANCHO DE LA ESPIGA Y FRESNOS COLONIA SAN MIGUEL TEOTONGO SECCIÓN CAPILLA, 09630 IZTAPALAPA, IZTAPALAPA CIUDAD DE MÉXICO ENTRE CALLE CAMINO REAL Y CALLE SIN NOMBRE NARDO Y	-98.98913	19.3442412
1332	DIF220402170792	Ciudad de México	Iztapalapa	Iztapalapa	CALLE REFORMA INDUSTRIAL MILTENCO REFORMA GEOGRAFICA REFORMA SALARIAL 1RA CDA JUSTO SIERRA REFORMA LEGAL REFORMA COMUNICATIVA REFORMA PLANETARIA 2DA CDA DE MILTENCO REFORMA TEXTIL REFORMA ADUANAL MELCHOR OCAMPO REFORMA MONETARIA C	-99.0346695	19.3370179



No.	FOLIO	ESTADO	MUNICIPIO	LOCALIDAD	DIRECCION	LONGITUD	LATITUD
1333	DIF220402170798	Ciudad de México	Iztapalapa	Iztapalapa	CALLE LA NIÑA LA PINTA CERRO BERNAL Y CERRO HIRSUTE COLONIA BUENAVISTA, 09700 IZTAPALAPA, IZTAPALAPA CIUDAD DE MÉXICO ENTRE CALLE CAMINO A LAS MINAS PROL SANTA ROSA Y CALLE SANTA ROSA CTO SANTA FE, CALLE CERRO ROSTAL LA SANTA MA	-99.0249437	19.3261723
1334	DIF220402170799	Ciudad de México	Iztapalapa	Iztapalapa	CALLE EMBAJADORES POLIGLOTAS SOCIOLOGOS MORALISTAS LEGISTAS OCEANOGRAFOS NEUMATOLOGOS SAN JOSE ACULCO PUBLICISTAS GERENTES ETNOGRAFOS ESTETAS EMBAJADORES AVENIDA RIO CHURUBUSCO AVENIDA CANAL RIO CHURUBUSCO COLONIA SAN JOSÉ ACULCO,	-99.1000602	19.3750892
1335	DIF220402170810	Ciudad de México	Iztapalapa	Iztapalapa	CALLE ZARZA BONZA JOSE MARIA MORELOS NIÑOS HEROES LAUREL CDA TALIS GERANIO MIGUEL HIDALGO LAZARO CARDENAS CAMELIA FRANCISCO VILLA ESMERALDA RUBI JOSEFA O. DE DOMINGUEZ COLONIA CAMPESTRE POTRERO, 09637 IZTAPALAPA, IZTAPALAPA CIUDAD	-98.9786014	19.3260867
1336	DIF220402162946	Ciudad de México	Iztapalapa	Iztapalapa	CERRADA FLOR DE DALIA COLONIA SANTIAGO ACAHUALTEPEC, 09600 IZTAPALAPA, IZTAPALAPA CIUDAD DE MÉXICO ENTRE CALLE TULIPAN Y AVENIDA CUAUHEMOC, CERRADA DIAZ ORDAZ CERRADA FLOR DE DALIA ENTRE CALLE TULIPAN ENTRE AVENIDA CUAUHEMOC	-99.0051704	19.3507588
1337	DIF220402166454	Ciudad de México	Coyoacán	Coyoacán	CERRADA SAN ISIDRO COLONIA PEDREGAL DE SANTA ÚRSULA, 04600 COYOACÁN, COYOACÁN CIUDAD DE MÉXICO ENTRE CALLE SAN ISIDRO Y CALLE SAN GONZALO, ENTRE CALLES SAN ISIDRO Y SAN GONZALO	-99.1470864	19.3102653
1338	DIF220402166464	Ciudad de México	Coyoacán	Coyoacán	CALLE 2 DE DICIEMBRE COLONIA PEDREGAL DE SANTA ÚRSULA, 04600 COYOACÁN, COYOACÁN CIUDAD DE MÉXICO ENTRE CALLE JOSE MARIA MORELOS Y PAVON Y CALLE XOCHITL, ENTRE CALLES XOCHITL Y JOSE MARIA MORELOS Y PAVON	-99.1450452	19.3104179
1339	DIF220402166465	Ciudad de México	Coyoacán	Coyoacán	CALLE JOSÉ MARÍA MORELOS Y PAVÓN COLONIA PEDREGAL DE SANTA ÚRSULA, 04600 COYOACÁN, COYOACÁN CIUDAD DE MÉXICO ENTRE CALLE SAN GONZALO Y CALLEJON ESFUERZO, SE LOCALIZA ENTRE CALLE SAN GONZALO Y CALLEJÓN ESFUERZO	-99.1451491	19.3109992
1340	DIF220402170008	Ciudad de México	Iztapalapa	Iztapalapa	CALLE VENUSTIANO CARRANZA NARCISO MENDOZA MANUEL ÁVILA CAMACHO FILOMENO MATA FELIPE ÁNGELES ANILLO DE CIRCUNVALACIÓN AVENIDA RAMÓN CORONA Y AQUILES SERDAN COLONIA SANTA MARÍA AZTAHUACÁN, 09570 IZTAPALAPA, IZTAPALAPA CIUDAD DE MÉXICO	-99.0322049	19.3522961
1341	DIF220402170013	Ciudad de México	Iztapalapa	Iztapalapa	CALLE DALIAS CUARTA SAN MIGUEL 1 SAN MIGUEL 2 SAN MIGUEL AVENIDA SAN MIGUEL 1RA CERRADA SAN MIGUEL LIMA DE LIRIOS COLONIA BUENAVISTA, 09700 IZTAPALAPA, IZTAPALAPA CIUDAD DE MÉXICO ENTRE CALLE 1RA CERRADA SAN MIGUEL CUARTA SAN MI	-99.0320452	19.3308014
1342	DIF220402170069	Ciudad de México	Iztapalapa	Iztapalapa	CALLE CALLE 2 CALLE 4 AVENIDA AÑO DE JUAREZ CALLE 8 1RA CDA CALLE 8 COLONIA GRANJAS DE SAN ANTONIO, 09070 IZTAPALAPA, IZTAPALAPA CIUDAD DE MÉXICO ENTRE CALLE CALLE 8 Y CALLE 10 Y EJE VIAL EJE 3 ORIENTE Y AÑO DE JUAREZ, AVENIDA A	-99.1080609	19.3617682



No.	FOLIO	ESTADO	MUNICIPIO	LOCALIDAD	DIRECCION	LONGITUD	LATITUD
1343	DIF220402170071	Ciudad de México	Iztapalapa	Iztapalapa	CERRADA JUAN DE LA BARRERA COLONIA LAS PEÑAS, 09750 IZTAPALAPA, IZTAPALAPA CIUDAD DE MÉXICO ENTRE PROLONGACION JUAN DE LA BARRERA Y PARAMENTO Y , AVENIDA INSURGENTES CERRADA JUAN DE LA BARRERA ENTRE CALLE PROLONGACION JUAN DE	-99.0493571	19.3382788
1344	DIF220402170431	Ciudad de México	Iztapalapa	Iztapalapa	CALLE SUR 107 A CALLE SUR 109 A CALLE SUR 111 CALLE SUR 111 A CALLE SUR 113 CALLE SUR 113 A Y CALLE GRAL ANTONIO CARDENAS RODRIGUEZ COLONIA HÉROES DE CHURUBUSCO, 09090 IZTAPALAPA, IZTAPALAPA CIUDAD DE MÉXICO ENTRE AVENIDA RODOLF	-99.1160133	19.3603564
1345	DIF220402170432	Ciudad de México	Iztapalapa	Iztapalapa	CALLE COMBATE DE CALAYA COLONIA UNIDAD VICENTE GUERRERO, 09200 IZTAPALAPA, IZTAPALAPA CIUDAD DE MÉXICO ENTRE AVENIDA GENARO ESTRADA Y CAMPAÑA DEL EBANO Y , CALLE COMBATE DE CALAYA . ENTRE AVENIDA GENARO ESTRADA Y CAMPAÑA DEL	-99.0512475	19.3568625
1346	DIF220402170435	Ciudad de México	Iztapalapa	Iztapalapa	CALLE CALEGA VICENTE GUERRERO Y LEONA VICARIO COLONIA SANTIAGO ACAHUALTEPEC 2A. AMPLIACIÓN, 09609 IZTAPALAPA, IZTAPALAPA CIUDAD DE MÉXICO ENTRE CALLE ORO Y CALLE ABEDUL BAMBU Y CEDRO PAPIRO Y CAÑADA, CALLE VICENTE GUERRERO Y	-99.007136	19.3436407
1347	DIF220402170439	Ciudad de México	Iztapalapa	Iztapalapa	CALLE LA ROQUETA ANTONIO CUMPLIDO RETORNO NIÑO ARTILLERO ANSELMO DE ADAN JOSE PAGOLA DIONISIO ROJAS IGNACIO AYALA CALLE NIÑO ARTILLERO ANSELMO DE ADAN RETORNO PARQUE INDUSTRIAL ERMITA ZARAGOZA, 09180 IZTAPALAPA, IZTAPALAPA CIUDAD	-98.9983451	19.3618456
1348	DIF220402170440	Ciudad de México	Iztapalapa	Iztapalapa	CALLE 1A Y2A MENESES MENESES 1RA Y 2A FRANCO RIVERA 1RA Y 2A LUIS ARAIZA1RA Y 2A CARLOS RINCON 1RA Y 2DA CASIMIRO DEL VALLE1RA Y 2DA ROBERTO RODRIGUEZ COLONIA UNIDAD VICENTE GUERRERO, 09200 IZTAPALAPA, IZTAPALAPA CIUDAD DE MÉXICO	-99.0511604	19.3538327
1349	DIF220402170449	Ciudad de México	Iztapalapa	Iztapalapa	CALLE AVENIDA AMACUZAC PORTO ALEGRE 1RA CERRADA PORTO ALEGRE SN ALSACA PLAYA LORENA CALLEJÓN NORMANDÍA PROLONGACIÓN NORMANDIA CERRADA MIXQUITITLA EJE 1 ORIENTE AVENIDA ANDRÉS MOLINA ENRÍQUEZ TOMAS A. WATSON CONMUTADOR ALBERT PLAYA	-99.1284678	19.3709566
1350	DIF220402170450	Ciudad de México	Iztapalapa	Iztapalapa	AVENIDA 11 Y PINO COLONIA EL VERGEL, 09880 IZTAPALAPA, IZTAPALAPA CIUDAD DE MÉXICO ENTRE CERRADA MORELOS Y CERRADA JACARANDAS, CALLE AGUJAS AVENIDA 11 Y PINO ENTRE CALLES MORELOS JACARANDAS Y AGUJAS COLONIA EL VERGEL CP. 09880	-99.0817892	19.3167731
1351	DIF220402170452	Ciudad de México	Iztapalapa	Iztapalapa	CALLE DEL ROSAL AZUCENA 1RA CDA DE COCOTAL 1RA CDA AZUCENA PARAMETRO COLONIA SANTA CRUZ MEYEHUALCO, 09709 IZTAPALAPA, IZTAPALAPA CIUDAD DE MÉXICO ENTRE CALLE DEL ROSAL Y TRIGAL Y CALLE POZOS Y TUNAL, CALLE DEL ROSAL AZUCENA 1	-99.0342541	19.3300785
1352	DIF220402170812	Ciudad de México	Iztapalapa	Iztapalapa	CALLE FRANCISCO VICTORIA FELIPE OBREGON FRANCISCO VICTORIA TRINIDAD RAMIREZ CDA RAMIREZ ANTONIO MARAÑON AGUSTIN DE ITURBIDE MANUEL DE JESUS VENUSTIANO CARRANZA JOSE JURADO Y CDA VICENTE DAVILA COLONIA AMPLIACIÓN PARAJE SAN JUAN, 0	-99.0682002	19.3375782



No.	FOLIO	ESTADO	MUNICIPIO	LOCALIDAD	DIRECCION	LONGITUD	LATITUD
1353	DIF220402170815	Ciudad de México	Iztapalapa	Iztapalapa	CALLE CAPULIN HAYAS ARCOS Y LOMA BONITA COLONIA BUENAVISTA, 09700 IZTAPALAPA, IZTAPALAPA CIUDAD DE MÉXICO ENTRE CALLE DE LAS TORRES LOMA LINDA Y CALLE CESAR AUGUSTO AV PINO, CALLE ALVARO GARCES 4TA CDA LAS TORRES CALLE CAPULIN	-99.028384	19.3219904
1354	DIF220402170821	Ciudad de México	Iztapalapa	Iztapalapa	CALLE LUIS GALVÁN ROBERTE HARE SAMUEL CROMPTON EDUARDO E. BRANITY COLONIA FUEGO NUEVO, 09800 IZTAPALAPA, IZTAPALAPA CIUDAD DE MÉXICO ENTRE CALLE SAMUEL F. B. MORSE Y CARLOS BENS Y CALLE JUAN LESLI Y HERMANOS WRIGHT, CALLE ROBERT	-99.103315	19.3309555
1355	DIF220402170823	Ciudad de México	Iztapalapa	Iztapalapa	CALLE CALLE COPÁN BATEL DE LAS CRUCES DALIA CAMINO REAL LUIS DONALDO COLOSIO Y AVENIDA APOLOCALCO DEL ROSAL COLONIA CAMPESTRE POTRERO, 09637 IZTAPALAPA, IZTAPALAPA CIUDAD DE MÉXICO ENTRE CALLE LAS CRUCES Y JACARANDA Y CALLE DALI	-98.972722	19.3273118
1356	DIF220402170824	Ciudad de México	Iztapalapa	Iztapalapa	CERRADA 1RA CDA PINO Y PINO LLAMA COLONIA TENORIOS, 09680 IZTAPALAPA, IZTAPALAPA CIUDAD DE MÉXICO ENTRE CALLE PINO SAUCES Y CALLE PIRULES CDA PINO, CALLE FRESNO AV DE LAS MINAS CALLE1RA CDA PINO Y PINO LLAMA ENTRE CALLE PINO SA	-99.0216817	19.3279943
1357	DIF220402170825	Ciudad de México	Iztapalapa	Iztapalapa	CALLE ARMILLITA RANCHO TOMACOCO JOSE LOPEZ PORTILLO Y CARRIL COLONIA SAN MIGUEL TEOTONGO SECCIÓN GUADALUPE, 09630 IZTAPALAPA, IZTAPALAPA CIUDAD DE MÉXICO ENTRE CALLE ARMILLITA Y CALLE PARAMENTO CDA ARMILLITA Y FERMIN ESPINOSA CD	-98.9868181	19.3441503
1358	DIF220402170826	Ciudad de México	Iztapalapa	Iztapalapa	CALLE PRIVADA FARMACEUTICOS 1RA CERRADA TRABAJADORAS SOCIALES PRIVADA DE LOS REYES CERRADA REYES AVENIDA YUCATAN CERRADA MONTERREY TRABAJADORAS SOCIALES EJE 3 ORIENTE Y SEGUNDA GEOGRAFOS PUEBLO ACULCO, 09410 IZTAPALAPA, IZTAPALAPA	-99.1064263	19.3716777
1359	DIF220402170827	Ciudad de México	Iztapalapa	Iztapalapa	CALLE ALCANFORES Y AVENIDA CANAL NACIONAL Y PRIVADA CANAL NACIONAL Y PROLONGACION COSECHAS Y PRIVADA DE GONZALEZ Y ADOLFO LOPEZ MATEOS Y CALZADA TAXQUEÑA Y PRIMERA CERRADA TULA BARRIO SAN ANTONIO CULHUACÁN, 09800 IZTAPALAPA, IZTAP	-99.1127979	19.3411846
1360	DIF220402170831	Ciudad de México	Iztapalapa	Iztapalapa	CALLE SAN FRANCISCO SONORA TABASCO PRIMAVERA AV APOLCALCO DIONISIO QUINTANA ROO Y LUIS DONALDO COLOSIO COLONIA CAMPESTRE POTRERO, 09637 IZTAPALAPA, IZTAPALAPA CIUDAD DE MÉXICO ENTRE CALLE OAXACA Y LUIS DONALDO COLOSIO Y AVENIDA	-98.9692691	19.3282858
1361	DIF220402170834	Ciudad de México	Iztapalapa	Iztapalapa	CERRADA VILLA AVENA MOCTEZUMA OTILIO MONTAÑO 5TA CDA JUSTO SIERRA CDA MILTECO MANUEL CAÑAS MOCTEZUMA COLONIA LOMAS DE SANTA CRUZ, 09709 IZTAPALAPA, IZTAPALAPA CIUDAD DE MÉXICO ENTRE CALLE IZTACCIHUATL Y CALLE OTILO MONTAÑO, CALL	-99.03604	19.3344359
1362	DIF220402166492	Ciudad de México	Coyoacán	Coyoacán	CALLE TEPALCATZIN COLONIA ADOLFO RUIZ CORTINES, 04630 COYOACÁN, COYOACÁN CIUDAD DE MÉXICO ENTRE CALLE MEXCAYATL Y CALLE POPOCATEPETL, SE ENCUENTRA ENTRE CALLES MEXCAYATL Y POPOCATEPETL	-99.1538923	19.3175345



No.	FOLIO	ESTADO	MUNICIPIO	LOCALIDAD	DIRECCION	LONGITUD	LATITUD
1363	DIF220402169536	Ciudad de México	Gustavo A. Madero	Gustavo A. Madero	CALLE TURQUESA COLONIA ESTRELLA, 07810 GUSTAVO A. MADERO, GUSTAVO A. MADERO CIUDAD DE MÉXICO ENTRE AVENIDA VICTORIA ORIENTE Y CALLE TESORO, SE ENCUENTRA ENTRE CALLE TESORO Y AVENIDA VICTORIA ORIENTE	-99.1159654	19.4725809
1364	DIF220402169560	Ciudad de México	Gustavo A. Madero	Gustavo A. Madero	CALLE FEDERICO CAMPOS 1 COLONIA VILLA GUSTAVO A. MADERO, 07050 GUSTAVO A. MADERO, GUSTAVO A. MADERO CIUDAD DE MÉXICO ENTRE CALLE MINA Y AVENIDA 5 DE FEBRERO, SE ENCUENTRA ENTRE CALLE MINA Y AVENIDA 5 DE FEBRERO	-99.1142138	19.484937
1365	DIF220402170088	Ciudad de México	Iztapalapa	Iztapalapa	CALLE CARTAGO COLONIA LOMAS ESTRELLA, 09890 IZTAPALAPA, IZTAPALAPA CIUDAD DE MÉXICO ENTRE CALLE TRACIA Y CALLE SIRACUSA, AVENIDA PASEO DE BIZANCIO CALLE CARTAGO ENTRE CALLE TRACIA Y CALLE SIRACUSA AVENIDA PASEO DE BIZANCIO COLO	-99.0946445	19.3194647
1366	DIF220402170098	Ciudad de México	Iztapalapa	Iztapalapa	CALLE DEL ROSAL LA VENTA Y CDA DEL ROSAL ROSAL BARRIO SAN LUCAS, 09000 IZTAPALAPA, IZTAPALAPA CIUDAD DE MÉXICO ENTRE EJE VIAL 8 SUR CALZ ERMITA IZTAPALAPA Y PARAMENTO Y EJE VIAL 8 SUR CALZ ERMITA IZTAPALAPA Y PARAMENTO, CALLE	-99.0960855	19.3564625
1367	DIF220402170455	Ciudad de México	Iztapalapa	Iztapalapa	CALLE OTHON DE MENDIZABAL Y LA LOMITA COLONIA SAN LUCAS, 09000 IZTAPALAPA, IZTAPALAPA CIUDAD DE MÉXICO ENTRE AMPLIACION ERMITA IZTAPALAPA Y EJE 8 SUR Y CALLE CATEDRAL DE GUADALAJARA Y TLAXCANES, CALLE OTHON DE MENDIZABAL Y LA	-99.0947036	19.3544546
1368	DIF220402170456	Ciudad de México	Iztapalapa	Iztapalapa	CALLE JARDIN DE LOS TULIPANES DIAG JARDIN DE LOS OLIVOS JARDIN DE LOS PENSAMIENTOS Y JARDIN DE ORQUIDEAS COLONIA JARDINES DE SAN LORENZO TEZONCO, 09940 IZTAPALAPA, IZTAPALAPA CIUDAD DE MÉXICO ENTRE CALLE JARDIN DE LAS VIOLETAS Y	-99.0747298	19.2948415
1369	DIF220402170457	Ciudad de México	Iztapalapa	Iztapalapa	CALLE SAN JOSE CAMINO A LAS MINAS CEDRO 1ER DE DICIEMBRE 12 DE DICIEMBRE 25 DE DICIEMBRE 1RO DE ENERO TORRE IFFEL PIRAMIDE DE LA LUNA PIRAMIDE DEL SOL BELLAVISTA ABETILLON A. SAN MIGUEL CDA SAN MIGUEL 2CDA SAN MIGUEL Y PIEDRAS NEG	-99.0304462	19.3322372
1370	DIF220402170459	Ciudad de México	Iztapalapa	Iztapalapa	AVENIDA CANAL DE CHALCO COLONIA EL VERGEL, 09880 IZTAPALAPA, IZTAPALAPA CIUDAD DE MÉXICO ENTRE AVENIDA PERIFERICO CANAL DE GARAY Y CALLE TECNICOS Y MANUALES, CALLE ESTACION MIGRATORIA AVENIDA CANAL DE CHALCO ENTRE CALLES PERIFE	-99.08874	19.3069153
1371	DIF220402170460	Ciudad de México	Iztapalapa	Iztapalapa	CALLE PRADIÑAS RETORNO LA ROQUETA RETORNO NIÑO ARTILLERO CHITO VILLAGRAN PABLO GALEANA MAXIMINO BRAVO JOSE ANTONIO GALEANA AVENIDA SIERVO DE LA NACION AVENIDA CONGRESO CHILPANCINGO SUR 2DO RETORNO LA ROQUETA JOSE MORALES AGUAYO RO	-98.9948489	19.3619975
1372	DIF220402170461	Ciudad de México	Iztapalapa	Iztapalapa	CALLE GENERAL JUAN ENRÍQUEZ Y AVENIDA TEXCOCO COLONIA JUAN ESCUTIA, 09100 IZTAPALAPA, IZTAPALAPA CIUDAD DE MÉXICO ENTRE CALLE GENERAL JUAN MANUEL TORREA Y GENERAL JOSE MARÍA PARRAS Y CALLE GENERAL FRANCISCO LEYVA Y GENERAL VICTO	-99.0383176	19.3909334



No.	FOLIO	ESTADO	MUNICIPIO	LOCALIDAD	DIRECCION	LONGITUD	LATITUD
1373	DIF220402170462	Ciudad de México	Iztapalapa	Iztapalapa	CALLE CALLE 12 COLONIA GRANJAS DE SAN ANTONIO, 09070 IZTAPALAPA, IZTAPALAPA CIUDAD DE MÉXICO ENTRE AVENIDA AÑO DE JUAREZ Y CALLE CULTURAS PREHISPANICAS, CALLE 12 ENTRE AVENIDA AÑO DE JUAREZ Y CULTURAS PREHISPANICAS COLONIA G	-99.1040454	19.3683856
1374	DIF220402170463	Ciudad de México	Iztapalapa	Iztapalapa	CALLE ORIZABA RUBEN DARIO OAXACA OCTAVIO PAZ FRESNO LAUREL RAYITO DE SOL HENEQUEN OYAMEL LAZARO CARDENAS COLONIA MIGUEL DE LA MADRID HURTADO, 09698 IZTAPALAPA, IZTAPALAPA CIUDAD DE MÉXICO ENTRE CALLE RUBEN DARIO Y CALLE AV. SASA	-99.0003068	19.3439451
1375	DIF220402170464	Ciudad de México	Iztapalapa	Iztapalapa	CALLE FRENTE 6 SECCIÓN L Y CANAL DE SAN JUAN DENTRO DE UNIDAD HABITACIONAL COLONIA CHINAMPAC DE JUÁREZ, 09208 IZTAPALAPA, IZTAPALAPA CIUDAD DE MÉXICO ENTRE CALLE 5 SUR MARCELINO BUEN DÍA Y SN Y , CALLE FRENTE 6 SECCIÓN L Y C	-99.0583713	19.3755348
1376	DIF220402170465	Ciudad de México	Iztapalapa	Iztapalapa	CALLE ACCION SOCIAL CONDOMONIO 11 Y JOSÉ CLEMENTE OROZCO COLONIA LA ESPERANZA, 09910 IZTAPALAPA, IZTAPALAPA CIUDAD DE MÉXICO ENTRE AVENIDA TLAHUAC Y CALLE ANILLO PEROFERICO CANAL DE GARAY, CERRADA 1 CALLE ACCION SOCIAL CONDOMI	-99.0740696	19.3157771
1377	DIF220402170468	Ciudad de México	Iztapalapa	Iztapalapa	PROLONGACION VICENTE GUERRERO FRANCISCO VILLA COLONIA AMPLIACIÓN EL TRIUNFO, 09438 IZTAPALAPA, IZTAPALAPA CIUDAD DE MÉXICO ENTRE CALLE TIZOC Y PROL. VICENTE GUERRERO Y , PROLONGACION VICENTE GUERRERO FRANCISCO VILLA ENTRE CA	-99.114388	19.3750447
1378	DIF220402170471	Ciudad de México	Iztapalapa	Iztapalapa	CALLE FRENTE 6 SECCIÓN J Y AVENIDA CADENA AZUL RADIODIFUSORA COLONIA CHINAMPAC DE JUÁREZ, 09208 IZTAPALAPA, IZTAPALAPA CIUDAD DE MÉXICO ENTRE CALLE CANAL DE SAN JUAN Y SN Y , CALLE FRENTE 6 SECCIÓN J Y AVENIDA CADENA AZUL RA	-99.0581511	19.374307
1379	DIF220402170472	Ciudad de México	Iztapalapa	Iztapalapa	CALLE UNIDAD NACIONAL JOSE CLEMENTE OROZCO Y CONDOMINIO 14 COLONIA LA ESPERANZA, 09910 IZTAPALAPA, IZTAPALAPA CIUDAD DE MÉXICO ENTRE CALLE ANILLO PERIFERICO CANAL DE GARAY Y PROLONGACION MIGUEL LERDO DE TEJADA, AVENIDA TLÁHUAC	-99.0741202	19.3121733
1380	DIF220402170473	Ciudad de México	Iztapalapa	Iztapalapa	AVENIDA CANAL DE CHALCO COLONIA CARLOS JONGUITUD BARRIOS, 09897 IZTAPALAPA, IZTAPALAPA CIUDAD DE MÉXICO ENTRE CALLE TECNICOS Y MANUALES Y CALLE SIRACUSA, CERRADA 3RA CDA TECNICOS Y MANUALES AVENIDA CANAL DE CHALCO ENTRE CALLES	-99.0924996	19.3112234
1381	DIF220402170474	Ciudad de México	Iztapalapa	Iztapalapa	CALLE SAN MIGUEL CDA ESTADO DE DURANGO SONORA AV SONORA BAJA CALIFORNIA RINCONADA BAJA CALIFORNIA CDA COLIMA PARAMETRO CDA CLAVEL PARAMETRO CDA. COLIBRI PARAMETRO 1RA Y 2DA CDA SONORA COAHUILA SINALOA TOLUCA AV SAN MIGUEL, AV, LAS	-99.0299896	19.3283975
1382	DIF220402170839	Ciudad de México	Iztapalapa	Iztapalapa	CALLE PISTACHE Y PENSAMIENTO COLONIA XALPA, 09640 IZTAPALAPA, IZTAPALAPA CIUDAD DE MÉXICO ENTRE CALLE CAMELIA ADOLFO LOPEZ MATEOS Y CALLE VILLA HERMOSA LAS CABRAS, CALLE MARGARITAS CALLE PISTACHE Y PENSAMIENTO ENTRE CALLE CAMEL	-99.0154469	19.3300477



No.	FOLIO	ESTADO	MUNICIPIO	LOCALIDAD	DIRECCION	LONGITUD	LATITUD
1383	DIF220402170844	Ciudad de México	Iztapalapa	Iztapalapa	CALLE ING. EPIFANIO ROMERO Y BENITO JUAREZ COLONIA CAMPESTRE POTRERO, 09637 IZTAPALAPA, IZTAPALAPA CIUDAD DE MÉXICO ENTRE CALLE FLOR DEL ROSARIO Y DE LAS TORRES Y ANDADOR 2 DE ABRIL Y AND. 14 DE FEBRERO, CALLEING. EPIFANIO RO	-98.9728628	19.3304142
1384	DIF220402170850	Ciudad de México	Iztapalapa	Iztapalapa	CALLE ESCUDERO M. GARDUÑO JOSE TOMAS JOSE MARIA GARZA PRIV. JOSE MARIA GARZA NICOLAS CATALAN VASCO DE QUIROGA CANAL DE GARAY FELIPE OBREGON ANTONIO MARAÑON AGUSTIN DE ITURBIDE GOB DE MEXICO VICTORIANO HUERTA CALZ. BENITO JUAREZ Y	-99.0655832	19.3361883
1385	DIF220402170854	Ciudad de México	Iztapalapa	Iztapalapa	CALLE CHABACANO NOGAL IZTAPALAPA 2 DE ABRIL Y MINAS COLONIA SAN MIGUEL TEOTONGO SECCIÓN GUADALUPE, 09630 IZTAPALAPA, IZTAPALAPA CIUDAD DE MÉXICO ENTRE EJE VIAL EJE 6 SUR LAS TORRES Y CALLE CEDRO CESAR SANDINO Y NOGAL CEDRO Y LAU	-98.9828496	19.3437347
1386	DIF220402170855	Ciudad de México	Iztapalapa	Iztapalapa	CALLE UVAS IGUALA ESPINOSILLA PALMITAS CAPULIN MIRASOLILLO ZARAZAMORA 3RA AZAHARES PALMITAS CHIRIMOYA COLONIA XALPA, 09640 IZTAPALAPA, IZTAPALAPA CIUDAD DE MÉXICO ENTRE CALLE CAPULIN Y CALLE ZARZAMORA, CALLE ZAZALI CALLE UVAS I	-99.0162676	19.3337191
1387	DIF220402170856	Ciudad de México	Iztapalapa	Iztapalapa	CALLE DE LAS MINAS CERRO ESCONDIDO CERRO FLORIDO LOMA ALEGRE LOMA LINDA LOMA PERLINA C 18 COLONIA BUENAVISTA, 09700 IZTAPALAPA, IZTAPALAPA CIUDAD DE MÉXICO ENTRE CALLE DE LA ROSA LOMA VERDE Y CALLE CAMINO A LAS MINAS PROL SANTA	-99.0253834	19.3243524
1388	DIF220402170859	Ciudad de México	Iztapalapa	Iztapalapa	CALLE PANUCO PEÑA PERAS PIÑA MAIZ CHABACANO DURAZNO Y CERRADA ATENCO COLONIA MIRAVALLS, 09696 IZTAPALAPA, IZTAPALAPA CIUDAD DE MÉXICO ENTRE CALLE PIÑAS Y LIMA Y CALLE NAUTLA Y 5 DE MAYO, CALLE PIÑAS Y REVOLUCION CALLE PANUCO P	-98.9966277	19.3368503
1389	DIF220402166493	Ciudad de México	Coyoacán	Coyoacán	CALLE TETLA COLONIA ADOLFO RUIZ CORTINES, 04630 COYOACÁN, COYOACÁN CIUDAD DE MÉXICO ENTRE CALLE TONACATECUATL Y CALLE CALMECAC, SE LOCALIZA ENTRE CALLES TONACATECUATL Y CALMECAC	-99.1454272	19.3215364
1390	DIF220402169574	Ciudad de México	Gustavo A. Madero	Gustavo A. Madero	AVENIDA CONGRESO DE LA UNION COLONIA TRES ESTRELLAS, 07820 GUSTAVO A. MADERO, GUSTAVO A. MADERO CIUDAD DE MÉXICO ENTRE AVENIDA TESORO Y AVENIDA JOYAS, SE ENCUENTRA ENTRE AVENIDAS TESORO Y JOYAS	-99.108863	19.4719041
1391	DIF220402169586	Ciudad de México	Gustavo A. Madero	Gustavo A. Madero	AVENIDA CONGRESO DE LA UNION COLONIA TRES ESTRELLAS, 07820 GUSTAVO A. MADERO, GUSTAVO A. MADERO CIUDAD DE MÉXICO ENTRE AVENIDA TESORO Y AVENIDA JOYAS, SE ENCUENTRA ENTRE AVENIDAS TESORO Y JOYAS	-99.108863	19.4719041
1392	DIF220402169587	Ciudad de México	Iztapalapa	Iztapalapa	CALLE CRONISTAS DRAMATURGOS ENSAYISTAS NOVELISTAS ESCRITORES FABULISTAS LITERATOS GINECOLOGOS EJE 5 SUR PURISIMA CJON ZARAGOZA IGNACIO ZARGOZA AERONAUTAS CUBISTAS EJE 3 ORIENTE FRANCISCO DEL PASO Y TRONCOSO CJON SANTA MARIA SANTA	-99.1102038	19.3792224



No.	FOLIO	ESTADO	MUNICIPIO	LOCALIDAD	DIRECCION	LONGITUD	LATITUD
1393	DIF220402170103	Ciudad de México	Iztapalapa	Iztapalapa	CALLE PROLONGACION JUAN DE LA BARRERA HERMENEGILDO GALEANA, CERRADA VALENCIA CERRADA SANTANDER Y 1RA CERRADA INSURGENTES COLONIA LAS PEÑAS, 09750 IZTAPALAPA, IZTAPALAPA CIUDAD DE MÉXICO ENTRE CALLE AGUSTÍN MELGAR IGNACIO ALDAMA	-99.050429	19.3369361
1394	DIF220402170107	Ciudad de México	Iztapalapa	Iztapalapa	AVENIDA MORELOS COLONIA SANTA MARÍA AZTAHUACÁN AMPLIACIÓN, 09500 IZTAPALAPA, IZTAPALAPA CIUDAD DE MÉXICO ENTRE CALLE LÁZARO CÁRDENAS Y CALLE MÁXIMO BRAVO, AVENIDA MORELOS ENTRE CALLE LÁZARO CÁRDENAS Y CALLE MÁXIMO BRAVO COLON	-99.0269296	19.347723
1395	DIF220402170108	Ciudad de México	Iztapalapa	Iztapalapa	CALLE 1RA CAMINO A LAS MINAS 3RA CAMINO A LAS MINAS AVENIDA CAMINO A SAN MIGUEL Y CAMELINA DE LA TORRE COLONIA BUENAVISTA, 09700 IZTAPALAPA, IZTAPALAPA CIUDAD DE MÉXICO ENTRE CALLE MONTAÑA DE MANZANA DE LAS TORRES Y CALLE AV. DE	-99.0258101	19.329047
1396	DIF220402170109	Ciudad de México	Iztapalapa	Iztapalapa	CALLE CALLE 47 CALLE 8 Y CALLE 10 COLONIA SANTA CRUZ MEYEHUALCO, 09290 IZTAPALAPA, IZTAPALAPA CIUDAD DE MÉXICO ENTRE CALLE 61 Y CALLE 59 Y CALLE SAMUEL GOMPERS Y CALLE 10, CALLE 45 Y CALLE 43 CALLE 47 CALLE 8 Y CALLE 10 ENTRE C	-99.0430341	19.349381
1397	DIF220402170116	Ciudad de México	Iztapalapa	Iztapalapa	CALLE CALCOMACAYA RICARDO FLORES MAGON DIEGO RIVERA PARICUTIN Y 4TA. CDA. 21 DE MARZO COLONIA SAN MIGUEL TEOTONGO SECCIÓN PUENTE, 09630 IZTAPALAPA, IZTAPALAPA CIUDAD DE MÉXICO ENTRE CALLE LAZARO CARDENAS Y CALLE PEDREGAL PARAMEN	-98.991196	19.3524441
1398	DIF220402170123	Ciudad de México	Iztapalapa	Iztapalapa	CALLE CERRO DE LA ESTRELLA FERNANDO MONTES DE OCA 4TA CERRADA DE LAS TORRES RICARDO FLORES MAGON CALLEJON FRANCISCO JAVIER MINA JUAN N. ÁLVAREZ COLONIA PARAJE ZACATEPEC, 09560 IZTAPALAPA, IZTAPALAPA CIUDAD DE MÉXICO ENTRE CALLE	-99.0181454	19.3565335
1399	DIF220402170477	Ciudad de México	Iztapalapa	Iztapalapa	CALLE SIN NOMBRE DENTRO DE UNIDAD HABITACIONAL COLONIA CHINAMPAC DE JUÁREZ, 09208 IZTAPALAPA, IZTAPALAPA CIUDAD DE MÉXICO ENTRE CALLE RADIODIFUSORA Y AVENIDA MARCELINO BUEN DÍA Y , CALLE SIN NOMBRE DENTRO DE UNIDAD HABITACIO	-99.0558047	19.3733862
1400	DIF220402170479	Ciudad de México	Iztapalapa	Iztapalapa	CALLE EL ARBO FOVISSSTE Y FIVIDESU ARBOL 12 COLONIA LOMAS DE SAN LORENZO, 09780 IZTAPALAPA, IZTAPALAPA CIUDAD DE MÉXICO ENTRE AVENIDA DEL ARBOL Y AVENIDA AV 3, CALLE EL ARBO FOVISSSTE Y FIVIDESU ARBOL 12 ENTRE CALLE AVENIDA 3	-99.0591546	19.3191451
1401	DIF220402170480	Ciudad de México	Iztapalapa	Iztapalapa	CALLE TESMALACA AVENIDA CONGRESO CHILAPANCINGO NORTE ANDADOR 1 PEDRO JOSE BERMEJO ANDRES QUINTANA ROO FRANCISCO ARGANDAR LOLUYA DE ECATEPEC ZONA RETORNO ECATEPEC LOLUYA CHILPANCINGO NORTE Y FELIZ HERNANDEZ COLONIA ERMITA ZARAGOZA,	-98.9994068	19.3643303
1402	DIF220402170482	Ciudad de México	Iztapalapa	Iztapalapa	CERRADA 3RA CDA TECNICOS Y MANUALES ALTITLAN COLONIA CARLOS JONGUITUD BARRIOS, 09897 IZTAPALAPA, IZTAPALAPA CIUDAD DE MÉXICO ENTRE CALLE TECNICOS Y MANUALES Y CALLE SIRACUSA, CALLE MACEDONIA CERRADA 3RA CDA TECNICOS Y MANUALES	-99.0909421	19.3135286



No.	FOLIO	ESTADO	MUNICIPIO	LOCALIDAD	DIRECCION	LONGITUD	LATITUD
1403	DIF220402170483	Ciudad de México	Iztapalapa	Iztapalapa	CALLE CLAVEL PRIMAVERA CERRO HIRSUTO BUENAVISTA GLADIOLA MONTAÑA DE MANZANA DE LAS TORRES NARDO, DEL MANTO, DE LAS TORRES, GERANIO, 3RA CDA DE LAS MIRAS PARAMETRO COLONIA BUENAVISTA, 09700 IZTAPALAPA, IZTAPALAPA CIUDAD DE MÉXICO	-99.0262532	19.3277941
1404	DIF220402170484	Ciudad de México	Iztapalapa	Iztapalapa	CALLE COPERATIVA TLALTENCO 19 COPERATIVA TLALTENCO 21 Y MACAHUITE COLONIA CELOALLIOTLI, 09960 IZTAPALAPA, IZTAPALAPA CIUDAD DE MÉXICO ENTRE CALLE ACAHUATL Y GALAMBO Y , CALLE DAMIANA Y ACAHUATL CALLE COPERATIVA TLALTENCO 19 CO	-99.0686112	19.2904357
1405	DIF220402170485	Ciudad de México	Iztapalapa	Iztapalapa	CALLE CALLE 12 COLONIA GRANJAS DE SAN ANTONIO, 09070 IZTAPALAPA, IZTAPALAPA CIUDAD DE MÉXICO ENTRE CALLE 2DA CDA CALLE 10 Y AÑO DE JUAREZ Y , CALLE 12 ENTRE CALLE 2DA CDA CALLE 10 Y AVENIDA AÑO DE JUAREZ COLONIA GRANJAS DE S	-99.1061092	19.3691199
1406	DIF220402170487	Ciudad de México	Iztapalapa	Iztapalapa	CALLE SN DENTRO DE UNIDAD HABITACIONAL COLONIA CHINAMPAC DE JUÁREZ, 09208 IZTAPALAPA, IZTAPALAPA CIUDAD DE MÉXICO ENTRE CALLE RADIODIFUSORA Y EJE 5 SUR AVENIDA MARCELINO BUENDÍA Y , CALLE SN DENTRO DE UNIDAD HABITACIONAL ENT	-99.0541649	19.3731298
1407	DIF220402170489	Ciudad de México	Iztapalapa	Iztapalapa	CALLEJON CALLE VICTORIA CDA VICTORIA CDA ITURBIDE COMONFORT CDA COMONFORT PROL PACHICALCO CJON COMONFORT 1RA CDA LIBERTAD LOS REYES Y EJE 8 VIAL CALZ ERMITA IZTAPALAPA Y DENTRO DE UNIDAD HABITACIONAL VICTORIA BARRIO SAN LUCAS, 090	-99.0979	19.3592486
1408	DIF220402170490	Ciudad de México	Iztapalapa	Iztapalapa	CALLE MUICLE FINISACHI DERECHOS DEMOCRATICOS COLONIA USCOVI, 09960 IZTAPALAPA, IZTAPALAPA CIUDAD DE MÉXICO ENTRE CALLE DAMIANA SN Y CALLE PIÑUELA SN, ANDADOR ESMERALDA SN CALLE MUICLE FINISACHI DERECHOS DEMOCRATICOS ENTRE CALLE	-99.0682762	19.2926686
1409	DIF220402170491	Ciudad de México	Iztapalapa	Iztapalapa	CALLE ANDRES QUINTANA ROO RETORNO ECATEPEC LOYULA ECATEPEC CORNEJO ORTIZ DE ZARATE FRANCISCO BAUTISTA JOSE MARIA AQUILES ANTONIO DE CASTRO RETORNO ECATEPEC AVENIDA DE CONGRESO DE CHILPANCINGO SUR MARIANO SANCHEZ ZARREOLA JOSE MANU	-99.0014719	19.3635415
1410	DIF220402170492	Ciudad de México	Iztapalapa	Iztapalapa	CALLE OLMENCA ITZCOATL, MALINCHE, TEOTIHUACAN, POPOCATEPETL, MOCTEZUMA, CUAUHEMOC, TOLTECAS, AND, AZTECAS, NEZAHUALPILLI CUITLAHUAC COLONIA MIXCOATL, 09708 IZTAPALAPA, IZTAPALAPA CIUDAD DE MÉXICO ENTRE CALLE SAN FCO.TLALTENCO Y	-99.0486465	19.3259225
1411	DIF220402170873	Ciudad de México	Iztapalapa	Iztapalapa	CALLE REFORMA EJECUTIVA REFORMA DE LA SALUD PALMITAS COLONIA REFORMA POLÍTICA, 09730 IZTAPALAPA, IZTAPALAPA CIUDAD DE MÉXICO ENTRE EJE VIAL 8 SUR CALZ ERMITA IZTAPALAPA Y CALLE REFORMA AERONAUTICA REFORMA RELIGIOSA, AVENIDA INSU	-99.0265778	19.3418586
1412	DIF220402170874	Ciudad de México	Iztapalapa	Iztapalapa	CALLE CORRALES GRANERO RODEO Y CDA BARRANCA COLONIA MIRAVALLES, 09696 IZTAPALAPA, IZTAPALAPA CIUDAD DE MÉXICO ENTRE CALLE FRIJOL Y MAIZ Y CALLE CHIHUAHUA Y BARRANCA, CALLE CORRALES Y SN CALLE CORRALES GRANERO RODEO Y CDA BARRAN	-98.9988157	19.3369217



No.	FOLIO	ESTADO	MUNICIPIO	LOCALIDAD	DIRECCION	LONGITUD	LATITUD
1413	DIF220402170878	Ciudad de México	Iztapalapa	Iztapalapa	CALLE TENIENTE JOSE ESPINOZA FUENTES TENIENTE JAVIER MARTINEZ VALLE MARIO FERNANDO LOPEZ PORTILLO TENIENTE ROBERTO GOMEZ MORENO AVENIDA ALFONSO TORO AVENIDA RIO CHURUBUSCO CRISOFORO SALIDO G AVENIDA 5 AVENIDA RODOLFO USIGLI COLONI	-99.1102672	19.366285
1414	DIF220402170880	Ciudad de México	Iztapalapa	Iztapalapa	CALLE JUAN DE LA CIERVA ENRIQUE J. GIFFARD ALBATENIUS MARTÍN DE PATA MAURICIO M. JACOBI JUAN BONDI J WALKER CLAUDIO CHAPPE JUAN EDWARDS HERMANOS GARNEIN ALESSANDRO VOLTA PRIMERA ALEJANDRO VOLTA CUARTA ALEJANDRO VOLTA CARLOS T. R.	-99.09705	19.3322907
1415	DIF220402169593	Ciudad de México	Gustavo A. Madero	Gustavo A. Madero	CALLE CUAUHEMOC COLONIA ARAGÓN LA VILLA, 07000 GUSTAVO A. MADERO, GUSTAVO A. MADERO CIUDAD DE MÉXICO ENTRE CALLE MIRANDA Y CALLE 5 DE FEBRERO, SE ENCUENTRA ENTRE CALLES MIRANDA Y 5 DE FEBRERO	-99.115627	19.4807317
1416	DIF220402169605	Ciudad de México	Gustavo A. Madero	Gustavo A. Madero	CALLE CUAUHEMOC COLONIA ARAGÓN LA VILLA, 07000 GUSTAVO A. MADERO, GUSTAVO A. MADERO CIUDAD DE MÉXICO ENTRE CALLE MIRANDA Y CALLE 5 DE FEBRERO, SE ENCUENTRA ENTRE CALLES MIRANDA Y 5 DE FEBRERO	-99.115627	19.4807317
1417	DIF220402169610	Ciudad de México	Gustavo A. Madero	Gustavo A. Madero	CALLE GERNERAL MARIANO SALASAS COLONIA ESTANZUELA, 07060 GUSTAVO A. MADERO, GUSTAVO A. MADERO CIUDAD DE MÉXICO ENTRE CALLE LIC. VERDAD Y CALLE RAMÓN LÓPEZ RAYÓN, SE LOCALIZA ENTRE CALLES LIC. VERDAD Y RAMÓN LÓPEZ RAYÓN	-99.1136077	19.4885571
1418	DIF220402169614	Ciudad de México	Gustavo A. Madero	Gustavo A. Madero	CALLE NORTE 54 A COLONIA BONDOJITO, 07850 GUSTAVO A. MADERO, GUSTAVO A. MADERO CIUDAD DE MÉXICO ENTRE AVENIDA HENRY FORD Y AVENIDA ORIENTE 107, SE ENCUENTRA ENTRE AVENIDAS HENRY FORD Y ORIENTE 107	-99.1143145	19.4683225
1419	DIF220402170125	Ciudad de México	Iztapalapa	Iztapalapa	CALLE PORFIRIO SOSA CIRO CEBALLOS JOSAFAT MARQUEZ JAVIER DEL CAMPO FERNANDO LIZARDI Y LUIS MONZON COLONIA COLONIAL IZTAPALAPA, 09270 IZTAPALAPA, IZTAPALAPA CIUDAD DE MÉXICO ENTRE CALLE PORFIRIO SOSA Y URIEL AVILES MAYA Y CALLE P	-99.056317	19.3484235
1420	DIF220402170129	Ciudad de México	Iztapalapa	Iztapalapa	CALLE CINE MEXICANO CINE MEXICANO LUTECIA CINEMATOGRAFISTAS COLONIA LOMAS ESTRELLA, 09890 IZTAPALAPA, IZTAPALAPA CIUDAD DE MÉXICO ENTRE CALLE SIRACUSA Y CALLE TECNICOS Y MANUALES, AVENIDA AV TLAHUAC CALLE CINE MEXICANO LUTECIA	-99.0908683	19.3184006
1421	DIF220402170130	Ciudad de México	Iztapalapa	Iztapalapa	CALLE MANUEL GAMIO SUR 73 B SUR 75 A Y SUR 73 COLONIA SINATEL, 09470 IZTAPALAPA, IZTAPALAPA CIUDAD DE MÉXICO ENTRE EJE VIAL EJE 7 A SUR ORIENTE 172 Y MANUEL GAMIO Y EJE VIAL EJE 8 SUR CALZ. ERMITA IZTAPALAPA Y MANUEL GAMIO, C	-99.1332892	19.361091
1422	DIF220402170140	Ciudad de México	Iztapalapa	Iztapalapa	CALLE JESUS LOPEZ LIRA Y JAVIER DEL CAMPO JOSAFAT MARQUEZ COLONIA COLONIAL IZTAPALAPA, 09270 IZTAPALAPA, IZTAPALAPA CIUDAD DE MÉXICO ENTRE CALLE URIEL AVILES MAYA Y ALFONSO HERRERA Y CALLE JOSAFAT MARQUEZ JESUS LOPEZ LIRA Y JAVI	-99.0561862	19.3444609



No.	FOLIO	ESTADO	MUNICIPIO	LOCALIDAD	DIRECCION	LONGITUD	LATITUD
1423	DIF220402170141	Ciudad de México	Iztapalapa	Iztapalapa	CALLE MOCTEZUMA TEOTIHUACAN MALINCHE IXCOATL OLMECAS ANDADOR OLMECAS AZTECAS COLONIA MIXCOATL, 09708 IZTAPALAPA, IZTAPALAPA CIUDAD DE MÉXICO ENTRE CALLE CALLE CHINAMPAS AVENIDA VILLA FRANQUEZA TIZOC TLILALPACATL Y CALLE TEZOZOMO	-99.0472873	19.3256425
1424	DIF220402170147	Ciudad de México	Iztapalapa	Iztapalapa	CALLE SIMON BOLIVAR Y DIEGO RIVERA COLONIA SAN MIGUEL TEOTONGO SECCIÓN PUENTE, 09630 IZTAPALAPA, IZTAPALAPA CIUDAD DE MÉXICO ENTRE CALLE ISIDRO FABELLA Y CARLOS HANK GONZALEZ Y CALLE CONTINENTAL Y JOSE DE SAN MARTIN, SIMON BO	-98.9897768	19.3510593
1425	DIF220402170150	Ciudad de México	Iztapalapa	Iztapalapa	CALLE AGUSTIN MELGAR EJE 6 SUR AVENIDA DE LAS TORRES AVENIDA JALISO Y EJE 8 SUR CALZADA ERMITA IZTAPALAPA COLONIA PARAJE ZACATEPEC, 09560 IZTAPALAPA, IZTAPALAPA CIUDAD DE MÉXICO ENTRE CALLE CUAUHTÉMOC Y EJE 6 SUR AVENIDA DE LAS	-99.0170947	19.352673
1426	DIF220402170884	Ciudad de México	Iztapalapa	Iztapalapa	CALLE ALDAMA TONATICO CALIMAYA 3 GRANADA ACAMBAY COLONIA SANTIAGO ACAHUALTEPEC 2A. AMPLIACIÓN, 09609 IZTAPALAPA, IZTAPALAPA CIUDAD DE MÉXICO ENTRE CALLE RUBI Y AYALA Y CALLE PIRUL Y EL ROSARIO, CALLE CHAMICS Y LA PAZ CALLE ALDA	-99.0082547	19.3487984
1427	DIF220402170885	Ciudad de México	Iztapalapa	Iztapalapa	CALLE PEDRO SASTRE ANDRES BARRAZA CASIMIRO CHOVELL NISPERO SIMON ALQUICIRAS J. C ORTIZ CEREZO PEDRO MORENO MANUEL GONZALEZ IGNACIO MORENO FLORIDA IGNACIO MOLINA JOSE COLIN COLONIA LA ERA, 09720 IZTAPALAPA, IZTAPALAPA CIUDAD DE MÉX	-99.0543822	19.3376457
1428	DIF220402170886	Ciudad de México	Iztapalapa	Iztapalapa	CALLE FRESNO NOGALES DEL PARQUE CEDRO SN MARGARITA MEXICO OAXACA 16 DE SEPTIEMBRE BENITO JUAREZ CARRIL LA LOMA JARDIN COLONIA TENORIOS, 09680 IZTAPALAPA, IZTAPALAPA CIUDAD DE MÉXICO ENTRE CALLE PIRULES CALABAZAS Y AVENIDA DE LAS	-99.0199154	19.3270708
1429	DIF220402170890	Ciudad de México	Iztapalapa	Iztapalapa	CALLE ZACATECAS Y TABASCO Y GUERRERO Y TAMPICO Y TORREON Y MANZANILLO Y CERRADA OAXACA Y CHIAPAS Y DURANGO Y OAXACA PUEBLO SAN SEBASTIÁN TECOLOXTITLA, 09520 IZTAPALAPA, IZTAPALAPA CIUDAD DE MÉXICO ENTRE CALLE CHIAPAS Y FELIPE NE	-99.0167492	19.3614999
1430	DIF220402170898	Ciudad de México	Iztapalapa	Iztapalapa	CALLE ROSA NORMA Y HERMINIO CHAVARRIA COLONIA SANTIAGO ACAHUALTEPEC 2A. AMPLIACIÓN, 09609 IZTAPALAPA, IZTAPALAPA CIUDAD DE MÉXICO ENTRE CALLE ROSAS DE PRIMAVERA CDA ELISA Y CALLE EVA SAMANO DE LOPEZ MATEOS Y OCTAVIO SENTIES,	-99.0151991	19.3470996
1431	DIF220402170899	Ciudad de México	Iztapalapa	Iztapalapa	CALLE VILLA DOMINICO VILLA REYES VILLA GERIZ FCO RENDON VILLA GATON COLONIA DESARROLLO URBANO QUETZALCOATL, 09700 IZTAPALAPA, IZTAPALAPA CIUDAD DE MÉXICO ENTRE CALLE VILLA FRANQUEZA Y CALLE JUSTO SIERRA, CALLE VILLA FRURELA CAL	-99.037035	19.3299556
1432	DIF220402170900	Ciudad de México	Iztapalapa	Iztapalapa	CALLE VILLA ROSALES MIRADOR MATUTINA FRANCISCO COLONIA SAN MIGUEL TEOTONGO SECCIÓN LA CRUZ, 09630 IZTAPALAPA, IZTAPALAPA CIUDAD DE MÉXICO ENTRE CALLE PUEBLA Y CALLE FELIPE ANGELES FELIPE ANGELES Y SIN NOMBRE FRANCISCO VILLA Y JA	-98.9912337	19.3411081



No.	FOLIO	ESTADO	MUNICIPIO	LOCALIDAD	DIRECCION	LONGITUD	LATITUD
1433	DIF220402166563	Ciudad de México	Coyoacán	Coyoacán	CERRADA NEPANTLA COLONIA PEDREGAL DE SANTO DOMINGO, 04369 COYOACÁN, COYOACÁN CIUDAD DE MÉXICO ENTRE CALLE EJE 10 SUR Y CALLE TEPANOAYA, SE LOCALIZA ENTRE CALLES EJE 10 SUR Y TEPANOAYA	-99.1629826	19.3358014
1434	DIF220402166566	Ciudad de México	Coyoacán	Coyoacán	CALLE COYAMEL COLONIA PEDREGAL DE SANTO DOMINGO, 04369 COYOACÁN, COYOACÁN CIUDAD DE MÉXICO ENTRE CALLE ALLE Y CALLE PASCLE, ENTRE CALLES ALLE Y PASCLE	-99.1651218	19.33356
1435	DIF220402166568	Ciudad de México	Coyoacán	Coyoacán	CALLE MIZTLI COLONIA PEDREGAL DE SANTO DOMINGO, 04369 COYOACÁN, COYOACÁN CIUDAD DE MÉXICO ENTRE CALLE NACATON Y CALLE COYAMEL, ENTRE CALLES NACATON Y COYAMEL	-99.1576366	19.3322591
1436	DIF220402166572	Ciudad de México	Coyoacán	Coyoacán	CERRADA HUITZITZILIN COLONIA PEDREGAL DE SANTO DOMINGO, 04369 COYOACÁN, COYOACÁN CIUDAD DE MÉXICO ENTRE CALLE MITZIL Y CALLE NACATÓN, SE LOCALIZA ENTRE CALLES NACATÓN Y MITZIL	-99.1575294	19.3332391
1437	DIF220402166573	Ciudad de México	Coyoacán	Coyoacán	CERRADA MIZTON COLONIA PEDREGAL DE SANTO DOMINGO, 04369 COYOACÁN, COYOACÁN CIUDAD DE MÉXICO ENTRE CALLE MIZTLI ARCELIA Y CALLE TOCHTLI SANTIAGO, SE ENCUENTRA ENTRE CALLES MIZTLI ARCELIA Y TOCHTLI SANTIAGO	-99.1586412	19.3322844
1438	DIF220402166575	Ciudad de México	Coyoacán	Coyoacán	CALLE OCULIN ROSALBA COLONIA PEDREGAL DE SANTO DOMINGO, 04369 COYOACÁN, COYOACÁN CIUDAD DE MÉXICO ENTRE CALLE NACATÓN Y CALLE COYAMEL, SE LOCALIZA ENTRE CALLES NACATÓN Y COYAMEL	-99.1584534	19.332396
1439	DIF220402166576	Ciudad de México	Coyoacán	Coyoacán	CALLE ZOLIN COLONIA PEDREGAL DE SANTO DOMINGO, 04369 COYOACÁN, COYOACÁN CIUDAD DE MÉXICO ENTRE CALLE MIXQUIC Y CALLE TOCHTLI SANTIAGO, SE ENCUENTRA ENTRE CALLES MIXQUIC Y TOCHTLI SANTIAGO	-99.1599786	19.3294778
1440	DIF220402166577	Ciudad de México	Coyoacán	Coyoacán	CALLE QUECHOL COLONIA PEDREGAL DE SANTO DOMINGO, 04369 COYOACÁN, COYOACÁN CIUDAD DE MÉXICO ENTRE CALLE TOCHTLI SANTIAGO Y CALLE MIXQUIC, SE LOCALIZA ENTRE CALLES TOCHTLI SANTIAGO Y MIXQUIC	-99.1598151	19.3299322
1441	DIF220402167780	Ciudad de México	Coyoacán	Coyoacán	CALLE SAN PASCASIO COLONIA PEDREGAL DE SANTA ÚRSULA, 04600 COYOACÁN, COYOACÁN CIUDAD DE MÉXICO ENTRE CALLE SAN HERMILIO Y CALLE SAN GONZALO, SE ENCUENTRA ENTRE CALLES SAN HERMILIO Y SAN GONZALO	-99.158003	19.313125
1442	DIF220402167789	Ciudad de México	Coyoacán	Coyoacán	CALLE AMEZQUITE COLONIA PEDREGAL DE SANTO DOMINGO, 04369 COYOACÁN, COYOACÁN CIUDAD DE MÉXICO ENTRE CALLE OCOAPAN Y CALLE AHUACAN, SE LOCALIZA ENTRE CALLE OCOAPAN Y AHUACAN	-99.1671712	19.3280135
1443	DIF220402169615	Ciudad de México	Iztapalapa	Iztapalapa	CALLE REVOLUCION Y CALLE LIMA COLONIA SAN MIGUEL TEOTONGO SECCIÓN CORRALES, 09630 IZTAPALAPA, IZTAPALAPA CIUDAD DE MÉXICO ENTRE CALLE HIDALGO Y CALLE REVOLUCION, CALLE BENITO JUÁREZ CALLE REVOLUCION Y CALLE LIMA ENTRE CALLE HI	-98.9936546	19.3335902
1444	DIF220402169616	Ciudad de México	Iztapalapa	Iztapalapa	CALLE ROSA MARTHA JUSTINA ALAMOS NAVOJOA DEL FUERTE ZAKANY PUEBLO SAN LORENZO XICOTENCATL, 09130 IZTAPALAPA, IZTAPALAPA CIUDAD DE MÉXICO ENTRE CALLE BALVANERA TEXCOCO Y CALLE JUSTINA EMMA, CALLE ZAKANY MARTHA CALLE ROSA MARTHA	-99.0275865	19.3843899



No.	FOLIO	ESTADO	MUNICIPIO	LOCALIDAD	DIRECCION	LONGITUD	LATITUD
1445	DIF220402169621	Ciudad de México	Iztapalapa	Iztapalapa	CALLE ARIES PASEO DE LAS GALIAS EPIRO CARTAGO SASSARI BAALBEK ORLEANS MACEDONIA DALMACIA Creta CALABRIA BETINA AQUILES AQUITANIA FRIGIA PASEO DE BIZANCIA MAURITANIA NUMACIA EFESO EPIRO TRACIA TIBERIADES SASSARI NIMES RUAN TRAVERIS	-99.0976875	19.3190422
1446	DIF220402169622	Ciudad de México	Gustavo A. Madero	Gustavo A. Madero	AVENIDA 5 DE FEBRERO COLONIA VILLA GUSTAVO A. MADERO, 07050 GUSTAVO A. MADERO, GUSTAVO A. MADERO CIUDAD DE MÉXICO ENTRE CALLE ABASOLO Y CALLE J. MARÍA BOCANEGRA, SE LOCALIZA ENTRE CALLES ABASOLO Y J. MARÍA BOCANEGRA	-99.1132692	19.4859693
1447	DIF220402169626	Ciudad de México	Gustavo A. Madero	Gustavo A. Madero	CALZADA CALZADA DE GUADALUPE COLONIA INDUSTRIAL, 07800 GUSTAVO A. MADERO, GUSTAVO A. MADERO CIUDAD DE MÉXICO ENTRE CALLE EXCELSIOR Y AVENIDA ING BASILISO ROMO ANGUIANO, SE ENCUENTRA ENTRA ENTRE CALLE EXCELSIOR Y AVENIDA ING BA	-99.1225609	19.471546
1448	DIF220402169629	Ciudad de México	Iztapalapa	Iztapalapa	CALLE JOSE MANUEL HERRERA MANUEL CORTADO LEONARDO BRAVO MAXIMO BRAVO PABLO GALEANA VICTOR BRAVO MAXIMO TAPIA MANUEL MORELOS JOAQUIN DIAZ Y MANUEL AYALA RAFAEL VALDINOS COLONIA ERMITA ZARAGOZA, 09180 IZTAPALAPA, IZTAPALAPA CIUDAD D	-98.9945551	19.3621852
1449	DIF220402169633	Ciudad de México	Gustavo A. Madero	Gustavo A. Madero	AVENIDA 5 DE FEBRERO COLONIA VILLA GUSTAVO A. MADERO, 07050 GUSTAVO A. MADERO, GUSTAVO A. MADERO CIUDAD DE MÉXICO ENTRE CALLE ABASOLO Y CALLE J. MARÍA BOCANEGRA, SE LOCALIZA ENTRE CALLES ABASOLO Y J. MARÍA BOCANEGRA	-99.1132692	19.4859693
1450	DIF220402170155	Ciudad de México	Iztapalapa	Iztapalapa	CALLE PARAJES COSECHAS CULTIVOS ARNESES COSECHAS MIESES COLONIA PROGRESO DEL SUR, 09810 IZTAPALAPA, IZTAPALAPA CIUDAD DE MÉXICO ENTRE CALLE LEÑADORES CAMPESINOS Y CALLE CEREALES ARNESES, CALLE GANADEROS Y GRANJEROS CALLE PARAJE	-99.1122143	19.3522134
1451	DIF220402170156	Ciudad de México	Iztapalapa	Iztapalapa	CALLE SUR 79 A SUR 77 A SUR 77 ANDROMEDA SUR 73 SUR 69 B SUR 69 A SUR 69 EJE 4 SUR PLUTARCO ELIAS CALLES COLONIA EL PRADO, 09480 IZTAPALAPA, IZTAPALAPA CIUDAD DE MÉXICO ENTRE EJE VIAL EJE 8 SUR CALZ. ERMITA IZTAPALAPA Y AV RIO C	-99.134769	19.3580478
1452	DIF220402170163	Ciudad de México	Iztapalapa	Iztapalapa	CALLE LIMON DURAZNO CDA TEJOCOTES PROL CEDRO NARANJITO NARANJO CHUPIO SN Y CHABACANO COLONIA EL TRIÁNGULO, 09769 IZTAPALAPA, IZTAPALAPA CIUDAD DE MÉXICO ENTRE AVENIDA DEL ARBO CHERAN Y CALZADA BENITO JUAREZ MANZANO, CALLE TULIA	-99.0516494	19.3218689
1453	DIF220402170165	Ciudad de México	Iztapalapa	Iztapalapa	CALLE EUCALIPTO ANDADOR CEIBA CEIBA PIRUL ANDADOR OLIVO ANDADOR NOGAL LAUREL IGNACIO ZARAGOZA SEBASTIAN BARRIGUETE ANDRADE Y SN COLONIA EJÉRCITO DE AGUA PRIETA, 09578 IZTAPALAPA, IZTAPALAPA CIUDAD DE MÉXICO ENTRE CALLE LUIS CÓRD	-99.0395636	19.3697847
1454	DIF220402170166	Ciudad de México	Iztapalapa	Iztapalapa	CALLE XOCHIMILCA DOS UNO SIN NOMBRE AZTLAN SIN NOMBRE ANDADOR TONANTZIN ANDADOR TLACOPAN ANDADOR MAYAS ANDADOR MIXTECAS CERRADA ZAPOTECAS VIOLETA ARBOLEDAS ZAFIROPREHISPANICAS TONATIUH XOCHITL COLONIA MIXCOATL, 09708 IZTAPALAPA, I	-99.0466338	19.3242918



No.	FOLIO	ESTADO	MUNICIPIO	LOCALIDAD	DIRECCION	LONGITUD	LATITUD
1455	DIF220402170169	Ciudad de México	Iztapalapa	Iztapalapa	AVENIDA 10 AV 8 AV 6 AV 4 Y CALLE 47 COLONIA SANTA CRUZ MEYEHUALCO, 09290 IZTAPALAPA, IZTAPALAPA CIUDAD DE MÉXICO ENTRE CALLE 65 Y 63 Y CALLE 67 Y 55, CALLE 69 Y 67 AVENIDA 10 AV 8 AV 6 AV 4 Y CALLE 47 ENTRE CALLE 65 Y 63 Y CAL	-99.0445117	19.3473977
1456	DIF220402170913	Ciudad de México	Iztapalapa	Iztapalapa	CALLE ALLENDE DE LA CRUZ CALLEJON DE LA CRUZ 1ER CALLEJON DE HUALQUILA 2DO CALLEJON HUALQUILA CALLEJON HUALQUILA SIN NOMBRE CIRCUITO ANDADOR DE LA CRUZ PARAJE HUALQUILA CERRADA DE LA CRUZ CALLE SAN IGNACIO SAN ANTONIO DE LOS PINOS	-99.1010658	19.3648554
1457	DIF220402170915	Ciudad de México	Iztapalapa	Iztapalapa	CALLE JESUS GARIBAY HUMBERTO SERRANO PEREZ JUAN MORENO HERNANDEZ JOSE NAVA MARTINIANO HERRERA LIC. BRAULIO MALDONADO J. MARIA IZAZAGA AV JOSE LOPEZ PORTILLO COLONIA CONSEJO AGRARISTA MEXICANO, 09760 IZTAPALAPA, IZTAPALAPA CIUDAD D	-99.0577379	19.3294748
1458	DIF220402170916	Ciudad de México	Iztapalapa	Iztapalapa	CALLE VILLA MARIO MORENO JOAQUIN PARDAVE FRANCISCO CANTINFLASARTURO DE CORDOBA COLONIA AMPLIACIÓN EMILIANO ZAPATA, 09638 IZTAPALAPA, IZTAPALAPA CIUDAD DE MÉXICO ENTRE CALLE FERNANDO SOLER Y VICENTE FERNANDEZ Y CALLE JOAQUIN PARD	-98.9799058	19.3398938
1459	DIF220402170927	Ciudad de México	Iztapalapa	Iztapalapa	CALLE PEÑAS SAN JUAN PINOS PIRULES SANTA ROSA PROL CAMINO REAL JALISCO TLAXCALA COLONIA BUENAVISTA, 09700 IZTAPALAPA, IZTAPALAPA CIUDAD DE MÉXICO ENTRE CALLE SAN JUAN PINOS PEÑAS PIRULES SANTA ROSA JALISCO TLAXCALA PROL CAMINO	-99.0297618	19.3273266
1460	DIF220402170929	Ciudad de México	Iztapalapa	Iztapalapa	CALLE GERMAN VALDEZ IGNACIO LOPEZ TARSO AMALIA MENDOZA COLONIA AMPLIACIÓN EMILIANO ZAPATA, 09638 IZTAPALAPA, IZTAPALAPA CIUDAD DE MÉXICO ENTRE CALLE MARIO MORENO Y AV. DOMINGUEZ Y CALLE VIRGO Y SATURNO, CALLE LEO Y SAGITARIO CA	-98.9780401	19.3361688
1461	DIF220402166579	Ciudad de México	Coyoacán	Coyoacán	CALLE AYOTOSCO COLONIA ADOLFO RUIZ CORTÍNES, 04630 COYOACÁN, COYOACÁN CIUDAD DE MÉXICO ENTRE CALLE MIXQUIC Y CALLE TOCHTLI SANTIAGO, SE LOCALIZA ENTRE CALLES MIXQUIC Y TOCHTLI SANTIAGO	-99.1595442	19.3303233
1462	DIF220402166583	Ciudad de México	Coyoacán	Coyoacán	CALLE COCOLERA COLONIA PEDREGAL DE SANTO DOMINGO, 04369 COYOACÁN, COYOACÁN CIUDAD DE MÉXICO ENTRE CALLE COYAMEL Y CALLE TOCHTLI SANTIAGO, SE ENCUENTRA ENTRE CALLE COYAMEL Y CERRADA TOCHTLI SANTIAGO	-99.1593289	19.3311846
1463	DIF220402166585	Ciudad de México	Coyoacán	Coyoacán	CALLE AZULCO COLONIA PEDREGAL DE SANTO DOMINGO, 04369 COYOACÁN, COYOACÁN CIUDAD DE MÉXICO ENTRE CALLE MICHIN Y CALLE TOTOLIN, ENTRE CALLES MICHIN Y TOTOLIN	-99.1621742	19.3280485
1464	DIF220402166587	Ciudad de México	Coyoacán	Coyoacán	CALLE JILOTZINGO COLONIA PEDREGAL DE SANTO DOMINGO, 04369 COYOACÁN, COYOACÁN CIUDAD DE MÉXICO ENTRE CALLE COPAL Y CALLE ALLE, SE ENCUENTRA ENTRE CALLES COPAL Y ALLE	-99.1686687	19.3285546
1465	DIF220402166588	Ciudad de México	Coyoacán	Coyoacán	CALLE OCOAPAN COLONIA PEDREGAL DE SANTO DOMINGO, 04369 COYOACÁN, COYOACÁN CIUDAD DE MÉXICO ENTRE CALLE AILE Y CALLE CANAHUTLI, SE LOCALIZA ENTRE CALLES AILE Y CANAHUTLI	-99.1660668	19.3282803



No.	FOLIO	ESTADO	MUNICIPIO	LOCALIDAD	DIRECCION	LONGITUD	LATITUD
1466	DIF220402166589	Ciudad de México	Coyoacán	Coyoacán	CALLE AMISCLE COLONIA PEDREGAL DE SANTO DOMINGO, 04369 COYOACÁN, COYOACÁN CIUDAD DE MÉXICO ENTRE CALLE AZULCO Y CALLE ESCUINAPA, SE LOCALIZA ENTRE CALLES AZULCO Y ESCUINAPA	-99.1605094	19.3283836
1467	DIF220402166591	Ciudad de México	Coyoacán	Coyoacán	CERRADA TEMIXCO COLONIA PEDREGAL DE SANTO DOMINGO, 04369 COYOACÁN, COYOACÁN CIUDAD DE MÉXICO ENTRE CERRADA YAUTLE Y CERRADA CHAMILPA, SE ENCUENTRA ENTRE CERRADA YAUTLE Y CERRADA CHAMILPA	-99.1719826	19.3364249
1468	DIF220402166592	Ciudad de México	Coyoacán	Coyoacán	CERRADA YAUTLE COLONIA PEDREGAL DE SANTO DOMINGO, 04369 COYOACÁN, COYOACÁN CIUDAD DE MÉXICO ENTRE CERRADA TEMIXCO Y CERRADA ZOYACÁN, ENTRE CERRADA TEMIXCO Y CERRADA ZOYACÁN	-99.1713811	19.3365126
1469	DIF220402166594	Ciudad de México	Coyoacán	Coyoacán	CALLE ZOYACÁN DE LAS TORRES COLONIA PEDREGAL DE SANTO DOMINGO, 04369 COYOACÁN, COYOACÁN CIUDAD DE MÉXICO ENTRE CALLE EJE 10 SUR Y CALLE CERRO DEL OTATE, SE LOCALIZA ENTRE CALLES EJE 10 SUR Y CERRO DEL OTATE	-99.171089	19.3366155
1470	DIF220402166595	Ciudad de México	Coyoacán	Coyoacán	CERRADA TOLNEPANTLA COLONIA PEDREGAL DE SANTO DOMINGO, 04369 COYOACÁN, COYOACÁN CIUDAD DE MÉXICO ENTRE CALLE CERRO DEL OTATE Y EJE VIAL 10 SUR, SE LOCALIZA ENTRE CALLES CERRO DEL OTATE Y EJE 10 SUR	-99.1710997	19.3365028
1471	DIF220402166596	Ciudad de México	Coyoacán	Coyoacán	CERRADA CALZOLCO COLONIA PEDREGAL DE SANTO DOMINGO, 04369 COYOACÁN, COYOACÁN CIUDAD DE MÉXICO ENTRE CERRADA TOLNEPANTLA Y CERRADA TLALJICO, SE ENCUENTRA ENTRE CERRADA TOLNEPANTLA Y CERRADA TLALJICO	-99.1702017	19.3365344
1472	DIF220402169640	Ciudad de México	Gustavo A. Madero	Gustavo A. Madero	AVENIDA CENTENARIO COLONIA SANTIAGO ATZACOALCO, 07040 GUSTAVO A. MADERO, GUSTAVO A. MADERO CIUDAD DE MÉXICO ENTRE CALLE MORELOS Y CALLE RAMON CORONA, SE ENCUENTRA ENTRE CALLES MORELOS Y RAMON CORONA	-99.0990718	19.4942936
1473	DIF220402169642	Ciudad de México	Gustavo A. Madero	Gustavo A. Madero	CALLE FRAY TORIBIO DE BENAVENTE COLONIA VASCO DE QUIROGA, 07440 GUSTAVO A. MADERO, GUSTAVO A. MADERO CIUDAD DE MÉXICO ENTRE CALLE VASCO DE QUIROGA Y CALLE FRAY SEBASTIÁN DE APARICIO, SE LOCALIZA ENTRE CALLES VASCO DE QUIROGA Y	-99.0923275	19.4938314
1474	DIF220402169649	Ciudad de México	Gustavo A. Madero	Gustavo A. Madero	AVENIDA SAN JUANICO AMPLIACION GABRIEL HERNÁNDEZ, 07080 GUSTAVO A. MADERO, GUSTAVO A. MADERO CIUDAD DE MÉXICO ENTRE CALLE CIRIACO CRUZ Y CALLE D. G. BERLANGA, SE LOCALIZA ENTRE CALLES CIRIACO CRUZ Y D. G. BERLANGA	-99.0967066	19.504213
1475	DIF220402169651	Ciudad de México	Gustavo A. Madero	Gustavo A. Madero	CALLE GENERAL MARIANO SALAS COLONIA LA ESTANZUELA, 07070 GUSTAVO A. MADERO, GUSTAVO A. MADERO CIUDAD DE MÉXICO ENTRE CALLE MELCHOR MUZQUIZ Y CALLE VALENTIN CANALIZO, SE ENCUENTRA ENTRE CALLES MELCHOR MUZQUIZ Y VALENTIN CANALIZO	-99.1039606	19.4913255
1476	DIF220402169656	Ciudad de México	Gustavo A. Madero	Gustavo A. Madero	CALLE GENERAL MARIANO SALAS COLONIA ESTANZUELA, 07070 GUSTAVO A. MADERO, GUSTAVO A. MADERO CIUDAD DE MÉXICO ENTRE CALLE MELCHOR MUZQUIZ Y CALLE VALENTIN CANALIZO, SE ENCUENTRA ENTRE CALLES MELCHOR MUZQUIZ Y VALENTIN CANALIZO	-99.1039606	19.4913255



No.	FOLIO	ESTADO	MUNICIPIO	LOCALIDAD	DIRECCION	LONGITUD	LATITUD
1477	DIF220402170176	Ciudad de México	Iztapalapa	Iztapalapa	CALLE CANAL BRUJAS CANAL BRUSELAS CANAL HOUSTON CANAL PUERTO ANGEL LUCIO BLANCO GRAN CANAL CANAL ELBA TRAVE Y CANAL RUPPEL COLONIA INSURGENTES, 09750 IZTAPALAPA, IZTAPALAPA CIUDAD DE MÉXICO ENTRE CALLE J ECHEVERRIA CANAL BALTICO	-99.0535142	19.330187
1478	DIF220402170180	Ciudad de México	Iztapalapa	Iztapalapa	CALLE SIMON BOLIVAR Y 2DA PRIVADA DE LAZARO CARDENAS COLONIA SAN MIGUEL TEOTONGO SECCIÓN RANCHITO, 09630 IZTAPALAPA, IZTAPALAPA CIUDAD DE MÉXICO ENTRE CALLE LIMON Y 21 DE MARZO Y CALLE LAZARO CARDENAS Y PARAMENTO, CALLE SIMON	-98.9877177	19.3489658
1479	DIF220402170187	Ciudad de México	Iztapalapa	Iztapalapa	CALLE CULTIVOS PARAJES MIESES CEREALES TRIGO MAIZ CENTENO COLORES ALCANFORES Y COSECHAS COLONIA VALLE DEL SUR, 09819 IZTAPALAPA, IZTAPALAPA CIUDAD DE MÉXICO ENTRE CALLE LEGUMBRES Y GANADEROS CALLE GANADEROS Y PIRUL CALLE CEREALE	-99.1152278	19.3481236
1480	DIF220402170189	Ciudad de México	Iztapalapa	Iztapalapa	AVENIDA 2 CALLE 47 Y AV. 4 COLONIA SANTA CRUZ MEYEHUALCO, 09290 IZTAPALAPA, IZTAPALAPA CIUDAD DE MÉXICO ENTRE CALLE 51 Y 49 Y CALLE 67 Y 41, AVENIDA 4 Y EJE 8 SUR CALZ ERMITA IZTAPALAPA AVENIDA 2 CALLE 47 Y AV. 4 ENTRE CALLE 51	-99.0437508	19.3443812
1481	DIF220402170193	Ciudad de México	Iztapalapa	Iztapalapa	AVENIDA AV 11 ESCENOGRAFOS Y CINEMATOGRAFOS COLONIA EL VERGEL, 09880 IZTAPALAPA, IZTAPALAPA CIUDAD DE MÉXICO ENTRE CALLE CINE MEXICANO Y AVENIDA AV. TALHUAC, CALLE AGUJAS AVENIDA 11 CALLE ESCENOGRAFOS CINEMATOGRAFOS ENTRE CALLE	-99.0857074	19.3193026
1482	DIF220402170197	Ciudad de México	Iztapalapa	Iztapalapa	CALLE VILLA DIEZMA Y VILLA IGATIMI COLONIA DESARROLLO URBANO QUETZALCOATL, 09700 IZTAPALAPA, IZTAPALAPA CIUDAD DE MÉXICO ENTRE CALLE QUETZALCOTAL Y HUITZILOPOTZTLI Y CALLE VILLA GRAL HAYES, CALLE VILLA DIEZMA Y VILLA IGATIMI	-99.0401349	19.3222293
1483	DIF220402170934	Ciudad de México	Iztapalapa	Iztapalapa	CALLE ANTIGUO CAMINO A LOS REYES CAMINO ANTIGUO A CULHUACÁNY AVENIDA ESTRELLA COLONIA AMPLIACIÓN RICARDO FLORES MAGÓN, 09828 IZTAPALAPA, IZTAPALAPA CIUDAD DE MÉXICO ENTRE AMPLIACION ERMITA IZTAPALAPA Y XIHUAMATL Y CALLE PASTORES	-99.1011146	19.3534264
1484	DIF220402170936	Ciudad de México	Iztapalapa	Iztapalapa	ANDADOR LUNA Y CALLE JUPITER COLONIA LOMAS DE LA ESTANCIA, 09640 IZTAPALAPA, IZTAPALAPA CIUDAD DE MÉXICO ENTRE CALLE SOL Y CALLE MARTE PIRUL Y VENUS, LUNA Y CALLE JUPITER ENTRE SOL Y MARTE PIRUL Y VENUS COLONIA LOMAS DE LA ES	-99.0073923	19.3383227
1485	DIF220402170943	Ciudad de México	Iztapalapa	Iztapalapa	CALLE MAZATLAN Y TERCERA CERRADA DE MAZATLAN Y PRIMERA CERRADA DE MAZATLAN Y CUARTA CERRADA DE MAZATLAN Y CERRADA CIUDAD JUAREZ Y CERRADA CHABACANO Y CALLE IGNACIO ZARAGOZA Y SEGUNDA CERRADA MORELOS Y PRIMERA CERRADA MORELOS Y MOR	-99.0161157	19.3588517
1486	DIF220402170944	Ciudad de México	Iztapalapa	Iztapalapa	CALLE 2 DE ABRIL ERMITA IZTAPALAPA PORFIRIO DIAZ CALLEJON HOMBRES ILUSTRES ALDAMA CALLE VICTORIA EJE 8 SUR CALZADA ERMITA IZTAPALAPA BARRIO SAN LUCAS, 09000 IZTAPALAPA, IZTAPALAPA CIUDAD DE MÉXICO ENTRE CALLE AYUNTAMIENTO PORFIR	-99.0931212	19.3591334



No.	FOLIO	ESTADO	MUNICIPIO	LOCALIDAD	DIRECCION	LONGITUD	LATITUD
1487	DIF220402170946	Ciudad de México	Iztapalapa	Iztapalapa	CALLE HIDALGO R. VALENCIA GUANAJUATO ,LIMON ALLENDE AV. POZOS JARINES NIÑOS HEROES MORELOS, CDA TREBOL ESTADO DE PUEBLA COLONIA BUENAVISTA, 09700 IZTAPALAPA, IZTAPALAPA CIUDAD DE MÉXICO ENTRE CALLE HIDALGO Y CALLE JARDINES, CALL	-99.0345745	19.3288205
1488	DIF220402170947	Ciudad de México	Iztapalapa	Iztapalapa	CALLE CITLALI TLALOC, NICOLAS BRAVO COLONIA MIGUEL DE LA MADRID HURTADO, 09698 IZTAPALAPA, IZTAPALAPA CIUDAD DE MÉXICO ENTRE CALLE CONGRESO DE LA UNION Y SN Y CALLE OTZOALPAN Y CIUDAD DEL CARMEN, CALLE CITLALI TLALOC NICOLAS	-99.0047224	19.3477326
1489	DIF220402170948	Ciudad de México	Iztapalapa	Iztapalapa	CALLE TEZONTLAL OYAMEL CEDRO CDA LAS TORRES SAUCE FRESNO TEZONTLAN PIRUL AV PINO PINO PEÑAS CERRO DE LA ESTRELLA MARGARITAS 1RA CDA PINO CERRO VERDE ABETOS AV VILLA FRANQUEZA Y ROBLE COLONIA BUENAVISTA, 09700 IZTAPALAPA, IZTAPALAP	-99.0303754	19.3246059
1490	DIF220402162702	Ciudad de México	Iztapalapa	Iztapalapa	CALLE LAZARO CARDENAS COLONIA IZTLAHUACÁN, 09690 IZTAPALAPA, IZTAPALAPA CIUDAD DE MÉXICO ENTRE AVENIDA REVOLUCION Y CALLE ITURBIDE, CALLE 5 DE FEBRERO CALLE LAZARO CARDENAS ENTRE AVENIDA REVOLUCION CALLE ITURBIDE Y CALLE 5 DE F	-98.9960552	19.3423628
1491	DIF220402166723	Ciudad de México	Coyoacán	Coyoacán	CALLE BENITO JUAREZ COLONIA SAN FRANCISCO CULHUACÁN BARRIO DE SAN FRANCISCO, 04260 COYOACÁN, COYOACÁN CIUDAD DE MÉXICO ENTRE AVENIDA CANAL NACIONAL Y CALLE SAN FRANCISCO, SE ENCUENTRA ENTRE CALLE SAN FRANCISCO Y AV CANAL NACIO	-99.114121	19.3367322
1492	DIF220402166724	Ciudad de México	Coyoacán	Coyoacán	CALLE TLAHUICAS COLONIA SAN FRANCISCO CULHUACÁN BARRIO DE SAN FRANCISCO, 04260 COYOACÁN, COYOACÁN CIUDAD DE MÉXICO ENTRE CALLE CAHITAS Y AVENIDA DE LOS APACHES, SE LOCALIZA ENTRE CALLE CAHITAS Y AVENIDA DE LOS APACHES	-99.1150124	19.3326884
1493	DIF220402166725	Ciudad de México	Coyoacán	Coyoacán	CALLE EJIDO COLONIA SAN FRANCISCO CULHUACÁN BARRIO DE SAN FRANCISCO, 04260 COYOACÁN, COYOACÁN CIUDAD DE MÉXICO ENTRE CALLE 2 DE ABRI Y CERRADA 1RA CERRADA EJIDO, ENTRE CALLE 2 DE ABRIL Y 1RA CERRADA EJIDO	-99.1185062	19.3364705
1494	DIF220402166733	Ciudad de México	Coyoacán	Coyoacán	CALLE VICENTE GUERRERO COLONIA SAN FRANCISCO CULHUACÁN BARRIO DE LA MAGDALENA, 04260 COYOACÁN, COYOACÁN CIUDAD DE MÉXICO ENTRE AVENIDA CANAL NACIONAL Y CALLE CUAUHTÉMOC, SE LOCALIZA ENTRE AVENIDA CANAL NACIONAL Y CALLE CUAUHTÉ	-99.1154171	19.3405467
1495	DIF220402166739	Ciudad de México	Coyoacán	Coyoacán	CERRADA 1RA DE SANTA ANA COLONIA SAN FRANCISCO CULHUACÁN BARRIO DE SANTA ANA, 04260 COYOACÁN, COYOACÁN CIUDAD DE MÉXICO ENTRE AVENIDA HEROICA ESCUELA NAVAL MILITAR Y CERRADA 2DA DE SANTA ANA, SE LOCALIZA ENTRE AVENIDA HEROICA	-99.1220635	19.3349899
1496	DIF220402166741	Ciudad de México	Coyoacán	Coyoacán	CERRADA 2DA SANTA ANA COLONIA SAN FRANCISCO CULHUACÁN BARRIO DE SANTA ANA, 04260 COYOACÁN, COYOACÁN CIUDAD DE MÉXICO ENTRE CALLE SANTA ANA Y PROLONGACION HIDALGO, SE ENCUENTRA ENTRE CALLE SANTA ANA Y PROL HIDALGO	-99.1216759	19.3347596



No.	FOLIO	ESTADO	MUNICIPIO	LOCALIDAD	DIRECCION	LONGITUD	LATITUD
1497	DIF220402169663	Ciudad de México	Gustavo A. Madero	Gustavo A. Madero	CERRADA 2DA CERRADA DE ARTES COLONIA ESTANZUELA, 07060 GUSTAVO A. MADERO, GUSTAVO A. MADERO CIUDAD DE MÉXICO ENTRE CERRADA 1RA CERRADA DE ARTES Y CALLE GRAL GUADALUPE VICTORIA, SE ENCUENTRA ENTRE CERRADA 1RA CERRADA DE ARTES Y	-99.1094188	19.490846
1498	DIF220402169665	Ciudad de México	Iztapalapa	Iztapalapa	CALLE COMERCIANTES PRIVADA LEGUMBRES FRESNOS LEGUMINOSAS CEDROS PROLONGACION TRIGO PRIVADA CUAHUATEMOC PRIVADA OLIMPICA PRIVADA DEL SAUCES 3RA PROLONGACION CEREALES PRIVADA JACARANDAS 2DO CALLEJON DE GANADEROS RIVERA CIPRES PIRUL	-99.1153267	19.3459295
1499	DIF220402169667	Ciudad de México	Iztapalapa	Iztapalapa	CALLE ESTRELLA BARRIO SAN PABLO, 09000 IZTAPALAPA, IZTAPALAPA CIUDAD DE MÉXICO ENTRE CALLE ENRIQUE CORNOA MORFIN Y AMPLIACIÓN ERMITA IZTAPALAPA Y CALLE MORA Y 2DO CALLEJON DE LA ESTRELLA, EJE VIAL 8 SUR CALZADA ERMITA IZTAPALA Y	-99.0903483	19.357517
1500	DIF220402169669	Ciudad de México	Iztapalapa	Iztapalapa	CALLE SAN IGNACIO ALLENDE DE LA CRUZ PROL ALLENDE 1ER CALLEJON SAN IGNACIO 2DA CDA SAN IGNACIO 9NO CJON PACHICALCO Y SAN ANTONIO BARRIO SAN IGNACIO, 09000 IZTAPALAPA, IZTAPALAPA CIUDAD DE MÉXICO ENTRE CALLE TICOMAN Y CERRADA DE	-99.0979463	19.3665538
1501	DIF220402169670	Ciudad de México	Gustavo A. Madero	Gustavo A. Madero	CALLE FRAY PEDRO DE GANTE COLONIA VASCO DE QUIROGA, 07440 GUSTAVO A. MADERO, GUSTAVO A. MADERO CIUDAD DE MÉXICO ENTRE CALLE 5 DE MAYO Y CALLE FRAY FRANCISCO DE FREJES, SE LOCALIZA ENTRE CALLES 5 DE MAYO Y FRAY FRANCISCO DE FRE	-99.0925659	19.4982956
1502	DIF220402169671	Ciudad de México	Gustavo A. Madero	Gustavo A. Madero	CALZADA 2DA CERRADA DE ARTES COLONIA ESTANZUELA, 07060 GUSTAVO A. MADERO, GUSTAVO A. MADERO CIUDAD DE MÉXICO ENTRE CERRADA 1RA CERRADA DE ARTES Y CALLE GRAL GUADALUPE VICTORIA, SE ENCUENTRA ENTRE CERRADA 1RA CERRADA DE ARTES Y	-99.1094188	19.490846
1503	DIF220402169673	Ciudad de México	Iztapalapa	Iztapalapa	CALLE YECATECUHTLI EZEQUIEL MONTES ROSA MORADA LIMON AZUCENA CDA. DIAZ ORDAZ 5 DE MAYO ALLENDE PORFIRIO DIAZ ZARAGOZA MIRADOR BRUCELAS JOSE LOPEZ PORTILLO Y MOCTEZUMA PUEBLO SANTIAGO ACAHUALTEPEC, 09600 IZTAPALAPA, IZTAPALAPA CIUD	-99.0048466	19.3526381
1504	DIF220402169678	Ciudad de México	Gustavo A. Madero	Gustavo A. Madero	AVENIDA INGENIERO EDUARDO MOLINA COLONIA VASCO DE QUIROGA, 07440 GUSTAVO A. MADERO, GUSTAVO A. MADERO CIUDAD DE MÉXICO ENTRE CALLE PASEO DE ESPAÑA Y CALLE FRAY FRANCISCO DE LOS ANGELES, SE ENCUENTRA ENTRE CALLES PASEO DE ESPA	-99.0933255	19.4908446
1505	DIF220402169679	Ciudad de México	Gustavo A. Madero	Gustavo A. Madero	CALLE FRAY PEDRO DE GANTE COLONIA VASCO DE QUIROGA, 07440 GUSTAVO A. MADERO, GUSTAVO A. MADERO CIUDAD DE MÉXICO ENTRE CALLE 5 DE MAYO Y CALLE FRAY FRANCISCO DE FREJES, SE LOCALIZA ENTRE CALLES 5 DE MAYO Y FRAY FRANCISCO DE FRE	-99.0925659	19.4982956
1506	DIF220402169682	Ciudad de México	Iztapalapa	Iztapalapa	CALLE 2 DE ABRIL 16 DE SEPTIEMBRE LERDO DE TEJADA AZTECAS CJON PALACIO DE LA PAZ SAN ANTONIO ALLENDE AND DE LA PAZ MARIANO ESCOBEDO Y DE LA PA BARRIO SAN IGNACIO, 09000 IZTAPALAPA, IZTAPALAPA CIUDAD DE MÉXICO ENTRE CALLE 5 DE MA	-99.0946157	19.3632567



No.	FOLIO	ESTADO	MUNICIPIO	LOCALIDAD	DIRECCION	LONGITUD	LATITUD
1507	DIF220402169683	Ciudad de México	Gustavo A. Madero	Gustavo A. Madero	RETORNO DE ALFONSO GRAVIOTO COLONIA C.T.M. ATZACOALCO, 07090 GUSTAVO A. MADERO, GUSTAVO A. MADERO CIUDAD DE MÉXICO ENTRE PRIVADA MANUEL DE OLMO Y CALLE CRAVIOTO, SE LOCALIZA ENTRE CALLES CRAVIOTO Y MANUEL DE OLMO	-99.1023231	19.5104086
1508	DIF220402169684	Ciudad de México	Iztapalapa	Iztapalapa	CALLE NICOLAS BRAVO JOSE MARIA MORELOS CONGRESO DE APATZINGAN URBANO ESPINOZA ALFONSO ALARCON Y HERMENEGILDO GALEANA COLONIA JOSÉ MARÍA MORELOS Y PAVÓN, 09230 IZTAPALAPA, IZTAPALAPA CIUDAD DE MÉXICO ENTRE CALLE ESCUADRON TRUJANO	-99.0254753	19.3747799
1509	DIF220402169696	Ciudad de México	Iztapalapa	Iztapalapa	CALLE PABLO MENA Y HERMENEGILGO GALEANA COLONIA EJÉRCITO DE ORIENTE ZONA PEÑÓN, 09239 IZTAPALAPA, IZTAPALAPA CIUDAD DE MÉXICO ENTRE CALLE ESCUADRON TRUJANO Y CALLE BRIGADA ALVAREZ, CALLE BRIGADA CARVAJAL CALLEPABLO MENA Y HERME	-99.0286419	19.3720746
1510	DIF220402169697	Ciudad de México	Iztapalapa	Iztapalapa	CALLEJON CJON MORELOS CDA TECORRALES 5TO CALLE CJON DEL 57 CDA MORELOS PROL CUAUHEMOC AZTECAS CJON CUAUHEMOC DEL PATO CILIN 2DO CJON SAN JOSE 3RA CDA AZTECAS TEZONTITLA 16 DE SEPTIEMBRE CUANALA TLAQUILPA ZOQUIAPA ZAPOTLA TEZONTI	-99.0876285	19.3652354
1511	DIF220402170201	Ciudad de México	Iztapalapa	Iztapalapa	CALLE SEBASTIAN BARIGUETE ANDRADE Y BATALLA DEL 5 DE MAYO COLONIA EJÉRCITO DE AGUA PRIETA, 09578 IZTAPALAPA, IZTAPALAPA CIUDAD DE MÉXICO ENTRE CALLE EMILIO ELIZONDO Y MODESTO DOMÍNGUEZ Y CALLE SEBASTIÁN BARIGUETE ANDRADE Y EJE 5	-99.0371476	19.3669187
1512	DIF220402170202	Ciudad de México	Iztapalapa	Iztapalapa	RETORNO RETORNO 504 SUR 69 RETORNO 506 RETORNO 507 DE EMILIANO ZAPATA COLONIA UNIDAD MODELO, 09089 IZTAPALAPA, IZTAPALAPA CIUDAD DE MÉXICO ENTRE CALLE ORIENTE 178 Y UNIDAD MODELO Y CALLEJON RETORNO 505 Y RETORNO 507, RETORNO	-99.1253036	19.3613716
1513	DIF220402170203	Ciudad de México	Iztapalapa	Iztapalapa	CALLE YAZBETH VILLA CE JOSUE 1 FUENTE DE LOS FRAILES 2DA CALLE FUENTE DE LOS FAROLES MITZI IXCHEL CALLE 5 FUNDADORES TINACOS FUENTES ESTRELLA CALLE 4 RINCONADA FUNDADORES 16 DE SEPTIEMBRE 2DA PRIVADA FUENTES ALPUCHE PRIMERA FUENTE	-99.0435415	19.3211848
1514	DIF220402170205	Ciudad de México	Iztapalapa	Iztapalapa	AVENIDA 8 AV 6 Y AV 2 COLONIA SANTA CRUZ MEYEHUALCO, 09290 IZTAPALAPA, IZTAPALAPA CIUDAD DE MÉXICO ENTRE CALLE 41 Y CALLE 39, AVENIDA 8 AV 6 Y AV 2 ENTRE CALLE 41 Y CALLE 39 COLONIA SANTA CRUZ MEYEHUALCO CP. 09290 IZTAPALAPA	-99.041355	19.3467137
1515	DIF220402170208	Ciudad de México	Iztapalapa	Iztapalapa	CALLE CALLE 8 Y CALLE 14 COLONIA JOSÉ LÓPEZ PORTILLO, 09920 IZTAPALAPA, IZTAPALAPA CIUDAD DE MÉXICO ENTRE CALLE GENERAL MANUEL AVILA CAMACHO Y CALLE CALLE 17, CALLE CALLE 8 Y CALLE 14 ENTRE CALLE GENERAL MANUEL AVILA CAMACHO	-99.0781777	19.3088464
1516	DIF220402170209	Ciudad de México	Iztapalapa	Iztapalapa	CALLE CUAUHEMOC PROL. COSECHAS PIRUL COLORINES Y CULTIVOS COLONIA LOS REYES CULHUACÁN, 09840 IZTAPALAPA, IZTAPALAPA CIUDAD DE MÉXICO ENTRE CALLE CULTIVOS EJE 3 PROL. ARNESES Y CALLE PROL. COSECHAS EJE 3. ARNESES, CALLE PRI. CER	-99.1124428	19.3475901



No.	FOLIO	ESTADO	MUNICIPIO	LOCALIDAD	DIRECCION	LONGITUD	LATITUD
1517	DIF220402170211	Ciudad de México	Iztapalapa	Iztapalapa	CALLE CALLE 71 Y AV 10 Y CALLE STA CRUZ MEYEHUALCO COLONIA SANTA CRUZ MEYEHUALCO, 09290 IZTAPALAPA, IZTAPALAPA CIUDAD DE MÉXICO ENTRE AVENIDA GENARO ESTRADA Y CALLE 71 Y CALLE STA CRUZ MEYEHUALCO Y SAMUEL GOMPERS, CALLE 67 Y 63	-99.047435	19.351673
1518	DIF220402170216	Ciudad de México	Iztapalapa	Iztapalapa	CALLE TLALATELLI 1RO. DE DICIEMBRE 19 DE SEPTIEMBRE DAMASQUINA JUPITER OAXACA Y COHUATLI COLONIA IZTLAHUACÁN, 09690 IZTAPALAPA, IZTAPALAPA CIUDAD DE MÉXICO ENTRE CALLE OAXACA Y CERRADA PARAMENTO EJE 6 SUR LAS TORRES Y JUPITER CD	-99.0001228	19.3477062
1519	DIF220402170217	Ciudad de México	Iztapalapa	Iztapalapa	CALLE VICENTE GUERRERO BUGAMBILIAS PRIMERA PRIVADA CANAL DE SAN JUAN PRIMERA CENTRAL HEROES TERCERA AVENIDA CENTRAL 2DA AVENIDA CENTRAL 1RA AVENIDA CENTRAL CADETES PRIMAVERA BUSTAMANTE MIGUEL HIDALGO AVENIDA SANTA TERESA AVENIDA C	-99.056631	19.3929152
1520	DIF220402170499	Ciudad de México	Iztapalapa	Iztapalapa	AVENIDA SAN LORENZO COLONIA LOS ÁNGELES, 09830 IZTAPALAPA, IZTAPALAPA CIUDAD DE MÉXICO ENTRE CALLE AV DEL ROSAL Y PRIV SANTA CRUZ Y , AVENIDA SAN LORENZO ENTRE CALLE AV DEL ROSAL Y PRIV SANTA CRUZ COLONIA LOS ÁNGELES CP. 098	-99.0761786	19.3488345
1521	DIF220402170501	Ciudad de México	Iztapalapa	Iztapalapa	CALLE TLALOC CHINAMPAS AZTLAN, CUITLAHUAC HUITZILOPOCHTLI DENTRO DE UNIDAD COLONIA MIXCOATL, 09708 IZTAPALAPA, IZTAPALAPA CIUDAD DE MÉXICO ENTRE CALLE HIITILOPOCHTLI Y VILLA FRANQUEZA Y AVENIDA MANUEL CAÑAS Y CUITLHUAC, CALLE SA	-99.0465221	19.3243432
1522	DIF220402170956	Ciudad de México	Iztapalapa	Iztapalapa	CALLE LA GRAN PEÑA ARROYO DE TLALOC PRIVADA DE LOMA ENCANTADA LOMA ALEGRE PRIVADA ARROYO TLALOC Y SN DENTRO DE UNIDAD HABITACIONAL COLONIA AMPLIACIÓN EL SANTUARIO, 09829 IZTAPALAPA, IZTAPALAPA CIUDAD DE MÉXICO ENTRE CALLE AVENID	-99.0962286	19.3501387
1523	DIF220402170957	Ciudad de México	Iztapalapa	Iztapalapa	CALLE LEONA VICARIO NUEVO LEON VERACRUZ COLONIA MIGUEL DE LA MADRID HURTADO, 09698 IZTAPALAPA, IZTAPALAPA CIUDAD DE MÉXICO ENTRE CALLE PLATEROS H. GALEANA Y CALLE ALVARO OBREGON LEONA VICARIO, CALLE LEONA VICARIO NUEVO LEON V	-99.0036298	19.3434492
1524	DIF220402171178	Ciudad de México	Iztapalapa	Iztapalapa	CALLE ORIZABA COLONIA ESTADO DE VERACRUZ, 09856 IZTAPALAPA, IZTAPALAPA CIUDAD DE MÉXICO ENTRE CALLE JALAPA Y CERRADA SAM PEDRO Y CALLE SAN PEDRO Y PEROTE, CALLE ORIZABA ENTRE CALLE JALAPA Y CERRADA SAM PEDRO Y CALLE SAN PEDRO	-99.0888292	19.3507227
1525	DIF220402171186	Ciudad de México	Iztapalapa	Iztapalapa	CALLE UVAS PEDREGAL IGUALA PUERTO ZIHUATANEJO TAXCO CDA DE CABRAS ARANDANO VILLAHERMOSA MARGARITAS PIRUL ARANDANO SOLIDARIDAD Y ZARZAMORA COLONIA XALPA, 09640 IZTAPALAPA, IZTAPALAPA CIUDAD DE MÉXICO ENTRE CALLE JOSE MERE DE LA F	-99.0154641	19.3321807
1526	DIF220402166743	Ciudad de México	Coyoacán	Coyoacán	CERRADA 5TA CERRADA SANTA ANITA COLONIA SAN FRANCISCO CULHUACÁN BARRIO DE SANTA ANA, 04260 COYOACÁN, COYOACÁN CIUDAD DE MÉXICO ENTRE CALLE SANTA ANA Y CALLE HEROICA ESCUELA NAVAL MILITAR, ENTRE CALLES HEROICA ESCUELA NAVAL MI	-99.1229807	19.3344888



No.	FOLIO	ESTADO	MUNICIPIO	LOCALIDAD	DIRECCION	LONGITUD	LATITUD
1527	DIF220402169201	Ciudad de México	Iztapalapa	Iztapalapa	CALLE LUIS GALEANA ROMAN DE LOS SANTOS GREGORIO SAPIEL VICENTE STA MARIA NARCISO MENDOZA JUAN PAVON RT CONSTITUCION APATZINGAN AND. JOSE MARIA TAPIA ANTONIO VALDIVESO COLONIA ERMITA ZARAGOZA, 09180 IZTAPALAPA, IZTAPALAPA CIUDAD DE	-98.9935466	19.3650338
1528	DIF220402169701	Ciudad de México	Gustavo A. Madero	Gustavo A. Madero	CALLE FRAY PEDRO DE GANTE COLONIA VASCO DE QUIROGA, 07440 GUSTAVO A. MADERO, GUSTAVO A. MADERO CIUDAD DE MÉXICO ENTRE CALLE VASCO DE QUIROGA Y CALLE FRAY SEBASTIÁN DE APARICIO, SE LOCALIZA ENTRE CALLES VASCO DE QUIROGA Y FRAY	-99.0943772	19.4940779
1529	DIF220402169702	Ciudad de México	Iztapalapa	Iztapalapa	CALLE GENERAL IGNACIO ZARAGOZA CARLOS BUSTAMANTE ANDRES QUINTANA ROO ELIGIO ONTIVERO CORNELIO ORTIZ DE ZARATE JOSE MARIA COS Y PEREZ MARIANO TERCERO NAZARIO ARIAS PATALAN ZANJON AGUACATILLO Y JOSE MANUEL GARCIA COLONIA ERMITA ZARA	-99.0003644	19.3629733
1530	DIF220402169703	Ciudad de México	Iztapalapa	Iztapalapa	CALLE FRANCISCO VILLA AQUILES SERDAN VENUSTIANO CARRANZA 20 DE NOVIEMBRE NARCISO MENDOZA MANUEL AVILA CAMACHO Y ABRAHAM GONZÁLEZ COLONIA SANTA MARÍA AZTAHUACÁN, 09570 IZTAPALAPA, IZTAPALAPA CIUDAD DE MÉXICO ENTRE EJE VIAL 6 SUR	-99.0306817	19.3585574
1531	DIF220402169704	Ciudad de México	Iztapalapa	Iztapalapa	CALLE LEGUMINOSAS PROLONGACION ARNESES CALLE ALAMOS ALAMOS PIRUL ARNESES 1RA CERRADA DE ARNESES FRESNOS COLONIA VALLE DEL SUR, 09819 IZTAPALAPA, IZTAPALAPA CIUDAD DE MÉXICO ENTRE CALLE GANADEROS PROLONGACION COSECHAS CALLE CUAUH	-99.1120828	19.3469043
1532	DIF220402169705	Ciudad de México	Iztapalapa	Iztapalapa	CALLE MIRADOR COLONIA EL MIRADOR, 09800 IZTAPALAPA, IZTAPALAPA CIUDAD DE MÉXICO ENTRE CALLE VENUS Y CALLE MARTE, CALLE MIRADOR ENTRE CALLE VENUS Y CALLE MARTE COLONIA EL MIRADOR CP. 09800 IZTAPALAPA IZTAPALAPA CIUDAD DE MÉXICO	-99.1036732	19.3379339
1533	DIF220402169708	Ciudad de México	Iztapalapa	Iztapalapa	CALLE PROLONGACION PUENTE TITLA Y CACAMA COLONIA PARQUE NACIONAL CERRO DE LA ESTRELLA, 09860 IZTAPALAPA, IZTAPALAPA CIUDAD DE MÉXICO ENTRE CALLE LOMA ALTA Y CALLE PIRULES, CERRADA TEZOSOMOC CALLE PROLONGACION PUENTE TITLA Y CAC	-99.0952296	19.3477065
1534	DIF220402169709	Ciudad de México	Iztapalapa	Iztapalapa	EJE VIAL EJE 6 SUR LAS TORRES LAZARO CARDENAS GUILLERMO PRIETO ROSA BLANCA COLONIA SANTIAGO ACAHUALTEPEC 1RA. AMPLIACIÓN, 09608 IZTAPALAPA, IZTAPALAPA CIUDAD DE MÉXICO ENTRE CALLE EMILIANO ZAPATA Y CALLE CDA. LAS TORRES JUAREZ Y	-99.0086828	19.3524297
1535	DIF220402169710	Ciudad de México	Iztapalapa	Iztapalapa	CALLE BIOGRAFOS CONTADORES GEOGRAFOS FILOSOFOS GRABADORES INGENIEROS CIVILES INGENIEROS QUIMICOS BAJA CALIFORNIA EJE 5 SUR STA MARIA LA PURISIMA COLONIA NUEVA ROSITA, 09420 IZTAPALAPA, IZTAPALAPA CIUDAD DE MÉXICO ENTRE EJE VIAL	-99.1055076	19.378464
1536	DIF220402169713	Ciudad de México	Iztapalapa	Iztapalapa	ANDADOR CINCELADORES COLONIA SAN JOSÉ ACULCO, 09410 IZTAPALAPA, IZTAPALAPA CIUDAD DE MÉXICO ENTRE CALLE BAJACALIFORNIA Y AVENIDA RIO CHURUBUSCO, ANDADOR CINCELADORES ESTENOGRAFOS ENTRE CALLE BAJACALIFORNIA Y AVENIDA RIO CHURUBU	-99.1025806	19.3778726



No.	FOLIO	ESTADO	MUNICIPIO	LOCALIDAD	DIRECCION	LONGITUD	LATITUD
1537	DIF220402169714	Ciudad de México	Iztapalapa	Iztapalapa	CALLE GUADALUPE VICTORIA Y AVENIDA CIRCUNVALACIÓN COLONIA SANTA MARÍA AZTAHUACÁN, 09570 IZTAPALAPA, IZTAPALAPA CIUDAD DE MÉXICO ENTRE CALLE EMILIANO ZAPATA Y HERMINIO ECHEVERRÍA Y EJE VIAL 6 SUR AVENIDA DE LAS TORRES Y EMILIANO	-99.0264327	19.3558541
1538	DIF220402169715	Ciudad de México	Iztapalapa	Iztapalapa	CALLE AURORA BOREAL COLONIA VALLE DE LUCES, 09800 IZTAPALAPA, IZTAPALAPA CIUDAD DE MÉXICO ENTRE CALLE FUEGO FATUO Y CALLE AMANECER, CALLE AURORA BOREAL ENTRE CALLE FUEGO FATUO Y CALLE AMANECER COLONIA VALLE DE LUCES CP. 09800	-99.1020037	19.3404334
1539	DIF220402169716	Ciudad de México	Iztapalapa	Iztapalapa	CALLE DENTRO DE UNIDAD HABITACIONAL SIN NOMBRE ESTRELLA JOSE MARIA MORELOS Y PAVON COLONIA CITLALLI, 09660 IZTAPALAPA, IZTAPALAPA CIUDAD DE MÉXICO ENTRE CALLE CANTERA Y CALLE EMILIANO ZAPATA, CALLE TEATINOS CALLE DENTRO DE UNID	-99.0211774	19.3379913
1540	DIF220402169717	Ciudad de México	Iztapalapa	Iztapalapa	CERRADA CJON TIJUANA 1RA CDA NAYARIT CDA RIO CHURUBUSCO Y PRIMERA INGENIEROS MECANICOS DEL ROSAL PUEBLO ACULCO, 09410 IZTAPALAPA, IZTAPALAPA CIUDAD DE MÉXICO ENTRE CALLE INGENIEROS MECANICOS Y PARAMENTO Y CALLE NAYARIT Y PARAMEN	-99.104766	19.3755965
1541	DIF220402169718	Ciudad de México	Iztapalapa	Iztapalapa	CALLE FRESNOS GRANADAS PROSPERO GARCIA 94 SEGUNDA CERRADA PROSPERO GARCIA CALLEJON FRESNOS SEGUNDA CANAL NACIONAL 2DA AVENIDA CANAL NACIONAL 1RA AVENIDA CANAL NACIONAL CANAL DE CHALCO PROGRESO PRIVADA DE PROGRESO 1RA PRIVADA DE PR	-99.1015407	19.3249911
1542	DIF220402169719	Ciudad de México	Iztapalapa	Iztapalapa	AVENIDA LAS ROCAS CALLE LAS FLORES DENTRO DE UNIDAD HABITACIONAL COLONIA CITLALLI, 09660 IZTAPALAPA, IZTAPALAPA CIUDAD DE MÉXICO ENTRE CALLE LEONARDO DA VINCI Y CALLE SANTA MARIA DE GUADALUPE, AVENIDA LAS ROCAS CALLE LAS FLOR	-99.0241926	19.3377318
1543	DIF220402169720	Ciudad de México	Iztapalapa	Iztapalapa	CALLE AGUJAS COLONIA EL VERGEL, 09880 IZTAPALAPA, IZTAPALAPA CIUDAD DE MÉXICO ENTRE AVENIDA AV TLAHUAC Y CERRADA CDA MORELOS, AVENIDA AV 11 CALLE AGUJAS ENTRE CALLES AV TALHUAC CDA MORELOS AV 11 COLONIA EL VERGEL CP. 09880 IZTA	-99.0827183	19.3189054
1544	DIF220402169721	Ciudad de México	Iztapalapa	Iztapalapa	CALLE CATALINA DE SIENA 12 DE OCTUBRE DEL BRONCE CDA 20 DE NOVIEMBRE EUCALIPTOS Y CDA TEPATLIXPA COLONIA PALMITAS, 09670 IZTAPALAPA, IZTAPALAPA CIUDAD DE MÉXICO ENTRE CALLE 5 DE MAYO Y CALLE 10 DE MAYO, CALLE AV DE LAS MINAS CA	-99.0267521	19.3334812
1545	DIF220402170223	Ciudad de México	Iztapalapa	Iztapalapa	CALLE CANAL MOSCUVOLGA SANTA VILLA JOYOSA VILLA IBAÑEZ VILLA OZ VICENTE SUAREZ VILLA HERREROS ELENA LUCIO BLANCO CANAL IMPERIAL CANAL KIEL CANAL ISLAS VILLA FLOR VILLA FIGUEROA VILLA ALTA Y SANTA ISABEL COLONIA CARLOS HANK GONZALE	-99.0506343	19.3292397
1546	DIF220402170231	Ciudad de México	Iztapalapa	Iztapalapa	CALLE PRIV COSECHAS COLONIA SAN ANTONIO CULHUACÁN, 09800 IZTAPALAPA, IZTAPALAPA CIUDAD DE MÉXICO ENTRE PROLONGACION COSECHAS Y ALCANFORES Y , CALLE PRIV COSECHAS . ENTRE PROLONGACION COSECHAS Y ALCANFORES. COLONIA SAN ANTONI	-99.1131184	19.3446397



No.	FOLIO	ESTADO	MUNICIPIO	LOCALIDAD	DIRECCION	LONGITUD	LATITUD
1547	DIF220402170241	Ciudad de México	Iztapalapa	Iztapalapa	CALLE FRIGIA CINE MEXICANO Y CDA CINE MEXICANO COLONIA LOMAS ESTRELLA, 09890 IZTAPALAPA, IZTAPALAPA CIUDAD DE MÉXICO ENTRE CALLE SIRACUSA Y CALLE TECNICOS Y MANUALES, CALLE MACEDONIA CALLE FRIGIA CINE MEXICANO CDA CINE MEXICANO	-99.0909761	19.316233
1548	DIF220402171194	Ciudad de México	Iztapalapa	Iztapalapa	CALLE ORTO JACOBO WATT CERRADA ALBATENIUS JORGE H. PULLMAN PINO JACARANDAS PLAN DE SAN LUIS PLAN DE AYALA COLONIA EL MIRADOR, 09800 IZTAPALAPA, IZTAPALAPA CIUDAD DE MÉXICO ENTRE CALLE NADIR Y AVENIDA JOSÉ MARÍA MORELOS Y CALLE N	-99.0986752	19.3364099
1549	DIF220402171245	Ciudad de México	Iztapalapa	Iztapalapa	CALLE CINCO GUAYACAN CUATRO SIETE COLONIA LOMAS DE LA ESTANCIA, 09640 IZTAPALAPA, IZTAPALAPA CIUDAD DE MÉXICO ENTRE CALLE 6 Y CALLE 3, CALLE GUAYACAN CALLE GUAYACAN CALLE CINCO CALLE CUATRO Y CALLE SIETE ENTRE CALLES TAURO CALL	-99.0115266	19.3405296
1550	DIF220402171247	Ciudad de México	Iztapalapa	Iztapalapa	CALLE CALLE 69 CALLE 67 CALLE 65 CALLE 63 CALLE 61 CALLE 59 CALLE 57 CALLE 53 CALLE 51 CALLE 49 CALLE 47 CALLE 45 CALLE 43 CALLE 41 CALZADA ERMITA IZTAPALAPA AVENIDA 4 COLONIA SANTA CRUZ MEYEHUALCO, 09290 IZTAPALAPA, IZTAPALAPA CIU	-99.0445187	19.3443164
1551	DIF220402155252	Ciudad de México	Iztapalapa	Iztapalapa	CALLE MIRASOLILLO INTERIOR SN COLONIA XALPA, 09640 IZTAPALAPA, IZTAPALAPA CIUDAD DE MÉXICO ENTRE CERRADA MIRASOLILLO Y CALLE ANTILLAS, MIRASOLILLO ENTRE CDA DE MIRASOLILLO Y ANTILLAS COLONIA XALPA IZTAPALAPA CODIGO POSTAL 096	-99.016127	19.3347508
1552	DIF220402155257	Ciudad de México	Iztapalapa	Iztapalapa	AVENIDA DE LAS TORRES INTERIOR SN COLONIA BUENAVISTA, 09700 IZTAPALAPA, IZTAPALAPA CIUDAD DE MÉXICO ENTRE CALLE TORRE EIFFEL Y CALLE TORRE LATINOAMERICANA, AVENIDA SAN MIGUEL DE LAS TORRES ENTRE CALLE TORRE EIFFEL CALLE TORRE L	-99.0301247	19.332082
1553	DIF220402163951	Ciudad de México	Iztapalapa	Iztapalapa	CALLE SUPER MANZANA 2 COLONIA UNIDAD EJÉRCITO CONSTITUCIONALISTA, 09220 IZTAPALAPA, IZTAPALAPA CIUDAD DE MÉXICO ENTRE AVENIDA CONSTITUCIÓN DE APATZINGÁN Y AVENIDA UNIVERSIDAD, AVENIDA CENTRAL CALLE SUPER MANZANA 2 ENTRE AVENIDA	-99.0564547	19.3865825
1554	DIF220402169722	Ciudad de México	Iztapalapa	Iztapalapa	CALLE MORELOS PUEBLO SANTA MARTHA ACATITLA, 09510 IZTAPALAPA, IZTAPALAPA CIUDAD DE MÉXICO ENTRE CALLE ZACATEPEC E IGNACIO ZARAGOZA Y EJE VIAL 8 SUR CALZADA ERMITA IZTAPALAPA Y UNIÓN, CALLE 5 DE MAYO Y AVENIDA YUCATÁN CALLE MORE	-99.0151724	19.355149
1555	DIF220402169723	Ciudad de México	Iztapalapa	Iztapalapa	CALLE RODOLFO USIGLI COLONIA ESCUADRÓN 201, 09060 IZTAPALAPA, IZTAPALAPA CIUDAD DE MÉXICO ENTRE CALLE GENERAL CARDENAS RODRIGUEZ Y CALLE GENERAL RADAMES GAXIOLA ANDRADE, CALLE RODOLFO USIGLI ENTRE CALLE GENERAL CARDENAS RODRI	-99.1142675	19.3631393
1556	DIF220402169725	Ciudad de México	Iztapalapa	Iztapalapa	CALLE AXAYACATL TETLAPA NORMA Y FLOR DE CAPOMO COLONIA SANTIAGO ACAHUALTEPEC 2A. AMPLIACIÓN, 09609 IZTAPALAPA, IZTAPALAPA CIUDAD DE MÉXICO ENTRE CERRADA CDA. MARGARITAS Y CALLE PARAMENTO ITZCOATL Y FLOR DE CAPOMO 1RA. CDA. TETLA	-99.0143444	19.3493049



No.	FOLIO	ESTADO	MUNICIPIO	LOCALIDAD	DIRECCION	LONGITUD	LATITUD
1557	DIF220402169726	Ciudad de México	Iztapalapa	Iztapalapa	CALLE GEOGRAFOS FILOSOFOS INGENIEROS CIVILES INGENIEROS MECANICOS GRABADORES Y CONTADORES COLONIA JARDINES DE CHURUBUSCO, 09410 IZTAPALAPA, IZTAPALAPA CIUDAD DE MÉXICO ENTRE CALLE DEL ROSAL Y TOPOGRAFOS Y CALLE TOPOGRAFOS E INGE	-99.1062134	19.3754346
1558	DIF220402169727	Ciudad de México	Iztapalapa	Iztapalapa	CALLE 12 DE DICIEMBRE COLONIA 12 DE DICIEMBRE, 09870 IZTAPALAPA, IZTAPALAPA CIUDAD DE MÉXICO ENTRE CALLE HERMANOS WRIGHT Y , CALLE 12 DE DICIEMBRE ENTRE CALLE HERMANOS WRIGHTCOLONIA 12 DE DICIEMBRE CP. 09870 IZTAPALAPA IZTAP	-99.1017693	19.3289738
1559	DIF220402169728	Ciudad de México	Iztapalapa	Iztapalapa	CALLE CORONEL ANTONIO DE LA BARRERA COLONIA CONSTITUCIÓN DE 1917, 09260 IZTAPALAPA, IZTAPALAPA CIUDAD DE MÉXICO ENTRE CALLE INGENIERO RAFAEL CUIEL Y AVENIDA MIGUEL HIDALGO, CALLE CORONEL ANTONIO DE LA BARRERA ENTRE CALLE ING	-99.0680648	19.350383
1560	DIF220402169729	Ciudad de México	Iztapalapa	Iztapalapa	AVENIDA RODOLFO USIGLI COLONIA ESCUADRÓN 201, 09060 IZTAPALAPA, IZTAPALAPA CIUDAD DE MÉXICO ENTRE CALLE TTE FAUSTO VEGA Y CALLE GENERAL RADAMES GAXIOLA ANDRADE, AV RODOLFO USIGLI ENTRE CALLE TTE FAUSTO VEGA Y CALLE GENERAL RA	-99.1132009	19.3629979
1561	DIF220402169731	Ciudad de México	Iztapalapa	Iztapalapa	CALLE JORGE ENCISOY SUR 109 COLONIA ESCUADRÓN 201, 09060 IZTAPALAPA, IZTAPALAPA CIUDAD DE MÉXICO ENTRE CALLE GENERAL ANTONIO CARDENAS RODRIGUEZ Y CALLE GENERAL RADAMES GAXIOLA ANDRADE, AVENIDA RODOLFO USIGLU Y SARABIA CALLE JOR	-99.1160042	19.3609964
1562	DIF220402169732	Ciudad de México	Iztapalapa	Iztapalapa	CALLE IGNACIO MANUEL ALTAMIRANO CDA TURIZIO AND ALAMOS PISTACHE Y RUBEN DARIO COLONIA PALMITAS, 09670 IZTAPALAPA, IZTAPALAPA CIUDAD DE MÉXICO ENTRE CALLE NUECES Y CALLE DEL BRONCE, CALLE NUECES CALLE IGNACIO MANUEL ALTAMIRANO C	-99.0242753	19.33376
1563	DIF220402169733	Ciudad de México	Iztapalapa	Iztapalapa	CALLE ESTEBAN CORONADO Y GENERAL E. ANDRADE COLONIA AMPLIACIÓN SAN MIGUEL, 09360 IZTAPALAPA, IZTAPALAPA CIUDAD DE MÉXICO ENTRE CALLE SANTA CECILIA Y 1 CERRADA ESTEBAN CORONADO Y CALLE PLUTARCO ELIAS CALLES Y PROLONGACIÓN EMILIO	-99.0672359	19.3529925
1564	DIF220402169735	Ciudad de México	Iztapalapa	Iztapalapa	CALLE PAMAROLA CDA AURORA INDEPENDENCIA 4TO CJON INDEPENDENCIA 2DO CJON INDEPENDENCIA NORMANDIA COLONIA ZACAHUITZCO, 09440 IZTAPALAPA, IZTAPALAPA CIUDAD DE MÉXICO ENTRE CALLE ZACAHUITZCO Y EJE 6 SUR PLAYA PIE DE LA CUESTA Y EJE	-99.1339285	19.3757224
1565	DIF220402169736	Ciudad de México	Iztapalapa	Iztapalapa	CALLE SANTANDER FRANCISCO RODRIGUEZ CASTAÑEDA PABLO RIVAS MARTINEZ JORGE ENCISO TTE ROBERTO GOMEZ MORENO Y SUBTTE FERNANDO LOPEZ PORTILLO TTE FAUSTO VEGA COLONIA ESCUADRÓN 201, 09060 IZTAPALAPA, IZTAPALAPA CIUDAD DE MÉXICO ENTRE	-99.1125031	19.3607877
1566	DIF220402169738	Ciudad de México	Iztapalapa	Iztapalapa	CALLE RAFAEL MARTÍNEZ GERZAYN UGARTE GENERAL CANDIDO AGUILAR GENERAL ANTONIO HIDALGO LICENCIADO IGNACIO RAMOS PRASLOW GENERAL ANTONIO NORZAGARAY GENERAL HERIBERTO JARA INGENIERO JUAN DE DIOS GENERAL DONATO BRAVO IZQUIERDO PROFESOR	-99.0581522	19.3501035



No.	FOLIO	ESTADO	MUNICIPIO	LOCALIDAD	DIRECCION	LONGITUD	LATITUD
1567	DIF220402169739	Ciudad de México	Iztapalapa	Iztapalapa	CALLE L BRAVO JUAN ESCUTIA AV MORELOS JOSE MARIA MORELOS LUCIO BLANCO FERNANDO MONTES DE OCA COLONIA LAS PEÑAS, 09750 IZTAPALAPA, IZTAPALAPA CIUDAD DE MÉXICO ENTRE CALLE MONTES DE OCA Y PARAMENTO Y AVENIDA LUCIO BLANCO Y PROL MA	-99.050268	19.339673
1568	DIF220402169741	Ciudad de México	Iztapalapa	Iztapalapa	CALLE ZOOLOGOS OFTAMOLOGOS ODONTOLOGOS BIBLIOTECARIOS COSMOGRAFOS DIPLOMATICOS Y AND BIBLIOTECARIOS TAQUIGRAFOS SECRETARIAS PENSADORES REVISORES RECEPCIONISTAS PEDIATRAS PEDAGOGOS ORTOPEDISTAS COLONIA SAN JOSÉ ACULCO, 09410 IZTAPA	-99.0991277	19.3778581
1569	DIF220402169742	Ciudad de México	Iztapalapa	Iztapalapa	CALLE BARRANCA DEL ZAPOTE ANDADOR PLATINO ANDADOR COBRE PROLONGACION GERMANIO CHOCOLIN CDA TRIDIUM 2DA CDA GERMANIO COLONIA PARAJE SAN JUAN CERRO, 09858 IZTAPALAPA, IZTAPALAPA CIUDAD DE MÉXICO ENTRE ANDADOR AND COBALTO Y CALLE C	-99.0834409	19.3462153
1570	DIF220402170247	Ciudad de México	Iztapalapa	Iztapalapa	CALLE BUGAMBILIA SEGUNDA CERRADA PROGRESO ALLENDE JUAN DE LA CIERVA PELO DE ÁNGEL PUERTO DE PALOS SN CARLOS HANK GONZALEZ PORFIRIO DIAZ PROGRESO LUCERO 2DA CDA PROGRESOPARAMETRO CERRO NACIONAL Y PURISIMA COLONIA SANTA MARÍA TOMATL	-99.0990314	19.3267743
1571	DIF220402170250	Ciudad de México	Iztapalapa	Iztapalapa	CALLE JOSÉ MARÍA PARRAS JOSÉ ZUBIETA LICENCIADO JUAN C. DORIA DOMINGO ARELLANO DE RAMÍREZ VICTORIANO CEPEDA GENERAL FELIPE DE LA GARZA JUAN ENRÍQUEZ CORONEL LINO MERINO COLONIA JUAN ESCUTIA, 09100 IZTAPALAPA, IZTAPALAPA CIUDAD DE	-99.0425394	19.3917748
1572	DIF220402170251	Ciudad de México	Iztapalapa	Iztapalapa	CALLE MORAS JAZMIN ALHELI AZUCENA FLOR DE LIRIO GLADIOLA MANZANILLA LAS ROSAS CLAVELES GARDENIA NOCHEBUENA ATZOMPA AMAZONAS ARENA AMOZOC CHAMPUSCO AZUMBILLA AZOMPA Y CRISANTEMO COLONIA LOMAS DE SAN LORENZO, 09780 IZTAPALAPA, IZTAP	-99.05874	19.3154836
1573	DIF220402171256	Ciudad de México	Iztapalapa	Iztapalapa	CALLE ANDADOR PASTOR DE OVEJAS DON MARCELINO JUÁREZ AVENIDA TELECOMUNICACIONES ENRIQUE CONTEL 21 DE MARZO DE 1860 Y GRAN DECADA NACIONAL COLONIA CHINAMPAC DE JUÁREZ, 09208 IZTAPALAPA, IZTAPALAPA CIUDAD DE MÉXICO ENTRE CALLE ENRI	-99.0441616	19.3875262
1574	DIF220402171262	Ciudad de México	Iztapalapa	Iztapalapa	CALLE 73 UNIDAD HABITACIONAL GENARO ESTRADA CONJUNTO HABITACIONAL LUIS DONALDO COLOSIO VALENTIN CAMPA EMILIANO ZAPATA CIENFUEGOS 71 AVENIDA SAMUEL GOMPERS 63 65 AVENIDA 10 AVENIDA SANTA CRUZ MEYEHUALCO COLONIA SANTA CRUZ MEYEHUALC	-99.0473662	19.3514732
1575	DIF220402171263	Ciudad de México	Iztapalapa	Iztapalapa	CALLE GRAN DECADA NACIONAL 18 DE JULIO DE 1872 COLONIA CHINAMPAC DE JUÁREZ, 09208 IZTAPALAPA, IZTAPALAPA CIUDAD DE MÉXICO ENTRE CALLE DEL ISSTE Y ENRIQUE CONTEL Y , CALLE GRAN DECADA NACIONAL 18 DE JULIO DE 1872 . ENTRE CALL	-99.0413561	19.3866798
1576	DIF220402163983	Ciudad de México	Tláhuac	San Andrés Mixquic	CALLEJON ACTOR PUEBLO SAN BARTOLOMÉ, 13600 SAN ANDRÉS MIXQUIC, TLÁHUAC CIUDAD DE MÉXICO ENTRE CALLEJON DEL AGUILA Y CALLEJON PORFIRIO DÍAZ, CALLE PLUTARCO ELIAS CALLES EN ESQUINA CALLEJÓN PORFIRIO DÍAZ Y ACTOR SE ENCUENTRA LA C	-98.9627801	19.2260431



No.	FOLIO	ESTADO	MUNICIPIO	LOCALIDAD	DIRECCION	LONGITUD	LATITUD
1577	DIF220402169748	Ciudad de México	Iztapalapa	Iztapalapa	CALLE JUAREZ BENITO JUAREZ PRIV. SAN ARTURO ZARAGOZA 4TA. CDA. BENITO JUAREZ JACARANDAS CAFETO CORTES JOSE MARIA PINO SUAREZ PINO AÑO DE JUAREZ SIN NOMBRE PROL. PORFIRIO DIAZ COLONIA LOMAS DE ZARAGOZA, 09620 IZTAPALAPA, IZTAPALAPA	-99.0007623	19.3526559
1578	DIF220402169751	Ciudad de México	Iztapalapa	Iztapalapa	CALLE ECOLOGOS ONCOLOGOS MORALISTAS LEGISTAS Y NEUMATOLOGOS COLONIA SAN JOSÉ ACULCO, 09410 IZTAPALAPA, IZTAPALAPA CIUDAD DE MÉXICO ENTRE CIRCUITO INTERIOR AV RIO CHURUBUSCO Y EJE VIAL 4 ORIENTE AV RIO CHURUBUSCO, CIRCUITO CIRCUI	-99.0994185	19.3763566
1579	DIF220402169752	Ciudad de México	Iztapalapa	Iztapalapa	CALLE GENERAL PORFIRIO DIAZ GENERAL FRANCISCO I. MADERO PRIVADA VICENTE GUERRERO Y PEDRO VELEZ COLONIA PRESIDENTES DE MÉXICO, 09740 IZTAPALAPA, IZTAPALAPA CIUDAD DE MÉXICO ENTRE CALLE 1RA CDA VERGEL Y CALZADA BENITO JUAREZ, CALL	-99.0566159	19.3328037
1580	DIF220402169753	Ciudad de México	Iztapalapa	Iztapalapa	CALLE PALMAROLA COLONIA ZACAHUITZCO, 09440 IZTAPALAPA, IZTAPALAPA CIUDAD DE MÉXICO ENTRE CERRADA BRETaña Y PARAMENTO Y , CALLE PALMAROLA ENTRE CDA BRETaña Y PARAMENTO COLONIA ZACAHUITZCO CP. 09440 IZTAPALAPA IZTAPALAPA CIUDA	-99.1360379	19.3723689
1581	DIF220402169754	Ciudad de México	Iztapalapa	Iztapalapa	CALLE PROFESOR MARCELINO CEDANO LUCENCIADO ELISEO I. CÉSPEDES RAFALE MARTÍNEZ Y PROFESOR JESUS ROMERO FLORES COLONIA CONSTITUCIÓN DE 1917, 09260 IZTAPALAPA, IZTAPALAPA CIUDAD DE MÉXICO ENTRE CALLE LICENCIADO ALBERTO TERRONEZ B.	-99.0552654	19.3512108
1582	DIF220402169755	Ciudad de México	Iztapalapa	Iztapalapa	CALLE 2DA PRIVADA DE PALMITAS EUCALIPTO 2DA CERRADA DE PARQUE NACIONAL RIO BRAVO SIN NOMBRE PALMITAS PUEBLO SANTA MARÍA TOMATLÁN, 09870 IZTAPALAPA, IZTAPALAPA CIUDAD DE MÉXICO ENTRE CALLE PALMITAS CAMINO DE LOS VIVEROS Y CALLE V	-99.0941462	19.3264556
1583	DIF220402169759	Ciudad de México	Iztapalapa	Iztapalapa	EJE VIAL 6 SUR TRABAJADORAS SOCIALES CDA LOS REYES CDA MONTERREY Y PRIVADA GEOGRAFOS PUEBLO ACULCO, 09410 IZTAPALAPA, IZTAPALAPA CIUDAD DE MÉXICO ENTRE CALLE TRABAJADORES SOCIALES INGENIEROS CIVILES Y CALLE YUCATAN Y PARAMENTO,	-99.1059208	19.3717528
1584	DIF220402169760	Ciudad de México	Iztapalapa	Iztapalapa	CALLE SANTA LUCIA SANTA MARIA CANAL VILLISCA PROL GUERRERO LAS POSAS SN MANUEL DOBLADO MIGUEL ANGEL MORELOS JUAN DE LA BARRERA Y CANAL KARAKUM COLONIA CARLOS HANK GONZALEZ, 09700 IZTAPALAPA, IZTAPALAPA CIUDAD DE MÉXICO ENTRE CAL	-99.0495038	19.3318854
1585	DIF220402169763	Ciudad de México	Iztapalapa	Iztapalapa	CALLE SUBTTE MARIO LOPEZ PORTILLO Y RODOLFO USIGLI COLONIA ESCUADRÓN 201, 09060 IZTAPALAPA, IZTAPALAPA CIUDAD DE MÉXICO ENTRE CALLE TTE JOSE ESPINOZA FUENTES Y EJE 3 OERINETE AV 5 Y CIRCUITO INTERIOS AV RIO CHURUBUSCO Y SUBTTE S	-99.1108181	19.3636088
1586	DIF220402169765	Ciudad de México	Iztapalapa	Iztapalapa	CALLE A. GRAHAM BELL NORMANDIA Y CONMUTADOR COLONIA SAN ANDRÉS TETEPILCO, 09440 IZTAPALAPA, IZTAPALAPA CIUDAD DE MÉXICO ENTRE CALLE PORTO ALEGRE Y NORMANDIA Y CALLE CONMUTADOR Y TOMAS A WATSON, EJE VIAL EJE 7 SUR MUNICIPIO LIBRE	-99.1287263	19.3695325



No.	FOLIO	ESTADO	MUNICIPIO	LOCALIDAD	DIRECCION	LONGITUD	LATITUD
1587	DIF220402170268	Ciudad de México	Iztapalapa	Iztapalapa	ANDADOR DOÑA BRIGIDA GARCIA AND DON BERNARDINO JUAREZ AND DOÑA JOSEFA JUAREZ AND DOÑA MARGARITA MAZA AND DON ANTONIO SALANUEVA AND HOMBRE DE DESCUBRIMIENTO AND DEL REFORMADOR AND 5 DE FEBRERO AND MATRIMONIO CIVIL 5 DE FEBRERO DE 1	-99.0431735	19.3868912
1588	DIF220402170278	Ciudad de México	Iztapalapa	Iztapalapa	CALLE BUGAMBILIA VIVEROS, PALMITAS Y CDA. FRESNO PARAMETRO COLONIA LOMAS ESTRELLA, 09890 IZTAPALAPA, IZTAPALAPA CIUDAD DE MÉXICO ENTRE CALLE CEDRO Y CARLOS HANK GONZALEZ Y CALLE JUAN DE LA CIERVA Y CDA VIVEROS, CALLE BUGAMBILI	-99.0954212	19.3290851
1589	DIF220402170655	Ciudad de México	Iztapalapa	Iztapalapa	CALLE BENITO JUAREZ Y MORELOS Y SILOS Y FRANCISCO I MADERO Y CERRADA ARNESES PUEBLO LOS REYES CULHUACÁN, 09840 IZTAPALAPA, IZTAPALAPA CIUDAD DE MÉXICO ENTRE CALLE ZAPATA Y CALLE CUITLAHUAC Y AVENIDA TLAHUAC Y CALLE CUTLAHUAC, CA	-99.1094114	19.3465273
1590	DIF220402170660	Ciudad de México	Iztapalapa	Iztapalapa	CALLE CALLE LAICA PRIV. AGUILAS SERDAN COLONIA XALPA, 09640 IZTAPALAPA, IZTAPALAPA CIUDAD DE MÉXICO ENTRE CALLE PAPAYA Y CALLE CTO APOLLO II, CALLE ATLAS CALLE LAICA PRIV. AGUILAS SERDAN ENTRE CALLES CTO APOLLO II ATLAS CAMINO	-99.0197627	19.3414816
1591	DIF220402170662	Ciudad de México	Iztapalapa	Iztapalapa	CALLE CAMIONEROS MANUEL ESCANDON Y SN DENTRO DE UNIDAD HABITACIONAL COLONIA CHINAMPAC DE JUÁREZ, 09208 IZTAPALAPA, IZTAPALAPA CIUDAD DE MÉXICO ENTRE CALLE TRANSPORTISTAS Y AVENIDA GUELATAO Y , CALLE CAMIONEROS MANUEL ESCANDO	-99.0401477	19.3772635
1592	DIF220402169773	Ciudad de México	Iztapalapa	Iztapalapa	CALLE COLIMA COLONIA GUADALUPE DEL MORAL, 09300 IZTAPALAPA, IZTAPALAPA CIUDAD DE MÉXICO ENTRE CALLE JUAN ESCUTIA Y CALLE VICENTE SUAREZ, CALLE COLIMA ENTRE CALLE JUAN ESCUTIA Y CALLE VICENTE SUAREZ COLONIA GUADALUPE DEL MORA	-99.0758516	19.3675771
1593	DIF220402169778	Ciudad de México	Iztapalapa	Iztapalapa	CALLE HIDALGO CERRADA GUADALUPE VICTORIA Y AVENIDA JALISCO COLONIA GUADALUPE DEL MORAL, 09300 IZTAPALAPA, IZTAPALAPA CIUDAD DE MÉXICO ENTRE CALLE JOSE MARIA MORELOS JUAN ALDAMA ECHEVERRIA Y CALLE JOSE LOPEZ PORTILLO JUAN ALDAMA,	-99.0718209	19.3697002
1594	DIF220402169785	Ciudad de México	Iztapalapa	Iztapalapa	AVENIDA GENARO ESTRADA COLONIA SANTA CRUZ MEYEHUALCO, 09290 IZTAPALAPA, IZTAPALAPA CIUDAD DE MÉXICO ENTRE CALLE DIAZ SOTO Y GAMA Y CALLE COMBATE DE CELAYA, AVENIDA GENARO ESTRADA ENTRE CALLE DIAZ SOTO Y GAMA Y CALLE COMBATE D	-99.0490475	19.3583272
1595	DIF220402170684	Ciudad de México	Iztapalapa	Iztapalapa	CALLE RIO NILO RIO ATOYAC RIO COLORADO RIO ALDAMA RIO MIRAMONTES RIO BRAVO RIO CONSULADO RIO SANTA COLETA RIO MISISIPI RIO HONDO RIO CHURUBUSCO 1RA CDA RIO HONDO 2DA CDA HONDO 3RA CDA RIO HONDO AV SANTA CRUZ COLONIA PUENTE BLANCO,	-99.0656834	19.3276656
1596	DIF220402170688	Ciudad de México	Iztapalapa	Iztapalapa	CALLE ITURBIDE NAYARIT DONATO BRAVO I PRIV. JALISCO 2DA. CDA. ROBLES DE LA ROSA SIN NOMBRE COLONIA IZTLAHUACÁN, 09690 IZTAPALAPA, IZTAPALAPA CIUDAD DE MÉXICO ENTRE CALLE 5 DE FEBRERO Y CALLE VICENTE GUERRERO DONATO BRAVO I. Y SI	-98.9964204	19.3429358



No.	FOLIO	ESTADO	MUNICIPIO	LOCALIDAD	DIRECCION	LONGITUD	LATITUD
1597	DIF220402170690	Ciudad de México	Iztapalapa	Iztapalapa	CALLE BENITO JUAREZ MARGARITA HERMINIO CHAVARRIA MANDARINA PLAN DE AYALA CDA DOR JUANA INES DE LA CRUZ MANUEL ACUÑA ADOLFO LOPEZ MATEOS COLONIA PALMITAS, 09670 IZTAPALAPA, IZTAPALAPA CIUDAD DE MÉXICO ENTRE CALLE MANUEL JOSE OTHO	-99.0247896	19.3400887
1598	DIF220402170698	Ciudad de México	Iztapalapa	Iztapalapa	CALLE PROLONGACION CITIO DE HUAJUAPAN SITIO DE CHILAPA Y NARCISO MENDOZA Y VICTOR BRAVO COLONIA EL PARAÍSO, 09230 IZTAPALAPA, IZTAPALAPA CIUDAD DE MÉXICO ENTRE AVENIDA MANUEL BONILLA Y CALLE SITIO DE CHILAPA Y CALLE TOTLI Y CALL	-99.0270636	19.3745057
1599	DIF220402170707	Ciudad de México	Iztapalapa	Iztapalapa	CALLE SUR 109 A ATANASIO S. SARABIA GENERAL RADAMES GAXIOLA ANDRADE GENERAL ANTONIO CARDENAS RODRIGUEZ JORGE ENCISO COLONIA HÉROES DE CHURUBUSCO, 09090 IZTAPALAPA, IZTAPALAPA CIUDAD DE MÉXICO ENTRE CALLE EJE 8 SUR CALZADA ERMITA	-99.1163231	19.3593116
1600	DIF220402163152	Ciudad de México	Gustavo A. Madero	Gustavo A. Madero	CALLE 1RO DE MAYO 20 LT 20 INTERIOR 0 MZ 12 LT 20 COLONIA VERONICA CASTRO, 07140 GUSTAVO A. MADERO, GUSTAVO A. MADERO CIUDAD DE MÉXICO ENTRE CALLE 5 DE FEBRERO Y CALLE 2 DE NOVIEMBRE, SE ENCUENTRA ENTRE CALLE 5 DE FEBRERO Y C	-99.1276437	19.5744657
1601	DIF220402170351	Ciudad de México	Iztapalapa	Iztapalapa	AVENIDA AV. 11 COLONIA EL VERGEL, 09880 IZTAPALAPA, IZTAPALAPA CIUDAD DE MÉXICO ENTRE AVENIDA AV. 11 Y CALLE CINE MEXICANO, CALLE AGUJAS AVENIDA AV. 11 ENTRE CALLES AV. 11 CINE MEXICANO COLONIA EL VERGEL CP. 09880 IZTAPALAPA IZ	-99.0851182	19.3156457
1602	DIF220402170355	Ciudad de México	Iztapalapa	Iztapalapa	CALLE LESBOS CTO BAHAMAS 3RA CDA BAHAMAS CDA MENIRCA RETORNO TULYEHUALCO 3RA CDA DE CAPRI 4TA CDA DE CAPRI 1RA CAPRI 2DA CDA CAPRI 1ER RETORNO CTO BAHAMAS 4TA CDA DE CAPRI Y LESINA COLONIA LOMAS ESTRELLA, 09890 IZTAPALAPA, IZTAPAL	-99.0941585	19.3248231
1603	DIF220402170357	Ciudad de México	Iztapalapa	Iztapalapa	CALLE MANZANA 7 Y SN DENTRO DE UNIDAD HABITACIONAL COLONIA UNIDAD EJÉRCITO CONSTITUCIONALISTA, 09220 IZTAPALAPA, IZTAPALAPA CIUDAD DE MÉXICO ENTRE CALLE AERONAUTICA Y AVENIDA CENTRAL Y CALLE MANZANA 27 Y MANZANA 22, AVENIDA UNIV	-99.0532699	19.3820476
1604	DIF220402170716	Ciudad de México	Iztapalapa	Iztapalapa	CALLE MARGARITA AGUILLON UNIDAD NACIONAL RAUL RANGEL MANUEL SANTILLAN ALVARO OBREGO LIC JOSE AGUILAR MAYA GENERAL MANUEL AVILA CMACHO PROL MIGUEL LERDO DE TEJADA JUAN M GARCIA VICENTE B LUGO Y QUERETARO COLONIA LA ESPERANZA, 09910	-99.0777913	19.3110381
1605	DIF220402170719	Ciudad de México	Iztapalapa	Iztapalapa	CALLE EJE 5 5 SUR SN DENTRO DE UNIDAD HABITACIONAL COLONIA CHINAMPAC DE JUÁREZ, 09208 IZTAPALAPA, IZTAPALAPA CIUDAD DE MÉXICO ENTRE EJE VIAL 5 SUR MARCELINO BUEN DÍA Y AVENIDA CADENA AZUL RADIODIFUSORA Y , CALLE EJE 5 SUR SI	-99.0571724	19.3755038
1606	DIF220402170725	Ciudad de México	Iztapalapa	Iztapalapa	CALLE PINO JOYA MIRADOR, PERA, PROL. TAURO, 1RA CDA TAURO PARAMETRO COLONIA LOMAS DE LA ESTANCIA, 09640 IZTAPALAPA, IZTAPALAPA CIUDAD DE MÉXICO ENTRE PROLONGACION COMETA Y PROL TAURO Y CALLE FRESNO Y JADE, CALLE JOYA Y HUECAMPOL	-99.0140354	19.3384138



No.	FOLIO	ESTADO	MUNICIPIO	LOCALIDAD	DIRECCION	LONGITUD	LATITUD
1607	DIF220402170734	Ciudad de México	Iztapalapa	Iztapalapa	CALLE SN DENTRO DE UNIDAD HABITACIONAL COLONIA CHINAMPAC DE JUÁREZ, 09208 IZTAPALAPA, IZTAPALAPA CIUDAD DE MÉXICO ENTRE EJE VIAL 5 SUR MARCELINO BUEN DÍA Y AVENIDA CADENA AZUL RADIODIFUSORA Y , CALLE SN DENTRO DE UNIDAD HABI	-99.0560449	19.3749306
1608	DIF220402163190	Ciudad de México	Iztapalapa	Iztapalapa	CALLE ROSAS 13 COLONIA BUENAVISTA, 09700 IZTAPALAPA, IZTAPALAPA CIUDAD DE MÉXICO ENTRE CALLE DE LIRIOS Y CALLE MIRAFLORES, AVENIDA SAN MIGUEL CALLE ROSAS 1 ENTRE CALLE DE LIRIOS CALLE MIRAFLORES Y AVENIDA SAN MIGUEL COLONIA BUE	-99.0333976	19.3316711
1609	DIF220402170362	Ciudad de México	Iztapalapa	Iztapalapa	CALLE SUR 99 A CALLE SUR 101 CALLE SUR 101 A CALLE SUR 101 B CALLE SUR 103 CALLE SUR 103 A SUR 105 CALLE SUR 105 A CALLE SUR 107 CALLE SUR 107 A CALLE SUR 109 COLONIA HÉROES DE CHURUBUSCO, 09090 IZTAPALAPA, IZTAPALAPA CIUDAD DE MÉ	-99.1196873	19.3615555
1610	DIF220402170365	Ciudad de México	Iztapalapa	Iztapalapa	CALLE MONERA FRANCISCO VILLA REPUBLICA OLVIDO ROSA GRANADA DURAZNO COLONIA SAN MIGUEL TEOTONGO SECCIÓN MERCEDES, 09630 IZTAPALAPA, IZTAPALAPA CIUDAD DE MÉXICO ENTRE CALLE PIPILA Y CALLE DAVID ALFARO SIQUEIROS 5 DE MAYO Y OLVIDO	-98.9933955	19.3481374
1611	DIF220402170371	Ciudad de México	Iztapalapa	Iztapalapa	CALLE SEPTIMA OCTAVA NOVENA NOVENA VILLA PODER CAMINO A LA MAGUEYERA SAN PABLO CIRCUITO FRANCISCO VALENCIA SIN NOMBRE PLAYA ENCANTADA PRIMERA SEGUNDA TERCERA CUARTA SEXTA COLONIA LA POLVORILLA, 09750 IZTAPALAPA, IZTAPALAPA CIUDAD	-99.0438624	19.3167369
1612	DIF220402170372	Ciudad de México	Iztapalapa	Iztapalapa	AVENIDA UNIVERSIDAD Y AVENIDA TELECOMUNICACIONES DENTRO DE UNIDAD HABITACIONAL COLONIA UNIDAD EJÉRCITO CONSTITUCIONALISTA, 09220 IZTAPALAPA, IZTAPALAPA CIUDAD DE MÉXICO ENTRE CALLE AERONAUTICA Y MANZANA 29 Y , AVENIDA UNIVER	-99.0516912	19.3820562
1613	DIF220402170374	Ciudad de México	Iztapalapa	Iztapalapa	ANDADOR AND PARTIDO LIBERAL AND APOSTOLES CIVILES LEYES DE REFORMA COLONIA CHINAMPAC DE JUÁREZ, 09208 IZTAPALAPA, IZTAPALAPA CIUDAD DE MÉXICO ENTRE CALLE DEL ISSSTE Y CALLE ENRIQUE CONTEL, ANDADOR AND PARTIDO LIBERAL AND APOS	-99.0410896	19.3868518
1614	DIF220402170376	Ciudad de México	Iztapalapa	Iztapalapa	CALLE SUR 1 A VILLA DEL MAR PINO SUAREZ FRANCISCO VILLA JUAN ESCUTIA BARRIO SAN ANTONIO, 09900 IZTAPALAPA, IZTAPALAPA CIUDAD DE MÉXICO ENTRE CALLE AGUSTIN MELGRA AV EMILIANO ZAPATA Y CALLE SAN ANTONI IGNACIO ZARAGOZA, CALLE PABL	-99.0731047	19.3073593
1615	DIF220402170383	Ciudad de México	Iztapalapa	Iztapalapa	CALLE LA MAGUEYERA VILLA CEDRO UNIDAD HABITACIONAL DESARROLLO URBANO QUETZALCOATL, 09700 IZTAPALAPA, IZTAPALAPA CIUDAD DE MÉXICO ENTRE CALLE BENITO JUAREZ CALLE VILLA LAZAN Y CALLE VILLA INFERIOR, CALLE LA MAGUEYERA VILLA CED	-99.0444745	19.3223519
1616	DIF220402170384	Ciudad de México	Iztapalapa	Iztapalapa	CALLE AGUSTIN MELGAR DIAZ ORDAZ FERNANDO MONTES DE OCA JUAN DE LA BARRERA JUAN ESCUTIA VICENTE SUAREZ PIPILA MORELOS COLIMA AV MICHOCAN Y VICENTE GUERRER COLONIA GUADALUPE DEL MORAL, 09300 IZTAPALAPA, IZTAPALAPA CIUDAD DE MÉXICO	-99.0758205	19.3698116



No.	FOLIO	ESTADO	MUNICIPIO	LOCALIDAD	DIRECCION	LONGITUD	LATITUD
1617	DIF220402170738	Ciudad de México	Iztapalapa	Iztapalapa	CALLE PABLO LUIS RIVAS MARTINEZ TENIENTE HECTOR SPINOZA GALVAN TENIENTE ROBERTO GOMEZ MORENO TENIENTE JOSE ESPINOSA FUENTES TENIENTE JAVIER MARTINEZ VALLE TENIENTE MARIO FERNANDO LOPEZ PORTILLO JORGE ENCISO Y GENERAL RADAMES GAXIO	-99.1128713	19.3588349
1618	DIF220402170739	Ciudad de México	Iztapalapa	Iztapalapa	CALLE SUR 129, COSECHADORES, PASTORES, VAQUEROS, HUITZILIHUITL Y OCELOPAN COLONIA SANTA ISABEL INDUSTRIAL, 09820 IZTAPALAPA, IZTAPALAPA CIUDAD DE MÉXICO ENTRE CALLE GANADEROS Y EJE 8 SUR Y AVENIDA TLAHUAC Y CALLE ARROZ, CALLE SU	-99.1058387	19.3513909
1619	DIF220402170743	Ciudad de México	Iztapalapa	Iztapalapa	CALLE JARDIN DE LOS ALCATRAZES JARDIN DE LOS ALHELIES JARDIN DE LAS AZUCENAS JARDIN DE LAS BUGAMBILIAS JARDIN DE LOS CLAVELES JARDIN DE LAS DALIAS JARDIN DE LAS HORTENSIAS JARDIN DE LOS LIRIOS JARDIN DE LAS ORQUIDEAS JARDIN DE LOS	-99.0708541	19.2968231
1620	DIF220402170744	Ciudad de México	Iztapalapa	Iztapalapa	CALLE LAS PEÑAS 2DA CDA PRIMAVERA 3RA CDA LAS PEÑAS ADELITAS JACARANDAS CDA COPACABANA ARIES CALLE 3 OCOTE CHOPO ALCANFOR NARANJO ALAMOS ADELITA 2DA CDA ALAMOS COLONIA XALPA, 09640 IZTAPALAPA, IZTAPALAPA CIUDAD DE MÉXICO ENTRE C	-99.0111805	19.3427795
1621	DIF220402170746	Ciudad de México	Iztapalapa	Iztapalapa	CALLE SN DENTRO DE UNIDAD HABITACIONAL COLONIA CHINAMPAC DE JUÁREZ, 09208 IZTAPALAPA, IZTAPALAPA CIUDAD DE MÉXICO ENTRE CALLE RADIODIFUSORA Y EJE 5 SUR AVENIDA MARCELINO BUENDÍA Y , CALLE SN DENTRO DE UNIDAD HABITACIONAL ENT	-99.0551111	19.3730198
1622	DIF220402170756	Ciudad de México	Iztapalapa	Iztapalapa	CALLE SN DENTRO DE UNIDAD HABITACIONAL COLONIA CHINAMPAC DE JUÁREZ, 09208 IZTAPALAPA, IZTAPALAPA CIUDAD DE MÉXICO ENTRE EJE VIAL 5 SUR MARCELINO BUEN DÍA Y SN Y , CALLE SN DENTRO DE UNIDAD HABITACIONAL ENTRE EJE VIAL 5 SUR M	-99.0531434	19.3734659
1623	DIF220402170757	Ciudad de México	Iztapalapa	Iztapalapa	CALLE SANTA CRUZ CDA, MANTO PARAMETRO, 1RA CDA EL MANTO PARAMETRO, PROL COMETA COLONIA LOMAS DE LA ESTANCIA, 09640 IZTAPALAPA, IZTAPALAPA CIUDAD DE MÉXICO ENTRE PROLONGACION COMETA Y CDA. PUBLICA Y CALLE MARIA DOLORES Y PRIV. SA	-99.0121055	19.3377459
1624	DIF220402170758	Ciudad de México	Iztapalapa	Iztapalapa	CALLE ESPARRAGO PINO SUAREZ Y GARDENIA COLONIA SAN MIGUEL TEOTONGO SECCIÓN JARDINES, 09630 IZTAPALAPA, IZTAPALAPA CIUDAD DE MÉXICO ENTRE CALLE OCOTE Y CALLE PINO AV. OBRERO REVOLUCIONARIO Y CDA. MANZANILLA PINO SUAREZ Y AV. UNIO	-98.9936066	19.3452575
1625	DIF220402163332	Ciudad de México	Iztapalapa	Iztapalapa	CALLE ZAPOPAN 340 Y ESQUINA NAYARIT COLONIA IZTLAHUACÁN, 09690 IZTAPALAPA, IZTAPALAPA CIUDAD DE MÉXICO ENTRE CALLE IGNACIO ALTAMIRANO Y CALLE 5 DE MAYO, CALLE NAUTLA CALLE ZAPOPAN 340 Y ESQUINA NAYARIT ENTRE CALLE IGNACIO ALTAM	-98.9970519	19.3408581
1626	DIF220402169475	Ciudad de México	Iztapalapa	Iztapalapa	AVENIDA SAN LORENZO INTERIOR 09858 COLONIA PARAJE SAN JUAN CERRO, 09858 IZTAPALAPA, IZTAPALAPA CIUDAD DE MÉXICO ENTRE CALLE GERMANIO Y AVENIDA PANTEON, PRIVADA COBALTO AVENIDA SAN LORENZO ESQUINA CON CALLE CHOCOLIN COLONIA PARA	-99.0764006	19.3442816



No.	FOLIO	ESTADO	MUNICIPIO	LOCALIDAD	DIRECCION	LONGITUD	LATITUD
1627	DIF220402169482	Ciudad de México	Gustavo A. Madero	Gustavo A. Madero	AVENIDA HIDALGO COLONIA VILLA GUSTAVO A. MADERO, 07050 GUSTAVO A. MADERO, GUSTAVO A. MADERO CIUDAD DE MÉXICO ENTRE CALLE ABASOLO Y AVENIDA CANTERA, SE ENCUENRA ENTRE CALLE ABASOLO Y AVENIDA CANTERA	-99.1136988	19.4872162
1628	DIF220402169486	Ciudad de México	Iztapalapa	Iztapalapa	CALLE CDA. AGUSTIN MELGAR 5 DE MAYO Y EL GRAN CHAPARRAL COLONIA LOMAS DE ZARAGOZA, 09620 IZTAPALAPA, IZTAPALAPA CIUDAD DE MÉXICO ENTRE EJE VIAL EJE 8 SUR CALZ. ERMITA IZTAPALAPA Y FELIPE ANGELES Y CERRADA AGUSTIN MELGAR Y PARAME	-98.9962398	19.3563628
1629	DIF220402169895	Ciudad de México	Iztapalapa	Iztapalapa	CALLE LUIS MANUEL ROJAS E INGENIERO FRANCICOS LABASTIDA COLONIA CONSTITUCIÓN DE 1917, 09260 IZTAPALAPA, IZTAPALAPA CIUDAD DE MÉXICO ENTRE CALLE RAFAEL CURIEL Y DOCTOR ARTURO MENDEZ Y CALLE INGENIERO ANTONIO MADRAZO Y CARLOS RAMÍ	-99.0645852	19.34987
1630	DIF220402170387	Ciudad de México	Iztapalapa	Iztapalapa	CALLE VILLA DEL MAR PUERTA DE AVILA RAMON TOORES RAFAEL DE LA PEÑA SAN ANTONIO CDA SAN ANTONIO Y PINO SUAREZ COLONIA SAN ANTONIO, 09900 IZTAPALAPA, IZTAPALAPA CIUDAD DE MÉXICO ENTRE CALLE IGNACIO ZARAGOZA JUAN ESCUTIA Y AVENIDA	-99.0703974	19.306601
1631	DIF220402170389	Ciudad de México	Iztapalapa	Iztapalapa	CALLE CERRADA ISSSTE Y EMILIO AZCÁRRAGA VIDAURRETA COLONIA CHINAMPAC DE JUÁREZ, 09208 IZTAPALAPA, IZTAPALAPA CIUDAD DE MÉXICO ENTRE CALLE CALZADA IGNACIO ZARAGOZA Y ENRIQUE CONTEL Y ANDADOR 18 DE JULIO DE 1872 Y ANDADOR BATALLA	-99.0408511	19.3866338
1632	DIF220402170390	Ciudad de México	Iztapalapa	Iztapalapa	CALLE CHOCOLIN CECIUM PLUTONIO OLIVO VIPERITA CDA VIPERITA COLONIA PARAJE SAN JUAN CERRO, 09858 IZTAPALAPA, IZTAPALAPA CIUDAD DE MÉXICO ENTRE CALLE CECIUM Y CALLE PLUTONIO, CERRADA GERMANIO CALLE CHOCOLIN CECIUM PLUTONIO OLIVO	-99.0800602	19.3466922
1633	DIF220402170394	Ciudad de México	Iztapalapa	Iztapalapa	CALLE SAN ANTONIO LUIS ECHEVERRIA MATIAS ROMERO PROGRESO FRANCISCO VILLA CDA SAN ANTONIO FRANCISCO ALVAREZ CASTILLO BARRIO SAN ANTONIO, 09900 IZTAPALAPA, IZTAPALAPA CIUDAD DE MÉXICO ENTRE CALLE VILLA DEL MAR ALVARO OBREGON Y AVE	-99.0740361	19.3056334
1634	DIF220402170395	Ciudad de México	Iztapalapa	Iztapalapa	CALLE IGNACIO ALLENDE GUADALUPE VICTORIA LUIS ECHEVERRIA JOSE LOPEZ PORTILLO, JUAN ALDAMA, AV MICHOACAN BELISARIO DOMINGUEZ COLONIA GUADALUPE DEL MORAL, 09300 IZTAPALAPA, IZTAPALAPA CIUDAD DE MÉXICO ENTRE AVENIDA MICHOACAN Y EJE	-99.0718401	19.3691508
1635	DIF220402170396	Ciudad de México	Iztapalapa	Iztapalapa	CALLE ENRIQUE CONTEL Y EMILIO AZCÁRRAGA VIDAURRETA UNIDAD HABITACIONAL COLONIA CHINAMPAC DE JUÁREZ, 09208 IZTAPALAPA, IZTAPALAPA CIUDAD DE MÉXICO ENTRE AVENIDA CALZADA IGNACIO ZARAGOZA Y AVENIDA GUELATAO Y , CALLE ENRIQUE CO	-99.0404385	19.3850336
1636	DIF220402170397	Ciudad de México	Iztapalapa	Iztapalapa	CALLE GRANADA CEREZO EL MOLINO MOLINO DE CAFE MOLINO DE VIENTO MOLINO ARROCERO SIN NOMBRE CERRADA VICTORIA UNION REVOLUCION CERRADA UNION PROGRESO ANDADOR DOS ANDADOR UNO COLONIA LA PLANTA, 09960 IZTAPALAPA, IZTAPALAPA CIUDAD DE M	-99.0639726	19.2936271



No.	FOLIO	ESTADO	MUNICIPIO	LOCALIDAD	DIRECCION	LONGITUD	LATITUD
1637	DIF220402170402	Ciudad de México	Iztapalapa	Iztapalapa	CERRADA CERRADA BILBAO CALLE SABADELL AV. 11 CALLE NUEVE HIDALGO PROL. CEREZO BARCELONA COLONIA SAN JUAN XALPA, 09850 IZTAPALAPA, IZTAPALAPA CIUDAD DE MÉXICO ENTRE AVENIDA 11 Y CALLE OLIVOS, CALLE BILBAO Y SABADELL CALLE SABADEL	-99.0846735	19.3303323
1638	DIF220402170404	Ciudad de México	Iztapalapa	Iztapalapa	CALLE EMILIO BALLI Y ENRIQUE CONTEL UNIDAD HABITACIONAL COLONIA CHINAMPAC DE JUÁREZ, 09208 IZTAPALAPA, IZTAPALAPA CIUDAD DE MÉXICO ENTRE CALLE DECADA NACIONAL Y AVENIDA TELECOMUNICACIONES Y , CALLE EMILIO BALLI Y ENRIQUE CON	-99.0439476	19.385262
1639	DIF220402170406	Ciudad de México	Iztapalapa	Iztapalapa	CALLE TRANSFIGURACION NEZAHUALCOYOTL CUITLAHUAC PUERTA DE AVILA AV EMILIANO ZAPATA Y JARDIN DE LAS AZALEAS BARRIO SAN ANTONIO, 09900 IZTAPALAPA, IZTAPALAPA CIUDAD DE MÉXICO ENTRE CALLE TATA JESUCRISTO IZTAPALAPA Y AVENIDA ALDAMA	-99.0720917	19.3027285
1640	DIF220402170407	Ciudad de México	Iztapalapa	Iztapalapa	CALLE JOSE VICTORIA 3RA. JOSE VICTORIA 3RA ROBERTO RODRIGUEZ Y COMBATE DE CELAYA COLONIA UNIDAD VICENTE GUERRERO, 09200 IZTAPALAPA, IZTAPALAPA CIUDAD DE MÉXICO ENTRE CALLE CAMPAÑA DE EBANO Y 1RA JOSE VICTORIA Y , CALLEJOSE V	-99.0535791	19.3548551
1641	DIF220402170760	Ciudad de México	Iztapalapa	Iztapalapa	CALLE GUACEPIL Y PIRAÑA DENTRO DE UNIDAD HABITACIONAL COLONIA CELOALLIOTLI, 09960 IZTAPALAPA, IZTAPALAPA CIUDAD DE MÉXICO ENTRE CALLE PINTAPAN Y CALLE GALAMBO, CALLE DERECHOS DEMOCRATICOS CALLE GUACEPIL Y PIRAÑA DENTRO DE UNIDA	-99.0651589	19.2905136
1642	DIF220402170773	Ciudad de México	Iztapalapa	Iztapalapa	CALLE CALLE TOMAS AVELING Y CALLE EMILIO BERLINER Y CALLE LA PAZ Y CALLE HUGO CHAMBERLAIN Y SEGUNDA CERRADA NICOLAS LE BLANC SAMUEL F B MORSE Y CALLE VICENTE GUERRERO COLONIA FUEGO NUEVO, 09800 IZTAPALAPA, IZTAPALAPA CIUDAD DE MÉX	-99.1034108	19.3323761
1643	DIF220402170778	Ciudad de México	Iztapalapa	Iztapalapa	CALLE GLADIOLA MAGNOLIA VIOLETA CAMELIA NOGAL, CRISANTEMO, LAUREL, COLONIA CAMPESTRE POTRERO, 09637 IZTAPALAPA, IZTAPALAPA CIUDAD DE MÉXICO ENTRE CALLE FRESNO Y AV. ALAMOS Y CALLE GERANIO Y PINO, CALLE GAVILLEROS Y FLOR DE AZALE	-98.9767254	19.3305711
1644	DIF220402170783	Ciudad de México	Iztapalapa	Iztapalapa	CALLE RADIODOFUSORA Y SN DENTRO DE UNIDAD HABITACIONAL COLONIA CHINAMPAC DE JUÁREZ, 09208 IZTAPALAPA, IZTAPALAPA CIUDAD DE MÉXICO ENTRE CALLE RADIODOFUSORA Y CHINAMPAC DE JUÁREZ FRENTE 7 SECCIÓN L Y , CALLE RADIODOFUSORA Y S	-99.053561	19.3724887
1645	DIF220402163351	Ciudad de México	Iztapalapa	Iztapalapa	CALLE CORONEL S ELÍAS GONZALEZ COLONIA JUAN ESCUTIA, 09100 IZTAPALAPA, IZTAPALAPA CIUDAD DE MÉXICO ENTRE AVENIDA TEXCOCO Y CALLE GENERAL EULOGIO PARRA, CALLE GENERAL PABLO GARCÍA CALLE CORONEL S. ELÍAS GONZALEZ ENTRE AVENIDA TE	-99.0536149	19.3984269
1646	DIF220402169287	Ciudad de México	Iztapalapa	Iztapalapa	CALLE ALDAMA CUAUHTÉMOC SEGUNDO CALLEJÓN CUAUHTÉMOC LERDO DE TEJADA CERRADA ZARAGOZA MARIANO ESCOBEDO ALLENDE MORELOS MARIANO ESCOBEDO LA ESTRELLA AVENIDA MIGUEL HIDALGO MELCHOR OCAMPO CALLEJON MELCHOR OCAMPO BARRIO SAN PABLO, 090	-99.0880596	19.3601319



No.	FOLIO	ESTADO	MUNICIPIO	LOCALIDAD	DIRECCION	LONGITUD	LATITUD
1647	DIF220402171021	Ciudad de México	Iztapalapa	Iztapalapa	CALLE BELLAVISTA PLANETA ANDADOR 20 DE MARZO PRIVADA LUIS DONALDO COLOSIO JESUS JIMENEZ COLONIA EL RODEO, 09860 IZTAPALAPA, IZTAPALAPA CIUDAD DE MÉXICO ENTRE ANDADOR LUIS DONALDO COLOSIO Y PARAMENTO VALPAISO Y PARAMENTO Y CALLE	-99.0718041	19.3323313
1648	DIF220402171027	Ciudad de México	Iztapalapa	Iztapalapa	CALLE 61 59 57 53 51 49 47 45 43 AVENIDA 8 AVENIDA SAMUEL GOMPERS AVENIDA 10 COLONIA SANTA CRUZ MEYEHUALCO, 09290 IZTAPALAPA, IZTAPALAPA CIUDAD DE MÉXICO ENTRE CALLE AVENIDA 10 61 47 Y CALLE 41 AVENIDA 8 AVENIDA SAMUEL GOMPERS,	-99.0440198	19.3500405
1649	DIF220402171034	Ciudad de México	Iztapalapa	Iztapalapa	CALLE MANUEL CAPETILLO CDA. ILUSION JAZMIN COLONIA SAN MIGUEL TEOTONGO SECCIÓN LA CRUZ, 09630 IZTAPALAPA, IZTAPALAPA CIUDAD DE MÉXICO ENTRE CALLE JOSELITO HUERTA Y CALLE ALHELI M. BENITEZ Y ALHELI CARRIL Y PARAMENTO ROSA Y PEDRE	-98.9872221	19.3398784
1650	DIF220402172005	Ciudad de México	Iztapalapa	Iztapalapa	AVENIDA MICHOACAN Y AVENIDA SAN PEDRO COLONIA GUADALUPE DEL MORAL, 09300 IZTAPALAPA, IZTAPALAPA CIUDAD DE MÉXICO ENTRE CALLE MINA Y CALLE SAN RAFAEL ATlixco GAVILAN Y AV. MICHOACAN, AVENIDA MICHOACAN Y AVENIDA SAN PEDRO . ENT	-99.0786505	19.3658637
1651	DIF220402172013	Ciudad de México	Iztapalapa	Iztapalapa	CALLE SAN RAFAEL ATlixco TORRES QUINTERO SAN RAFAEL ATlixco Y QUETZAL BARRIO SAN MIGUEL, 09360 IZTAPALAPA, IZTAPALAPA CIUDAD DE MÉXICO ENTRE CALLE LA PURISIMA Y CALLE GENERAL RAUL HERRERA GAVILAN Y CDA. SAN RAFAEL ATlixco TORRES	-99.0737993	19.3575399
1652	DIF220402172020	Ciudad de México	Iztapalapa	Iztapalapa	CALLE TORRES QUINTERO VICENTE GUERRERO G. ZULOAGA EUSEBIO GUAJARDO FAISAN GAVILAN CDA. GAVILAN 1RA. CDA. GAVILAN CDA. 1 GAVILAN CJon. LAS FLORES 42B LAS FLORES 3RA. PRIV. MOCTEZUMA JUAN ALVAREZ 2DA. PRIV. MOCTEZUMA 5TO. CJon. MOCT	-99.0798157	19.357263
1653	DIF220402172392	Ciudad de México	Iztapalapa	Iztapalapa	CALLE UROLOGOS JESUS NOLASCO HIDALGO. CDA. HIDALGO GALEANA GENERAL ANAYA, MELCHOR OCAMPO, DIBUJANTES COLONIA APATLACO, 09430 IZTAPALAPA, IZTAPALAPA CIUDAD DE MÉXICO ENTRE AVENIDA APATLACO Y EJE 5 SUR STA. MARIA LA PURISIMA Y ,	-99.120168	19.3789725
1654	DIF220402172393	Ciudad de México	Iztapalapa	Iztapalapa	CALLE 4TA CDA SAN FELIPE DE JESUS L HIDALGO MONROY SN 4TA CDA CARRIL 2DA CDA CARRIL PRIV GUADALUPE BARRIO SAN MIGUEL, 09360 IZTAPALAPA, IZTAPALAPA CIUDAD DE MÉXICO ENTRE CALLE CARRIL CRISTOBAL COLON Y EJE VIAL 8 SUR CALZADA ERMI	-99.0734784	19.3515599
1655	DIF220402172403	Ciudad de México	Iztapalapa	Iztapalapa	CALLE CANAL DE TEZONTLE PASEOS DE CHURUBUSCO CIRCUITO RIO PAPAGAYO CIRCUITO RIO OMETEPEC RIO TLACOTAL RIO CHURUBUSCO CIRCUITO RIO ACAPONETA RIO CUENCAME CIRCUITO RIO TACAMBARO RIO ZAPE RIO DE LA ATIGUA CIRCUITO RIO AMACUZAC RIO IX	-99.0853565	19.3846647
1656	DIF220402172408	Ciudad de México	Iztapalapa	Iztapalapa	CALLE 2DA CDA JAVIER ROJO GOMEZ 3RA CDA JAVIER ROJO GOMEZ GENERAL RAUL HERRERA BARRIO SAN MIGUEL, 09360 IZTAPALAPA, IZTAPALAPA CIUDAD DE MÉXICO ENTRE CALLE 2DA CDA JAVIER ROJO GOMEZ 4TA CDA JAVIER ROJO GOMEZ Y CALLE MINA GAVILAN	-99.0792134	19.3596646



No.	FOLIO	ESTADO	MUNICIPIO	LOCALIDAD	DIRECCION	LONGITUD	LATITUD
1657	DIF220402172415	Ciudad de México	Iztapalapa	Iztapalapa	CALLE AVENIDA VICTOR HUGO PROLONGACIÓN SUR 69 TULTEPEC 2DA CERRADA EMILIO CARRANZA 3RA CERRADA CLAZADA EMILIO CARRANZA SAN ANDRÉS TETEPILCO CERRADA SAN ANDRÉS TETEPILCO 1RA CERRADA LABORATORISTAS 2DA CERRADA LABORATORISTAS 3RA CER	-99.1331798	19.3700739
1658	DIF220402172804	Ciudad de México	Gustavo A. Madero	Gustavo A. Madero	CALLE JOSE ALFREDO JIMENEZ 3 LT 3 INTERIOR 0 MZ 30 LT 3 COLONIA FORESTAL III, 07140 GUSTAVO A. MADERO, GUSTAVO A. MADERO CIUDAD DE MÉXICO ENTRE CALLE CELIA CRUZ Y CALLE GABILONDO SOLER, SE ENCUENTRA ENTRE CALLE CELIZ CRUZ Y C	-99.1288418	19.570811
1659	DIF220402172809	Ciudad de México	Iztapalapa	Iztapalapa	CALLE 1 TORIBIO RODRIGUEZ 2 TORIBIO RODRIGUEZ 1 MODESTO LECHUGA 3 MODESTO LECHUGA 4 CARLOS MANCILLA 1 CREGENCIO TORRES 2 ALBERTO HERNANDEZ 4 CARLOS MANCILLA 3 LEONARDO CHAVEZ COLONIA UNIDAD VICENTE GUERRERO, 09200 IZTAPALAPA, IZTA	-99.0563589	19.354721
1660	DIF220402162992	Ciudad de México	Iztapalapa	Iztapalapa	CALLE BATALLA DE NACO 40 COLONIA ÁLVARO OBREGÓN, 09230 IZTAPALAPA, IZTAPALAPA CIUDAD DE MÉXICO ENTRE CALLE BATALLA DE CULIACAN Y CALLE JOSE MARIA MAYTORENA, CALLE BATALLA CALVILLO CALLE BATALLA DE NACO 40 ENTRE CALLE BATALLA DE	-99.0364469	19.3744487
1661	DIF220402166431	Ciudad de México	Coyoacán	Coyoacán	CALLE SAN GABRIEL COLONIA PEDREGAL DE SANTA ÚRSULA, 04600 COYOACÁN, COYOACÁN CIUDAD DE MÉXICO ENTRE CALLE SAN GONZALO Y CALLE SANTA URSULA, ENTRE CALLES SAN GONZALO Y SANTA URSULA	-99.1519412	19.3097837
1662	DIF220402167037	Ciudad de México	Coyoacán	Coyoacán	CALLE TIERRA Y LIBERTAD COLONIA EMILIANO ZAPATA FRACCIONAMIENTO POPULAR, 04919 COYOACÁN, COYOACÁN CIUDAD DE MÉXICO ENTRE CALLE EMILIANO ZAPATA Y CALLE TEPETLAPA, SE LOCALIZA ENTRE CALLES EMILIANO ZAPATA Y TEPETLAPA	-99.1092778	19.3164797
1663	DIF220402167053	Ciudad de México	Coyoacán	Coyoacán	CALLE EJIDO LOS REYES COLONIA EX-EJIDO DE SAN FRANCISCO CULHUACÁN, 04420 COYOACÁN, COYOACÁN CIUDAD DE MÉXICO ENTRE CALLE EJIDO SAN LORENZO TEZONCO Y CALLE EJIDO SAN ANTONIO TOMATLAN, SE ENCUENTRA ENTRE CALLE EJIDO SAN LORENZO	-99.1269713	19.3319664
1664	DIF220402169545	Ciudad de México	Gustavo A. Madero	Gustavo A. Madero	CALLE ORIENTE 91 COLONIA EMILIANO ZAPATA, 07889 GUSTAVO A. MADERO, GUSTAVO A. MADERO CIUDAD DE MÉXICO ENTRE CALLE NORTE 48 Y EJE VIAL EJE 1 ORIENTE, SE ENCUENRA ENTRE CALLE NORTE 48 Y EJE 1 ORIENTE	-99.1196337	19.4626427
1665	DIF220402171049	Ciudad de México	Iztapalapa	Iztapalapa	CALLE LICENCIADO ALFONSO CRAVIOTO JOSAFAT F. MARQUEZ F. JAVIER DEL CAMPO PORFIRIO SOSA LICENCIADO FERNANDO LIZARDI JOAQUIN AGUIRRE PROFESOR LUIS G. MONZON MANUEL ANAYA LICENCIADO ENRIQUE A. ENRIQUEZ SILVESTRE AGUILAR VARGAS DOCTOR	-99.0552767	19.3489802
1666	DIF220402171050	Ciudad de México	Iztapalapa	Iztapalapa	CALLE PRIMERO DE MAYO AV SAN LORENZO COLONIA SAN MIGUEL 8VA. AMPLIACIÓN, 09837 IZTAPALAPA, IZTAPALAPA CIUDAD DE MÉXICO ENTRE CALZADA 8 SUR CALZADA ERMITA ZARAGOZA Y PARAMENTO Y CALLE RUEDA DEL PASTOR Y 8 SUR CALZADA ERMITA ZARAG	-99.0760384	19.3507067



No.	FOLIO	ESTADO	MUNICIPIO	LOCALIDAD	DIRECCION	LONGITUD	LATITUD
1667	DIF220402171056	Ciudad de México	Iztapalapa	Iztapalapa	CALLE TLACATECUTLI TENOCHTITLAN TETEPANQUETZALZIN Y TIZOC COLONIA AMPLIACIÓN LOS REYES, 09849 IZTAPALAPA, IZTAPALAPA CIUDAD DE MÉXICO ENTRE CALLE MOCTEZUMA Y AXÁYACATL Y CALLE TEZOZÓMOC Y AVENIDA 5 DE MAYO, CALLE TLACATECUTLI	-99.1021887	19.3427555
1668	DIF220402171061	Ciudad de México	Iztapalapa	Iztapalapa	CALLE AZUCENA VERACRUZ, TLAXCALA, ORQUIDEAS, MANUEL BENITES COLONIA SAN MIGUEL TEOTONGO SECCIÓN GUADALUPE, 09630 IZTAPALAPA, IZTAPALAPA CIUDAD DE MÉXICO ENTRE CALLE MARGARITAS Y CALLE JACARANDAS NOCHEBUENA Y MARGARITAS AZUCENA Y	-98.9837397	19.3400392
1669	DIF220402172042	Ciudad de México	Iztapalapa	Iztapalapa	CALLE JUAN ALVAREZ G. ZULOAGA EUSEBIO GUAJARDO VICENTE GUERRERO 1RA. CDA. VICENTE GUERRERO EJE 8 SUR CALZ. ERMITA IZTAPALAPA R. GARCIA MORENO BARRIO SAN MIGUEL, 09360 IZTAPALAPA, IZTAPALAPA CIUDAD DE MÉXICO ENTRE CALLE LUIS HIDA	-99.079715	19.3543793
1670	DIF220402172418	Ciudad de México	Iztapalapa	Iztapalapa	CALLE TORRES QUINTERO CDA SAN RAFAEL ATILXCO SAN RAFAEL ATILXCO BARRIO SAN MIGUEL, 09360 IZTAPALAPA, IZTAPALAPA CIUDAD DE MÉXICO ENTRE CALLE LA PURISIMA Y CALLE QUETZAL, CALLE SUR 21 GAVILAN CALLE TORRES QUINTERO CDA SAN RAFAEL	-99.0743577	19.3602998
1671	DIF220402172431	Ciudad de México	Iztapalapa	Iztapalapa	CALLE EL GAVILAN BARRIO SAN MIGUEL, 09360 IZTAPALAPA, IZTAPALAPA CIUDAD DE MÉXICO ENTRE CALLE GAVILAN TORRES QUINTERO Y CALLE GENERAL RAUL HERRERA SAN RAFAEL ATILXCO, PRIVADA GAVILAN GAVILAN CALLE EL GAVILAN ENTRE CALLE GAVILAN	-99.0760198	19.3595354
1672	DIF220402172439	Ciudad de México	Iztapalapa	Iztapalapa	CALLE 2DA LUIS E. MENDIETA 1RA CELESTINO GASCA, 2DA CELESTINO GASCA 1RA ROSENDO SALAZAR, 2DA ROSENDO SALASAR, 1RA CDA ADOLFO AGUIRRE, 2DA VICENTE MENDIETA, 3RA CDA FRANCISCO MENA COLONIA UNIDAD VICENTE GUERRERO, 09200 IZTAPALAPA, I	-99.0512909	19.3608254
1673	DIF220402166599	Ciudad de México	Coyoacán	Coyoacán	CERRADA ZAPOTLAN COLONIA PEDREGAL DE SANTO DOMINGO, 04369 COYOACÁN, COYOACÁN CIUDAD DE MÉXICO ENTRE CERRADA TLALTONGO Y CERRADA CUAMICHI, ENTRE CERRADA TLALTONGO Y CERRADA CUAMICHI	-99.1666712	19.3363557
1674	DIF220402167078	Ciudad de México	Coyoacán	Coyoacán	CALLE MIGUEL G. KRAMER COLONIA ATLÁNTIDA, 04370 COYOACÁN, COYOACÁN CIUDAD DE MÉXICO ENTRE AVENIDA MIGUEL ÁNGEL DE QUEVEDO Y AVENIDA ANILLO DE CIRCUNVALACIÓN, SE LOCALIZA ENTRE AVENIDAS MIGUEL ÁNGEL DE QUEVEDO Y ANILLO DE CIRC	-99.1461021	19.3405486
1675	DIF220402171080	Ciudad de México	Iztapalapa	Iztapalapa	CALLE LUIS ECHEVERRIA ESTHER ZUNO DE ECHEVERRIA JESUS ARAUJO ARROYO FRIO OCTAVIO SENTIES LUNA SOL MARTIRES DE TACUBAYA MARTIRES DE RIO BLANCO MARTIRES DE CHICAGO MARTIRES DE CANANEA MIGUEL DE LA MADRID COLONIA CONSEJO AGRARISTA ME	-99.0555281	19.3267979
1676	DIF220402172442	Ciudad de México	Iztapalapa	Iztapalapa	CALLE MELCHOR OCAMPO COLONIA JACARANDAS, 09280 IZTAPALAPA, IZTAPALAPA CIUDAD DE MÉXICO ENTRE CALLE MANUEL ACUÑA Y CALLE JOSE ROFRIGUEZ GONZALEZ, CALLE SAMUEL GOMPERS MANILO FABIO ALTAMIRANO CALLE MELCHOR OCAMPO ENTRE CALLE MANU	-99.0528843	19.3481331



No.	FOLIO	ESTADO	MUNICIPIO	LOCALIDAD	DIRECCION	LONGITUD	LATITUD
1677	DIF220402172457	Ciudad de México	Iztapalapa	Iztapalapa	CALLE ALBORADA COLONIA UNIDAD VICENTE GUERRERO, 09200 IZTAPALAPA, IZTAPALAPA CIUDAD DE MÉXICO ENTRE CALLE SAMUEL GOMPERS Y AVENIDA GENARO ESTRADA, CALLE CASIMIRO DEL VALLE CALLE ALBORADA ENTRE CALLE SAMUEL GOMPERS Y AVENIDA GEN	-99.0498067	19.3516828
1678	DIF220402172458	Ciudad de México	Iztapalapa	Iztapalapa	CALLE EPIGMENIO GONZALEZ COLONIA AMPLIACIÓN SAN MIGUEL, 09360 IZTAPALAPA, IZTAPALAPA CIUDAD DE MÉXICO ENTRE CALLE FRANCISCO ANDRADE Y CALLE F.F.C.C. SAN RAFALE ATLIXCO, CALLE EPIGMANIO GONZALEZ ENTRE CALLE FRANCISCO ANDRADE Y	-99.0678231	19.352341
1679	DIF220402172461	Ciudad de México	Iztapalapa	Iztapalapa	CALLE RIO SAN PEDRO RIO CANATLAN CTO RIO SAN PEDRO CTO RIO TAMAZULA RIO CADENA CTO. RIO SONORA CTO. RIO PAXTLA CTO. RIO FUERTE COLONIA REAL DEL MORAL, 09010 IZTAPALAPA, IZTAPALAPA CIUDAD DE MÉXICO ENTRE EJE VIAL 3 SUR FERROCARRIL	-99.081638	19.3899949
1680	DIF220402163038	Ciudad de México	Iztapalapa	Iztapalapa	CALLE DISTRITO FEDERAL COLONIA TENORIOS, 09680 IZTAPALAPA, IZTAPALAPA CIUDAD DE MÉXICO ENTRE CALLE 16 DE SEPTIEMBRE Y CERRADA CEDRO, CALLE MÉXICO CALLE DISTRITO FEDERAL ENTRE CALLE 16 DE SEPTIEMBRE CERRADA CEDRO Y CALLE MÉXICO	-99.0191781	19.32787
1681	DIF220402164435	Ciudad de México	Iztapalapa	Iztapalapa	AVENIDA MANUEL CAÑAS 39 COLONIA DESARROLLO URBANO QUETZALCOATL, 09700 IZTAPALAPA, IZTAPALAPA CIUDAD DE MÉXICO ENTRE CALLE VILLA ELOISA Y CALLE VILLA CAMPA, CALLE VILLA CIDRO AVENIDA MANUEL CAÑAS 39 ENTRE CALLE VILLA ELOISA CALL	-99.0436783	19.3279082
1682	DIF220402166601	Ciudad de México	Coyoacán	Coyoacán	CERRADA TECOL COLONIA PEDREGAL DE SANTO DOMINGO, 04369 COYOACÁN, COYOACÁN CIUDAD DE MÉXICO ENTRE CERRADA TECOAC Y CERRADA CONTLALCO, ENTRE CERRADA TECOAC Y CERRADA CONTLALCO	-99.1680981	19.3364975
1683	DIF220402166603	Ciudad de México	Coyoacán	Coyoacán	CERRADA TECOAC COLONIA PEDREGAL DE SANTO DOMINGO, 04369 COYOACÁN, COYOACÁN CIUDAD DE MÉXICO ENTRE CERRADA PINCEL Y CERRADA DE TECOL, SE LOCALIZA ENTRE CERRADA PINCEL Y CERRADA DE TECOL	-99.1685021	19.3364262
1684	DIF220402166608	Ciudad de México	Coyoacán	Coyoacán	CERRADA TOCHAPA COLONIA PEDREGAL DE SANTO DOMINGO, 04369 COYOACÁN, COYOACÁN CIUDAD DE MÉXICO ENTRE CERRADA TOMATLA Y CERRADA TECÁMAC, SE LOCALIZA ENTRE CERRADA TOMATLA Y CERRADA TECÁMAC	-99.165134	19.3361732
1685	DIF220402166611	Ciudad de México	Coyoacán	Coyoacán	CALLE TEPANOAYA COLONIA PEDREGAL DE SANTO DOMINGO, 04369 COYOACÁN, COYOACÁN CIUDAD DE MÉXICO ENTRE CERRADA TECÁMAC Y CALLE NEPANTLA, SE LOCALIZA ENTRE CERRADA TECÁMAC Y CALLE NEPANTLA	-99.1639479	19.3362516
1686	DIF220402166614	Ciudad de México	Coyoacán	Coyoacán	CALLE CHAUCINGO COLONIA PEDREGAL DE SANTO DOMINGO, 04369 COYOACÁN, COYOACÁN CIUDAD DE MÉXICO ENTRE CALLE MIXQUIPOLCO Y CERRADA 2DA CERRADA JALTLANGUIS, SE ENCUENTRA ENTRE CALLE MIXQUIPOLCO Y CERRADA 2DA CERRADA JALTLANGUIS	-99.1700789	19.3164391
1687	DIF220402166624	Ciudad de México	Coyoacán	Coyoacán	CALLE AMATL COLONIA PEDREGAL DE SANTO DOMINGO, 04369 COYOACÁN, COYOACÁN CIUDAD DE MÉXICO ENTRE CALLE NUSTEPEC Y CALLE CIHUATLAN, ENTRE CALLES NUSTEPEC Y CIHUATLAN	-99.1703149	19.3188033



No.	FOLIO	ESTADO	MUNICIPIO	LOCALIDAD	DIRECCION	LONGITUD	LATITUD
1688	DIF220402169675	Ciudad de México	Iztapalapa	Iztapalapa	CALLE DEL FUERTE NAVOJOA ALAMOS TRINIDAD EMMA MARTHA PUEBLO SAN LORENZO XICOTENCATL, 09130 IZTAPALAPA, IZTAPALAPA CIUDAD DE MÉXICO ENTRE CALLE ZAKANY Y CALLE ENNA, CALLE NAVOJOA DEL FUERTE ALAMOS TRINIDAD EMMA MARTHA ENTRE CA	-99.0254519	19.3833308
1689	DIF220402169677	Ciudad de México	Iztapalapa	Iztapalapa	CALLEJON 1RA CDA SAN JUAN 2DA CDA SAN JUAN SAN JUAN CDA CUAUHEMOC ESTENOGRAFOS SANTA MARIA CJON SANTA MARIA CDA AZTECAS SAN JOSE CJON ALLENDE CJON ASUNCION PROL ALLENDE EJE 3 ORIENTE FRANCISCO DEL PASO Y TRONCOSO EJE 6 SUR RADIOL	-99.1109947	19.375366
1690	DIF220402169686	Ciudad de México	Gustavo A. Madero	Gustavo A. Madero	AVENIDA PERIFERICO COLONIA C.T.M. ATZACOALCO, 07090 GUSTAVO A. MADERO, GUSTAVO A. MADERO CIUDAD DE MÉXICO ENTRE CALLE ROSAURA ZAPATA Y CERRADA RODOLFO MÉNDEZ, SE ENCUENTRA ENTRE CERRADA RODOLFO MÉNDEZ Y CALLE ROSAURA ZAPATA	-99.1000317	19.506752
1691	DIF220402169689	Ciudad de México	Iztapalapa	Iztapalapa	CALLE XICOTENCATL CHIMALPOPOCA MIHGUEL HIDALGO FRANCISCO VILLA CUAUHTÉMOC EMILIANO ZAPATA COLONIA SANTA MARÍA AZTAHUACÁN, 09570 IZTAPALAPA, IZTAPALAPA CIUDAD DE MÉXICO ENTRE AVENIDA CIRCUNVALACION Y LUIS GONZÁLEZ OBREGÓN Y CALLE	-99.0371525	19.3613979
1692	DIF220402171089	Ciudad de México	Iztapalapa	Iztapalapa	CALLE ALFONSO HERRERA ALFONSO MARTIN DEL CAMPO ERNESTO MEADE FIERRO GUILLERMO ORDORICA DAVID PEÑAFLORES MANUEL M. PRIETO ANTONIO GUTIERREZ CARLOS DUPLAN MALDONADO JESUS LOPEZ LIRA URIEL AVILES MAYA GALDINO H. CASADOS JOSAFAT F. MARQ	-99.0552434	19.3454468
1693	DIF220402172467	Ciudad de México	Iztapalapa	Iztapalapa	CALLE SUR 27 SUR 23 SUR 25 ALABARRADA EMILIO PORTES GIL COLONIA LEYES DE REFORMA 1A SECCIÓN, 09310 IZTAPALAPA, IZTAPALAPA CIUDAD DE MÉXICO ENTRE CALLE 4 Y CALLE 8, CALLE SUR 25 CALLE SUR 27 SUR 23 SUR 25 ALABARRADA EMILIO PORTES	-99.0700784	19.3586448
1694	DIF220402172469	Ciudad de México	Iztapalapa	Iztapalapa	CALLE PORTAL DE LAS FLORES COLONIA DR. ALFONSO ORTIZ TIRADO, 09020 IZTAPALAPA, IZTAPALAPA CIUDAD DE MÉXICO ENTRE AVENIDA CANAL DE TEZONTLE Y EJE VIAL 5 ORIENTE AVENIDA JAVIER ROJO GOMEZ, CALLE PORTAL DE LAS FLORES ENTRE AVENI	-99.0768991	19.3817162
1695	DIF220402172479	Ciudad de México	Iztapalapa	Iztapalapa	CALLE 2DA CDA JUAN ALVAREZ 1RA CDA JUAN ALVAREZ 3RA CDA VICENTE GUERRERO CJON GUADALUPE VICTORIA 8VA MARITANO GUERRA 2DO CJON CRISTOBAL COLON EUSEBIO GUAJARDO COMUNAL JUAN ALVAREZ 2DO CJON R GARCIA MORENO CDA HIDALGO SN BARRIO SAN	-99.0810628	19.3548258
1696	DIF220402172483	Ciudad de México	Iztapalapa	Iztapalapa	CALLE CENTRAL DE ABASTOS TAMEMES POCHTECAS CALLE DEL VOLADOR BARATILLO ENCOMENDEROS TLAPALEROS ZONA FEDERAL CENTRAL DE ABASTO, 09040 IZTAPALAPA, IZTAPALAPA CIUDAD DE MÉXICO ENTRE EJE VIAL EJE 5 SUR LEYES DE REFORMA AVENIDA CANAL	-99.085461	19.3811639
1697	DIF220402172484	Ciudad de México	Iztapalapa	Iztapalapa	AVENIDA CANAL DE TEZONTLE DENTRO DE UNIDADES HABITACIONALES COLONIA CUCHILLA DEL MORAL, 09319 IZTAPALAPA, IZTAPALAPA CIUDAD DE MÉXICO ENTRE EJE VIAL 3 SER AV. FC DE RIO FRIO Y EJE VIAL 5 ORIENTE JAVIER ROJO GOMEZ, AVENIDA CAN	-99.071681	19.3849872



No.	FOLIO	ESTADO	MUNICIPIO	LOCALIDAD	DIRECCION	LONGITUD	LATITUD
1698	DIF220402172485	Ciudad de México	Iztapalapa	Iztapalapa	CALLE LUIS MANUEL ROJAS COLONIA LA REGADERA, 09250 IZTAPALAPA, IZTAPALAPA CIUDAD DE MÉXICO ENTRE CALLE ESTEBAN CORONADO Y , CALLE LUIS MANUEL ROJASESQUINA CON CALLE ESTEBAN CORONADO COLONIA LA REGADERA CP. 09250 IZTAPALAPA I	-99.0640822	19.3523793
1699	DIF220402172836	Ciudad de México	Iztapalapa	Iztapalapa	CALLE DEL CARMEN CONCEPCION SAN JUAN PRIV. SANTISIMA AYUNTAMIENTO Y CDA SAN MATEO 2DA CDA SAN JUAN COLONIA EL SANTUARIO, 09820 IZTAPALAPA, IZTAPALAPA CIUDAD DE MÉXICO ENTRE AMPLIACION ERMITA IZTAPALAPA Y TLAXCANES Y CALLE CONVEN	-99.0950214	19.3541883
1700	DIF220402172843	Ciudad de México	Iztapalapa	Iztapalapa	CALLE NIÑOS HEROES JUSTO SIERRA ALAMOS PRIMAVERA JOSE FLORES MOCTEZUMA FELIPE ANGELES Y 3RA CERRADA DE EJIDO PUEBLO SANTA MARÍA AZTAHUACÁN, 09500 IZTAPALAPA, IZTAPALAPA CIUDAD DE MÉXICO ENTRE AVENIDA CIRCUNVALACION Y CALLE FELIP	-99.0297283	19.347747
1701	DIF220402172854	Ciudad de México	Iztapalapa	Iztapalapa	CALLE EUSEBIO HERNANDEZ MIGUEL HIDALGO ARBOL SOLO SAN MIGUEL SEGUNDA SAN MIGUEL NARANJO PRIMAVERA SAN MIGUEL CUARTA SAN MIGUEL CERRADA SAN MIGUEL 1ER CALLEJON PALMAS EJIDO MATAMOROS PUEBLO SANTA MARÍA AZTAHUACÁN, 09500 IZTAPALAPA,	-99.0225647	19.3486106
1702	DIF220402163208	Ciudad de México	Iztapalapa	Iztapalapa	CALZADA IGNACIO ZARAGOZA 1715 COLONIA UNIDAD EJÉRCITO CONSTITUCIONALISTA, 09220 IZTAPALAPA, IZTAPALAPA CIUDAD DE MÉXICO ENTRE AVENIDA TELECOMUNICACIONES Y CALLE MANUEL ESCANDÓN, CALLE EMILIO AZCARRAGA VIDAURRETA CALZADA IGNACIO	-99.0449213	19.380137
1703	DIF220402164467	Ciudad de México	Iztapalapa	Iztapalapa	CALZADA IGNACIO ZARAGOZA COLONIA EJÉRCITO DE ORIENTE, 09230 IZTAPALAPA, IZTAPALAPA CIUDAD DE MÉXICO ENTRE CALLE BATALLON DE ZACAPOAXTLA Y AVENIDA LANCEROS DE OAXACA, CALLE JOSE MARIA ARTEAGA CALZADA IGNACIO ZARAGOZA ENTRE CALLE	-99.0357112	19.3844795
1704	DIF220402163105	Ciudad de México	Gustavo A. Madero	Gustavo A. Madero	PRIVADA RICARDO FLORES MAGON 3 3 D INTERIOR 0 3 D COLONIA FORESTAL I, 07140 GUSTAVO A. MADERO, GUSTAVO A. MADERO CIUDAD DE MÉXICO ENTRE CALLE OLMOS Y CALLE ENCINOS, SE ENCUENTRA ENTRE CALLE OLMOS Y CALLE ENCINOS COMO REFERENC	-99.1272238	19.5672026
1705	DIF220402166625	Ciudad de México	Coyoacán	Coyoacán	CALLE NUSTEPEC COLONIA PEDREGAL DE SANTO DOMINGO, 04369 COYOACÁN, COYOACÁN CIUDAD DE MÉXICO ENTRE CALLE AMESQUITE Y CALLE AHUEJOTE, ENTRE CALLES AMESQUITE Y AHUEJOTE	-99.1700414	19.3179579
1706	DIF220402166630	Ciudad de México	Coyoacán	Coyoacán	CERRADA COYAMEL COLONIA PEDREGAL DE SANTO DOMINGO, 04369 COYOACÁN, COYOACÁN CIUDAD DE MÉXICO ENTRE CALLE TEPOCATL Y CALLE TOCHTLI SANTIAGO, SE ENCUENTRA ENTRE CALLES TEPOCATL Y TOCHTLI SANTIAGO	-99.1603915	19.3325112
1707	DIF220402166642	Ciudad de México	Coyoacán	Coyoacán	CALLE TEQUICA COLONIA PEDREGAL DE SANTO DOMINGO, 04369 COYOACÁN, COYOACÁN CIUDAD DE MÉXICO ENTRE CALLE AHUEJOTE Y CALLE CANAHUTLI, SE ENCUENTRA ENTRE CALLES AHUEJOTE Y CANAHUTLI	-99.164404	19.3290481
1708	DIF220402166647	Ciudad de México	Coyoacán	Coyoacán	CALLE MICHÍN COLONIA PEDREGAL DE SANTO DOMINGO, 04369 COYOACÁN, COYOACÁN CIUDAD DE MÉXICO ENTRE CALLE ESCUINAPA Y CALLE AZTAHUACAN, SE LOCALIZA ENTRE CALLES ESCUINAPA Y AZTAHUACAN	-99.1627117	19.3282745



No.	FOLIO	ESTADO	MUNICIPIO	LOCALIDAD	DIRECCION	LONGITUD	LATITUD
1709	DIF220402166649	Ciudad de México	Coyoacán	Coyoacán	CALLE TILCUATE COLONIA PEDREGAL DE SANTO DOMINGO, 04369 COYOACÁN, COYOACÁN CIUDAD DE MÉXICO ENTRE CALLE MICHIN Y AVENIDA PAPALOTL, SE ENCUENTRA ENTRE CALLE MICHIN Y AVENIDA PAPALOTL	-99.1633408	19.3272472
1710	DIF220402167113	Ciudad de México	Coyoacán	Coyoacán	CALLE OCEOTL COLONIA SAN PABLO TEPETLAPA, 04620 COYOACÁN, COYOACÁN CIUDAD DE MÉXICO ENTRE AVENIDA DIVISIÓN DEL NORTE Y CALLE MIGUEL HIDALGO, SE ENCUENTRA ENTRE AVENIDA DIVISIÓN DEL NORTE Y CALLE MIGUEL HIDALGO	-99.1409557	19.3247997
1711	DIF220402169694	Ciudad de México	Iztapalapa	Iztapalapa	CALLE MANUEL BUSTAMANTE MANUEL SABINO CRESPO ANDRES QUINTANAROO FRANCISCO ARGANDAR PONCE DE LEON JOSE MARIA MOCTEZUMA COYUCA CORNELIO ORTIZ DE ZARATE COLONIA ERMITA ZARAGOZA, 09180 IZTAPALAPA, IZTAPALAPA CIUDAD DE MÉXICO ENTRE C	-99.0022809	19.3658047
1712	DIF220402169920	Ciudad de México	Iztapalapa	Iztapalapa	CALLE JOSÉ REYNOSO Y GENERAL FRANCISCO J. MUGICA COLONIA CONSTITUCIÓN DE 1917, 09260 IZTAPALAPA, IZTAPALAPA CIUDAD DE MÉXICO ENTRE CALLE PORFIRIO DEL CASTILLO Y DOCTOR Y GENERAL JOSÉ MARÍA RODRÍGUEZ Y , CALLE JOSÉ REYNOSO Y	-99.0613777	19.3488638
1713	DIF220402169927	Ciudad de México	Iztapalapa	Iztapalapa	CALLE JUECES Y FISCALES COLONIA EL SIFÓN, 09400 IZTAPALAPA, IZTAPALAPA CIUDAD DE MÉXICO ENTRE AVENIDA AV RIO CHURUBUSCO Y FISICOS Y CALLE MAGISTRADOS Y PROCURADORES, CALLE JUECES Y FISCALES ENTRE AVENIDA AV RIO CHURUBUSCO Y F	-99.1142518	19.3714165
1714	DIF220402169935	Ciudad de México	Iztapalapa	Iztapalapa	CALLE VILLA BERLETH VILLA ANGELA Y VILLA ALBERDI COLONIA DESARROLLO URBANO QUETZALCOATL, 09700 IZTAPALAPA, IZTAPALAPA CIUDAD DE MÉXICO ENTRE CALLE VILLA ATUEL Y AVENIDA AV INSURGENTES, AVENIDA MANUEL CAÑAS VILLA CIERVOS CALLE V	-99.0414741	19.3347858
1715	DIF220402171115	Ciudad de México	Iztapalapa	Iztapalapa	CALLE APOZOL MAYAHUA NOCHSTITLAN MOMAX PLANETA SATELITE COLONIA CASA BLANCA, 09860 IZTAPALAPA, IZTAPALAPA CIUDAD DE MÉXICO ENTRE CALLE ESTRELLA Y NAUTLA Y , CALLE APOZOL MAYAHUA NOCHSTITLAN MOMAX PLANETA SATELITE ENTRE CALLE	-99.0698808	19.3337141
1716	DIF220402172497	Ciudad de México	Iztapalapa	Iztapalapa	CALLE PLAZA VOLADOR PLAZA DEL RECREO PLAZA VOLADOR PLAZA TEPOZAN CTO. PLAZA DEL AGUILA CTO PLAZA DE LA PAJA CTO. PLAZA DE TENEXPA CTO. PLAZA DEL CARMEN CTO. PLAZA DE BUENAVISTA CTO. PLAZA DE BUENAVISTA CTO. PLAZA FLORIDA PLAZA DE	-99.0775899	19.3872396
1717	DIF220402172503	Ciudad de México	Iztapalapa	Iztapalapa	CALLE 23 43 33 47A COMUNAL 4TA MOCTEZUMA 1RA PRIV MOCTEZUMA DE CANAL RTEMIA ALPIZAR RUIZ L HIDALGO MONRROY 1RA CDA GAVILAN SN 2DA CDA HIDALGO 9NA CDA HIDALGO CJON LA FLORES BARRIO SAN MIGUEL, 09360 IZTAPALAPA, IZTAPALAPA CIUDAD DE	-99.0808982	19.357944
1718	DIF220402172513	Ciudad de México	Iztapalapa	Iztapalapa	CALLE LAS MORADAS FCO. I MADERO MIGUEL ALEMAN ALBARRADA ALLVARO OBREGON LA DIVINA COMEDIA AV. PRESIDENTE VENUSTIANO CARRANZA EVA SAMANAO DE LOPEZ MATEOS AVENIDA PLUTARCO ELIAS CALLES PRESIDENTE EMILIO PORTES GIL Y LAZARILLO DE TOR	-99.0671828	19.3578392



No.	FOLIO	ESTADO	MUNICIPIO	LOCALIDAD	DIRECCION	LONGITUD	LATITUD
1719	DIF220402163226	Ciudad de México	Iztapalapa	Iztapalapa	CALLE ANTONIO GARCES COLONIA EJÉRCITO DE ORIENTE, 09230 IZTAPALAPA, IZTAPALAPA CIUDAD DE MÉXICO ENTRE CALLE MARIANO PAREDES Y CALLE FRANCISCO FUENTES, CALLE JOSE MARÍA OLMOS CALLE ANTONIO GARCES ENTRE CALLE MARIANO PAREDES CALL	-99.029618	19.3681859
1720	DIF220402164476	Ciudad de México	Iztapalapa	Iztapalapa	EJE VIAL ERMITA IZTAPALAPA 1186 BARRIO SAN LUCAS, 09000 IZTAPALAPA, IZTAPALAPA CIUDAD DE MÉXICO ENTRE CALLE IGNACIO COMONFORT Y CALLEJON HOMBRES ILUSTRES, CALLE PORFIRIO DIAZ EJE CIAL ERMITA IZTAPALAPA 1186 ENTRE CALLE IGNACIO	-99.0935167	19.3579476
1721	DIF220402166660	Ciudad de México	Coyoacán	Coyoacán	CALLE CUAMIAGUA COLONIA PEDREGAL DE SANTO DOMINGO, 04369 COYOACÁN, COYOACÁN CIUDAD DE MÉXICO ENTRE AVENIDA ESCUINAPA Y CALLE COYAMEL, SE LOCALIZA ENTRE CALLES ESCUINAPA Y COYOMEL	-99.1718055	19.3340134
1722	DIF220402166669	Ciudad de México	Coyoacán	Coyoacán	CALLE JIUMATE COLONIA PEDREGAL DE SANTO DOMINGO, 04369 COYOACÁN, COYOACÁN CIUDAD DE MÉXICO ENTRE CALLE TLAMATECA Y CALLE ANACAHUITA, SE ENCUENTYRA ENTRE CALLES TLAMATECA Y ANACAHUITA	-99.1709394	19.3335226
1723	DIF220402169942	Ciudad de México	Iztapalapa	Iztapalapa	CALLE GENERAL ANTONIO ZAGARAY GENERAL HERIBERTO JARA INGENIERO JUAN DE DIOS ALFONSO CRAVIOTO Y LICENCIADO IGNACIO RAMOS PRASLOW COLONIA CONSTITUCIÓN DE 1917, 09260 IZTAPALAPA, IZTAPALAPA CIUDAD DE MÉXICO ENTRE CALLE GENERAL ANTO	-99.0593031	19.3472374
1724	DIF220402169944	Ciudad de México	Iztapalapa	Iztapalapa	CALLE VILLA BRANA VILLA BARTOLOME Y VILLA BERLETH COLONIA DESARROLLO URBANO QUETZALCOATL, 09700 IZTAPALAPA, IZTAPALAPA CIUDAD DE MÉXICO ENTRE CALLE VILLA CAOTIN Y CALLE VILLA CANNES, CALLE VILLA BRUSAUAL CALLE VILLA BRANA VILLA	-99.0395812	19.333908
1725	DIF220402169945	Ciudad de México	Iztapalapa	Iztapalapa	CALLE SUR 73 A COLONIA SINATEL, 09470 IZTAPALAPA, IZTAPALAPA CIUDAD DE MÉXICO ENTRE EJE VIAL EJE 7 A SUR ORIENTE 172 Y ARBOLEDAS Y , CALLE SUR 73 A ENTRE EJE VIAL EJE 7 A SUR ORIENTE 172 Y ARBOLEDAS COLONIA SINATEL CP. 09470	-99.1332469	19.363518
1726	DIF220402169946	Ciudad de México	Iztapalapa	Iztapalapa	CALLE AND. HUALQUILA 2 AND. DE LA CRUZ AND DE LA CRUZ DE LA CRUZ 1A CDA HUALQUILA LA CRUZ CJON HUALQUILA PINO 2DO CJON B SAN IGNACIO SEGUNDO SAN IGNACIO CJON DE LA CRUZ SAN IGNACIO 2DA DE HUALQUILA 1RA DE HUALQUILA 2DO CJON HUALQU	-99.1010495	19.3658653
1727	DIF220402172531	Ciudad de México	Iztapalapa	Iztapalapa	CALLE DIEZ DE ABRIL DE 1859 COLONIA LEYES DE REFORMA 3A SECCIÓN, 09310 IZTAPALAPA, IZTAPALAPA CIUDAD DE MÉXICO ENTRE CALLE BATALLA DE SILAO Y BATALLA DE PASO DE OVEJAS Y , CALLE DIEZ DE ABRIL DE 1859 ENTRE CALLE BATALLA DE S	-99.0762329	19.3765015
1728	DIF220402172532	Ciudad de México	Iztapalapa	Iztapalapa	CALLE BATALLONES ROJOS DENTRO DE UNIDAD PLUTARCO ELIAS CALLES COLONIA PROGRESISTA, 09240 IZTAPALAPA, IZTAPALAPA CIUDAD DE MÉXICO ENTRE CALLE UNIVERSIDAD Y EMILIO PORTES GIL Y AVENIDA CENTRAL, CALLE BATALLONES ROJOS DENTRO DE	-99.0624228	19.355478



No.	FOLIO	ESTADO	MUNICIPIO	LOCALIDAD	DIRECCION	LONGITUD	LATITUD
1729	DIF220402164553	Ciudad de México	Iztapalapa	Iztapalapa	CALZADA ERMITA IZTAPALAPA COLONIA SANTA CRUZ MEYEHUALCO, 09290 IZTAPALAPA, IZTAPALAPA CIUDAD DE MÉXICO ENTRE AVENIDA GENARO ESTRADA Y CALLE 71, AVENIDA 2 CALZADA ERMITA IZTAPALAPA ENTRE AVENIDA GENARO ESTRADA CALLE 71 Y AVENIDA	-99.0478931	19.3433255
1730	DIF220402164558	Ciudad de México	Iztapalapa	Iztapalapa	AVENIDA GENERALISIMO MORELOS COLONIA ERMITA ZARAGOZA, 09180 IZTAPALAPA, IZTAPALAPA CIUDAD DE MÉXICO ENTRE AVENIDA SIERVO DE LA NACIÓN Y CALLE JOSE MARIA AGUAYO, CALLE JOSE ANTONIO GALEANA AVENIDA GENERALISIMO MORELOS ENTRE AVEN	-98.9935733	19.3604458
1731	DIF220402164567	Ciudad de México	Iztapalapa	Iztapalapa	AVENIDA DE LAS MINAS COLONIA XALPA, 09640 IZTAPALAPA, IZTAPALAPA CIUDAD DE MÉXICO ENTRE EJE VIAL 8 SUR CALZADA ERMITA IZTAPALAPA Y CALLE EL PARAISO, CALLE DE LAS MINAS AVENIDA DE LAS MINAS ENTRE EJE VIAL 8 SUR CALZADA ERMITA IZ	-99.0207506	19.3451858
1732	DIF220402164570	Ciudad de México	Iztapalapa	Iztapalapa	CALLE JACARANDAS COLONIA SAN MIGUEL TEOTONGO SECCIÓN LA CRUZ, 09630 IZTAPALAPA, IZTAPALAPA CIUDAD DE MÉXICO ENTRE CALLE JOSE LÓPEZ PORTILLO Y CALLE GENARO VAZQUEZ, CALLE FRESNO CALLE JACARANDAS ENTRE CALLE JOSE LÓPEZ PORTILLO C	-98.9893389	19.3433828
1733	DIF220402166685	Ciudad de México	Coyoacán	Coyoacán	CERRADA 1A CERRADA GUAMUCHIL COLONIA PEDREGAL DE SANTO DOMINGO, 04369 COYOACÁN, COYOACÁN CIUDAD DE MÉXICO ENTRE CALLE GUAMUCHIL Y CALLE AILE, SE ENCUENTRA ENTRE CALLES GUAMUCHIL Y AILE	-99.1675475	19.329995
1734	DIF220402166689	Ciudad de México	Coyoacán	Coyoacán	CERRADA 2A CERRADA GUAMUCHIL COLONIA PEDREGAL DE SANTO DOMINGO, 04369 COYOACÁN, COYOACÁN CIUDAD DE MÉXICO ENTRE CALLE GUAMUCHIL Y CALLE AILE, SE ENCUENTRA ENTRE CALLES GUAMUCHIL Y AILE	-99.1676119	19.3297642
1735	DIF220402166691	Ciudad de México	Coyoacán	Coyoacán	CALLE PETACALCO COLONIA PEDREGAL DE SANTO DOMINGO, 04369 COYOACÁN, COYOACÁN CIUDAD DE MÉXICO ENTRE CALLE JILOSUCHIL Y CALLE COPAL, SE LOCALIZA ENTRE CALLES JILOSUCHIL Y COPAL	-99.1702683	19.3281193
1736	DIF220402166698	Ciudad de México	Coyoacán	Coyoacán	CERRADA 1RA CERRADA TLAQUILCA COLONIA PEDREGAL DE SANTO DOMINGO, 04369 COYOACÁN, COYOACÁN CIUDAD DE MÉXICO ENTRE CALLE XOCHIAPAN Y CALLE YETLACINGO, SE ENCUENTRA ENTRE CALLES XOCHIAPAN Y YETLACINGO	-99.1639469	19.3236802
1737	DIF220402169964	Ciudad de México	Iztapalapa	Iztapalapa	AVENIDA RODOLFO USIGLI AGUSTIN YAÑEZ COLONIA SECTOR POPULAR, 09060 IZTAPALAPA, IZTAPALAPA CIUDAD DE MÉXICO ENTRE CALLE SUR 105 A Y SUR 107 Y , AV RODOLFO USIGLI AGUSTIN YAÑEZ ENTRE CALLE SUR 105 A Y SUR 107 COLONIA SECTOR PO	-99.1184906	19.3633666
1738	DIF220402169978	Ciudad de México	Iztapalapa	Iztapalapa	CALLE BENITO JUAREZ MIGUEL HIDALGO FRANCISCO VILLA AQUILES SERDÁN PLAN DE SAN LUIS FILOMENO MATAFELIPE ANGELES MIGUEL ALEMÁN AV. CIRCUNVALACIÓN AV. GUELATAO AV. MORELOS Y CUAUHTÉMOC COLONIA SANTA MARÍA AZTAHUACÁN, 09570 IZTAPALAPA	-99.0376549	19.3531686
1739	DIF220402171160	Ciudad de México	Iztapalapa	Iztapalapa	CALLE TURITZIO CALLE RUBEN DARIO BRONCE PALMITAS 2DA ANTONIO PLAZA COLONIA XALPA, 09640 IZTAPALAPA, IZTAPALAPA CIUDAD DE MÉXICO ENTRE CALLE RUBEN DARIO Y CALLE IGNACIO MANUEL ALTAMIRANO, CALLE RAMON LOPEZ VELARDE CALLE TURITZIO	-99.0228629	19.3351933



No.	FOLIO	ESTADO	MUNICIPIO	LOCALIDAD	DIRECCION	LONGITUD	LATITUD
1740	DIF220402171167	Ciudad de México	Iztapalapa	Iztapalapa	CALLE AVELLANO CALLE CHINANPA CALLE OAXACA CALLE BRIANDA, CALLE ANAFRE, CALLE CAÑELA, CALLE PORTAL. COLONIA MIGUEL DE LA MADRID HURTADO, 09698 IZTAPALAPA, IZTAPALAPA CIUDAD DE MÉXICO ENTRE CALLE BARRANCA Y CALLE BRIDA OAXACA Y C	-99.0030513	19.3393095
1741	DIF220402171202	Ciudad de México	Iztapalapa	Iztapalapa	CALLE MOCTEZUMA CUAUHTEMOC LIHUCAMINA ACAMAPICHTLI TIZON AXAYACATL HUITZILIHUITL IZTACCIHUATL POPOCATEPETL XILONEN AMIMITL Y CIHUACOATL AMPLIACION AMPLIACIÓN LOS REYES, 09849 IZTAPALAPA, IZTAPALAPA CIUDAD DE MÉXICO ENTRE AVENIDA	-99.102195	19.3454525
1742	DIF220402171203	Ciudad de México	Iztapalapa	Iztapalapa	CALLE ADOLFO LOPEZ MATEOS ESPACIAL VALLE NACIONAL CALLE DE LOS ROSALES CERRADA DE JARRITO CALLE ESPACIAL COLONIA MIRAVALLS, 09696 IZTAPALAPA, IZTAPALAPA CIUDAD DE MÉXICO ENTRE CALLE VALLE NACIONAL Y CALLE OAXACA CAÑADA Y NISPER	-99.0028905	19.3342262
1743	DIF220402172543	Ciudad de México	Iztapalapa	Iztapalapa	CALLE PROLONGACION NORMANDIA LABORISTAS CERRADA BRETAÑA BRAGA COLONIA SAN ANDRÉS TETEPILCO, 09440 IZTAPALAPA, IZTAPALAPA CIUDAD DE MÉXICO ENTRE CALLE LABORISTAS CALZADA EMILIO CARRANZA Y CALLE EJE 6 SUR PLAYA DE LA CUESTA PORTO	-99.1318905	19.373184
1744	DIF220402172545	Ciudad de México	Iztapalapa	Iztapalapa	CALLE JORGE ENCISO SUR 101 A SUR 101 B SUR 103 SUR 105 Y SUR 107A PUEBLO MEXICALTZINGO, 09099 IZTAPALAPA, IZTAPALAPA CIUDAD DE MÉXICO ENTRE CALLE JORGE ENCISO Y EJE 8 SUR CALZADA ERMITA IZTAPALAPA Y EJE VIAL 2 ORIENTE CALZADA DE	-99.1201594	19.3584568
1745	DIF220402172546	Ciudad de México	Iztapalapa	Iztapalapa	CALLE HERMENEGILDO GALEANA COLONIA EJÉRCITO DE ORIENTE ZONA PEÑÓN, 09239 IZTAPALAPA, IZTAPALAPA CIUDAD DE MÉXICO ENTRE CALLE PABLO MENA SITIO DE IZUCAR Y CALLE CONGRESO DE APATZINGAN, CALLE BRIGADA ALVAREZ CALLE HERMENEGILDO GA	-99.0282357	19.372599
1746	DIF220402172549	Ciudad de México	Iztapalapa	Iztapalapa	CALLE SUR 23 SUR 25 Y SUR 27 COLONIA LEYES DE REFORMA 1A SECCIÓN, 09310 IZTAPALAPA, IZTAPALAPA CIUDAD DE MÉXICO ENTRE CALLE 10 Y CALLE 12, CALLE SUR 23 SUR 25 Y SUR 27 . ENTRE CALLE 10 Y CALLE 12 . COLONIA LEYES DE REFORMA 1A	-99.0689314	19.3631328
1747	DIF220402172554	Ciudad de México	Iztapalapa	Iztapalapa	CALLE 11 DE AGOSTO DE 1859 10 DE AGOSTO DE 1860 BATALLA DE SILAO ROSARIO CASTELLANOS INDIRA GANDHI AV CANAL DEL MORAL HIPERION ARIEL OBERON TRITON PUENTE QUEMADO Y 31 DE JULIO DE 1859 COLONIA SIDERAL, 09320 IZTAPALAPA, IZTAPALAPA	-99.0665785	19.373593
1748	DIF220402164572	Ciudad de México	Iztapalapa	Iztapalapa	CALZADA ERMITA IZTAPALAPA EJE 8 SUR COLONIA LOMAS DE ZARAGOZA, 09620 IZTAPALAPA, IZTAPALAPA CIUDAD DE MÉXICO ENTRE CALLE AGUSTIN MELGAR Y CALLE SANTIAGO, CALLE GRAN CHAPARRAL CALZADA ERMITA IZTAPALAPA EJE 8 SUR ENTRE CALLE AGUS	-98.9995023	19.3584131
1749	DIF220402166707	Ciudad de México	Coyoacán	Coyoacán	CERRADA YETLALCINGO COLONIA PEDREGAL DE SANTO DOMINGO, 04369 COYOACÁN, COYOACÁN CIUDAD DE MÉXICO ENTRE CALLE TOSNENE Y CALLE REYES TOLTECAS, SE LOCALIZA ENTRE CALLES TOSNENE Y REYES TOLTECAS	-99.1641969	19.3232812



No.	FOLIO	ESTADO	MUNICIPIO	LOCALIDAD	DIRECCION	LONGITUD	LATITUD
1750	DIF220402169983	Ciudad de México	Iztapalapa	Iztapalapa	CALLE CALLE CALLE 1 JOSE VICTORIA CALLE 3 FRANCISCO RIVERA 3 LUIS ARAIZA 3 CRESENCIO MAGAÑA 2 JOSE VICTORIA UNIDAD HABITACIONAL UNIDAD VICENTE GUERRERO, 09200 IZTAPALAPA, IZTAPALAPA CIUDAD DE MÉXICO ENTRE CALLE CALLE 1 JOSE VICT	-99.0514604	19.3545509
1751	DIF220402169986	Ciudad de México	Iztapalapa	Iztapalapa	CALLE SUR 105 COLONIA SECTOR POPULAR, 09060 IZTAPALAPA, IZTAPALAPA CIUDAD DE MÉXICO ENTRE AVENIDA ALFONSO TORO Y CALLE AGUSTIN YAÑEZ, CALLE SUR 105 ENTRE AVENIDA ALFONSO TORO Y AGUSTIN YAÑEZ COLONIA SECTOR POPULAR CP. 09060 I	-99.1178991	19.3664639
1752	DIF220402169990	Ciudad de México	Iztapalapa	Iztapalapa	CALLE CORONA DEL ROSAL GENERAL GASCA LAZARO CARDENAS GOMEZ FARIAS 2DA. CDA. MORELOS FLOR DE DURAZNO CDA. AHUIZOTL SIN NOMBRE COLONIA LOMAS DE ZARAGOZA, 09620 IZTAPALAPA, IZTAPALAPA CIUDAD DE MÉXICO ENTRE CALLE EMILIANO ZAPATA Y	-98.9985085	19.3518731
1753	DIF220402169996	Ciudad de México	Iztapalapa	Iztapalapa	ANDADOR CJON HMBRES ILUSTRES PRIV PORFIRIO DIAZ Y DENTRO DE UNIDAD HABITACIONAL PORFIRIO DIAZ BARRIO SAN LUCAS, 09000 IZTAPALAPA, IZTAPALAPA CIUDAD DE MÉXICO ENTRE CALLE PORFIRIO DIAZ Y PARAMENTO Y CALLE COMONFORT Y COMUNAL, EJE	-99.0939646	19.358382
1754	DIF220402169997	Ciudad de México	Iztapalapa	Iztapalapa	CALLE REFORMA CDA MONZON LEBRIJA REFORMA SAN FCO DE ASIS ANAHUAC ESTADO DE ANAHUAC SAN LUIS Y LEBRIJA COLONIA GRANJAS ESTRELLA, 09880 IZTAPALAPA, IZTAPALAPA CIUDAD DE MÉXICO ENTRE CALLE LEBRIJA REFORMA Y AVENIDA AV TLAHUAC, CIRC	-99.088126	19.3237099
1755	DIF220402169998	Ciudad de México	Iztapalapa	Iztapalapa	CALLE VILLA FRUELA VILLA DEL OSO VILLA DOMINICO VILLA GERIZ VILLA CHIRRIIS 1RA CDA VILLA GERIZ VILLA GERIZ VILLA GATON COLONIA DESARROLLO URBANO QUETZALCOATL, 09700 IZTAPALAPA, IZTAPALAPA CIUDAD DE MÉXICO ENTRE CALLE VILLA POZOS	-99.0374712	19.3284641
1756	DIF220402171216	Ciudad de México	Iztapalapa	Iztapalapa	CALLE INDIGO APOLLO II, ACUARIO COLONIA XALPA, 09640 IZTAPALAPA, IZTAPALAPA CIUDAD DE MÉXICO ENTRE CERRADA DE GEMINIS Y CERRADA 1RA CDA DE LAICA, CALLE GEMINIS CALLE INDIGO APOLLO II ACUARIO . ENTRE CALLES PRIV. APOLLO IX LAICA	-99.0139636	19.3400759
1757	DIF220402171217	Ciudad de México	Iztapalapa	Iztapalapa	CALLE ROSAS TULIPAN CLAVEL PUEBLA GERANIO ALCATRAZ ARBOLEDA GUADALUPE VICTORIA Y CARRIL COLONIA SAN MIGUEL TEOTONGO SECCIÓN LOMA ALTA, 09630 IZTAPALAPA, IZTAPALAPA CIUDAD DE MÉXICO ENTRE CALLE TULIPAN Y CALLE MARIANO ESCOBEDO CA	-98.984665	19.3383512
1758	DIF220402171222	Ciudad de México	Iztapalapa	Iztapalapa	CALLE ANTONIO DE PARAUIJO PEDRO ACEVES JOAQUIN TRAUSELL MARCOS N. MÉNDEZ CLAUDIO ALOCER 1RA CERRADA DE ZACATECAS 2DA CERRADA DE ZACATECAS ZACATECAS FRANCISCO MANRÍQUEZ MARIA EUGENIA LAURA CARLOTA VICTORIA MARIA ISABEL BELINDA TITO	-99.0148858	19.3668238
1759	DIF220402172566	Ciudad de México	Iztapalapa	Iztapalapa	CALLEJON SAN MARCOS PUEBLO MEXICALTZINGO, 09099 IZTAPALAPA, IZTAPALAPA CIUDAD DE MÉXICO ENTRE CALLE TEOPANCATITLA Y CALLEJÓN SAN MARCOS Y , CALLEJON SAN MARCOS ENTRE CALLE TEOPANCATITLA Y CALLEJÓN SAN MARCOS PUEBLO MEXICALTZ	-99.1201461	19.3569993



No.	FOLIO	ESTADO	MUNICIPIO	LOCALIDAD	DIRECCION	LONGITUD	LATITUD
1760	DIF220402172571	Ciudad de México	Iztapalapa	Iztapalapa	CALLE BASILIO AREVALO COLONIA EJÉRCITO DE ORIENTE ZONA PEÑÓN, 09239 IZTAPALAPA, IZTAPALAPA CIUDAD DE MÉXICO ENTRE CALLE BRIGADA ALVAREZ JOSE OJEDA Y CALLE CAMPAÑA DE IXCATLAN, CALLE EXPLORADORES EJERCITO ORIENTE BRIGADA CARBAJAR	-99.0252224	19.3681147
1761	DIF220402172581	Ciudad de México	Iztapalapa	Iztapalapa	CALLE 1 2 3 4 5 6 AVENIDA VICTOR HUGO CASCADA CASCADA 103 A CASACADA 103 B 2DA CERRADA CALZADA EMILIO CARRANZA 3RA CERRADA EMILIO CARRANZA SEGUNDA LABORISTAS PRIMERA LABORISTAS ALBERT PRIVADA MANZANITA CUARTA DE EMILIO CARRANZA 1R	-99.1335439	19.3700691
1762	DIF220402172582	Ciudad de México	Iztapalapa	Iztapalapa	CALLE NEURÓLOGOS JOSÉ MARÍA MORELOS VICENTE GUERRERO CHAMIZAL CIUDAD DE LAS ROSAS TIZOC Y TLÁLOC PRIVADA FELIPE ÁNGELES COLONIA APATLACO, 09430 IZTAPALAPA, IZTAPALAPA CIUDAD DE MÉXICO ENTRE AVENIDA CANAL DE APATLACO Y EJE 5 SUR	-99.1145455	19.3791377
1763	DIF220402172587	Ciudad de México	Iztapalapa	Iztapalapa	CALLE 2DA CDA STA MARIA MORALES BOTICARIOS CJON FRANCISCO VILLA 1RA CDA STA MARIA COLONIA APATLACO, 09430 IZTAPALAPA, IZTAPALAPA CIUDAD DE MÉXICO ENTRE CALLE FRANCISCO VILLA SANTA MARIA Y CALLE IGNACIO ZARAGOZA LAS ROSAS, EJE VI	-99.1118545	19.3790079
1764	DIF220402167252	Ciudad de México	Coyoacán	Coyoacán	CALLE COROLA COLONIA EL RELOJ, 04640 COYOACÁN, COYOACÁN CIUDAD DE MÉXICO ENTRE CALLE POLEN Y CALLE TALLO, SE ENCUENTRA ENTRE CALLES POLEN Y CALLE TALLO	-99.1417906	19.3170758
1765	DIF220402167257	Ciudad de México	Coyoacán	Coyoacán	AVENIDA FRESNOS COLONIA EL RELOJ, 04640 COYOACÁN, COYOACÁN CIUDAD DE MÉXICO ENTRE CERRADA 5TA DE COROLA Y CERRADA 1RA DE COROLA, ENTRE CERRADAS 5TA DE COROLA Y 1RA DE COROLA	-99.14169	19.3155984
1766	DIF220402167262	Ciudad de México	Coyoacán	Coyoacán	CALLE 1RA. COROLA COLONIA EL RELOJ, 04640 COYOACÁN, COYOACÁN CIUDAD DE MÉXICO ENTRE AVENIDA FRESNOS Y CALLE COROLA, SE LOCALIZA ENTRE AVENIDA FRESNOS Y CALLE COROLA	-99.1410744	19.3161453
1767	DIF220402170010	Ciudad de México	Iztapalapa	Iztapalapa	CALLE SUR 109 CALLE SUR 109 A CALLE SUR 111 CALLE SUR 111 A CALLE SUR 113 Y CALLE SUR 113 A COLONIA SECTOR POPULAR, 09060 IZTAPALAPA, IZTAPALAPA CIUDAD DE MÉXICO ENTRE AVENIDA RODOLFO USIGLI Y AGUSTIN YAÑEZ Y AVENIDA AGUSTIN YAÑ	-99.1155587	19.3654302
1768	DIF220402170017	Ciudad de México	Iztapalapa	Iztapalapa	CALLE VILLA CONANCIO SANTA ISABEL COLONIA DESARROLLO URBANO QUETZALCOATL, 09700 IZTAPALAPA, IZTAPALAPA CIUDAD DE MÉXICO ENTRE CALLE VILLA CONEJOS VILLA JOYOSA Y CALLE VILLA IBAÑEZ VILLA ESPAÑA, CALLE VILLA FLOR VILLA FRANQUEZA	-99.047249	19.3272811
1769	DIF220402170023	Ciudad de México	Iztapalapa	Iztapalapa	CERRADA 2DA CDA DE 5 DE MAYO 2DA PRIVADA DE 5 DE MAYO 6TO AND VICTORIA 7MO CJON VICTORIA QUINTO VICTORIA 6TO CJON VICTORIA SEGUNDO VICTORIA PRIMER VICTORIA QUINTA GENERAL ANAYA 2DA CDA COMONFORT CERRADA LOS REYES IGNACIO COMONFORT	-99.0984019	19.3589099
1770	DIF220402171233	Ciudad de México	Iztapalapa	Iztapalapa	CALLE CALLE 69 CALLE 67 CALLE 65 CALLE 63 CALLE 61 CALLE 59 CALLE 57 CALLE 51 CALLE 47 CALLE 45 CALLE 43 AVENIDA 4 AVENIDA 6 AVENIDA 8 AVENIDA 10 71 COLONIA SANTA CRUZ MEYEHUALCO, 09290 IZTAPALAPA, IZTAPALAPA CIUDAD DE MÉXICO ENT	-99.0447685	19.3472555



No.	FOLIO	ESTADO	MUNICIPIO	LOCALIDAD	DIRECCION	LONGITUD	LATITUD
1771	DIF220402171239	Ciudad de México	Iztapalapa	Iztapalapa	CALLE BARI ENCINO ESNCINOS PETUNIA CARDENAL GORRION GOLONDRINA PABLO GALEANA SAUCE CAOBA NARDO VIOLETA HORTENSIA MAGNOLIA VIOLETA Y PROLONGACION JOSEFA ORTÍZ DE DOMINGUEZ COLONIA CAMPESTRE POTRERO, 09637 IZTAPALAPA, IZTAPALAPA CIU	-98.9824335	19.3330887
1772	DIF220402171269	Ciudad de México	Iztapalapa	Iztapalapa	CALLE EMILIO BALLI AVENIDA TELECOMUNICACIONES Y SN EN UNIDAD HABITACIONAL COLONIA CHINAMPAC DE JUÁREZ, 09208 IZTAPALAPA, IZTAPALAPA CIUDAD DE MÉXICO ENTRE CALLE GRAN DECADA NACIONAL Y ENRIQUE CONTEL Y , CALLE EMILIO BALLI AV	-99.0451726	19.384942
1773	DIF220402172602	Ciudad de México	Iztapalapa	Iztapalapa	CALLE ANGOSTURA SIERRA NEVADA CJON SAN JUAN 5 DE MAYO SAN JUAN AV APATLACO NICOLAS BRAVO HISTORIADORES COLONIA APATLACO, 09430 IZTAPALAPA, IZTAPALAPA CIUDAD DE MÉXICO ENTRE CALLE FELIPE ANGELES EJE 5 SUR STA MARIA LA PURISIMA Y	-99.1167802	19.3797849
1774	DIF220402172604	Ciudad de México	Iztapalapa	Iztapalapa	AVENIDA MICHOACÁN COLONIA GUADALUPE DEL MORAL, 09300 IZTAPALAPA, IZTAPALAPA CIUDAD DE MÉXICO ENTRE CALLE JUAN DE LA BARRERA Y JOSÉ MARÍA MORELOS Y , AVENIDA MICHOACÁN ENTRE CALLE JUAN DE LA BARRERA Y JOSÉ MARÍA MORELOS COLON	-99.0762769	19.3664302
1775	DIF220402167273	Ciudad de México	Coyoacán	Coyoacán	BOULEVARD PETALO COLONIA EL RELOJ, 04640 COYOACÁN, COYOACÁN CIUDAD DE MÉXICO ENTRE AVENIDA CÁLIZ Y CALLE COROLA, SE LOCALIZA ENTRE AVENIDA CÁLIZ Y CALLE COROLA	-99.1397754	19.317378
1776	DIF220402167278	Ciudad de México	Coyoacán	Coyoacán	CALLE POLEN COLONIA EL RELOJ, 04640 COYOACÁN, COYOACÁN CIUDAD DE MÉXICO ENTRE CALLE COROLA Y CALLE CÁLIZ, SE ENCUENTRA ENTRE CALLE COROLA Y CALLE CÁLIZ	-99.1403368	19.3171426
1777	DIF220402167282	Ciudad de México	Coyoacán	Coyoacán	CALLE CALIZ COLONIA EL RELOJ, 04640 COYOACÁN, COYOACÁN CIUDAD DE MÉXICO ENTRE CERRADA 4TA DE CALIZ Y CERRADA 9NA DE CALIZ, ENTRE CERRADAS 4TA DE CALIZ Y 9NA DE CALIZ	-99.1415576	19.3186368
1778	DIF220402167283	Ciudad de México	Coyoacán	Coyoacán	CERRADA 9NA DE CALIZ COLONIA EL RELOJ, 04640 COYOACÁN, COYOACÁN CIUDAD DE MÉXICO ENTRE CALLE COROLA Y CALLE CÁLIZ, SE LOCALIZA ENTRE CALLES COROLA Y CÁLIZ	-99.1422752	19.3183551
1779	DIF220402170042	Ciudad de México	Iztapalapa	Iztapalapa	CALLE VILLA FRUELA COLONIA DESARROLLO URBANO QUETZALCOATL, 09700 IZTAPALAPA, IZTAPALAPA CIUDAD DE MÉXICO ENTRE CALLE VILLA GATON Y CALLE VILLA FUFRE, CALLE VILLA FRANQUEZA CALLE VILLA FRUELA ENTRE CALLE VILLA GATON Y CALLE VILL	-99.0383163	19.3246227
1780	DIF220402170048	Ciudad de México	Iztapalapa	Iztapalapa	CALLE SUR 113 A COLONIA ESCUADRÓN 201, 09060 IZTAPALAPA, IZTAPALAPA CIUDAD DE MÉXICO ENTRE AVENIDA ALFONSO TORO Y AGUSTIN YAÑEZ Y AVENIDA AGUSTIN YAÑEZ Y RODOLFO USIGLI, CALLE SUR 113 A ENTRE AVENIDA ALFONSO TORO Y AGUSTIN YA	-99.1141428	19.365258
1781	DIF220402170051	Ciudad de México	Iztapalapa	Iztapalapa	CALLE BAJA CALIFORNIA CLAVEL CERRRADA ZARCILLOS CERRADA SAN MIGUEL CAMINO SAN MIGUEL 7MA CERRADA SAN MIGUEL 3RA CERRADA CAMINO REAL COLONIA BUENAVISTA, 09700 IZTAPALAPA, IZTAPALAPA CIUDAD DE MÉXICO ENTRE CALLE AVENIDA CAMINO SAN	-99.0299047	19.3288622



No.	FOLIO	ESTADO	MUNICIPIO	LOCALIDAD	DIRECCION	LONGITUD	LATITUD
1782	DIF220402171292	Ciudad de México	Iztapalapa	Iztapalapa	CALLE ORION ANDROMEDA PERSEO COLONIA CASA BLANCA, 09860 IZTAPALAPA, IZTAPALAPA CIUDAD DE MÉXICO ENTRE CALLE ANILLO PERIFERICO CANAL DE GARAY Y ORION Y CALLE PERSEO Y OMEGA, CALLE ORION ANDROMEDA PERSEO ENTRE CALLE ANILLO PERI	-99.0663008	19.3310917
1783	DIF220402171296	Ciudad de México	Iztapalapa	Iztapalapa	CALLE RIO NAZAS COLONIA PRESIDENTES DE MÉXICO, 09740 IZTAPALAPA, IZTAPALAPA CIUDAD DE MÉXICO ENTRE AVENIDA SANTA CRUZ Y VENUSTIANO CARRANZA Y , CALLE RIO NAZAS ENTRE AVENIDA SANTA CRUZ Y VENUSTIANO CARRANZA COLONIA PRESIDENT	-99.0636234	19.3289643
1784	DIF220402172617	Ciudad de México	Iztapalapa	Iztapalapa	AVENIDA AV MICHOACAN GABRIELA MISTRAL ROSARIO CASTELLANOS HIDALGO COLONIA GUADALUPE DEL MORAL, 09300 IZTAPALAPA, IZTAPALAPA CIUDAD DE MÉXICO ENTRE CALLE IGNACIO ALLENDE Y LUIS ECHEVERRIA GABRIELA MISTRAL Y ROSARIO CASTELLANOS Y	-99.0702322	19.3690735
1785	DIF220402172623	Ciudad de México	Iztapalapa	Iztapalapa	CALLE MEXQUITITLA AVENIDA ANDRES MOLINA ENRIQUEZ PLAYA DE LA CUESTA 1RA CERRADA PORTO ALEGRE AVENIDA AMACUZAC SIN NOMBRE PRIVADA SANCHEZ CERRADA MEXQUITITLA PROLONGACION NORMANDIA COLONIA SAN ANDRÉS TETEPILCO, 09440 IZTAPALAPA, IZ	-99.1282951	19.3727546
1786	DIF220402172639	Ciudad de México	Iztapalapa	Iztapalapa	CALLE 1 JESUS RODRIGUEZ NATALLONES ROJOS 2 JESUS RODRIGUEZ 1 ANGEL RICO 2 ANGEL RICO 4 JESUS RICO 3 GUADALUPE MAGDALENA 3 MIGUEL RIOS 3 ANGEL PEREZ 2 ALEJO ROJO 3 ALEJO ROJO AV. LUIS MENDEZ COLONIA UNIDAD VICENTE GUERRERO, 09200	-99.059762	19.3577529
1787	DIF220402166868	Ciudad de México	Coyoacán	Coyoacán	CALLE CHICHIMECAS COLONIA AJUSCO, 04300 COYOACÁN, COYOACÁN CIUDAD DE MÉXICO ENTRE CALLE REY IXTLIXOCHITL Y CALLE REY MOTEZUMA, SE LOCALIZA ENTRE CALLES REY IXTLIXOCHITL Y REY MOTEZUMA	-99.1546049	19.3249833
1788	DIF220402167291	Ciudad de México	Coyoacán	Coyoacán	CALLE DIEGO RIVERA COLONIA EL RELOJ, 04640 COYOACÁN, COYOACÁN CIUDAD DE MÉXICO ENTRE CALLE MUSEO Y CALLE XÓCHITL, SE ENCUENTRA ENTRE CALLE MUSEO Y CALLE XÓCHITL	-99.1440937	19.3209988
1789	DIF220402167295	Ciudad de México	Coyoacán	Coyoacán	CALLE MOCTEZUMA COLONIA CUADRANTE DE SAN FRANCISCO, 04320 COYOACÁN, COYOACÁN CIUDAD DE MÉXICO ENTRE CALLE TENANTITLA Y CERRADA MOCTEZUMA, SE ENCUENTRA ENTRE CALLE TENANTITLA Y CERRADA MOCTEZUMA	-99.168085	19.3428927
1790	DIF220402167301	Ciudad de México	Coyoacán	Coyoacán	CALLE CENTEOTL COLONIA CULHUACÁN CTM SECCIÓN PILOTO, 04490 COYOACÁN, COYOACÁN CIUDAD DE MÉXICO ENTRE CALLE MANUELA SAENZ Y CALLE CHANTICO, SE ENCUENTRA ENTRE CALLES MANUELA SAENZ Y CHANTICO	-99.1110624	19.3230161
1791	DIF220402170057	Ciudad de México	Iztapalapa	Iztapalapa	CALLE LAZARO CARDENAS 2DA. CDA. NEVADO DE TOLUCA VENUSTIANO CARRANZA PARICUTIN NIÑOS HEROES 2DA. CDA. NIÑOS HEROES 6TA. CDA. NIÑOS HEROES BOLIVAR JOSE MARIA MORELOS COLONIA LOMAS DE ZARAGOZA, 09620 IZTAPALAPA, IZTAPALAPA CIUDAD DE	-98.9953763	19.3524211



No.	FOLIO	ESTADO	MUNICIPIO	LOCALIDAD	DIRECCION	LONGITUD	LATITUD
1792	DIF220402170058	Ciudad de México	Iztapalapa	Iztapalapa	CALLE AMADO NERVO SALVADOR ALLENDE SIMÓN BOLÍVAR GUILLERMO PRIETO JUSTO SIERRA MELCHOR OCAMPO JOSEFA ORTÍZ DE DOMÍNGUEZ INSURGENTES AVENIDA Y MORELOS COLONIA SANTA MARÍA AZTAHUACÁN, 09500 IZTAPALAPA, IZTAPALAPA CIUDAD DE MÉXICO	-99.0306041	19.346465
1793	DIF220402170495	Ciudad de México	Iztapalapa	Iztapalapa	CALLE PLAN DE SAN LUIS Y BILBAO COLONIA SAN NICOLÁS TOLENTINO, 09850 IZTAPALAPA, IZTAPALAPA CIUDAD DE MÉXICO ENTRE AVENIDA HIDALGO Y CALLE BILBAO, CALLE MONTES URALES CALLE PLAN DE SAN LUIS BILBAO ENTRE CALLES BILBAO HIDALGO MO	-99.0894527	19.3301034
1794	DIF220402170496	Ciudad de México	Iztapalapa	Iztapalapa	CALLE SN DENTRO DE UNIDAD HABITACIONAL COLONIA CHINAMPAC DE JUÁREZ, 09208 IZTAPALAPA, IZTAPALAPA CIUDAD DE MÉXICO ENTRE CALLE ROSARIO CASTELLANOS Y AVENIDA 6 PONIENTE Y CALLE 11 Y EJE 5 SUR MARCELINO BUENDÍA, AVENIDA 5 Y AVENID	-99.0507501	19.372861
1795	DIF220402170502	Ciudad de México	Iztapalapa	Iztapalapa	CALLE JARDIN DE LAS AMAPOLAS JARDIN DE LOS ALCATRACES JARDIN DE LOS ALHELIES JARDIN DE LAS AZUCENAS JARDIN DE LA BUGAMBILIAS AV ALDAMA JARDIN HORTENSIAS JARDIN DE LOS CLAVELES COLONIA JARDINES DE SAN LORENZO TEZONCO, 09940 IZTAPAL	-99.0738108	19.2974217
1796	DIF220402170504	Ciudad de México	Iztapalapa	Iztapalapa	CALLE NUEVE BILBAO 2DA CDA DE HIDALGO 1RA CDA DE HIDALGO COLONIA SAN NICOLÁS TOLENTINO, 09850 IZTAPALAPA, IZTAPALAPA CIUDAD DE MÉXICO ENTRE CALLE LOS OLIVOS Y CERRADA BILBAO, CALLE BILBAO CALLE NUEVE BILBAO 2DA CDA DE HIDALGO 1	-99.0853644	19.3292553
1797	DIF220402170506	Ciudad de México	Iztapalapa	Iztapalapa	CALLE RUBEN ZEPEDA NOVELO Y SN COLONIA CHINAMPAC DE JUÁREZ, 09208 IZTAPALAPA, IZTAPALAPA CIUDAD DE MÉXICO ENTRE CALLE Y SN Y , CALLE RUBEN ZEPEDA NOVELO Y SN ENTRE CALLE Y SN COLONIA CHINAMPAC DE JUÁREZ CP. 09208 IZTAPALAP	-99.0505979	19.3769626
1798	DIF220402170510	Ciudad de México	Iztapalapa	Iztapalapa	CALLE VILLA SIDALER AVENIDA CIDVILLA GENERAL ROCA VILLA GENERAL MITRA FUENTE ESTRELLA FUENTE ROMERO FUENTE ALPUCHE FUENTE ESTELO CDA.VILLA CID PARAMETRO, VILLA CID FUENTES DE MORENO Y OLMECAS COLONIA DESARROLLO URBANO QUETZALCOATL	-99.0429954	19.3216967
1799	DIF220402170513	Ciudad de México	Iztapalapa	Iztapalapa	CALLE BUENA AVENTURA VILLALOBOS BENITO JUAREZ RAFAEL SIERRA J. MA. JOARISTI JOSE I. GRANADOS FRANCISCO VILLA LAZARO GOIÑI COLONIA PARAJE SAN JUAN, 09830 IZTAPALAPA, IZTAPALAPA CIUDAD DE MÉXICO ENTRE AVENIDA PUENTE RAMIREZ Y EUGE	-99.0719751	19.3398477
1800	DIF220402170514	Ciudad de México	Iztapalapa	Iztapalapa	CALLE IZCOATL AV. PRIMAVERA COLONIA XALPA, 09640 IZTAPALAPA, IZTAPALAPA CIUDAD DE MÉXICO ENTRE CERRADA 2DA CDA DE TRIGO Y CALLE FRIJOL, CALLE MAIZ CALLE IZCOATL AV. PRIMAVERA ENTRE CALLES CALZ ERMITA IZTAPALAPA FRIJOL PRIMAVERA	-99.0167538	19.3489093
1801	DIF220402170515	Ciudad de México	Iztapalapa	Iztapalapa	CALLE PUERTO DE ORO PUERTO DE ACAPULCO, CANTERILLO, PUERTO ESCONDIDO, VILLA PODER, PLAYA GRANDE, PLAYA ENCANTADA, TLALTENCO, CDA. CAMITO PARAMENTRO, CAMINO AL PROGRESO, SAN PABLO, ESTACION AEROPUERTO, 1RA CDA. FRANCISCO VALENCIA,	-99.0439699	19.3164412



No.	FOLIO	ESTADO	MUNICIPIO	LOCALIDAD	DIRECCION	LONGITUD	LATITUD
1802	DIF220402172646	Ciudad de México	Iztapalapa	Iztapalapa	EJE VIAL 1 LUIS RODRIGUEZ CALLE 2 LUIS RODRIGUEZ 3RA. CDA. ESTEBAN MONROY 4TA. CDA EUSEBIO GARCIA 1RA. CDA. ALEJO RICO 2DA. CDA. DOMINGO RIOS 4TA. CDA. DOMINGO RIOS Y EJE 6 SUR LUIS MENDEZ COLONIA UNIDAD VICENTE GUERRERO, 09200 IZ	-99.0635782	19.3622832
1803	DIF220402172654	Ciudad de México	Iztapalapa	Iztapalapa	CALLE 1ER CALLEJON SAN FELIPE CALLEJON MEXICALTZINGO 2DO CALLEJON SAN FELIPE CALLEJON ARTESANOS FRESNOS PUEBLO MEXICALTZINGO, 09099 IZTAPALAPA, IZTAPALAPA CIUDAD DE MÉXICO ENTRE EJE VIAL 8 SUR CALZADA ERMITA IZTAPALAPA Y CALLE J	-99.1198969	19.3597977
1804	DIF220402166882	Ciudad de México	Coyoacán	Coyoacán	CALLE GUADALUPE VICTORIA COLONIA AJUSCO, 04300 COYOACÁN, COYOACÁN CIUDAD DE MÉXICO ENTRE CALLE HUITZILOPOCHTLI Y CALLE TEOZINTLI, SE ENCUENTRA ENTRE CALLES HUITZILOPOCHTLI Y TEOZINTLI	-99.1505966	19.3207885
1805	DIF220402166901	Ciudad de México	Coyoacán	Coyoacán	CALLE REY TOPILTZIN COLONIA AJUSCO, 04300 COYOACÁN, COYOACÁN CIUDAD DE MÉXICO ENTRE CALLE MAYAS Y AVENIDA AVENIDA IZTACCIHUATL, SE LOCALIZA ENTRE CALLE MAYAS Y AVENIDA IZTACCIHUATL	-99.1575811	19.3220153
1806	DIF220402166904	Ciudad de México	Coyoacán	Coyoacán	CALLE REY MECONETZIN COLONIA AJUSCO, 04300 COYOACÁN, COYOACÁN CIUDAD DE MÉXICO ENTRE CALLE TONACAS Y CALLE NAHUATLACAS, SE ENCUENTRA ENTRE CALLES TONACAS Y NAHUATLACAS	-99.158729	19.3205546
1807	DIF220402167324	Ciudad de México	Coyoacán	Coyoacán	CALLE BENEMERITO DE LAS AMERICAS COLONIA NUEVA DÍAZ ORDAZ, 04390 COYOACÁN, COYOACÁN CIUDAD DE MÉXICO ENTRE CALLE PEDRO ORDAZ DE LAS CAMPANAS Y CALLE TEPETLAPA HUIZACHE, ENTRE CALLES PEDRO ORDAZ DE LAS CAMPANAS Y TEPETLAPA HUI	-99.147231	19.3248766
1808	DIF220402170520	Ciudad de México	Iztapalapa	Iztapalapa	CALLE 2 CALLE 3 CALLE 4 CALLE 5 CALLE 5 CALLE 6 CALLE 7 CALLE 8 COLONIA RENOVACIÓN, 09209 IZTAPALAPA, IZTAPALAPA CIUDAD DE MÉXICO ENTRE AVENIDA MICHOACÁN Y CALLE 1 Y AVENIDA LAS TORRES Y AVENIDA 6 PONIENTE, CALLE 2 CALLE 3 CA	-99.0536855	19.3648394
1809	DIF220402170526	Ciudad de México	Iztapalapa	Iztapalapa	CALLE IGNACIO ALDAMA PIÑUELAS Y DERECHOS DEMOCRATICOS COLONIA USCOVI, 09960 IZTAPALAPA, IZTAPALAPA CIUDAD DE MÉXICO ENTRE DIAGONAL JARDIN DE LOS OLIVOS SN Y CALLE PIÑUELA SN, CALLE CEDRO ALCANFOR CALLE IGNACIO ALDAMA PIÑUELAS Y	-99.0708504	19.2934112
1810	DIF220402170528	Ciudad de México	Iztapalapa	Iztapalapa	CALLE VILLA CEDRO COLONIA DESARROLLO URBANO QUETZALCOATL, 09700 IZTAPALAPA, IZTAPALAPA CIUDAD DE MÉXICO ENTRE CALLE SAN FRANCISCO TLALTENCO Y VILLA INFERIOR Y CALLE VILLA CINTIA VILLA IRIS VILLA CE , CALLE VILLA INFERIOR JUAN JO	-99.0447784	19.3214933
1811	DIF220402170530	Ciudad de México	Iztapalapa	Iztapalapa	CALLE ESTRELLA OCTAVIO SENTIES COLONIA CONSEJO AGRARISTA MEXICANO, 09760 IZTAPALAPA, IZTAPALAPA CIUDAD DE MÉXICO ENTRE CALLE ARROYO FRIO Y AV JOSE LOPEZ PORTILLO Y , CALLE ESTRELLA OCTAVIO SENTIES ENTRE CALLE ARROYO FRIO Y A	-99.0563513	19.3258547



No.	FOLIO	ESTADO	MUNICIPIO	LOCALIDAD	DIRECCION	LONGITUD	LATITUD
1812	DIF220402170531	Ciudad de México	Iztapalapa	Iztapalapa	CALLE PROLONGACIÓN PLUTARCO ELIAS CALLES ANDADOR JAIME OESTE RELLO GÓMEZ LOS CEDROS Y SIN NOMBRE COLONIA CHINAMPAC DE JUÁREZ, 09208 IZTAPALAPA, IZTAPALAPA CIUDAD DE MÉXICO ENTRE CALLE LOS CEDROS Y AVENIDA TELECOMUNICACIONES Y EJ	-99.0563467	19.3791678
1813	DIF220402170533	Ciudad de México	Iztapalapa	Iztapalapa	CALLE SIERRA MIXTECA PRINCIPAL SEGUNDA MAIZ 2DA CDA DE TEBOL MIRADOR CDA DE NOPAL CDA DE ARTEMISA VIOLETA COLONIA XALPA, 09640 IZTAPALAPA, IZTAPALAPA CIUDAD DE MÉXICO ENTRE CALLE LEMUS Y CALLE ALTAMIRANO, CALLE SIERRA MAZATECA	-99.0167337	19.3449201
1814	DIF220402170536	Ciudad de México	Iztapalapa	Iztapalapa	CALLE JOSE LUGO GUERRERO, DURAZNO, CARMEN SALINAS, AND 2, NUBE, ALHELI, MARGARITA, ROSALITA, MOLINO ARROCERO DENTRO DE UNIDAD, CDA DEL MOLINO (PARAMETRO) MOLINO CAFÉ 14 DE FREBRERO COLONIA LA PLANTA, 09960 IZTAPALAPA, IZTAPALAPA C	-99.0636742	19.2942334
1815	DIF220402170537	Ciudad de México	Iztapalapa	Iztapalapa	CALLE INGENIEROS ELECTRICISTAS CALLE NAYARIT BAJA CALIFORNIA VERACRUZ CERRADA VERACRUZ PROLONGACION INGENIEROS ELECTRICISTAS CERRADA METEOROLOGOS METEOROLOGOS CALLE MORELIA EJE 6 SUR TRABAJADORAS SOCIALES SONORA CALLE DEL ROSAL IN	-99.1037782	19.37381
1816	DIF220402171899	Ciudad de México	Iztapalapa	Iztapalapa	CALLE 5 CASIMIRO DEL VALLE COLONIA UNIDAD VICENTE GUERRERO, 09200 IZTAPALAPA, IZTAPALAPA CIUDAD DE MÉXICO ENTRE CALLE 6 Y AVENIDA SAMUEL GOMPERS, CALLE 5 CASIMIRO DEL VALLE . ENTRE CALLE 6 Y AVENIDA SAMUEL GOMPERS COLONIA UNI	-99.0497945	19.35204
1817	DIF220402171903	Ciudad de México	Iztapalapa	Iztapalapa	CALLE RIO ALTAR COLONIA PASEOS DE CHURUBUSCO, 09030 IZTAPALAPA, IZTAPALAPA CIUDAD DE MÉXICO ENTRE CALLE ORIENTE 217 Y CTO. RIO SATEVO Y , CALLE RIO ALTAR. ENTRE CALLE ORIENTE 217 Y CTO. RIO SATEVO . COLONIA PASEOS DE CHURUBU	-99.0839255	19.3899319
1818	DIF220402171904	Ciudad de México	Iztapalapa	Iztapalapa	CALLE TORRES QUINTERO CDA. GAVILAN FAISAN QUETZAL CRISTOBAL COLON CJON. MIGUEL HIDALGO MATAMOROS 4TA. CDA. SAN FELIPE DE JESUS LUIS HIDALGO MONROY CARRIL 1RA. CDA. CARRIL 3RA. CDA. CARRIL 3RA CDA. CARRIL LA LOMITA CDA. HIDALGO ARM	-99.0730776	19.3522003
1819	DIF220402171907	Ciudad de México	Iztapalapa	Iztapalapa	CALLE RIO NEZCALAPA AV. RIO SOTO LA MARINA RIO ALTAR COLONIA PASEOS DE CHURUBUSCO, 09030 IZTAPALAPA, IZTAPALAPA CIUDAD DE MÉXICO ENTRE CALLE RIO MALPICO Y PLAZA RIO ALVARADO Y CIRCUITO RIO IRAPUATO Y EJE 4 ORIENTE AV. RIO CHURUBU	-99.0882588	19.3882041
1820	DIF220402171909	Ciudad de México	Iztapalapa	Iztapalapa	CALLE RIO ALTAR COLONIA PASEOS DE CHURUBUSCO, 09030 IZTAPALAPA, IZTAPALAPA CIUDAD DE MÉXICO ENTRE CALLE ORIENTE 217 Y EJE VIAL EJE 4 SUR, CALLE RIO ALTAR ENTRE CALLE ORIENTE 217 Y EJE VIAL EJE 4 SUR COLONIA PASEOS DE CHURUBUS	-99.0842527	19.3894029
1821	DIF220402172287	Ciudad de México	Iztapalapa	Iztapalapa	CALLE ANTROPOLOGOS BACTERIOLOGOS 5 DE MAYO SIERRA NEVADA NICOLAS BRAVO PROLONGACIÓN REAL DEL MONTE PRIVADA FELIPE ÁNGELES Y CALLEJÓN SAN JUAN COLONIA APATLACO, 09430 IZTAPALAPA, IZTAPALAPA CIUDAD DE MÉXICO ENTRE AVENIDA CANAL DE	-99.1174062	19.379041



No.	FOLIO	ESTADO	MUNICIPIO	LOCALIDAD	DIRECCION	LONGITUD	LATITUD
1822	DIF220402172668	Ciudad de México	Iztapalapa	Iztapalapa	CALLE ANTROPOLOGOS Y DIBUJANTES COLONIA APATLACO, 09430 IZTAPALAPA, IZTAPALAPA CIUDAD DE MÉXICO ENTRE CALLEJON DIBUJANTES CHICOMOSTOC Y AVENIDA APATLACO, EJE VIAL 5 SUR STA MARIA LA PURISIMA CALLE ANTROPOLOGOS Y DIBUJANTES ENT	-99.1181577	19.380985
1823	DIF220402172673	Ciudad de México	Iztapalapa	Iztapalapa	CALLE AVENIDA JALISCO GOLDA MIER CALLE 14 CALLE 16 CALLE 18 CALLE 29 CALLE 27 CALLE 23 AV MICHOACAN COLONIA LEYES DE REFORMA 2A SECCIÓN, 09310 IZTAPALAPA, IZTAPALAPA CIUDAD DE MÉXICO ENTRE CALLE SUR 21 Y SUR 23 SUR 23 Y SUR 25 Y	-99.067885	19.3685738
1824	DIF220402172686	Ciudad de México	Iztapalapa	Iztapalapa	CALLEJON PRIVADA SAN MARCOS TEOPANCATITLA DE SAN MARCOS PUEBLO MEXICALTZINGO, 09099 IZTAPALAPA, IZTAPALAPA CIUDAD DE MÉXICO ENTRE EJE VIAL 8 SUR CALZADA ERMITA IZTAPALAPA Y , CALLEJON PRIVADA SAN MARCOS TEOPANCATITLA DE SAN	-99.1189603	19.3559979
1825	DIF220402172688	Ciudad de México	Iztapalapa	Iztapalapa	CALLE TELECOMUNICACIONES COLONIA CHINAMPAC DE JUÁREZ, 09208 IZTAPALAPA, IZTAPALAPA CIUDAD DE MÉXICO ENTRE CALLE SUR 29 Y PERIFERICO ANILLO PERIFERICO, TELECOMUNICACIONES ENTRE SUR 29 Y ANILLO PERIFERICO COLONIA CHINAMPAC DE JU	-99.0620862	19.3667013
1826	DIF220402166908	Ciudad de México	Coyoacán	Coyoacán	CALLE BÉLGICA COLONIA VIEJO EJIDO DE SANTA ÚRSULA COAPA, 04980 COYOACÁN, COYOACÁN CIUDAD DE MÉXICO ENTRE CALLE BRUCELAS Y AVENIDA BORDO, SE LOCALIZA ENTRE CALLE BRUCELAS Y AVENIDA BORDO	-99.1411616	19.3019969
1827	DIF220402166909	Ciudad de México	Coyoacán	Coyoacán	PROLONGACION REY MECONETZIN COLONIA AJUSCO, 04300 COYOACÁN, COYOACÁN CIUDAD DE MÉXICO ENTRE CALLE OTOMIES Y CALLE NAYARITAS, SE LOCALIZA ENTRE CALLES OTOMIES Y NAYARITAS	-99.15438	19.32059
1828	DIF220402166914	Ciudad de México	Coyoacán	Coyoacán	CALLE VICTOR ROSALES COLONIA VIEJO EJIDO DE SANTA ÚRSULA COAPA, 04980 COYOACÁN, COYOACÁN CIUDAD DE MÉXICO ENTRE CALZADA ACOXPA Y AVENIDA EJIDO, SE ENCUENTRA ENTRE CALZADA ACOXPA Y AV EJIDO	-99.1426052	19.3016752
1829	DIF220402167344	Ciudad de México	Coyoacán	Coyoacán	AVENIDA DE LOS APACHES COLONIA SAN FRANCISCO CULHUACÁN BARRIO DE SAN FRANCISCO, 04260 COYOACÁN, COYOACÁN CIUDAD DE MÉXICO ENTRE CALLE TLALHUICAS Y CALLE CHUPICUARO, SE LOCALIZA ENTRE CALLES TLALHUICAS Y CHUPICUARO	-99.1162255	19.3335243
1830	DIF220402167345	Ciudad de México	Coyoacán	Coyoacán	CERRADA DE LA CRUZ COLONIA SAN FRANCISCO CULHUACÁN BARRIO DE SAN FRANCISCO, 04260 COYOACÁN, COYOACÁN CIUDAD DE MÉXICO ENTRE CERRADA CUITLAHUAC Y CALLE 5 DE MAYO, SE ENCUENTRA ENTRE CERRADA CUITLAHUAC Y CALLE 5 DE MAYO	-99.1146192	19.3353965
1831	DIF220402167361	Ciudad de México	Coyoacán	Coyoacán	CALLE ISIDORO OLVERA COLONIA CULHUACÁN CTM SECCIÓN VI, 04480 COYOACÁN, COYOACÁN CIUDAD DE MÉXICO ENTRE CALLE MARIQUITA SÁNCHEZ Y CALLE GRACIANO SÁNCHEZ, SE ENCUENTRA ENTRE CALLE MARIQUITA SÁNCHEZ Y GRACIANO SÁNCHEZ	-99.1215149	19.3262337



No.	FOLIO	ESTADO	MUNICIPIO	LOCALIDAD	DIRECCION	LONGITUD	LATITUD
1832	DIF220402170546	Ciudad de México	Iztapalapa	Iztapalapa	CALLE PABELLON PENSAMIENTO CDA ROCIO JUAN DE DIOS PEZA LOPEZ VELARDE MANUEL ACUÑA LUCIO BLANCO CAMARILLO AMADO NERVO MANUEL GONZALEZ EMILIANO ZAPATA 1RO DE MAYO COLONIA LA ERA, 09720 IZTAPALAPA, IZTAPALAPA CIUDAD DE MÉXICO ENTRE	-99.054884	19.3393901
1833	DIF220402170553	Ciudad de México	Iztapalapa	Iztapalapa	AVENIDA RODOLFO USIGLI GENERAL RADAMES GAXIOLA ANDRADE COLONIA ESCUADRÓN 201, 09060 IZTAPALAPA, IZTAPALAPA CIUDAD DE MÉXICO ENTRE CALLE AVENIDA RODOLFO USIGLI Y CALLE AVENIDA RODOLFO USIGLI SUR 111 A, AVENIDA RODOLFO USIGLI G	-99.1148883	19.3633275
1834	DIF220402170556	Ciudad de México	Iztapalapa	Iztapalapa	CALLE CALLE PABLO LUIS RIVAS MARTINEZ TENIENTE HECTOR ESPINOZA GALVAN CALLE FAUSTO VEGAS CALLE TENIENTE ROBERTO GOMEZ MORENO AVENIDA ALFONSO TORO TENIENTE FAUSTO VEGA SANTANDER HUGO OSCAR GONZALEZ CALLE CRISTOFORO SALIDO G CALL GE	-99.1124803	19.3664188
1835	DIF220402170557	Ciudad de México	Iztapalapa	Iztapalapa	CALLE EMILIANO ZAPATA PEDRO FLORES ANDALUCIA FRANCISCO VALENCIA JOSE MARIA MORELOS MANUEL ACUÑA COLONIA LA ERA, 09720 IZTAPALAPA, IZTAPALAPA CIUDAD DE MÉXICO ENTRE AVENIDA INSURGENTES Y JOSE MARIA MORELOS LUCIO BLANCO Y JOSE MAR	-99.0523126	19.3395695
1836	DIF220402170566	Ciudad de México	Iztapalapa	Iztapalapa	CALLE RIO USUMACINTA COLONIA PUENTE BLANCO, 09770 IZTAPALAPA, IZTAPALAPA CIUDAD DE MÉXICO ENTRE AVENIDA SANTA CRUZ Y AV LAS TORRES Y AVENIDA LAS TORRES Y ANILLO PERIFERICO CANAL DE GARAY, CALLE RIO USUMACINTA ENTRE AVENIDA SA	-99.0648302	19.3302979
1837	DIF220402171912	Ciudad de México	Iztapalapa	Iztapalapa	CALLE RIO SALADO CIRCUITO RIO SALINAS CIRCUITO RIO POTOSI CIRCUITO RIO PRESAS CIRCUITO RIO POTOSI CIRCUITO RIO LINARES CIRCUITO RIO IRAPUATO RIO MEZCALAPA RIO SOTO LA MARINA PLAZA RIO SAN CARLOS RIO DE ALVARADO PLAZA RIO TAMIAHUAC	-99.0881201	19.3884046
1838	DIF220402171913	Ciudad de México	Iztapalapa	Iztapalapa	CALLE RIO MEZCALAPA. AV. RIO SOTO LA MARINA RIO ALTAR COLONIA PASEOS DE CHURUBUSCO, 09030 IZTAPALAPA, IZTAPALAPA CIUDAD DE MÉXICO ENTRE CALLE RIO IRAPUATO Y CTO. RIO CHUVISCAR Y CIRCUITO RIO PARRAL Y AV. RIO TECOLUTLA, CALLE RIO	-99.0854168	19.3878847
1839	DIF220402171915	Ciudad de México	Iztapalapa	Iztapalapa	CALLE RIO SOTO LA MARINA COLONIA REAL DEL MORAL, 09010 IZTAPALAPA, IZTAPALAPA CIUDAD DE MÉXICO ENTRE CIRCUITO RIO ZITACUARO Y AV. RIO MAYO Y , AVENIDA RIO SOTO LA MARINA . ENTRE CIRCUITO RIO ZITACUARO Y AV. RIO MAYOCOLONIA R	-99.082224	19.3864884
1840	DIF220402171918	Ciudad de México	Iztapalapa	Iztapalapa	AVENIDA RIO CAZONES Y AV RIO SOTO LA MARINA CANAL DE TEZONTLE COLONIA PASEOS DE CHURUBUSCO, 09030 IZTAPALAPA, IZTAPALAPA CIUDAD DE MÉXICO ENTRE CALLE RIO CARRIZAL Y AV. RIO TUXPAN Y CALLE RIO CACAXTLA Y PLAZA RIIO ALVARADO, A	-99.088954	19.3844645
1841	DIF220402171919	Ciudad de México	Iztapalapa	Iztapalapa	CALLE RIO ALTAR CIRCUITO RIO FLORIDO CIRCUITO RIO SATEVO CIRCUITO RIO CHUVISCAR CIRCUITO RIO SABINAS CIRCUITO PESQUERIA RIO MEZCALAPA AVENIDA RIO SOTO LA MARINA CIRCUITO RIO PARRAL COLONIA PASEOS DE CHURUBUSCO, 09030 IZTAPALAPA, I	-99.0853024	19.387772



No.	FOLIO	ESTADO	MUNICIPIO	LOCALIDAD	DIRECCION	LONGITUD	LATITUD
1842	DIF220402171921	Ciudad de México	Iztapalapa	Iztapalapa	CALLE MANUEL ACUÑA MELCHOR OCAMPO CDA. MELCHOR OCAMPO LIC. EDUARDO VASCONCELOS IGNACIO L. VALLARTA MANLIO FABIO ALTAMIRANO SIN NOMBRE LIC. G. VALENZUELA AV. HIDALGO PROFR. MAXIMILIANO MARILES 2 DE ABRIL LIC. PRIMO DE VERDAD CDA. R	-99.052725	19.3461659
1843	DIF220402171923	Ciudad de México	Iztapalapa	Iztapalapa	AVENIDA T RIO GRANDE DENTRO DE UNIDAD RIO SOTO LA MARINA COLONIA PASEOS DE CHURUBUSCO, 09030 IZTAPALAPA, IZTAPALAPA CIUDAD DE MÉXICO ENTRE AVENIDA RIO CAZONES Y AV. CANAL DE TEZONTLE Y AVENIDA RIO DE LA ANTIGUA Y CTO. RIO MACUSP	-99.0851359	19.3849158
1844	DIF220402172694	Ciudad de México	Iztapalapa	Iztapalapa	CALLE COMBATE DE CELAYA AV. ANTONIO DIAZ SOTO Y GAMA 1RA CALLE LUIS MORONES 2DA CALLE LUIS MORONES 3 JACINTO HUITRON 4 RAFAEL QUINTERO COLONIA UNIDAD VICENTE GUERRERO, 09200 IZTAPALAPA, IZTAPALAPA CIUDAD DE MÉXICO ENTRE AVENIDA	-99.0558008	19.3589992
1845	DIF220402166939	Ciudad de México	Coyoacán	Coyoacán	CALLE VICENTE GUERRERO COLONIA VIEJO EJIDO DE SANTA ÚRSULA COAPA, 04980 COYOACÁN, COYOACÁN CIUDAD DE MÉXICO ENTRE CALLE FRANCISCO I. MADERO Y AVENIDA BORDO, SE LOCALIZA ENTRE CALLE FRANCISCO I. MADERO Y AVENIDA BORDO	-99.1398391	19.3046559
1846	DIF220402170766	Ciudad de México	Iztapalapa	Iztapalapa	CALLE EJE 5 SUR PURISIMA BIBLIOTECARIOS COSMOGRAFOS DIPLOMATICOS PERIODISTAS AVENIDA RIO CHURUBUSCO AVENIDA CANAL RIO CHURUBUSCO ANALISTAS COLONIA SAN JOSÉ ACULCO, 09410 IZTAPALAPA, IZTAPALAPA CIUDAD DE MÉXICO ENTRE AVENIDA AVEN	-99.099142	19.3774803
1847	DIF220402172327	Ciudad de México	Iztapalapa	Iztapalapa	CALLE MANUEL ANDRADE, RAMON MARQUEZ, MANUEL SANCHEZ, MANUEL SALAZAR, JOSE PRIETO, LORENZO MORAN, RODRIGO VALDEZ, BRIGADA CARBAJAL, BRIGADA ALVAREZ PABLO MENA CAMILO RIOS COLONIA EJÉRCITO DE ORIENTE ZONA PEÑÓN, 09239 IZTAPALAPA, IZ	-99.02758	19.3705973
1848	DIF220402166957	Ciudad de México	Coyoacán	Coyoacán	CALLE BUGAMBILIAS COLONIA VIEJO EJIDO DE SANTA ÚRSULA COAPA, 04980 COYOACÁN, COYOACÁN CIUDAD DE MÉXICO ENTRE CALLE VÍCTOR ROSALES Y CALLE FRANCISCO I MADERO, SE ENCUENTRA ENTRE CALLES VÍCTOR ROSALES Y FRANCISCO I MADERO	-99.1437725	19.3010252
1849	DIF220402167411	Ciudad de México	Coyoacán	Coyoacán	CALLE RANCHO COSOLAPA COLONIA CAMPESTRE COYOACÁN, 04938 COYOACÁN, COYOACÁN CIUDAD DE MÉXICO ENTRE CALLE RANCHO VISTA HERMOSA Y CALZADA DE LAS BOMBAS, SE ENCUENTRA ENTRE CALLE RANCHO VISTA HERMOSA Y CALZADA DE LAS BOMBAS	-99.1178443	19.3093288
1850	DIF220402170971	Ciudad de México	Iztapalapa	Iztapalapa	CALLE RIO CHURUBUSCO RIO LERMA RIO SANTA COLETA RIO BRAVO COLONIA PUENTE BLANCO, 09770 IZTAPALAPA, IZTAPALAPA CIUDAD DE MÉXICO ENTRE CALLE JESUS GARAY Y VENUSTIANO CARRANZA Y , CALLE RIO CHURUBUSCO RIO LERMA RIO SANTA COLETA	-99.0626854	19.3268802
1851	DIF220402170975	Ciudad de México	Iztapalapa	Iztapalapa	CALLE CEDROS NUEVO LEON ZAPOPAN NAYARIT, FRANCISCO I. MADERO COLONIA IZTLAHUACÁN, 09690 IZTAPALAPA, IZTAPALAPA CIUDAD DE MÉXICO ENTRE CALLE RAYITO DE SOL Y CALLE MADRUGADA NUEVO LEON Y PARAMENTO SONORA Y COLORINES HERMENEGILDO G	-98.998097	19.3406041



No.	FOLIO	ESTADO	MUNICIPIO	LOCALIDAD	DIRECCION	LONGITUD	LATITUD
1852	DIF220402170984	Ciudad de México	Iztapalapa	Iztapalapa	CALLE CHIMACÁTL IXMIQUILPAN CALLEJÓN A LAS CUEVAS DE SANTIAGO LAS CUEVAS TONATIUH XÓLOTL QUETZALCÓATL NEZAHUALPILLI CUAUHTÉMOC COLONIA ESTRELLA DEL SUR, 09820 IZTAPALAPA, IZTAPALAPA CIUDAD DE MÉXICO ENTRE CALLE ESTRELLA Y PUENTE	-99.1012243	19.3492593
1853	DIF220402172352	Ciudad de México	Iztapalapa	Iztapalapa	CALLE CIRCUITO RIO ZULA RIO AGUANAVAL CIRCUITO RIO VERDE RIO AMECA RIO ZITACUARO CIRCUITO RIO TALALPANECO RIO NEXAPA CIRCUITO RIO MIXTECO AVENIDA RIO SOTO DE LA MARINA CIRCUITO RIO DEL ORO COLONIA REAL DEL MORAL, 09010 IZTAPALAPA,	-99.0822681	19.386951
1854	DIF220402172364	Ciudad de México	Iztapalapa	Iztapalapa	CALLE BRIGADA CARVAJAL BRIGADA ALVAREZ RAFAEL BALLESTEROS SANTIAGO POU COMPAÑÍA DE IXCATLAN JOSE OJEDA, JUAN L. ENRIQUEZ COLONIA EJÉRCITO DE ORIENTE ZONA PEÑÓN, 09239 IZTAPALAPA, IZTAPALAPA CIUDAD DE MÉXICO ENTRE CALLE EJERCITO	-99.0252144	19.3687125
1855	DIF220402166997	Ciudad de México	Coyoacán	Coyoacán	CALLE HACIENDA CHINAMECA COLONIA EMILIANO ZAPATA FRACCIONAMIENTO POPULAR, 04919 COYOACÁN, COYOACÁN CIUDAD DE MÉXICO ENTRE AVENIDA ARMADA DE MEXICO Y AVENIDA CARMEN SERDAN, SE ENCUENTRA ENTRE AV. ARMADA DE MEXICO Y AV. CARMEN S	-99.1111678	19.3185649
1856	DIF220402167002	Ciudad de México	Coyoacán	Coyoacán	CALLE REFORMA AGRARIA COLONIA EMILIANO ZAPATA FRACCIONAMIENTO POPULAR, 04919 COYOACÁN, COYOACÁN CIUDAD DE MÉXICO ENTRE CALLE HACIENDA CHICHIMECA Y CALLE EMILIANO ZAPATA, ENTRE CALLES HACIENDA CHICHIMECA Y EMILIANO ZAPATA	-99.1114987	19.3182032
1857	DIF220402167417	Ciudad de México	Coyoacán	Coyoacán	CALLE RANCHO COCUITE COLONIA CAMPESTRE COYOACÁN, 04938 COYOACÁN, COYOACÁN CIUDAD DE MÉXICO ENTRE CALLE RANCHO LA ESTRELLA Y CALLE RANCHO SAN ISIDRO, SE ENCUENTRA ENTRE CALLES RANCHO LA ESTRELLA Y RANCHO SAN ISIDRO	-99.1160902	19.308944
1858	DIF220402167430	Ciudad de México	Coyoacán	Coyoacán	CERRADA NAHUATLACAS AMPLIACION LA CANDELARIA, 04380 COYOACÁN, COYOACÁN CIUDAD DE MÉXICO ENTRE CALLE NAHUATLACAS Y CALLE CORAS, SE ENCUENTRA ENTRE CALLES NAHUATLACAS Y CORAS	-99.1513336	19.3273572
1859	DIF220402167431	Ciudad de México	Coyoacán	Coyoacán	CALLE HUAYAMILPAS COLONIA LA CANDELARIA, 04380 COYOACÁN, COYOACÁN CIUDAD DE MÉXICO ENTRE CALLE NAHUATLACAS Y CALLE SANTA CRUZ, SE LOCALIZA ENTRE CALLES NAHUATLACAS Y SANTA CRUZ	-99.1494189	19.3280215
1860	DIF220402167439	Ciudad de México	Coyoacán	Coyoacán	CERRADA 1RA. HUAYAMILPAS COLONIA LA CANDELARIA, 04380 COYOACÁN, COYOACÁN CIUDAD DE MÉXICO ENTRE CERRADA 2DA. HUAYAMILPAS Y CALLE NAHUATLACAS, SE LOCALIZA ENTRE CERRADA 2DA. HUAYAMILPAS Y CALLE NAHUATLACAS	-99.1498953	19.3287063
1861	DIF220402169261	Ciudad de México	Iztapalapa	Iztapalapa	CALLE CHABACANO FRESNO NOGAL COLONIA SAN MIGUEL TEOTONGO SECCIÓN IZTLAHUACA, 09630 IZTAPALAPA, IZTAPALAPA CIUDAD DE MÉXICO ENTRE CALLE SAUCE Y CALLE PALMITAS, CERRADA CHABACANO CALLE C NOGAL HABACANO Y FRESNO ENTRE CALLE SAUCE	-98.9936549	19.3409169



No.	FOLIO	ESTADO	MUNICIPIO	LOCALIDAD	DIRECCION	LONGITUD	LATITUD
1862	DIF220402169268	Ciudad de México	Iztapalapa	Iztapalapa	CALLE ANDADOR FLOR LAS TRES CRUCES LA LOMA FLOR DE MAYO VERACRUZ E HIGUERA COLONIA LOMAS DE LA ESTANCIA, 09640 IZTAPALAPA, IZTAPALAPA CIUDAD DE MÉXICO ENTRE CALLE VERACRUZ ANDADOR FLOR LAS TRES CRUCES LA LOMA FLOR DE MAYO E HIGUER	-99.0122927	19.3324764
1863	DIF220402169276	Ciudad de México	Iztapalapa	Iztapalapa	CALLE HIDALGO ECONOMISTAS PENALISTAS MELCHOR OCAMPO DIBUJANTES C/ON DIBUJANTES Y GEOLOGOS COLONIA EL TRIUNFO, 09430 IZTAPALAPA, IZTAPALAPA CIUDAD DE MÉXICO ENTRE EJE VIAL 5 SUR PURISIMA Y EJE VIAL 6 SUR CARDIOLOGOS, CALLE HID	-99.1199164	19.3779335
1864	DIF220402170993	Ciudad de México	Iztapalapa	Iztapalapa	CALLE CARLOS DUPLA MALDONADO PEDRO A. CHAPA COLONIA JACARANDAS, 09280 IZTAPALAPA, IZTAPALAPA CIUDAD DE MÉXICO ENTRE CALLE JESUS LOPEZ LIRA Y CALLE JOSAFAT F. MARQUEZ, CALLE CARLOS DUPLA MALDONADO PEDRO A. CHAPA ENTRE CALLE JE	-99.0557509	19.3431454
1865	DIF220402170997	Ciudad de México	Iztapalapa	Iztapalapa	CALLE APOZOL HUANUSCO JUCHIPILA Y TEUL COLONIA EL RODEO, 09860 IZTAPALAPA, IZTAPALAPA CIUDAD DE MÉXICO ENTRE CALLE ESTRELLA Y NAUTLA Y , CALLE APOZOL HUANUSCO JUCHIPILA Y TEUL ENTRE CALLE ESTRELLA Y NAUTLA COLONIA EL RODEO C	-99.0716029	19.3342269
1866	DIF220402171005	Ciudad de México	Iztapalapa	Iztapalapa	CALLE JOSE MARIA MORELOS Y PAVON COLONIA SAN MIGUEL TEOTONGO SECCIÓN CORRALES, 09630 IZTAPALAPA, IZTAPALAPA CIUDAD DE MÉXICO ENTRE CALLE VICENTE GUERRERO Y CALLE PRIMAVERA, JOSE MARIA MORELOS Y PAVON ENTRE VICENTE GUERRERO Y	-98.9906062	19.3368877
1867	DIF220402171007	Ciudad de México	Iztapalapa	Iztapalapa	CALLE QUERETARO E INOCENCIO ARRIOLA Y JUAN SARABIA Y JOSE MARIA FACHA Y LIBORIO CRESPO Y SALVADOR GOMEZ Y LIBRADO RIVERA Y FEDERICO GONZALEZ GARCIA Y CIRCUNVALACION Y CERRADA FRANCISCO FLORES Y TERCERA ZACATECAS Y MANZANILL COLONI	-99.0202843	19.3630502
1868	DIF220402171013	Ciudad de México	Iztapalapa	Iztapalapa	AVENIDA SAMUEL GOMPERS COLONIA SANTA CRUZ MEYEHUALCO, 09290 IZTAPALAPA, IZTAPALAPA CIUDAD DE MÉXICO ENTRE CALLE GENARO ESTRADA Y CALLE CALLE 71, AVENIDA SAMUEL GOMPERS ENTRE CALLE GENARO ESTRADA Y CALLE CALLE 71 COLONIA SANTA	-99.0483868	19.3504748
1869	DIF220402171014	Ciudad de México	Iztapalapa	Iztapalapa	CALLE XOCHIPILLI XOHUQUÉTZAL NEZAHUALCOYOTL XIPE QUINATZIN CITLALI CERRADA TEZOZÓMOC PRIVADA CITLALI ARROYO TLÁLOC CERRADA CUICACALLI TEZOZÓMOC Y CACAMA Y NETZAHUALPILLI COLONIA ESTRELLA DEL SUR, 09820 IZTAPALAPA, IZTAPALAPA CIUDA	-99.099473	19.3488732
1870	DIF220402171990	Ciudad de México	Iztapalapa	Iztapalapa	CALLE VITO ALESSIO ROBLES LIC. LUIS CABRERA LIC. J. CRUZ RODRIGUEZ LIC. EDUARDO VASCONCELOS LEANDRO VALLE MANLIO FABIO ALTAMIRANO LIC. G. VALENZUELA AV. HIDALGO LIC. ISIDRO FABELA COLONIA JACARANDAS, 09280 IZTAPALAPA, IZTAPALAPA C	-99.0506433	19.3468376
1871	DIF220402171997	Ciudad de México	Iztapalapa	Iztapalapa	CALLE ARMANDO AGUIRRE BARRIO SAN MIGUEL, 09360 IZTAPALAPA, IZTAPALAPA CIUDAD DE MÉXICO ENTRE CALLE RAFAEL CUIRIEL Y EJE VIAL EJE 8 SUR CALZ. ERMITA IZTAPALAPA, ARMANDO AGUIRRE ENTRE RAFAEL CUIRIEL Y EJE 8 SUR CALZ. ERMITA IZTAP	-99.0695938	19.349361



No.	FOLIO	ESTADO	MUNICIPIO	LOCALIDAD	DIRECCION	LONGITUD	LATITUD
1872	DIF220402172002	Ciudad de México	Iztapalapa	Iztapalapa	CALLE 2DA. CDA. JAVIER ROJO GOMEZ MAJADITAS MINA EJE 5 ORIENTE JAVIER ROJO GOMEZ TORRES QUINTERO COLONIA GUADALUPE DEL MORAL, 09300 IZTAPALAPA, IZTAPALAPA CIUDAD DE MÉXICO ENTRE CALLE GENERAL RAUL HERRERA Y EJE VIAL EJE 5 ORIENT	-99.0817316	19.3626871
1873	DIF220402172372	Ciudad de México	Iztapalapa	Iztapalapa	CALLE FRANCISCO VILLA E IGNACIO ZARAGOZA YCIUDAD DE LAS ROSAS COLONIA APATLACO, 09430 IZTAPALAPA, IZTAPALAPA CIUDAD DE MÉXICO ENTRE AVENIDA CANAL DE APATLACO Y EJE 5 SUR LA PURISIMA Y CALLE SANTA MARÍA Y XOLÓTL, CALLE TIZOC Y AV	-99.1123405	19.3797032
1874	DIF220402172373	Ciudad de México	Iztapalapa	Iztapalapa	CALLEJON LAS ROSAS COLONIA APATLACO, 09430 IZTAPALAPA, IZTAPALAPA CIUDAD DE MÉXICO ENTRE CALLE LAS ROSAS Y CALLE CHAMIZAL, EJE VIAL 5 SUR STA MARIA LA PURISIMA CALLEJON LAS ROSAS ENTRE CALLE LAS ROSAS Y CALLE CHAMIZAL EJE VIAL	-99.113333	19.3802431
1875	DIF220402172376	Ciudad de México	Iztapalapa	Iztapalapa	CALLE AVENIDA CANAL DE TEZONTLE RIO TUXPAN CIRCUITO RIO TOMELLIN RIO ACTOPAN VILLA ALTA CIRCUITO RIO COATZACOALCOS RIO NAUTLA CIRCUITO RIO TONALA RIO DE JAMAPA RIO BLANCO RIO MAPILCO CIRCUITO RIO TAMESI RIO NECAXA CIRDCUITO RIO TE	-99.0895864	19.3851854
1876	DIF220402172379	Ciudad de México	Iztapalapa	Iztapalapa	CALLE BRIGADA CARBAJAL BRIGADA ALVAREZ EXPLORADORES DE ZARAGOZA MIGUEL DOMINGUEZ ANTONIO CARBAJAL SANTIAGO TAPIA Y ANTONIO ESTEVEZ COLONIA EJÉRCITO DE ORIENTE ZONA PEÑÓN, 09239 IZTAPALAPA, IZTAPALAPA CIUDAD DE MÉXICO ENTRE CALLE	-99.0244776	19.3664776
1877	DIF220402172387	Ciudad de México	Iztapalapa	Iztapalapa	CALLE ALFAJAYUCAN BRAGA LEIRIA PORTO ALEGRE PROLONGACIÓN NORMANDIA BRETaña HUETLACO AVENIDA ANDRÉS MOLINA ENRÍQUEZ CALZADA EMILIO CARRANZA EJE 6 SUR PLAYA PIE DE LA CUESTA LABORATORISTAS COLONIA SAN ANDRÉS TETEPILCO, 09440 IZTAPAL	-99.1310665	19.3740989
1878	DIF220402167019	Ciudad de México	Coyoacán	Coyoacán	CALLE TICOMAN COLONIA EMILIANO ZAPATA FRACCIONAMIENTO POPULAR, 04919 COYOACÁN, COYOACÁN CIUDAD DE MÉXICO ENTRE CALLE ANENEUILCO Y CALLE TEPETLAPA, SE ENCUENTRA ENTRE CALLES ANENEUILCO Y TEPETLAPA	-99.1076842	19.3158561
1879	DIF220402167444	Ciudad de México	Coyoacán	Coyoacán	CALLE SAN ALEJANDRO COLONIA PEDREGAL DE SANTA ÚRSULA, 04600 COYOACÁN, COYOACÁN CIUDAD DE MÉXICO ENTRE CALLE SAN EMETERIO Y CALLE SANTO TOMAS, SE LOCALIZA ENTRE CALLES SAN EMETERIO Y SANTO TOMAS	-99.1560745	19.3065278
1880	DIF220402167449	Ciudad de México	Coyoacán	Coyoacán	AVENIDA PAPALOTL COLONIA PEDREGAL DE SANTO DOMINGO, 04369 COYOACÁN, COYOACÁN CIUDAD DE MÉXICO ENTRE AVENIDA ESCUINAPA Y CALLE ATEPOCATE, SE LOCALIZA ENTRE AVENIDA ESCUINAPA Y CALLE ATEPOCATE	-99.1628926	19.3296334
1881	DIF220402157437	Ciudad de México	Iztapalapa	Iztapalapa	AVENIDA JESUS GARIBAY REFORMA COLONIA LOMAS DE SAN LORENZO, 09780 IZTAPALAPA, IZTAPALAPA CIUDAD DE MÉXICO ENTRE CERRADA FLOR DE AZUCENA Y AVENIDA CANAL DE GARAY, CERRADA ABEDULES AVENIDA REORMA ENTRE CALLE RIO NILO Y AVENIDA CA	-99.0652835	19.3214969



No.	FOLIO	ESTADO	MUNICIPIO	LOCALIDAD	DIRECCION	LONGITUD	LATITUD
1882	DIF220402154835	Ciudad de México	Iztapalapa	Iztapalapa	CALLE BATALLA DE ACAPONETA COLONIA ÁLVARO OBREGÓN, 09230 IZTAPALAPA, IZTAPALAPA CIUDAD DE MÉXICO ENTRE CALLE FRANCISCO CASTRO Y CALLE BATALLA DE OCOTLAN, CALLE ROMULO FIGUEROA CALLE BATALLA DE ACAPONETA ENTRE CALLE FRANCISCO CA	-99.0369618	19.3749831
1883	DIF220402154849	Ciudad de México	Iztapalapa	Iztapalapa	EJE VIAL 7 GUELATAO COLONIA EJÉRCITO DE ORIENTE, 09230 IZTAPALAPA, IZTAPALAPA CIUDAD DE MÉXICO ENTRE CALLE BATALLON DE ZACAPOAXTLA Y CALLE BATALLON FIJO DE VERACRUZ, AVENIDA RIFLEROS DE SAN LUIS POTOSI EJE VIAL 7 GUELATAO ENTRE	-99.0378582	19.3805806
1884	DIF220402155007	Ciudad de México	Iztapalapa	Iztapalapa	AVENIDA CANAL DE CHALCO COLONIA JOSÉ LÓPEZ PORTILLO, 09920 IZTAPALAPA, IZTAPALAPA CIUDAD DE MÉXICO ENTRE CALLE CALLE 4 Y AVENIDA CANAL DE GARAY, CALLE CALLE 2 AVENIDA CANAL DE CHALCO ENTRE CALLE 4 AVENIDA CANAL DE GARAY Y CALLE	-99.0866631	19.3040081
1885	DIF220402155036	Ciudad de México	Iztapalapa	Iztapalapa	AVENIDA DE LAS TORRES COLONIA LOMAS DE SAN LORENZO, 09780 IZTAPALAPA, IZTAPALAPA CIUDAD DE MÉXICO ENTRE CALLE JOSE CLEMENTE OROZCO Y CALLE CAMINO A SANTA CRUZ, AVENIDA TLAHUAC AVENIDA DE LAS TORRES ENTRE CALLE JOSE CLEMENTE ORO	-99.0707798	19.3153597
1886	DIF220402155139	Ciudad de México	Iztapalapa	Iztapalapa	AVENIDA TELECOMUNICACIONES INTERIOR SN COLONIA CHINAMPAC DE JUÁREZ, 09208 IZTAPALAPA, IZTAPALAPA CIUDAD DE MÉXICO ENTRE CALLE PLUTARCO ELIAS CALLES Y CERRADA CADENA AZUL, CALLE HUMBERTO G. TAMAYO AVENIDA TELECOMUNICACIONES ENTR	-99.0519066	19.3801711
1887	DIF220402155147	Ciudad de México	Xochimilco	Xochimilco	CALLE JOSEFA ORTÍZ DE DOMÍNGUEZ BARRIO LA ASUNCIÓN, 16040 XOCHIMILCO, XOCHIMILCO CIUDAD DE MÉXICO ENTRE CALLE HIDALGO Y CALLE VIOLETA, EL PLANTEL ESCOLAR SE UBICA EN CALLE JOSEFA ORTÍZ DE DOMÍNGUEZ ENTRE CALLE HIDALGO Y CALLE	-99.1018048	19.2652401
1888	DIF220402155149	Ciudad de México	Iztapalapa	Iztapalapa	AVENIDA DE LAS TORRES COLONIA LOMAS DE SAN LORENZO, 09780 IZTAPALAPA, IZTAPALAPA CIUDAD DE MÉXICO ENTRE CALLE FLOR DE SAN JOSE Y CALLE SANTA CRUZ, CALLE JOSE CLEMENTE OROZCO AVENIDA DE LAS TORRES ENTRE CALLE FLOR DE SAN JOSE CA	-99.0703358	19.315915
1889	DIF220402156175	Ciudad de México	Iztapalapa	Iztapalapa	CALLE AYUNTAMIENTO 143 BARRIO SAN PEDRO, 09000 IZTAPALAPA, IZTAPALAPA CIUDAD DE MÉXICO ENTRE CALLEJON CUAUHEMOC Y CALLE MARIANO ESCOBEDO, CALLEJON 2DO CUAUHEMOC CALLE AYUNTAMIENTO 143 ENTRE CALLEJO CUAUHEMOC CALLE MARIANO ES	-99.0904928	19.3630094
1890	DIF220402155159	Ciudad de México	Iztapalapa	Iztapalapa	CALLE SUPER MANZANA II INTERIOR SN UNIDAD HABITACIONAL UNIDAD EJÉRCITO CONSTITUCIONALISTA, 09220 IZTAPALAPA, IZTAPALAPA CIUDAD DE MÉXICO ENTRE AVENIDA CENTRAL Y CALLE CONSTITUCIÓN DE APATZINGAN, PARQUE CENTRAL DE LA UNIDAD HA	-99.0555551	19.3863504
1891	DIF220402155163	Ciudad de México	Iztapalapa	Iztapalapa	CALLE PINTAPAN COLONIA CELOALLIOTLI, 09960 IZTAPALAPA, IZTAPALAPA CIUDAD DE MÉXICO ENTRE CALLE GUACEPIL Y CALLE DERECHOS DEMOCRATICOS, CALLE PIRANA CALLE PINTAPAN ENTRE CALLE GUACEPIL CALLE DERECHOS DEMOCRATICOS Y CALLE PIRANA	-99.0635696	19.2918079



No.	FOLIO	ESTADO	MUNICIPIO	LOCALIDAD	DIRECCION	LONGITUD	LATITUD
1892	DIF220402155171	Ciudad de México	Iztapalapa	Iztapalapa	CALLE GRAN DECADA NACIONAL INTERIOR SN UNIDAD HABITACIONAL CHINAMPAC DE JUÁREZ, 09208 IZTAPALAPA, IZTAPALAPA CIUDAD DE MÉXICO ENTRE PROLONGACION TELECOMUNICACIONES Y BRECHA ENRIQUE CONTEL, CALLE EMILIO AZCARRAGA VIDAURRETA GRAN	-99.0438272	19.3831722
1893	DIF220402155213	Ciudad de México	Iztapalapa	Iztapalapa	AVENIDA VILLA CID INTERIOR SN COLONIA DESARROLLO URBANO QUETZALCOATL, 09700 IZTAPALAPA, IZTAPALAPA CIUDAD DE MÉXICO ENTRE CALLE VILLA ANGELA Y CALLE VILLA CASTÍN, CALLE VILLA DOMINICO CALLE VILLA CID ENTRE VILLA ANGELA CALLE VI	-99.040736	19.3280358
1894	DIF220402155218	Ciudad de México	Iztapalapa	Iztapalapa	AVENIDA AMACUZAC COLONIA SAN ANDRÉS TETEPILCO, 09440 IZTAPALAPA, IZTAPALAPA CIUDAD DE MÉXICO ENTRE CALZADA EMILIO CARRANZA Y CALLE ALBERT, EJE VIAL 7 SUR AVENIDA AMACUZAC ENTRE CALZADA EMILIO CARRANZA CALLE ALBERT Y EJE VIAL 7	-99.1274377	19.369682
1895	DIF220402155221	Ciudad de México	Iztapalapa	Iztapalapa	CALLE 2 DE ABRIL INTERIOR SN COLONIA SAN MIGUEL TEOTONGO SECCIÓN GUADALUPE, 09630 IZTAPALAPA, IZTAPALAPA CIUDAD DE MÉXICO ENTRE CALLE JUAN DE LA BARRERA Y CALLE AMATE, CALLE ÁLAMOS 2 DE ABRIL ENTRE CALLE JUAN DE LA BARRERA CALL	-98.9836059	19.3432246
1896	DIF220402155222	Ciudad de México	Xochimilco	Xochimilco	AVENIDA ACUEDUCTO COLONIA AMPLIACIÓN TEPEPAN, 16030 XOCHIMILCO, XOCHIMILCO CIUDAD DE MÉXICO ENTRE CALLE CEREZOS Y CALLE ARBOLEDAS, EL PLANTEL ESCOLAR SE UBICA EN AVENIDA ACUEDUCTO ENTRE CALLE CEREZOS Y CALLE ARBOLEDAS. LA ENT	-99.1273731	19.2615534
1897	DIF220402155230	Ciudad de México	Iztapalapa	Iztapalapa	CALLE CANAL DE RIO CHURUBUSCO COLONIA SAN JOSÉ ACULCO, 09410 IZTAPALAPA, IZTAPALAPA CIUDAD DE MÉXICO ENTRE CALLE SAN JOSE ACULCO Y CALLE PUBLICISTAS, EJE VIAL 4 ORIENTE RIO CHURUBUSCO CALLE CANAL DE RIO CHURUBUSCO ENTRE CALLE S	-99.0999713	19.3737209
1898	DIF220402155233	Ciudad de México	Iztapalapa	Iztapalapa	AVENIDA REVOLUCIÓN INTERIOR SN COLONIA IZTLAHUACÁN, 09690 IZTAPALAPA, IZTAPALAPA CIUDAD DE MÉXICO ENTRE AVENIDA 20 DE NOVIEMBRE Y CALLE LÁZARO CARDENAS, CALLE 5 DE FEBRERO AVENIDA REVOLUCION ENTRE CALLE 20 DE NOVIEMBRE CALLE LA	-98.9960562	19.3424101
1899	DIF220402155235	Ciudad de México	Iztapalapa	Iztapalapa	CALLE BANDERA COLONIA SAN ANDRÉS TOMATLÁN, 09870 IZTAPALAPA, IZTAPALAPA CIUDAD DE MÉXICO ENTRE CALLE ESTRELLA Y CALLE HERMANOS WRIGHT, CALLE GABRIEL FARENHEIT CALLE BANDERA ENTRE CALLE ESTRELLA CALLE HERMANOS WIRGHT CALLE GABRI	-99.1033438	19.3292774
1900	DIF220402155237	Ciudad de México	Iztapalapa	Iztapalapa	CALLE ORO INTERIOR SN COLONIA SANTIAGO ACAHUALTEPEC 2A. AMPLIACIÓN, 09609 IZTAPALAPA, IZTAPALAPA CIUDAD DE MÉXICO ENTRE CALLE COLORINES Y CALLE SAUCE, CALLE CALEGA CALLE ORO ENTRE CALLE COLORINES CALLE SAUCE Y CALLE CALEGA COLO	-99.0084589	19.3455808
1901	DIF220402159059	Ciudad de México	Iztapalapa	Iztapalapa	PRIVADA TULIPAN Y AV. DE LAS TORRES EJE 6 COLONIA SAN MIGUEL TEOTONGO SECCIÓN LA CRUZ, 09630 IZTAPALAPA, IZTAPALAPA CIUDAD DE MÉXICO ENTRE CERRADA FLOR DE GRANADA Y AVENIDA UNION DE COLONOS, CALLE FLOR DE GRANADA PRIVADA TULIPA	-98.9905793	19.3468106



No.	FOLIO	ESTADO	MUNICIPIO	LOCALIDAD	DIRECCION	LONGITUD	LATITUD
1902	DIF220402159570	Ciudad de México	Iztapalapa	Iztapalapa	CALLE TARASCO COLONIA PREDIO DEGOLLADO, 09700 IZTAPALAPA, IZTAPALAPA CIUDAD DE MÉXICO ENTRE CALLE OLMECAS Y CALLE MIXTECAS, CALLE AZTECAS CALLE TARASCO ENTRE CALLE OLMECAS CALLE MIXTECAS Y CALLE AZTECAS COLONIA PREDIO DEGOLLADO	-99.042114	19.3203768
1903	DIF220402159573	Ciudad de México	Iztapalapa	Iztapalapa	CALLE OLMECAS COLONIA PREDIO DEGOLLADO, 09700 IZTAPALAPA, IZTAPALAPA CIUDAD DE MÉXICO ENTRE CALLE VILLA CID Y CALLE TARASCO, CALLE VILLA CANNES CALLE OLMECAS ENTRE CALLE VILLA CID CALLE TARASCO Y CALLE VILLA CANNES COLONIA PRED	-99.0422974	19.3209475
1904	DIF220402159579	Ciudad de México	Iztapalapa	Iztapalapa	AVENIDA VILLA CID COLONIA PREDIO DEGOLLADO, 09700 IZTAPALAPA, IZTAPALAPA CIUDAD DE MÉXICO ENTRE CALLE OLMECAS Y CALLE VILLA GUILLERMINA, CALLE VILLA CANNES AVENIDA VILLA CID ENTRE CALLE OLMECAS CALLE VILLA GUILLERMINA Y CALLE V	-99.0422045	19.3224274
1905	DIF220402155344	Ciudad de México	Iztapalapa	Iztapalapa	AVENIDA FUERTE DE LORETO INTERIOR SN COLONIA EJÉRCITO DE AGUA PRIETA, 09578 IZTAPALAPA, IZTAPALAPA CIUDAD DE MÉXICO ENTRE CALLE JOSÉ AGUILAR BARRAZA Y CALLE PLAN DE AYALA, AVENIDA FUERTE DE LORETO ENTRE CALLE JOSE AGUILAR BA	-99.0320557	19.3671686
1906	DIF220402156483	Ciudad de México	Gustavo A. Madero	Gustavo A. Madero	AVENIDA CALPULALPAN COLONIA SAN FELIPE DE JESÚS, 07510 GUSTAVO A. MADERO, GUSTAVO A. MADERO CIUDAD DE MÉXICO ENTRE AVENIDA VALLE ALTO Y CALLE APATZINGAN, SE ENCUENTRA ENTRE AVENIDA VALLE ALTO Y CALLE APATZINGAN COMO REFERENCI	-99.0703551	19.4922925
1907	DIF220402159593	Ciudad de México	Iztapalapa	Iztapalapa	CALLE 17 COLONIA JOSÉ LÓPEZ PORTILLO, 09920 IZTAPALAPA, IZTAPALAPA CIUDAD DE MÉXICO ENTRE CALLE 8 Y PERIFERICO ANILLO PERIFERICO CANAL DE GARAY, CALLE GENERAL MANUEL AVILA CAMACHO CALLE 17 ENTRE CALLE 8 ANILLO PERIFERICO CANAL D	-99.0806986	19.3095835
1908	DIF220402159601	Ciudad de México	Iztapalapa	Iztapalapa	CALLE SUR 101-B COLONIA SECTOR POPULAR, 09060 IZTAPALAPA, IZTAPALAPA CIUDAD DE MÉXICO ENTRE AVENIDA RÍO CHURUBUSCO Y AVENIDA ALFONSO DEL TORO, CALLE SUR 101A CALLE 101B ENTRE AVENIDA RIO CHURUBUSCO AVENIDA ALFONSO DEL TORO Y CA	-99.1187784	19.3686718
1909	DIF220402159603	Ciudad de México	Milpa Alta	San Antonio Tecómitl	CAMINO TRAMO AV. 5 DE MAYO PTE - JOSE MARIA MORELOS MARGEN DERECHO KILÓMETRO 0 + 167 INTERIOR SN PUEBLO CRUZTITLA, 12100 SAN ANTONIO TECÓMITL, MILPA ALTA CIUDAD DE MÉXICO ENTRE CALLE GUADALUPE VICTORIA SUR Y CALLE HIDALGO NTE,	-98.99397	19.216115
1910	DIF220402154634	Ciudad de México	Iztapalapa	Iztapalapa	PRIVADA FELIPE ÁNGELES INTERIOR SN COLONIA APATLACO, 09430 IZTAPALAPA, IZTAPALAPA CIUDAD DE MÉXICO ENTRE EJE VIAL 5 SUR Y AVENIDA CANAL DE APATLACO, CALLE NICOLÁS BRAVO CERRADA FELIPE ANGELES ENTRE EJE 5 SUR Y AVENIDA CANAL DE	-99.1152633	19.3807706
1911	DIF220402155461	Ciudad de México	Iztapalapa	Iztapalapa	AVENIDA RODOLFO USIGLI INTERIOR SN COLONIA ESCUADRÓN 201, 09060 IZTAPALAPA, IZTAPALAPA CIUDAD DE MÉXICO ENTRE CALLE GENERAL RADAMES GAXIOLA ANDRADE Y CALLE FAUSTO VEGA SANTANDER, AVENIDA RODOLFO USIGLI ENTRE CALLE GENERAL RAD	-99.1131803	19.3630097



No.	FOLIO	ESTADO	MUNICIPIO	LOCALIDAD	DIRECCION	LONGITUD	LATITUD
1912	DIF220402156498	Ciudad de México	Gustavo A. Madero	Gustavo A. Madero	CALLE ROBERTO SCHUMANN COLONIA VALLEJO, 07870 GUSTAVO A. MADERO, GUSTAVO A. MADERO CIUDAD DE MÉXICO ENTRE AVENIDA PAGANINI Y CALZADA DE LOS MISTERIOS, SE ENCUENTRA ENTRE AVENIDA PAGANINI Y CALZADA DE LOS MISTERIOS CERCA DEL M	-99.1314159	19.4681111
1913	DIF220402154644	Ciudad de México	Iztapalapa	Iztapalapa	AVENIDA DEL ROSAL Y ESQUINA ESPUELA COLONIA LOS ÁNGELES, 09830 IZTAPALAPA, IZTAPALAPA CIUDAD DE MÉXICO ENTRE CALLE ESPUELA Y CALLE GARDENIA, PRIVADA ESPUELA AVENIDA DEL ROSAL Y ESQUINA ESPUELA ENTRE CALLE ESPUELA CALLE GARDENIA	-99.0712358	19.3460867
1914	DIF220402154652	Ciudad de México	Iztapalapa	Iztapalapa	CALLE SUPER MANZANA 5 INTERIOR SN UNIDAD HABITACIONAL UNIDAD VICENTE GUERRERO, 09200 IZTAPALAPA, IZTAPALAPA CIUDAD DE MÉXICO ENTRE CALLE 3 LUIS ARAIZA Y CALLE 1 CASIMIRO DEL VALLE, CALLE 2 JOSÉ BARRAGÁN HERNÁNDEZ CALLE CORAZON	-99.0508245	19.3541668
1915	DIF220402154816	Ciudad de México	Iztapalapa	Iztapalapa	AVENIDA GENERALISIMO MORELOS COLONIA ERMITA ZARAGOZA, 09180 IZTAPALAPA, IZTAPALAPA CIUDAD DE MÉXICO ENTRE CALLE QUINTANA ROO Y RETORNO ECATEPEC, CALLE LOYULA DE ECATEPEC AVENIDA GENERALISIMO MORELOS ENTRE CALLE QUINTANA ROO RET	-99.0022268	19.3634735
1916	DIF220402155475	Ciudad de México	Iztapalapa	Iztapalapa	PRIVADA SAN MARCOS INTERIOR SN PUEBLO MEXICALTZINGO, 09099 IZTAPALAPA, IZTAPALAPA CIUDAD DE MÉXICO ENTRE EJE VIAL 8 SUR Y CALLEJON SAN MARCOS, CALLE TEOPANCALTITLA ANDADOR SAN MARCOS ENTRE ERMITA IZTAPALAPA CALLEJON SAN MARCOS	-99.1202961	19.3573792
1917	DIF220402156425	Ciudad de México	Iztapalapa	Iztapalapa	CALZADA ERMITA IZTAPALAPA S/N CON ESQUINA CUAUHTEMOC BARRIO SAN PEDRO, 09000 IZTAPALAPA, IZTAPALAPA CIUDAD DE MÉXICO ENTRE CALLE CAMINO CERRO DE LA ESTRELLA Y CALLE ALDAMA, AVENIDA LUIS HIDALGO MONROY CALZADA ERMITA IZTAPALAPA	-99.0907181	19.3587202
1918	DIF220402157314	Ciudad de México	Iztapalapa	Iztapalapa	AVENIDA CIRCUNVALACION PUEBLO SANTA MARÍA AZTAHUACÁN, 09500 IZTAPALAPA, IZTAPALAPA CIUDAD DE MÉXICO ENTRE CALLE GUADALUPE VICTORIA Y CALLE PLAN DE SAN LUIS, AVENIDA HERMINIO CHAVARRIA AVENIDA CIRCUNVALACION ENTRE CALLE GUADALUP	-99.0263085	19.3543005
1919	DIF220402159259	Ciudad de México	Iztapalapa	Iztapalapa	CALLE CORONA COLONIA PUEBLO SANTIAGO ACAHUALTEPEC, 09600 IZTAPALAPA, IZTAPALAPA CIUDAD DE MÉXICO ENTRE AVENIDA JACARANDAS Y EJE VIAL 6 SUR, CALLE PORFIRIO DIAZ CALLE CORONA ENTRE AVENIDA JACARANDAS EJE VIAL 6 SUR CALLE PORFIRIO	-99.00209	19.3515352
1920	DIF220402159277	Ciudad de México	Iztapalapa	Iztapalapa	CALLE SASATRAS COLONIA MIGUEL DE LA MADRID HURTADO, 09698 IZTAPALAPA, IZTAPALAPA CIUDAD DE MÉXICO ENTRE CALLE ORIZABA Y CALLE COLIMA, CERRADA DE LOMAS CALLE SASAREAS ENTRE CALLE ORIZABA CALLE COLIMA Y CERRADA DE LOMASCOLONIA MI	-99.0014801	19.3457295
1921	DIF220402154940	Ciudad de México	Iztapalapa	Iztapalapa	RETORNO 1 REGION DEL NORTE UNIDAD HABITACIONAL EJÉRCITO DE ORIENTE ZONA PEÑÓN, 09239 IZTAPALAPA, IZTAPALAPA CIUDAD DE MÉXICO ENTRE CALLE FELIX GUTIERREZ Y CALLE RAFAEL ESPINOSA, CALLE EXPLORADORES EJERCITO DE ORIENTE RETORNO 1	-99.0315405	19.3708957



No.	FOLIO	ESTADO	MUNICIPIO	LOCALIDAD	DIRECCION	LONGITUD	LATITUD
1922	DIF220402159290	Ciudad de México	Iztapalapa	Iztapalapa	CALLE CONGRESO DE LA UNION COLONIA MIGUEL DE LA MADRID HURTADO, 09698 IZTAPALAPA, IZTAPALAPA CIUDAD DE MÉXICO ENTRE AVENIDA 1ER MÉXICO Y CALLE DEL TRABAJO, CALLE CUAUHTÉMOC CALLE CONGRESO DE LA UNION ENTRE 1ER AVENIDA MÉXICO CA	-99.0029497	19.3481259
1923	DIF220402159301	Ciudad de México	Iztapalapa	Iztapalapa	CALLE CEDROS COLONIA MIGUEL DE LA MADRID HURTADO, 09698 IZTAPALAPA, IZTAPALAPA CIUDAD DE MÉXICO ENTRE CALLE NOGALESBOSQUE DE ABEDULES Y CALLE OAXACA, CALLE LAUREL CALLE CEDROS ENTRE CALLE NOGALESBOSQUE DE ABEDULES CALLE OAXACA	-99.0016103	19.3426701
1924	DIF220402154957	Ciudad de México	Iztapalapa	Iztapalapa	CALLE PROGRESO PUEBLO SANTA MARÍA TOMATLÁN, 09870 IZTAPALAPA, IZTAPALAPA CIUDAD DE MÉXICO ENTRE CALLE CEDROS Y CERRADA PROGRESO, CERRADA 2DA PROGRESO CALLE PROGRESO ENTRE CALLE CEDROS CERRADA PROGRESO CERRADA 2DA PROGRESO PUEBL	-99.0982674	19.3286663
1925	DIF220402159315	Ciudad de México	Iztapalapa	Iztapalapa	CALLE YAQUI COLONIA PREDIO DEGOLLADO, 09700 IZTAPALAPA, IZTAPALAPA CIUDAD DE MÉXICO ENTRE CALLE MIXTECAS Y CALLE MAYAS, CALLE EMPERADORES ZOQUE CALLE YAQUI ENTRE CALLE MIXTECAS CALLE MAYAS Y CALLE EMPERADORES ZOQUE COLONIA PRED	-99.0418215	19.3187502
1926	DIF220402159344	Ciudad de México	Iztapalapa	Iztapalapa	CALLE BENITO JUÁREZ COLONIA LOMAS DE ZARAGOZA, 09620 IZTAPALAPA, IZTAPALAPA CIUDAD DE MÉXICO ENTRE CALLE SAUCE Y CALLE OCOTE, CALLE CAFETO CALLE BENITO JUAREZ ENTRE CALLE SAUCE CALLE OCOTE Y CALLE CAFETO COLONIA LOMAS DE ZARAGO	-99.0007525	19.3511913
1927	DIF220402155180	Ciudad de México	Iztapalapa	Iztapalapa	CALLE SAN LORENZO COLONIA EL MOLINO TEZONCO, 09960 IZTAPALAPA, IZTAPALAPA CIUDAD DE MÉXICO ENTRE CALLE CLAVELES Y CALLE CAOBA, AVENIDA BENITO JUAREZ CALLE SAN LORENZO ENTRE CALLE CLAVELES CALLE CAOBA Y AVENIDA BENITO JUAREZ COL	-99.0662189	19.2975788
1928	DIF220402155184	Ciudad de México	Iztapalapa	Iztapalapa	AVENIDA TEXCOCO INTERIOR SN COLONIA JUAN ESCUTIA, 09100 IZTAPALAPA, IZTAPALAPA CIUDAD DE MÉXICO ENTRE CALLE BENITO S. ZENEA Y CALLE JOSE MARIA PARRAS, AVENIDA MEXICO AVENIDA TEXCOCO ENTRE BENITO ZENEA CALLE JOSE MARIA PARRAS Y	-99.0436005	19.3941891
1929	DIF220402155188	Ciudad de México	Iztapalapa	Iztapalapa	PERIFERICO ANILLO CANAL DE GARAY COLONIA EL VERGEL, 09880 IZTAPALAPA, IZTAPALAPA CIUDAD DE MÉXICO ENTRE AVENIDA TLAHUAC Y CALLE MORELOS, CALLE JACARANDAS ANILLO PERIFERICO CANAL DE GARAY ENTRE AVENIDA TLAHUAC CALLE MORELOS Y CA	-99.0766922	19.3171143
1930	DIF220402155189	Ciudad de México	Iztapalapa	Iztapalapa	AVENIDA 8 INTERIOR SN COLONIA RENOVACIÓN, 09209 IZTAPALAPA, IZTAPALAPA CIUDAD DE MÉXICO ENTRE EJE VIAL 5 SUR Y EJE VIAL 6 SUR, AVENIDA 8 ENTRE EJE 6 SUR LUIS MENDEZ COL RENOVACIÓN CODIGO POSTAL 09209	-99.0488059	19.3636924
1931	DIF220402155198	Ciudad de México	Iztapalapa	Iztapalapa	CALLE MAFafa COLONIA EL MANTO, 09830 IZTAPALAPA, IZTAPALAPA CIUDAD DE MÉXICO ENTRE CALLE ACIBAR Y CALLE ENULA, PROLONGACION MAFafa CALLE MAFafa ENTRE CALLE ACIBAR CALLE ENULA Y PROLONGACIÓN MAFafa COLONIA EL MANTO CODIGO POSTAL	-99.0843386	19.3499803



No.	FOLIO	ESTADO	MUNICIPIO	LOCALIDAD	DIRECCION	LONGITUD	LATITUD
1932	DIF220402155200	Ciudad de México	Iztapalapa	Iztapalapa	CALLE NIÑOS HEROES INTERIOR SN PUEBLO SANTA CRUZ MEYEHUALCO, 09700 IZTAPALAPA, IZTAPALAPA CIUDAD DE MÉXICO ENTRE EJE VIAL 8 SUR Y CALLE 5 DE MAYO, CALLE MANUEL CAÑAS CALLE NIÑOS HEROES ENTRE EJE 8 SUR CALZADA ERMITA IZTAPALAPA	-99.0413723	19.3426087
1933	DIF220402155204	Ciudad de México	Iztapalapa	Iztapalapa	AVENIDA MANUEL CAÑAS INTERIOR SN COLONIA MIXCOATL, 09708 IZTAPALAPA, IZTAPALAPA CIUDAD DE MÉXICO ENTRE CALLE CHINAMPAS Y CALLE XOCHIMILCAS, CALLE TLALOC AVENIDA MANUEL CAÑAS ENTRE CALLE CHINAMPAS CALLE XOCHIMILCAS Y CALLE TLALO	-99.0465647	19.324049
1934	DIF220402155243	Ciudad de México	Iztapalapa	Iztapalapa	CALLE MIGUEL HIDALGO INTERIOR SN COLONIA LOMAS DE LA ESTANCIA, 09640 IZTAPALAPA, IZTAPALAPA CIUDAD DE MÉXICO ENTRE CALLE MERCURIO Y CERRADA ALLENDE, CALLE CONSTELACIÓN MIGUEL HIDALGO ENTRE MERCURIO Y CERRADA ALLENDE COLONIA LOM	-99.0111212	19.338613
1935	DIF220402159422	Ciudad de México	Iztapalapa	Iztapalapa	AVENIDA TEXCOCO COLONIA SANTA MARTHA ACATITLA NORTE, 09140 IZTAPALAPA, IZTAPALAPA CIUDAD DE MÉXICO ENTRE CALLE JOSE DE LA LUZ BLANCO Y CALLE ADOLFO DUCLOS SALINAS, CALLE CUTBERTO AROCHE AVENIDA TEXCOCO ENTRE CALLE JOSE DE LA LU	-99.0138237	19.3801148
1936	DIF220402155248	Ciudad de México	Iztapalapa	Iztapalapa	CALLE BUENAVISTA INTERIOR SN COLONIA PALMITAS, 09670 IZTAPALAPA, IZTAPALAPA CIUDAD DE MÉXICO ENTRE PROLONGACION MANUEL ACUÑA Y CALLE 15 DE SEPTIEMBRE, CALLE JACARANDAS CALLE BUENAVISTA ENTRE PROLONGACION CALLE 15 DE SEPTIEMBRE	-99.0258318	19.3316922
1937	DIF220402157536	Ciudad de México	Iztapalapa	Iztapalapa	PERIFERICO ANILLO CANAL DE GARAY COLONIA EL VERGEL, 09880 IZTAPALAPA, IZTAPALAPA CIUDAD DE MÉXICO ENTRE CALLE CINEMATOGRAFISTAS Y CALLE JACARANDAS, CALLE BUGAMBILIA ANILLO PERIFERICO CANAL DE GARAY ENTRE CALLA CINEMATOGRAFISTAS	-99.0774647	19.3162585
1938	DIF220402154578	Ciudad de México	Iztapalapa	Iztapalapa	CALLEJON VICTORIA BARRIO SAN LUCAS, 09000 IZTAPALAPA, IZTAPALAPA CIUDAD DE MÉXICO ENTRE CALLE ITURBIDE Y CALLE PRIMER VICTORIA, CALLE TERCER VICTORIA CALLEJON VICTORIA ENTRE CALLE ITURBIDE CALLE PRIMER VICTORIA Y CALLE TERCER V	-99.0969196	19.3608941
1939	DIF220402155876	Ciudad de México	Xochimilco	Xochimilco	AVENIDA FRANCISCO GOITIA PUEBLO SANTIAGO TEPALCATLALPAN, 16200 XOCHIMILCO, XOCHIMILCO CIUDAD DE MÉXICO ENTRE CALLE REDENCIÓN Y AVENIDA 16 DE SEPTIEMBRE, EL PLANTEL DEPORTIVO SE UBICA EN AVENIDA FRANCISCO GOITIA ENTRE CALLE RE	-99.1069686	19.2552684
1940	DIF220402159455	Ciudad de México	Iztapalapa	Iztapalapa	CALLE NARANJO COLONIA EL TRIÁNGULO, 09769 IZTAPALAPA, IZTAPALAPA CIUDAD DE MÉXICO ENTRE AVENIDA DEL ÁRBOL Y CERRADA TULIA, CALLE CHABACANO CALLE NARANJO ENTRE AVENIDA DE ÁRBOL CERRADA TULIA Y CALLE CHABACANO COLONIA EL TRIÁNGULO	-99.0519898	19.3220876
1941	DIF220402159473	Ciudad de México	Iztapalapa	Iztapalapa	PROLONGACION EMILIANO ZAPATA PUEBLO SANTA CRUZ MEYEHUALCO, 09700 IZTAPALAPA, IZTAPALAPA CIUDAD DE MÉXICO ENTRE CALLE INSURGENTES Y AVENIDA INSURGENTES, CALLE JAIME NUNO PROLONGACION EMILIANO ZAPATA ENTRE CALLE INSURGENTES AVENI	-99.0387312	19.3367157



No.	FOLIO	ESTADO	MUNICIPIO	LOCALIDAD	DIRECCION	LONGITUD	LATITUD
1942	DIF220402154593	Ciudad de México	Iztapalapa	Iztapalapa	CALLE HUALQUILA COLONIA CENTRAL DE ABASTO, 09040 IZTAPALAPA, IZTAPALAPA CIUDAD DE MÉXICO ENTRE EJE VIAL 6 SUR TRABAJADORAS SOCIALES Y CALLE PARAJE HUALQUILA, PRIVADA 2DA PARAJE HUALQUILA CALLE HUALQUILA ENTRE EJE VIAL 6 TRABAJA	-99.1011647	19.3686582
1943	DIF220402155411	Ciudad de México	Iztapalapa	Iztapalapa	AVENIDA PRESIDENTE PLUTARCO ELIAS CALLES INTERIOR SN COLONIA BANJIDAL, 09450 IZTAPALAPA, IZTAPALAPA CIUDAD DE MÉXICO ENTRE EJE VIAL 8 SUR Y EJE VIAL 7A SUR, CALLE CASCADA AVENIDA PRESIDENTE PLUTARCO ELIAS ENTRE EJE VIAL 8 SUR E	-99.1387769	19.3618086
1944	DIF220402154614	Ciudad de México	Iztapalapa	Iztapalapa	CALLE NAUTLA INTERIOR SN COLONIA SAN JUAN XALPA, 09850 IZTAPALAPA, IZTAPALAPA CIUDAD DE MÉXICO ENTRE CALLE BUGAMBILIAS Y CALLE CLAVELES, CALLE BELLAVISTA CALLE NAUTLA ENTRE CALLE CLAVELES CALLE BUGAMBILIAS Y CALLE BELLAVISTA CO	-99.0778732	19.3338154
1945	DIF220402154654	Ciudad de México	Iztapalapa	Iztapalapa	ANDADOR PRIMER ANDADOR GERONA UNIDAD HABITACIONAL BELLAVISTA, 09860 IZTAPALAPA, IZTAPALAPA CIUDAD DE MÉXICO ENTRE ANDADOR SEGUNDO GERONA Y ANDADOR TERCER GERONA, RETORNO BELLAVISTA PRIMER ANDADOR GERONA ENTRE SEGUNDO ANDADOR GE	-99.0717192	19.3304279
1946	DIF220402159072	Ciudad de México	Iztapalapa	Iztapalapa	CALLE DALIA ESQUINA CLAVEL COLONIA SAN MIGUEL TEOTONGO SECCIÓN LA CRUZ, 09630 IZTAPALAPA, IZTAPALAPA CIUDAD DE MÉXICO ENTRE CALLE ROSA Y CALLE HORTENSIA, CALLE NOCHE BUENA CALLE DALIA ESQUINA CLAVEL ENTRE CALLE ROSA CALLE HORTE	-98.992872	19.3457551
1947	DIF220402159074	Ciudad de México	Iztapalapa	Iztapalapa	CALLE FRESNO COLONIA SAN MIGUEL TEOTONGO SECCIÓN LA CRUZ, 09630 IZTAPALAPA, IZTAPALAPA CIUDAD DE MÉXICO ENTRE CALLE TULE Y CALLE OYAMEL, CALLE PIRUL CALLE FRESNO ENTRE CALLE TULE CALLE OYAMEL Y CALLE PIRUL COLONIA SAN MIGUEL TE	-98.9924803	19.343701
1948	DIF220402159076	Ciudad de México	Iztapalapa	Iztapalapa	CALLE OYAMEL Y ARRAYAN COLONIA SAN MIGUEL TEOTONGO SECCIÓN LA CRUZ, 09630 IZTAPALAPA, IZTAPALAPA CIUDAD DE MÉXICO ENTRE CALLE CEDRO Y CALLE OCOTE, CALLE PIRUL CALLE OYAMEL Y ARRAYAN ENTRE CALLE CEDRO CALLE OCOTE Y CALLE PIRUL C	-98.9913831	19.3435767
1949	DIF220402159084	Ciudad de México	Iztapalapa	Iztapalapa	CALLE ROSALES Y JARDINES COLONIA SAN MIGUEL TEOTONGO SECCIÓN CAMPOS, 09630 IZTAPALAPA, IZTAPALAPA CIUDAD DE MÉXICO ENTRE CALLE PINOS Y CALLE GLADIOLAS, CALLE ROSALES Y JARDINES ENTRE CALLE PINOS CALLE GLADIOLAS COLONIA SAN MI	-98.9922427	19.3424118
1950	DIF220402154666	Ciudad de México	Iztapalapa	Iztapalapa	EJE VIAL 3 ORIENTE INTERIOR SN COLONIA MINERVA, 09810 IZTAPALAPA, IZTAPALAPA CIUDAD DE MÉXICO ENTRE PROLONGACION ARNESES Y CALLE GRANJEROS, AVENIDA 5 EJE VIAL 3 ORIENTE ENTRE PROLONGACION ARNESES CALLE GRANJEROS GRANJEROS Y AVE	-99.1108682	19.3524008
1951	DIF220402154676	Ciudad de México	Iztapalapa	Iztapalapa	AVENIDA RIO SOTO MARINA COLONIA PASEOS DE CHURUBUSCO, 09030 IZTAPALAPA, IZTAPALAPA CIUDAD DE MÉXICO ENTRE CALLE RIO TUXPAN Y CALLE RIO TECOLUTLA, CALLE RIO MEZCALAPA AVENIDA RIO SOTO MARINA ENTRE CALLA RIO TUXPAN CALLE TECOLUTL	-99.0853781	19.3862998



No.	FOLIO	ESTADO	MUNICIPIO	LOCALIDAD	DIRECCION	LONGITUD	LATITUD
1952	DIF220402159085	Ciudad de México	Iztapalapa	Iztapalapa	CERRADA 18 DE MARZO Y CALLE 18 DE MARZO COLONIA SAN MIGUEL TEOTONGO, 09630 IZTAPALAPA, IZTAPALAPA CIUDAD DE MÉXICO ENTRE CALLE IGNACIO MANUEL ALTAMIRANO Y CALLE BENITO JUAREZ, AVENIDA UNION DE COLONOS CERRADA 18 DE MARZO Y CALL	-98.9909587	19.3477985
1953	DIF220402159546	Ciudad de México	Iztapalapa	Iztapalapa	CALLE YAQUI COLONIA DEGOLLADO, 09704 IZTAPALAPA, IZTAPALAPA CIUDAD DE MÉXICO ENTRE CALLE ZOQUE Y CALLE YOLILIZTLI, CALLE YAQUI ENTRE CALLE ZOQUE CALLE ULILIZTLI COLONIA DEGOLLADO CÓDIGO POSTAL 09704 IZTAPALAPA CDMX	-99.0415777	19.3191991
1954	DIF220402154687	Ciudad de México	Iztapalapa	Iztapalapa	CALLE CERRO NACIONAL INTERIOR SN COLONIA SANTA MARÍA TOMATLÁN, 09870 IZTAPALAPA, IZTAPALAPA CIUDAD DE MÉXICO ENTRE CALLE PURISIMA Y CALLE PRÓSPERO GARCÍA, CALLE PROGRESO CALLE CERRO NACIONAL ESQUINA CALLE PURISIMA CALLE PROSPER	-99.0994518	19.3234776
1955	DIF220402154691	Ciudad de México	Iztapalapa	Iztapalapa	CALLE FAISAN BARRIO SAN MIGUEL, 09360 IZTAPALAPA, IZTAPALAPA CIUDAD DE MÉXICO ENTRE CALLE TORRES QUINTERO Y CALLE ISIDRO CÁMARA, CALLE JUSTO P. GÓNZALEZ FAISAN CALLE FAISAN ENTRE CALLE TORRES QUINTERO CALLE ISIDRO CAMARA Y CALL	-99.0744924	19.356454
1956	DIF220402159559	Ciudad de México	Iztapalapa	Iztapalapa	CALLE MIXTECAS COLONIA PREDIO DEGOLLADO, 09700 IZTAPALAPA, IZTAPALAPA CIUDAD DE MÉXICO ENTRE CALLE YAQUI Y CALLE AZTECAS, CALLE ZAPOTECAS CALLE MIXTECAS ENTRE CALLE YAQUI CALLE AZTECAS Y CALLE ZAPOTECAS COLONI PREDIO DEGOLLADO	-99.0416515	19.3197257
1957	DIF220402159605	Ciudad de México	Iztapalapa	Iztapalapa	CALLE SUR 105 A COLONIA SECTOR POPULAR, 09060 IZTAPALAPA, IZTAPALAPA CIUDAD DE MÉXICO ENTRE AVENIDA RÍO CHURUBUSCO Y CALLE ALFONSO DEL TORO, CALLE SUR 105 CALLE SUR 105 A ENTRE AVENIDA RÍO CHURUBUSCO CALLE ALFONSO DEL TORO Y CA	-99.1170663	19.3686428
1958	DIF220402159608	Ciudad de México	Iztapalapa	Iztapalapa	CALLE SUR 111 COLONIA SECTOR POPULAR, 09060 IZTAPALAPA, IZTAPALAPA CIUDAD DE MÉXICO ENTRE CALLE ALFONSO TORO Y AVENIDA AGUSTIN YAÑEZ, CALLE SUR 111-A CALLE SUR 111 ENTRE CALLE ALFONSO TORO AVENIDA AGUSTÍN YAÑEZ Y CALLE SUR 111A	-99.1153099	19.3663845
1959	DIF220402154714	Ciudad de México	Iztapalapa	Iztapalapa	CALLE 25 DE SEPTIEMBRE DE 1873 COLONIA LEYES DE REFORMA 3A SECCIÓN, 09310 IZTAPALAPA, IZTAPALAPA CIUDAD DE MÉXICO ENTRE CALLE BATALLA DE CALPULALPAN Y EJE VIAL 5 SUR, AVENIDA CANAL DE SAN JUAN CALLE 25 DE SEPTIEMBRE DE 1873 ENT	-99.0614957	19.378035
1960	DIF220402154730	Ciudad de México	Iztapalapa	Iztapalapa	CALLE PORFIRIO SOSA COLONIA COLONIAL IZTAPALAPA, 09270 IZTAPALAPA, IZTAPALAPA CIUDAD DE MÉXICO ENTRE CALLE CIRO B. CEBALLOS Y CALLE GALDINO H. CASADOS, CALLE GERZAYN UGARTE CALLE PORFIRIO SOSA ENTRE CALLE CIRO B. CEBALLOS CALLE	-99.0556128	19.3478837
1961	DIF220402154731	Ciudad de México	Iztapalapa	Iztapalapa	CIRCUNVALACION ANILLO DE CIRCUNVALACIÓN INTERIOR SN PUEBLO SANTA MARÍA AZTAHUACÁN, 09500 IZTAPALAPA, IZTAPALAPA CIUDAD DE MÉXICO ENTRE CALLE EMILIANO ZAPATA Y AVENIDA HERMINIO CHAVARRIA, ANILLO CIRCUNVALACION ENTRE CALLE EMIL	-99.0259127	19.3559456



No.	FOLIO	ESTADO	MUNICIPIO	LOCALIDAD	DIRECCION	LONGITUD	LATITUD
1962	DIF220402159161	Ciudad de México	Iztapalapa	Iztapalapa	CALLE CUCO SANCHEZ Y AV. DE LAS TORRES COLONIA AMPLIACIÓN EMILIANO ZAPATA, 09638 IZTAPALAPA, IZTAPALAPA CIUDAD DE MÉXICO ENTRE CALLE MARGA LOPEZ Y AVENIDA CÁRCEL DE MUJERES, CALLE PEDRO VARGAS CALLE CUCHO SANCHEZ Y AV. DE LAS T	-98.9762076	19.3387903
1963	DIF220402159176	Ciudad de México	Iztapalapa	Iztapalapa	CALLE PRIETA LINDA Y PEDRO INFANTE COLONIA AMPLIACIÓN EMILIANO ZAPATA, 09638 IZTAPALAPA, IZTAPALAPA CIUDAD DE MÉXICO ENTRE CERRADA 1ERA PEDRO INFANTE Y CALLE FERNANDO SOLER, CALLE FEDERICO VILLA CALLE PRIETA LINDA Y PEDRO INFAN	-98.9806004	19.3392895
1964	DIF220402159183	Ciudad de México	Iztapalapa	Iztapalapa	CALLE LUCHA REYES Y PEDRO VARGAS COLONIA AMPLIACIÓN EMILIANO ZAPATA, 09638 IZTAPALAPA, IZTAPALAPA CIUDAD DE MÉXICO ENTRE CALLE CUCO SANCHEZ Y CALLE PEDRO INFANTE, CALLE SARA GARCIA CALLE LUCHA REYES Y PEDRO VARGAS ENTRE CALLE C	-98.9776394	19.3388896
1965	DIF220402154744	Ciudad de México	Iztapalapa	Iztapalapa	CALLE BELISARIO DOMINGUEZ COLONIA GUADALUPE DEL MORAL, 09300 IZTAPALAPA, IZTAPALAPA CIUDAD DE MÉXICO ENTRE CALLE IGNACIO ALLENDE Y CALLE HIDALGO, EJE VIAL 6 SUR CALLE BELISARIO DOMINGUEZ ENTRE CALLE IGNACIO ALLENDE CALLE HIDALG	-99.0728976	19.369157
1966	DIF220402159187	Ciudad de México	Iztapalapa	Iztapalapa	AVENIDA TORRES ESQUINA LAUREL COLONIA CAMPESTRE POTRERO, 09637 IZTAPALAPA, IZTAPALAPA CIUDAD DE MÉXICO ENTRE CALLE GERANIO Y CALLE GAVILLEROS, CALLE SANTA ANA AVENIDA TORRES ESQUINA LAUREL ENTRE CALLE GERANIO CALLE GAVILLEROS C	-98.9758602	19.3319972
1967	DIF220402159199	Ciudad de México	Iztapalapa	Iztapalapa	CALLE CUCO SANCHEZ COLONIA AMPLIACIÓN EMILIANO ZAPATA, 09638 IZTAPALAPA, IZTAPALAPA CIUDAD DE MÉXICO ENTRE CALLE MARGA LOPEZ Y CALLE PEDRO VARGAS, AVENIDA PRINCIPAL CARCEL DE MUJERES CALLE CUCO SANHEZ ENTRE CALLE MARGA LOPEZ CA	-98.9761693	19.3388138
1968	DIF220402154762	Ciudad de México	Iztapalapa	Iztapalapa	CALLE RIO ATOYAC CALLE PALMAS COLONIA CONSEJO AGRARISTA MEXICANO, 09760 IZTAPALAPA, IZTAPALAPA CIUDAD DE MÉXICO ENTRE AVENIDA DEL ARBOL Y CALLE ALAMO, ANDADOR 5TO DE PALMA FRAY JUAN DE ZUMARRAGA CALLE RIO ATOYAC CALLE PALMAS EN	-99.0574844	19.3197346
1969	DIF220402154771	Ciudad de México	Iztapalapa	Iztapalapa	AVENIDA 10 INTERIOR SN COLONIA SANTA CRUZ MEYEHUALCO, 09290 IZTAPALAPA, IZTAPALAPA CIUDAD DE MÉXICO ENTRE CALLE 55 Y CALLE 47, AVENIDA 4 AVENIDA 10 ENTRE CALLE 55 CALLE 47 AVENIDA 4 COLONIA SANTA CRUZ MEYEHUALCO CODIGO POSTAL 09	-99.0435128	19.3477445
1970	DIF220402154778	Ciudad de México	Iztapalapa	Iztapalapa	CALLE MIGUEL GIL COLONIA FRANCISCO VILLA, 09720 IZTAPALAPA, IZTAPALAPA CIUDAD DE MÉXICO ENTRE CALLE ALVINO ARANDA Y CALLE MANUEL BANDA, CALLE BATALLA DE JIMÉNEZ CALLE MIGUEL GIL ENTRE CALLE ALVINO ARANDA CALLE MANUEL BANDA Y CA	-99.0562119	19.3367312
1971	DIF220402156360	Ciudad de México	Iztapalapa	Iztapalapa	AVENIDA DE LAS TORRES COLONIA LOMAS DE SAN LORENZO, 09780 IZTAPALAPA, IZTAPALAPA CIUDAD DE MÉXICO ENTRE AVENIDA REFORMA Y CERRADA SANTA CRUZ, AVENIDA LOMAS DE SAN LORENZO AVENIDA DE LAS TORRES ENTRE AVENIDA REFORMA CERRADA SANT	-99.0695211	19.3169672



No.	FOLIO	ESTADO	MUNICIPIO	LOCALIDAD	DIRECCION	LONGITUD	LATITUD
1972	DIF220402156366	Ciudad de México	Iztapalapa	Iztapalapa	AVENIDA DE LAS TORRES COLONIA LOMAS DE SAN LORENZO, 09780 IZTAPALAPA, IZTAPALAPA CIUDAD DE MÉXICO ENTRE CALLE VISTA HERMOSA Y CALLEJON TEXCALES, AVENIDA LOMAS DE SAN LORENZO AVENIDA DE LAS TORRES ENTRE CALLE VISTA HERMOSA CALLE	-99.0680463	19.3188604
1973	DIF220402159219	Ciudad de México	Iztapalapa	Iztapalapa	CALLE PEDRO L.LLAMAS Y CUEVITAS COLONIA TENORIOS, 09680 IZTAPALAPA, IZTAPALAPA CIUDAD DE MÉXICO ENTRE CERRADA PEDRO L. LLAMAS Y CERRADA JUVENTINO, CERRADA 1ERA. INDEPENDENCIA CALLE PEDRO L. LLAMAS Y CUEVITAS ENTRE CERRADA PEDRO	-99.0226301	19.3324297
1974	DIF220402159230	Ciudad de México	Iztapalapa	Iztapalapa	CALLE OCOTE COLONIA LOMAS DE ZÁRAGOZA, 09620 IZTAPALAPA, IZTAPALAPA CIUDAD DE MÉXICO ENTRE CALLE GENERAL DE ANAYA Y CALLE MELCHOR OCAMPO, AVENIDA SAUCE CALLE OCOTE ENTRE CALLE GENERAL ANAYA CALLE MELCHOR OCAMPO Y AVENIDA SAUCE	-99.0007458	19.3502069
1975	DIF220402154793	Ciudad de México	Iztapalapa	Iztapalapa	CALLE JOSÉ JOAQUIN HERRERA COLONIA PRESIDENTES DE MÉXICO, 09740 IZTAPALAPA, IZTAPALAPA CIUDAD DE MÉXICO ENTRE AVENIDA CANAL DE GARAY Y AVENIDA IZTACCIHUATL, AVENIDA JOSE LÓPEZ PORTILLO CALLE JOSE JOAQUIN HERRERA ENTRE AVENIDA C	-99.0638908	19.3332327
1976	DIF220402159239	Ciudad de México	Iztapalapa	Iztapalapa	CALLE OCOTE Y RETAMA COLONIA SANTIAGO ACAHUALTEPEC 2A. AMPLIACIÓN, 09609 IZTAPALAPA, IZTAPALAPA CIUDAD DE MÉXICO ENTRE CALLE COLORIN Y CALLE MIMOSA, CALLE 5 DE FEBRERO CALLE OCOTE Y RETAMA CALLE COLORIN CALLE MIMOSA Y CALLE 5 D	-99.0104193	19.3462803
1977	DIF220402154410	Ciudad de México	Tlalpan	Tlalpan	CALLE PALMA COLONIA SAN ANDRÉS TOTOLTEPEC, 14400 TLALPAN, TLALPAN CIUDAD DE MÉXICO ENTRE CALLE CAMINO VIEJO A XICALCO Y PRIVADA DE PALMA, CALLE VICENTE MARTINEZ UBICADA A 200 METROS DE LA PARROQUIA DE SAN ANDRÉS APÓSTOL	-99.1672441	19.2499892
1978	DIF220402154897	Ciudad de México	Iztapalapa	Iztapalapa	CERRADA VERACRUZ PUEBLO ACULCO, 09410 IZTAPALAPA, IZTAPALAPA CIUDAD DE MÉXICO ENTRE PROLONGACION INGENIEROS ELECTRICISTAS Y AVENIDA RIO CHURUBUSCO, CALLE BAJA CALIFORNIA CERRADA VERACRUZ ENTRE CALLE PROLONGACION INGENIEROS ELEC	-99.103098	19.3747533
1979	DIF220402177294	Ciudad de México	Iztapalapa	Iztapalapa	CALLE NAUTLA COLONIA SAN JUAN XALPA, 09850 IZTAPALAPA, IZTAPALAPA CIUDAD DE MÉXICO ENTRE CALLE BELLAVISTA AHUEHUETES Y CALLE GUANABANA, CALLE ALMENDRA NOGAL CALLE NAUTLA ENTRE CALLE BELLAVISTA AHUEHUETES Y CALLE GUANABANA CALLE	-99.0853781	19.3345886
1980	DIF220402177536	Ciudad de México	Iztapalapa	Iztapalapa	AVENIDA 5 CARLOS L GRACIDAS AVENIDA 5 SUR AVENIDA MARCELINO BUENDÍA CALLE 3 CALLE 4 Y AVENIDA GUELATAO COLONIA RENOVACIÓN, 09209 IZTAPALAPA, IZTAPALAPA CIUDAD DE MÉXICO ENTRE CALLE 1 Y EJE VIAL 5 SUR PROLONGACIÓN MARCELINO BUEND	-99.047284	19.3708576
1981	DIF220402177542	Ciudad de México	Iztapalapa	Iztapalapa	AVENIDA CATARROJA COLONIA CERRO DE LA ESTRELLA, 09860 IZTAPALAPA, IZTAPALAPA CIUDAD DE MÉXICO ENTRE AVENIDA 11 Y CALLE VERIN, AVENIDA CATARROJA ENTRE AVENIDA 11 Y CALLE VERIN COLONIA CERRO DE LA ESTRELLA CP. 09860 IZTAPALAPA	-99.0809931	19.3271458



No.	FOLIO	ESTADO	MUNICIPIO	LOCALIDAD	DIRECCION	LONGITUD	LATITUD
1982	DIF220402175284	Ciudad de México	Iztapalapa	Iztapalapa	CALLE FUERTE DE LORETO Y SN DENTRO DE UNIDAD HABITACIONAL COLONIA EJÉRCITO DE AGUA PRIETA, 09578 IZTAPALAPA, IZTAPALAPA CIUDAD DE MÉXICO ENTRE CALLE PLAN DE AYALA Y CALLE JOSE AGUILAR, EJE VIAL EJE 5 SUR CIRCUNVALACION CALLE FU	-99.0317018	19.3653478
1983	DIF220402177545	Ciudad de México	Iztapalapa	Iztapalapa	CALLE EUCALIPTO ARBOLITO GERMANIO MIRABEL MAFafa PROLONGACIÓN MAFafa JONOTE POLIPODIO JAZMIN TULIPÁN PRIVADA DE TULIPÁN ESTRELLA CERRO BARRANCA DEL ZAPOTE 1RA CERRADA CAMELIA 2DA CERRADA CAMELIA COLONIA PARAJE SAN JUAN CERRO, 0985	-99.0845961	19.3479185
1984	DIF220402177552	Ciudad de México	Iztapalapa	Iztapalapa	CALLE SABADELL CDA SAN JUAN DENTRO DE UNIDAD COLONIA SAN JUAN XALPA, 09850 IZTAPALAPA, IZTAPALAPA CIUDAD DE MÉXICO ENTRE CALLE AHUEHUETES BELLAVISTA Y CALLE TORDESILLAS, CALLE DE LOS OLIVOS CALLE SABADELL CDA SAN JUAN DENTRO DE	-99.0879817	19.333061
1985	DIF220402177558	Ciudad de México	Iztapalapa	Iztapalapa	CALLE ESPERANZA PERICO CIPRES NUEVA REVOLUCION PINO 1 Y 2 PRIV. DE LAS AGUJAS PRIV. MORELOS CDA BUGAMBILIA CDA MORELOS PARAMETRO AVENIDA 11 1RA CERRADA AGUJAS PRIMERA JACARANDAS SEGUNDA JACARANDAS CEDRO Y CERRADA BUGAMBILIA COLONI	-99.0806725	19.316394
1986	DIF220402177564	Ciudad de México	Iztapalapa	Iztapalapa	CALLE 5 PONIENTE 4 PONIENTE 3 PONIENTE 2DA PONIENTE 1RA PONIENTE AV 2 AV 3 AV 4 AV 6 AV 7 AV 8 MICHOACAN 2A Y 2B COLONIA RENOVACIÓN, 09209 IZTAPALAPA, IZTAPALAPA CIUDAD DE MÉXICO ENTRE AVENIDA MICHOACAN Y AV 4 6 PONIENTE Y ANILL	-99.0504436	19.3676013
1987	DIF220402177572	Ciudad de México	Iztapalapa	Iztapalapa	CALLE DURAZNO CHABACANO GRANADO CIRUELO MANZANO PERAL DALIAS CLAVELES BUGAMBILIA AZUCENAS MADRILEÑOS CAÑETES CARRIL ESTRELLA NAULTLA Y BELLAVISTA Y NARANJO COLONIA SAN JUAN XALPA, 09850 IZTAPALAPA, IZTAPALAPA CIUDAD DE MÉXICO ENT	-99.0778623	19.3350571
1988	DIF220402177575	Ciudad de México	Iztapalapa	Iztapalapa	CALLE ESPAÑA COLONIA SAN NICOLÁS TOLENTINO, 09850 IZTAPALAPA, IZTAPALAPA CIUDAD DE MÉXICO ENTRE AVENIDA 11 Y CALLE VERIN, CALLE ESPAÑA . ENTRE AVENIDA 11 Y CALLE VERIN . COLONIA SAN NICOLÁS TOLENTINO CP. 09850 IZTAPALAPA IZTA	-99.0813592	19.3254427
1989	DIF220402177589	Ciudad de México	Iztapalapa	Iztapalapa	CALLE SABADELL BILBAO BARCELONA COLONIA SAN JUAN XALPA, 09850 IZTAPALAPA, IZTAPALAPA CIUDAD DE MÉXICO ENTRE AVENIDA 11 Y AVENIDA DE LOS OLIVOS, CALLE SABADELL BILBAO BARCELONA. ENTRE AVENIDA 11 Y AVENIDA DE LOS OLIVOS . COLON	-99.0848711	19.3305014
1990	DIF220402177591	Ciudad de México	Iztapalapa	Iztapalapa	CERRADA AGUJAS Y CINE MEXICANO COLONIA EL VERGEL, 09880 IZTAPALAPA, IZTAPALAPA CIUDAD DE MÉXICO ENTRE CALLE MORELOS AV TLAHUAC Y CALLE LABORATORISTAS Y UTILEROS, CALLE JACARANDAS AV 11 CERRADA AGUJAS Y CINE MEXICANO ENTRE CALLE	-99.0852301	19.318264
1991	DIF220402177599	Ciudad de México	Iztapalapa	Iztapalapa	CALLE 2 CALLE 3 CALLE 4 CALLE 5, CALLE 6, CALLE 10, CALLE 12, ENCINO, CREDO, NOGAL, ROBLE, FRESNO, CAPULIN 1 CALLE COLONIA SAN JUAN XALPA, 09850 IZTAPALAPA, IZTAPALAPA CIUDAD DE MÉXICO ENTRE CALLE BELLAVISTA Y CALLE AHUEHUETES,	-99.0809205	19.3318288



No.	FOLIO	ESTADO	MUNICIPIO	LOCALIDAD	DIRECCION	LONGITUD	LATITUD
1992	DIF220402177601	Ciudad de México	Iztapalapa	Iztapalapa	AVENIDA 11 PROPIEDAD PRIVADA COLONIA EL VERGEL, 09880 IZTAPALAPA, IZTAPALAPA CIUDAD DE MÉXICO ENTRE CALLE CINE MEXICANO Y CERRADA HECTOR ORTIZ, PRIVADA 2DA AGUJAS SN AVENIDA 11 PROPIEDAD PRIVADA ENTRE CALLE CINE MEXICANO Y CERR	-99.0851913	19.3155017
1993	DIF220402177603	Ciudad de México	Iztapalapa	Iztapalapa	CALLE PROLONGACIÓN MAFafa BERENJENA ACIANO GAMÓN COLONIA LOMAS EL MANTO, 09830 IZTAPALAPA, IZTAPALAPA CIUDAD DE MÉXICO ENTRE CALLE INFONAVIT EL MANTO Y ANDADOR ALHELÍ Y CALLE CEBOLLANA Y PROLONGACIÓN MAFafa, CALLE ERNESTO VALLE	-99.0854817	19.3497295
1994	DIF220402177607	Ciudad de México	Iztapalapa	Iztapalapa	CALLE CIPRES CILICIO CIRCONIO EBANO COLONIA EL MANTO, 09830 IZTAPALAPA, IZTAPALAPA CIUDAD DE MÉXICO ENTRE CALLE CRIPTON CIRCONIO Y CALLE CAOBA CERRO DE LA ESTRELLA, CALLE ESTRONCIO GERMANIO CALLE CIPRES CILICIO CIRCONIO EBANO.	-99.0813741	19.3480796
1995	DIF220402177617	Ciudad de México	Iztapalapa	Iztapalapa	CALLE PRIEGOS COLONIA SAN JUAN XALPA, 09850 IZTAPALAPA, IZTAPALAPA CIUDAD DE MÉXICO ENTRE CALLE BALTANAS Y CAÑETES Y , CALLE PRIEGOS ENTRE CALLE BALTANAS Y CAÑETESCOLONIA SAN JUAN XALPA CP. 09850 IZTAPALAPA IZTAPALAPA CIUDAD	-99.0799679	19.3400395
1996	DIF220402177618	Ciudad de México	Iztapalapa	Iztapalapa	CALLE 6 PONIENTE 5 PONIENTE 4 PONIENTE 3 PONIENTE 2DA PONIENTE 1RA PONIENTE DE LAS TORRES AV 3 AV 4 6A CARLOS L. GRACIDAS AV 6 AV 7 CALLE 2 COLONIA RENOVACIÓN, 09209 IZTAPALAPA, IZTAPALAPA CIUDAD DE MÉXICO ENTRE AVENIDA MICHOACA	-99.0496555	19.3641873
1997	DIF220402177620	Ciudad de México	Iztapalapa	Iztapalapa	CALLE MONZÓN ESPAÑA CUARTA DE MONZÓN LUZ DE JUÁREZ Y ORIO COLONIA CERRO DE LA ESTRELLA, 09860 IZTAPALAPA, IZTAPALAPA CIUDAD DE MÉXICO ENTRE CALLE VERIN Y AVENIDA 11 Y CALLE YECLA Y ORIO, AVENIDA TLAHUÁC Y LEBRIJA CALLE MONZÓN E	-99.0813589	19.3235012
1998	DIF220402177624	Ciudad de México	Iztapalapa	Iztapalapa	CALLE 1RA PRIVADA DE MAYO DE CAMINO REAL A SAN LORENZO CAMINO A JUÁREZ TABACHINES PROLONGACIÓNFUNDICION ACACIA DURAZNO CIRCONIO FRAMBOYANES CDA MANTO Y CERRADA FUNDICIÓN COLONIA EL MANTO, 09830 IZTAPALAPA, IZTAPALAPA CIUDAD DE MÉX	-99.0787399	19.3497756
1999	DIF220402177632	Ciudad de México	Iztapalapa	Iztapalapa	CALLE CINE MEXICANO DENTRO DE UNIDAD BENITO JUAREZ COLONIA EL VERGEL, 09880 IZTAPALAPA, IZTAPALAPA CIUDAD DE MÉXICO ENTRE CALLE LABORATORISTAS Y AVENIDA 11, CALLE CINE MEXICANO DENTRO DE UNIDAD BENITO JUAREZ . ENTRE CALLE LAB	-99.0857132	19.3160963
2000	DIF220402177634	Ciudad de México	Iztapalapa	Iztapalapa	CERRADA HECTOR ORTIZ COLONIA EL VERGEL, 09880 IZTAPALAPA, IZTAPALAPA CIUDAD DE MÉXICO ENTRE CALLE AGUJAS Y AVENIDA 11 Y , CERRADA HECTOR ORTIZ ENTRE CALLE AGUJAS Y AVENIDA 11 COLONIA EL VERGEL CP. 09880 IZTAPALAPA IZTAPALAPA	-99.0846662	19.3149926
2001	DIF220402177644	Ciudad de México	Iztapalapa	Iztapalapa	CALLE LEBRIJA AV SAN LORENZO ESPAÑA COLONIA CERRO DE LA ESTRELLA, 09860 IZTAPALAPA, IZTAPALAPA CIUDAD DE MÉXICO ENTRE CALLE CANILES AV CATARROJA Y CALLE MADRID MAMOLEJO MIJAS, CALLE MONZON MARTOS MAGALON CADAQUES MENGIBAR CALLE	-99.0774491	19.3263759



No.	FOLIO	ESTADO	MUNICIPIO	LOCALIDAD	DIRECCION	LONGITUD	LATITUD
2002	DIF220402177645	Ciudad de México	Iztapalapa	Iztapalapa	AVENIDA CATARROJA HIDALGO COLONIA CERRO DE LA ESTRELLA, 09860 IZTAPALAPA, IZTAPALAPA CIUDAD DE MÉXICO ENTRE AVENIDA SAN LORENZO Y AVENIDA CANAL DE GARAY Y , AVENIDA CATARROJA HIDALGO ENTRE AVENIDA SAN LORENZO Y AVENIDA CANAL	-99.0725113	19.3257528
2003	DIF220402177647	Ciudad de México	Iztapalapa	Iztapalapa	CALLE 12 CALLE 11 CALLE 10 CALLE 9 CALLE 8 CALLE 7 CALLE 6 CALLE 5 CALLE 4 CALLE 3 COLONIA RENOVACIÓN, 09209 IZTAPALAPA, IZTAPALAPA CIUDAD DE MÉXICO ENTRE EJE VIAL EJE 5 SUR PROL. MARCELINO BUENDIA Y CARLOS L. GRACIDAS Y , C	-99.0474061	19.3705976
2004	DIF220402177648	Ciudad de México	Iztapalapa	Iztapalapa	CALLE ESPAÑA AV. CATARROJA HIDALGO 1RA CDA ESPAÑA 2DA CDA ESPAÑA 3RA CDA ESPAÑA 4TA CDA ESPAÑA U.H BOSQUES DE SAN LORENZO U.H LA MIEL COLONIA CERRO DE LA ESTRELLA, 09860 IZTAPALAPA, IZTAPALAPA CIUDAD DE MÉXICO ENTRE AVENIDA SAN	-99.0739608	19.32388
2005	DIF220402177655	Ciudad de México	Iztapalapa	Iztapalapa	CALLE ESTRELLA Y NAUTLA COLONIA SAN JUAN XALPA, 09850 IZTAPALAPA, IZTAPALAPA CIUDAD DE MÉXICO ENTRE CALLE NARANJO Y AVENIDA 11 Y CALLE NAUTLA Y CARRIL, CALLE ESTRELLA Y NAUTLA ENTRE CALLE NARANJO Y AVENIDA 11 Y CALLE NAUTLA Y	-99.0811521	19.3356612
2006	DIF220402177656	Ciudad de México	Iztapalapa	Iztapalapa	CERRADA AGUJAS Y CDA MORELOS PARAMETRO COLONIA EL VERGEL, 09880 IZTAPALAPA, IZTAPALAPA CIUDAD DE MÉXICO ENTRE CALLE AGUJAS Y CALLE CINEMATROGRAFISTAS, CERRADA AGUJAS Y CDA MORELOS PARAMETRO . ENTRE CALLE AGUJAS Y CALLE CINEMA	-99.0832357	19.3185198
2007	DIF220402177659	Ciudad de México	Iztapalapa	Iztapalapa	CALLE VICO CABUERNIGA VELLA VALMACEDA MORELOS MONZON MOAÑA AGUJAS MARTOS CADAQUES LEBRIJA COLONIA CERRO DE LA ESTRELLA, 09860 IZTAPALAPA, IZTAPALAPA CIUDAD DE MÉXICO ENTRE CALLE ORION OLITE LORCA Y AVENIDA SAN LORENZO TLAHUAC, C	-99.0785807	19.3200246
2008	DIF220402177661	Ciudad de México	Iztapalapa	Iztapalapa	CERRADA 2DA CDA MIGUEL HIDALGO CDA ALDAMA S/N PUEBLO SANTA CRUZ MEYEHUALCO, 09700 IZTAPALAPA, IZTAPALAPA CIUDAD DE MÉXICO ENTRE CALLE VILLA VICTORIA Y PARAMENTO Y AVENIDA MIGUEL HIDALGO Y PARAMENTO, CALLE IGNACIO ALDAMA Y PARAME	-99.0418575	19.3386731
2009	DIF220402177662	Ciudad de México	Iztapalapa	Iztapalapa	CALLE LEBRIJA MONZON DENTRO DE UNIDAD COLONIA CERRO DE LA ESTRELLA, 09860 IZTAPALAPA, IZTAPALAPA CIUDAD DE MÉXICO ENTRE AVENIDA 11 Y AVENIDA TLAHUAC, CALLE ORION Y VIRGO CALLE LEBRIJA MONZON DENTRO DE UNIDAD . ENTRE AVENIDA 11	-99.081912	19.321771
2010	DIF220402174896	Ciudad de México	Iztapalapa	Iztapalapa	CALLE CERRADA PRIMERO DE MAYO AVENIDA CIRCUNVALACION PROFESOR OTILIO MONTAÑO GUADALUPE VICTORIA LAS PALMAS BUENAVISTA EJERCITO NACIONAL PRIMAVERA MEXICO VIVEROS IGNACIO ALLENDE CDA. MEXICO SAN PEDRO CLAVELES CIRCUNVALACION 1RO. DE	-99.0258857	19.3567477
2011	DIF220402177672	Ciudad de México	Iztapalapa	Iztapalapa	CALLE DENTRO DE UNIDAD HABITACIONAL ERNESTO VALLES FAVELA COLONIA LOMAS EL MANTO, 09830 IZTAPALAPA, IZTAPALAPA CIUDAD DE MÉXICO ENTRE CALLE MAFAFA Y CALLE BERENJENA, CALLE CAMELIA CALLE DENTRO DE UNIDAD HABITACIONAL ERNESTO VAL	-99.0863824	19.349564



No.	FOLIO	ESTADO	MUNICIPIO	LOCALIDAD	DIRECCION	LONGITUD	LATITUD
2012	DIF220402177680	Ciudad de México	Iztapalapa	Iztapalapa	CALLE CIRCONIO ENCINO CIPRES CERRO CAMELIA ERISIMO CJON BRIONA NOGAL ALGARROBA LAUREL CDA DE OLIVO CDA ROBLE CDA NOGAL SABINO ACTINIA RETORNO COLORINES OLIVO TABACHINES PROL. FUNDICION COLONIA EL MANTO, 09830 IZTAPALAPA, IZTAPALAP	-99.0822658	19.3500725
2013	DIF220402174917	Ciudad de México	Iztapalapa	Iztapalapa	CALLE 4TA FLORENTINO CASTRO 4RA FLORENTINO CASTRO 2DA FLORENTINO CASTRO 1RA FLORENTINO CASTRO FLORENTINO CASTRO ESTADO DE VERACRUZ 3RA CALLE UNION 4TA DE UNION GRECIA UNION CHIAPA DE CORZO COLONIA BUENAVISTA, 09700 IZTAPALAPA, IZT	-99.0330237	19.3243765
2014	DIF220402177689	Ciudad de México	Iztapalapa	Iztapalapa	CALLE VILLA BONA VILLA BUENA ALAVA PROLONGACIÓN VICENTE GUERRERO Y VILLA DE VEZ COLONIA DESARROLLO URBANO QUETZALCOATL, 09700 IZTAPALAPA, IZTAPALAPA CIUDAD DE MÉXICO ENTRE CALLE VILLA CONSISTORES Y PROLONGACIÓN VICENTE GUERRERO	-99.044476	19.3301657
2015	DIF220402177694	Ciudad de México	Iztapalapa	Iztapalapa	CALLE CHABACANO GRANADA CIRUELO MANZANO, DALIAS, BUGAMBILIAS, AZUCENAS, NAUTLA DENTRO DE UNIDAD HABITACIONAL DURAZNO COLONIA SAN JUAN XALPA, 09850 IZTAPALAPA, IZTAPALAPA CIUDAD DE MÉXICO ENTRE CALLE BELLAVISTA Y CALLE ESTRELLA,	-99.0794062	19.334455
2016	DIF220402177696	Ciudad de México	Iztapalapa	Iztapalapa	CALLE VILLA ANGELA COLONIA DESARROLLO URBANO QUETZALCOATL, 09700 IZTAPALAPA, IZTAPALAPA CIUDAD DE MÉXICO ENTRE CALLE CANAL DE SUEZ Y CALLE VILLA BONA, CALLE VILLA FELICHE CALLE VILLA ANGELA ENTRE CALLE CANAL DE SUEZ Y CALLE VIL	-99.0460841	19.3283399
2017	DIF220402177699	Ciudad de México	Iztapalapa	Iztapalapa	CALLE HUECHOTITLAN MARIANO MATAMOROS 1RA CDA 5 DE MAYO 2DA CDA 5 DE MAYO CDA EMILIANO ZAPATA CJON BENITO JUAREZ IGNACIO ZARAGOZA FRANCISCO I MADERO 2DA CDA HUECHOTITLAN Y 1RA CDA HUECHOTITLAN PUEBLO SANTA CRUZ MEYEHUALCO, 09700 IZ	-99.0374732	19.3396032
2018	DIF220402177703	Ciudad de México	Iztapalapa	Iztapalapa	AVENIDA CUAUHEMOC LUCIO BLANCO AV MORELOS AV MIGUEL HIDALGO CDA MORELOS PRIVADA MORELOS URSULO GALVAN MAURIOLIO MEJIA Y GUADALUPE VICTORIA 5 DE MAYO PUEBLO SANTA CRUZ MEYEHUALCO, 09700 IZTAPALAPA, IZTAPALAPA CIUDAD DE MÉXICO ENT	-99.0457387	19.3402088
2019	DIF220402177707	Ciudad de México	Iztapalapa	Iztapalapa	CALLE 2DA CDA MORELOS CJON MAURILIO MEJOIA LUCIO BLANCO ATA CDA CUAUHEMOC 4TA CDA CUAUHEMOC PUEBLO SANTA CRUZ MEYEHUALCO, 09700 IZTAPALAPA, IZTAPALAPA CIUDAD DE MÉXICO ENTRE CALLE GUADALUPE VICTORIA 5 DE MAYO Y AVENIDA MIGUEL	-99.0463044	19.3390057
2020	DIF220402177709	Ciudad de México	Iztapalapa	Iztapalapa	CALLE VILLA DEL FUERTE COLONIA DESARROLLO URBANO QUETZALCOATL, 09700 IZTAPALAPA, IZTAPALAPA CIUDAD DE MÉXICO ENTRE CALLE VILLA CASTELLON Y CALLE VILLA GATON, CALLE VILLA DEL FUERTE . ENTRE CALLE VILLA CASTELLON Y CALLE VILLA	-99.0383691	19.3261547
2021	DIF220402177710	Ciudad de México	Iztapalapa	Iztapalapa	CALLE MIRABEL CANA FISTULA COCLEARIA PROL MAFafa BARRANCA DEL ZAPOTE CERRO BARRANCA DEL ZAPOTE GIRASOL GUIRNALDA AZALEA ESTRELLA GLADIOLA GRANADA TULIPAN PELITRE AGARICO JONOTE ARBOLITO GERMANIO COLONIA PARAJE SAN JUAN CERRO, 0985	-99.0847245	19.3477998



No.	FOLIO	ESTADO	MUNICIPIO	LOCALIDAD	DIRECCION	LONGITUD	LATITUD
2022	DIF220402177711	Ciudad de México	Iztapalapa	Iztapalapa	CALLE VILLA DE MOR VILLA CAFETEREA VILLA BRUZUAL VILLA CAFERATA VILLA CASTÍN VILLA CANES VILLA DOMINICO VILLA NUEVA DE LA REYNA VILLA NUEVA ROSA VILLA JILOCA AZAGUE 1ER RETORNO VILLA FRANQUEZA 2DO RETORNO VILLA FRANQUEZA Y VILLA C	-99.0392681	19.3294523
2023	DIF220402174929	Ciudad de México	Iztapalapa	Iztapalapa	CALLE CDA CAMPAMENTO SAN FRANCISCO COLONIA EL SANTUARIO, 09820 IZTAPALAPA, IZTAPALAPA CIUDAD DE MÉXICO ENTRE CALLE SAN MATEO Y CJON DEL CALVARIO Y , CALLE CDA CAMPAMENTO SAN FRANCISCO ENTRE CALLE SAN MATEO Y CJON DEL CALVARI	-99.0917135	19.3516797
2024	DIF220402174943	Ciudad de México	Iztapalapa	Iztapalapa	CALLE MATAMOROS VICENTE GUERRERO AGUSTIN DE ITURBIDE 2DA CDA VICENTE GUERRERO CDA MIRADOR 16 DE SEPTIEMBREINDEPENDENCIA 15 DE SEPTIEMBRE 3RA CDA ITURBIDE COLONIA CULHUACÁN, 09800 IZTAPALAPA, IZTAPALAPA CIUDAD DE MÉXICO ENTRE CAL	-99.107622	19.3382488
2025	DIF220402177719	Ciudad de México	Iztapalapa	Iztapalapa	CALLE VILLA BUENA DE ALAUR COLONIA DESARROLLO URBANO QUETZALCOATL, 09700 IZTAPALAPA, IZTAPALAPA CIUDAD DE MÉXICO ENTRE CALLE VILLA FELICHE Y VILLA CONSISTORIOS Y , CALLE VILLA BUENA DE ALAUR ENTRE CALLE VILLA FELICHE Y VILLA	-99.0446253	19.3308552
2026	DIF220402174952	Ciudad de México	Iztapalapa	Iztapalapa	CALLE MARIA ELENA LIMA SAN MATEO DEL CALVARIO CAPILLITA DE SAN FRANCISCO Y CERRADA CAMPAMENTO COLONIA EL SANTUARIO, 09820 IZTAPALAPA, IZTAPALAPA CIUDAD DE MÉXICO ENTRE CALLE CAPILLITA DE SAN FRANCISCO CAMINO CERRO DE LA ESTRELLA	-99.0919323	19.3514851
2027	DIF220402174955	Ciudad de México	Iztapalapa	Iztapalapa	CALLE ARNESES COLONIA MINERVA, 09810 IZTAPALAPA, IZTAPALAPA CIUDAD DE MÉXICO ENTRE EJE VIAL EJE 8 SUR CALZ. ERMITA IZTAPALAPA Y CALLE AGRICULTORES, ARNESES ENTRE EJE 8 SUR CALZ. ERMITA IZTAPALAPA Y AGRICULTORES COLONIA MINERV	-99.1102678	19.3558078
2028	DIF220402174956	Ciudad de México	Iztapalapa	Iztapalapa	CALLE CHABACANO 4 MAIZ 6 MAIZ 8 MAIZ CAOBA CDA CAMINO A LAS MINAS COLONIA XALPA, 09640 IZTAPALAPA, IZTAPALAPA CIUDAD DE MÉXICO ENTRE CALLE CAPULIN Y CALLE DE MINAS CAPULIN Y PARAMENTO Y CALLE CHABACANO Y PARAMENTO ESCORPION Y MI	-99.0173562	19.343622
2029	DIF220402174962	Ciudad de México	Iztapalapa	Iztapalapa	CALLE ZEUS ATENCA HERMES GRECIA SEPTICA UNION UNION LA LOMA CDA. MIRADOR PRIMAVERA CDA. VENADOS OTOÑO 4TA CDA MIRADOR AFRODITA COLONIA SAN JOSÉ BUENAVISTA, 09706 IZTAPALAPA, IZTAPALAPA CIUDAD DE MÉXICO ENTRE CALLE ATENCA Y CALLE	-99.0313394	19.3227532
2030	DIF220402174988	Ciudad de México	Iztapalapa	Iztapalapa	CALLE SILOS TROJES ARNESES AGRICULTORES COLONIA MINERVA, 09810 IZTAPALAPA, IZTAPALAPA CIUDAD DE MÉXICO ENTRE EJE VIAL EJE 8 SUR CALZ. ERMITA IZTAPALAPA Y CALLE GRANJEROS CAMPESINOS, CERRADA DE GANADEROS CALLE SILOS TROJES ARNES	-99.1099001	19.3529093
2031	DIF220402174997	Ciudad de México	Iztapalapa	Iztapalapa	CALLE MANGO COLONIA XALPA, 09640 IZTAPALAPA, IZTAPALAPA CIUDAD DE MÉXICO ENTRE CALLE TEJOCOTE Y MANZANA Y , CALLE MANGO ENTRE CALLE TEJOCOTE Y MANZANA COLONIA XALPA CP. 09640 IZTAPALAPA IZTAPALAPA CIUDAD DE MÉXICO	-99.0176712	19.3406159



No.	FOLIO	ESTADO	MUNICIPIO	LOCALIDAD	DIRECCION	LONGITUD	LATITUD
2032	DIF220402175006	Ciudad de México	Iztapalapa	Iztapalapa	CALLE REFORMA ELECTORAL REFORMA RELIGIOSA REFORMA ADMINISTRATIVA REFORMA CIVIL REFORMA ESTATAL REFORMA VIAL REFORMA CONSTITUCIONAL REFORMA JUDICIAL REFORMA EJECUTIVA REFORMA SOCIAL JALISCO COLONIA REFORMA POLÍTICA, 09730 IZTAPALA	-99.0272296	19.338244
2033	DIF220402175011	Ciudad de México	Iztapalapa	Iztapalapa	CALLE TEJOCOTE MANZANA DURAZNO ZAPOTE FRESA MANGO MIRADOR 3RA CERRADA DE AMAPOLA 2DA CERRADA DE AMAPOLA 1RA CERRADA DE AMAPOLA MAMEY 2 CERRADA GALAXIA ESPIRITU SANTO CERRADA TUNA CERRADA CHABACANO 2DA CERRADA TEJOCOTE PISCIS NISPE	-99.0177157	19.3405074
2034	DIF220402175032	Ciudad de México	Iztapalapa	Iztapalapa	CALLE IGNACIO ALLENDE PUEBLO SANTA MARÍA AZTAHUACÁN, 09500 IZTAPALAPA, IZTAPALAPA CIUDAD DE MÉXICO ENTRE CALLE PLAN DE SAN LUIS Y CALLE HERMINIO CHAVARRIA, IGNACIO ALLENDE ENTRE PLAN DE SAN LUIS Y HERMINIO CHAVARRIA PUEBLO SA	-99.0262338	19.3540452
2035	DIF220402175043	Ciudad de México	Iztapalapa	Iztapalapa	CALLE REFORMA POPULAR 1RA CDA REFORMA FISCAL 2 CDA REFORMA FISCAL MONTAÑA MERU DE LA ROSA FRANCISCO VELA REFORMA INFORMATICA 2DA CDA REFORMA ELECTORAL JALISCO PALMITAS 1RA CDA LA ROSA REFORMA MAGISTERIAL REFORMA FISCAL COLONIA REF	-99.0287375	19.3363728
2036	DIF220402175103	Ciudad de México	Iztapalapa	Iztapalapa	CALLE JACARANDAS COLONIA TENORIOS, 09680 IZTAPALAPA, IZTAPALAPA CIUDAD DE MÉXICO ENTRE CALLE ENCINOS Y CALLE CAMINO REAL, CALLE BUGAMBILIAS CALLE JACARANDAS ENTRE CALLES CAMINO REAL BUGAMBILIAS COLONIA TENORIOS CP. 09680 IZTAPA	-99.022593	19.3298711
2037	DIF220402175119	Ciudad de México	Iztapalapa	Iztapalapa	CALLE MANDARINA JARAMILLO CDA ANTILLAS ANTILLAS CHABACANO COLONIA XALPA, 09640 IZTAPALAPA, IZTAPALAPA CIUDAD DE MÉXICO ENTRE CALLE MANDARINA Y PIÑA MIEL JARAMILLO Y PARAMENTO Y CALLE MONTE ALBAN Y ANTILLAS, CALLE MANDARINA JA	-99.0156461	19.3355117
2038	DIF220402175128	Ciudad de México	Iztapalapa	Iztapalapa	CALLE JOSE MARIA MORELOS Y PAVON 3RA CDA ARENAL TEATINOS CHAYOTE COLONIA XALPA, 09640 IZTAPALAPA, IZTAPALAPA CIUDAD DE MÉXICO ENTRE CALLE CHAYOTE Y CALLE PERSIMOS, CALLE CHABACANO CALLE JOSE MARIA MORELOS Y PAVON 3RA CDA ARENAL	-99.0199307	19.3393825
2039	DIF220402177261	Ciudad de México	Iztapalapa	Iztapalapa	CALLE PANTICOSA OSUNA MORGUER MIJAS MEDINACHILLI MARMOLEJO MADRID PATZCUARO CANILES BILBAO AVENIDA CATARROJA HIDALGO ESPAÑA LEBRIJA REFORMA Y VERÍN COLONIA CERRO DE LA ESTRELLA, 09860 IZTAPALAPA, IZTAPALAPA CIUDAD DE MÉXICO ENTRE	-99.0775272	19.3255576
2040	DIF220402177271	Ciudad de México	Iztapalapa	Iztapalapa	ANDADOR SUPERMANZANA 2 COLONIA UNIDAD EJÉRCITO CONSTITUCIONALISTA, 09220 IZTAPALAPA, IZTAPALAPA CIUDAD DE MÉXICO ENTRE AVENIDA UNIVERSIDAD Y CONSTITUCION DE APATZINGAN Y PERIFERICO ANILLO PERIFERICO CANAL DE SAN JUAN Y SUPERMANZ	-99.0578716	19.3870636
2041	DIF220402177273	Ciudad de México	Iztapalapa	Iztapalapa	CALLE AGUJAS COLONIA EL VERGEL, 09880 IZTAPALAPA, IZTAPALAPA CIUDAD DE MÉXICO ENTRE CALLE JACARANDAS 1RA PRIV AGUJAS Y PRIVADA 2DA AGUJAS, CALLE ESPERANZA CALLE AGUJAS ENTRE CALLE JACARANDAS 1RA PRIV AGUJAS Y PRIVADA 2DA AGUJAS	-99.0834363	19.3156781



No.	FOLIO	ESTADO	MUNICIPIO	LOCALIDAD	DIRECCION	LONGITUD	LATITUD
2042	DIF220402177276	Ciudad de México	Iztapalapa	Iztapalapa	CALLE BILBAO DENTRO DE UNIDAD COLONIA CERRO DE LA ESTRELLA, 09860 IZTAPALAPA, IZTAPALAPA CIUDAD DE MÉXICO ENTRE CALLE VERIN Y AVENIDA HIDALGO, AVENIDA 11 CALLE BILBAO DENTRO DE UNIDAD . ENTRE CALLE VERIN Y AVENIDA HIDALGO AVENI	-99.0814643	19.3280233
2043	DIF220402177282	Ciudad de México	Iztapalapa	Iztapalapa	CALLE VERIN COLONIA CERRO DE LA ESTRELLA, 09860 IZTAPALAPA, IZTAPALAPA CIUDAD DE MÉXICO ENTRE CALLE ESPAÑA Y AVENIDA CATARROJA AV 11, CALLE LEBRIJA CALLE VERIN ENTRE CALLE ESPAÑA Y AVENIDA CATARROJA AV 11 CALLE LEBRIJA COLONIA	-99.0812307	19.3259471
2044	DIF220402174657	Ciudad de México	Iztapalapa	Iztapalapa	CALLE JOSE AGUILAR COLONIA EJÉRCITO DE AGUA PRIETA, 09578 IZTAPALAPA, IZTAPALAPA CIUDAD DE MÉXICO ENTRE CALLE FUERTE DE LORETO Y CALLE JOSE AMARILLAS B PLAN DE AYALA, EJE VIAL 5 SUR CIRCUNVALACION CALLE JOSE AGUILAR ENTRE CALLE	-99.0326564	19.3655361
2045	DIF220402174659	Ciudad de México	Iztapalapa	Iztapalapa	CERRADA LIMON UNION CDA GALAXIA 3RA CDA GALAXIA CALLE 1 CALLE 2 CALLE 3 CAMILO TORRES 1RA DE GROSELLA EMILIANO ZAPATA PEDREGAL PIRULES CDA PIRULES PAPAYA FRESNO PIRUL PURULES COLONIA LOMAS DE LA ESTANCIA, 09640 IZTAPALAPA, IZTAPAL	-99.0144266	19.3392772
2046	DIF220402174661	Ciudad de México	Iztapalapa	Iztapalapa	CALLE SEGUNDO CALLEJON ESTRELLA EJE 8 SUR CALZ. ERMITA IZTAPALAPA BARRIO SAN PABLO, 09000 IZTAPALAPA, IZTAPALAPA CIUDAD DE MÉXICO ENTRE CALLE LA ESTRELLA Y CALZ. ERMITA IZTAPALAPA Y CALLEJON LA MORA Y PARAMENTO, CALLE SEGUNDO	-99.0890752	19.3574648
2047	DIF220402174663	Ciudad de México	Iztapalapa	Iztapalapa	CALLE REFORMA RELIGIOSA REFORMA CIVIL REFORMA ESTATAL REFORMA CONSTITUCIONAL REFORMA JUDICIAL REFORMA SINDICAL REFORMA VIAL REFORMA ELECTORAL REFORMA ADMINISTRATIVA AVENIDA PALMITAS Y EJE 8 SUR CALZADA ERMITA IZTAPALAPA COLONIA RE	-99.027985	19.340453
2048	DIF220402174664	Ciudad de México	Iztapalapa	Iztapalapa	CERRADA 20 DE AGOSTO CERRADA BENITO JUAREZ PUEBLO CULHUACÁN, 09800 IZTAPALAPA, IZTAPALAPA CIUDAD DE MÉXICO ENTRE CERRADA BENITO JUAREZ Y AVENIDA TLAHUAC, CERRADA 20 DE AGOSTO CERRADA BENITO JUAREZ . ENTRE CERRADA BENITO JUARE	-99.1097122	19.3367425
2049	DIF220402174669	Ciudad de México	Iztapalapa	Iztapalapa	CALLE EUCALIPTO Y HUALUL FRESNO ARROZ MAIZ GORRION LAURELES CDA. JACARANDAS CDA BUENA VISTA CDA JACINTO CANEK 2A CDA CU 3 A CDA DE LAS MINAS PARAMETRO 1RA CDA BUENAVISTA 2DA CERRADA BUENAVISTA CONSEJO URBANO 3RA CERRADA BUENAVISTA	-99.0229832	19.3283052
2050	DIF220402174670	Ciudad de México	Iztapalapa	Iztapalapa	CALLE 16 DE SEPTIEMBRE 15 DE SEPTIEMBRE CERRADA MARIANO MATAMOROS 3RA CERRADA AGUSTIN DE ITURBIDE 2DA CERRADA AGUSTIN DE ITURBIDE MOCTEZUMA PUEBLO CULHUACÁN, 09800 IZTAPALAPA, IZTAPALAPA CIUDAD DE MÉXICO ENTRE CALLE PROLONGACION	-99.1071312	19.3383119
2051	DIF220402177317	Ciudad de México	Iztapalapa	Iztapalapa	CALLE VALMACEDA PENÍSCOLA OTTE MERES MARTOS MALAGON GALICIA TAQUICHEO CADAQUES MOAÑA MENGIBAR LORCA CHIPIONA CADAQUÉS CABUÉRNIGA MONZÓN JUÁREZ MORELOS AGUJAS COLONIA EL VERGEL, 09880 IZTAPALAPA, IZTAPALAPA CIUDAD DE MÉXICO ENTRE	-99.077877	19.3209859



No.	FOLIO	ESTADO	MUNICIPIO	LOCALIDAD	DIRECCION	LONGITUD	LATITUD
2052	DIF220402177321	Ciudad de México	Iztapalapa	Iztapalapa	CALLE SUPER MANZANA 2 Y S/N DENTRO DE UNIDAD HABITACIONAL COLONIA UNIDAD EJÉRCITO CONSTITUCIONALISTA, 09220 IZTAPALAPA, IZTAPALAPA CIUDAD DE MÉXICO ENTRE AVENIDA UNIVERSIDAD Y AVENIDA GENERAL ANTONIO DE LEON AYOLA, CALLE CONSTIT	-99.0544089	19.3852083
2053	DIF220402177338	Ciudad de México	Iztapalapa	Iztapalapa	CALLE BELLAVISTA CALLE SABADELL CALLE AHUEHUETES COLONIA SAN JUAN XALPA, 09850 IZTAPALAPA, IZTAPALAPA CIUDAD DE MÉXICO ENTRE CALLE NOGAL SABADELL AHUEHUETES Y CALLE ALMENDRA BELLAVISTA SAN JUAN, CALLE BELLAVISTA CALLE SABADEL	-99.086532	19.3336915
2054	DIF220402174676	Ciudad de México	Iztapalapa	Iztapalapa	CALLE CATEDRAL DE QUERETARO CAMPAMENTO CUITLAHUAC COLONIA EL SANTUARIO, 09820 IZTAPALAPA, IZTAPALAPA CIUDAD DE MÉXICO ENTRE CALLE CAMPAMENTO Y EJE 8 SUR CALZ. ERMITA IZTAPALAPA Y CALLE SAN FELIPE Y CERRO DE LA ESTRELLA, CALLE SA	-99.0923811	19.3551367
2055	DIF220402174678	Ciudad de México	Iztapalapa	Iztapalapa	CALLE ZAPOLITA A CAMINO REAL COLONIA DEGOLLADO - MEXICATLALLI, 09705 IZTAPALAPA, IZTAPALAPA CIUDAD DE MÉXICO ENTRE CALLE VILLA IGATIMI Y CALLE VILLA INFERIOR, CALLE ZAPOLITA A CAMINO REAL . ENTRE CALLE VILLA IGATIMI Y CALLE V	-99.0367043	19.3197319
2056	DIF220402174682	Ciudad de México	Iztapalapa	Iztapalapa	CALLE PRIVADA ERMITA IZTAPALAPA XIHUAMATL 2DA CALLE PASTORES CERRADA PASTORES TLACOSITILUYAC OMETECUHTLI SUAPIL TLAXCANES XOCHIATL TLATOANI CHIMACOATL SIN NOMBRE PRIVADA PASTORES SIN NOMBRE AMPLIACION AMPLIACIÓN RICARDO FLORES MAG	-99.0999934	19.3540408
2057	DIF220402174685	Ciudad de México	Iztapalapa	Iztapalapa	CALLE CHAYOTE CHABACANO MANDARINA AV. DE LAS ROSAS, JOSE MARIA MORELOS Y PAVON COLONIA XALPA, 09640 IZTAPALAPA, IZTAPALAPA CIUDAD DE MÉXICO ENTRE AVENIDA DE LAS MINAS Y CALLE XOCHITEPANGO, CALLE COMUNAL CALLE CHAYOTE CHABACANO	-99.0202527	19.3370502
2058	DIF220402174692	Ciudad de México	Iztapalapa	Iztapalapa	PROLONGACION BUENAVISTA COLONIA PALMITAS, 09670 IZTAPALAPA, IZTAPALAPA CIUDAD DE MÉXICO ENTRE AVENIDA DE LAS MINAS Y CALLE CATALINA DE SIENA, PROLONGACION BUENAVISTA . ENTRE AVENIDA DE LAS MINAS Y CALLE CATALINA DE SIENA . CO	-99.0261994	19.3309356
2059	DIF220402174697	Ciudad de México	Iztapalapa	Iztapalapa	CALLE AHUEHUETES FRAMBUESAS CONIN, BELLOTA, JOSE BALTAZAR, BUENAVISTA, RANCHITO PRIMAVERA COLONIA TENORIOS, 09680 IZTAPALAPA, IZTAPALAPA CIUDAD DE MÉXICO ENTRE CALLE BUGAMBILIA Y PROLONGACION BUENAVISTA, CALLE CALDERON DE LA BAR	-99.0243784	19.3315748
2060	DIF220402174698	Ciudad de México	Iztapalapa	Iztapalapa	CALLE AMPLIACION ERMITA IZTAPALAPA , CALLE LA MORA GRANDE BARRIO SAN PABLO, 09000 IZTAPALAPA, IZTAPALAPA CIUDAD DE MÉXICO ENTRE AMPLIACION ERMITA IZTAPALAPA EJE 8 SUR CALZ ERMITA IZTAPALAPA Y CALLE LA ESTRELLA LA MORA GRANDE,	-99.0891092	19.3571233
2061	DIF220402177343	Ciudad de México	Iztapalapa	Iztapalapa	CALLE CARLOS L. GRACIDAS AV. 12 4 PONIENTE 6 PONIENTE COLONIA RENOVACIÓN, 09209 IZTAPALAPA, IZTAPALAPA CIUDAD DE MÉXICO ENTRE CALLE 12 Y CALLE 4, CALLE CARLOS J GRACIDAS CALLE CARLOS L. GRACIDAS AV. 12 4 PONIENTE 6 PONIENTE . E	-99.0500889	19.3709856



No.	FOLIO	ESTADO	MUNICIPIO	LOCALIDAD	DIRECCION	LONGITUD	LATITUD
2062	DIF220402177356	Ciudad de México	Iztapalapa	Iztapalapa	CALLE ALMENDROS NAUTLA BELLAVISTA COLONIA SAN JUAN XALPA, 09850 IZTAPALAPA, IZTAPALAPA CIUDAD DE MÉXICO ENTRE CALLE NAUTLA NARANJO Y CALLE BELLAVISTA, AVENIDA 11 CALLE ALMENDROS NAUTLA BELLAVISTA ENTRE CALLE NAUTLA NARANJO Y CA	-99.0836358	19.3341368
2063	DIF220402177358	Ciudad de México	Iztapalapa	Iztapalapa	CALLE LA MIEL ESPAÑA 1RA CERRADA DE ESPAÑA 2DA CERRADA DE ESPAÑA LIBRERÍA REFORMA CENTRAL Y CERRADA MONZÓN COLONIA CERRO DE LA ESTRELLA, 09860 IZTAPALAPA, IZTAPALAPA CIUDAD DE MÉXICO ENTRE AVENIDA SAN LORENZO Y AVENIDA CANAL DE	-99.0741102	19.3222547
2064	DIF220402174706	Ciudad de México	Iztapalapa	Iztapalapa	CALLE CAMPAMENTO CUITLAHUAC PROLONGACION AYUNTAMIENTO COLONIA EL SANTUARIO, 09820 IZTAPALAPA, IZTAPALAPA CIUDAD DE MÉXICO ENTRE AMPLIACION ERMITA IZTAPALAPA CATEDRAL DE QUERETARO Y CALLE SAN FELIPE CAMINO CERRO DE LA ESTRELLA,	-99.0913487	19.3548734
2065	DIF220402174714	Ciudad de México	Iztapalapa	Iztapalapa	PRIVADA D PRIVADA E CAMINO A LOS REYES PUEBLO CULHUACÁN, 09800 IZTAPALAPA, IZTAPALAPA CIUDAD DE MÉXICO ENTRE AVENIDA TLAHUAC CAMINO A LOS REYES Y CALLE JOSE MARIA MORELOS PRIVADA E, PRIVADA D PRIVADA E CAMINO A LOS REYES ENTR	-99.1070926	19.3416655
2066	DIF220402177374	Ciudad de México	Iztapalapa	Iztapalapa	ANDADOR SUPERMANZANA 2 CONSTITUCION DE APATZINGAN COLONIA UNIDAD EJÉRCITO CONSTITUCIONALISTA, 09220 IZTAPALAPA, IZTAPALAPA CIUDAD DE MÉXICO ENTRE AVENIDA CONSTITUCION DE APATZINGAN Y UNIVERSIDAD Y CALLE CENTRAL Y SUPERMANZANA 2,	-99.0544448	19.3852617
2067	DIF220402177378	Ciudad de México	Iztapalapa	Iztapalapa	EJE VIAL 8 SUR CALZADA ERMITA IZTAPALAPA COLONIA SANTA CRUZ MEYEHUALCO, 09290 IZTAPALAPA, IZTAPALAPA CIUDAD DE MÉXICO ENTRE EJE VIAL 6 SUR LUIS MENDEZ Y EJE VIAL 8 SUR CIRCUNVALACION, EJE VIAL 8 SUR CALZADA ERMITA IZTAPALAPA	-99.0485009	19.3634583
2068	DIF220402177386	Ciudad de México	Iztapalapa	Iztapalapa	CALLE MICHOACAN PONIENTE 6 CALLE 3 CALLE 4 CIRCUITO FINSA AVENIDA MICHOACAN AVENIDA PONIENTE CALLE 2B CALLE 2A AVENIDA 4 PONIENTE AVENIDA 7 AVENIDA 6 PONIENTE Y AVENIDA 8 COLONIA RENOVACIÓN, 09209 IZTAPALAPA, IZTAPALAPA CIUDAD DE	-99.0510069	19.3677413
2069	DIF220402174871	Ciudad de México	Iztapalapa	Iztapalapa	PRIVADA PRIV B PRIV C PRIV A PUEBLO CULHUACÁN, 09800 IZTAPALAPA, IZTAPALAPA CIUDAD DE MÉXICO ENTRE AVENIDA TLAHUAC Y CAMINO A LOS REYES Y , PRIVADA PRIV B PRIV C PRIV A ENTRE AVENIDA TLAHUAC Y CAMINO A LOS REYES PUEBLO CULHU	-99.1072921	19.3416242
2070	DIF220402174970	Ciudad de México	Iztapalapa	Iztapalapa	CALLE CERRADA DURAZNO GRANADA CERRADA PERA CHABACANO CAPULIN BISNAGA LIBRA ESCORPION 1RA CERRADA DE ESCORPION NISPEROS MINA DE PLATA CEIBA PISCIS CANCER BUGAMBILIAS DALIA SIN NOMBRE TEJOCOTES COLONIA XALPA, 09640 IZTAPALAPA, IZTAP	-99.0169237	19.3431656
2071	DIF220402177507	Ciudad de México	Iztapalapa	Iztapalapa	CALLE CANTERA CERRADA ROBLE SABINO CERRADA NOGAL PALMAS TECHICHICO FRESNO CEDRO RETORNO COLORINES ALGARROBA ERNESTO VALLE FABELA BERENJENA ACIBAR SABINO ENULA JONOTE NOGAL ACTINA CALLEJÓN BRIONA CIPRÉS EBANO OLIVO LAUREL ENCINO EU	-99.0821102	19.3507196



No.	FOLIO	ESTADO	MUNICIPIO	LOCALIDAD	DIRECCION	LONGITUD	LATITUD
2072	DIF220402175075	Ciudad de México	Iztapalapa	Iztapalapa	CALLE PRIMAVERA VISTA HERMOSA BUENAVISTA 20 DE NOVIEMBRE TEPEYAC MEZQUITE Y JALISCO PUEBLO SANTA MARÍA AZTAHUACÁN, 09500 IZTAPALAPA, IZTAPALAPA CIUDAD DE MÉXICO ENTRE EJE VIAL EJE 8 SUR CALZ. ERMITA IZTAPALAPA Y CALLE PRIMAVERA	-99.0207718	19.3521386
2073	DIF220402177514	Ciudad de México	Iztapalapa	Iztapalapa	AVENIDA CATARROJA Y PLAZA ESTRELLA II CIUDAD INDUSTRIAL CERRO DE LA ESTRELLA, 09860 IZTAPALAPA, IZTAPALAPA CIUDAD DE MÉXICO ENTRE AVENIDA SAN LORENZO Y CALLE BILBAO, CALLE ANILLO PERIFERICO CANAL DE GARAY AVENIDA CATARROJA Y PL	-99.0738562	19.3268789
2074	DIF220402177518	Ciudad de México	Iztapalapa	Iztapalapa	CALLE 2B AVENIDA 8 CALLE 2A AVENIDA 6 AVENIDA 3 AVENIDA MICHOCAN AVENIDA 1 AVENIDA DE LAS TORRES AVENIDA 2 PONIENTE AVENIDA 3 PONIENTE AVENIDA 4 PONIENTE AVENIDA 5 PONIENTE Y S/N COLONIA RENOVACIÓN, 09209 IZTAPALAPA, IZTAPALAPA C	-99.0498048	19.3643336
2075	DIF220402177519	Ciudad de México	Iztapalapa	Iztapalapa	CALLE 5 PONIENTE 4 PONIENTE 3 PONIENTE 2 PONIENTE 1 PONIENTE AVENIDA 2 AVENIDA 3 AVENIDA 4 CALLE 7 CALLE 8 CALLE 9 CALLE 10 CALLE 11 COLONIA RENOVACIÓN, 09209 IZTAPALAPA, IZTAPALAPA CIUDAD DE MÉXICO ENTRE CALLE AV 6 PONIENTE Y 4	-99.0497655	19.3713533
2076	DIF220402177530	Ciudad de México	Iztapalapa	Iztapalapa	CALLE CRIPTON AND PINO AND TERBIO CRIPTONIO CERRO DE LA ESTRELLA CIRCONIO COLONIA PARAJE SAN JUAN CERRO, 09858 IZTAPALAPA, IZTAPALAPA CIUDAD DE MÉXICO ENTRE CALLE OLIVO CIPRES Y CALLE SILICIO ESTRONCIO, CALLE RUTENIO ALOE CALLE	-99.0811112	19.3473406
2077	DIF220402175190	Ciudad de México	Iztapalapa	Iztapalapa	PROLONGACION MANUEL ACUÑA PALMITAS ANTONIO CASTRO LEAL RANCHITO PROL. MANUEL ACUÑA CAMINO REAL 2DA CALLE CONSEJO URBANO COLONIA PALMITAS, 09670 IZTAPALAPA, IZTAPALAPA CIUDAD DE MÉXICO ENTRE CALLE ANTONIO CASTRO Y CDA ALAMO Y ANT	-99.0244604	19.3317066
2078	DIF220402177725	Ciudad de México	Iztapalapa	Iztapalapa	CALLE TLAXCALA VERACRUZ MICHOCAN CANCUN SUNALIO ATLIXCO PUERTO MARQUEZ PUERTO VALLARTA PLAYA AZUL PLAYA ROQUETA PLAYA COPACABANA PLAYA CONDESA PLAYA ENCANTADA Y PLAYA MIRAMAR QUERETARO COLONIA LA POLVORILLA, 09750 IZTAPALAPA, IZT	-99.0488871	19.3222708
2079	DIF220402177726	Ciudad de México	Iztapalapa	Iztapalapa	CALLE PLAYA MOCAMBO COLONIA LA POLVORILLA, 09750 IZTAPALAPA, IZTAPALAPA CIUDAD DE MÉXICO ENTRE CALLE SAN FCO TLALTENCO Y CALLE PUERTO ARISTA, CALLE PLAYA CALETA CALLE PLAYA MOCAMBO ENTRE CALLE SAN FCO TLALTENCO Y CALLE PUERTO A	-99.045514	19.3195962
2080	DIF220402177727	Ciudad de México	Iztapalapa	Iztapalapa	CALLE VILLA NUEVA DE LA JARA VILLA DE ALCARDETE VILLA ALGAIAS NUEVA VILLA DE ALCORON VILLA DE LA CONDESA COLONIA DESARROLLO URBANO QUETZALCOATL, 09700 IZTAPALAPA, IZTAPALAPA CIUDAD DE MÉXICO ENTRE AVENIDA VILLA CID Y AVENIDA VI	-99.0403527	19.3271365
2081	DIF220402177728	Ciudad de México	Iztapalapa	Iztapalapa	CALLE VILLA BRUZUAL COLONIA DESARROLLO URBANO QUETZALCOATL, 09700 IZTAPALAPA, IZTAPALAPA CIUDAD DE MÉXICO ENTRE CALLE VILLA BRUSUAL Y VILLA BERLETH Y , CALLE VILLA BRUZUAL ENTRE CALLE VILLA BRUSUAL Y VILLA BERLETH COLONIA DE	-99.0418562	19.3338677



No.	FOLIO	ESTADO	MUNICIPIO	LOCALIDAD	DIRECCION	LONGITUD	LATITUD
2082	DIF220402177729	Ciudad de México	Iztapalapa	Iztapalapa	CALLE VILLA CASTELLI VILLA CAFETARA VILLA CASTÍN VILLA ZON VILLA CIERVOS SEGUNDA VILLA BRAZ PRIMERA VILLA BRAZ 1RA VILLA CASTÍN 1RA CERRADA VILLA CASTÍN REAL JUVENIL VILLA DEL REY VILLA CAMPA CORRALÓN VILL CARILLO VILLA REYES VILL	-99.0423214	19.3290366
2083	DIF220402177743	Ciudad de México	Iztapalapa	Iztapalapa	CALLE PLAYA GRANDE FRANCISCO VALENCIA PLAYA AZUL PLAYA COPACABANA PLAYA ROQUETA PLAYA ENCANTADA PLAYA CONDESA Y PLAYA MIRAMAR COLONIA LA POLVORILLA, 09750 IZTAPALAPA, IZTAPALAPA CIUDAD DE MÉXICO ENTRE CALLE PUERTO VALLARTA Y CAL	-99.0458046	19.3178385
2084	DIF220402177749	Ciudad de México	Iztapalapa	Iztapalapa	CALLE VILLA ANGELA COLONIA CARLOS HANK GONZALEZ, 09700 IZTAPALAPA, IZTAPALAPA CIUDAD DE MÉXICO ENTRE CALLE URSULO GALVAN Y PROLONGACION GUERRERO, CALLE CANAL DE SUEZ CONSTITUCION CALLE VILLA ANGELA ENTRE CALLE URSULO GALVAN Y P	-99.0475271	19.3295653
2085	DIF220402177750	Ciudad de México	Iztapalapa	Iztapalapa	CALLE VILLA NUEVA COLONIA DESARROLLO URBANO QUETZALCOATL, 09700 IZTAPALAPA, IZTAPALAPA CIUDAD DE MÉXICO ENTRE CALLE VILLA FRANCO Y VILLA GÓMEZ Y , CALLE VILLA NUEVA ENTRE CALLE VILLA FRANCO Y VILLA GÓMEZ COLONIA DESARROLLO U	-99.0383829	19.326184
2086	DIF220402177752	Ciudad de México	Iztapalapa	Iztapalapa	CALLE VILLA OZ VIILA FIGUEROA VILLA ENCARNACION VILLA IBAÑEZ, CANAL DE SUEZ Y SANTA ISABEL COLONIA DESARROLLO URBANO QUETZALCOATL, 09700 IZTAPALAPA, IZTAPALAPA CIUDAD DE MÉXICO ENTRE CALLE VILLA JIMENA Y CALLE VILLA FRANQUEZA, C	-99.0480307	19.3284089
2087	DIF220402176122	Ciudad de México	Iztapalapa	Iztapalapa	CALLE REFORMA SOCIAL REFORMA POPULAR REFOMA POLITICA REFORMA MAGISTERIAL REFORMA DEMOCRATICA REFORMA FORESTAL, REFORMA CIENTIFICA, REFORMA GANADERA, REFORMA AGRICOLA REFORMA PENAL COLONIA REFORMA POLÍTICA, 09730 IZTAPALAPA, IZTAPA	-99.0297106	19.3364391
2088	DIF220402176131	Ciudad de México	Iztapalapa	Iztapalapa	CALLE 1 CALLE 2 CALLE 3 CALLE 4 CALLE 5 CALLE 6 MONTE ALBAN, TEOTEHUACAN, BENITO JUAREZ, FLOR DE CANELA, FLOR DE LISCALLE 7, PALMAS, DE CAÑADA, GRANADA, 1 CALLE COLONIA XALPA, 09640 IZTAPALAPA, IZTAPALAPA CIUDAD DE MÉXICO ENTRE	-99.0171137	19.3362967
2089	DIF220402176132	Ciudad de México	Iztapalapa	Iztapalapa	CALLE GARDENIA GLADIOLA ALCATRAZ JAIME NUNOTECUATITLAN MANOLIA, ROSAS, SALVADOR,XOCHITEOPANGO, VALENTIN GOMEZ FARIAS, PENSAMIENTO COLONIA TENORIOS, 09680 IZTAPALAPA, IZTAPALAPA CIUDAD DE MÉXICO ENTRE CALLE RUBEN DARIO Y AVENIDA	-99.0203301	19.334522
2090	DIF220402177188	Ciudad de México	Iztapalapa	Iztapalapa	CALLE JAZMIN SAN JUAN DENTRO DE UNIDAD AMANECER BELLAVISTA COLONIA SAN JUAN XALPA, 09850 IZTAPALAPA, IZTAPALAPA CIUDAD DE MÉXICO ENTRE CALLE NOGAL Y CALLE BELLAVISTA, CALLE JAZMIN SAN JUAN DENTRO DE UNIDAD AMANECER BELLAVISTA	-99.0883569	19.3345513
2091	DIF220402178618	Ciudad de México	Iztapalapa	Iztapalapa	CALLE PICOS VI B ANDADOR 20 PICOS VI B ANDADOR 19 PICOS VI B ANDADOR 16 PICOS VI B ANDADOR 15 PICOS VI B ANDADOR 9 PICOS VI B ANDADOR 7 UNIDAD HABITACIONAL LOS PICOS VI-B, 09420 IZTAPALAPA, IZTAPALAPA CIUDAD DE MÉXICO ENTRE CALL	-99.1052301	19.379929



No.	FOLIO	ESTADO	MUNICIPIO	LOCALIDAD	DIRECCION	LONGITUD	LATITUD
2092	DIF220402176143	Ciudad de México	Iztapalapa	Iztapalapa	CALLE SANTA CRUZ NAVIDAD LA ERA. CENTENO TRIGO MAIZ GERANIO NOCHEBUENA 13 DE SEPTIEMBRE POZA BLANCO DURAZNO Y QUETZAL COLONIA TENORIOS, 09680 IZTAPALAPA, IZTAPALAPA CIUDAD DE MÉXICO ENTRE AVENIDA DE LAS MINAS Y CALLE VEREDA 75,	-99.0206432	19.3318205
2093	DIF220402177201	Ciudad de México	Iztapalapa	Iztapalapa	CALLE CAMINO REAL A SAN LORENZO COLONIA EL MANTO, 09830 IZTAPALAPA, IZTAPALAPA CIUDAD DE MÉXICO ENTRE CALLE CIRCONIO Y RUEDA DEL PASTOR Y CERRADA MANTO, CALLE ESTRONCIO CALLE CAMINO REAL A SAN LORENZO ENTRE CALLE CIRCONIO Y RUE	-99.0786424	19.3493373
2094	DIF220402177948	Ciudad de México	Iztapalapa	Iztapalapa	CALLE IGNACIO ALDAMA MORELOS AV MIGUEL HIDALGO GUADALUPE VICTORIA VICENTE GUERRERO NIÑOS HEROES 5 DE MAYO IGNACIO RAMIREZ AV MANUEL CAÑAS BENITO JUAREZ PUEBLO SANTA CRUZ MEYEHUALCO, 09700 IZTAPALAPA, IZTAPALAPA CIUDAD DE MÉXICO E	-99.0420526	19.3400984
2095	DIF220402178635	Ciudad de México	Iztapalapa	Iztapalapa	CALLE CUENTISTAS TENEXPAN SN PICOS VI B PICOS VI B Y 9 PICOS VI B Y 6 PICOS VI B Y 4 PICOS VI B Y 2 PICOS VI B Y 1 Y AV APATLACO UNIDAD HABITACIONAL LOS PICOS VI-B, 09420 IZTAPALAPA, IZTAPALAPA CIUDAD DE MÉXICO ENTRE CALLE PICOS	-99.104638	19.3790209
2096	DIF220402174601	Ciudad de México	Iztapalapa	Iztapalapa	CALLE SAN PABLO SAN MIGUEL SAN AGUSTIN ENRIQUE CORONA MORFIN PUENTE TITLA CATEDRAL DEL SALTILLO SN TLAXCANES PRIVADA SAN JUAN SAN PEDRO SANTISIMA CAPILLA DE SAN FRANCISCO SAN PABLO SAN MIGUEL SAN AGUSTIN LOS ANGELES DE LA CRUZ OTH	-99.094412	19.3541159
2097	DIF220402174604	Ciudad de México	Iztapalapa	Iztapalapa	CALLE MIGUEL HIDALGO. CALLE JOSE MARIA MORELOS Y PAVON COLONIA SAN JOSÉ BUENAVISTA, 09706 IZTAPALAPA, IZTAPALAPA CIUDAD DE MÉXICO ENTRE CALLE VILLA FRANQUEZA Y CALLE VILLA GENERAL MITRE, CALLE MIGUEL HIDALGO. CALLE JOSE MARIA	-99.0344504	19.3245128
2098	DIF220402174606	Ciudad de México	Iztapalapa	Iztapalapa	CALLE VIVEROS BUENAVISTA LAS PALMAS PUEBLO SANTA MARÍA AZTAHUACÁN, 09500 IZTAPALAPA, IZTAPALAPA CIUDAD DE MÉXICO ENTRE CALLE PRIMAVERA MEXICO Y CALLE ALAMOS CONSTITUCION, CALLE EJERCITO NACIONAL CALLE VIVEROS BUENAVISTA LAS PAL	-99.0248476	19.352427
2099	DIF220402174613	Ciudad de México	Iztapalapa	Iztapalapa	CERRADA PENSAMIENTO 2DA CDA VALENTIN GOMEZ FARIAS CLAVEL TECUATITLAN COLONIA XALPA, 09640 IZTAPALAPA, IZTAPALAPA CIUDAD DE MÉXICO ENTRE CERRADA PENSAMIENTO Y CLAVEL Y CALLE VIOLETA Y CLAVEL, CIRCUITO GOMEZ FARIAS Y PARAMENTO CA	-99.0211771	19.334627
2100	DIF220402174615	Ciudad de México	Iztapalapa	Iztapalapa	CALLE DIAGONAL LOS REYES OMETECUHILI TLAZCANES 2D CDA PUENTE TITLA PRIV SAN JUAN AV ESTRELLA 2DA CDA PASTORES 1RA CDA PASTORES COLONIA AMPLIACIÓN RICARDO FLORES MAGÓN, 09828 IZTAPALAPA, IZTAPALAPA CIUDAD DE MÉXICO ENTRE CALLE CJ	-99.099524	19.3545581
2101	DIF220402174619	Ciudad de México	Iztapalapa	Iztapalapa	CALLE ALAMOS 2DA PRIMAVERA CDA EJIDO Y VIVEROS PUEBLO SANTA MARÍA AZTAHUACÁN, 09500 IZTAPALAPA, IZTAPALAPA CIUDAD DE MÉXICO ENTRE CALLE CIPRES FILOMENO MATA Y AVENIDA JOSE VERASTEGUI PRIMAVERA, CALLE EJIDO MOCTEZUMA CALLE ALAMO	-99.0280723	19.3512278



No.	FOLIO	ESTADO	MUNICIPIO	LOCALIDAD	DIRECCION	LONGITUD	LATITUD
2102	DIF220402174621	Ciudad de México	Iztapalapa	Iztapalapa	CERRADA CERRADA LAICA XALPA GALAXIA. CDA. TORRES CDA PIRULES CDA UNION PARAMETRO AND. PIRULES LIMON PIRULES PIRUL CAMILO TORRES PAPAYA GROSELLA PAPAYA PEDREGAL PITAYA APOLO 9 Y SN COLONIA XALPA, 09640 IZTAPALAPA, IZTAPALAPA CIUDAD	-99.0148403	19.3386907
2103	DIF220402177232	Ciudad de México	Iztapalapa	Iztapalapa	CALLE NOGAL ALCANFORES TORDESILAS OLIVOS SABADEL JAZMIN SAN JUAN OLIVOS Y PLAN DE SAN LUIS COLONIA SAN JUAN XALPA, 09850 IZTAPALAPA, IZTAPALAPA CIUDAD DE MÉXICO ENTRE CALLE BELLAVISTA SABADEL JAZMIN SAN JUAN Y CALLE NAUTLA BILBA	-99.0891738	19.3329465
2104	DIF220402177980	Ciudad de México	Iztapalapa	Iztapalapa	CALLE VILLA SONA VILLA BUENA DE ALAVA VILLA CONANCIO VILLA CONEJOS VILLA PUENTE VILLA DIEGO VILLA DOMINICO VILLA ANGELA CANAL DE SUEZ VILLA ENCARNACION VILLA ESPAÑA VILLA ISABEL VILLA FIGUEROA VILLA FLOR Y VILLA FLORIDA VILLA IBAÑ	-99.0457899	19.3280366
2105	DIF220402177987	Ciudad de México	Iztapalapa	Iztapalapa	CALLE 5 DE MAYO AMILIANO ZAPATA FRANCISCO I MADERO AV MIGUEL HIDALGO INSURGENTES 1RA CDA JUSTO SIERRA 2DA CDA JUSTO SIERRABENITO JUAREZ JUSTO SIERRA FRANCISCO JAVIER MINA PUEBLO SANTA CRUZ MEYEHUALCO, 09700 IZTAPALAPA, IZTAPALAPA	-99.0379245	19.3400997
2106	DIF220402178664	Ciudad de México	Iztapalapa	Iztapalapa	AVENIDA REFORMA COLONIA LOMAS DE SAN LORENZO, 09780 IZTAPALAPA, IZTAPALAPA CIUDAD DE MÉXICO ENTRE AVENIDA ANILLO PERIFERICO Y CALLE JESUS GARIBAY, AVENIDA REFORMA ENTRE AVENIDA ANILLO PERIFERICO Y CALLE JESUS GARIBAY COLONIA	-99.0656795	19.3251545
2107	DIF220402174631	Ciudad de México	Iztapalapa	Iztapalapa	CALLE PRIMAVERA COMUNAL NARANJO PALMAS RUBI SAFIRO 2DA CDA SAN MIGUEL GUERRERO Y CDA EJIDO PUEBLO SANTA MARÍA AZTAHUACÁN, 09500 IZTAPALAPA, IZTAPALAPA CIUDAD DE MÉXICO ENTRE CALLE SUR CJON PALAMA Y CALLE EJIDO EJERCITO NACIONAL,	-99.0211212	19.3475976
2108	DIF220402174635	Ciudad de México	Iztapalapa	Iztapalapa	CALLE AHUEHUETES VILLA FRANQUEZA ESTADO DE VERACRUZ 4A 5A Y 6 A CDA DE FLORENTINO CASTRO FLORES PARAMETRO CHIAPA DE CORSO UNION GRECIA JOSE AMRIA MORELOS PINO Y AVENIDA PINO COLONIA BUENAVISTA, 09700 IZTAPALAPA, IZTAPALAPA CIUDAD	-99.0317696	19.324672
2109	DIF220402174642	Ciudad de México	Iztapalapa	Iztapalapa	CALLE RAMON CORONA JALISCO 2DA CDA MEXICO SAN PEDRO TEPEYAC RAMON CORONA RETAMA BUENAVISTA ROSA PUEBLO SANTA MARÍA AZTAHUACÁN, 09500 IZTAPALAPA, IZTAPALAPA CIUDAD DE MÉXICO ENTRE CALLE LAS PALAMAS BUGAMBILIA 20 DE NOVIEMBRE Y CA	-99.0231511	19.3526117
2110	DIF220402174645	Ciudad de México	Iztapalapa	Iztapalapa	CALLE LA ERA 1RA 13 DE SEPTIEMBRE 2DA 13 DE SEPTIEMBRE 3RA 13 DE SEPTIEMBRE 4TA 13 DE SEPTIEMBRE SEGUNDA TENORIOS COLONIA TENORIOS, 09680 IZTAPALAPA, IZTAPALAPA CIUDAD DE MÉXICO ENTRE CALLE CORRALITOS TENORIOS Y CALLE BETABEL, C	-99.0193475	19.3317953
2111	DIF220402174646	Ciudad de México	Iztapalapa	Iztapalapa	CALLE LOMA ALTA ARCOS LOMA BONITA ARCOS AFRODITA LA LOMA ATENEA SAN PEDRO Y SAN PABLO CDA INVIERNO CDA OTOÑO CD VERANO CDA, PRIMAVERA, CDA. MIRADOR Y PARAMETRO, COLONIA SAN JOSÉ BUENAVISTA, 09706 IZTAPALAPA, IZTAPALAPA CIUDAD DE MÉ	-99.0343411	19.3223876



No.	FOLIO	ESTADO	MUNICIPIO	LOCALIDAD	DIRECCION	LONGITUD	LATITUD
2112	DIF220402177299	Ciudad de México	Iztapalapa	Iztapalapa	CALLE CONSTITUCIOND EAPATZINGAN ANILLO PERIFERICO CANAL DE SAN JUAN SUPER MANZANA 2 Y SN DENTRO DE UNIDAD HABITACIONAL COLONIA UNIDAD EJÉRCITO CONSTITUCIONALISTA, 09220 IZTAPALAPA, IZTAPALAPA CIUDAD DE MÉXICO ENTRE AVENIDA UNIVE	-99.0583532	19.3871564
2113	DIF220402177315	Ciudad de México	Iztapalapa	Iztapalapa	CALLE C11 C4 C3 C1 PRIV BELLAVISTA CAPULIN C12 COLONIA SAN JUAN XALPA, 09850 IZTAPALAPA, IZTAPALAPA CIUDAD DE MÉXICO ENTRE CALLE ROBLE SABADELL Y AVENIDA 11 BELLAVISTA, AVENIDA SAN LORENZO CALLE C11 C4 C3 C1 PRIV BELLAVISTA CAP	-99.0794808	19.3315929
2114	DIF220402178681	Ciudad de México	Iztapalapa	Iztapalapa	AVENIDA REFORMA COLONIA LOMAS DE SAN LORENZO, 09780 IZTAPALAPA, IZTAPALAPA CIUDAD DE MÉXICO ENTRE AVENIDA ANILLO PERIFERICO Y CALLE JESUS GARIBAY, CALLE RIO NILO AVENIDA REFORMA ENTRE AVENIDA ANILLO PERIFERICO CALLE JESUS GARIB	-99.0657363	19.3252855
2115	DIF220402142481	Ciudad de México	Iztacalco	Iztacalco	EJE VIAL EJE 3 INTERIOR SN COLONIA GRANJAS MÉXICO, 08400 IZTACALCO, IZTACALCO CIUDAD DE MÉXICO ENTRE AVENIDA RIO CHURUBUSCO Y AVENIDA VIADUCTO PIEDAD, EL CENTRO DE DESARROLLO PARA EL ENVEJECIMIENTO LA ESPIGA SE ENCUENTRA UBIC	-99.08803	19.39601
2116	DIF220402169499	Ciudad de México	Iztapalapa	Iztapalapa	CALLE CACTUS CDA MELON COLIBRI CIELO Y ADOLFO LOPEZ MATEOS COLONIA LOMAS DE LA ESTANCIA, 09640 IZTAPALAPA, IZTAPALAPA CIUDAD DE MÉXICO ENTRE CALLE ESPACIAL MIRADOR PARAISO CAPRICORNIO MINAS Y CALLE JARRITOS CAÑADA COLIBRI CIELO,	-99.0071028	19.3343655
2117	DIF220402206012	Ciudad de México	Álvaro Obregón	Álvaro Obregón	Av. de la Paz 26, Chimalistac, Álvaro Obregón, 01070 Ciudad de México, CDMX	-99.18582	19.3483068
2118	DIF220302123319	Ciudad de México	Coyoacán	Coyoacán	CERRADA MILNEPANTLA COLONIA PEDREGAL DE SANTO DOMINGO, 04369 COYOACÁN, COYOACÁN CIUDAD DE MÉXICO ENTRE CALLE ZIHUATLÁN Y CALLE TOLTECAS, SE LOCALIZA ENTRE CALLES ZIHUATLÁN Y TOLTECAS	-99.1668235	19.3187519
2119	DIF220302124123	Ciudad de México	Coyoacán	Coyoacán	CALLE YAUTEPEC COLONIA EMILIANO ZAPATA FRACCIONAMIENTO POPULAR, 04919 COYOACÁN, COYOACÁN CIUDAD DE MÉXICO ENTRE CALLE ZACATEPEC Y CALLE INSURGENTES, ENTRE CALLES ZACATEPEC E INSURGENTES	-99.1125522	19.3195387
2120	DIF220302124064	Ciudad de México	Coyoacán	Coyoacán	CERRADA 5TA CERRADA SANTA ANITA COLONIA SAN FRANCISCO CULHUACÁN BARRIO DE SANTA ANA, 04260 COYOACÁN, COYOACÁN CIUDAD DE MÉXICO ENTRE CALLE HEROICA ESCUELA NAVAL MILITAR Y CALLE SANTA ANA, ENTRE CALLES HEROICA ESCUELA NAVAL MIL	-99.1229807	19.3344888
2121	DIF220302123748	Ciudad de México	Coyoacán	Coyoacán	CALLE ITZCOATL COLONIA ADOLFO RUIZ CORTÍNES, 04630 COYOACÁN, COYOACÁN CIUDAD DE MÉXICO ENTRE CALLE HUITZILOPOCHTLI Y CALLE POPOCATEPETL, SE ENCUENTRA ENTRE CALLES HUITZILOPOCHTLI Y POPOCATEPETL	-99.1464753	19.3183149
2122	DIF220302123740	Ciudad de México	Coyoacán	Coyoacán	CALLE IZQUITECATL COLONIA ADOLFO RUIZ CORTÍNES, 04630 COYOACÁN, COYOACÁN CIUDAD DE MÉXICO ENTRE CALLE TEOCALLI Y CALLE TABARE, SE ENCUENTRA ENTRE CALLES TEOCALLI Y TABARE	-99.1572848	19.3170414



No.	FOLIO	ESTADO	MUNICIPIO	LOCALIDAD	DIRECCION	LONGITUD	LATITUD
2123	DIF220302123713	Ciudad de México	Coyoacán	Coyoacán	CALLE ATZACAYATL COLONIA ADOLFO RUIZ CORTINES, 04630 COYOACÁN, COYOACÁN CIUDAD DE MÉXICO ENTRE AVENIDA CALMÉCAC Y AVENIDA POPOCATÉPETL, SE LOCALIZA ENTRE AVENIDAS CALMÉCAC Y POPOCATÉPETL	-99.1490079	19.3196238
2124	DIF220402201217	Ciudad de México	Azcapotzalco	Azcapotzalco	Calle Castilla Oriente s/n, colonia Azcapotzalco Centro, Alcaldía Azcapotzalco, código postal 02100, Ciudad de México	-99.1823017	19.4851542
2125	DIF220402203639	Ciudad de México	Iztapalapa	Iztapalapa	Municipio Libre 402, Colonia San Andrés Tetepilco, Alcaldía Iztapalapa, Código Postal 09440	-99.13345	19.36693
2126	DIF220402201729	Ciudad de México	Cuauhtémoc	Cuauhtémoc	Av. Insurgentes Nte. 423, San Simón Tolnahuac, Cuauhtémoc, 06900 Ciudad de México, CDMX	-99.1506163	19.4545242
2127	DIF220402199629	Ciudad de México	Gustavo A. Madero	Gustavo A. Madero	Blas Balcarcel 22, Constitución de la República, Gustavo A. Madero, 07469 Ciudad de México, CDMX	-99.098324	19.4826865
2128	DIF220402199629	Ciudad de México	Milpa Alta	Villa Milpa Alta	Av. Yucatán Sur sn, Villa Milpa Alta, La Concepción, Milpa Alta, 12000 Villa Milpa Alta, CDMX	-99.0216345	19.1881362
2129	DIF220402204468	Ciudad de México	Miguel Hidalgo	Miguel Hidalgo	CALZADA CHIVATITO	-99.19	19.42
2130	DIF220302124033	Ciudad de México	Coyoacán	Coyoacán	CALLE CUAUHEMOC COLONIA SAN FRANCISCO CULHUACÁN BARRIO DE LA MAGDALENA, 04260 COYOACÁN, COYOACÁN CIUDAD DE MÉXICO ENTRE AVENIDA CANAL NACIONAL Y CALLE PINO, SE ENCUENTRA ENTRE AVENIDA CANAL NACIONAL Y CALLE PINO	-99.1161533	19.3417312
2131	DIF220302124106	Ciudad de México	Coyoacán	Coyoacán	CALLE REY MOCTEZUMA COLONIA AJUSCO, 04300 COYOACÁN, COYOACÁN CIUDAD DE MÉXICO ENTRE CALLE TABARE Y CALLE TEOCALLI, ENTRE CALLES TABARE Y TEOCALLI	-99.1592213	19.3174439
2132	DIF220402201817	Ciudad de México	Cuauhtémoc	Cuauhtémoc	Av. Insurgentes Nte. 423, San Simón Tolnahuac, Cuauhtémoc, 06900 Ciudad de México, CDMX	-99.1506163	19.4545242
2133	DIF220402203099	Ciudad de México	Iztapalapa	Iztapalapa	ALDAMA 63	-99.093039	19.3588531
2134	DIF220302124155	Ciudad de México	Coyoacán	Coyoacán	CALLE EJDO SANTA CATARINA COLONIA EX-EJIDO DE SAN FRANCISCO CULHUACÁN, 04420 COYOACÁN, COYOACÁN CIUDAD DE MÉXICO ENTRE CALLE EJIDO SAN PABLO TEPETLAPA Y AVENIDA EJE 2 ORIENTE, SE LOCALIZA ENTRE CALLE EJIDO SAN PABLO TEPETLAPA	-99.1250172	19.3332515
2135	DIF220302119428	Ciudad de México	Coyoacán	Coyoacán	CERRADA TOLNEPANTLA COLONIA PEDREGAL DE SANTO DOMINGO, 04369 COYOACÁN, COYOACÁN CIUDAD DE MÉXICO ENTRE CALLE CERRO DEL OTATE Y CALLE EJE 10 SUR, SE LOCALIZA ENTRE CALLES CERRO DEL OTATE Y EJE 10 SUR	-99.1710997	19.3365028
2136	DIF220302125199	Ciudad de México	Coyoacán	Coyoacán	CERRADA NAHUATLACAS AMPLIACION LA CANDELARIA, 04380 COYOACÁN, COYOACÁN CIUDAD DE MÉXICO ENTRE CALLE NAHUATLACAS Y CERRADA DEL LAGO, SE ENCUENTRA ENTRE CALLE NAHUATLACAS Y CERRADA DEL LAGO	-99.1513336	19.3273572
2137	DIF220402201032	Ciudad de México	Xochimilco	Xochimilco	SAN GREGORIO ATLAPULCO C.P. 16600 XOCHIMILCO	-99.0544315	19.252357
2138	DIF220402205802	Ciudad de México	Cuauhtémoc	Cuauhtémoc	Av. Hidalgo No. 47, Col.Centro, Alcaldía Cuauhtémoc, Ciudad de México	-99.1351344	19.4405639
2139	DIF220402205812	Ciudad de México	Cuauhtémoc	Cuauhtémoc	República de Brasil, No. 69, esquina República de Nicaragua, Col.Centro, Alcaldía Cuauhtémoc, Ciudad de México	-99.1351344	19.4405639
2140	DIF220402205815	Ciudad de México	Cuauhtémoc	Cuauhtémoc	Calle Emiliano Zapata No. 60, Col.Centro, Alcaldía Cuauhtémoc, Ciudad de México	-99.1266352	19.4331543
2141	DIF220302121117	Ciudad de México	Coyoacán	Coyoacán	CALLE ABASOLO COLONIA SANTA ÚRSULA COAPA, 04650 COYOACÁN, COYOACÁN CIUDAD DE MÉXICO ENTRE CALLE TLALMANCO Y CALLE MIGUEL HIDALGO, SE LOCALIZA ENTRE CALLE TLALMANCO Y CALLE MIGUEL HIDALGO	-99.1452432	19.3070212



No.	FOLIO	ESTADO	MUNICIPIO	LOCALIDAD	DIRECCION	LONGITUD	LATITUD
2142	DIF220302119175	Ciudad de México	Coyoacán	Coyoacán	CALLE SAN BERNARDINO COLONIA PEDREGAL DE SANTA ÚRSULA, 04600 COYOACÁN, COYOACÁN CIUDAD DE MÉXICO ENTRE CALLE SAN ALBERTO Y CALLE SAN FELIPE, ENTRE CALLES SAN ALBERTO Y SAN FELIPE	-99.1453946	19.3138595
2143	DIF220302119155	Ciudad de México	Coyoacán	Coyoacán	CALLE SAN BENJAMÍN COLONIA PEDREGAL DE SANTA ÚRSULA, 04600 COYOACÁN, COYOACÁN CIUDAD DE MÉXICO ENTRE CALLE SAN ALBERTO Y CALLE SAN ANTONIO, SE LOCALIZA ENTRE CALLES SAN ALBERTO Y SAN ANTONIO	-99.1484516	19.3160063
2144	DIF220302119137	Ciudad de México	Coyoacán	Coyoacán	CALLE SAN ISIDRO COLONIA PEDREGAL DE SANTA ÚRSULA, 04600 COYOACÁN, COYOACÁN CIUDAD DE MÉXICO ENTRE CALLE SAN FELIPE Y CALLE SAN GONZALO, SE LOCALIZA ENTRE CALLES SAN FELIPE Y SAN GONZALO	-99.1462989	19.3131189
2145	DIF220302119187	Ciudad de México	Coyoacán	Coyoacán	CERRADA BUENA VISTA COLONIA PEDREGAL DE SANTA ÚRSULA, 04600 COYOACÁN, COYOACÁN CIUDAD DE MÉXICO ENTRE CALLE BUENA VISTA Y , SE LOCALIZA ENTRE CALLE BUENA VISTA	-99.146752	19.3059413
2146	DIF220302123391	Ciudad de México	Coyoacán	Coyoacán	CERRADA NESMEL COLONIA PEDREGAL DE SANTO DOMINGO, 04369 COYOACÁN, COYOACÁN CIUDAD DE MÉXICO ENTRE CALLE ESCUINAPA Y CALLE COYAMEL, SE ENCUENTRA ENTRE CALLES ESCUINAPA Y COYAMEL	-99.1688534	19.3331967
2147	DIF220302122712	Ciudad de México	Coyoacán	Coyoacán	CALLE PASCLE COLONIA PEDREGAL DE SANTO DOMINGO, 04369 COYOACÁN, COYOACÁN CIUDAD DE MÉXICO ENTRE CALLE NUSTEPEC Y CALLE CIHUATLAN, ENTRE CALLES NUSTEPEC Y CIHUATLAN	-99.1694063	19.3186663
2148	DIF220302123305	Ciudad de México	Coyoacán	Coyoacán	CALLE QUISQUIMEL COLONIA PEDREGAL DE SANTO DOMINGO, 04369 COYOACÁN, COYOACÁN CIUDAD DE MÉXICO ENTRE CALLE XOCHIAPAN Y CALLE TLALCUAYA, SE LOCALIZA ENTRE CALLES XOCHIAPAN Y TLALCUAYA	-99.1633313	19.3243841
2149	DIF220302123082	Ciudad de México	Coyoacán	Coyoacán	CALLE ZOLAPAN COLONIA PEDREGAL DE SANTO DOMINGO, 04369 COYOACÁN, COYOACÁN CIUDAD DE MÉXICO ENTRE CALLE AHUANUSCO Y AVENIDA ANACAHUITA, SE LOCALIZA ENTRE CALLES ANAHUANUSCO Y AVENIDA ANACAHUITA	-99.1719827	19.3226606
2150	DIF220302122737	Ciudad de México	Coyoacán	Coyoacán	CALLE CICALCO COLONIA PEDREGAL DE SANTO DOMINGO, 04369 COYOACÁN, COYOACÁN CIUDAD DE MÉXICO ENTRE CALLE NUSTEPEC Y CALLE CIHUATLAN, CALLES NUSTEPEC Y CIHUATLAN	-99.1680404	19.3181224
2151	DIF220302124481	Ciudad de México	Coyoacán	Coyoacán	CALLE CENTRAL COLONIA ATLÁNTIDA, 04370 COYOACÁN, COYOACÁN CIUDAD DE MÉXICO ENTRE AVENIDA MIGUEL ÁNGEL DE QUEVEDO Y AVENIDA ANILLO DE CIRCUNVALACIÓN, SE LOCALIZA ENTRE AVENIDAS MIGUEL ÁNGEL DE QUEVEDO Y ANILLO DE CIRCUNVALACIÓN	-99.1471374	19.3409839
2152	DIF220302125235	Ciudad de México	Coyoacán	Coyoacán	CALLE NAHUATLACAS AMPLIACION LA CANDELARIA, 04380 COYOACÁN, COYOACÁN CIUDAD DE MÉXICO ENTRE CERRADA NAHUATLACAS Y CALLE SAN LORENZO, SE ENCUENTRA ENTRE CERRADA NAHUATLACAS Y CALLE SAN LORENZO	-99.1512779	19.3277953
2153	DIF220302125118	Ciudad de México	Coyoacán	Coyoacán	CALLE RANCHO COSOLAPA COLONIA CAMPESTRE COYOACÁN, 04938 COYOACÁN, COYOACÁN CIUDAD DE MÉXICO ENTRE CALLE RANCHO LA ESTRELLA Y CALLE RANCHO SAN ISIDRO, SE ENCUENTRA ENTRE CALLE RANCHO LA ESTRELLA Y CALLE RANCHO SAN ISIDRO	-99.1178443	19.3093288



No.	FOLIO	ESTADO	MUNICIPIO	LOCALIDAD	DIRECCION	LONGITUD	LATITUD
2154	DIF220302124029	Ciudad de México	Coyoacán	Coyoacán	CERRADA 4TA CERRADA DE LAS ROSAS COLONIA SAN FRANCISCO CULHUACÁN BARRIO DE LA MAGDALENA, 04260 COYOACÁN, COYOACÁN CIUDAD DE MÉXICO ENTRE CERRADA 5TA DE LAS ROSAS Y ANDADOR 4TO DE LAS ROSAS, ENTRE 5TA CERRADA DE LAS ROSAS Y 4TO	-99.1173965	19.3436944
2155	DIF220302124000	Ciudad de México	Coyoacán	Coyoacán	CALLE TLAHUICAS COLONIA SAN FRANCISCO CULHUACÁN BARRIO DE SAN FRANCISCO, 04260 COYOACÁN, COYOACÁN CIUDAD DE MÉXICO ENTRE CALLE CAHITAS Y AVENIDA DE LOS APACHES, SE LOCALIZA ENTRE CALLE CAHITAS Y AVENIDA DE LOS APACHES	-99.1150124	19.3326884
2156	DIF220302122970	Ciudad de México	Coyoacán	Coyoacán	CALLE APIPISCA COLONIA PEDREGAL DE SANTO DOMINGO, 04369 COYOACÁN, COYOACÁN CIUDAD DE MÉXICO ENTRE CALLE TOCHTLI SANTIAGO Y CALLE MAYAS, SE ENCUENTRA ENTRE CALLES TOCHTLI SANTIAGO Y MAYAS	-99.1609764	19.3271194
2157	DIF220302122948	Ciudad de México	Coyoacán	Coyoacán	CERRADA 2DA CERRADA CANAHUTLI COLONIA PEDREGAL DE SANTO DOMINGO, 04369 COYOACÁN, COYOACÁN CIUDAD DE MÉXICO ENTRE CALLE CANAHUTLI Y AVENIDA PAPALOTL, SE ENCUENTRA ENTRE CALLE CANAHUTLI Y AVENIDA PAPALOTL	-99.1621295	19.3337218
2158	DIF220302124261	Ciudad de México	Coyoacán	Coyoacán	CALLE VICTOR ROSALES COLONIA VIEJO EJIDO DE SANTA ÚRSULA COAPA, 04980 COYOACÁN, COYOACÁN CIUDAD DE MÉXICO ENTRE CALZADA ACOXPA Y CALLE EJIDO, SE ENCUENTRA ENTRE CALZADA ACOXPA Y CALLE EJIDO	-99.1432746	19.3008004
2159	DIF220302122902	Ciudad de México	Coyoacán	Coyoacán	CALLE NAUYACA COLONIA PEDREGAL DE SANTO DOMINGO, 04369 COYOACÁN, COYOACÁN CIUDAD DE MÉXICO ENTRE CALLE ESCUINAPA Y CALLE COYAMEL, ENTRE CALLES ESCUINAPA Y COYAMEL	-99.1618586	19.3304194
2160	DIF220302124965	Ciudad de México	Coyoacán	Coyoacán	CERRADA 2DA CERRADA 5 DE MAYO COLONIA SAN FRANCISCO CULHUACÁN BARRIO DE SAN FRANCISCO, 04260 COYOACÁN, COYOACÁN CIUDAD DE MÉXICO ENTRE CALLE 5 DE MAYO Y CERRADA 3RA DE 5 DE MAYO, SE ENCUENTRA ENTRE CALLE 5 DE MAYO Y 3RA CERRAD	-99.1158316	19.3357204
2161	DIF220302124549	Ciudad de México	Coyoacán	Coyoacán	CALLE CUAUHTEMOC COLONIA SAN PABLO TEPETLAPA, 04620 COYOACÁN, COYOACÁN CIUDAD DE MÉXICO ENTRE CALLE HIDALGO Y CALLE NACAUITL, SE ENCUENTRA ENTRE CALLE HIDALGO Y CALLE NACAUITL	-99.1403547	19.3223909
2162	DIF220302119451	Ciudad de México	Coyoacán	Coyoacán	CERRADA TECAMAC COLONIA PEDREGAL DE SANTO DOMINGO, 04369 COYOACÁN, COYOACÁN CIUDAD DE MÉXICO ENTRE CERRADA TOCHAPA Y CERRADA ZACATULA, ENTRE CERRADA TOCHAPA Y CERRADA ZACATULA	-99.1646998	19.3360596
2163	DIF220402203250	Ciudad de México	Miguel Hidalgo	Miguel Hidalgo	AV. IGNACIO ZARAGOZA 224. BOSQUE DE CHAPULTEPEC III SEC CP. 11100	-99.21934	19.39952
2164	DIF220402204394	Ciudad de México	Miguel Hidalgo	Miguel Hidalgo	Parque Lira 94 Colonia Observatorio	-99.19064	19.40747
2165	DIF220302123203	Ciudad de México	Coyoacán	Coyoacán	CALLE AZTAQUEMECAN COLONIA PEDREGAL DE SANTO DOMINGO, 04369 COYOACÁN, COYOACÁN CIUDAD DE MÉXICO ENTRE AVENIDA PEDRO HENRÍQUEZ UREÑA Y CALLE COYAMEL, SE LOCALIZA ENTRE CALLES PEDRO HENRÍQUEZ UREÑA Y COYAMEL	-99.1650386	19.3346255
2166	DIF220302123255	Ciudad de México	Coyoacán	Coyoacán	CALLE GUAMUCHIL COLONIA PEDREGAL DE SANTO DOMINGO, 04369 COYOACÁN, COYOACÁN CIUDAD DE MÉXICO ENTRE CALLE XOCHIAPAN Y CALLE CIHUATLAN, SE LOCALIZA ENTRE CALLES XOCHIAPAN Y CIHUATLAN	-99.170139	19.323459



No.	FOLIO	ESTADO	MUNICIPIO	LOCALIDAD	DIRECCION	LONGITUD	LATITUD
2167	DIF220402199546	Ciudad de México	Iztacalco	Iztacalco	Calle, Av. Río Churubusco S/N, Gabriel Ramos Millán, Iztacalco, 08000 Ciudad de México, CDMX	-99.0966805	19.3956321
2168	DIF220402199546	Ciudad de México	Cuauhtémoc		C. Juan Aldama S/N, Buenavista, Cuauhtémoc, 06350 Ciudad de México, CDMX	-99.1518867	19.4416684
2169	DIF220402199546	Ciudad de México	Álvaro Obregón	Álvaro Obregón	C. Canario S/N, Tolteca, Álvaro Obregón, 01150 Ciudad de México, CDMX	-99.1950996	19.3896396
2170	DIF220402199546	Ciudad de México	Venustiano Carranza	Venustiano Carranza	Francisco del Paso Y Troncoso 219, Jardín Balbuena, Venustiano Carranza, 15900 Ciudad de México, CDMX	-99.1132501	19.4193599
2171	DIF220402199546	Ciudad de México	Tláhuac	Tláhuac	Av. Tlahuac, La Asunción, Tláhuac, 13000 Ciudad de México, CDMX	-99.0048731	19.2707564
2172	DIF220402199546	Ciudad de México	Gustavo A. Madero	Gustavo A. Madero	Calle, 5 de Febrero S/N, Villa Gustavo A. Madero, Gustavo A. Madero, 07050 Ciudad de México, CDMX	-99.1130877	19.4825444
2173	DIF220402199546	Ciudad de México	Iztapalapa	Iztapalapa	Aldama, San Lucas, Iztapalapa, 09000 Ciudad de México, CDMX	-99.0927117	19.3589555
2174	DIF220402199546	Ciudad de México	Benito Juárez	Benito Juárez	Municipio Libre 1611, Sta Cruz Atoyac, Benito Juárez, 03310 Ciudad de México, CDMX	-99.1590816	19.3712879
2175	DIF220402199550	Ciudad de México	Álvaro Obregón	Álvaro Obregón	Barranca del Muerto 24, Guadalupe Inn, Álvaro Obregón, 01020 Ciudad de México, CDMX	-99.1840004	19.3614671
2176	DIF220402199554	Ciudad de México	Miguel Hidalgo	Miguel Hidalgo	Gral. Sóstenes Rocha 4, Ampliación Daniel Garza, Daniel Garza al Poniente, Miguel Hidalgo, 11830 Ciudad de México, CDMX	-99.1905951	19.4085455
2177	DIF220402199556	Ciudad de México	Benito Juárez	Benito Juárez	Municipio Libre 1611, Sta Cruz Atoyac, Benito Juárez, 03310 Ciudad de México, CDMX	-99.1590816	19.3712879
2178	DIF220402199556	Ciudad de México	Azcapotzalco	Azcapotzalco	Calle Castilla Ote. s/n, Centro, Azcapotzalco, 02008 Ciudad de México, CDMX	-99.1844211	19.4843101
2179	DIF220402199556	Ciudad de México	Álvaro Obregón	Álvaro Obregón	C. Canario S/N, Tolteca, Álvaro Obregón, 01150 Ciudad de México, CDMX	-99.1950674	19.3894574
2180	DIF220402199556	Ciudad de México	Iztapalapa	Iztapalapa	Aldama, San Lucas, Iztapalapa, 09000 Ciudad de México, CDMX	-99.0927117	19.3589555
2181	DIF220402199556	Ciudad de México	Tlalpan	Tlalpan	Plaza de la Constitución No.1-Primer Piso, Tlalpan, 14000 Ciudad de México, CDMX	-99.1673902	19.2883822
2182	DIF220402200670	Ciudad de México	Azcapotzalco	Azcapotzalco	Calle Castilla Oriente s/n, colonia Azcapotzalco Centro, Alcaldía Azcapotzalco, código postal 02100, Ciudad de México	-99.1823017	19.4851542
2183	DIF220402204459	Ciudad de México	Miguel Hidalgo	Miguel Hidalgo	CALZADA CHIVATITO	-99.19	19.42
2184	DIF220402204479	Ciudad de México	Miguel Hidalgo	Miguel Hidalgo	CALZADA CHIVATITO	-99.19	19.42
2185	DIF220402199644	Ciudad de México	Benito Juárez	Benito Juárez	Municipio Libre 1611, Sta Cruz Atoyac, Benito Juárez, 03310 Ciudad de México, CDMX	-99.1590816	19.3712879
2186	DIF220402199644	Ciudad de México	Venustiano Carranza	Venustiano Carranza	Francisco del Paso Y Troncoso 219, Jardín Balbuena, Venustiano Carranza, 15900 Ciudad de México, CDMX	-99.1132501	19.4193599
2187	DIF220402199644	Ciudad de México	Iztapalapa	Iztapalapa	Aldama, San Lucas, Iztapalapa, 09000 Ciudad de México, CDMX	-99.0927117	19.3589555
2188	DIF220402204485	Ciudad de México	Miguel Hidalgo	Miguel Hidalgo	CALZADA CHIVATITO	-99.19	19.42
2189	DIF220402201741	Ciudad de México	Cuauhtémoc	Cuauhtémoc	Av. Insurgentes Nte. 423, San Simón Tolnahuac, Cuauhtémoc, 06900 Ciudad de México, CDMX	-99.1506163	19.4545242
2190	DIF220402201749	Ciudad de México	Álvaro Obregón	Álvaro Obregón	Alcaldía Álvaro Obregón	-99.1942241	19.389829
2191	DIF220402202621	Ciudad de México	Cuauhtémoc	Cuauhtémoc	Dr. Andrade y Arcos de Belen, Colonia Doctores VMC, Demarcación Territorial Cuauhtemoc, C.P. 06720, Ciudad de México	-99.1452012	19.4263798
2192	DIF220402201797	Ciudad de México	Cuauhtémoc	Cuauhtémoc	Av. Insurgentes Nte. 423, San Simón Tolnahuac, Cuauhtémoc, 06900 Ciudad de México, CDMX	-99.1506163	19.4545242
2193	DIF220402200398	Ciudad de México	Venustiano Carranza	Venustiano Carranza	EJE 1 NTE, AGRICOLA PANTITLÁN	-99.0744469	19.415288
2194	DIF220402170139	Ciudad de México	Iztapalapa	Iztapalapa	CALLE B DAVILA IGNACIO VALDIVA FRANCISCO ABURTO GENERAL M CABRERA J HERNANDEZ GENERAL PORFIRIO DIAZ HONORIO LEAL FRANCISCO QUINTANILLA M BADILLO COLONIA LAS PEÑAS, 09750 IZTAPALAPA, IZTAPALAPA CIUDAD DE MÉXICO ENTRE CALLE BENITO	-99.0542501	19.3343563



No.	FOLIO	ESTADO	MUNICIPIO	LOCALIDAD	DIRECCION	LONGITUD	LATITUD
2195	DIF220402170911	Ciudad de México	Iztapalapa	Iztapalapa	CALLE REFORMA DE LA SALUD REFORMA DEPORTIVA REFORMA SOCIAL REFORMA SINDICAL REFORMA DEPORTIVA ZACAPEXCO REFORMA EDUCATIVA REFORMA POLITICA Y CERRO DE LA ESTRELLA COLONIA REFORMA POLÍTICA, 09730 IZTAPALAPA, IZTAPALAPA CIUDAD DE MÉX	-99.0301172	19.341684
2196	DIF220402169657	Ciudad de México	Gustavo A. Madero	Gustavo A. Madero	AVENIDA FRANCISCO JOSÉ MACIN COLONIA C.T.M. EL RISCO, 07090 GUSTAVO A. MADERO, GUSTAVO A. MADERO CIUDAD DE MÉXICO ENTRE CALLE MARTÍNEZ ESCOBAR Y AVENIDA FRANCISCO JOSÉ MACIN, SE LOCALIZA ENTRE CALLE MARTÍNEZ ESCOBAR Y AVENIDA	-99.0962069	19.511002
2197	DIF220402170240	Ciudad de México	Iztapalapa	Iztapalapa	RETORNO RT 506 CALLE XOPA SUR 69 JORGE A RIVAS COLONIA CACAMA, 09080 IZTAPALAPA, IZTAPALAPA CIUDAD DE MÉXICO ENTRE CALLE RETORNO 509 Y EJE 8 SUR CALZ. ERMITA IZTAPALAPA Y , RETORNO RT 506 CALLE XOPA SUR 69 JORGE A RIVAS ENTR	-99.1250396	19.3603276
2198	DIF220402171255	Ciudad de México	Iztapalapa	Iztapalapa	CALLE SAMUEL GOMPERS 39 AVENIDA 2 AVENIDA SAMUEL GOMPERS Y CALLE 33 COLONIA SANTA CRUZ MEYEHUALCO, 09290 IZTAPALAPA, IZTAPALAPA CIUDAD DE MÉXICO ENTRE EJE VIAL EJE 8 SUR CALZ ERMITA IZTAPALPA Y CALLE SAMUEL GOMPERS 39 41, CAL	-99.0405963	19.3470578
2199	DIF220402170265	Ciudad de México	Iztapalapa	Iztapalapa	CALLE 15 DE SEPTIEMBRE COLONIA FUEGO NUEVO, 09800 IZTAPALAPA, IZTAPALAPA CIUDAD DE MÉXICO ENTRE CALLE RODOLFO DIESEL Y PROGRESO Y , CALLE 15 DE SEPTIEMBRE . ENTRE CALLE RODOLFO DIESEL Y PROGRESO. COLONIA FUEGO NUEVO CP. 0980	-99.0968468	19.3307455
2200	DIF220402198459	Ciudad de México	Cuauhtémoc	Cuauhtémoc	Arcos de Belén No. 79. Colonia Centro Histórico. C.P. 06000	-99.14809	19.4280085
2201	DIF220402205843	Ciudad de México	Cuauhtémoc	Cuauhtémoc	Calle República de el Salvador No. 59, Col.Centro, Alcaldía Cuauhtémoc, Ciudad de México	-99.1398266	19.4294917
2202	DIF220402205824	Ciudad de México	Cuauhtémoc	Cuauhtémoc	Calle Leandro Valle, S/N, Col.Centro, Alcaldía Cuauhtémoc, Ciudad de México	-99.1342809	19.4378616
2203	DIF220402172498	Ciudad de México	Iztapalapa	Iztapalapa	CALLE PLUTARCO ELIAS CALLES DENTRO DE UNIDAD HABITACIONAL COLONIA PROGRESISTA, 09240 IZTAPALAPA, IZTAPALAPA CIUDAD DE MÉXICO ENTRE CALLE EMILIO PORTES GIL Y UNIVERSIDAD Y AVENIDA DIAZ SOTO Y GAMA, CALLE PLUTARCO ELIAS CALLES	-99.063926	19.3562305
2204	DIF220402169962	Ciudad de México	Iztapalapa	Iztapalapa	CALLE VILLA FEDERAL VILLA ESPAÑA VILLA CE VILLA FLOR VILLA FLORIDA VILLA SILADER COLONIA DESARROLLO URBANO QUETZALCOATL, 09700 IZTAPALAPA, IZTAPALAPA CIUDAD DE MÉXICO ENTRE CALLE VILLA ENCARNACION Y AVENIDA VILLA CID, CALLE VILL	-99.0424696	19.326168
2205	DIF220402205849	Ciudad de México	Cuauhtémoc	Cuauhtémoc	Calle San Pablo, No.21, Col. La Merced, Alcaldía Cuauhtémoc, Ciudad de México	-99.1307027	19.4259983
2206	DIF220402205854	Ciudad de México	Cuauhtémoc	Cuauhtémoc	Justo Sierra No. 19 - 23, Col.Centro, Alcaldía Cuauhtémoc, Ciudad de México	-99.1329956	19.4353611
2207	DIF220402170524	Ciudad de México	Iztapalapa	Iztapalapa	CALLE TENEXPA SINALOA, BAJA CALIFORNIA PUEBLO ACULCO, 09410 IZTAPALAPA, IZTAPALAPA CIUDAD DE MÉXICO ENTRE CALLE AVENIDA DEL ROSAL ANDADOR CINCELADORES Y CALLE AVENIDA RIO CHURUBUSCO BAJA CALIFORNIA, CALLETENEXPA SINALOA BAJA	-99.1026148	19.3771915



No.	FOLIO	ESTADO	MUNICIPIO	LOCALIDAD	DIRECCION	LONGITUD	LATITUD
2208	DIF220402170974	Ciudad de México	Iztapalapa	Iztapalapa	CALLE DEL ROSAL Y 1RA CERRADA PUENTETITLA ROSAL BARRIO SAN LUCAS, 09000 IZTAPALAPA, IZTAPALAPA CIUDAD DE MÉXICO ENTRE CALLE CALZADA ERMITA IZTAPALAPA Y CALLE PUENTETITLA, DEL ROSAL Y 1RA CERRADA PUENTETITLA ROSAL ENTRE CALLE	-99.0975883	19.3563641
2209	DIF220402201687	Ciudad de México	Cuauhtémoc	Cuauhtémoc	Av. Insurgentes Nte. 423, San Simón Tolnahuac, Cuauhtémoc, 06900 Ciudad de México, CDMX	-99.1506163	19.4545242
2210	DIF220402201738	Ciudad de México	Azcapotzalco	Azcapotzalco	Calle Castilla Oriente s/n, colonia Azcapotzalco Centro, Alcaldía Azcapotzalco, código postal 02100, Ciudad de México	-99.1823017	19.4851542
2211	DIF220402201758	Ciudad de México	Cuauhtémoc	Cuauhtémoc	Av. Insurgentes Nte. 423, San Simón Tolnahuac, Cuauhtémoc, 06900 Ciudad de México, CDMX	-99.1506163	19.4545242
2212	DIF220402201771	Ciudad de México	Cuauhtémoc	Cuauhtémoc	Av. Insurgentes Nte. 423, San Simón Tolnahuac, Cuauhtémoc, 06900 Ciudad de México, CDMX	-99.1506163	19.4545242
2213	DIF220402201807	Ciudad de México	Cuauhtémoc	Cuauhtémoc	Av. Insurgentes Nte. 423, San Simón Tolnahuac, Cuauhtémoc, 06900 Ciudad de México, CDMX	-99.1506163	19.4545242
2214	DIF220402205141	Ciudad de México	La Magdalena Contreras	La Magdalena Contreras	Cerrada de San Jerónimo, Colonia San Jerónimo Aculco La Magdalena Contreras	-99.2225683	19.3267423
2215	DIF220402159564	Ciudad de México	Iztapalapa	Iztapalapa	CALLE MIXTECAS COLONIA PREDIO DEGOLLADO, 09700 IZTAPALAPA, IZTAPALAPA CIUDAD DE MÉXICO ENTRE CALLE OLMECAS Y CALLE ZAPOTECAS, CALLE EMPERADORES ZOQUE CALLE MIXTECAS ENTRE CALLE OLMECAS CALLE ZAPOTECAS CALLE EMPERADORES ZOQUE CO	-99.042115	19.3199719
2216	DIF220402202969	Ciudad de México	Venustiano Carranza	Venustiano Carranza	AV. Capitán Carlos León S/N, Col. Peñon de los Baños, Alcaldía Venustiano Carranza C.P. 15620	-99.08056	19.43761
2217	DIF220302125156	Ciudad de México	Coyoacán	Coyoacán	CALLE RANCHO GUADALUPE COLONIA CAMPESTRE COYOACÁN, 04938 COYOACÁN, COYOACÁN CIUDAD DE MÉXICO ENTRE CALLE RANCHO COCUITLÉ Y CALLE RANCHO LAGUNA, SE ENCUENTRA ENTRE RANCHO COCUITLÉ Y CALLE RANCHO LAGUNA	-99.1153284	19.3098502
2218	DIF220402206173	Ciudad de México	Cuajimalpa de Morelos	Cuajimalpa de Morelos	av. mexico esq. av. juarez s/n	-99.2995609	19.3572462
2219	DIF220402206188	Ciudad de México	Xochimilco	Xochimilco	avenida nuevoleon 22 col santa crusita	-99.103195	19.263653
2220	DIF220402206188	Ciudad de México	Xochimilco	Xochimilco	avenida nuevoleon 22 colonia santa crusita	-99.1053837	19.263653
2221	DIF220402177698	Ciudad de México	Iztapalapa	Iztapalapa	CALLE VILLA CASTÍN Y VILLA BRASUAL COLONIA DESARROLLO URBANO QUETZALCOATL, 09700 IZTAPALAPA, IZTAPALAPA CIUDAD DE MÉXICO ENTRE CALLE VILLA BERTHET TY VILLA BRUSUAL Y CALLE VILLA CADIMA Y VILLA CASTÍN, CALLE VILLA CASTÍN Y VIL	-99.0410989	19.333713
2222	DIF220402177720	Ciudad de México	Iztapalapa	Iztapalapa	CALLE VILLA DE REYES VILLA CAMPA 1RA Y 2DA CDA DE VILLA BRAZ COLONIA DESARROLLO URBANO QUETZALCOATL, 09700 IZTAPALAPA, IZTAPALAPA CIUDAD DE MÉXICO ENTRE CALLE VILLA CAMPA Y VILLA CARLOS Y CALLE VILLA CASTIN Y VILLA CID, AVENIDA	-99.0420449	19.3294395
2223	DIF220402203215	Ciudad de México	Tlalpan	Tlalpan	calle izamal mz. 134, LT.21,22,23 Y s/n, Colonia Lomas de Padierna, Alcaldía Tlalpan, C. P. 14240	-99.22303	19.29125
2224	DIF220402204527	Ciudad de México	La Magdalena Contreras	La Magdalena Contreras	Avenida Álvaro Obregón Numero 20, Colonia Barranca seca	-99.2398	19.3161



No.	FOLIO	ESTADO	MUNICIPIO	LOCALIDAD	DIRECCION	LONGITUD	LATITUD
2225	DIF220402177340	Ciudad de México	Iztapalapa	Iztapalapa	CALLE CDA MORELOS NUEVA REVOLUCION NOGAL PINO AGUJAS CINE MEXICANO COLONIA EL VERGEL, 09880 IZTAPALAPA, IZTAPALAPA CIUDAD DE MÉXICO ENTRE CALLE JACARANDAS Y AV 11 Y CALLE MORELOS Y PERICO, CALLE CINEMATOGRAFISTAS Y 1RA PRIV AGUJ	-99.081475	19.3168006
2226	DIF210402027289	Ciudad de México	Tlalpan	Tlalpan	CERRADA DE LOS PINOS PUEBLO SAN ANDRÉS TOTOLTEPEC, 14400 TLALPAN, TLALPAN CIUDAD DE MÉXICO ENTRE AVENIDA DEL TRABAJO Y , PRIVADA AVENIDA DEL TRABAJO A APROXIMADAMENTE 500 METROS AL NORTE DE LA VIALIDAD DE PROYECTO SOBRE LA	-99.1661355	19.2295154
2227	DIF220102065762	Ciudad de México	Gustavo A. Madero	Gustavo A. Madero	Ciudad de México, Alcaldía Gustavo A. Madero, colonia Villa Gustavo A. Madero	-99.11304	19.48303
2228	DIF220102065744	Ciudad de México	Gustavo A. Madero	Gustavo A. Madero	Ciudad de México, Alcaldía Gustavo A. Madero, colonia Villa Gustavo A. Madero	-99.11304	19.48303
2229	DIF220102065761	Ciudad de México	Gustavo A. Madero	Gustavo A. Madero	Ciudad de México, Alcaldía Gustavo A. Madero, colonia Villa Gustavo A. Madero	-99.11304	19.48303
2230	DIF220202071476	Ciudad de México	Iztapalapa	Iztapalapa	DADO QUE ES GASTO INDIRECTO EL PROYECTO SE UBICA EN LA CABECERA MUNICIPAL	-99.092623	19.359004
2231	DIF220202077863	Ciudad de México	Benito Juárez	Benito Juárez	CALLE MATÍAS ROMERO COLONIA LETRÁN VALLE, 03650 BENITO JUÁREZ, BENITO JUÁREZ CIUDAD DE MÉXICO ENTRE CALLE MITLA Y CALLE TRES ZAPOTES, CALLE LUIS BRAILE EL INMUEBLE DE PROYECTO SE ENCUENTRA A APROXIMADAMENTE 800 METROS DE LA EST	-99.1514086	19.3779345
2232	DIF220202077927	Ciudad de México	Benito Juárez	Benito Juárez	EJE VIAL EJE CENTRAL LÁZARO CÁRDENAS COLONIA NIÑOS HÉROES, 03440 BENITO JUÁREZ, BENITO JUÁREZ CIUDAD DE MÉXICO ENTRE AVENIDA CUMBRES DE MALTRATA Y CALLE ROMERO, CALLE SIMON BOLIVAR EL SITIO DE LA OBRA SE ENCUENTRA A APROXIMADAME	-99.14694	19.386
2233	DIF220202088655	Ciudad de México	Iztacalco	Iztacalco	AV. TE S/N, ESQ. RIO CHURUBUSCO	-99.098568	19.394918
2234	DIF220202078453	Ciudad de México	Benito Juárez	Benito Juárez	CALLE CASTILLA COLONIA ÁLAMOS, 03400 BENITO JUÁREZ, BENITO JUÁREZ CIUDAD DE MÉXICO ENTRE CALLE CADIZ Y CALLE SORIA, CALLE SIMON BOLIVAR SE ENCUENTRA A UN COSTADO DEL JARDÍN SANTIAGO XICOTÉNCATL	-99.1428	19.39862
2235	DIF220302126897	Ciudad de México	Gustavo A. Madero	Gustavo A. Madero	CERRADA FRANCISCO VILLA 16 16 INTERIOR 0 0 COLONIA CUAUTEPEC DE MADERO, 07200 GUSTAVO A. MADERO, GUSTAVO A. MADERO CIUDAD DE MÉXICO ENTRE AVENIDA DEL CASTILLO Y CALLE GUADALUPE VICTORIA, SE ENCUENTRA ENTRE AV. DEL CASTILLO Y C	-99.1387012	19.5415397
2236	DIF220302126053	Ciudad de México	Gustavo A. Madero	Gustavo A. Madero	CALLEJON 2DO DEL CARMEN 3 INTERIOR 0 COLONIA DEL CARMEN, 07199 GUSTAVO A. MADERO, GUSTAVO A. MADERO CIUDAD DE MÉXICO ENTRE CALLE BENITO JUAREZ Y CALLE FRANCISCO I MADERO, SE ENCUENTRA ENTRE CALLE BENITO JUAREZ Y CALLE FRANCIS	-99.1362741	19.5436505
2237	DIF220302127606	Ciudad de México	Gustavo A. Madero	Gustavo A. Madero	CERRADA 4A NICANDRO CASTILLO Z5 7 LT 7 INTERIOR 0 MZ 21 C LT 7 COLONIA JUVENTINO ROSAS, 07150 GUSTAVO A. MADERO, GUSTAVO A. MADERO CIUDAD DE MÉXICO ENTRE CALLE NICANDRO CASTILLO Y CALLE SAN MIGUEL, SE ENCUENTRA ENTRE CALLE NIC	-99.1343296	19.5645398



No.	FOLIO	ESTADO	MUNICIPIO	LOCALIDAD	DIRECCION	LONGITUD	LATITUD
2238	DIF220302127611	Ciudad de México	Gustavo A. Madero	Gustavo A. Madero	CERRADA 4A NICANDRO CASTILLO Z5 7 LT 7 INTERIOR 0 MZ 21 C LT 7 COLONIA JUVENTINO ROSAS, 07150 GUSTAVO A. MADERO, GUSTAVO A. MADERO CIUDAD DE MÉXICO ENTRE CALLE NICANDRO CASTILLO Y CALLE SAN MIGUEL, SE ENCUENTRA ENTRE CALLE NIC	-99.134335	19.5645474
2239	DIF220302124541	Ciudad de México	Coyoacán	Coyoacán	CALLE NEZAHUALCOYOTL COLONIA SAN PABLO TEPETLAPA, 04620 COYOACÁN, COYOACÁN CIUDAD DE MÉXICO ENTRE CALLE HIDALGO Y AVENIDA DIVISION DEL NORTE, SE ENCUENTRA ENTRE CALLE HIDALGO Y AVENIDA DIVISION DEL NORTE	-99.1397449	19.3237156
2240	DIF220302125369	Ciudad de México	Gustavo A. Madero	Gustavo A. Madero	AVENIDA LAS TORRES 5 LT 5 INTERIOR MZ 7 LT 5 COLONIA VISTA HERMOSA, 07187 GUSTAVO A. MADERO, GUSTAVO A. MADERO CIUDAD DE MÉXICO ENTRE CALLE SIERRA MEXICO Y AVENIDA BRECHA CERRO DEL CHIQUIHUIE, SE ENCUENTRA ENTRE CALLE SIERRA	-99.1249017	19.543252
2241	DIF220302125375	Ciudad de México	Gustavo A. Madero	Gustavo A. Madero	CALLE LOMA DE LA LUNA 38 LT 38 INTERIOR 0 MZ 63 LT 38 COLONIA VISTA HERMOSA, 07187 GUSTAVO A. MADERO, GUSTAVO A. MADERO CIUDAD DE MÉXICO ENTRE CALLE LOMA DEL SOL Y CALLE HEDRON, SE ENCUENTRA ENTRE CALLE LOMA DEL SOL Y CALLE HE	-99.1220758	19.5479521
2242	DIF220302125386	Ciudad de México	Gustavo A. Madero	Gustavo A. Madero	CALLE AZUCENAS 15 LT 15 INTERIOR 0 MZ 8 LT 15 COLONIA VISTA HERMOSA, 07187 GUSTAVO A. MADERO, GUSTAVO A. MADERO CIUDAD DE MÉXICO ENTRE CALLE BUENAVISTA Y CALLE HEDRON, SE ENCUENTRA ENTRE CALLE BUENAVISTA Y CALLE HEDRON COMO RE	-99.1229341	19.5479066
2243	DIF220302125390	Ciudad de México	Gustavo A. Madero	Gustavo A. Madero	CALLE LOMA DE LA LUNA 53 LT 53 INTERIOR 0 MZ 63 LT 53 COLONIA VISTA HERMOSA, 07187 GUSTAVO A. MADERO, GUSTAVO A. MADERO CIUDAD DE MÉXICO ENTRE CALLE LOMA BONITA Y CALLE LOMA DEL SOL, SE ENCUENTRA ENTRE CALLE LOMA BONITA Y CALL	-99.121813	19.5484779
2244	DIF220302126189	Ciudad de México	Gustavo A. Madero	Gustavo A. Madero	CALLE AÑO 1810 113 113 INTERIOR 0 113 COLONIA LA LAGUNA TICOMÁN, 07340 GUSTAVO A. MADERO, GUSTAVO A. MADERO CIUDAD DE MÉXICO ENTRE CALLE BANDERA Y CALLE ESCUADRON, SE ENCUENTRA ENTRE CALLE BANDERA Y CALLE ESCUADRÓN COMO REFERE	-99.1334726	19.5151968
2245	DIF220302127728	Ciudad de México	Benito Juárez	Benito Juárez	CALLE ELISA COLONIA NATIVITAS, 03500 BENITO JUÁREZ, BENITO JUÁREZ CIUDAD DE MÉXICO ENTRE CALLE DON JUAN Y EJE VIAL 5 SUR, CALLE VIRGINIA SE ENCUENTRA A DOS CALLES DE CALZADA DE TLALPAN A APROXIMADAMENTE 200 METROS DE LA ESTACIÓN	-99.1381966	19.3821592
2246	DIF220302125394	Ciudad de México	Gustavo A. Madero	Gustavo A. Madero	CALLE LOMA DE LA LUNA 53 LT 53 INTERIOR 0 MZ 63 LT 53 COLONIA VISTA HERMOSA, 07187 GUSTAVO A. MADERO, GUSTAVO A. MADERO CIUDAD DE MÉXICO ENTRE CALLE LOMA BONITA Y CALLE LOMA DEL SOL, SE ENCUENTRA ENTRE CALLE LOMA BONITA Y CALL	-99.1218774	19.5484576
2247	DIF220302125396	Ciudad de México	Gustavo A. Madero	Gustavo A. Madero	CALLE TEPEHUAJES 2 LT 2 INTERIOR 0 MZ 24 LT 2 COLONIA TLALPEXCO, 07187 GUSTAVO A. MADERO, GUSTAVO A. MADERO CIUDAD DE MÉXICO ENTRE AVENIDA BRECHA CERRO DEL CHIQUIHUIE Y CALLE AZUCENAS, SE ENCUENTRA ENTRE CALLE AZUCENAS Y AVEN	-99.1233526	19.5474769



No.	FOLIO	ESTADO	MUNICIPIO	LOCALIDAD	DIRECCION	LONGITUD	LATITUD
2248	DIF220302125409	Ciudad de México	Gustavo A. Madero	Gustavo A. Madero	AVENIDA DEL CASTILLO 6 LT 6 INTERIOR 0 MZ 3 LT 6 COLONIA LA CASILDA, 07150 GUSTAVO A. MADERO, GUSTAVO A. MADERO CIUDAD DE MÉXICO ENTRE CALLE MIGUEL LERDO DE TEJADA Y AVENIDA BRECHA CERRO DEL CHIQUIHUIITE, SE ENCUENTRA ENTRE CAL	-99.1274296	19.5571231
2249	DIF220302126215	Ciudad de México	Gustavo A. Madero	Gustavo A. Madero	CALLE ATIZAPAN DE ZARAGOZA 1276 LT 1276 INTERIOR 0 MZ 94 LT 1276 COLONIA SAN FELIPE DE JESÚS, 07510 GUSTAVO A. MADERO, GUSTAVO A. MADERO CIUDAD DE MÉXICO ENTRE CALLE SAN JUAN DE LOS LAGOS Y CALLE TEPATITLAN, SE ENCUENTRA ENTRE	-99.070102	19.4963839
2250	DIF220302126224	Ciudad de México	Gustavo A. Madero	Gustavo A. Madero	CALLE ATIZAPAN DE ZARAGOZA 1276 LT 1276 INTERIOR 0 MZ 94 LT 1276 COLONIA SAN FELIPE DE JESÚS, 07510 GUSTAVO A. MADERO, GUSTAVO A. MADERO CIUDAD DE MÉXICO ENTRE CALLE SAN JUAN DE LOS LAGOS Y CALLE TEPATITLAN, SE ENCUENTRA ENTRE	-99.0700981	19.4963515
2251	DIF220302126959	Ciudad de México	Gustavo A. Madero	Gustavo A. Madero	CERRADA SAN MARCOS 7 LT 7 INTERIOR 0 MZ 16 LT 7 COLONIA MALACATES, 07119 GUSTAVO A. MADERO, GUSTAVO A. MADERO CIUDAD DE MÉXICO ENTRE AVENIDA TOKIO Y CALLE SAN LUCAS, SE ENCUENTRA ENTRE AV. TOKIO Y CALLE SAN LUCAS COMO REFERENC	-99.1343171	19.5755586
2252	DIF220302125214	Ciudad de México	Iztapalapa	Iztapalapa	DADO QUE ES GASTO INDIRECTO EL PROYECTO SE UBICA EN LA CABECERA MUNICIPAL	-99.092623	19.359004
2253	DIF220302125423	Ciudad de México	Gustavo A. Madero	Gustavo A. Madero	AVENIDA DEL CASTILLO 6 LT 6 INTERIOR 0 MZ 3 LT 6 COLONIA LA CASILDA, 07150 GUSTAVO A. MADERO, GUSTAVO A. MADERO CIUDAD DE MÉXICO ENTRE CALLE MIGUEL LERDO DE TEJADA Y AVENIDA BRECHA CERRO DEL CHIQUIHUIITE, SE ENCUENTRA ENTRE CAL	-99.1274511	19.5570877
2254	DIF220302125424	Ciudad de México	Gustavo A. Madero	Gustavo A. Madero	AVENIDA DEL CASTILLO 6 LT 6 INTERIOR 0 MZ 3 LT 6 COLONIA LA CASILDA, 07150 GUSTAVO A. MADERO, GUSTAVO A. MADERO CIUDAD DE MÉXICO ENTRE CALLE MIGUEL LERDO DE TEJADA Y AVENIDA BRECHA CERRO DEL CHIQUIHUIITE, SE ENCUENTRA ENTRE CAL	-99.1274457	19.5571332
2255	DIF220302125436	Ciudad de México	Gustavo A. Madero	Gustavo A. Madero	CERRADA 1A JOYA DE NIEVES 11 LT 11 INTERIOR 0 MZ 42 LT 11 COLONIA LA CASILDA, 07150 GUSTAVO A. MADERO, GUSTAVO A. MADERO CIUDAD DE MÉXICO ENTRE CALLE JOYA DE NIEVES Y CERRADA 3A MIGUEL LERDO DE TEJADA, SE ENCUENTRA ENTRE CALLE	-99.1277408	19.5588671
2256	DIF220302126243	Ciudad de México	Gustavo A. Madero	Gustavo A. Madero	CALLE 305 308 0 INTERIOR 0 0 COLONIA NUEVA ATZACOALCO, 07420 GUSTAVO A. MADERO, GUSTAVO A. MADERO CIUDAD DE MÉXICO ENTRE AVENIDA 308 Y AVENIDA 306, SE ENCUENTRA ENTRE AV. 308 Y AV. 306 COMO REFERENCIA SE ENCUENTRA TIENDA DE AB	-99.089903	19.4946735
2257	DIF220302126983	Ciudad de México	Gustavo A. Madero	Gustavo A. Madero	CALLE MIRADOR 14 LT 14 INTERIOR 0 MZ 27 LT 14 COLONIA MALACATES, 07119 GUSTAVO A. MADERO, GUSTAVO A. MADERO CIUDAD DE MÉXICO ENTRE CALLE PALMA CASTILLA Y CALLE AQUILES SERDAN, SE ENCUENTRA ENTRE CALLE PALMA CASTILLA Y CALLE AQ	-99.1308234	19.5733736



No.	FOLIO	ESTADO	MUNICIPIO	LOCALIDAD	DIRECCION	LONGITUD	LATITUD
2258	DIF220302126985	Ciudad de México	Gustavo A. Madero	Gustavo A. Madero	CALLE BARRANCA CHICA 3 LT 3 A INTERIOR 0 MZ 162 LT 3 A COLONIA LOMAS DE CUAUTEPEC, 07110 GUSTAVO A. MADERO, GUSTAVO A. MADERO CIUDAD DE MÉXICO ENTRE CALLE FUJIYAMA Y CALLE MONTE EVEREST, SE ENCUENTRA ENTRE CALLE FUJIYAMA Y CA	-99.1359585	19.5721661
2259	DIF220302127376	Ciudad de México	Gustavo A. Madero	Gustavo A. Madero	CALLE BARRANCA CHICA 3 LT 3 A INTERIOR 0 MZ 162 LT 3 A COLONIA LOMAS DE CUAUTEPEC, 07110 GUSTAVO A. MADERO, GUSTAVO A. MADERO CIUDAD DE MÉXICO ENTRE CALLE FUJIYAMA Y CALLE MONTE EVEREST, SE ENCUENTRA ENTRE CALLE FUJIYAMA Y CA	-99.135988	19.5722066
2260	DIF220302124904	Ciudad de México	Coyoacán	Coyoacán	CALLE MARIO YAÑEZ COLONIA NUEVA DÍAZ ORDAZ, 04390 COYOACÁN, COYOACÁN CIUDAD DE MÉXICO ENTRE CALLE GUELATAO Y CALLE TEPETLAPA, SE ENCUENTRA ENTRE CALLE GUELATAO Y CALLE TEPETLAPA	-99.1461583	19.3252615
2261	DIF220302119456	Ciudad de México	Coyoacán	Coyoacán	CALLE XOCOYOACÁN COLONIA PEDREGAL DE SANTO DOMINGO, 04369 COYOACÁN, COYOACÁN CIUDAD DE MÉXICO ENTRE CALLE ZACATULA Y CALLE NEPANTLA, SE LOCALIZA ENTRE CALLE ZACATULA Y CALLE NEPANTLA	-99.1635395	19.3358567
2262	DIF220302127450	Ciudad de México	Gustavo A. Madero	Gustavo A. Madero	CALLE JUAN ZAIZAR 1 LT 1 INTERIOR 0 MZ 103 LT 1 COLONIA COMPOSITORES MEXICANOS, 07130 GUSTAVO A. MADERO, GUSTAVO A. MADERO CIUDAD DE MÉXICO ENTRE PROLONGACION AGUSTIN LARA Y CALLE TITO G, SE ENCUENTRA ENTRE PROL. AGUSTIN LARA	-99.1428726	19.5679032
2263	DIF220302126739	Ciudad de México	Gustavo A. Madero	Gustavo A. Madero	CALLE SANTIAGO JARILLO 19 LT 19 INTERIOR 0 MZ 2 LT 19 COLONIA QUETZALCOATL III, 07164 GUSTAVO A. MADERO, GUSTAVO A. MADERO CIUDAD DE MÉXICO ENTRE CALLE COMETA Y CALLE H, SE ENCUENTRA ENTRE CALLE COEMTA Y CALLE HACIENDA LA ESCA	-99.141563	19.5602689
2264	DIF220302124638	Ciudad de México	Coyoacán	Coyoacán	CERRADA 2DA. DE CÁLIZ COLONIA EL RELOJ, 04640 COYOACÁN, COYOACÁN CIUDAD DE MÉXICO ENTRE CALLE COROLA Y CALLE CÁLIZ, SE LOCALIZA ENTRE CALLES COROLA Y CÁLIZ	-99.140682	19.3179248
2265	DIF220302124641	Ciudad de México	Coyoacán	Coyoacán	CERRADA 5TA. DE CÁLIZ COLONIA EL RELOJ, 04640 COYOACÁN, COYOACÁN CIUDAD DE MÉXICO ENTRE CALLE COROLA Y CALLE CÁLIZ, CALLES COROLA Y CÁLIZ	-99.1413633	19.318107
2266	DIF220302124644	Ciudad de México	Coyoacán	Coyoacán	CERRADA 6TA CERRADA DE CALIZ COLONIA EL RELOJ, 04640 COYOACÁN, COYOACÁN CIUDAD DE MÉXICO ENTRE CERRADA 5TA DE CALIZ Y CERRADA 7MA DE CALIZ, CERRADAS 5TA DE CALIZ Y 7MA DE CALIZ	-99.141596	19.3181222
2267	DIF220302124647	Ciudad de México	Coyoacán	Coyoacán	CERRADA 8A DE CÁLIZ COLONIA EL RELOJ, 04640 COYOACÁN, COYOACÁN CIUDAD DE MÉXICO ENTRE CERRADA 7MA DE CÁLIZ Y CERRADA 9A DE CÁLIZ, SE ENCUENTRA ENTRE CERRADA 7MA DE CÁLIZ Y 9A DE CÁLIZ	-99.1421129	19.3179855
2268	DIF220302124652	Ciudad de México	Coyoacán	Coyoacán	CERRADA PISTILO COLONIA EL RELOJ, 04640 COYOACÁN, COYOACÁN CIUDAD DE MÉXICO ENTRE CALLE CÁLIZ Y CALLE BOTÓN, SE LOCALIZA ENTRE CALLES CÁLIZ Y BOTÓN	-99.1432676	19.3186284
2269	DIF220302124653	Ciudad de México	Coyoacán	Coyoacán	CALLE BOTÓN COLONIA EL RELOJ, 04640 COYOACÁN, COYOACÁN CIUDAD DE MÉXICO ENTRE CALLE PISTILO Y CALLE CÁLIZ, SE ENCUENTRA ENTRE CALLE PISTILO Y CALLE CÁLIZ	-99.1428371	19.3192258



No.	FOLIO	ESTADO	MUNICIPIO	LOCALIDAD	DIRECCION	LONGITUD	LATITUD
2270	DIF220302125030	Ciudad de México	Coyoacán	Coyoacán	CERRADA URSULO GALVÁN COLONIA CULHUACÁN CTM SECCIÓN VI, 04480 COYOACÁN, COYOACÁN CIUDAD DE MÉXICO ENTRE AVENIDA SANTA ANA Y CERRADA SANTIAGO VALVERDE, SE LOCALIZA ENTRE AVENIDA SANTA ANA Y CERRADA SANTIAGO VALVERDE	-99.1251221	19.3287226
2271	DIF220302125031	Ciudad de México	Coyoacán	Coyoacán	CERRADA SANTIAGO VALVERDE COLONIA CULHUACÁN CTM SECCIÓN VI, 04480 COYOACÁN, COYOACÁN CIUDAD DE MÉXICO ENTRE CALLE URSULO GALVÁN Y AVENIDA H. ESCUELA NAVAL MILITAR, SE ENCUENTRA ENTRE CALLE URSULO GALVÁN Y AV H. ESCUELA NAVAL M	-99.1241822	19.328209
2272	DIF220302126754	Ciudad de México	Gustavo A. Madero	Gustavo A. Madero	PRIVADA SANTIAGO JARILLO 5 LT 5 INTERIOR 0 MZ 2 LT 5 COLONIA QUETZALCOATL III, 07164 GUSTAVO A. MADERO, GUSTAVO A. MADERO CIUDAD DE MÉXICO ENTRE CALLE SANTIAGO JARILLO Y CALLE COMETA, SE ENCUENTRA ENTRE CALLE SANTIAGO JARILLO	-99.1416595	19.5601274
2273	DIF220302126771	Ciudad de México	Gustavo A. Madero	Gustavo A. Madero	PRIVADA SANTIAGO JARILLO 5 LT 5 INTERIOR 0 MZ 2 LT 5 COLONIA QUETZALCOATL III, 07164 GUSTAVO A. MADERO, GUSTAVO A. MADERO CIUDAD DE MÉXICO ENTRE CALLE SANTIAGO JARILLO Y CALLE COMETA, SE ENCUENTRA ENTRE CALLE SANTIAGO JARILLO	-99.1416649	19.5601425
2274	DIF220302127534	Ciudad de México	Gustavo A. Madero	Gustavo A. Madero	CERRADA 1A BARRANCA DEL TESORO 6 LT 6 INTERIOR 0 197601 COLONIA FORESTAL, 07140 GUSTAVO A. MADERO, GUSTAVO A. MADERO CIUDAD DE MÉXICO ENTRE CALLE BARRANCA DEL TESORO Y CERRADA 2A DE CAMPOS ELISEOS, SE ENCUENTRA ENTRE CALLE BAR	-99.128607	19.5701682
2275	DIF220302125073	Ciudad de México	Coyoacán	Coyoacán	CALLE FRANCISCA GARCIA BATLE COLONIA CULHUACÁN CTM SECCIÓN VIII, 04909 COYOACÁN, COYOACÁN CIUDAD DE MÉXICO ENTRE CALLE ROSARIO CASTELLANOS Y CALLE MARÍA DEL MAR, SE ENCUENTRA ENTRE CALLE ROSARIO CASTELLANOS Y CALLE MARÍA DEL M	-99.1039314	19.3181766
2276	DIF220302126071	Ciudad de México	Gustavo A. Madero	Gustavo A. Madero	CERRADA 3ER DE HANK GONZALEZ 9 LT 9 INTERIOR 0 MZ 12 LT 9 COLONIA DEL CARMEN, 07199 GUSTAVO A. MADERO, GUSTAVO A. MADERO CIUDAD DE MÉXICO ENTRE CALLE HANK GONZALEZ Y CALLE AGUILILLA, SE ENCUENTRA ENTRE CALLE HANK GONZALEZ Y CA	-99.1313765	19.5420286
2277	DIF220302126781	Ciudad de México	Gustavo A. Madero	Gustavo A. Madero	ANDADOR SANTIAGO JARILLO 31 LT 31 INTERIOR 0 MZ 1 LT 31 COLONIA QUETZALCOATL III, 07164 GUSTAVO A. MADERO, GUSTAVO A. MADERO CIUDAD DE MÉXICO ENTRE CALLE SANTIAGO JARILLO Y CALLE COMETA, SE ENCUENTRA ENTRE CALLE SANTIAGO JARIL	-99.1415912	19.5599302
2278	DIF220302126788	Ciudad de México	Gustavo A. Madero	Gustavo A. Madero	CALLE PEÑAS NEGRAS 704 LT 704 INTERIOR 0 MZ 71 LT 704 COLONIA EL TEPETATAL, 07130 GUSTAVO A. MADERO, GUSTAVO A. MADERO CIUDAD DE MÉXICO ENTRE CALLE CALVARIO Y CALLE SAN ANTONIO, SE ENCUENTRA ENTRE CALLE CALVARIO Y CALLE SAN AN	-99.1384414	19.5606992
2279	DIF220302126792	Ciudad de México	Gustavo A. Madero	Gustavo A. Madero	CALLE PEÑAS NEGRAS 704 LT 704 INTERIOR 0 MZ 71 LT 704 COLONIA EL TEPETATAL, 07130 GUSTAVO A. MADERO, GUSTAVO A. MADERO CIUDAD DE MÉXICO ENTRE CALLE CALVARIO Y CALLE SAN ANTONIO, SE ENCUENTRA ENTRE CALLE CALVARIO Y CALLE SAN AN	-99.1383877	19.560679



No.	FOLIO	ESTADO	MUNICIPIO	LOCALIDAD	DIRECCION	LONGITUD	LATITUD
2280	DIF220302127537	Ciudad de México	Gustavo A. Madero	Gustavo A. Madero	CALLE JACARANDAS 28 LT 28 INTERIOR 0 MZ 41 F LT 28 COLONIA FORESTAL II, 07144 GUSTAVO A. MADERO, GUSTAVO A. MADERO CIUDAD DE MÉXICO ENTRE CALLE ALCATRAZ Y PROLONGACION JUVENTINO ROSAS, SE ENCUENTRA ENTRE CALLE ALCATRAZ Y PROL.	-99.1285982	19.572885
2281	DIF220302124434	Ciudad de México	Coyoacán	Coyoacán	CERRADA JOSÉ LÓPEZ PORTILLO COLONIA VIEJO EJIDO DE SANTA ÚRSULA COAPA, 04980 COYOACÁN, COYOACÁN CIUDAD DE MÉXICO ENTRE CALLE MARGARITA MAZA DE JUÁREZ Y CALLE FRANCISCO I. MADERO, S EENCUENTRA ENTRE CALLE MARGARITA MAZA DE JUÁR	-99.140807	19.3045671
2282	DIF220302126091	Ciudad de México	Gustavo A. Madero	Gustavo A. Madero	CALLE TLALOC 20 LT 20 INTERIOR 0 MZ 32 LT 20 COLONIA LA PASTORA, 07290 GUSTAVO A. MADERO, GUSTAVO A. MADERO CIUDAD DE MÉXICO ENTRE CALLE CACAMATZIN Y CALLE NETZAHUALCOYOTL, SE ENCUENTRA ENTRE CALLE CACAMATZIN Y CALLE NETZAHUAL	-99.1368884	19.5245262
2283	DIF220302126803	Ciudad de México	Gustavo A. Madero	Gustavo A. Madero	CALLE PEÑAS NEGRAS 704 LT 704 INTERIOR 0 MZ 71 LT 704 COLONIA EL TEPETATAL, 07130 GUSTAVO A. MADERO, GUSTAVO A. MADERO CIUDAD DE MÉXICO ENTRE CALLE CALVARIO Y CALLE SAN ANTONIO, SE ENCUENTRA ENTRE CALLE CALVARIO Y CALLE SAN AN	-99.1384619	19.5606977
2284	DIF220302126810	Ciudad de México	Gustavo A. Madero	Gustavo A. Madero	CALLE GUANAJUATO 1 LT 1 INTERIOR 0 MZ 36 LT 1 COLONIA LOMA LA PALMA, 07160 GUSTAVO A. MADERO, GUSTAVO A. MADERO CIUDAD DE MÉXICO ENTRE CALLE PAZ Y CALLE PUERTO MARFIL, SE ENCUENTRA ENTRE CALLE PAZ Y CALLE PUERTO MARFIL COMO R	-99.1414074	19.5544419
2285	DIF220302126816	Ciudad de México	Gustavo A. Madero	Gustavo A. Madero	CALLE GUANAJUATO 1 LT 1 INTERIOR 0 MZ 36 LT 1 COLONIA LOMA LA PALMA, 07160 GUSTAVO A. MADERO, GUSTAVO A. MADERO CIUDAD DE MÉXICO ENTRE CALLE PAZ Y CALLE PUERTO MARFIL, SE ENCUENTRA ENTRE CALLE PAZ Y CALLE PUERTO MARFIL COMO RE	-99.1414351	19.5544621
2286	DIF220302126819	Ciudad de México	Gustavo A. Madero	Gustavo A. Madero	CERRADA 1A DE AZTLAN 9 LT 9 INTERIOR 0 MZ 16 LT 9 COLONIA TLACAÉLEL, 07164 GUSTAVO A. MADERO, GUSTAVO A. MADERO CIUDAD DE MÉXICO ENTRE CALLE AZTLAN Y CALLE TLECATZIN, SE ENCUENTRA ENTRE CALLE AZTLAN Y CALLE TLECATZIN COMO REF	-99.14465	19.5587746
2287	DIF220302126846	Ciudad de México	Gustavo A. Madero	Gustavo A. Madero	CALLE BENITO JUAREZ 75 75 INTERIOR 0 0 COLONIA CASTILLO CHICO, 07220 GUSTAVO A. MADERO, GUSTAVO A. MADERO CIUDAD DE MÉXICO ENTRE CALLE TENOCHTITLAN Y AVENIDA DEL CASTILLO, SE ENCUENTRA ENTRE CALLE TENOCHTITLAN Y AV. DEL CASTIL	-99.1359921	19.5424648
2288	DIF220302126847	Ciudad de México	Gustavo A. Madero	Gustavo A. Madero	CALLE BENITO JUAREZ 75 75 INTERIOR 0 0 COLONIA CASTILLO CHICO, 07220 GUSTAVO A. MADERO, GUSTAVO A. MADERO CIUDAD DE MÉXICO ENTRE CALLE TENOCHTITLAN Y AVENIDA DEL CASTILLO, SE ENCUENTRA ENTRE CALLE TENOCHTITLAN Y AV. DEL CASTIL	-99.1358912	19.5424214
2289	DIF220302127623	Ciudad de México	Benito Juárez	Benito Juárez	ANDADOR AVENIDA CUAUHEMOC COLONIA SANTA CRUZ ATOYAC, 03310 BENITO JUÁREZ, BENITO JUÁREZ CIUDAD DE MÉXICO ENTRE EJE VIAL 7 MUNICIPIO LIBRE Y CALLE MIGUEL LAURENT, AVENIDA DIVISION DEL NORTE SE ENCUENTRA A 100 METROS DE LA ESTACI	-99.16008	19.37218



No.	FOLIO	ESTADO	MUNICIPIO	LOCALIDAD	DIRECCION	LONGITUD	LATITUD
2290	DIF220302127625	Ciudad de México	Benito Juárez	Benito Juárez	CALLE REPUBLICAS COLONIA PORTALES SUR, 03300 BENITO JUÁREZ, BENITO JUÁREZ CIUDAD DE MÉXICO ENTRE CALLE RUMANIA Y CALLE BELGICAS, EJE VIAL 7-A SUR SE ENCUENTRA A CUATRO CALLES DE CALZADA DE TLALPAN A LA ALTURA DE LA ESTACIÓN ERM	-99.1466041	19.3637404
2291	DIF220302128037	Ciudad de México	Benito Juárez	Benito Juárez	CALLE ZACAHUITZCO COLONIA DEL CARMEN, 03540 BENITO JUÁREZ, BENITO JUÁREZ CIUDAD DE MÉXICO ENTRE CALLE LOURDES Y CALLE ELISA, CALLE NORMANDÍA SE ENCUENTRA A DOS CALLES DE CALZADA DE TLALPAN A LA ALTURA DE LA ESTACIÓN NATIVITAS DE	-99.13861	19.37579
2292	DIF220302126854	Ciudad de México	Gustavo A. Madero	Gustavo A. Madero	CALLE TIZOC 8 LT 8 INTERIOR 0 MZ 16 LT 8 COLONIA CASTILLO CHICO, 07220 GUSTAVO A. MADERO, GUSTAVO A. MADERO CIUDAD DE MÉXICO ENTRE CALLE XOCHITLA Y CALLE LA CAÑADA, SE ENCUENTRA ENTRE CALLE XOCHITLA Y CALLE LA CAÑADA COMO REFE	-99.1353967	19.5409937
2293	DIF220302126030	Ciudad de México	Gustavo A. Madero	Gustavo A. Madero	CALLE LAZARO CARDENAS 12 LT 12 A INTERIOR 0 MZ 70 LT 12 A COLONIA LA CASILDA, 07150 GUSTAVO A. MADERO, GUSTAVO A. MADERO CIUDAD DE MÉXICO ENTRE CERRADA JARDIN Y CALLE ALTO VALLE, SE ENCUENTRA ENTRE CERRADA JARDIN Y CALLE ALTO	-99.1248279	19.55684
2294	DIF220302126033	Ciudad de México	Gustavo A. Madero	Gustavo A. Madero	CALLE FLOR DEL CARMEN 9 LT 9 INTERIOR 0 MZ 23 A LT 9 COLONIA AMPLIACIÓN COCOYOTES, 07180 GUSTAVO A. MADERO, GUSTAVO A. MADERO CIUDAD DE MÉXICO ENTRE CALLE FLOR DE SANTIAGO Y CALLE FLOR DE CORPUS, SE ENCUENTRA ENTRE CALLE FLOR	-99.1277784	19.5510215
2295	DIF220302126037	Ciudad de México	Gustavo A. Madero	Gustavo A. Madero	AVENIDA FELIPE ANGELES 51 LT 51 INTERIOR 0 MZ 66 B LT 51 COLONIA PALMATITLA, 07170 GUSTAVO A. MADERO, GUSTAVO A. MADERO CIUDAD DE MÉXICO ENTRE CALLE FELIPE ANGELES Y CERRADA CUARTA APANGO, SE ENCUENTRA ENTRE CALLE FELIPE ANGE	-99.1320978	19.5540971
2296	DIF220302124520	Ciudad de México	Coyoacán	Coyoacán	CALLE JARDÍN COLONIA ATLÁNTIDA, 04370 COYOACÁN, COYOACÁN CIUDAD DE MÉXICO ENTRE CALLE CENTRAL Y CALLE MIGUEL G KRAMER, SE ENCUENTRA ENTRE CALLE CENTRAL Y CALLE MIGUEL G KRAMER	-99.1469952	19.3412673
2297	DIF220302124523	Ciudad de México	Coyoacán	Coyoacán	CALLE SUR COLONIA ATLÁNTIDA, 04370 COYOACÁN, COYOACÁN CIUDAD DE MÉXICO ENTRE AVENIDA DIVISION DEL NORTE Y CALLE CENTRAL, SE ENCUENTRA ENTRE AVENIDA DIVISION DEL NORTE Y CALLE CENTRAL	-99.1472514	19.33944
2298	DIF220302119192	Ciudad de México	Coyoacán	Coyoacán	CALLE SAN FAUSTINO COLONIA PEDREGAL DE SANTA ÚRSULA, 04600 COYOACÁN, COYOACÁN CIUDAD DE MÉXICO ENTRE CALLE SAN HERMILO Y CALLE SAN ALEJANDRO, SE LOCALIZA ENTRE CALLES SAN HERMILO Y SAN ALEJANDRO	-99.1612731	19.3112543
2299	DIF220302119193	Ciudad de México	Coyoacán	Coyoacán	CALLE SAN VALENTIN COLONIA PEDREGAL DE SANTA ÚRSULA, 04600 COYOACÁN, COYOACÁN CIUDAD DE MÉXICO ENTRE CALLE SAN JORGE Y CALLE SANTA ÚRSULA, ENTRE CALLES SAN JORGE Y SANTA ÚRSULA	-99.1620832	19.310709
2300	DIF220302119211	Ciudad de México	Coyoacán	Coyoacán	CALLE SAN ANTONIO COLONIA PEDREGAL DE SANTA ÚRSULA, 04600 COYOACÁN, COYOACÁN CIUDAD DE MÉXICO ENTRE CALLE SAN BENGAMIN Y CALLE SAN LEON, ENTRE CALLES SAN BENGAMIN Y SAN LEON	-99.1474227	19.317031



No.	FOLIO	ESTADO	MUNICIPIO	LOCALIDAD	DIRECCION	LONGITUD	LATITUD
2301	DIF220302109056	Ciudad de México	Xochimilco	Xochimilco	AVENIDA MÉXICO PUEBLO SAN GREGORIO ATLAPULCO, 16600 XOCHIMILCO, XOCHIMILCO CIUDAD DE MÉXICO ENTRE AVENIDA CUAUHTEMOC Y CALLE CALVARIO, SE ENCUENTRA ENTRE LA AVENIDA CUAUHTÉMOC Y CALLE CALVARIO PARALELA A CALLE MIGUEL HIDALGO	-99.0553119	19.2531483
2302	DIF220302109059	Ciudad de México	Xochimilco	Xochimilco	CERRADA NIÑOS HÉROES PUEBLO SANTA MARÍA TEPEPAN, 16020 XOCHIMILCO, XOCHIMILCO CIUDAD DE MÉXICO ENTRE CALLE NIÑOS HÉROES Y , SE ENCUENTRA ENTRE LA CALLE NIÑOS HÉROES Y EL FINAL DE CALLE PARALELA A CALLE IGNACIO ALDAMA	-99.1366729	19.2760712
2303	DIF220302109070	Ciudad de México	Xochimilco	Xochimilco	CALLE CLUB ALEMAN PUEBLO SANTA MARÍA TEPEPAN, 16020 XOCHIMILCO, XOCHIMILCO CIUDAD DE MÉXICO ENTRE AVENIDA ARENAL Y , SE ENCUENTRA ENTRE LA CALLE ARENAL Y FIN DE CALLE CLUB ALEMAN A UNA CUADRA DE ANILLO PERIFERICO	-99.1402484	19.2796816
2304	DIF220302128592	Ciudad de México	Iztapalapa	Iztapalapa	DADO QUE ES GASTO INDIRECTO EL PROYECTO SE UBICA EN LA CABECERA MUNICIPAL	-99.092623	19.359004
2305	DIF220302125438	Ciudad de México	Gustavo A. Madero	Gustavo A. Madero	CERRADA 1A JOYA DE NIEVES 11 LT 11 INTERIOR 0 MZ 42 LT 11 COLONIA LA CASILDA, 07150 GUSTAVO A. MADERO, GUSTAVO A. MADERO CIUDAD DE MÉXICO ENTRE CALLE JOYA DE NIEVES Y CERRADA 3A MIGUEL LERDO DE TEJADA, SE ENCUENTRA ENTRE CALLE	-99.1277622	19.5588418
2306	DIF220302126735	Ciudad de México	Gustavo A. Madero	Gustavo A. Madero	CALLE SANTIAGO JARILLO 19 LT 19 INTERIOR 0 MZ 2 LT 19 COLONIA QUETZALCOATL III, 07164 GUSTAVO A. MADERO, GUSTAVO A. MADERO CIUDAD DE MÉXICO ENTRE CALLE COMETA Y CALLE HACIENDA LA ESCALERA, SE ENCUENTRA ENTRE CALLE COEMTA Y CAL	-99.141563	19.5602411
2307	DIF220302128228	Ciudad de México	Benito Juárez	Benito Juárez	CALLE INDIANA COLONIA NÁPOLES, 03810 BENITO JUÁREZ, BENITO JUÁREZ CIUDAD DE MÉXICO ENTRE CALLE ALABAMA Y CALLE GEORGIA, AVENIDA RIO BECERRA SE ENCUENTRA A UNA CALLE DEL PARQUE ALFONSO ESPARZA OTEO Y A 800 METROS DE LA ESTACION S	-99.17992	19.3889
2308	DIF220302128268	Ciudad de México	Benito Juárez	Benito Juárez	CALLE JUAN SÁNCHEZ AZCONA COLONIA NARVARTE PONIENTE, 03020 BENITO JUÁREZ, BENITO JUÁREZ CIUDAD DE MÉXICO ENTRE EJE VIAL 2 CASA DEL OBRERO MUNDIAL Y CALLE LUZ AVIÑON, CALLE NICOLÁS SAN JUAN LA VIALIDAD DE PROYECTO SE ENCUENTRA A	-99.15988	19.40131
2309	DIF220302128360	Ciudad de México	Benito Juárez	Benito Juárez	CALLE ADOLFO PRIETO COLONIA TLACOQUEMECATL DEL VALLE, 03200 BENITO JUÁREZ, BENITO JUÁREZ CIUDAD DE MÉXICO ENTRE CALLE TLACOQUEMECATL Y CALLE MATÍAS ROMERO, CALLE PROVIDENCIA A ORILLAS DEL JARDÍN DEL ARTE PARQUE TLACOQUEMÉCATL	-99.17128	19.37796
2310	DIF220302128382	Ciudad de México	Benito Juárez	Benito Juárez	CALLE GENERAL MANUEL RINCÓN COLONIA GENERAL PEDRO MARÍA ANAYA, 03340 BENITO JUÁREZ, BENITO JUÁREZ CIUDAD DE MÉXICO ENTRE EJE VIAL 8 SUR AVENIDA POPOCATEPETL Y CERRADA GENERAL MANUEL RINCÓN, AVENIDA MEXICO COYOACAN SE ENCUENTRA A	-99.1616928	19.3640814



No.	FOLIO	ESTADO	MUNICIPIO	LOCALIDAD	DIRECCION	LONGITUD	LATITUD
2311	DIF220402162257	Ciudad de México	Gustavo A. Madero	Gustavo A. Madero	CALLE CLARA CORDOVA MORAN 15 LT 15 INTERIOR 16 MZ 16 COLONIA 6 DE JUNIO, 07183 GUSTAVO A. MADERO, GUSTAVO A. MADERO CIUDAD DE MÉXICO ENTRE CALLE WENCESLAO Y CALLE JUAN M, SE ENCUENTRA ENTRE CALLE WENCESLAO Y CALLE JUAN M COMO	-99.126053	19.5488325
2312	DIF220402166450	Ciudad de México	Coyoacán	Coyoacán	CALLE BUENA VISTA COLONIA PEDREGAL DE SANTA ÚRSULA, 04600 COYOACÁN, COYOACÁN CIUDAD DE MÉXICO ENTRE CALLE SAN APOLINAR Y CALLE TLALMANALCO, SE LOCALIZA ENTRE CALLES SAN APOLINAR Y TLALMANALCO	-99.1466952	19.306387
2313	DIF220402166459	Ciudad de México	Coyoacán	Coyoacán	CALLE BENITO JUAREZ COLONIA PEDREGAL DE SANTA ÚRSULA, 04600 COYOACÁN, COYOACÁN CIUDAD DE MÉXICO ENTRE PRIVADA 4TA PRIVADA JUAREZ Y CALLE JUAREZ, ENTRE 4TA PRIVADA JUAREZ Y CALLE JUAREZ	-99.1437505	19.3094466
2314	DIF220402166469	Ciudad de México	Coyoacán	Coyoacán	PRIVADA 2DA PRIVADA MIGUEL HIDALGO COLONIA PEDREGAL DE SANTA ÚRSULA, 04600 COYOACÁN, COYOACÁN CIUDAD DE MÉXICO ENTRE CALLE SAN ISIDRO Y CALLE JOSE MARIA MORELOS Y PAVON, ENTRE CALLES SAN ISIDRO Y JOSE MARIA MORELOS Y PAVON	-99.1460862	19.3091947
2315	DIF220402166470	Ciudad de México	Coyoacán	Coyoacán	CERRADA 1A CDA MIGUEL HIDALGO COLONIA PEDREGAL DE SANTA ÚRSULA, 04600 COYOACÁN, COYOACÁN CIUDAD DE MÉXICO ENTRE CALLE SAN ISIDRO Y CALLE JOSE MARIA MORELOS Y PAVON, SE LOCALIZA ENTRE CALLES SAN ISIDRO Y JOSE MARIA MORELOS Y P	-99.1448699	19.3084682
2316	DIF220402166471	Ciudad de México	Coyoacán	Coyoacán	CERRADA 2DA CERRADA MIGUEL HIDALGO COLONIA PEDREGAL DE SANTA ÚRSULA, 04600 COYOACÁN, COYOACÁN CIUDAD DE MÉXICO ENTRE PRIVADA 1RA PRIVADA MIGUEL HIDALGO Y CERRADA 1RA CERRADA MIGUEL HIDALGO, SE ENCUENTRA ENTRE 1RA PRIVADA MIGUE	-99.1452877	19.3084351
2317	DIF220402166481	Ciudad de México	Coyoacán	Coyoacán	CALLE MIGUEL HIDALGO COLONIA PEDREGAL DE SANTA ÚRSULA, 04600 COYOACÁN, COYOACÁN CIUDAD DE MÉXICO ENTRE CALLE SAN ISIDRO Y CALZADA DE TLALPAN, SE ENCUENTRA ENTRE CALLE SAN ISIDRO Y CALZADA DE TLALPAN	-99.1453924	19.3082894
2318	DIF220402166482	Ciudad de México	Coyoacán	Coyoacán	ANDADOR QUINTO ALLENDE COLONIA PEDREGAL DE SANTA ÚRSULA, 04600 COYOACÁN, COYOACÁN CIUDAD DE MÉXICO ENTRE CALLE MIGUEL HIDALGO Y CERRADA HIDALGO, SE ENCUENTRA ENTRE CALLE MIGUEL HIDALGO Y CERRADA HIDALGO	-99.1436963	19.3082485
2319	DIF220402166487	Ciudad de México	Coyoacán	Coyoacán	CALLE MARIANO ABASOLO COLONIA PEDREGAL DE SANTA ÚRSULA, 04600 COYOACÁN, COYOACÁN CIUDAD DE MÉXICO ENTRE CALLE TLALMANCO Y CALLE MIGUEL HIDALGO, SE LOCALIZA ENTRE CALLE TLALMANCO Y CALLE MIGUEL HIDALGO	-99.1452432	19.3070212
2320	DIF220402166489	Ciudad de México	Coyoacán	Coyoacán	CERRADA 1RA CERRADA MARIANO ABASOLO COLONIA PEDREGAL DE SANTA ÚRSULA, 04600 COYOACÁN, COYOACÁN CIUDAD DE MÉXICO ENTRE CALLE MARIANO ABASOLO Y , SE ENCUENTRA ENTRE CALLE MARIANO ABASOLO	-99.1446176	19.3074359
2321	DIF220402166491	Ciudad de México	Coyoacán	Coyoacán	CALLE TEPETLAPA COLONIA ADOLFO RUIZ CORTÍNES, 04630 COYOACÁN, COYOACÁN CIUDAD DE MÉXICO ENTRE AVENIDA IZTACCIHUATL Y AVENIDA POPOCATEPETL, SE ENCUENTRA ENTRE AVENIDAS IZTACCIHUATL Y POPOCATEPETL	-99.1512048	19.3186331



No.	FOLIO	ESTADO	MUNICIPIO	LOCALIDAD	DIRECCION	LONGITUD	LATITUD
2322	DIF220402166494	Ciudad de México	Coyoacán	Coyoacán	CALLE CIHUACALLI COLONIA ADOLFO RUIZ CORTÍNES, 04630 COYOACÁN, COYOACÁN CIUDAD DE MÉXICO ENTRE CALLE TABARE Y CALLE CAPULLI, SE ENCUNETRA ENTRE CALLES TABARE Y CAPULLI	-99.15887	19.3178919
2323	DIF220402166498	Ciudad de México	Coyoacán	Coyoacán	CALLE ILHUICAMINA COLONIA ADOLFO RUIZ CORTÍNES, 04630 COYOACÁN, COYOACÁN CIUDAD DE MÉXICO ENTRE CALLE IXTLIXOCHITL Y CALLE MEXCAYATL, SE ENCUENTRA ENTRE CALLES IXTLIXOCHITL Y MEXCAYATL	-99.1548815	19.3180185
2324	DIF220402166499	Ciudad de México	Coyoacán	Coyoacán	CALLE MAZATZIN COLONIA ADOLFO RUIZ CORTÍNES, 04630 COYOACÁN, COYOACÁN CIUDAD DE MÉXICO ENTRE CALLE NECAXOC ANCAYAITL Y CALLE POPOCATÉPETL, SE LOCALIZA ENTRE CALLES NECAXOC ANCAYAITL Y POPOCATÉPETL	-99.1528022	19.3183472
2325	DIF220402166500	Ciudad de México	Coyoacán	Coyoacán	CALLE CONDOY COLONIA ADOLFO RUIZ CORTÍNES, 04630 COYOACÁN, COYOACÁN CIUDAD DE MÉXICO ENTRE CALLE TOTEPEUH Y AVENIDA POPOCATÉPETL, SE ENCUENTRA ENTRE CALLE TOTEPEUH TONCAITL Y AVENIDA POPOCATEPETL	-99.1517224	19.3180028
2326	DIF220402166503	Ciudad de México	Coyoacán	Coyoacán	CALLE XIUHNEL COLONIA ADOLFO RUIZ CORTÍNES, 04630 COYOACÁN, COYOACÁN CIUDAD DE MÉXICO ENTRE CALLE TEAHUAC Y CALLE POPOCATÉPETL, SE LOCALIZA ENTRE CALLES TEAHUAC Y POPOCATÉPETL	-99.1504438	19.3190985
2327	DIF220402166504	Ciudad de México	Coyoacán	Coyoacán	CALLE AHUIZOTL COLONIA ADOLFO RUIZ CORTÍNES, 04630 COYOACÁN, COYOACÁN CIUDAD DE MÉXICO ENTRE CALLE HUITZILOPOCHTLI Y CALLE POPOCATEPETL, SE ENCUENTRA ENTRE CALLES HUITZILOPOCHTLI Y POPOCATEPETL	-99.1500836	19.3184559
2328	DIF220402166514	Ciudad de México	Coyoacán	Coyoacán	CALLE IZQUITECATL COLONIA ADOLFO RUIZ CORTÍNES, 04630 COYOACÁN, COYOACÁN CIUDAD DE MÉXICO ENTRE CALLE TEOCALLI Y CALLE TABARE, SE ENCUENTRA ENTRE CALLES TEOCALLI Y TABARE	-99.1572848	19.3170414
2329	DIF220402166516	Ciudad de México	Coyoacán	Coyoacán	CALLE NAHUAYOTZIN COLONIA ADOLFO RUIZ CORTÍNES, 04630 COYOACÁN, COYOACÁN CIUDAD DE MÉXICO ENTRE AVENIDA IZTACCÍUATL Y AVENIDA POPOCATÉPETL, SE LOCALIZA ENTRE AVENIDAS IZTACCÍUATL Y POPOCATÉPETL	-99.155756	19.3176525
2330	DIF220402166517	Ciudad de México	Coyoacán	Coyoacán	CALLE TONACATECUATL COLONIA ADOLFO RUIZ CORTÍNES, 04630 COYOACÁN, COYOACÁN CIUDAD DE MÉXICO ENTRE CALLE XOLOC Y CALLE AHUIZOTL, SE ENCUENTRA ENTRE CALLES XOLOC Y AHUIZOTL	-99.1475517	19.3228949
2331	DIF220402166518	Ciudad de México	Coyoacán	Coyoacán	CALLE TECACALO COLONIA ADOLFO RUIZ CORTÍNES, 04630 COYOACÁN, COYOACÁN CIUDAD DE MÉXICO ENTRE CALLE HIDALGO Y CALLE CALMÉCAC, SE LOCALIZA ENTRE CALLES HIDALGO Y CALMÉCAC	-99.1462129	19.3226118
2332	DIF220402166584	Ciudad de México	Coyoacán	Coyoacán	CALLE VICOALCOATE COLONIA PEDREGAL DE SANTO DOMINGO, 04369 COYOACÁN, COYOACÁN CIUDAD DE MÉXICO ENTRE CALLE MIZTÓN Y CALLE COYAMEL, SE LOCALIZA ENTRE CALLES MIZTÓN Y COYAMEL	-99.1588383	19.332045
2333	DIF220402166597	Ciudad de México	Coyoacán	Coyoacán	CERRADA TEXALPA COLONIA PEDREGAL DE SANTO DOMINGO, 04369 COYOACÁN, COYOACÁN CIUDAD DE MÉXICO ENTRE CERRADA TLALJICO Y CERRADA PINCEL, SE LOCALIZA ENTRE CERRADAS TLALJICO Y PINCEL	-99.1692902	19.3364844



No.	FOLIO	ESTADO	MUNICIPIO	LOCALIDAD	DIRECCION	LONGITUD	LATITUD
2334	DIF220402166715	Ciudad de México	Coyoacán	Coyoacán	AVENIDA ANACAHUITA COLONIA PEDREGAL DE SANTO DOMINGO, 04369 COYOACÁN, COYOACÁN CIUDAD DE MÉXICO ENTRE CALLE CHALCHICOMULA Y AVENIDA ESCUINAPA, SE LOCALIZA ENTRE CALLES CHALCHICOMULA Y ESCUINAPA	-99.1719217	19.3288098
2335	DIF220402162707	Ciudad de México	Gustavo A. Madero	Gustavo A. Madero	CALLE AÑO 1810 113 113 INTERIOR 0 0 COLONIA LA LAGUNA TICOMÁN, 07340 GUSTAVO A. MADERO, GUSTAVO A. MADERO CIUDAD DE MÉXICO ENTRE CALLE BANDERA Y CALLE ESCUADRON, SE ENCUENTRA ENTRE CALLE BANDERA Y CALLE ESCUADRON COMO REFEREN	-99.1335756	19.5151379
2336	DIF220402162712	Ciudad de México	Gustavo A. Madero	Gustavo A. Madero	CALLE PEÑAS NEGRAS 704 LT 704 INTERIOR 0 MZ 71 LT 704 COLONIA EL TEPETATAL, 07130 GUSTAVO A. MADERO, GUSTAVO A. MADERO CIUDAD DE MÉXICO ENTRE CALLE CALVARIO Y CALLE SA, SE ENCUENTRA ENTRE CALLE CALVARIO Y CALLE SAN ANTONIO CO	-99.1385776	19.5605964
2337	DIF220402166722	Ciudad de México	Coyoacán	Coyoacán	CERRADA CUITLAHUAC COLONIA SAN FRANCISCO CULHUACÁN BARRIO DE SAN JUAN, 04260 COYOACÁN, COYOACÁN CIUDAD DE MÉXICO ENTRE CERRADA DE LA CRUZ Y CERRADA 4TA. DE SAN FRANCISCO, ENTRE CERRADA DE LA CRUZ Y 4TA CERRADA DE SAN FRANCISCO	-99.1143403	19.3358622
2338	DIF220402166726	Ciudad de México	Coyoacán	Coyoacán	CALLE SAN FRANCISCO COLONIA SAN FRANCISCO CULHUACÁN BARRIO DE SAN FRANCISCO, 04260 COYOACÁN, COYOACÁN CIUDAD DE MÉXICO ENTRE CALZADA TAXQUEÑA Y CALLE 5 DE MAYO, SE LOCALIZA ENTRE CALZADA TAXQUEÑA Y CALLE 5 DE MAYO	-99.1171336	19.3379004
2339	DIF220402166730	Ciudad de México	Coyoacán	Coyoacán	CERRADA 1RA DE LAS ROSAS COLONIA SAN FRANCISCO CULHUACÁN BARRIO DE LA MAGDALENA, 04260 COYOACÁN, COYOACÁN CIUDAD DE MÉXICO ENTRE CALLE DE LAS ROSAS Y CERRADA 2DA DE LAS ROSAS, SE ENCUENTRA ENTRE CALLE LAS ROSAS Y CERRADA 2DA D	-99.1169659	19.343024
2340	DIF220402166735	Ciudad de México	Coyoacán	Coyoacán	CERRADA 5TA DE LAS ROSAS COLONIA SAN FRANCISCO CULHUACÁN BARRIO DE LA MAGDALENA, 04260 COYOACÁN, COYOACÁN CIUDAD DE MÉXICO ENTRE CALLE 20 DE AGOSTO Y PRIVADA 20 DE AGOSTO, SE ENCUENTRA ENTRE CALLE 20 DE AGOSTO Y 2DA PRIV 20 DE	-99.117667	19.3433804
2341	DIF220402166736	Ciudad de México	Coyoacán	Coyoacán	CERRADA 1RA MIGUEL HIDALGO COLONIA SAN FRANCISCO CULHUACÁN BARRIO DE SANTA ANA, 04260 COYOACÁN, COYOACÁN CIUDAD DE MÉXICO ENTRE CALLE MIGUEL HIDALGO Y CALLE SANTA ANA, SE LOCALIZA ENTRE CALLES MIGUEL HIDALGO Y SANTA ANA	-99.1209094	19.3353974
2342	DIF220402166740	Ciudad de México	Coyoacán	Coyoacán	CERRADA SANTA ANA COLONIA SAN FRANCISCO CULHUACÁN BARRIO DE SANTA ANA, 04260 COYOACÁN, COYOACÁN CIUDAD DE MÉXICO ENTRE CALLE SANTA ANA Y CERRADA 1RA DE SANTA ANA, SE LOCALIZA ENTRE CALLE SANTA ANA Y 1RA CERRADA SANTA ANA	-99.1222264	19.3348266
2343	DIF220402166742	Ciudad de México	Coyoacán	Coyoacán	CERRADA 2DA DE HIDALGO COLONIA SAN FRANCISCO CULHUACÁN BARRIO DE SANTA ANA, 04260 COYOACÁN, COYOACÁN CIUDAD DE MÉXICO ENTRE CERRADA 1RA DE SANTA ANA Y CERRADA 1RA DE HIDALGO, SE ENCUENTRA ENTRE 1RA CERRADA DE SANTA ANA Y 1RA C	-99.1200505	19.3355037



No.	FOLIO	ESTADO	MUNICIPIO	LOCALIDAD	DIRECCION	LONGITUD	LATITUD
2344	DIF220402162722	Ciudad de México	Gustavo A. Madero	Gustavo A. Madero	CERRADA 1A DE AZTLAN 9 LT 9 INTERIOR 0 MZ 16 LT 9 COLONIA TLACAÉLEL, 07164 GUSTAVO A. MADERO, GUSTAVO A. MADERO CIUDAD DE MÉXICO ENTRE CALLE AZTLAN Y CALLE TLECATZIN, SE ENCUENTRA ENTRE CALLE AZTLAN Y CALLE TLECATZIN COMO REF	-99.1443027	19.5591096
2345	DIF220402162723	Ciudad de México	Gustavo A. Madero	Gustavo A. Madero	CERRADA 1A DE AZTLAN 9 LT 9 INTERIOR 0 MZ 16 LT 9 COLONIA TLACAÉLEL, 07164 GUSTAVO A. MADERO, GUSTAVO A. MADERO CIUDAD DE MÉXICO ENTRE CALLE AZTLAN Y CALLE TLECATZIN, SE ENCUENTRA ENTRE CALLE AZTLAN Y CALLE TLECATZIN COMO REF	-99.1443027	19.5590995
2346	DIF220402162725	Ciudad de México	Gustavo A. Madero	Gustavo A. Madero	CALLE BENITO JUAREZ 75 75 INTERIOR 0 0 COLONIA CASTILLO CHICO, 07220 GUSTAVO A. MADERO, GUSTAVO A. MADERO CIUDAD DE MÉXICO ENTRE CALLE TENOCHTITLAN Y AVENIDA DEL CASTILLO, SE ENCUENTRA ENTRE CALLE TENOCHTITLÁN Y AV. DEL CASTI	-99.1360468	19.5425777
2347	DIF220402162727	Ciudad de México	Gustavo A. Madero	Gustavo A. Madero	CALLE XICOTENCATL 9 LT 9 INTERIOR 0 MZ 20 LT 9 COLONIA CASTILLO CHICO, 07220 GUSTAVO A. MADERO, GUSTAVO A. MADERO CIUDAD DE MÉXICO ENTRE CALLE CHIMALPOPOCA Y CALLE XICOTENCATL, SE ENCUENTRA ENTRE CALLE CHIMALPOPOCA Y CALLE XI	-99.1347218	19.5405809
2348	DIF220402166744	Ciudad de México	Coyoacán	Coyoacán	CALLE NAYARITAS COLONIA AJUSCO, 04300 COYOACÁN, COYOACÁN CIUDAD DE MÉXICO ENTRE CALLE REY TOPILTZIN Y CALLE REY IXTLIXOCHITL, SE LOCALIZA ENTRE CALLES REY TOPILTZIN Y REY IXTLIXOCHITL	-99.1540271	19.3202357
2349	DIF220402166745	Ciudad de México	Coyoacán	Coyoacán	CALLE MIXTECAS COLONIA AJUSCO, 04300 COYOACÁN, COYOACÁN CIUDAD DE MÉXICO ENTRE CALLE REY IXTLIXOCHITL Y CALLE REY MECONETZIN, ENTRE CALLES REY IXTLIXOCHITL Y REY MECONETZIN	-99.1580544	19.3223995
2350	DIF220402166746	Ciudad de México	Coyoacán	Coyoacán	CALLE TOLTECAS COLONIA AJUSCO, 04300 COYOACÁN, COYOACÁN CIUDAD DE MÉXICO ENTRE CALLE REY IXTLIXOCHITL Y CALLE REY MECONETZIN, SE ENCUENTRA ENTRE CALLES REY IXTLIXOCHITL Y REY MECONETZIN	-99.1612999	19.3247664
2351	DIF220402166747	Ciudad de México	Coyoacán	Coyoacán	CALLE NAHUATLACAS COLONIA AJUSCO, 04300 COYOACÁN, COYOACÁN CIUDAD DE MÉXICO ENTRE CALLE REY MECONETZIN Y CALLE REY IXTLIXOCHITL, SE LOCALIZA ENTRE CALLES REY MECONETZIN Y REY IXTLIXOCHITL	-99.1566161	19.3214037
2352	DIF220402166748	Ciudad de México	Coyoacán	Coyoacán	CALLE ZAPOTECAS COLONIA AJUSCO, 04300 COYOACÁN, COYOACÁN CIUDAD DE MÉXICO ENTRE CALLE REY MOCTECUHZOMA Y CALLE REY MECONETZIN, SE LOCALIZA ENTRE CALLES REY MOCTECUHZOMA Y REY MECONETZIN	-99.1637024	19.3206537
2353	DIF220402166749	Ciudad de México	Coyoacán	Coyoacán	CERRADA 2DA DE LAS ROSAS COLONIA SAN FRANCISCO CULHUACÁN BARRIO DE LA MAGDALENA, 04260 COYOACÁN, COYOACÁN CIUDAD DE MÉXICO ENTRE ANDADOR 4TO ANDADOR DE LAS ROSAS Y CERRADA DE LAS ROSAS, SE ENCUENTRA ENTRE 4TO ANDADOR DE LAS RO	-99.1167721	19.3431895
2354	DIF220402162959	Ciudad de México	Gustavo A. Madero	Gustavo A. Madero	CERRADA 2A DEL ROSARIO 11 LT 11 INTERIOR 0 MZ 14 LT 11 COLONIA CUAUTEPEC DE MADERO, 07200 GUSTAVO A. MADERO, GUSTAVO A. MADERO CIUDAD DE MÉXICO ENTRE CALLE ROSARIO Y CALLE 5 DE MAYO, SE ENCUENTRA ENTRE CALLE ROSARIO Y CALLE 5	-99.1420643	19.5486613



No.	FOLIO	ESTADO	MUNICIPIO	LOCALIDAD	DIRECCION	LONGITUD	LATITUD
2355	DIF220402163144	Ciudad de México	Gustavo A. Madero	Gustavo A. Madero	CALLE CARLOS ORELLANA 10 LT 10 INTERIOR 0 MZ 16 LT 10 COLONIA PARQUE METROPOLITANO, 07149 GUSTAVO A. MADERO, GUSTAVO A. MADERO CIUDAD DE MÉXICO ENTRE CALLE ADRIANA LAMAR Y CALLE C, SE ENCUENTRA ENTRE CALLE ADRIANA LAMAR Y CAL	-99.1317818	19.5680243
2356	DIF220402162991	Ciudad de México	Gustavo A. Madero	Gustavo A. Madero	CALLE FERNANDO MONTES DE OCA 20 LT 20 INTERIOR 0 MZ 4 LT 20 COLONIA CUAUTEPEC DE MADERO, 07200 GUSTAVO A. MADERO, GUSTAVO A. MADERO CIUDAD DE MÉXICO ENTRE CALLE FRANCISCO MARQUEZ Y CALLE FERNANDO MONTES DE OCA, SE ENCUENTRA E	-99.1270954	19.5604585
2357	DIF220402162996	Ciudad de México	Gustavo A. Madero	Gustavo A. Madero	CERRADA 1A JOYA DE NIEVES 4 LT 4 INTERIOR 0 MZ 1 LT 4 COLONIA ARBOLEDAS DE CUAUTEPEC, 07140 GUSTAVO A. MADERO, GUSTAVO A. MADERO CIUDAD DE MÉXICO ENTRE CALLE JOYA DE NIEVES Y CERRADA 2A JOYA DE NIEVES, SE ENCUENTRA ENTRE CALL	-99.1298943	19.5593571
2358	DIF220402166417	Ciudad de México	Coyoacán	Coyoacán	CALLE OLMECA COLONIA PEDREGAL DE SANTA ÚRSULA, 04600 COYOACÁN, COYOACÁN CIUDAD DE MÉXICO ENTRE CALLE POPOCATEPETL Y CALLE HUITZILOPOCHTLI, SE ENCUENTRA ENTRE CALLES POPOCATEPETL E HUITZILOPOCHTLI	-99.1460316	19.3180721
2359	DIF220402166429	Ciudad de México	Coyoacán	Coyoacán	CALLE SAN CELSO COLONIA PEDREGAL DE SANTA ÚRSULA, 04600 COYOACÁN, COYOACÁN CIUDAD DE MÉXICO ENTRE CALLE SAN GONZALO Y CALLE SANTA ÚRSULA, ENTRE CALLES SAN GONZALO Y SANTA ÚRSULA	-99.1500479	19.3095056
2360	DIF220402167045	Ciudad de México	Coyoacán	Coyoacán	CALLE EJIDO SAN LORENZO TEZONCO COLONIA EX-EJIDO DE SAN FRANCISCO CULHUACÁN, 04420 COYOACÁN, COYOACÁN CIUDAD DE MÉXICO ENTRE CALLE EJIDO HUIPULCO Y CALLE EJIDO SAN JERONIMO, SE ENCUENTRA ENTRE CALLES EJIDO HUIPULCO Y EJIDO SA	-99.1218455	19.3324134
2361	DIF220402167049	Ciudad de México	Coyoacán	Coyoacán	CALLE EJIDO SAN ANTONIO COLONIA EX-EJIDO DE SAN FRANCISCO CULHUACÁN, 04420 COYOACÁN, COYOACÁN CIUDAD DE MÉXICO ENTRE CALLE EJIDO XOCHIMILCO Y CALLE EJIDO SAN PABLO TEPETLAPA, SE ENCUENTRA ENTRE CALLES EJIDO XOCHIMILCO Y EJIDO	-99.1271303	19.3312598
2362	DIF220402167462	Ciudad de México	Coyoacán	Coyoacán	CALLE SAN CASTULO COLONIA PEDREGAL DE SANTA ÚRSULA, 04600 COYOACÁN, COYOACÁN CIUDAD DE MÉXICO ENTRE CALLE SAN GONZALO Y AVENIDA SANTA ÚRSULA, SE ENCUENTRA ENTRE CALLE SAN GONZALO Y AVENIDA SANTA ÚRSULA	-99.15126	19.3099457
2363	DIF220402167464	Ciudad de México	Coyoacán	Coyoacán	CALLE SAN CELSO COLONIA PEDREGAL DE SANTA ÚRSULA, 04600 COYOACÁN, COYOACÁN CIUDAD DE MÉXICO ENTRE CIRCUITO AZTECAS Y AVENIDA SANTA ÚRSULA, ENTRE AVENIDA SANTA ÚRSULA Y CIRCUITO AZTECAS	-99.151144	19.3065784
2364	DIF220402167466	Ciudad de México	Coyoacán	Coyoacán	CALLE MOMOLUCO COLONIA PEDREGAL DE SANTO DOMINGO, 04369 COYOACÁN, COYOACÁN CIUDAD DE MÉXICO ENTRE CALLE COYAMEL Y CALLE ESCUINAPA, SE ENCUENTRA ENTRE CALLES COYAMEL Y ESCUINAPA	-99.1724797	19.3350671
2365	DIF220402163017	Ciudad de México	Gustavo A. Madero	Gustavo A. Madero	CERRADA 2A PIRULES 1 LT 1 INTERIOR 0 MZ 27 LT 1 COLONIA ARBOLEDAS DE CUAUTEPEC, 07140 GUSTAVO A. MADERO, GUSTAVO A. MADERO CIUDAD DE MÉXICO ENTRE CALLE PIRULES Y CALLE OLIVOS, SE ENCUENTRA ENTRE CALLE PIRULES Y CALLE OLIVOS C	-99.1227796	19.5632062



No.	FOLIO	ESTADO	MUNICIPIO	LOCALIDAD	DIRECCION	LONGITUD	LATITUD
2366	DIF220402163023	Ciudad de México	Gustavo A. Madero	Gustavo A. Madero	CALLE SAN PABLO 10 LT 10 INTERIOR 0 MZ 21 LT 10 COLONIA MALACATES, 07119 GUSTAVO A. MADERO, GUSTAVO A. MADERO CIUDAD DE MÉXICO ENTRE CALLE SAN ANGEL Y CALLE SAN PEDRO, SE ENCUENTRA ENTRE CALLE SAN ANGEL Y CALLE SAN PEDRO COMO	-99.1333874	19.5756629
2367	DIF220402166437	Ciudad de México	Coyoacán	Coyoacán	CALLE SAN LEÓN COLONIA PEDREGAL DE SANTA ÚRSULA, 04600 COYOACÁN, COYOACÁN CIUDAD DE MÉXICO ENTRE CALLE SAN GONZALO Y CALLE SANTA ÚRSULA, ENTRE CALLE SAN GONZALO Y CALLE SANTA ÚRSULA	-99.1495876	19.3091318
2368	DIF220402166439	Ciudad de México	Coyoacán	Coyoacán	CALLE SAN JULIO COLONIA PEDREGAL DE SANTA ÚRSULA, 04600 COYOACÁN, COYOACÁN CIUDAD DE MÉXICO ENTRE AVENIDA SAN FELIPE Y CALLE SAN GONZALO, SE LOCALIZA ENTRE AVENIDA SAN FELIPE Y CALLE SAN GONZALO	-99.1475326	19.3130552
2369	DIF220402166442	Ciudad de México	Coyoacán	Coyoacán	CALLE SAN ISIDRO COLONIA PEDREGAL DE SANTA ÚRSULA, 04600 COYOACÁN, COYOACÁN CIUDAD DE MÉXICO ENTRE CALLE SAN FELIPE Y CALLE SAN GONZALO, SE LOCALIZA ENTRE CALLES SAN FELIPE Y SAN GONZALO	-99.1462989	19.3131189
2370	DIF220402166444	Ciudad de México	Coyoacán	Coyoacán	CALLE SAN PERFECTO COLONIA PEDREGAL DE SANTA ÚRSULA, 04600 COYOACÁN, COYOACÁN CIUDAD DE MÉXICO ENTRE CALLE SAN FELIPE Y CALLE SAN GONZALO, SE LOCALIZA ENTRE CALLES SAN FELIPE Y SAN GONZALO	-99.1468819	19.3132865
2371	DIF220402166445	Ciudad de México	Coyoacán	Coyoacán	CALLE SAN BENJAMÍN COLONIA PEDREGAL DE SANTA ÚRSULA, 04600 COYOACÁN, COYOACÁN CIUDAD DE MÉXICO ENTRE CALLE SAN ALBERTO Y CALLE SAN ANTONIO, SE LOCALIZA ENTRE CALLES SAN ALBERTO Y SAN ANTONIO	-99.1484516	19.3160063
2372	DIF220402166449	Ciudad de México	Coyoacán	Coyoacán	CERRADA BUENA VISTA COLONIA PEDREGAL DE SANTA ÚRSULA, 04600 COYOACÁN, COYOACÁN CIUDAD DE MÉXICO ENTRE CALLE BUENA VISTA Y , SE LOCALIZA ENTRE CALLE BUENA VISTA	-99.146752	19.3059413
2373	DIF220402166507	Ciudad de México	Coyoacán	Coyoacán	CALLE NEZAHUAPILLI COLONIA ADOLFO RUIZ CORTÍNES, 04630 COYOACÁN, COYOACÁN CIUDAD DE MÉXICO ENTRE CALLE MEXCALLATL Y CALLE POPOCATEPETL, SE ENCUENTRA ENTRE CALLES MEXCALLATL Y POPOCATEPETL	-99.1544381	19.3176309
2374	DIF220402166510	Ciudad de México	Coyoacán	Coyoacán	CALLE XOLOC COLONIA ADOLFO RUIZ CORTÍNES, 04630 COYOACÁN, COYOACÁN CIUDAD DE MÉXICO ENTRE CALLE PEHUAME Y CALLE OMECIHUATL, SE ENCUENTRA ENTRE CALLES PEHUAME Y OMECIHUATL	-99.1471543	19.3228506
2375	DIF220402166513	Ciudad de México	Coyoacán	Coyoacán	BOULEVARD QUAUHNICOL COLONIA ADOLFO RUIZ CORTÍNES, 04630 COYOACÁN, COYOACÁN CIUDAD DE MÉXICO ENTRE CALLE CALMÉCAC Y CALLE POPOCATEPETL, CALLES CALMÉCAC Y POPOCATEPETL	-99.1466256	19.319486
2376	DIF220402166600	Ciudad de México	Coyoacán	Coyoacán	CERRADA PINCEL COLONIA PEDREGAL DE SANTO DOMINGO, 04369 COYOACÁN, COYOACÁN CIUDAD DE MÉXICO ENTRE CERRADA TEXALPA Y CERRADA TECOAC, ENTRE CERRADA TEXALPA Y CERRADA TECOAC	-99.1689081	19.3365481
2377	DIF220402167058	Ciudad de México	Coyoacán	Coyoacán	CALLE EJIDO SANTA ISABEL TOLA COLONIA EX-EJIDO DE SAN FRANCISCO CULHUACÁN, 04420 COYOACÁN, COYOACÁN CIUDAD DE MÉXICO ENTRE CALLE A Y CALLE D, SE LOCALIZA ENTRE CALLES A Y D	-99.1277161	19.3375947



No.	FOLIO	ESTADO	MUNICIPIO	LOCALIDAD	DIRECCION	LONGITUD	LATITUD
2378	DIF220402167061	Ciudad de México	Coyoacán	Coyoacán	CALLE EJIDO SANTA URSULA COLONIA EX-EJIDO DE SAN FRANCISCO CULHUACÁN, 04420 COYOACÁN, COYOACÁN CIUDAD DE MÉXICO ENTRE AVENIDA SANTA ANA Y CALLE SAN LORENZO TEZONCO, SE ENCUENTRA ENTRE AVENIDA SANTA ANA Y CALLE SAN LORENZO TEZO	-99.1259795	19.3301239
2379	DIF220402167063	Ciudad de México	Coyoacán	Coyoacán	CALLE EJIDO SANTA CATARINA COLONIA EX-EJIDO DE SAN FRANCISCO CULHUACÁN, 04420 COYOACÁN, COYOACÁN CIUDAD DE MÉXICO ENTRE CALLE EJIDO SAN PABLO TEPETLAPA Y AVENIDA EJE 2 ORIENTE, SE LOCALIZA ENTRE CALLE EJIDO SAN PABLO TEPETLAPA	-99.1250172	19.3332515
2380	DIF220402167068	Ciudad de México	Coyoacán	Coyoacán	CALLE EJIDO SANTA CRUZ ATOYAC COLONIA EX-EJIDO DE SAN FRANCISCO CULHUACÁN, 04420 COYOACÁN, COYOACÁN CIUDAD DE MÉXICO ENTRE CALLE EJIDO SAN LORENZO TEZONCO Y CALLE EJIDO SANTA BARBARA, SE ENCUENTRA ENTRE CALLE EJIDO SAN LORENZO	-99.1243856	19.3333325
2381	DIF220402163031	Ciudad de México	Gustavo A. Madero	Gustavo A. Madero	CALLE MIRADOR 44 LT 44 INTERIOR 0 MZ 27 LT 44 COLONIA MALACATES, 07119 GUSTAVO A. MADERO, GUSTAVO A. MADERO CIUDAD DE MÉXICO ENTRE CALLE PALMA CASTILLA Y CALLE AQUILES SERDAN, SE ENCUENTRA ENTRE CALLE PALMA CASTILLA Y CALLE A	-99.1310813	19.5735977
2382	DIF220402163043	Ciudad de México	Gustavo A. Madero	Gustavo A. Madero	CALLE BARRANCA CHICA 3 LT 3 A INTERIOR 0 MZ 162 LT 3 A COLONIA LOMAS DE CUAUTEPEC, 07110 GUSTAVO A. MADERO, GUSTAVO A. MADERO CIUDAD DE MÉXICO ENTRE CALLE FUJIYAMA Y CALLE MONTE EVEREST, SE ENCUENTRA ENTRE CALLE FUJIYAMA Y C	-99.1359821	19.5722049
2383	DIF220402163069	Ciudad de México	Gustavo A. Madero	Gustavo A. Madero	CALLE BARRANCA DEL TESORO 21 21 INTERIOR 0 21 COLONIA FORESTAL, 07140 GUSTAVO A. MADERO, GUSTAVO A. MADERO CIUDAD DE MÉXICO ENTRE CALLE GABILONDO SOLER Y CALLE MARAVILLA, SE ENCUENTRA ENTRE CALLE GABILONDO SOLER Y CALLE MARAV	-99.128272	19.571019
2384	DIF220402163077	Ciudad de México	Gustavo A. Madero	Gustavo A. Madero	CALLE JUVENTINO ROSAS 188 LT 188 INTERIOR 0 MZ 10 LT 188 COLONIA FORESTAL, 07140 GUSTAVO A. MADERO, GUSTAVO A. MADERO CIUDAD DE MÉXICO ENTRE CALLE CAROLINA BARRET Y CALLE ADR, SE ENCUENTRA ENTRE CALLE CAROLINA BARRET Y CALLE	-99.1301778	19.5681507
2385	DIF220402163086	Ciudad de México	Gustavo A. Madero	Gustavo A. Madero	CALLE JOSE ALFREDO JIMENEZ 37 LT 37 INTERIOR 0 MZ 34 LT 37 COLONIA FORESTAL III, 07140 GUSTAVO A. MADERO, GUSTAVO A. MADERO CIUDAD DE MÉXICO ENTRE CALLE LUCIA MENDEZ Y CALLE YOLANDA DEL RIO, SE ENCUENTRA ENTRE CALLE LUCIA MEN	-99.1289919	19.5689583
2386	DIF220402166605	Ciudad de México	Coyoacán	Coyoacán	CERRADA CUAMICHI COLONIA PEDREGAL DE SANTO DOMINGO, 04369 COYOACÁN, COYOACÁN CIUDAD DE MÉXICO ENTRE CERRADA ZAPOTLÁN Y CERRADA TOMATLA, SE LOCALIZA ENTRE CERRADA ZAPOTLÁN Y CERRADA TOMATLA	-99.1661534	19.3363415
2387	DIF220402166606	Ciudad de México	Coyoacán	Coyoacán	CERRADA TOMATLA COLONIA PEDREGAL DE SANTO DOMINGO, 04369 COYOACÁN, COYOACÁN CIUDAD DE MÉXICO ENTRE CERRADA TOCHAPA Y CERRADA CUAMICHI, SE ENCUENTRA ENTRE CERRADA TOCHAPA Y CERRADA CUAMICHI	-99.1655624	19.3361886



No.	FOLIO	ESTADO	MUNICIPIO	LOCALIDAD	DIRECCION	LONGITUD	LATITUD
2388	DIF220402166609	Ciudad de México	Coyoacán	Coyoacán	CERRADA TECAMAC COLONIA PEDREGAL DE SANTO DOMINGO, 04369 COYOACÁN, COYOACÁN CIUDAD DE MÉXICO ENTRE CERRADA TOCHAPA Y CERRADA ZACATULA, SE LOCALIZA ENTRE CERRADA TOCHAPA Y CERRADA ZACATULA	-99.1646998	19.3360596
2389	DIF220402166612	Ciudad de México	Coyoacán	Coyoacán	CERRADA ZACATULA COLONIA PEDREGAL DE SANTO DOMINGO, 04369 COYOACÁN, COYOACÁN CIUDAD DE MÉXICO ENTRE CERRADA TECAMAC Y CERRADA XOCOYOACAN, SE ENCUENTRA ENTRE CERRADA TECAMAC Y CERRADA XOCOYOACAN	-99.1641204	19.3359255
2390	DIF220402166621	Ciudad de México	Coyoacán	Coyoacán	CALLE AYOJALPA COLONIA PEDREGAL DE SANTO DOMINGO, 04369 COYOACÁN, COYOACÁN CIUDAD DE MÉXICO ENTRE CALLE TEJAMANIL Y CALLE CANAHUTLI, SE ENCUENTRA ENTRE CALLES TEJAMANIL Y CANAHUTLI	-99.1698139	19.3168048
2391	DIF220402167095	Ciudad de México	Coyoacán	Coyoacán	CALLE ILHUICAMINA COLONIA SAN PABLO TEPETLAPA, 04620 COYOACÁN, COYOACÁN CIUDAD DE MÉXICO ENTRE AVENIDA MIGUEL HIDALGO Y PRIVADA MOCTEZUMA, SE LOCALIZA ENTRE AVENIDA MIGUEL HIDALGO Y CALLE MOCTEZUMA	-99.1422724	19.3233578
2392	DIF220402167099	Ciudad de México	Coyoacán	Coyoacán	AVENIDA MIGUEL HIDALGO COLONIA SAN PABLO TEPETLAPA, 04620 COYOACÁN, COYOACÁN CIUDAD DE MÉXICO ENTRE CALLE ILHUCAMINA Y CALLE OCELOT, SE ENCUENTRA ENTRE CALLES ILHUCAMINA Y OCELOT	-99.1419227	19.3239481
2393	DIF220402163050	Ciudad de México	Gustavo A. Madero	Gustavo A. Madero	CALLE J. GUADALUPE TRIGO 3 LT 3 INTERIOR 0 MZ 106 LT 3 COLONIA COMPOSITORES MEXICANOS, 07130 GUSTAVO A. MADERO, GUSTAVO A. MADERO CIUDAD DE MÉXICO ENTRE CALLE FRANCISCO GABILONDO SOLER Y CALLE CUCO SANCHEZ, SE ENCUENTRA ENTRE	-99.1397399	19.5685353
2394	DIF220402163092	Ciudad de México	Gustavo A. Madero	Gustavo A. Madero	CALLE RICARDO FLORES MAGON 2 LT 2 INTERIOR 0 MZ D LT 2 COLONIA FORESTAL I, 07140 GUSTAVO A. MADERO, GUSTAVO A. MADERO CIUDAD DE MÉXICO ENTRE CALLE OLMOS Y CERRADA LU, SE ENCUENTRA ENTRE CALLE OLMOS Y CERRADA LUCHA REYES COMO	-99.1274839	19.5684688
2395	DIF220402163101	Ciudad de México	Gustavo A. Madero	Gustavo A. Madero	CALLE RICARDO FLORES MAGON 2 LT 2 INTERIOR 0 MZ D LT 2 COLONIA FORESTAL I, 07140 GUSTAVO A. MADERO, GUSTAVO A. MADERO CIUDAD DE MÉXICO ENTRE CALLE OLMOS Y CERRADA LUCHA REYES, SE ENCUENTRA ENTRE CALLE OLMOS Y CERRADA LUCHA RE	-99.1274941	19.5684309
2396	DIF220402166626	Ciudad de México	Coyoacán	Coyoacán	CALLE CANAHUTLI COLONIA PEDREGAL DE SANTO DOMINGO, 04369 COYOACÁN, COYOACÁN CIUDAD DE MÉXICO ENTRE CALLE NUSTEPEC Y CALLE ZIHUATLAN, SE ENCUENTRA ENTRE CALLES NUSTEPEC Y CIHUATLAN	-99.1684803	19.3183831
2397	DIF220402166627	Ciudad de México	Coyoacán	Coyoacán	CALLE CICALCO COLONIA PEDREGAL DE SANTO DOMINGO, 04369 COYOACÁN, COYOACÁN CIUDAD DE MÉXICO ENTRE CALLE NUSTEPEC Y CALLE CIHUATLAN, CALLES NUSTEPEC Y CIHUATLAN	-99.1680404	19.3181224
2398	DIF220402166632	Ciudad de México	Coyoacán	Coyoacán	CERRADA XOCHIMANCAS COLONIA PEDREGAL DE SANTO DOMINGO, 04369 COYOACÁN, COYOACÁN CIUDAD DE MÉXICO ENTRE CERRADA 1RA. CANAUTLI Y AVENIDA PAPANOTL, SE LOCALIZA ENTRE CALLES 1RA. CERRADA CANAUTLI Y AVENIDA PAPANOTL	-99.1616391	19.3347341



No.	FOLIO	ESTADO	MUNICIPIO	LOCALIDAD	DIRECCION	LONGITUD	LATITUD
2399	DIF220402166634	Ciudad de México	Coyoacán	Coyoacán	CERRADA 2DA DE PAPALOTL COLONIA PEDREGAL DE SANTO DOMINGO, 04369 COYOACÁN, COYOACÁN CIUDAD DE MÉXICO ENTRE CALLE CANAHUTLI Y AVENIDA PAPALOTL, SE ENCUENTRA ENTRE CALLE CANAHUTLI Y AVENIDA PAPALOTL	-99.1618251	19.333552
2400	DIF220402166637	Ciudad de México	Coyoacán	Coyoacán	CERRADA 2DA CERRADA CANAHUTLI COLONIA PEDREGAL DE SANTO DOMINGO, 04369 COYOACÁN, COYOACÁN CIUDAD DE MÉXICO ENTRE CALLE CANAHUTLI Y AVENIDA PAPALOTL, SE ENCUENTRA ENTRE CALLE CANAHUTLI Y AVENIDA PAPALOTL	-99.1621295	19.3337218
2401	DIF220402166638	Ciudad de México	Coyoacán	Coyoacán	CERRADA FRAMBOYAN COLONIA PEDREGAL DE SANTO DOMINGO, 04369 COYOACÁN, COYOACÁN CIUDAD DE MÉXICO ENTRE CALLE TEPOCATL Y AVENIDA PAPALOTL, SE ENCUENTRA ENTRE CALLE TEPOCATL Y AVENIDA PAPALOTL	-99.1603995	19.3349523
2402	DIF220402166641	Ciudad de México	Coyoacán	Coyoacán	AVENIDA PAPALOTL COLONIA PEDREGAL DE SANTO DOMINGO, 04369 COYOACÁN, COYOACÁN CIUDAD DE MÉXICO ENTRE CALLE ESCUINAPA Y CALLE XOCHIAPAN, SE ENCUENTRA ENTRE CALLES ESCUINAPA Y XOCHIAPAN	-99.1640959	19.3262593
2403	DIF220402166643	Ciudad de México	Coyoacán	Coyoacán	CALLE TECUANI COLONIA PEDREGAL DE SANTO DOMINGO, 04369 COYOACÁN, COYOACÁN CIUDAD DE MÉXICO ENTRE CALLE TEPOCATL Y AVENIDA PAPALOTL, ENTRE CALLE TEPOCATL Y AVENIDA PAPALOTL	-99.1606865	19.3344487
2404	DIF220402167107	Ciudad de México	Coyoacán	Coyoacán	CALLE TOLZIN COLONIA SAN PABLO TEPETLAPA, 04620 COYOACÁN, COYOACÁN CIUDAD DE MÉXICO ENTRE CALLE TEPETLAPA HUIZACHE Y CALLE TECACALO, SE ENCUENTRA ENTRE CALLES TEPETLAPA HUIZACHE Y TECACALO	-99.1444464	19.3243019
2405	DIF220402163126	Ciudad de México	Gustavo A. Madero	Gustavo A. Madero	CERRADA LUCHA REYES 21 LT 21 INTERIOR 0 MZ D LT 21 COLONIA FORESTAL II, 07140 GUSTAVO A. MADERO, GUSTAVO A. MADERO CIUDAD DE MÉXICO ENTRE CALLE LUCIA MENDEZ Y CALLE RICARDO FLORES MAGON, SE ENCUENTRA ENTRE CALLE LUCHA REYES Y	-99.1276726	19.5685583
2406	DIF220402166651	Ciudad de México	Coyoacán	Coyoacán	ANDADOR ACUACHI COLONIA PEDREGAL DE SANTO DOMINGO, 04369 COYOACÁN, COYOACÁN CIUDAD DE MÉXICO ENTRE CALLE MICHÍN Y AVENIDA PAPALOTL, SE LOCALIZA ENTRE CALLE MICHÍN Y AVENIDA PAPALOTL	-99.1632185	19.3275481
2407	DIF220402166653	Ciudad de México	Coyoacán	Coyoacán	CALLE TOCHTLI COLONIA PEDREGAL DE SANTO DOMINGO, 04369 COYOACÁN, COYOACÁN CIUDAD DE MÉXICO ENTRE CALLE COAPAN Y AVENIDA ESCUINAPA, SE LOCALIZA ENTRE CALLES COAPAN Y ESCUINAPA	-99.161324	19.3273902
2408	DIF220402166655	Ciudad de México	Coyoacán	Coyoacán	CALLE APIPISCA COLONIA PEDREGAL DE SANTO DOMINGO, 04369 COYOACÁN, COYOACÁN CIUDAD DE MÉXICO ENTRE CALLE TOCHTLI SANTIAGO Y CALLE MAYAS, SE ENCUENTRA ENTRE CALLES TOCHTLI SANTIAGO Y MAYAS	-99.1609764	19.3271194
2409	DIF220402166656	Ciudad de México	Coyoacán	Coyoacán	CALLE AZTAHUACÁN COLONIA PEDREGAL DE SANTO DOMINGO, 04369 COYOACÁN, COYOACÁN CIUDAD DE MÉXICO ENTRE CALLE CICALCO Y CALLE TOCHTLI SANTIAGO, SE LOCALIZA ENTRE CALLES CICALCO Y TOCHTLI SANTIAGO	-99.1630926	19.3268079
2410	DIF220402166658	Ciudad de México	Coyoacán	Coyoacán	CERRADA 1RA. CANAUTLI COLONIA PEDREGAL DE SANTO DOMINGO, 04369 COYOACÁN, COYOACÁN CIUDAD DE MÉXICO ENTRE CALLE CANAHUTLI Y CERRADA XOCHIMANCAS, SE LOCALIZA ENTRE CALLE CANAUTLI Y CERRADA XOCHIMANCAS	-99.1620334	19.3346702



No.	FOLIO	ESTADO	MUNICIPIO	LOCALIDAD	DIRECCION	LONGITUD	LATITUD
2411	DIF220402166661	Ciudad de México	Coyoacán	Coyoacán	CALLE ZOLAPAN COLONIA PEDREGAL DE SANTO DOMINGO, 04369 COYOACÁN, COYOACÁN CIUDAD DE MÉXICO ENTRE CALLE AHUANUSCO Y AVENIDA ANACAHUITA, SE LOCALIZA ENTRE CALLES AHUANUSCO Y AVENIDA ANACAHUITA	-99.1719827	19.3226606
2412	DIF220402166662	Ciudad de México	Coyoacán	Coyoacán	CALLE MOMOLÚCO COLONIA PEDREGAL DE SANTO DOMINGO, 04369 COYOACÁN, COYOACÁN CIUDAD DE MÉXICO ENTRE CALLE COYAMEL Y AVENIDA ESCUINAPA, SE LOCALIZA ENTRE CALLE COYOMEL Y AVENIDA ESCUINAPA	-99.1727781	19.3344916
2413	DIF220402166663	Ciudad de México	Coyoacán	Coyoacán	CALLE TEPEYAUCLE COLONIA PEDREGAL DE SANTO DOMINGO, 04369 COYOACÁN, COYOACÁN CIUDAD DE MÉXICO ENTRE CALLE COYAMEL Y CALLE ESCUINAPA, SE ENCUENTRA ENTRE CALLE COYAMEL Y ESCUINAPA	-99.1723072	19.3342157
2414	DIF220402166666	Ciudad de México	Coyoacán	Coyoacán	CALLE CUAPINOL COLONIA PEDREGAL DE SANTO DOMINGO, 04369 COYOACÁN, COYOACÁN CIUDAD DE MÉXICO ENTRE CALLE COYAMEL Y AVENIDA ESCUINAPA, SE LOCALIZA ENTRE CALLES COYAMEL Y ESCUINAPA	-99.1698361	19.3332265
2415	DIF220402166668	Ciudad de México	Coyoacán	Coyoacán	ANDADOR LILAS COLONIA PEDREGAL DE SANTO DOMINGO, 04369 COYOACÁN, COYOACÁN CIUDAD DE MÉXICO ENTRE CALLE CUAMIAGUA Y CALLE TLAMATECAS, SE LOCALIZA ENTRE CALLES CUAMIAGUA Y TLAMATECAS	-99.1714789	19.3341801
2416	DIF220402166670	Ciudad de México	Coyoacán	Coyoacán	CALLE TLAMATECA COLONIA PEDREGAL DE SANTO DOMINGO, 04369 COYOACÁN, COYOACÁN CIUDAD DE MÉXICO ENTRE CALLE CUAMIAGUA Y CALLE JIUMATE, SE ENCUENTRA ENTRE CALLES CUAMIAGUA Y JIUMATE	-99.1713441	19.3338515
2417	DIF220402166671	Ciudad de México	Coyoacán	Coyoacán	CALLE ILAMA HELIOTROPOS COLONIA PEDREGAL DE SANTO DOMINGO, 04369 COYOACÁN, COYOACÁN CIUDAD DE MÉXICO ENTRE CALLE COACOYUNGA Y CALLE JILOTZINGO, SE ENCUENTRA ENTRE CALLES COACOYUNGA Y JILOTZINGO	-99.1712268	19.3275148
2418	DIF220402166672	Ciudad de México	Coyoacán	Coyoacán	CALLE NESMEL COLONIA PEDREGAL DE SANTO DOMINGO, 04369 COYOACÁN, COYOACÁN CIUDAD DE MÉXICO ENTRE CALLE ESCUINAPA Y CALLE COYAMEL, SE LOCALIZA ENTRE CALLES ESCUINAPA Y COYAMEL	-99.1689926	19.3327995
2419	DIF220402166673	Ciudad de México	Coyoacán	Coyoacán	CALLE AZTAQUEMECÁN COLONIA PEDREGAL DE SANTO DOMINGO, 04369 COYOACÁN, COYOACÁN CIUDAD DE MÉXICO ENTRE AVENIDA PEDRO ENRÍQUEZ UREÑA Y CALLE COYAMEL, SE LOCALIZA ENTRE AVENIDA PEDRO ENRÍQUEZ UREÑA Y CALLE COYAMEL	-99.1650386	19.3346255
2420	DIF220402167140	Ciudad de México	Coyoacán	Coyoacán	CALLE EMILIANO ZAPATA COLONIA SAN PABLO TEPETLAPA, 04620 COYOACÁN, COYOACÁN CIUDAD DE MÉXICO ENTRE CALLE CUAUHTÉMOC Y CALLE ACOLHUA, SE ENCUENTRA ENTRE CALLES CUAUHTÉMOC Y ACOLHUA	-99.1417347	19.3228971
2421	DIF220402167141	Ciudad de México	Coyoacán	Coyoacán	CALLE MUSEO COLONIA SAN PABLO TEPETLAPA, 04620 COYOACÁN, COYOACÁN CIUDAD DE MÉXICO ENTRE AVENIDA DIEGO RIVERA Y AVENIDA MIGUEL HIDALGO, SE LOCALIZA ENTRE AVENIDAS DIEGO RIVERA Y MIGUEL HIDALGO	-99.1436967	19.3225655
2422	DIF220402167146	Ciudad de México	Coyoacán	Coyoacán	CALLE BENITO JUÁREZ COLONIA SAN PABLO TEPETLAPA, 04620 COYOACÁN, COYOACÁN CIUDAD DE MÉXICO ENTRE CALLE CUAUHTÉMOC Y CALLE NACAHUATL, SE LOCALIZA ENTRE CALLES CUAUHTÉMOC Y NACAHUATL	-99.1409206	19.3216164



No.	FOLIO	ESTADO	MUNICIPIO	LOCALIDAD	DIRECCION	LONGITUD	LATITUD
2423	DIF220402166676	Ciudad de México	Coyoacán	Coyoacán	CALLE DALIAS COLONIA PEDREGAL DE SANTO DOMINGO, 04369 COYOACÁN, COYOACÁN CIUDAD DE MÉXICO ENTRE CALLEJON LAURELES Y CALLE PETLAZULCO, SE LOCALIZA ENTRE CALLEJÓN LAURELES Y CALLE PETLAZULCO	-99.1732559	19.3273805
2424	DIF220402166677	Ciudad de México	Coyoacán	Coyoacán	CALLE TEPEZALA COLONIA PEDREGAL DE SANTO DOMINGO, 04369 COYOACÁN, COYOACÁN CIUDAD DE MÉXICO ENTRE CALLE ANACAHUITA Y CALLE ILAMA, SE LOCALIZA ENTRE CALLES ANACAHUITA Y ILAMA	-99.1717554	19.3275326
2425	DIF220402166678	Ciudad de México	Coyoacán	Coyoacán	CALLE JECUITE COLONIA PEDREGAL DE SANTO DOMINGO, 04369 COYOACÁN, COYOACÁN CIUDAD DE MÉXICO ENTRE AVENIDA ANTONIO DELFIN MADRIGAL Y CALLE ANACAHUITA, SE ENCUENTRA ENTRE AVENIDA ANTONIO DELFIN MADRIGAL Y CALLE ANACAHUITA	-99.1727487	19.3282443
2426	DIF220402166683	Ciudad de México	Coyoacán	Coyoacán	CALLE JICOTE COLONIA PEDREGAL DE SANTO DOMINGO, 04369 COYOACÁN, COYOACÁN CIUDAD DE MÉXICO ENTRE CALLE AHUANUSCO Y CALLE ACATEMPA, SE ENCUENTRA ENTRE CALLES AHUANUSCO Y ACATEMPA	-99.1709424	19.3241072
2427	DIF220402166686	Ciudad de México	Coyoacán	Coyoacán	CALLE JILOSUCHIL COLONIA PEDREGAL DE SANTO DOMINGO, 04369 COYOACÁN, COYOACÁN CIUDAD DE MÉXICO ENTRE CALLE COACOYUNGA Y CALLE JILOTZINGO, SE ENCUENTRA ENTRE CALLES COACOYUNGA Y JILOTZINGO	-99.1706941	19.3277077
2428	DIF220402166693	Ciudad de México	Coyoacán	Coyoacán	CALLE QUISQUIMEL COLONIA PEDREGAL DE SANTO DOMINGO, 04369 COYOACÁN, COYOACÁN CIUDAD DE MÉXICO ENTRE CALLE XOCHIAPAN Y CALLE TLALCUAYA, SE LOCALIZA ENTRE CALLES XOCHIAPAN Y TLALCUAYA	-99.1633313	19.3243841
2429	DIF220402166695	Ciudad de México	Coyoacán	Coyoacán	ANDADOR CRONOS COLONIA PEDREGAL DE SANTO DOMINGO, 04369 COYOACÁN, COYOACÁN CIUDAD DE MÉXICO ENTRE CALLE JIUMATE Y CALLE ANACAHUITLA, SE ENCUENTRA ENTRE CALLES JIUMATE Y ANACAHUITLA	-99.1708114	19.3334397
2430	DIF220402166697	Ciudad de México	Coyoacán	Coyoacán	CALLE ISCATON COLONIA PEDREGAL DE SANTO DOMINGO, 04369 COYOACÁN, COYOACÁN CIUDAD DE MÉXICO ENTRE CALLE XOCHIAPAN Y CALLE CANACUATE, SE ENCUENTRA ENTRE CALLES XOCHIAPAN Y CANACUATE	-99.1630051	19.3245887
2431	DIF220402166699	Ciudad de México	Coyoacán	Coyoacán	CALLE CANACUATE COLONIA PEDREGAL DE SANTO DOMINGO, 04369 COYOACÁN, COYOACÁN CIUDAD DE MÉXICO ENTRE AVENIDA PAPALOTL Y CALLE MAYAS, SE ENCUENTRA ENTRE AVENIDA PAPALOTL Y CALLE MAYAS	-99.1633314	19.3254692
2432	DIF220402166700	Ciudad de México	Coyoacán	Coyoacán	CALLE IZOTE COLONIA PEDREGAL DE SANTO DOMINGO, 04369 COYOACÁN, COYOACÁN CIUDAD DE MÉXICO ENTRE CALLE TLALCUAYA Y CALLE CANACUATE, ENTRE CALLES TLALCUAYA Y CANACUATE	-99.1635084	19.3252009
2433	DIF220402167156	Ciudad de México	Coyoacán	Coyoacán	CALLE XOCHITL COLONIA SAN PABLO TEPETLAPA, 04620 COYOACÁN, COYOACÁN CIUDAD DE MÉXICO ENTRE CALLE EMILIANO ZAPATA Y CALLE NACAHUITL, SE ENCUENTRA ENTRE CALLE EMILIANO ZAPATA Y CALLE NACAHUITL	-99.1399792	19.3208216
2434	DIF220402167158	Ciudad de México	Coyoacán	Coyoacán	CALLE TALLO COLONIA EL RELOJ, 04640 COYOACÁN, COYOACÁN CIUDAD DE MÉXICO ENTRE AVENIDA FRESNOS Y AVENIDA CÁLIZ, SE LOCALIZA ENTRE AVENIDA FRESNOS Y CALLE CÁLIZ	-99.1429726	19.3177425



No.	FOLIO	ESTADO	MUNICIPIO	LOCALIDAD	DIRECCION	LONGITUD	LATITUD
2435	DIF220402166702	Ciudad de México	Coyoacán	Coyoacán	CALLE TLALCUAYA COLONIA PEDREGAL DE SANTO DOMINGO, 04369 COYOACÁN, COYOACÁN CIUDAD DE MÉXICO ENTRE CALLE ISCATON Y CALLE TESNENE, SE LOCALIZA ENTRE CALLES ISCATON Y TESNENE	-99.1635346	19.3248764
2436	DIF220402166704	Ciudad de México	Coyoacán	Coyoacán	CERRADA MINIPOATLA COLONIA PEDREGAL DE SANTO DOMINGO, 04369 COYOACÁN, COYOACÁN CIUDAD DE MÉXICO ENTRE AVENIDA PAPALOTL Y CALLE TOLTECAS, SE LOCALIZA ENTRE AVENIDA PAPALOTL Y CALLE TOLTECAS	-99.1668235	19.3187519
2437	DIF220402166706	Ciudad de México	Coyoacán	Coyoacán	CERRADA SACOPINGA COLONIA PEDREGAL DE SANTO DOMINGO, 04369 COYOACÁN, COYOACÁN CIUDAD DE MÉXICO ENTRE CERRADA TLALCHIUCA Y CALLE TOSNENE, SE ENCUENTRA ENTRE CERRADA TLALCHIUCA Y CALLE TOSNENE	-99.1654522	19.3211093
2438	DIF220402166710	Ciudad de México	Coyoacán	Coyoacán	CERRADA TOCUIL COLONIA PEDREGAL DE SANTO DOMINGO, 04369 COYOACÁN, COYOACÁN CIUDAD DE MÉXICO ENTRE CALLE AHUANUSCO Y CALLE TOSNENE, SE ENCUENTRA ENTRE CALLES AHUANUSCO Y TOSNENE	-99.1655801	19.3204046
2439	DIF220402166711	Ciudad de México	Coyoacán	Coyoacán	CALLE TONSNENE COLONIA PEDREGAL DE SANTO DOMINGO, 04369 COYOACÁN, COYOACÁN CIUDAD DE MÉXICO ENTRE CALLE ZIHUATLAN Y CALLE XOCHIAPAN, SE LOCALIZA ENTRE CALLES ZIHUATLAN Y XOCHIAPAN	-99.1654307	19.3220047
2440	DIF220402166713	Ciudad de México	Coyoacán	Coyoacán	CALLE MAYAS COLONIA PEDREGAL DE SANTO DOMINGO, 04369 COYOACÁN, COYOACÁN CIUDAD DE MÉXICO ENTRE AVENIDA REY MOCTEZUMA Y CALLE REY IXTLIXCOCHITL, SE ENCUENTRA ENTRE AV REY MOCTEZUMA Y CALLE REY IXTLIXCOCHITL	-99.1598649	19.3276765
2441	DIF220402167268	Ciudad de México	Coyoacán	Coyoacán	CERRADA 2DA CERRADA DE COROLA COLONIA EL RELOJ, 04640 COYOACÁN, COYOACÁN CIUDAD DE MÉXICO ENTRE CERRADA 3RA DE COROLA Y CERRADA 1RA DE COROLA, ENTRE CERRADAS 3RA DE COROLA Y 1RA DE COROLA	-99.1414952	19.3161553
2442	DIF220402167269	Ciudad de México	Coyoacán	Coyoacán	CERRADA 3A CERRADA COROLA COLONIA EL RELOJ, 04640 COYOACÁN, COYOACÁN CIUDAD DE MÉXICO ENTRE CERRADA 2DA CERRADA COROLA Y CERRADA 4TA CERRADA COROLA, SE ENCUENTRA ENTRE 2DA CERRADA COROLA Y 4TA CERRADA COROLA	-99.1418571	19.3164359
2443	DIF220402167286	Ciudad de México	Coyoacán	Coyoacán	CALLE PISTILO COLONIA EL RELOJ, 04640 COYOACÁN, COYOACÁN CIUDAD DE MÉXICO ENTRE CALLE BOTON Y CALLE CALIZ, SE ENCUENTRA ENTRE CALLES BOTON Y CALIZ	-99.1432912	19.3185652
2444	DIF220402166861	Ciudad de México	Coyoacán	Coyoacán	CALLE REY HUEMAN COLONIA AJUSCO, 04300 COYOACÁN, COYOACÁN CIUDAD DE MÉXICO ENTRE CALLE TOTONACAS Y CALLE CHICHIMECAS, ENTRE CALLES TOTONACAS Y CHICHIMECAS	-99.1619862	19.3176607
2445	DIF220402166869	Ciudad de México	Coyoacán	Coyoacán	CERRADA OTOMIES COLONIA AJUSCO, 04300 COYOACÁN, COYOACÁN CIUDAD DE MÉXICO ENTRE CALLE OTOMIES Y CALLE REY IXTLIXCOCHITL, SE ENCUENTRA ENTRE CALLES IREY XTLIXCOCHITL Y OTOMIES	-99.1539976	19.3210881
2446	DIF220402166873	Ciudad de México	Coyoacán	Coyoacán	CALLE TEOZINTLI COLONIA AJUSCO, 04300 COYOACÁN, COYOACÁN CIUDAD DE MÉXICO ENTRE CALLE LAZARO CARDENAS Y CALLE GUADALUPE VICTORIA, SE ENCUENTRA ENTRE CALLE LAZARO CARDENAS Y CALLE GUADALUPE VICTORIA	-99.1503014	19.3218829



No.	FOLIO	ESTADO	MUNICIPIO	LOCALIDAD	DIRECCION	LONGITUD	LATITUD
2447	DIF220402167294	Ciudad de México	Coyoacán	Coyoacán	CALLE TECUALIAPAN COLONIA CUADRANTE DE SAN FRANCISCO, 04320 COYOACÁN, COYOACÁN CIUDAD DE MÉXICO ENTRE AVENIDA MIGUEL ÁNGEL DE QUEVEDO Y CALLE MOCTEZUMA, SE LOCALIZA ENTRE AVENIDA MIGUEL ÁNGEL DE QUEVEDO Y CALLE MOCTEZUMA	-99.1668847	19.3435102
2448	DIF220402167297	Ciudad de México	Coyoacán	Coyoacán	PROLONGACION MOCTEZUMA ORIENTE COLONIA CUADRANTE DE SAN FRANCISCO, 04320 COYOACÁN, COYOACÁN CIUDAD DE MÉXICO ENTRE CALLE OMEGA Y AVENIDA MIGUEL ÁNGEL QUEVEDO, SE ENCUENTRA ENTRE CALLE OMEGA Y AV MIGUEL ÁNGEL QUEVEDO	-99.1679656	19.3436317
2449	DIF220402167300	Ciudad de México	Coyoacán	Coyoacán	CALLE TEPEHUANES COLONIA CULHUACÁN CTM SECCIÓN PILOTO, 04490 COYOACÁN, COYOACÁN CIUDAD DE MÉXICO ENTRE CALLE MANUEL SÁENZ Y CALZADA DE LA VIRGEN, SE LOCALIZA ENTRE CALLE MANUEL SÁENZ Y CALZADA DE LA VIRGEN	-99.1116144	19.3224338
2450	DIF220402167309	Ciudad de México	Coyoacán	Coyoacán	CALLE TLALOC COLONIA CULHUACÁN CTM SECCIÓN PILOTO, 04490 COYOACÁN, COYOACÁN CIUDAD DE MÉXICO ENTRE CALLE CARLOTA ARMERO Y CALLE QUETZALCOATL, SE ENCUENTRA ENTRE CALLES CARLOTA ARMERO Y QUETZALCOATL	-99.1134913	19.3229147
2451	DIF220402167314	Ciudad de México	Coyoacán	Coyoacán	AVENIDA CATALINA BUEN DÍA COLONIA CULHUACÁN CTM SECCIÓN PILOTO, 04490 COYOACÁN, COYOACÁN CIUDAD DE MÉXICO ENTRE CALLE MANUELA SÁENZ Y CALLE PASEO DE LOS DIOS AZTECAS, SE ENCUENTRA ENTRE CALLES MANUELA SÁENZ Y PASEO DE LOS DI	-99.1091082	19.32274
2452	DIF220402166884	Ciudad de México	Coyoacán	Coyoacán	CALLE HUITZILOPOCHTLI COLONIA AJUSCO, 04300 COYOACÁN, COYOACÁN CIUDAD DE MÉXICO ENTRE CALLE OTOMIES Y CALLE TEPETLAPA, SE ENCUENTRA ENTRE CALLES TEPETLAPA Y OTOMIES	-99.1524392	19.3213614
2453	DIF220402166885	Ciudad de México	Coyoacán	Coyoacán	CALLE OTOMIES COLONIA AJUSCO, 04300 COYOACÁN, COYOACÁN CIUDAD DE MÉXICO ENTRE CALLE REY MOCTEZUMA Y CALLE REY MOCTECUZOMA, ENTRE CALLES REY MOCTEZUMA Y REY MOCTECUZOMA	-99.1597653	19.3149877
2454	DIF220402166893	Ciudad de México	Coyoacán	Coyoacán	CALLE HUICHOLAS COLONIA AJUSCO, 04300 COYOACÁN, COYOACÁN CIUDAD DE MÉXICO ENTRE AVENIDA REY IXTLIXOCHITL Y AVENIDA IZTACCHUATL, SE LOCALIZA ENTRE AVENIDAS REY IXTLIXOCHITL Y IZTACCHUATL	-99.1527074	19.3200585
2455	DIF220402166896	Ciudad de México	Coyoacán	Coyoacán	CALLE REY MOCTEZUMA COLONIA AJUSCO, 04300 COYOACÁN, COYOACÁN CIUDAD DE MÉXICO ENTRE CALLE TABARE Y CALLE TEOCALLI, ENTRE CALLES TABARE Y TEOCALLI	-99.1592213	19.3174439
2456	DIF220402167321	Ciudad de México	Coyoacán	Coyoacán	CALLE 18 DE JULIO COLONIA NUEVA DÍAZ ORDAZ, 04390 COYOACÁN, COYOACÁN CIUDAD DE MÉXICO ENTRE CALLE EULALIO ORTEGA DE LAS CAMPAÑAS Y CALLE 21 DE MARZO, SE ENCUENTRA ENTRE CALLE EULALIO ORTEGA DE LAS CAMPAÑAS Y CALLE 21 DE MARZO	-99.1468358	19.3260268
2457	DIF220402167323	Ciudad de México	Coyoacán	Coyoacán	CALLE 21 DE MARZO COLONIA NUEVA DÍAZ ORDAZ, 04390 COYOACÁN, COYOACÁN CIUDAD DE MÉXICO ENTRE CALLE MARGARITA MAZA DE JUAREZ Y CALLE BENEMERITO DE LAS AMERICAS, SE ENCUENTRA ENTRE CALLES MARGARITA MAZA DE JUAREZ Y BENEMERITO DE	-99.1473344	19.3265473



No.	FOLIO	ESTADO	MUNICIPIO	LOCALIDAD	DIRECCION	LONGITUD	LATITUD
2458	DIF220402167326	Ciudad de México	Coyoacán	Coyoacán	CALLE GUELATAO COLONIA NUEVA DÍAZ ORDAZ, 04390 COYOACÁN, COYOACÁN CIUDAD DE MÉXICO ENTRE CALLE TEPETLAPA DE LAS CAMPANAS Y CALLE MANUEL M ZAMACONA, SE ENCUENTRA ENTRE CALLES TEPETLAPA DE LAS CAMPANAS Y CALLE MANUEL M ZAMACONA	-99.1464512	19.3254226
2459	DIF220402167329	Ciudad de México	Coyoacán	Coyoacán	CALLE MARGARITA MAZA DE JUÁREZ COLONIA NUEVA DÍAZ ORDAZ, 04390 COYOACÁN, COYOACÁN CIUDAD DE MÉXICO ENTRE CALLE 21 DE MARZO Y CALLE PEDRO ORDAZ, SE ENCUENTRA ENTRE CALLE 21 DE MARZO Y PEDRO ORDAZ	-99.1476254	19.3259816
2460	DIF220402167330	Ciudad de México	Coyoacán	Coyoacán	CALLE GUILLERMO VALLE COLONIA NUEVA DÍAZ ORDAZ, 04390 COYOACÁN, COYOACÁN CIUDAD DE MÉXICO ENTRE CALLE NICOLÁS PIZARRO Y ANDADOR PEDRO ORDAZ DE LAS CAMPANAS, SE ENCUENTRA ENTRE CALLE NICOLÁS PIZARRO Y AND PEDRO ORDAZ DE LAS CAM	-99.1479897	19.3259082
2461	DIF220402167331	Ciudad de México	Coyoacán	Coyoacán	CALLEJON QUINTO HUAYAMILPAS COLONIA NUEVA DÍAZ ORDAZ, 04390 COYOACÁN, COYOACÁN CIUDAD DE MÉXICO ENTRE CALLE 21 DE MARZO Y CALLE NICOLÁS PIZARRO, SE ENCUENTRA ENTRE CALLE 21 DE MARZO Y CALLE NICOLÁS PIZARRO	-99.1482182	19.3263271
2462	DIF220402167335	Ciudad de México	Coyoacán	Coyoacán	CERRADA 2A CERRADA NAHUATLACAS COLONIA NUEVA DÍAZ ORDAZ, 04390 COYOACÁN, COYOACÁN CIUDAD DE MÉXICO ENTRE CALLE CORAS Y CALLE NAHUATLACAS, SE ENCUENTRA ENTRE CALLES CORAS Y NAHUATLACAS	-99.1515173	19.3266361
2463	DIF220402167338	Ciudad de México	Coyoacán	Coyoacán	CALLEJON SAN PABLO COLONIA SAN FRANCISCO CULHUACÁN BARRIO DE SAN FRANCISCO, 04260 COYOACÁN, COYOACÁN CIUDAD DE MÉXICO ENTRE CALLE SAN FRANCISCO Y CALLE SAN PABLO, SE ENCUENTRA ENTRE CALLE SAN FRANCISCO Y CALLE SAN PABLO	-99.1169091	19.3389611
2464	DIF220402166907	Ciudad de México	Coyoacán	Coyoacán	CALLE BRUSELAS COLONIA VIEJO EJIDO DE SANTA ÚRSULA COAPA, 04980 COYOACÁN, COYOACÁN CIUDAD DE MÉXICO ENTRE AVENIDA EJIDO Y CALLE VENUSTIANO CARRANZA, SE ENCUENTRA AVENIDA EJIDO Y CALLE VENUSTIANO CARRANZA	-99.1408607	19.303428
2465	DIF220402166927	Ciudad de México	Coyoacán	Coyoacán	CALLE FRANCISCO I. MADERO COLONIA VIEJO EJIDO DE SANTA ÚRSULA COAPA, 04980 COYOACÁN, COYOACÁN CIUDAD DE MÉXICO ENTRE CALLE MORELOS Y CALLE BUGAMBILIAS, SE LOCALIZA ENTRE CALLES MORELOS Y BUGAMBILIAS	-99.1424029	19.3035546
2466	DIF220402167348	Ciudad de México	Coyoacán	Coyoacán	CERRADA 2A CERRADA 5 DE MAYO COLONIA SAN FRANCISCO CULHUACÁN BARRIO DE SAN FRANCISCO, 04260 COYOACÁN, COYOACÁN CIUDAD DE MÉXICO ENTRE CALLE 5 DE MAYO Y , SE ENCUENTRA ENTRE CALLE 5 DE MAYO	-99.1158273	19.336587
2467	DIF220402167359	Ciudad de México	Coyoacán	Coyoacán	CALLE MANUELA CAÑIZARES COLONIA CULHUACÁN CTM SECCIÓN VI, 04480 COYOACÁN, COYOACÁN CIUDAD DE MÉXICO ENTRE AVENIDA ALFREDO V BBNFIL Y AVENIDA ROSA MARIA SIQUEIRA, SE ENCUENTRA ENTRE AVENIDAS ALFREDO V BONFIL Y ROSA MARIA SIQUE	-99.1210206	19.3221887
2468	DIF220402167362	Ciudad de México	Coyoacán	Coyoacán	CALLE PAULA PIRALDO COLONIA CULHUACÁN CTM SECCIÓN VI, 04480 COYOACÁN, COYOACÁN CIUDAD DE MÉXICO ENTRE CALLE MANUELA CAÑIZARES Y CALLE MANUELA SAENZ, SE ENCUENTRA ENTRE CALLES MANUELA CAÑIZARES Y MANUELA SAENZ	-99.121101	19.3230644



No.	FOLIO	ESTADO	MUNICIPIO	LOCALIDAD	DIRECCION	LONGITUD	LATITUD
2469	DIF220402166932	Ciudad de México	Coyoacán	Coyoacán	CALLE VENUSTIANO CARRANZA COLONIA VIEJO EJIDO DE SANTA ÚRSULA COAPA, 04980 COYOACÁN, COYOACÁN CIUDAD DE MÉXICO ENTRE VIADUCTO TLALPAN Y CALLE FRANCISCO I. MADERO, SE ENCUENTRA ENTRE VIADUCTO TLALPAN Y CALLE FRANCISCO I. MADERO	-99.1414038	19.3063695
2470	DIF220402166933	Ciudad de México	Coyoacán	Coyoacán	CERRADA 5A CERRADA FRANCISCO I MADERO COLONIA VIEJO EJIDO DE SANTA ÚRSULA COAPA, 04980 COYOACÁN, COYOACÁN CIUDAD DE MÉXICO ENTRE CALLE FRANCISCO I MADERO Y , SE ENCUENTRA ENTRE CALLE FRANCISCO I MADERO	-99.1418423	19.3048026
2471	DIF220402166936	Ciudad de México	Coyoacán	Coyoacán	CALLE ADOLFO RUIZ CORTINEZ COLONIA VIEJO EJIDO DE SANTA ÚRSULA COAPA, 04980 COYOACÁN, COYOACÁN CIUDAD DE MÉXICO ENTRE CALLE ADOLFO LOPEZ MATEOS Y AVENIDA EL BORDO, SE ENCUENTRA ENTRE CALLE ADOLFO LOPEZ MATEOS Y AVENIDA EL BORD	-99.1402853	19.3031799
2472	DIF220402166938	Ciudad de México	Coyoacán	Coyoacán	CERRADA 1RA VENUSTIANO CARRANZA COLONIA VIEJO EJIDO DE SANTA ÚRSULA COAPA, 04980 COYOACÁN, COYOACÁN CIUDAD DE MÉXICO ENTRE CALLE VENUSTIANO CARRANZA Y CERRADA VICENTE GUERRERO, SE ENCUENTRA ENTRE CALLE VENUSTIANO CARRANZA Y C	-99.1418256	19.3062955
2473	DIF220402166946	Ciudad de México	Coyoacán	Coyoacán	CALLE MIGUEL HIDALGO COLONIA VIEJO EJIDO DE SANTA ÚRSULA COAPA, 04980 COYOACÁN, COYOACÁN CIUDAD DE MÉXICO ENTRE CALLE VÍCTOR ROSALES Y AVENIDA BORDO, SE LOCALIZA ENTRE CALLE VÍCTOR ROSALES Y AVENIDA BORDO	-99.1424092	19.300953
2474	DIF220402166947	Ciudad de México	Coyoacán	Coyoacán	CALLE AZALEA COLONIA VIEJO EJIDO DE SANTA ÚRSULA COAPA, 04980 COYOACÁN, COYOACÁN CIUDAD DE MÉXICO ENTRE CALLE VICTOR ROSALES Y AVENIDA BORDO, ENTRE CALLE VICTOR ROSALES Y AVENIDA BORDO	-99.142584	19.300527
2475	DIF220402166954	Ciudad de México	Coyoacán	Coyoacán	CALLE IGNACIO ZARAGOZA COLONIA VIEJO EJIDO DE SANTA ÚRSULA COAPA, 04980 COYOACÁN, COYOACÁN CIUDAD DE MÉXICO ENTRE CALLE FRANCISCO I. MADERO Y CALLE VÍCTOR ROSALES, SE LOCALIZA ENTRE CALLES FRANCISCO I. MADERO Y VÍCTOR ROSALES	-99.1430803	19.3017193
2476	DIF220402167369	Ciudad de México	Coyoacán	Coyoacán	AVENIDA MANUELA SÁENZ COLONIA CULHUACÁN CTM SECCIÓN VI, 04480 COYOACÁN, COYOACÁN CIUDAD DE MÉXICO ENTRE CALLE ALFREDO V. BONFIL Y CALLE ROSA MARÍA SEQUEIRA, SE LOCALIZA ENTRE CALLE ALFREDO V. BONFIL Y AVENIDA ROSA MARÍA SEQUEI	-99.1209408	19.3241832
2477	DIF220402167370	Ciudad de México	Coyoacán	Coyoacán	CALLE ROSA ZARAGOZA COLONIA CULHUACÁN CTM SECCIÓN VI, 04480 COYOACÁN, COYOACÁN CIUDAD DE MÉXICO ENTRE CALLE MANUELA SÁENZ Y CALZADA DE LA VIRGEN, SE ENCUENTRA ENTRE CALLE MANUELA SÁENZ Y CALZADA DE LA VIRGEN	-99.1169672	19.3233616
2478	DIF220402167371	Ciudad de México	Coyoacán	Coyoacán	AVENIDA ALFREDO V BONFIL COLONIA CULHUACÁN CTM SECCIÓN VI, 04480 COYOACÁN, COYOACÁN CIUDAD DE MÉXICO ENTRE CALLE MANUELA SAENZ Y CALZADA DE LA VIRGEN, SE ENCUENTRA ENTRE CALLE MANUELA SAENZ Y CALZADA DE LA VIRGEN	-99.123053	19.3226588



No.	FOLIO	ESTADO	MUNICIPIO	LOCALIDAD	DIRECCION	LONGITUD	LATITUD
2479	DIF220402167377	Ciudad de México	Coyoacán	Coyoacán	PRIVADA MARIQUITA SÁNCHEZ COLONIA CULHUACÁN CTM SECCIÓN VI, 04480 COYOACÁN, COYOACÁN CIUDAD DE MÉXICO ENTRE ANDADOR 9NO.MARIQUITA SÁNCHEZ Y ANDADOR 12VO. MARIQUITA SÁNCHEZ, SE LOCALIZA ENTRE ANDADORES 9NO.MARIQUITA SÁNCHEZ Y 1	-99.1154982	19.3261191
2480	DIF220402167380	Ciudad de México	Coyoacán	Coyoacán	CERRADA FRANCISCO ISLAS COLONIA CULHUACÁN CTM SECCIÓN VI, 04480 COYOACÁN, COYOACÁN CIUDAD DE MÉXICO ENTRE AVENIDA HEROICA ESCUELA NAVAL MILITAR Y AVENIDA ALFREDO V. BONFIL, SE ENCUENTRA ENTRE AVENIDAS ALFREDO V. BONFIL Y HEROI	-99.124304	19.3230429
2481	DIF220402167385	Ciudad de México	Coyoacán	Coyoacán	CALLE FLAVIO GARCIA COLONIA CULHUACÁN CTM SECCIÓN VI, 04480 COYOACÁN, COYOACÁN CIUDAD DE MÉXICO ENTRE EJE VIAL 2 ORIENTE Y AVENIDA ALFREDO V BONFIL, SE ENCUENTRA ENTRE EJE 2 ORIENTE Y AVENIDA ALFREDO V BONFIL	-99.1238225	19.3249767
2482	DIF220402167388	Ciudad de México	Coyoacán	Coyoacán	CALLE MERCEDES ABREGO COLONIA CULHUACÁN CTM SECCIÓN VI, 04480 COYOACÁN, COYOACÁN CIUDAD DE MÉXICO ENTRE CALLE MANUELA SAENZ Y AVENIDA SANTA ANA, SE ENCUENTRA ENTRE CALLE MANUELA SAENZ Y AV SANTA ANA	-99.1166471	19.325622
2483	DIF220402166959	Ciudad de México	Coyoacán	Coyoacán	CALLE JAZMINES COLONIA VIEJO EJIDO DE SANTA ÚRSULA COAPA, 04980 COYOACÁN, COYOACÁN CIUDAD DE MÉXICO ENTRE AVENIDA BORDO Y CALLE VICTOR ROSALES, SE ENCUENTRA ENTRE AVENIDA BORDO Y CALLE VICTOR ROSALES	-99.1418383	19.3014029
2484	DIF220402166960	Ciudad de México	Coyoacán	Coyoacán	CERRADA 8VA CERRADA FRANCISCO I MADERO COLONIA VIEJO EJIDO DE SANTA ÚRSULA COAPA, 04980 COYOACÁN, COYOACÁN CIUDAD DE MÉXICO ENTRE CERRADA 7MA CERRRADA FRANCISCO I MADERO Y CALLE BENITO JUAREZ, SE ENCUENTRA ENTRE 7MA CERRRADA FR	-99.1425917	19.302793
2485	DIF220402166962	Ciudad de México	Coyoacán	Coyoacán	CALLE ÁLVARO OBREGÓN COLONIA VIEJO EJIDO DE SANTA ÚRSULA COAPA, 04980 COYOACÁN, COYOACÁN CIUDAD DE MÉXICO ENTRE AVENIDA EL BORDO Y CALLE FRANCISCO VILLA, SE ENCUENTRA ENTRE AV EL BORDO Y CALLE FRANCISCO VILLA	-99.1372993	19.306
2486	DIF220402166972	Ciudad de México	Coyoacán	Coyoacán	CALLE ADOLFO LÓPEZ MATEOS COLONIA VIEJO EJIDO DE SANTA ÚRSULA COAPA, 04980 COYOACÁN, COYOACÁN CIUDAD DE MÉXICO ENTRE CALLE ÁLVARO OBREGÓN Y CALLE VENUSTIANO CARRANZA, SE ENCUENTRA ENTRE CALLE ÁLVARO OBREGÓN Y CALLE VENUSTIANO	-99.138511	19.3055595
2487	DIF220402167395	Ciudad de México	Coyoacán	Coyoacán	CERRADA 1RA CERRADA MANUELA CAÑIZARES COLONIA CULHUACÁN CTM SECCIÓN VI, 04480 COYOACÁN, COYOACÁN CIUDAD DE MÉXICO ENTRE CALLE MANUELA CAÑIZARES Y ANDADOR 1ER ANDADOR ROSA ZARAGOZA, SE ENCUENTRA ENTRE CALLE MANUELA CAÑIZARES Y	-99.1166802	19.3219407
2488	DIF220402167396	Ciudad de México	Coyoacán	Coyoacán	CALLE CANDELARIA PÉREZ COLONIA CULHUACÁN CTM SECCIÓN VIII, 04909 COYOACÁN, COYOACÁN CIUDAD DE MÉXICO ENTRE CALLE DOLORES GUERRERO Y CALLE LAURA MENDEZ DE CUENCA, SE ENCUENTRA ENTRE CALLES DOLORES GUERRERO Y LAURA MENDEZ DE CUE	-99.1006249	19.3174325



No.	FOLIO	ESTADO	MUNICIPIO	LOCALIDAD	DIRECCION	LONGITUD	LATITUD
2489	DIF220402167398	Ciudad de México	Coyoacán	Coyoacán	CALLE ROSARIO CASTELLANOS COLONIA CULHUACÁN CTM SECCIÓN VIII, 04909 COYOACÁN, COYOACÁN CIUDAD DE MÉXICO ENTRE CALLE FRANCISCA GARCIA BATLE Y ANDADOR 1ER ROSARIO CASTELLANOS, SE ENCUENTRA ENTRE CALLE FRANCISCA GARCIA BATLE Y 1	-99.1037644	19.3174135
2490	DIF220402167402	Ciudad de México	Coyoacán	Coyoacán	CALLE ELVIRA VARGAS COLONIA CULHUACÁN CTM SECCIÓN VIII, 04909 COYOACÁN, COYOACÁN CIUDAD DE MÉXICO ENTRE CALLE MANUELA MEDINA Y CALLE ROSARIO CASTELLANOS, SE ENCUENTRA ENTRE CALLES MANUELA MEDINA Y ROSARIO CASTELLANOS	-99.1056113	19.3124144
2491	DIF220402167406	Ciudad de México	Coyoacán	Coyoacán	CALLE TERESA VERA COLONIA CULHUACÁN CTM SECCIÓN VIII, 04909 COYOACÁN, COYOACÁN CIUDAD DE MÉXICO ENTRE CALLE MANUELA MEDINA Y ANDADOR 5TO ANDADOR DOLORES GUERRERO, SE ENCUENTRA ENTRE CALLE MANUELA MEDINA Y 5TO ANDADOR DOLORES G	-99.1068424	19.3137929
2492	DIF220402167407	Ciudad de México	Coyoacán	Coyoacán	CALLE LAURA MENDEZ DE CUENCA COLONIA CULHUACÁN CTM SECCIÓN VIII, 04909 COYOACÁN, COYOACÁN CIUDAD DE MÉXICO ENTRE CALLE MANUELA MEDINA Y CALLE CANDELARIA PÉREZ, SE ENCUENTRA ENTRE CALLE MANUELA MEDINA Y CALLE CANDELARIA PÉREZ	-99.1037219	19.3204724
2493	DIF220402167408	Ciudad de México	Coyoacán	Coyoacán	CALLE CONCHITA URQUIZA COLONIA CULHUACÁN CTM SECCIÓN VIII, 04909 COYOACÁN, COYOACÁN CIUDAD DE MÉXICO ENTRE CALLE ELVIRA VARGAS Y CALLE ROSARIO CASTELLANOS, SE ENCUENTRA ENTRE CALLE ELVIRA VARGAS Y CALLE ROSARIO CASTELLANOS	-99.1045947	19.3131728
2494	DIF220402166981	Ciudad de México	Coyoacán	Coyoacán	CALLE FRANCISCO VILLA COLONIA VIEJO EJIDO DE SANTA ÚRSULA COAPA, 04980 COYOACÁN, COYOACÁN CIUDAD DE MÉXICO ENTRE CALLE VENUSTIANO CARRANZA Y CALLE ÁLVARO OBREGÓN, SE ENCUENTRA ENTRE CALLE VENUSTIANO CARRANZA Y CALLE ÁLVARO OB	-99.1383984	19.3050076
2495	DIF220402166987	Ciudad de México	Coyoacán	Coyoacán	CERRADA 3A CERRADA FRANCISCO I MADERO COLONIA VIEJO EJIDO DE SANTA ÚRSULA COAPA, 04980 COYOACÁN, COYOACÁN CIUDAD DE MÉXICO ENTRE CALLE FRANCISCO I MADERO Y CERRADA 1A CERRADA VENUSTIANO CARRANZA, SE ENCUENTRA ENTRE CALLE FRANC	-99.1416557	19.3054773
2496	DIF220402166991	Ciudad de México	Coyoacán	Coyoacán	CALLE INSURGENTES COLONIA EMILIANO ZAPATA FRACCIONAMIENTO POPULAR, 04919 COYOACÁN, COYOACÁN CIUDAD DE MÉXICO ENTRE AVENIDA CARMEN SERDAN Y CALLE YAUTEPEC, SE ENCUENTRA ENTRE AVENIDA CARMEN SERDAN Y CALLE YAUTEPEC	-99.1123724	19.3196736
2497	DIF220402166995	Ciudad de México	Coyoacán	Coyoacán	CALLE YAUTEPEC COLONIA EMILIANO ZAPATA FRACCIONAMIENTO POPULAR, 04919 COYOACÁN, COYOACÁN CIUDAD DE MÉXICO ENTRE CALLE ZACATEPEC Y CALLE INSURGENTES, ENTRE CALLES ZACATEPEC E INSURGENTES	-99.1125522	19.3195387
2498	DIF220402167001	Ciudad de México	Coyoacán	Coyoacán	CALLE AMACUZAC COLONIA EMILIANO ZAPATA FRACCIONAMIENTO POPULAR, 04919 COYOACÁN, COYOACÁN CIUDAD DE MÉXICO ENTRE CALLE HACIENDA CHINAMECA Y CALLE YAUTEPEC, SE ENCUENTRA ENTRE CALLE HACIENDA CHINAMECA Y CALLE YAUTEPEC	-99.1118038	19.3189092



No.	FOLIO	ESTADO	MUNICIPIO	LOCALIDAD	DIRECCION	LONGITUD	LATITUD
2499	DIF220402167418	Ciudad de México	Coyoacán	Coyoacán	CALLE RANCHO GUADALUPE COLONIA CAMPESTRE COYOACÁN, 04938 COYOACÁN, COYOACÁN CIUDAD DE MÉXICO ENTRE CALZADA DE LAS BOIMBAS Y CALLE RANCHO VISTA HERMOSA, SE ENCUENTRA ENTRE CALZADA DE LAS BOIMBAS Y CALLE RANCHO VISTA HERMOSA	-99.1153284	19.3098502
2500	DIF220402167419	Ciudad de México	Coyoacán	Coyoacán	CALLE RANCHO LA LAGUNA COLONIA CAMPESTRE COYOACÁN, 04938 COYOACÁN, COYOACÁN CIUDAD DE MÉXICO ENTRE CALLE RANCHO VISTA HERMOSA Y CALZADA DE LAS BOMBAS, SE ENCUENTRA ENTRE CALLE VISTA HERMOSA Y CALZADA DE LAS BOMBAS	-99.1149179	19.3094383
2501	DIF220402167425	Ciudad de México	Coyoacán	Coyoacán	CALLE RANCHO VISTA HERMOSA COLONIA CAMPESTRE COYOACÁN, 04938 COYOACÁN, COYOACÁN CIUDAD DE MÉXICO ENTRE EJE VIAL EJE 2 ORIENTE Y CALLE RANCHO TEZONAPA, SE ENCUENTRA ENTRE EJE 2 ORIENTE Y CALLE RANCHO TEZONAPA	-99.1202119	19.3065979
2502	DIF220402167436	Ciudad de México	Coyoacán	Coyoacán	CERRADA 3A. HUAYAMILPAS AMPLIACION LA CANDELARIA, 04380 COYOACÁN, COYOACÁN CIUDAD DE MÉXICO ENTRE CALLE CORAS Y CALLE HUAYAMILPAS, SE ENCUENTRA ENTRE CALLES CORAS Y HUAYAMILPAS	-99.1498124	19.3264007
2503	DIF220402167437	Ciudad de México	Coyoacán	Coyoacán	CALLE NAHUATLACAS AMPLIACION LA CANDELARIA, 04380 COYOACÁN, COYOACÁN CIUDAD DE MÉXICO ENTRE CERRADA NAHUATLACAS Y CALLE SAN LORENZO, SE ENCUENTRA ENTRE CERRADA NAHUATLACAS Y CALLE SAN LORENZO	-99.1512779	19.3277953
2504	DIF220402162970	Ciudad de México	Gustavo A. Madero	Gustavo A. Madero	CERRADA 2A DEL ROSARIO 11 LT 11 INTERIOR 0 MZ 14 LT 11 COLONIA CUAUTEPEC DE MADERO, 07200 GUSTAVO A. MADERO, GUSTAVO A. MADERO CIUDAD DE MÉXICO ENTRE CALLE ROSARIO Y CALLE 5 DE MAYO, SE ENCUENTRA ENTRE CALLE ROSARIO Y CALLE 5	-99.1421126	19.5487017
2505	DIF220402167015	Ciudad de México	Coyoacán	Coyoacán	CALLE SOTO Y GAMA COLONIA EMILIANO ZAPATA FRACCIONAMIENTO POPULAR, 04919 COYOACÁN, COYOACÁN CIUDAD DE MÉXICO ENTRE CALLE ANENECUILCO Y CALLE EMILIANO ZAPATA, ENTRE CALLES ANENECUILCO Y EMILIANO ZAPATA	-99.1109615	19.3170948
2506	DIF220402167020	Ciudad de México	Coyoacán	Coyoacán	CALLE 10 DE ABRIL COLONIA EMILIANO ZAPATA FRACCIONAMIENTO POPULAR, 04919 COYOACÁN, COYOACÁN CIUDAD DE MÉXICO ENTRE CALLE EMILIANO ZAPATA Y CALLE ANENECUILCO, SE ENCUENTRA ENTRE CALLE EMILIANO ZAPATA Y CALLE ANENECUILCO	-99.1098056	19.3177195
2507	DIF220402167023	Ciudad de México	Coyoacán	Coyoacán	CALLE TEHUXTLA COLONIA EMILIANO ZAPATA FRACCIONAMIENTO POPULAR, 04919 COYOACÁN, COYOACÁN CIUDAD DE MÉXICO ENTRE CALLE ANENECUILCO Y CALLE TEPETLAPA, SE LOCALIZA ENTRE CALLES ANENECUILCO Y TEPETLAPA	-99.108333	19.3158343
2508	DIF220402167024	Ciudad de México	Coyoacán	Coyoacán	CALLE COACALCO COLONIA EMILIANO ZAPATA FRACCIONAMIENTO POPULAR, 04919 COYOACÁN, COYOACÁN CIUDAD DE MÉXICO ENTRE CALLE ANENECUILCO Y CALLE TEPETLAPA, SE ENCUENTRA ENTRE CALLE ANENECUILCO Y CALLE TEPETLAPA	-99.1080208	19.315652



No.	FOLIO	ESTADO	MUNICIPIO	LOCALIDAD	DIRECCION	LONGITUD	LATITUD
2509	DIF220402167027	Ciudad de México	Coyoacán	Coyoacán	CALLE ANENEUILCO COLONIA EMILIANO ZAPATA FRACCIONAMIENTO POPULAR, 04919 COYOACÁN, COYOACÁN CIUDAD DE MÉXICO ENTRE AVENIDA CARLOTA ARMERO Y AVENIDA MANUELA MEDINA, SE ENCUENTRA ENTRE AV CARLOTA ARMERO Y AV MANUELA MEDINA	-99.1090525	19.3165354
2510	DIF220402167443	Ciudad de México	Coyoacán	Coyoacán	CALLE DEL LAGO COLONIA LA CANDELARIA, 04380 COYOACÁN, COYOACÁN CIUDAD DE MÉXICO ENTRE CALLE DEL PANTEON Y CALLE DEL LAGO, SE ENCUENTRA ENTRE CALLES DEL PANTEON Y DEL LAGO	-99.1516606	19.3289136
2511	DIF220402167446	Ciudad de México	Coyoacán	Coyoacán	CALLE 16 DE SEPTIEMBRE COLONIA SAN FRANCISCO CULHUACÁN BARRIO DE SAN FRANCISCO, 04260 COYOACÁN, COYOACÁN CIUDAD DE MÉXICO ENTRE CALLE EMILIANO ZAPATA Y CALLE LAS ROSAS, SE LOCALIZA ENTRE CALLES EMILIANO ZAPATA Y LAS ROSAS	-99.1166338	19.3395364
2512	DIF220402167452	Ciudad de México	Coyoacán	Coyoacán	CALLE CICALCO COLONIA PEDREGAL DE SANTO DOMINGO, 04369 COYOACÁN, COYOACÁN CIUDAD DE MÉXICO ENTRE CALLE AHUANUSCO Y CALLE ACATEMPA, SE ENCUENTRA ENTRE CALLES AHUANUSCO Y ACATEMPA	-99.1664411	19.3221182
2513	DIF220402167456	Ciudad de México	Coyoacán	Coyoacán	CERRADA TEXALPA COLONIA PEDREGAL DE SAN FRANCISCO, 04320 COYOACÁN, COYOACÁN CIUDAD DE MÉXICO ENTRE CERRADA PINCEL Y CERRADA TLALJICO, SE ENCUENTRA ENTRE CERRADAS PINCEL Y TLALJICO	-99.1693105	19.336457
2514	DIF220402167459	Ciudad de México	Coyoacán	Coyoacán	CALLE MOMOLUCO COLONIA PEDREGAL DE SANTO DOMINGO, 04369 COYOACÁN, COYOACÁN CIUDAD DE MÉXICO ENTRE CALLE ESCUINAPA Y CALLE COYAMEL, SE ENCUENTRA ENTRE CALLES ESCUINAPA Y COYAMEL	-99.1728123	19.3343888
2515	DIF220402167460	Ciudad de México	Coyoacán	Coyoacán	CALLE ATZAYACATL COLONIA ADOLFO RUIZ CORTÍNES, 04630 COYOACÁN, COYOACÁN CIUDAD DE MÉXICO ENTRE CALLE CALMECAC Y CALLE POPOCATEPETL, SE ENCUENTRA ENTRE CALLES CALMECAC Y POPOCATEPETL	-99.1489622	19.3198962
2516	DIF220402153751	Ciudad de México	Coyoacán	Coyoacán	CALLE SANTO TOMAS COLONIA PEDREGAL DE SANTA ÚRSULA, 04600 COYOACÁN, COYOACÁN CIUDAD DE MÉXICO ENTRE CALLE SANTA ÚRSULA Y CALLE SAN GONZALO, SE ENCUENTRA ENTRE CALLES SANTA ÚRSULA Y SAN GONZALO	-99.1535573	19.3105975
2517	DIF220402153755	Ciudad de México	Coyoacán	Coyoacán	CALLE TOLTECAS COLONIA AJUSCO, 04300 COYOACÁN, COYOACÁN CIUDAD DE MÉXICO ENTRE CALLE IXTLIXCOCHITL Y CALLE REY MECONETZIN, SE ENCUENTRA ENTRE CALLES IXTLIXCOCHITL Y REY MECONETZIN	-99.1611443	19.3248864
2518	DIF220402157360	Ciudad de México	Coyoacán	Coyoacán	CALLE GUILLERMO VALLE COLONIA NUEVA DÍAZ ORDAZ, 04390 COYOACÁN, COYOACÁN CIUDAD DE MÉXICO ENTRE CALLE TEPETLAPA Y CALLE 21 DE MARZO, SE ENCUENTRA ENTRE CALLES TEPETLAPA Y 21 DE MARZO	-99.1480017	19.3261062
2519	DIF220402157385	Ciudad de México	Coyoacán	Coyoacán	CALLE TEPETLAPA COLONIA ADOLFO RUIZ CORTÍNES, 04630 COYOACÁN, COYOACÁN CIUDAD DE MÉXICO ENTRE CALLE CALMECAC Y CALLE OMECIHUATL, SE ENCUENTRA ENTRE CALLES CALMECAC Y OMECIHUATL	-99.1482409	19.3231767
2520	DIF220402166889	Ciudad de México	Coyoacán	Coyoacán	CALLE TOTONACAS COLONIA AJUSCO, 04300 COYOACÁN, COYOACÁN CIUDAD DE MÉXICO ENTRE CALLE REY MOCTEZUMA Y CALLE REY HUEMAN, SE ENCUENTRA ENTRE CALLE REY MOCTEZUMA Y CALLE REY HUEMAN	-99.1620988	19.3192705



No.	FOLIO	ESTADO	MUNICIPIO	LOCALIDAD	DIRECCION	LONGITUD	LATITUD
2521	DIF220402167416	Ciudad de México	Coyoacán	Coyoacán	CALLE RANCHO EL PALMAR COLONIA CAMPESTRE COYOACÁN, 04938 COYOACÁN, COYOACÁN CIUDAD DE MÉXICO ENTRE CALLE RANCHO SAN ISIDRO Y CALLE ANCHO VISTA HERMOSA, SE ENCUENTRA ENTRE CALLE RANCHO SAN ISIDRO Y CALLE RANCHO VISTA HERMOSA	-99.1170611	19.3074758
2522	DIF220302124650	Ciudad de México	Coyoacán	Coyoacán	CERRADA 10MA CERRADA DE CALIZ COLONIA EL RELOJ, 04640 COYOACÁN, COYOACÁN CIUDAD DE MÉXICO ENTRE CERRADA 9NA DE CÁLIZ Y CALLE TALLO, ENTRE CERRADA 9NA DE CÁLIZ Y CALLE TALLO	-99.14252	19.3183791
2523	DIF220402166900	Ciudad de México	Coyoacán	Coyoacán	CALLE REY IXTLIXOCHITL COLONIA AJUSCO, 04300 COYOACÁN, COYOACÁN CIUDAD DE MÉXICO ENTRE AVENIDA AZTECAS Y CALLE OTOMIES, SE ENCUENTRA ENTRE AV AZTECAS Y CALLE OTOMIES	-99.1564062	19.3237204
2524	DIF220302125410	Ciudad de México	Gustavo A. Madero	Gustavo A. Madero	AVENIDA DEL CASTILLO 6 .LT 6 INTERIOR 0 MZ 3 LT 6 COLONIA LA CASILDA, 07150 GUSTAVO A. MADERO, GUSTAVO A. MADERO CIUDAD DE MÉXICO ENTRE CALLE MIGUEL LERDO DE TEJADA Y AVENIDA BRECHA CERRO DEL CHIQUIHUIITE, SE ENCUENTRA ENTRE CA	-99.1274302	19.5570853
2525	DIF220402201325	Ciudad de México	Azcapotzalco	Azcapotzalco	Calle Castilla Oriente s/n, colonia Azcapotzalco Centro, Alcaldía Azcapotzalco, código postal 02100, Ciudad de México	-99.1823017	19.4851542
2526	DIF220402166448	Ciudad de México	Coyoacán	Coyoacán	CALLE SAN SAMUEL COLONIA PEDREGAL DE SANTA ÚRSULA, 04600 COYOACÁN, COYOACÁN CIUDAD DE MÉXICO ENTRE CALLE NOGAL Y CALLE SAN GONZALO, SE LOCALIZA ENTRE CALLES NOGAL Y SAN GONZALO	-99.1453285	19.3122229
2527	DIF220402166520	Ciudad de México	Coyoacán	Coyoacán	CALLE ITZCOATL COLONIA ADOLFO RUIZ CORTÍNES, 04630 COYOACÁN, COYOACÁN CIUDAD DE MÉXICO ENTRE CALLE HUITZILOPOCHTLI Y CALLE POPOCATEPETL, SE ENCUENTRA ENTRE CALLES HUITZILOPOCHTLI Y POPOCATEPETL	-99.1464753	19.3183149
2528	DIF220402166870	Ciudad de México	Coyoacán	Coyoacán	CALLE LÁZARO CÁRDENAS COLONIA AJUSCO, 04300 COYOACÁN, COYOACÁN CIUDAD DE MÉXICO ENTRE CALLE CALMECAC Y CALLE REY IXTLIXOCHITL, SE LOCALIZA ENTRE CALLES CALMECAC Y REY IXTLIXOCHITL	-99.1512161	19.3209666
2529	DIF220402167081	Ciudad de México	Coyoacán	Coyoacán	CALLE CENTRAL COLONIA ATLÁNTIDA, 04370 COYOACÁN, COYOACÁN CIUDAD DE MÉXICO ENTRE CALLE SUR Y CALLE NORTE, SE ENCUENTRA ENTRE CALLES NORTE Y CALLE SUR	-99.1471374	19.3409839
2530	DIF220402167451	Ciudad de México	Coyoacán	Coyoacán	CALLE SAN EMETERIO COLONIA PEDREGAL DE SANTA ÚRSULA, 04600 COYOACÁN, COYOACÁN CIUDAD DE MÉXICO ENTRE CALLE SAN JORGE Y CALLE SAN ALEJANDRO, SE LOCALIZA ENTRE CALLES SAN JORGE Y SAN ALEJANDRO	-99.1559536	19.3073375
2531	DIF220302121140	Ciudad de México	Coyoacán	Coyoacán	CALLE SAN RICARDO COLONIA SANTA ÚRSULA COAPA, 04650 COYOACÁN, COYOACÁN CIUDAD DE MÉXICO ENTRE CALLE SAN HERMILIO Y CALLE SAN GONZALO, SE ENCUENTRA ENTRE CALLES SAN HERMILIO Y SAN GONZALO	-99.1560557	19.3124162
2532	DIF220302124668	Ciudad de México	Coyoacán	Coyoacán	CALLE CANTERA COLONIA CUADRANTE DE SAN FRANCISCO, 04320 COYOACÁN, COYOACÁN CIUDAD DE MÉXICO ENTRE CALLE PASEO DE SAN FRANCISCO Y CALLE COSTADO ATRIO DE SAN FRANCISCO, SE ENCUENTRA ENTRE CALLES PASEO DE SAN FRANCISCO Y COSTADO	-99.1611826	19.3410831



No.	FOLIO	ESTADO	MUNICIPIO	LOCALIDAD	DIRECCION	LONGITUD	LATITUD
2533	DIF220402166497	Ciudad de México	Coyoacán	Coyoacán	CALLE ITZCUINA COLONIA ADOLFO RUIZ CORTINES, 04630 COYOACÁN, COYOACÁN CIUDAD DE MÉXICO ENTRE AVENIDA IZTACCÍUATL Y AVENIDA REY MOCTEZUMA, SE LOCALIZA ENTRE AVENIDAS IZTACCÍUATL Y REY MOCTEZUMA	-99.1578577	19.3172063
2534	DIF220402166680	Ciudad de México	Coyoacán	Coyoacán	CALLE OCOXAL COLONIA PEDREGAL DE SANTO DOMINGO, 04369 COYOACÁN, COYOACÁN CIUDAD DE MÉXICO ENTRE CALLE TEPEYAUCLÉ Y CALLE ANACAHUITA, SE LOCALIZA ENTRE CALLES TEPEYAUCLÉ Y ANACAHUITA	-99.171967	19.3308989
2535	DIF220402166709	Ciudad de México	Coyoacán	Coyoacán	CALLE AHUANUSCO COLONIA PEDREGAL DE SANTO DOMINGO, 04369 COYOACÁN, COYOACÁN CIUDAD DE MÉXICO ENTRE CALLE PAPALOTL Y CALLE TOSNENE, SE ENCUENTRA ENTRE CALLES PAPALOTL Y TOSNENE	-99.1661729	19.3209539
2536	DIF220402166920	Ciudad de México	Coyoacán	Coyoacán	CALLE NICOLÁS BRAVO COLONIA VIEJO EJIDO DE SANTA ÚRSULA COAPA, 04980 COYOACÁN, COYOACÁN CIUDAD DE MÉXICO ENTRE AVENIDA EL BORDO Y CALLE ADOLFO LOPEZ MATEOS, SE ENCUENTRA ENTRE AV EL BORDO Y CALLE ADOLFO LOPEZ MATEOS	-99.1399637	19.3035106
2537	DIF220402166988	Ciudad de México	Coyoacán	Coyoacán	CALLE CUAUTLA COLONIA EMILIANO ZAPATA FRACCIONAMIENTO POPULAR, 04919 COYOACÁN, COYOACÁN CIUDAD DE MÉXICO ENTRE AVENIDA CARMEN SERDAN Y CALLE EMILIANO ZAPATA, SE LOCALIZA ENTRE AVENIDA CARMEN SERDAN Y EMILIANO ZAPATA	-99.1121032	19.3190737
2538	DIF220402167318	Ciudad de México	Coyoacán	Coyoacán	CALLE FRANCISCO DE PAULA GOCHICOA COLONIA NUEVA DÍAZ ORDAZ, 04390 COYOACÁN, COYOACÁN CIUDAD DE MÉXICO ENTRE CALLE HIDALGO Y PRIVADA CLEMENTE, SE ENCUENTRA ENTRE CALLE HIDALGO Y PRIVADA CLEMENTE	-99.145534	19.3252485
2539	DIF220402167357	Ciudad de México	Coyoacán	Coyoacán	CERRADA TLACUILOCA COLONIA SAN FRANCISCO CULHUACÁN BARRIO DE SAN FRANCISCO, 04260 COYOACÁN, COYOACÁN CIUDAD DE MÉXICO ENTRE CALLE EJIDO Y CERRADA 7MA DE EJIDO, SE ENCUENTRA ENTRE CALLE EJIDO Y 7MA CERRADA DE EJIDO	-99.1195753	19.3334552
2540	DIF220402166460	Ciudad de México	Coyoacán	Coyoacán	PRIVADA PRIMERA BENITO JUÁREZ COLONIA PEDREGAL DE SANTA ÚRSULA, 04600 COYOACÁN, COYOACÁN CIUDAD DE MÉXICO ENTRE CALLE 2 DE DICIEMBRE Y CERRADA SEGUNDA CERRADA DE BENITO JUÁREZ, SE LOCALIZA ENTRE CALLE 2 DE DICIEMBRE Y SEGUNDA	-99.1440143	19.3098274
2541	DIF220402166640	Ciudad de México	Coyoacán	Coyoacán	CALLE BASALTO COLONIA PEDREGAL DE SANTO DOMINGO, 04369 COYOACÁN, COYOACÁN CIUDAD DE MÉXICO ENTRE AVENIDA PEDRO ENRIQUEZ UREÑA Y CALLE CANTERA, SE LOCALIZA ENTRE AVENIDA PEDRO ENRIQUEZ UREÑA Y CALLE CANTERA	-99.1579184	19.3345318
2542	DIF220402166650	Ciudad de México	Coyoacán	Coyoacán	ANDADOR ALO COLONIA PEDREGAL DE SANTO DOMINGO, 04369 COYOACÁN, COYOACÁN CIUDAD DE MÉXICO ENTRE CALLE AZULCO Y CALLE ACUACHI, SE ENCUENTRA ENTRE CALLES AZULCO Y ACUACHI	-99.1631104	19.3278716
2543	DIF220402166729	Ciudad de México	Coyoacán	Coyoacán	CERRADA 3A DE LAS ROSAS COLONIA SAN FRANCISCO CULHUACÁN BARRIO DE LA MAGDALENA, 04260 COYOACÁN, COYOACÁN CIUDAD DE MÉXICO ENTRE CERRADA 2DA DE LAS ROSAS Y CERRADA 5TA DE LAS ROSAS, SE LOCALIZA ENTRE CERRADAS 2DA DE LAS ROSAS 5	-99.1172778	19.3433907



No.	FOLIO	ESTADO	MUNICIPIO	LOCALIDAD	DIRECCION	LONGITUD	LATITUD
2544	DIF220402153752	Ciudad de México	Coyoacán	Coyoacán	CALLE SAN FEDERICO COLONIA PEDREGAL DE SANTA ÚRSULA, 04600 COYOACÁN, COYOACÁN CIUDAD DE MÉXICO ENTRE AVENIDA SANTA ÚRSULA Y CALLE SAN GONZALO, SE LOCALIZA ENTRE CALLES SANTA ÚRSULA Y SAN GONZALO	-99.1551344	19.3114138
2545	DIF220302126797	Ciudad de México	Gustavo A. Madero	Gustavo A. Madero	CALLE PEÑAS NEGRAS 704 LT 704 INTERIOR 0 MZ 71 LT 704 COLONIA EL TEPETATAL, 07130 GUSTAVO A. MADERO, GUSTAVO A. MADERO CIUDAD DE MÉXICO ENTRE CALLE CALVARIO Y CALLE SAN ANTONIO, SE ENCUENTRA ENTRE CALLE CALVARIO Y CALLE SAN AN	-99.1384897	19.5606537
2546	DIF220402167047	Ciudad de México	Coyoacán	Coyoacán	CALLE ALPUYECA COLONIA EMILIANO ZAPATA FRACCIONAMIENTO POPULAR, 04919 COYOACÁN, COYOACÁN CIUDAD DE MÉXICO ENTRE CALLE ANENEUILCO Y CALLE TEPETLAPA, ENTRE CALLES ANENEUILCO Y TEPETLAPA	-99.1089983	19.3159029
2547	DIF220402167429	Ciudad de México	Coyoacán	Coyoacán	CERRADA DEL PANTEÓN AMPLIACION LA CANDELARIA, 04380 COYOACÁN, COYOACÁN CIUDAD DE MÉXICO ENTRE CALLE MIXTECAS Y CALLE REY MOCTEZUMA, SE ENCUENTRA ENTRE CALLE MIXTECAS Y CALLE REY MOCTEZUMA	-99.1535074	19.327054
2548	DIF220402167455	Ciudad de México	Coyoacán	Coyoacán	CERRADA 4TA CERRADA SANTA TECLA COLONIA LOS REYES, 04330 COYOACÁN, COYOACÁN CIUDAD DE MÉXICO ENTRE CERRADA 3RA DE SANTA TECLA Y CERRADA 2DA DE SANTA TECLA, SE ENCUENTRA ENTRE CERRADAS 3RA DE SANTA TECLA Y 2DA DE SANTA TECLA	-99.1557081	19.3321224
2549	DIF220402200095	Ciudad de México	Iztacalco	Iztacalco	AV TE S/N, ESQUINA CON RIO CHURUBUSCO	-99.09778	19.39528
2550	DIF220402163136	Ciudad de México	Gustavo A. Madero	Gustavo A. Madero	CALLE PRIMAVERA 16 LT 16 INTERIOR 0 MZ 20 LT 16 COLONIA PARQUE METROPOLITANO, 07149 GUSTAVO A. MADERO, GUSTAVO A. MADERO CIUDAD DE MÉXICO ENTRE CALLE EUCALIPTO Y CALLE PALO DULCE, SE ENCUENTRA ENTRE CALLE EUCALIPTO Y CALLE PA	-99.1307134	19.5704976
2551	DIF220402166446	Ciudad de México	Coyoacán	Coyoacán	CALLE SAN BERNARDINO COLONIA PEDREGAL DE SANTA ÚRSULA, 04600 COYOACÁN, COYOACÁN CIUDAD DE MÉXICO ENTRE CALLE SAN ALBERTO Y CALLE SAN FELIPE, ENTRE CALLES SAN ALBERTO Y SAN FELIPE	-99.1453946	19.3138595
2552	DIF220402166512	Ciudad de México	Coyoacán	Coyoacán	CALLE MIXCALLI COLONIA ADOLFO RUIZ CORTINES, 04630 COYOACÁN, COYOACÁN CIUDAD DE MÉXICO ENTRE CALLE NECAXOC ANCAYAITL Y CALLE POPOCATÉPETL, SE LOCALIZA ENTRE CALLES NECAXOC ANCAYAITL Y POPOCATÉPETL	-99.152115	19.3184734
2553	DIF220402166714	Ciudad de México	Coyoacán	Coyoacán	CERRADA NESMEL COLONIA PEDREGAL DE SANTO DOMINGO, 04369 COYOACÁN, COYOACÁN CIUDAD DE MÉXICO ENTRE CALLE ESCUINAPA Y CALLE COYAMEL, SE ENCUENTRA ENTRE CALLES ESCUINAPA Y COYAMEL	-99.1688534	19.3331967
2554	DIF220402166734	Ciudad de México	Coyoacán	Coyoacán	CERRADA 4TA DE LAS ROSAS COLONIA SAN FRANCISCO CULHUACÁN BARRIO DE LA MAGDALENA, 04260 COYOACÁN, COYOACÁN CIUDAD DE MÉXICO ENTRE CERRADA 5TA DE LAS ROSAS Y ANDADOR 4TO DE LAS ROSAS, ENTRE 5TA CERRADA DE LAS ROSAS Y 4TO ANDADOR	-99.1173965	19.3436944
2555	DIF220302127768	Ciudad de México	Benito Juárez	Benito Juárez	CALLE CARMEN COLONIA NATIVITAS, 03500 BENITO JUÁREZ, BENITO JUÁREZ CIUDAD DE MÉXICO ENTRE EJE VIAL 5 SUR PRIMERO DE MAYO Y CALLE JUSTINA, AVENIDA PRESIDENTE PLUTARCO ELIAS CALLES SE ENCUENTRA A 800 METROS DE LA ESTACION NATIVITA	-99.13511	19.38174



No.	FOLIO	ESTADO	MUNICIPIO	LOCALIDAD	DIRECCION	LONGITUD	LATITUD
2556	DIF220402166944	Ciudad de México	Coyoacán	Coyoacán	CERRADA DOROTEO ARANGO COLONIA VIEJO EJIDO DE SANTA ÚRSULA COAPA, 04980 COYOACÁN, COYOACÁN CIUDAD DE MÉXICO ENTRE CERRADA 5A CERRADA FRANCISCO I MADERO Y CALLE FRANCISCO I MADERO, SE ENCUENTRA ENTRE 5A CERRADA FRANCISCO I MAD	-99.1419832	19.3050942
2557	DIF220302119044	Ciudad de México	Coyoacán	Coyoacán	CALLE SAN ISAURO COLONIA PEDREGAL DE SANTA ÚRSULA, 04600 COYOACÁN, COYOACÁN CIUDAD DE MÉXICO ENTRE CALLE SAN GONZALO Y CALLE SANTA ÚRSULA, ENTRE CALLES SAN GONZALO Y SANTA ÚRSULA	-99.155809	19.3113465
2558	DIF220302119207	Ciudad de México	Coyoacán	Coyoacán	CALLE SAN ALBERTO COLONIA PEDREGAL DE SANTA ÚRSULA, 04600 COYOACÁN, COYOACÁN CIUDAD DE MÉXICO ENTRE CALLE SAN JULIO Y CALLE SAN RICARDO, SE LOCALIZA ENTRE CALLES SAN JULIO Y SAN RICARDO	-99.1499473	19.3145528
2559	DIF220402162726	Ciudad de México	Gustavo A. Madero	Gustavo A. Madero	CALLE XICOTENCATL 9 LT 9 INTERIOR 0 MZ 20 LT 9 COLONIA CASTILLO CHICO, 07220 GUSTAVO A. MADERO, GUSTAVO A. MADERO CIUDAD DE MÉXICO ENTRE CALLE CHIMALPOPOCA Y CALLE XICOTENCATL, SE ENCUENTRA ENTRE CALLE CHIMALPOPOCA Y CALLE XI	-99.1348828	19.5407275
2560	DIF220402162709	Ciudad de México	Gustavo A. Madero	Gustavo A. Madero	PRIVADA SANTIAGO JARILLO 5 LT 5 INTERIOR 0 MZ 2 LT 5 COLONIA QUETZALCOATL III, 07164 GUSTAVO A. MADERO, GUSTAVO A. MADERO CIUDAD DE MÉXICO ENTRE CALLE SANTIAGO JARILLO Y CALLE COMETA, SE ENCUENTRA ENTRE CALLE SANTIAGO JARILLO	-99.1416593	19.5601189
2561	DIF220402162950	Ciudad de México	Gustavo A. Madero	Gustavo A. Madero	CERRADA 2A DEL ROSARIO 11 LT 11 INTERIOR 0 MZ 14 LT 11 COLONIA CUAUTEPEC DE MADERO, 07200 GUSTAVO A. MADERO, GUSTAVO A. MADERO CIUDAD DE MÉXICO ENTRE CALLE ROSARIO Y CALLE 5 DE MAYO, SE ENCUENTRA ENTRE CALLE ROSARIO Y CALLE 5	-99.1421167	19.5486782
2562	DIF220302124504	Ciudad de México	Coyoacán	Coyoacán	CALLE NORTE COLONIA ATLÁNTIDA, 04370 COYOACÁN, COYOACÁN CIUDAD DE MÉXICO ENTRE AVENIDA DIVISIÓN DEL NORTE Y CALLE CENTRAL, SE LOCALIZA ENTRE AVENIDA DIVISIÓN DEL NORTE Y CALLE CENTRAL	-99.1480145	19.3418722
2563	DIF220302127526	Ciudad de México	Gustavo A. Madero	Gustavo A. Madero	CERRADA 1A BARRANCA DEL TESORO 6 LT 6 INTERIOR 0 MZ 31 LT 6 COLONIA FORESTAL, 07140 GUSTAVO A. MADERO, GUSTAVO A. MADERO CIUDAD DE MÉXICO ENTRE CALLE BARRANCA DEL TESORO Y CERRADA 2A DE CAMPOS ELISEOS, SE ENCUENTRA ENTRE CALLE	-99.1286143	19.5701531
2564	DIF220402166490	Ciudad de México	Coyoacán	Coyoacán	CALLE SAN RAÚL CIUDAD PEDREGAL DE SANTA ÚRSULA, 04600 COYOACÁN, COYOACÁN CIUDAD DE MÉXICO ENTRE CALLE SAN JULIO Y CALLE POPOCATÉPETL, SE LOCALIZA ENTRE CALLE SAN JULIO Y CALLE POPOCATÉPETL	-99.1515763	19.3134377
2565	DIF220402166622	Ciudad de México	Coyoacán	Coyoacán	CALLE PASCLE COLONIA PEDREGAL DE SANTO DOMINGO, 04369 COYOACÁN, COYOACÁN CIUDAD DE MÉXICO ENTRE CALLE NUSTEPEC Y CALLE CIHUATLAN, ENTRE CALLES NUSTEPEC Y CIHUATLAN	-99.1694063	19.3186663
2566	DIF220402166731	Ciudad de México	Coyoacán	Coyoacán	CALLE CUAUHTEMOC COLONIA SAN FRANCISCO CULHUACÁN BARRIO DE LA MAGDALENA, 04260 COYOACÁN, COYOACÁN CIUDAD DE MÉXICO ENTRE AVENIDA CANAL NACIONAL Y CALLE PINO, SE ENCUENTRA ENTRE AVENIDA CANAL NACIONAL Y CALLE PINO	-99.1161533	19.3417312



No.	FOLIO	ESTADO	MUNICIPIO	LOCALIDAD	DIRECCION	LONGITUD	LATITUD
2567	DIF220402167017	Ciudad de México	Coyoacán	Coyoacán	CALLE EJIDATARIOS COLONIA EMILIANO ZAPATA FRACCIONAMIENTO POPULAR, 04919 COYOACÁN, COYOACÁN CIUDAD DE MÉXICO ENTRE AVENIDA CARMEN SERDAN Y CALLE EMILIANO ZAPATA, SE ENCUENTRA ENTRE AV CARMEN SERDAN Y CALLE EMILIANO ZAPATA	-99.1104608	19.3182268
2568	DIF220402167064	Ciudad de México	Coyoacán	Coyoacán	CALLE EJIDO XOCHIMILCO COLONIA EX-EJIDO DE SAN FRANCISCO CULHUACÁN, 04420 COYOACÁN, COYOACÁN CIUDAD DE MÉXICO ENTRE CALLE EJIDO SAN LORENZO TEZONCO Y CALLE EJIDO SAN ANTONIO TOMATLAN, SE ENCUENTRA ENTRE CALLES EJIDO SAN LORENZ	-99.1277014	19.3343368
2569	DIF220302124649	Ciudad de México	Coyoacán	Coyoacán	CERRADA 7MA CERRADA DE CALIZ COLONIA EL RELOJ, 04640 COYOACÁN, COYOACÁN CIUDAD DE MÉXICO ENTRE CERRADA 6TA DE CALIZ Y CERRADA 8VA DE CALIZ, CERRADAS 6TA DE CALIZ Y 8VA DE CALIZ	-99.1418132	19.3182184
2570	DIF220302125395	Ciudad de México	Gustavo A. Madero	Gustavo A. Madero	CALLE LOMA DE LA LUNA 15 LT 15 INTERIOR 0 MZ 62 LT 15 COLONIA VISTA HERMOSA, 07187 GUSTAVO A. MADERO, GUSTAVO A. MADERO CIUDAD DE MÉXICO ENTRE AVENIDA BRECHA CERRO DEL CHIQUIHUIITE Y CALLE AZUCENAS, SE ENCUENTRA ENTRE CALLE AZU	-99.1230843	19.545748
2571	DIF220402166486	Ciudad de México	Coyoacán	Coyoacán	CERRADA 2DA CERRADA MARIANO ABASOLO COLONIA PEDREGAL DE SANTA ÚRSULA, 04600 COYOACÁN, COYOACÁN CIUDAD DE MÉXICO ENTRE CALLE MARIANO ABASOLO Y , SE ENCUENTRA ENTRE CALLE MARIANO ABASOLO	-99.1450126	19.307118
2572	DIF220402166684	Ciudad de México	Coyoacán	Coyoacán	CALLE GUAMUCHIL COLONIA PEDREGAL DE SANTO DOMINGO, 04369 COYOACÁN, COYOACÁN CIUDAD DE MÉXICO ENTRE CALLE XOCHIAPAN Y CALLE CIHUATLAN, SE LOCALIZA ENTRE CALLES XOCHIAPAN Y CIHUATLAN	-99.170139	19.323459
2573	DIF220402166701	Ciudad de México	Coyoacán	Coyoacán	CALLE COATL COLONIA PEDREGAL DE SANTO DOMINGO, 04369 COYOACÁN, COYOACÁN CIUDAD DE MÉXICO ENTRE CALLE COAPAN Y CALLE ESCUINAPA, SE ENCUENTRA ENTRE CALLES COAPÁN Y ESCUINAPA	-99.1624671	19.3276464
2574	DIF220402166999	Ciudad de México	Coyoacán	Coyoacán	CALLE CAUDILLO DEL SUR COLONIA EMILIANO ZAPATA FRACCIONAMIENTO POPULAR, 04919 COYOACÁN, COYOACÁN CIUDAD DE MÉXICO ENTRE CALLE YAUTEPEC Y CALLE EMILIANO ZAPATA, SE LOCALIZA ENTRE CALLES YAUTEPEC Y EMILIANO ZAPATA	-99.1111591	19.3185143
2575	DIF220302126775	Ciudad de México	Gustavo A. Madero	Gustavo A. Madero	PRIVADA SANTIAGO JARILLO 5 LT 5 INTERIOR 0 MZ 2 LT 5 COLONIA QUETZALCOATL III, 07164 GUSTAVO A. MADERO, GUSTAVO A. MADERO CIUDAD DE MÉXICO ENTRE CALLE SANTIAGO JARILLO Y CALLE COMETA, SE ENCUENTRA ENTRE CALLE SANTIAGO JARILLO	-99.141681	19.5601476
2576	DIF220302126977	Ciudad de México	Gustavo A. Madero	Gustavo A. Madero	CALLE MIRADOR 14 LT 14 INTERIOR 0 MZ 27 LT 14 COLONIA MALACATES, 07119 GUSTAVO A. MADERO, GUSTAVO A. MADERO CIUDAD DE MÉXICO ENTRE CALLE PALMA CASTILLA Y CALLE AQUILES SERDAN, SE ENCUENTRA ENTRE CALLE PALMA CASTILLA Y CALLE AQ	-99.1307981	19.5733837
2577	DIF220302128372	Ciudad de México	Benito Juárez	Benito Juárez	CALLE MARTÍN MENDALDE COLONIA DEL VALLE CENTRO, 03100 BENITO JUÁREZ, BENITO JUÁREZ CIUDAD DE MÉXICO ENTRE CALLE MATÍAS ROMERO Y CALLE PILARES, CALLE AMORES SE ENCUENTRA A TRES CALLES DEL JARDÍN DEL ARTE PARQUE TLACOQUEMÉCATL	-99.16852	19.37843



No.	FOLIO	ESTADO	MUNICIPIO	LOCALIDAD	DIRECCION	LONGITUD	LATITUD
2578	DIF220402166886	Ciudad de México	Coyoacán	Coyoacán	CALLE TARASCOS COLONIA AJUSCO, 04300 COYOACÁN, COYOACÁN CIUDAD DE MÉXICO ENTRE CALLE REY NEZAHUALCOYOTL Y CALLE HUITZILOPOCHTLI, SE ENCUENTRA ENTRE CALLES REY NEZAHUALCOYOTL Y HUITZILOPOCHTLI	-99.1520073	19.3217259
2579	DIF220402167112	Ciudad de México	Coyoacán	Coyoacán	CALLE CUAUHEMOC COLONIA SAN PABLO TEPETLAPA, 04620 COYOACÁN, COYOACÁN CIUDAD DE MÉXICO ENTRE AVENIDA HIDALGO Y CALLE NACAUILT, SE ENCUENTRA ENTRE AVENIDA HIDALGO Y CALLE NACAUILT	-99.1403547	19.3223909
2580	DIF220402167316	Ciudad de México	Coyoacán	Coyoacán	CALLE J. J. DE LA GARZA COLONIA NUEVA DÍAZ ORDAZ, 04390 COYOACÁN, COYOACÁN CIUDAD DE MÉXICO ENTRE CALLE DE LAS CAMPAÑAS Y CALLE 18 DE JULIO MANUEL MARIA ZAMAONA, SE ENCUENTRA ENTRE CALLE DE LAS CAMPAÑAS Y CALLE 18 DE JULIO MA	-99.1464345	19.3258475
2581	DIF220402167445	Ciudad de México	Coyoacán	Coyoacán	CALLE SAN RAÚL COLONIA SANTA ÚRSULA COAPA, 04650 COYOACÁN, COYOACÁN CIUDAD DE MÉXICO ENTRE CALLE SAN CÁSTULO Y CALLE SAN LEÓN, SE LOCALIZA ENTRE CALLES SAN CÁSTULO Y SAN LEÓN	-99.1493143	19.3127608
2582	DIF220402162711	Ciudad de México	Gustavo A. Madero	Gustavo A. Madero	PRIVADA SANTIAGO JARILLO 5 LT 5 INTERIOR 0 MZ 2 LT 5 COLONIA QUETZALCOATL III, 07164 GUSTAVO A. MADERO, GUSTAVO A. MADERO CIUDAD DE MÉXICO ENTRE CALLE SANTIAGO JARILLO Y CALLE COMETA, SE ENCUENTRA ENTRE CALLE SANTIAGO JARILLO	-99.1416499	19.5600911
2583	DIF220402163008	Ciudad de México	Gustavo A. Madero	Gustavo A. Madero	CERRADA TETECONTLA 13 LT 13 INTERIOR 0 MZ 4 LT 13 COLONIA ARBOLEDAS DE CUAUTEPEC, 07140 GUSTAVO A. MADERO, GUSTAVO A. MADERO CIUDAD DE MÉXICO ENTRE CALLE TETECONTLA Y CERRADA 2DA TETECONTLA, SE ENCUENTRA ENTRE CALLE TETECONTLA	-99.1284178	19.5605621
2584	DIF220302136659	Ciudad de México	Iztacalco	Iztacalco	AV TÉ S/N ESQUINA CON AV RIO CHURUBUSCO	-99.09778	19.39528
2585	DIF210402027258	Ciudad de México	Tlalpan	San Miguel Ajusco	CALLE CAMINO VIEJO AL MANINAL PUEBLO SANTO TOMAS AJUSCO, 14710 SAN MIGUEL AJUSCO, TLALPAN CIUDAD DE MÉXICO ENTRE CIRCUITO PICACHO AJUSCO Y CIRCUITO PICACHO AJUSCO, PRIVADA AGUA DE ROCA IMPORTANTE AUNQUE LA VIALIDAD TIENE POR	-99.2122971	19.2255438
2586	DIF220302127617	Ciudad de México	Gustavo A. Madero	Gustavo A. Madero	CERRADA 2A ROBERTO MEYER 8 LT 8 INTERIOR 0 MZ 5 LT 8 COLONIA PARQUE METROPOLITANO, 07149 GUSTAVO A. MADERO, GUSTAVO A. MADERO CIUDAD DE MÉXICO ENTRE ANDADOR DE LAS ROSAS Y CALLE ROBERTO MEYER, SE ENCUENTRA ENTRE ANDADOR DE LAS	-99.1311182	19.5688389
2587	DIF220202068883	Ciudad de México	Benito Juárez	Benito Juárez	CALLE SIMON BOLIVAR COLONIA INDEPENDENCIA, 03630 BENITO JUÁREZ, BENITO JUÁREZ CIUDAD DE MÉXICO ENTRE AVENIDA INDEPENDENCIA Y CALLE SERAFÍN OLARTE, CALLE RAFAEL MARTINEZ EL CENDI BICENTENARIO SE ENCUENTRA A 500 METROS DE LA ESTA	-99.1464887	19.3791953
2588	DIF220302124895	Ciudad de México	Coyoacán	Coyoacán	CALLE PEDRO HINOJOSA COLONIA NUEVA DÍAZ ORDAZ, 04390 COYOACÁN, COYOACÁN CIUDAD DE MÉXICO ENTRE CALLE MARIO YAÑEZ Y CALLE GUELATAO, SE ENCUENTRA ENTRE CALLE MARIO YAÑEZ Y CALLE GUELATAO	-99.1458505	19.3255472



No.	FOLIO	ESTADO	MUNICIPIO	LOCALIDAD	DIRECCION	LONGITUD	LATITUD
2589	DIF220402166602	Ciudad de México	Coyoacán	Coyoacán	CERRADA TLALTONCO COLONIA PEDREGAL DE SANTO DOMINGO, 04369 COYOACÁN, COYOACÁN CIUDAD DE MÉXICO ENTRE CERRADA CONTLALCO Y CERRADA ZAPOTLÁN, SE LOCALIZA ENTRE CERRADA CONTLALCO Y CERRADA ZAPOTLÁN	-99.1673307	19.3364583
2590	DIF220402166628	Ciudad de México	Coyoacán	Coyoacán	CALLE AHUAJOTE COLONIA PEDREGAL DE SANTO DOMINGO, 04369 COYOACÁN, COYOACÁN CIUDAD DE MÉXICO ENTRE CALLE NUSTEPEC Y CALLE ZIHUATLAN, SE LOCALIZA CALLES NUSTEPEC Y ZIHUATLAN	-99.1689416	19.3185248
2591	DIF220402166652	Ciudad de México	Coyoacán	Coyoacán	CALLE HUACHILAC COLONIA PEDREGAL DE SANTO DOMINGO, 04369 COYOACÁN, COYOACÁN CIUDAD DE MÉXICO ENTRE CALLE COATL Y AVENIDA PAPALOTL, SE LOCALIZA ENTRE CALLE COATL Y AVENIDA PAPALOTL	-99.1633197	19.3264755
2592	DIF220402166657	Ciudad de México	Coyoacán	Coyoacán	CALLE TOTOLIN COLONIA PEDREGAL DE SANTO DOMINGO, 04369 COYOACÁN, COYOACÁN CIUDAD DE MÉXICO ENTRE CALLE COAPAN Y CALLE AZTAHUACAN, SE ENCUENTRA ENTRE CALLES COAPAN Y AZTAHUACAN	-99.1621619	19.3260766
2593	DIF220402167144	Ciudad de México	Coyoacán	Coyoacán	CALLE NACAHUATL COLONIA SAN PABLO TEPETLAPA, 04620 COYOACÁN, COYOACÁN CIUDAD DE MÉXICO ENTRE CALLE CUAUHTÉMOC Y CALLE BENITO JUAREZ, SE ENCUENTRA ENTRE CALLES CUAUHTÉMOC Y BENITO JUAREZ	-99.1403801	19.3220289
2594	DIF220402166521	Ciudad de México	Coyoacán	Coyoacán	CALLE OMÉCIHUATL COLONIA ADOLFO RUIZ CORTINES, 04630 COYOACÁN, COYOACÁN CIUDAD DE MÉXICO ENTRE CALLE TEPETLAPA Y CALLE QUAHUNICOL, CALLES TEPETLAPA Y QUAHUNICOL	-99.1463763	19.3239435
2595	DIF220402166631	Ciudad de México	Coyoacán	Coyoacán	CALLE NAUYACA COLONIA PEDREGAL DE SANTO DOMINGO, 04369 COYOACÁN, COYOACÁN CIUDAD DE MÉXICO ENTRE CALLE ESCUINAPA Y CALLE COYAMEL, ENTRE CALLES ESCUINAPA Y COYAMEL	-99.1616441	19.3310268
2596	DIF220302128189	Ciudad de México	Benito Juárez	Benito Juárez	CALLE BALSAS COLONIA MIRAVALLE, 03580 BENITO JUÁREZ, BENITO JUÁREZ CIUDAD DE MÉXICO ENTRE CALLE MIRAVALLE Y AVENIDA PRESIDENTE PLUTARCO ELIAS CALLES, AVENIDA PIRINEOS SE ENCUENTRA A 150 METROS DE LA ESTACIÓN ERMITA DEL STC METRO	-99.1402557	19.360805
2597	DIF220302124538	Ciudad de México	Coyoacán	Coyoacán	CALLE CONAHUAC COLONIA SAN PABLO TEPETLAPA, 04620 COYOACÁN, COYOACÁN CIUDAD DE MÉXICO ENTRE CALLE CUANAHUATL Y AVENIDA DIVISIÓN DEL NORTE, SE LOCALIZA ENTRE CALLE CUANAHUATL AVENIDA DIVISIÓN DEL NORTE	-99.1395556	19.3234472
2598	DIF220302109095	Ciudad de México	Xochimilco	Xochimilco	CALLE FRANCISCO MORALES COLONIA CRISTO REY, 16780 XOCHIMILCO, XOCHIMILCO CIUDAD DE MÉXICO ENTRE CALLE LOS ANGELES Y CALLE HERMENEGILDO GALEANA, SE ENCUENTRA ENTRE LA CALLE LOS ANGELES Y CALLE HERMENEGILDO GALEANA CRUZA POR LA	-99.014163	19.2503656
2599	DIF220302125400	Ciudad de México	Gustavo A. Madero	Gustavo A. Madero	AVENIDA DEL CASTILLO 6 LT 6 INTERIOR 0 MZ 3 LT 6 COLONIA LA CASILDA, 07150 GUSTAVO A. MADERO, GUSTAVO A. MADERO CIUDAD DE MÉXICO ENTRE CALLE MIGUEL LERDO DE TEJADA Y AVENIDA BRECHA CERRO DEL CHIQUIHUIE, SE ENCUENTRA ENTRE CAL	-99.1274296	19.557113



No.	FOLIO	ESTADO	MUNICIPIO	LOCALIDAD	DIRECCION	LONGITUD	LATITUD
2600	DIF220302126751	Ciudad de México	Gustavo A. Madero	Gustavo A. Madero	PRIVADA SANTIAGO JARILLO 5 LT 5 INTERIOR 0 MZ 2 LT 5 COLONIA QUETZALCOATL III, 07164 GUSTAVO A. MADERO, GUSTAVO A. MADERO CIUDAD DE MÉXICO ENTRE CALLE SANTIAGO JARILLO Y CALLE COMETA, SE ENCUENTRA ENTRE CALLE SANTIAGO JARILLO	-99.1416595	19.5601274
2601	DIF220402162975	Ciudad de México	Gustavo A. Madero	Gustavo A. Madero	CALLE ALCANFORES 5 LT 5 INTERIOR 0 MZ 13 LT 5 COLONIA CUAUTEPEC DE MADERO, 07200 GUSTAVO A. MADERO, GUSTAVO A. MADERO CIUDAD DE MÉXICO ENTRE CALLE NOGALES Y CALLE GUAYABOS, SE ENCUENTRA ENTRE CALLE NOGALES Y CALLE GUAYABOS CO	-99.125697	19.5622345
2602	DIF220302124486	Ciudad de México	Coyoacán	Coyoacán	CERRADA 6TA FRANCISCO I. MADERO COLONIA VIEJO EJIDO DE SANTA ÚRSULA COAPA, 04980 COYOACÁN, COYOACÁN CIUDAD DE MÉXICO ENTRE CALLE FRANCISCO I. MADERO Y CALLE JOSÉ LÓPEZ PORTILLO, SE ENCUENTRA ENTRE CALLE FRANCISCO I. MADERO Y	-99.1412764	19.3042608
2603	DIF220402166430	Ciudad de México	Coyoacán	Coyoacán	CALLE SAN CASTULO COLONIA PEDREGAL DE SANTA ÚRSULA, 04600 COYOACÁN, COYOACÁN CIUDAD DE MÉXICO ENTRE CALLE SAN ANTONIO Y CALLE SAN ALBERTO, SE LOCALIZA ENTRE CALLE SAN ANTONIO Y CALLE SAN ALBERTO	-99.1490442	19.3161845
2604	DIF220402166506	Ciudad de México	Coyoacán	Coyoacán	CALLE ATZACAYATL COLONIA ADOLFO RUIZ CORTINES, 04630 COYOACÁN, COYOACÁN CIUDAD DE MÉXICO ENTRE AVENIDA CALMÉCAC Y AVENIDA POPOCATÉPETL, SE LOCALIZA ENTRE AVENIDAS CALMÉCAC Y POPOCATÉPETL	-99.1490468	19.3196301
2605	DIF220402166688	Ciudad de México	Coyoacán	Coyoacán	CALLE CHALCHICOMULA COLONIA PEDREGAL DE SANTO DOMINGO, 04369 COYOACÁN, COYOACÁN CIUDAD DE MÉXICO ENTRE CALLE ILAMA Y CALLE COPAL, SE ENCUENTRA ENTRE CALLES ILAMA Y COPAL	-99.1717777	19.3244705
2606	DIF220402166705	Ciudad de México	Coyoacán	Coyoacán	CERRADA TLALCHIUCA COLONIA PEDREGAL DE SANTO DOMINGO, 04369 COYOACÁN, COYOACÁN CIUDAD DE MÉXICO ENTRE CALLE TOSNENE Y CALLE TOLTECAS, SE LOCALIZA ENTRE CALLES TOSNENE Y TOLTECAS	-99.1651611	19.32148
2607	DIF220302119196	Ciudad de México	Coyoacán	Coyoacán	CALLE SAN HERMILIO COLONIA PEDREGAL DE SANTA ÚRSULA, 04600 COYOACÁN, COYOACÁN CIUDAD DE MÉXICO ENTRE CALLE SAN PEDRO Y CALLE SAN GABRIEL, ENTRE CALLES SAN PEDRO Y SAN GABRIEL	-99.158312	19.3122885
2608	DIF220302126208	Ciudad de México	Gustavo A. Madero	Gustavo A. Madero	CALLE ATIZAPAN DE ZARAGOZA 1276 LT 1276 INTERIOR 0 MZ 94 LT 1276 COLONIA SAN FELIPE DE JESÚS, 07510 GUSTAVO A. MADERO, GUSTAVO A. MADERO CIUDAD DE MÉXICO ENTRE CALLE SAN JUAN DE LOS LAGOS Y CALLE TEPATITLAN, SE ENCUENTRA ENTR	-99.0700766	19.4964779
2609	DIF220302125437	Ciudad de México	Gustavo A. Madero	Gustavo A. Madero	CERRADA 1A JOYA DE NIEVES 11 LT 11 INTERIOR 0 MZ 42 LT 11 COLONIA LA CASILDA, 07150 GUSTAVO A. MADERO, GUSTAVO A. MADERO CIUDAD DE MÉXICO ENTRE CALLE JOYA DE NIEVES Y CERRADA 3A MIGUEL LERDO DE TEJADA, SE ENCUENTRA ENTRE CALLE	-99.12773	19.558857
2610	DIF220402166636	Ciudad de México	Coyoacán	Coyoacán	CERRADA PRIMERA CERRADA DE PAPALOTL COLONIA PEDREGAL DE SANTO DOMINGO, 04369 COYOACÁN, COYOACÁN CIUDAD DE MÉXICO ENTRE AVENIDA PAPALOTL Y CALLE COYAMEL, SE ENCUENTRA ENTRE AVENIDA PAPALOTL Y CALLE COYAMEL	-99.1613155	19.3336434



No.	FOLIO	ESTADO	MUNICIPIO	LOCALIDAD	DIRECCION	LONGITUD	LATITUD
2611	DIF220402166728	Ciudad de México	Coyoacán	Coyoacán	CERRADA SANTA ANITA COLONIA SAN FRANCISCO CULHUACÁN BARRIO DE SAN FRANCISCO, 04260 COYOACÁN, COYOACÁN CIUDAD DE MÉXICO ENTRE PROLONGACION MIGUEL HIDALGO Y AVENIDA HERÓICA ESCUELA MILITAR, SE LOCALIZA ENTRE PROLONGACIÓN MIGUEL	-99.1218712	19.3343108
2612	DIF220402167088	Ciudad de México	Coyoacán	Coyoacán	CALLE REFORMA COLONIA ATLÁNTIDA, 04370 COYOACÁN, COYOACÁN CIUDAD DE MÉXICO ENTRE CALLE PARQUE Y CALLE SUR, SE ENCUENTRA ENTRE CALLE PARQUE Y CALLE SUR	-99.1474512	19.3400829
2613	DIF220402167366	Ciudad de México	Coyoacán	Coyoacán	CALLE GRACIANO SÁNCHEZ COLONIA CULHUACÁN CTM SECCIÓN VI, 04480 COYOACÁN, COYOACÁN CIUDAD DE MÉXICO ENTRE CALLE ALFREDO V. BONFIL Y CALLE JULIO LÓPEZ CHÁVEZ, SE LOCALIZA ENTRE CALLES ALFREDO V. BONFIL Y JULIO LÓPEZ CHÁVEZ	-99.122	19.3253513
2614	DIF220302127799	Ciudad de México	Benito Juárez	Benito Juárez	EJE VIAL 7 SUR MUNICIPIO LIBRE COLONIA PORTALES NORTE, 03300 BENITO JUÁREZ, BENITO JUÁREZ CIUDAD DE MÉXICO ENTRE CALLE AZORES Y CALLE DOCTOR JOSE MARIA VERTIZ, AVENIDA PRESIDENTES SE ENCUENTRA FRENTE AL HOSPITAL GENERAL DE ZONA	-99.15475	19.36984
2615	DIF220302126253	Ciudad de México	Gustavo A. Madero	Gustavo A. Madero	CALLE 305 308 308 INTERIOR 0 0 COLONIA NUEVA ATZACOALCO, 07420 GUSTAVO A. MADERO, GUSTAVO A. MADERO CIUDAD DE MÉXICO ENTRE AVENIDA 308 Y AVENIDA 306, SE ENCUENTRA ENTRE AV. 308 Y AV. 306 COMO REFERENCIA SE ENCUENTRA TIENDA DE	-99.0898815	19.4945724
2616	DIF220302127815	Ciudad de México	Benito Juárez	Benito Juárez	AVENIDA PLUTARCO ELÍAS CALLES COLONIA NATIVITAS, 03500 BENITO JUÁREZ, BENITO JUÁREZ CIUDAD DE MÉXICO ENTRE CALLE PRIMERO DE MAYO Y CALLE REFUGIO, CALLE CARMEN SE ENCUENTRA A 800 METROS DE LA ESTACIÓN NATIVITAS DEL STC METRO	-99.13464	19.38221
2617	DIF220402204519	Ciudad de México	La Magdalena Contreras	La Magdalena Contreras	Avenida Luis Cabrera número 10200, Colonia San Jerónimo Lídice	-99.2259601	19.3232079
2618	DIF220302126173	Ciudad de México	Gustavo A. Madero	Gustavo A. Madero	CALLE AÑO 1810 113 0 INTERIOR 0 113 COLONIA LA LAGUNA TICOMÁN, 07340 GUSTAVO A. MADERO, GUSTAVO A. MADERO CIUDAD DE MÉXICO ENTRE CALLE BANDERA Y CALLE ESCUADRON, SE ENCUENTRA ENTRE CALLE BANDERA Y CALLE ESCUADRON COMO REFEREN	-99.1335584	19.5152575
2619	DIF220302127433	Ciudad de México	Gustavo A. Madero	Gustavo A. Madero	CALLE KILIMANJARO 15 LT 15 INTERIOR 0 MZ 145 LT 15 COLONIA LOMAS DE CUAUTEPEC, 07110 GUSTAVO A. MADERO, GUSTAVO A. MADERO CIUDAD DE MÉXICO ENTRE CALLE CERRO AZUL Y CALLE LOMA CIERZO, SE ENCUENTRA ENTRE CALLE CERRO AZUL Y CALL	-99.1328713	19.5695362
2620	DIF220402201405	Ciudad de México	Cuauhtémoc	Cuauhtémoc	DR. ANDRADE 32	-99.14471	19.4245
2621	DIF220402201405	Ciudad de México	Cuauhtémoc	Cuauhtémoc	dr. rio de la loza 68	-99.145	19.425
2622	DIF220402201405	Ciudad de México	Cuauhtémoc	Cuauhtémoc	dr.lavista 66	-99.1461	19.4238
2623	DIF220402200673	Ciudad de México	Tlalpan	Tlalpan	Calle Moneda, Tlalpan Centro I, Tlalpan, 14000 Ciudad de México, CDMX	-99.17328	19.29116
2624	DIF220402200786	Ciudad de México	Azcapotzalco	Azcapotzalco	Calle Castilla Oriente s/n, colonia Azcapotzalco Centro, Alcaldía Azcapotzalco, código postal 02100, Ciudad de México	-99.1823017	19.4851542
2625	DIF220402204289	Ciudad de México	La Magdalena Contreras	La Magdalena Contreras	Avenida Luis Cabrera número 10200, Colonia San Jerónimo Lídice	-99.2259601	19.3232079



No.	FOLIO	ESTADO	MUNICIPIO	LOCALIDAD	DIRECCION	LONGITUD	LATITUD
2626	DIF220402201182	Ciudad de México	Azcapotzalco	Azcapotzalco	Calle Castilla Oriente s/n, colonia Azcapotzalco Centro, Alcaldía Azcapotzalco, código postal 02100, Ciudad de México	-99.1823017	19.4851542



No.	FOLIO	TIPO DE OBRA	NUMERO	CONTRATISTA	CONVOCANTE	MONTO	MONTO MODIFICADO
1	DIF16160300759000	Adquisiciones	DT-2016-141-ADQ-1-CM	SOLUCION PLUVIAL SA DE CV	DELEGACIÓN TLALPAN	12983919.16	
2	DIF210301966437	Obra	AAO-DGODU-AD-L-1-101-2021	INGE-ARQUITECTURA DEL PAISAJE, S. A. DE C. V.	GOBIERNO DEL DISTRITO FEDERAL	16308922.22	16308922.22
3	DIF210301966439	Obra	AAO-DGODU-AD-L-1-101-2021	INGE-ARQUITECTURA DEL PAISAJE, S. A. DE C. V.	GOBIERNO DEL DISTRITO FEDERAL	16308922.22	16308922.22
4	DIF210301966441	Obra	AAO-DGODU-AD-L-1-101-2021	INGE-ARQUITECTURA DEL PAISAJE, S. A. DE C. V.	GOBIERNO DEL DISTRITO FEDERAL	16308922.22	16308922.22
5	DIF210301966442	Obra	AAO-DGODU-AD-L-1-101-2021	INGE-ARQUITECTURA DEL PAISAJE, S. A. DE C. V.	GOBIERNO DEL DISTRITO FEDERAL	16308922.22	16308922.22
6	DIF210301984979	Obra	XO-DGODU-L-OP-LP-016-21	ZEMPOALTECA CONSTRUCCIONES S.A DE C.V.	ALCALDIA XOCHIMILCO	5629501.30	5629501.30
7	DIF210402028230	Obra	AC-DGOPSU-AD-O-078-2021	PROYECTO Y DISEÑO TANGERINA, S.A. DE C.V.	ALCALDIA COYOACÁN	13941564.10	13941564.10
8	DIF210402028290	Obra	AMC-DGODU-AD-88-2021	Bayca Obras y Proyectos, S.A. de C.V.	Alcaldía La Magdalena Contreras	9000000.00	9000000.00
9	DIF210402028457	Obra	AC-DGOPSU-AD-O-080-2021	CONSTRUCTORA GROPIUSCDMX, S.A. DE C.V.	ALCALDIA COYOACÁN	13941564.10	13941564.10
10	DIF210402031428	Obra	AC-DGOPSU-AD-O-078-2021	PROYECTO Y DISEÑO TANGERINA, S.A. DE C.V.	ALCALDIA COYOACÁN	13941564.10	13941564.10
11	DIF210402027988	Obra	ATL-ADO-018-L-OB-099-21	OBRAS Y CONSTRUCCIONES DIARAM, S.A. DE C.V.	ALCALDIA TLALPAN	1741347.00	1741347.00
12	DIF220202071006	Obra	AVC/DGODU/LP/014/2022	KALCHIVA CONSTRUCCIONES, S.A. DE C.V.	ALCALDIA VENUSTIANO CARRANZA	33989122.35	33989122.35
13	DIF220202071868	Obra	AA/DGO/LP/019/2022	IRON DARK INGENIERÍA, S.A. DE C.V.	ALCALDIA AZCAPOTZALCO	6398710.58	6398710.58
14	DIF220202071877	Obra	AA/DGO/LP/019/2022	IRON DARK INGENIERÍA, S.A. DE C.V.	ALCALDIA AZCAPOTZALCO	6398710.58	6398710.58
15	DIF220202071878	Obra	AA/DGO/LP/019/2022	IRON DARK INGENIERÍA, S.A. DE C.V.	ALCALDIA AZCAPOTZALCO	6398710.58	6398710.58
16	DIF220202071879	Obra	AA/DGO/LP/020/2022	BAYCA OBRAS Y PROYECTOS, S.A. DE C.V.	ALCALDIA AZCAPOTZALCO	4517179.17	4517179.17
17	DIF220202071880	Obra	AA/DGO/LP/020/2022	BAYCA OBRAS Y PROYECTOS, S.A. DE C.V.	ALCALDIA AZCAPOTZALCO	4517179.17	4517179.17
18	DIF220202071881	Obra	AA/DGO/LP/021/2022	DREEDGE & SEWER COMPANY, S.A. DE C.V.	ALCALDIA AZCAPOTZALCO	4339672.98	4339672.98
19	DIF220202071882	Obra	AA/DGO/LP/021/2022	DREEDGE & SEWER COMPANY, S.A. DE C.V.	ALCALDIA AZCAPOTZALCO	4339672.98	4339672.98
20	DIF220202071883	Obra	AA/DGO/LP/021/2022	DREEDGE & SEWER COMPANY, S.A. DE C.V.	ALCALDIA AZCAPOTZALCO	4339672.98	4339672.98
21	DIF220202071884	Obra	AA/DGO/LP/022/2022	OLICER CONSTRUCCIONES Y PAVIMENTACIONES, S.A. DE C.V.	ALCALDIA AZCAPOTZALCO	8886396.18	8886396.18
22	DIF220202070478	Obra	AVC/DGODU/LP/014/2022	KALCHIVA CONSTRUCCIONES, S.A. DE C.V.	ALCALDIA VENUSTIANO CARRANZA	33989122.35	33989122.35
23	DIF220202070544	Obra	AVC/DGODU/LP/014/2022	KALCHIVA CONSTRUCCIONES, S.A. DE C.V.	ALCALDIA VENUSTIANO CARRANZA	33989122.35	33989122.35
24	DIF220202070560	Obra	AVC/DGODU/LP/014/2022	KALCHIVA CONSTRUCCIONES, S.A. DE C.V.	ALCALDIA VENUSTIANO CARRANZA	33989122.35	33989122.35
25	DIF220202073654	Obra	AVC/DGODU/LP/013/2022	JUADVI CONSTRUCCIONES, S.A. DE C.V.	ALCALDIA VENUSTIANO CARRANZA	6206037.33	6206037.33
26	DIF220202071474	Servicios	IZTP/DGA/AD/235/2022	CANO VERA URBANISMO Y ARQUITECTURA S.A DE C.V	ALCALDIA IZTAPALAPA	899991.80	899991.80
27	DIF220202070542	Obra	AVC/DGODU/LP/014/2022	KALCHIVA CONSTRUCCIONES, S.A. DE C.V.	ALCALDIA VENUSTIANO CARRANZA	33989122.35	33989122.35
28	DIF220202075446	Obra	AA/DGO/LP/025/2022	PROVEEDORA CONDADO, S.A. DE C.V.	ALCALDIA AZCAPOTZALCO	9423621.71	9423621.71
29	DIF220202075464	Obra	AA/DGO/LP/025/2022	PROVEEDORA CONDADO, S.A. DE C.V.	ALCALDIA AZCAPOTZALCO	9423621.71	9423621.71
30	DIF220202071035	Obra	AVC/DGODU/LP/014/2022	KALCHIVA CONSTRUCCIONES, S.A. DE C.V.	ALCALDIA VENUSTIANO CARRANZA	33989122.35	33989122.35
31	DIF220202075469	Obra	AA/DGO/LP/026/2022	IRKON HOLDINGS, S.A. DE C.V.	ALCALDIA AZCAPOTZALCO	7164804.11	7164804.11
32	DIF220202071039	Obra	AVC/DGODU/LP/014/2022	KALCHIVA CONSTRUCCIONES, S.A. DE C.V.	ALCALDIA VENUSTIANO CARRANZA	33989122.35	33989122.35
33	DIF220202071042	Obra	AVC/DGODU/LP/014/2022	KALCHIVA CONSTRUCCIONES, S.A. DE C.V.	ALCALDIA VENUSTIANO CARRANZA	33989122.35	33989122.35
34	DIF220202071046	Obra	AVC/DGODU/LP/014/2022	KALCHIVA CONSTRUCCIONES, S.A. DE C.V.	ALCALDIA VENUSTIANO CARRANZA	33989122.35	33989122.35
35	DIF220202071054	Obra	AVC/DGODU/LP/014/2022	KALCHIVA CONSTRUCCIONES, S.A. DE C.V.	ALCALDIA VENUSTIANO CARRANZA	33989122.35	33989122.35
36	DIF220202075500	Obra	AA/DGO/LP/025/2022	PROVEEDORA CONDADO, S.A. DE C.V.	ALCALDIA AZCAPOTZALCO	9423621.71	9423621.71
37	DIF220202075503	Obra	AA/DGO/LP/026/2022	IRKON HOLDINGS, S.A. DE C.V.	ALCALDIA AZCAPOTZALCO	7164804.11	7164804.11
38	DIF220202075507	Obra	AA/DGO/LP/025/2022	PROVEEDORA CONDADO, S.A. DE C.V.	ALCALDIA AZCAPOTZALCO	9423621.71	9423621.71
39	DIF220202075508	Obra	AA/DGO/LP/026/2022	IRKON HOLDINGS, S.A. DE C.V.	ALCALDIA AZCAPOTZALCO	7164804.11	7164804.11
40	DIF220202071891	Obra	AA/DGO/LP/023/2022	GCP, S.A.P.I. DE C.V.	ALCALDIA AZCAPOTZALCO	6137796.93	6137796.93
41	DIF220202071915	Obra	AA/DGO/LP/022/2022	OLICER CONSTRUCCIONES Y PAVIMENTACIONES, S.A. DE C.V.	ALCALDIA AZCAPOTZALCO	8886396.18	8886396.18
42	DIF220202071919	Obra	AA/DGO/LP/023/2022	GCP, S.A.P.I. DE C.V.	ALCALDIA AZCAPOTZALCO	6137796.93	6137796.93
43	DIF220202071924	Obra	AA/DGO/LP/022/2022	OLICER CONSTRUCCIONES Y PAVIMENTACIONES, S.A. DE C.V.	ALCALDIA AZCAPOTZALCO	8886396.18	8886396.18
44	DIF220202071939	Obra	AA/DGO/LP/023/2022	GCP, S.A.P.I. DE C.V.	ALCALDIA AZCAPOTZALCO	6137796.93	6137796.93
45	DIF220202071941	Obra	AA/DGO/LP/023/2022	GCP, S.A.P.I. DE C.V.	ALCALDIA AZCAPOTZALCO	6137796.93	6137796.93
46	DIF220202071946	Servicios	DGAF/DCCM/IR/108/2022	EMİYARA CONSTRUCCIONES, S.A. DE C.V.	ALCALDIA AZCAPOTZALCO	1473505.53	1473505.53
47	DIF220202070529	Servicios	DGA/DRMAS/AD/0052/2022	EMİYARA CONSTRUCCIONES, S.A. DE C.V.	ALCALDIA MILPA ALTA	2342650.00	2342650.00
48	DIF220202079121	Obra	AMA-DGODU-LP-OBRA-018/2022	Leyre Yadira Martínez Martínez	ALCALDIA MILPA ALTA	628047.69	628047.69
49	DIF220202080656	Obra	ABJ-LP-012-2022	MG ARQUITECTOS, S. A. DE C. V.	ALCALDIA BENITO JUAREZ	4026302.70	4026302.70
50	DIF220202080690	Obra	ABJ-LP-012-2022	MG ARQUITECTOS, S. A. DE C. V.	ALCALDIA BENITO JUAREZ	4026302.70	4026302.70
51	DIF220202081130	Obra	AMA-DGODU-LP-OBRA-011/2022	Inmu Zze SA de CV	ALCALDIA MILPA ALTA	4197277.48	4197277.48
52	DIF220202081504	Obra	AMA-DGODU-LP-OBRA-017/2022	Leyre Yadira Martínez Martínez	ALCALDIA MILPA ALTA	2363363.31	2363363.31
53	DIF220202080240	Obra	ABJ-LP-010-2022	CONSTRUCCION E INSTALACIÓN DE INFRAESTRUCTURA URBANA S.A DE C.V.	ALCALDIA BENITO JUAREZ	14912768.16	15000000.00
54	DIF220202100352	Adquisiciones	DGAF/DCCM/AD/079/2022	DESARROLLO DE NEGOCIOS INOTECH, S.A. DE C.V.	ALCALDIA AZCAPOTZALCO	209899.95	209899.95
55	DIF220202081061	Obra	AMA-DGODU-LP-OBRA-014/2022	ADALBERTO FLORES ANDRADE	ALCALDIA MILPA ALTA	497499.08	497499.08
56	DIF220202082523	Obra	AMA-DGODU-LP-OBRA-019/2022	Siconex Constructora y Supervisión SA de CV	ALCALDIA MILPA ALTA	9432701.95	9432701.95
57	DIF220202082569	Obra	AMA-DGODU-LP-OBRA-022/2022	Eduardo del Águila Espinosa	ALCALDIA MILPA ALTA	7692809.77	7692809.77



No.	FOLIO	TIPO DE OBRA	NUMERO	CONTRATISTA	CONVOCANTE	MONTO	MONTO MODIFICADO
58	DIF220202082588	Obra	AMA-DGODU-LP-OBRA-020/2022	Shadow Construcción y Supervisión SA de CV	ALCALDIA MILPA ALTA	8597294.25	8597294.25
59	DIF220202082591	Obra	AMA-DGODU-LP-OBRA-021/2022	María Monserrat Álvarez Salazar	ALCALDIA MILPA ALTA	6497020.35	6497020.35
60	DIF220202081118	Obra	AMA-DGODU-AD-OBRA-037/2022	Constructora Urbanizada Magreg SA de CV	ALCALDIA MILPA ALTA	1499995.55	1499995.55
61	DIF220202082793	Obra	AMA-DGODU-LP-OBRA-022/2022	Eduardo del Águila Espinosa	ALCALDIA MILPA ALTA	7692809.77	7692809.77
62	DIF220202081431	Obra	AMA-DGODU-LP-OBRA-017/2022	Leyre Yadira Martínez Martínez	ALCALDIA MILPA ALTA	2363363.31	2363363.31
63	DIF220202081442	Obra	AMA-DGODU-LP-OBRA-017/2022	Leyre Yadira Martínez Martínez	ALCALDIA MILPA ALTA	2363363.31	2363363.31
64	DIF220202083013	Obra	AMA-DGODU-LP-OBRA-017/2022	Leyre Yadira Martínez Martínez	ALCALDIA MILPA ALTA	2363363.31	2363363.31
65	DIF220202081684	Obra	AMA-DGODU-LP-OBRA-025/2022	Emiyara Construcciones SA de CV	ALCALDIA MILPA ALTA	6994455.49	6994455.49
66	DIF220202084116	Obra	A IZP-DGODU-AD-PN-O-020-22	MIRA-SHE DISEÑO, CONSTRUCCION Y EDIFICACION SA DE CV	ALCALDIA IZTAPALAPA	798640.88	798640.88
67	DIF220202082495	Obra	AMA-DGODU-LP-OBRA-019/2022	Siconex Constructora y Supervisión SA de CV	ALCALDIA MILPA ALTA	9432701.95	9432701.95
68	DIF220202081540	Obra	AMA-DGODU-LP-OBRA-013/2022	Adalberto Flores Andrade	ALCALDIA MILPA ALTA	498794.80	498794.80
69	DIF220202081541	Obra	AMA-DGODU-AD-OBRA-039/2022	José Agustín Gómez Martínez	ALCALDIA MILPA ALTA	7849999.39	7849999.39
70	DIF220202082562	Obra	AMA-DGODU-LP-OBRA-020/2022	Shadow Construcción y Supervisión SA de CV	ALCALDIA MILPA ALTA	8597294.25	8597294.25
71	DIF220202082579	Obra	AMA-DGODU-LP-OBRA-020/2022	Shadow Construcción y Supervisión SA de CV	ALCALDIA MILPA ALTA	8597294.25	8597294.25
72	DIF220202077857	Obra	ABJ-LP-013-2022	COMERCIALIZADORA KD, S. A. DE C. V.	ALCALDIA BENITO JUAREZ	4834254.96	5000000.00
73	DIF220202080855	Obra	AMA-DGODU-LP-OBRA-018/2022	Leyre Yadira Martínez Martínez	ALCALDIA MILPA ALTA	628047.69	628047.69
74	DIF220202080857	Obra	AMA-DGODU-LP-OBRA-011/2022	Inmu Zze SA de CV	ALCALDIA MILPA ALTA	4197277.48	4197277.48
75	DIF220202082615	Obra	AMA-DGODU-LP-OBRA-021/2022	María Monserrat Álvarez Salazar	ALCALDIA MILPA ALTA	6497020.35	6497020.35
76	DIF220202077926	Obra	ABJ-LP-013-2022	COMERCIALIZADORA KD, S. A. DE C. V.	ALCALDIA BENITO JUAREZ	4834254.96	5000000.00
77	DIF220202081151	Obra	AMA-DGODU-LP-OBRA-026/2022	EC Diseño y Construcción SA de CV	ALCALDIA MILPA ALTA	7991729.17	7991729.17
78	DIF220202081161	Obra	AMA-DGODU-LP-OBRA-011/2022	Inmu Zze SA de CV	ALCALDIA MILPA ALTA	4197277.48	4197277.48
79	DIF220202077414	Servicios	IZTP/DGA/AD/336/2022	ENRIQUE TURRENT FERNANDEZ	ALCALDIA IZTAPALAPA	222504.47	222504.47
80	DIF220202081198	Obra	AMA-DGODU-LP-OBRA-018/2022	Leyre Yadira Martínez Martínez	ALCALDIA MILPA ALTA	628047.69	628047.69
81	DIF220202081199	Obra	AMA-DGODU-LP-OBRA-026/2022	EC Diseño y Construcción SA de CV	ALCALDIA MILPA ALTA	7991729.17	7991729.17
82	DIF220202081206	Obra	AMA-DGODU-LP-OBRA-012/2022	Sonia Arroyo Esteban	ALCALDIA MILPA ALTA	2599596.25	2599596.25
83	DIF220202081217	Obra	AMA-DGODU-LP-OBRA-018/2022	Leyre Yadira Martínez Martínez	ALCALDIA MILPA ALTA	628047.69	628047.69
84	DIF220202081239	Obra	AMA-DGODU-LP-OBRA-017/2022	Leyre Yadira Martínez Martínez	ALCALDIA MILPA ALTA	2363363.31	2363363.31
85	DIF220202078444	Obra	ABJ-LP-011-2022	AKTIE BUILDING, S. A. DE C. V.	ALCALDIA BENITO JUAREZ	14997332.43	15000000.00
86	DIF220202080790	Obra	AMA-DGODU-AD-OBRA-036/2022	José Agustín Gómez Martínez	ALCALDIA MILPA ALTA	3499999.10	3499999.10
87	DIF220202081492	Obra	AMA-DGODU-LP-OBRA-017/2022	Leyre Yadira Martínez Martínez	ALCALDIA MILPA ALTA	2363363.31	2363363.31
88	DIF220202082441	Obra	AMA-DGODU-LP-OBRA-021/2022	María Monserrat Álvarez Salazar	ALCALDIA MILPA ALTA	6497020.35	6497020.35
89	DIF220202082445	Obra	AMA-DGODU-LP-OBRA-019/2022	Siconex Constructora y Supervisión SA de CV	ALCALDIA MILPA ALTA	9432701.95	9432701.95
90	DIF220202081517	Obra	AMA-DGODU-AD-OBRA-039/2022	José Agustín Gómez Martínez	ALCALDIA MILPA ALTA	7849999.39	7849999.39
91	DIF220202082541	Obra	AMA-DGODU-LP-OBRA-022/2022	Eduardo del Águila Espinosa	ALCALDIA MILPA ALTA	7692809.77	7692809.77
92	DIF220202070552	Obra	AVC/DGODU/LP/014/2022	KALCHIVA CONSTRUCCIONES, S.A. DE C.V.	ALCALDIA VENUSTIANO CARRANZA	33989122.35	33989122.35
93	DIF220202073637	Obra	AVC/DGODU/LP/013/2022	JUADVI CONSTRUCCIONES, S.A. DE C.V.	ALCALDIA VENUSTIANO CARRANZA	6206037.33	6206037.33
94	DIF220302101898	Servicios	SIBISO/CRMS/069/2022	MGP COMERCIALIZADORA DE PRODUCTOS NACIONALES S.A.	Secretaría de Inclusión y Bienestar Social	3822004.68	3822004.68
95	DIF220302101919	Servicios	SIBISO/CRMS/069/2022	MGP COMERCIALIZADORA DE PRODUCTOS NACIONALES S.A.	Secretaría de Inclusión y Bienestar Social	3822004.68	3822004.68
96	DIF220302127257	Obra	02 CD07 2O 043 1 2022	GREENCON SA. DE CV.	GOBIERNO DE LA CIUDAD DE MÉXICO	6714738.61	6714738.61
97	DIF220302127262	Obra	02 CD07 2O 043 1 2022	GREENCON SA. DE CV.	GOBIERNO DE LA CIUDAD DE MÉXICO	6714738.61	6714738.61
98	DIF220302126046	Servicios	02 CD07 2O 4P 0137 1 22	MANTENIMIENTO Y CONSTRUCCIONES JJJ. SA. DE CV.	GOBIERNO DE LA CIUDAD DE MÉXICO /ALCALDIA GUSTAVO A. MADERO	13512110.65	13512110.65
99	DIF220302126058	Obra	AC-DGOPSU-LP-O-037-2022	CONSTRUCTORA VARAZZE, S.A.DEC.V.	GOBIERNO DE LA CIUDAD DE MÉXICO	6707262.09	7780424.02
100	DIF220302124526	Obra	XO-DGODU-L-OP-LP-020-22	FORZA ECOSISTEMAS, S.A DE C.V.	ALCALDIA XOCHIMILCO	10889380.43	10889380.43
101	DIF220302124532	Obra	AC-DGOPSU-AD-O-026-2022	COMERCIALIZADORA DE PRODUCTOS NACIONALES S.A. DE C.V	GOBIERNO DE LA CIUDAD DE MÉXICO	12740803.74	14779332.34
102	DIF220302124533	Obra	XO-DGODU-L-OP-LP-020-22	FORZA ECOSISTEMAS, S.A DE C.V.	ALCALDIA XOCHIMILCO	10889380.43	10889380.43
103	DIF220302124535	Obra	AC-DGOPSU-LP-O-039-2022	LUIS RENÉ CANUL CASTELLANOS	GOBIERNO DE LA CIUDAD DE MÉXICO	6264799.61	7267167.55
104	DIF220302125174	Obra	AC-DGOPSU-AD-O-043-2022	CR44, S.A. DE C.V	GOBIERNO DE LA CIUDAD DE MÉXICO	4234172.86	4911640.52
105	DIF220302125183	Obra	AC-DGOPSU-LP-O-037-2022	CONSTRUCTORA VARAZZE, S.A.DEC.V.	GOBIERNO DE LA CIUDAD DE MÉXICO	6707262.09	7780424.02
106	DIF220302126163	Servicios	02 CD07 2O 4P 0138 1 22	CONSULTORÍA Y EDIFICACIÓN MEGAR, SA. DE CV.	GOBIERNO DE LA CIUDAD DE MÉXICO /ALCALDIA GUSTAVO A. MADERO	13372110.65	13372110.65
107	DIF220302126166	Obra	02 CD 07 2O 036 1 2022	Metropolitana de Estudios, Proyectos y Construcción SA. de CV.	GOBIERNO DE LA CIUDAD DE MÉXICO /ALCALDIA GUSTAVO A. MADERO	7199208.24	7199208.24
108	DIF220302126185	Obra	02 CD 07 2O 036 1 2022	Metropolitana de Estudios, Proyectos y Construcción SA. de CV.	GOBIERNO DE LA CIUDAD DE MÉXICO /ALCALDIA GUSTAVO A. MADERO	7199208.24	7199208.24
109	DIF220302127276	Obra	02 CD07 2O 043 1 2022	GREENCON SA. DE CV.	GOBIERNO DE LA CIUDAD DE MÉXICO	6714738.61	6714738.61
110	DIF220302127280	Obra	02 CD07 2O 043 1 2022	GREENCON SA. DE CV.	GOBIERNO DE LA CIUDAD DE MÉXICO	6714738.61	6714738.61
111	DIF220302127292	Obra	02 CD07 2O 043 1 2022	GREENCON SA. DE CV.	GOBIERNO DE LA CIUDAD DE MÉXICO	6714738.61	6714738.61
112	DIF220302127295	Obra	02 CD07 2O 043 1 2022	GREENCON SA. DE CV.	GOBIERNO DE LA CIUDAD DE MÉXICO	6714738.61	6714738.61
113	DIF220302122296	Obra	XO-DGODU-L-OP-LP-020-22	FORZA ECOSISTEMAS, S.A DE C.V.	ALCALDIA XOCHIMILCO	10889380.43	10889380.43
114	DIF220302123681	Obra	AC-DGOPSU-LP-O-037-2022	CONSTRUCTORA VARAZZE, S.A.DEC.V.	GOBIERNO DE LA CIUDAD DE MÉXICO	6707262.09	7780424.02



No.	FOLIO	TIPO DE OBRA	NUMERO	CONTRATISTA	CONVOCANTE	MONTO	MONTO MODIFICADO
115	DIF220302123690	Obra	AC-DGOPSU-LP-O-039-2022	LUIS RENÉ CANUL CASTELLANOS	GOBIERNO DE LA CIUDAD DE MÉXICO	6264799.61	7267167.55
116	DIF220302123691	Obra	AC-DGOPSU-LP-O-037-2022	CONSTRUCTORA VARAZZE, S.A.DEC.V.	GOBIERNO DE LA CIUDAD DE MÉXICO	6707262.09	7780424.02
117	DIF220302110791	Obra	02 CD 07 2O 015 1 2022	Diseño y Construcciones Jimbar SA. de CV.	GOBIERNO DE LA CIUDAD DE MÉXICO /ALCALDÍA GUSTAVO A. MADERO	6943250.21	6943250.21
118	DIF220302125272	Obra	XO-DGODU-L-OP-LP-020-22	FORZA ECOSISTEMAS, S.A DE C.V.	ALCALDÍA XOCHIMILCO	10889380.43	10889380.43
119	DIF220302125278	Obra	XO-DGODU-L-OP-LP-020-22	FORZA ECOSISTEMAS, S.A DE C.V.	ALCALDÍA XOCHIMILCO	10889380.43	10889380.43
120	DIF220302125391	Obra	XO-DGODU-L-OP-LP-020-22	FORZA ECOSISTEMAS, S.A DE C.V.	ALCALDÍA XOCHIMILCO	10889380.43	10889380.43
121	DIF220302126205	Obra	02 CD 07 2O 036 1 2022	Metropolitana de Estudios, Proyectos y Construcción SA. de CV.	GOBIERNO DE LA CIUDAD DE MÉXICO /ALCALDÍA GUSTAVO A. MADERO	7199208.24	7199208.24
122	DIF220302127302	Obra	02 CD07 2O 043 1 2022	GREENCON SA. DE CV.	GOBIERNO DE LA CIUDAD DE MÉXICO	6714738.61	6714738.61
123	DIF220302127316	Obra	02 CD07 2O 043 1 2022	GREENCON SA. DE CV.	GOBIERNO DE LA CIUDAD DE MÉXICO	6714738.61	6714738.61
124	DIF220302123694	Obra	AC-DGOPSU-AD-O-043-2022	CR44, S.A. DE C.V	GOBIERNO DE LA CIUDAD DE MÉXICO	4234172.86	4911640.52
125	DIF220302123699	Obra	AC-DGOPSU-LP-O-037-2022	CONSTRUCTORA VARAZZE, S.A.DEC.V.	GOBIERNO DE LA CIUDAD DE MÉXICO	6707262.09	7780424.02
126	DIF220302123701	Obra	AC-DGOPSU-LP-O-037-2022	CONSTRUCTORA VARAZZE, S.A.DEC.V.	GOBIERNO DE LA CIUDAD DE MÉXICO	6707262.09	7780424.02
127	DIF220302123703	Obra	AC-DGOPSU-AD-O-043-2022	CR44, S.A. DE C.V	GOBIERNO DE LA CIUDAD DE MÉXICO	4234172.86	4911640.52
128	DIF220302123706	Obra	AC-DGOPSU-AD-O-026-2022	COMERCONSTRUYE DE MÉXICO, S.A. DE C.V	GOBIERNO DE LA CIUDAD DE MÉXICO	12740803.74	14779332.34
129	DIF220302123707	Obra	AC-DGOPSU-AD-O-043-2022	CR44, S.A. DE C.V	GOBIERNO DE LA CIUDAD DE MÉXICO	4234172.86	4911640.52
130	DIF220302110833	Obra	02 CD 07 2O 015 1 2022	Diseño y Construcciones Jimbar SA. de CV.	GOBIERNO DE LA CIUDAD DE MÉXICO /ALCALDÍA GUSTAVO A. MADERO	6943250.21	6943250.21
131	DIF220302125412	Servicios	02 CD07 2O 4P 0138 1 22	CONSULTORÍA Y EDIFICACIÓN MEGAR, SA. DE CV.	GOBIERNO DE LA CIUDAD DE MÉXICO /ALCALDÍA GUSTAVO A. MADERO	13372110.65	13372110.65
132	DIF220302126217	Obra	02 CD 07 2O 036 1 2022	Metropolitana de Estudios, Proyectos y Construcción SA. de CV.	GOBIERNO DE LA CIUDAD DE MÉXICO /ALCALDÍA GUSTAVO A. MADERO	7199208.24	7199208.24
133	DIF220302126219	Obra	02 CD 07 2O 036 1 2022	Metropolitana de Estudios, Proyectos y Construcción SA. de CV.	GOBIERNO DE LA CIUDAD DE MÉXICO /ALCALDÍA GUSTAVO A. MADERO	7199208.24	7199208.24
134	DIF220302126227	Servicios	02 CD07 2O 4P 0137 1 22	MANTENIMIENTO Y CONSTRUCCIONES JJJ. SA. DE CV.	GOBIERNO DE LA CIUDAD DE MÉXICO /ALCALDÍA GUSTAVO A. MADERO	13512110.65	13512110.65
135	DIF220302126232	Obra	02 CD 07 2O 036 1 2022	Metropolitana de Estudios, Proyectos y Construcción SA. de CV.	GOBIERNO DE LA CIUDAD DE MÉXICO /ALCALDÍA GUSTAVO A. MADERO	7199208.24	7199208.24
136	DIF220302127328	Obra	02 CD07 2O 043 1 2022	GREENCON SA. DE CV.	GOBIERNO DE LA CIUDAD DE MÉXICO	6714738.61	6714738.61
137	DIF220302125976	Obra	02 CD 07 2O 036 1 2022	Metropolitana de Estudios, Proyectos y Construcción SA. de CV.	GOBIERNO DE LA CIUDAD DE MÉXICO /ALCALDÍA GUSTAVO A. MADERO	7199208.24	7199208.24
138	DIF220302125987	Obra	02 CD 07 2O 036 1 2022	Metropolitana de Estudios, Proyectos y Construcción SA. de CV.	GOBIERNO DE LA CIUDAD DE MÉXICO /ALCALDÍA GUSTAVO A. MADERO	7199208.24	7199208.24
139	DIF220302110776	Obra	02 CD 07 2O 015 1 2022	Diseño y Construcciones Jimbar SA. de CV.	GOBIERNO DE LA CIUDAD DE MÉXICO /ALCALDÍA GUSTAVO A. MADERO	6943250.21	6943250.21
140	DIF220302125220	Obra	AC-DGOPSU-AD-O-043-2022	CR44, S.A. DE C.V	GOBIERNO DE LA CIUDAD DE MÉXICO	4234172.86	4911640.52
141	DIF220302125226	Obra	AC-DGOPSU-AD-O-043-2022	CR44, S.A. DE C.V	GOBIERNO DE LA CIUDAD DE MÉXICO	4234172.86	4911640.52
142	DIF220302125421	Servicios	02 CD07 2O 4P 0138 1 22	CONSULTORÍA Y EDIFICACIÓN MEGAR, SA. DE CV.	GOBIERNO DE LA CIUDAD DE MÉXICO /ALCALDÍA GUSTAVO A. MADERO	13372110.65	13372110.65
143	DIF220302125422	Servicios	02 CD07 2O 4P 0138 1 22	CONSULTORÍA Y EDIFICACIÓN MEGAR, SA. DE CV.	GOBIERNO DE LA CIUDAD DE MÉXICO /ALCALDÍA GUSTAVO A. MADERO	13372110.65	13372110.65
144	DIF220302126236	Obra	02 CD 07 2O 036 1 2022	Metropolitana de Estudios, Proyectos y Construcción SA. de CV.	GOBIERNO DE LA CIUDAD DE MÉXICO /ALCALDÍA GUSTAVO A. MADERO	7199208.24	7199208.24
145	DIF220302119418	Obra	AC-DGOPSU-AD-O-026-2022	COMERCONSTRUYE DE MÉXICO, S.A. DE C.V	GOBIERNO DE LA CIUDAD DE MÉXICO	12740803.74	14779332.34
146	DIF220302119419	Obra	AC-DGOPSU-LP-O-039-2022	LUIS RENÉ CANUL CASTELLANOS	GOBIERNO DE LA CIUDAD DE MÉXICO	6264799.61	7267167.55
147	DIF220302119421	Obra	AC-DGOPSU-LP-O-037-2022	CONSTRUCTORA VARAZZE, S.A.DEC.V.	GOBIERNO DE LA CIUDAD DE MÉXICO	6707262.09	7780424.02
148	DIF220302119422	Obra	AC-DGOPSU-AD-O-043-2022	CR44, S.A. DE C.V	GOBIERNO DE LA CIUDAD DE MÉXICO	4234172.86	4911640.52
149	DIF220302124149	Obra	AC-DGOPSU-LP-O-039-2022	LUIS RENÉ CANUL CASTELLANOS	GOBIERNO DE LA CIUDAD DE MÉXICO	6264799.61	7267167.55
150	DIF220302124150	Obra	AC-DGOPSU-LP-O-037-2022	CONSTRUCTORA VARAZZE, S.A.DEC.V.	GOBIERNO DE LA CIUDAD DE MÉXICO	6707262.09	7780424.02
151	DIF220302124152	Obra	AC-DGOPSU-LP-O-037-2022	CONSTRUCTORA VARAZZE, S.A.DEC.V.	GOBIERNO DE LA CIUDAD DE MÉXICO	6707262.09	7780424.02
152	DIF220302124154	Obra	AC-DGOPSU-AD-O-026-2022	COMERCONSTRUYE DE MÉXICO, S.A. DE C.V	GOBIERNO DE LA CIUDAD DE MÉXICO	12740803.74	14779332.34
153	DIF220302124888	Obra	AC-DGOPSU-LP-O-039-2022	LUIS RENÉ CANUL CASTELLANOS	GOBIERNO DE LA CIUDAD DE MÉXICO	6264799.61	7267167.55
154	DIF220302124899	Obra	AC-DGOPSU-LP-O-039-2022	LUIS RENÉ CANUL CASTELLANOS	GOBIERNO DE LA CIUDAD DE MÉXICO	6264799.61	7267167.55
155	DIF220302119425	Obra	AC-DGOPSU-AD-O-026-2022	COMERCONSTRUYE DE MÉXICO, S.A. DE C.V	GOBIERNO DE LA CIUDAD DE MÉXICO	12740803.74	14779332.34
156	DIF220302119430	Obra	AC-DGOPSU-AD-O-043-2022	CR44, S.A. DE C.V	GOBIERNO DE LA CIUDAD DE MÉXICO	4234172.86	4911640.52
157	DIF220302119431	Obra	AC-DGOPSU-LP-O-037-2022	CONSTRUCTORA VARAZZE, S.A.DEC.V.	GOBIERNO DE LA CIUDAD DE MÉXICO	6707262.09	7780424.02
158	DIF220302119435	Obra	AC-DGOPSU-AD-O-043-2022	CR44, S.A. DE C.V	GOBIERNO DE LA CIUDAD DE MÉXICO	4234172.86	4911640.52
159	DIF220302119437	Obra	AC-DGOPSU-LP-O-037-2022	CONSTRUCTORA VARAZZE, S.A.DEC.V.	GOBIERNO DE LA CIUDAD DE MÉXICO	6707262.09	7780424.02
160	DIF220302119438	Obra	AC-DGOPSU-AD-O-026-2022	COMERCONSTRUYE DE MÉXICO, S.A. DE C.V	GOBIERNO DE LA CIUDAD DE MÉXICO	12740803.74	14779332.34
161	DIF220302119441	Obra	AC-DGOPSU-LP-O-037-2022	CONSTRUCTORA VARAZZE, S.A.DEC.V.	GOBIERNO DE LA CIUDAD DE MÉXICO	6707262.09	7780424.02
162	DIF220302119444	Obra	AC-DGOPSU-AD-O-026-2022	COMERCONSTRUYE DE MÉXICO, S.A. DE C.V	GOBIERNO DE LA CIUDAD DE MÉXICO	12740803.74	14779332.34
163	DIF220302119445	Obra	AC-DGOPSU-AD-O-043-2022	CR44, S.A. DE C.V	GOBIERNO DE LA CIUDAD DE MÉXICO	4234172.86	4911640.52



No.	FOLIO	TIPO DE OBRA	NUMERO	CONTRATISTA	CONVOCANTE	MONTO	MONTO MODIFICADO
164	DIF220302119447	Obra	AC-DGOPSU-LP-O-037-2022	CONSTRUCTORA VARAZZE, S.A.DEC.V.	GOBIERNO DE LA CIUDAD DE MÉXICO	6707262.09	7780424.02
165	DIF220302126260	Obra	02 CD 07 20 036 1 2022	Metropolitana de Estudios, Proyectos y Construcción SA. de CV.	GOBIERNO DE LA CIUDAD DE MÉXICO /ALCALDÍA GUSTAVO A. MADERO	7199208.24	7199208.24
166	DIF220302126262	Obra	02 CD 07 20 036 1 2022	Metropolitana de Estudios, Proyectos y Construcción SA. de CV.	GOBIERNO DE LA CIUDAD DE MÉXICO /ALCALDÍA GUSTAVO A. MADERO	7199208.24	7199208.24
167	DIF220302127001	Obra	02 CD07 20 039 1 22	CONPRIASA SA. DE CV.	GOBIERNO DE LA CIUDAD DE MÉXICO	6817977.74	6817977.74
168	DIF220302127002	Obra	02 CD07 20 039 1 22	CONPRIASA SA. DE CV.	GOBIERNO DE LA CIUDAD DE MÉXICO	6817977.74	6817977.74
169	DIF220302124158	Obra	AC-DGOPSU-LP-O-037-2022	CONSTRUCTORA VARAZZE, S.A.DEC.V.	GOBIERNO DE LA CIUDAD DE MÉXICO	6707262.09	7780424.02
170	DIF220302124160	Obra	AC-DGOPSU-LP-O-037-2022	CONSTRUCTORA VARAZZE, S.A.DEC.V.	GOBIERNO DE LA CIUDAD DE MÉXICO	6707262.09	7780424.02
171	DIF220302124908	Obra	AC-DGOPSU-AD-O-043-2022	CR44, S.A. DE C.V	GOBIERNO DE LA CIUDAD DE MÉXICO	4234172.86	4911640.52
172	DIF220302124909	Obra	AC-DGOPSU-AD-O-026-2022	COMERCONSTRUYE DE MÉXICO, S.A. DE C.V	GOBIERNO DE LA CIUDAD DE MÉXICO	12740803.74	14779332.34
173	DIF220302124916	Obra	AC-DGOPSU-LP-O-039-2022	LUIS RENÉ CANUL CASTELLANOS	GOBIERNO DE LA CIUDAD DE MÉXICO	6264799.61	7267167.55
174	DIF220302124921	Obra	AC-DGOPSU-LP-O-037-2022	CONSTRUCTORA VARAZZE, S.A.DEC.V.	GOBIERNO DE LA CIUDAD DE MÉXICO	6707262.09	7780424.02
175	DIF220302124926	Obra	AC-DGOPSU-LP-O-037-2022	CONSTRUCTORA VARAZZE, S.A.DEC.V.	GOBIERNO DE LA CIUDAD DE MÉXICO	6707262.09	7780424.02
176	DIF220302119450	Obra	AC-DGOPSU-LP-O-037-2022	CONSTRUCTORA VARAZZE, S.A.DEC.V.	GOBIERNO DE LA CIUDAD DE MÉXICO	6707262.09	7780424.02
177	DIF220302119452	Obra	AC-DGOPSU-AD-O-043-2022	CR44, S.A. DE C.V	GOBIERNO DE LA CIUDAD DE MÉXICO	4234172.86	4911640.52
178	DIF220302119454	Obra	AC-DGOPSU-LP-O-039-2022	LUIS RENÉ CANUL CASTELLANOS	GOBIERNO DE LA CIUDAD DE MÉXICO	6264799.61	7267167.55
179	DIF220302125853	Obra	02 CD 07 20 036 1 2022	Metropolitana de Estudios, Proyectos y Construcción SA. de CV.	GOBIERNO DE LA CIUDAD DE MÉXICO /ALCALDÍA GUSTAVO A. MADERO	7199208.24	7199208.24
180	DIF220302126282	Obra	02 CD 07 20 036 1 2022	Metropolitana de Estudios, Proyectos y Construcción SA. de CV.	GOBIERNO DE LA CIUDAD DE MÉXICO /ALCALDÍA GUSTAVO A. MADERO	7199208.24	7199208.24
181	DIF220302126657	Obra	02 CD07 20 039 1 22	CONPRIASA SA. DE CV.	GOBIERNO DE LA CIUDAD DE MÉXICO	6817977.74	6817977.74
182	DIF220302127019	Obra	02 CD07 20 039 1 22	CONPRIASA SA. DE CV.	GOBIERNO DE LA CIUDAD DE MÉXICO	6817977.74	6817977.74
183	DIF220302127030	Obra	02 CD07 20 039 1 22	CONPRIASA SA. DE CV.	GOBIERNO DE LA CIUDAD DE MÉXICO	6817977.74	6817977.74
184	DIF220302122860	Obra	AC-DGOPSU-LP-O-037-2022	CONSTRUCTORA VARAZZE, S.A.DEC.V.	GOBIERNO DE LA CIUDAD DE MÉXICO	6707262.09	7780424.02
185	DIF220302122864	Obra	AC-DGOPSU-LP-O-037-2022	CONSTRUCTORA VARAZZE, S.A.DEC.V.	GOBIERNO DE LA CIUDAD DE MÉXICO	6707262.09	7780424.02
186	DIF220302124551	Obra	XO-DGODU-L-OP-LP-020-22	FORZA ECOSISTEMAS, S.A DE C.V.	ALCALDIA XOCHIMILCO	10889380.43	10889380.43
187	DIF220302124554	Obra	AC-DGOPSU-LP-O-039-2022	LUIS RENÉ CANUL CASTELLANOS	GOBIERNO DE LA CIUDAD DE MÉXICO	6264799.61	7267167.55
188	DIF220302124556	Obra	XO-DGODU-L-OP-LP-020-22	FORZA ECOSISTEMAS, S.A DE C.V.	ALCALDIA XOCHIMILCO	10889380.43	10889380.43
189	DIF220302124927	Obra	XO-DGODU-L-OP-LP-020-22	FORZA ECOSISTEMAS, S.A DE C.V.	ALCALDIA XOCHIMILCO	10889380.43	10889380.43
190	DIF220302124937	Obra	AC-DGOPSU-LP-O-037-2022	CONSTRUCTORA VARAZZE, S.A.DEC.V.	GOBIERNO DE LA CIUDAD DE MÉXICO	6707262.09	7780424.02
191	DIF220302124948	Obra	AC-DGOPSU-LP-O-037-2022	CONSTRUCTORA VARAZZE, S.A.DEC.V.	GOBIERNO DE LA CIUDAD DE MÉXICO	6707262.09	7780424.02
192	DIF220302124950	Obra	AC-DGOPSU-LP-O-037-2022	CONSTRUCTORA VARAZZE, S.A.DEC.V.	GOBIERNO DE LA CIUDAD DE MÉXICO	6707262.09	7780424.02
193	DIF220302125876	Obra	02 CD 07 20 036 1 2022	Metropolitana de Estudios, Proyectos y Construcción SA. de CV.	GOBIERNO DE LA CIUDAD DE MÉXICO /ALCALDÍA GUSTAVO A. MADERO	7199208.24	7199208.24
194	DIF220302126660	Obra	02 CD07 20 039 1 22	CONPRIASA SA. DE CV.	GOBIERNO DE LA CIUDAD DE MÉXICO	6817977.74	6817977.74
195	DIF220302126667	Obra	02 CD07 20 039 1 22	CONPRIASA SA. DE CV.	GOBIERNO DE LA CIUDAD DE MÉXICO	6817977.74	6817977.74
196	DIF220302126674	Obra	02 CD07 20 039 1 22	CONPRIASA SA. DE CV.	GOBIERNO DE LA CIUDAD DE MÉXICO	6817977.74	6817977.74
197	DIF220302124565	Obra	AC-DGOPSU-LP-O-039-2022	LUIS RENÉ CANUL CASTELLANOS	GOBIERNO DE LA CIUDAD DE MÉXICO	6264799.61	7267167.55
198	DIF220302124582	Obra	AC-DGOPSU-LP-O-037-2022	CONSTRUCTORA VARAZZE, S.A.DEC.V.	GOBIERNO DE LA CIUDAD DE MÉXICO	6707262.09	7780424.02
199	DIF220302125879	Obra	02 CD 07 20 036 1 2022	Metropolitana de Estudios, Proyectos y Construcción SA. de CV.	GOBIERNO DE LA CIUDAD DE MÉXICO /ALCALDÍA GUSTAVO A. MADERO	7199208.24	7199208.24
200	DIF220302125897	Obra	02 CD 07 20 036 1 2022	Metropolitana de Estudios, Proyectos y Construcción SA. de CV.	GOBIERNO DE LA CIUDAD DE MÉXICO /ALCALDÍA GUSTAVO A. MADERO	7199208.24	7199208.24
201	DIF220302126684	Obra	02 CD07 20 039 1 22	CONPRIASA SA. DE CV.	GOBIERNO DE LA CIUDAD DE MÉXICO	6817977.74	6817977.74
202	DIF220302126694	Obra	02 CD07 20 039 1 22	CONPRIASA SA. DE CV.	GOBIERNO DE LA CIUDAD DE MÉXICO	6817977.74	6817977.74
203	DIF220302126700	Obra	02 CD07 20 039 1 22	CONPRIASA SA. DE CV.	GOBIERNO DE LA CIUDAD DE MÉXICO	6817977.74	6817977.74
204	DIF220302114285	Obra	XO-DGODU-L-OP-LP-020-22	FORZA ECOSISTEMAS, S.A DE C.V.	ALCALDIA XOCHIMILCO	10889380.43	10889380.43
205	DIF220302124601	Obra	XO-DGODU-L-OP-LP-020-22	FORZA ECOSISTEMAS, S.A DE C.V.	ALCALDIA XOCHIMILCO	10889380.43	10889380.43
206	DIF220302125560	Obra	02 CD07 20 DGSU 042 1 2022	DISEÑOS Y CONSTRUCCIONES LEOCAN SA. DE CV.	GOBIERNO DE LA CIUDAD DE MÉXICO	5493670.41	5493670.41
207	DIF220302125561	Obra	02 CD07 20 DGSU 042 1 2022	DISEÑOS Y CONSTRUCCIONES LEOCAN SA. DE CV.	GOBIERNO DE LA CIUDAD DE MÉXICO	5493670.41	5493670.41
208	DIF220302125908	Obra	02 CD 07 20 036 1 2022	Metropolitana de Estudios, Proyectos y Construcción SA. de CV.	GOBIERNO DE LA CIUDAD DE MÉXICO /ALCALDÍA GUSTAVO A. MADERO	7199208.24	7199208.24
209	DIF220302125925	Obra	02 CD 07 20 036 1 2022	Metropolitana de Estudios, Proyectos y Construcción SA. de CV.	GOBIERNO DE LA CIUDAD DE MÉXICO /ALCALDÍA GUSTAVO A. MADERO	7199208.24	7199208.24
210	DIF220302126707	Obra	02 CD07 20 039 1 22	CONPRIASA SA. DE CV.	GOBIERNO DE LA CIUDAD DE MÉXICO	6817977.74	6817977.74
211	DIF220302126708	Obra	AC-DGOPSU-LP-O-037-2022	CONSTRUCTORA VARAZZE, S.A.DEC.V.	GOBIERNO DE LA CIUDAD DE MÉXICO	6707262.09	7780424.02
212	DIF220302126712	Obra	02 CD07 20 039 1 22	CONPRIASA SA. DE CV.	GOBIERNO DE LA CIUDAD DE MÉXICO	6817977.74	6817977.74
213	DIF220302126721	Obra	02 CD07 20 039 1 22	CONPRIASA SA. DE CV.	GOBIERNO DE LA CIUDAD DE MÉXICO	6817977.74	6817977.74
214	DIF220302126723	Obra	02 CD07 20 039 1 22	CONPRIASA SA. DE CV.	GOBIERNO DE LA CIUDAD DE MÉXICO	6817977.74	6817977.74
215	DIF220302114287	Obra	XO-DGODU-L-OP-LP-020-22	FORZA ECOSISTEMAS, S.A DE C.V.	ALCALDIA XOCHIMILCO	10889380.43	10889380.43
216	DIF220302124610	Obra	XO-DGODU-L-OP-LP-020-22	FORZA ECOSISTEMAS, S.A DE C.V.	ALCALDIA XOCHIMILCO	10889380.43	10889380.43



No.	FOLIO	TIPO DE OBRA	NUMERO	CONTRATISTA	CONVOCANTE	MONTO	MONTO MODIFICADO
217	DIF220302124624	Obra	AC-DGOPSU-AD-O-026-2022	COMERCONSTRUYE DE MÉXICO, S.A. DE C.V	GOBIERNO DE LA CIUDAD DE MÉXICO	12740803.74	14779332.34
218	DIF220302124627	Obra	AC-DGOPSU-LP-O-037-2022	CONSTRUCTORA VARAZZE, S.A.DEC.V.	GOBIERNO DE LA CIUDAD DE MÉXICO	6707262.09	7780424.02
219	DIF220302125004	Obra	AC-DGOPSU-LP-O-037-2022	CONSTRUCTORA VARAZZE, S.A.DEC.V.	GOBIERNO DE LA CIUDAD DE MÉXICO	6707262.09	7780424.02
220	DIF220302125005	Obra	AC-DGOPSU-LP-O-037-2022	CONSTRUCTORA VARAZZE, S.A.DEC.V.	GOBIERNO DE LA CIUDAD DE MÉXICO	6707262.09	7780424.02
221	DIF220302125006	Obra	AC-DGOPSU-AD-O-043-2022	CR44, S.A. DE C.V	GOBIERNO DE LA CIUDAD DE MÉXICO	4234172.86	4911640.52
222	DIF220302125011	Obra	AC-DGOPSU-AD-O-026-2022	COMERCONSTRUYE DE MÉXICO, S.A. DE C.V	GOBIERNO DE LA CIUDAD DE MÉXICO	12740803.74	14779332.34
223	DIF220302126377	Obra	02 CD 07 20 036 1 2022	Metropolitana de Estudios, Proyectos y Construcción SA. de CV.	GOBIERNO DE LA CIUDAD DE MÉXICO /ALCALDÍA GUSTAVO A. MADERO	7199208.24	7199208.24
224	DIF220302126731	Obra	AC-DGOPSU-AD-O-043-2022	CR44, S.A. DE C.V	GOBIERNO DE LA CIUDAD DE MÉXICO	4234172.86	4911640.52
225	DIF220302126733	Obra	02 CD07 20 039 1 22	CONPRIASA SA. DE CV.	GOBIERNO DE LA CIUDAD DE MÉXICO	6817977.74	6817977.74
226	DIF220302126742	Servicios	02 CD07 20 4P 0137 1 22	MANTENIMIENTO Y CONSTRUCCIONES JJJ. SA. DE CV.	GOBIERNO DE LA CIUDAD DE MÉXICO /ALCALDÍA GUSTAVO A. MADERO	13512110.65	13512110.65
227	DIF220302126748	Obra	AC-DGOPSU-LP-O-037-2022	CONSTRUCTORA VARAZZE, S.A.DEC.V.	GOBIERNO DE LA CIUDAD DE MÉXICO	6707262.09	7780424.02
228	DIF220302123951	Obra	XO-DGODU-L-OP-LP-020-22	FORZA ECOSISTEMAS, S.A DE C.V.	ALCALDIA XOCHIMILCO	10889380.43	10889380.43
229	DIF220302122969	Obra	AC-DGOPSU-LP-O-037-2022	CONSTRUCTORA VARAZZE, S.A.DEC.V.	GOBIERNO DE LA CIUDAD DE MÉXICO	6707262.09	7780424.02
230	DIF220302124281	Obra	AC-DGOPSU-AD-O-043-2022	CR44, S.A. DE C.V	GOBIERNO DE LA CIUDAD DE MÉXICO	4234172.86	4911640.52
231	DIF220302124640	Obra	AC-DGOPSU-AD-O-043-2022	CR44, S.A. DE C.V	GOBIERNO DE LA CIUDAD DE MÉXICO	4234172.86	4911640.52
232	DIF220302124643	Obra	AC-DGOPSU-LP-O-037-2022	CONSTRUCTORA VARAZZE, S.A.DEC.V.	GOBIERNO DE LA CIUDAD DE MÉXICO	6707262.09	7780424.02
233	DIF220302125032	Obra	AC-DGOPSU-LP-O-037-2022	CONSTRUCTORA VARAZZE, S.A.DEC.V.	GOBIERNO DE LA CIUDAD DE MÉXICO	6707262.09	7780424.02
234	DIF220302125035	Obra	XO-DGODU-L-OP-LP-020-22	FORZA ECOSISTEMAS, S.A DE C.V.	ALCALDIA XOCHIMILCO	10889380.43	10889380.43
235	DIF220302125037	Obra	AC-DGOPSU-AD-O-043-2022	CR44, S.A. DE C.V	GOBIERNO DE LA CIUDAD DE MÉXICO	4234172.86	4911640.52
236	DIF220302125043	Obra	XO-DGODU-L-OP-LP-020-22	FORZA ECOSISTEMAS, S.A DE C.V.	ALCALDIA XOCHIMILCO	10889380.43	10889380.43
237	DIF220302125954	Obra	02 CD 07 20 036 1 2022	Metropolitana de Estudios, Proyectos y Construcción SA. de CV.	GOBIERNO DE LA CIUDAD DE MÉXICO /ALCALDÍA GUSTAVO A. MADERO	7199208.24	7199208.24
238	DIF220302125962	Obra	02 CD 07 20 036 1 2022	Metropolitana de Estudios, Proyectos y Construcción SA. de CV.	GOBIERNO DE LA CIUDAD DE MÉXICO /ALCALDÍA GUSTAVO A. MADERO	7199208.24	7199208.24
239	DIF220302126777	Obra	AC-DGOPSU-LP-O-037-2022	CONSTRUCTORA VARAZZE, S.A.DEC.V.	GOBIERNO DE LA CIUDAD DE MÉXICO	6707262.09	7780424.02
240	DIF220302124405	Obra	XO-DGODU-L-OP-LP-020-22	FORZA ECOSISTEMAS, S.A DE C.V.	ALCALDIA XOCHIMILCO	10889380.43	10889380.43
241	DIF220302109320	Obra	XO-DGODU-L-OP-LP-020-22	FORZA ECOSISTEMAS, S.A DE C.V.	ALCALDIA XOCHIMILCO	10889380.43	10889380.43
242	DIF220302124658	Obra	AC-DGOPSU-AD-O-043-2022	CR44, S.A. DE C.V	GOBIERNO DE LA CIUDAD DE MÉXICO	4234172.86	4911640.52
243	DIF220302124661	Obra	AC-DGOPSU-LP-O-037-2022	CONSTRUCTORA VARAZZE, S.A.DEC.V.	GOBIERNO DE LA CIUDAD DE MÉXICO	6707262.09	7780424.02
244	DIF220302124666	Obra	AC-DGOPSU-LP-O-037-2022	CONSTRUCTORA VARAZZE, S.A.DEC.V.	GOBIERNO DE LA CIUDAD DE MÉXICO	6707262.09	7780424.02
245	DIF220302124669	Obra	AC-DGOPSU-LP-O-037-2022	CONSTRUCTORA VARAZZE, S.A.DEC.V.	GOBIERNO DE LA CIUDAD DE MÉXICO	6707262.09	7780424.02
246	DIF220302125618	Obra	02 CD07 20 DGSU 042 1 2022	DISEÑOS Y CONSTRUCCIONES LEOCAN SA. DE CV.	GOBIERNO DE LA CIUDAD DE MÉXICO	5493670.41	5493670.41
247	DIF220302125624	Obra	02 CD07 20 DGSU 042 1 2022	DISEÑOS Y CONSTRUCCIONES LEOCAN SA. DE CV.	GOBIERNO DE LA CIUDAD DE MÉXICO	5493670.41	5493670.41
248	DIF220302126067	Obra	AC-DGOPSU-AD-O-043-2022	CR44, S.A. DE C.V	GOBIERNO DE LA CIUDAD DE MÉXICO	4234172.86	4911640.52
249	DIF220302126438	Obra	02 CD07 20 039 1 22	CONPRIASA SA. DE CV.	GOBIERNO DE LA CIUDAD DE MÉXICO	6817977.74	6817977.74
250	DIF220302109329	Obra	XO-DGODU-L-OP-LP-020-22	FORZA ECOSISTEMAS, S.A DE C.V.	ALCALDIA XOCHIMILCO	10889380.43	10889380.43
251	DIF220302109333	Obra	XO-DGODU-L-OP-LP-020-22	FORZA ECOSISTEMAS, S.A DE C.V.	ALCALDIA XOCHIMILCO	10889380.43	10889380.43
252	DIF220302125652	Obra	02 CD 07 20 036 1 2022	Metropolitana de Estudios, Proyectos y Construcción SA. de CV.	GOBIERNO DE LA CIUDAD DE MÉXICO /ALCALDÍA GUSTAVO A. MADERO	7199208.24	7199208.24
253	DIF220302125656	Obra	02 CD 07 20 036 1 2022	Metropolitana de Estudios, Proyectos y Construcción SA. de CV.	GOBIERNO DE LA CIUDAD DE MÉXICO /ALCALDÍA GUSTAVO A. MADERO	7199208.24	7199208.24
254	DIF220302126452	Obra	02 CD07 20 039 1 22	CONPRIASA SA. DE CV.	GOBIERNO DE LA CIUDAD DE MÉXICO	6817977.74	6817977.74
255	DIF220302126461	Obra	02 CD07 20 039 1 22	CONPRIASA SA. DE CV.	GOBIERNO DE LA CIUDAD DE MÉXICO	6817977.74	6817977.74
256	DIF220302124461	Obra	AC-DGOPSU-LP-O-037-2022	CONSTRUCTORA VARAZZE, S.A.DEC.V.	GOBIERNO DE LA CIUDAD DE MÉXICO	6707262.09	7780424.02
257	DIF220302124464	Obra	XO-DGODU-L-OP-LP-020-22	FORZA ECOSISTEMAS, S.A DE C.V.	ALCALDIA XOCHIMILCO	10889380.43	10889380.43
258	DIF220302109347	Obra	XO-DGODU-L-OP-LP-020-22	FORZA ECOSISTEMAS, S.A DE C.V.	ALCALDIA XOCHIMILCO	10889380.43	10889380.43
259	DIF220302125104	Obra	AC-DGOPSU-AD-O-026-2022	COMERCONSTRUYE DE MÉXICO, S.A. DE C.V	GOBIERNO DE LA CIUDAD DE MÉXICO	12740803.74	14779332.34
260	DIF220302125290	Obra	XO-DGODU-L-OP-LP-020-22	FORZA ECOSISTEMAS, S.A DE C.V.	ALCALDIA XOCHIMILCO	10889380.43	10889380.43
261	DIF220302126477	Obra	02 CD07 20 039 1 22	CONPRIASA SA. DE CV.	GOBIERNO DE LA CIUDAD DE MÉXICO	6817977.74	6817977.74
262	DIF220302126479	Obra	02 CD07 20 039 1 22	CONPRIASA SA. DE CV.	GOBIERNO DE LA CIUDAD DE MÉXICO	6817977.74	6817977.74
263	DIF220302127221	Obra	02 CD07 20 043 1 2022	GREENCON SA. DE CV.	GOBIERNO DE LA CIUDAD DE MÉXICO	6714738.61	6714738.61
264	DIF220302127225	Obra	02 CD07 20 043 1 2022	GREENCON SA. DE CV.	GOBIERNO DE LA CIUDAD DE MÉXICO	6714738.61	6714738.61
265	DIF220302125998	Obra	02 CD 07 20 036 1 2022	Metropolitana de Estudios, Proyectos y Construcción SA. de CV.	GOBIERNO DE LA CIUDAD DE MÉXICO /ALCALDÍA GUSTAVO A. MADERO	7199208.24	7199208.24
266	DIF220302126012	Obra	02 CD 07 20 036 1 2022	Metropolitana de Estudios, Proyectos y Construcción SA. de CV.	GOBIERNO DE LA CIUDAD DE MÉXICO /ALCALDÍA GUSTAVO A. MADERO	7199208.24	7199208.24
267	DIF220302124497	Obra	212-AMH-DGA-2022	INNOVACIÓN DE PROYECTOS TERRA, S.A. DE C.V.	GOBIERNO DE LA CIUDAD DE MÉXICO	6707417.75	6707417.75
268	DIF220302125140	Obra	AC-DGOPSU-LP-O-037-2022	CONSTRUCTORA VARAZZE, S.A.DEC.V.	GOBIERNO DE LA CIUDAD DE MÉXICO	6707262.09	7780424.02
269	DIF220302125146	Obra	XO-DGODU-L-OP-LP-020-22	FORZA ECOSISTEMAS, S.A DE C.V.	ALCALDIA XOCHIMILCO	10889380.43	10889380.43
270	DIF220302125298	Obra	XO-DGODU-L-OP-LP-020-22	FORZA ECOSISTEMAS, S.A DE C.V.	ALCALDIA XOCHIMILCO	10889380.43	10889380.43



No.	FOLIO	TIPO DE OBRA	NUMERO	CONTRATISTA	CONVOCANTE	MONTO	MONTO MODIFICADO
271	DIF220302126142	Servicios	02 CD07 20 4P 0138 1 22	CONSULTORÍA Y EDIFICACIÓN MEGAR, SA. DE CV.	GOBIERNO DE LA CIUDAD DE MÉXICO /ALCALDÍA GUSTAVO A. MADERO	13372110.65	13372110.65
272	DIF220302126519	Obra	02 CD07 20 039 1 22	CONPRIASA SA. DE CV.	GOBIERNO DE LA CIUDAD DE MÉXICO	6817977.74	6817977.74
273	DIF220302127235	Obra	02 CD07 20 043 1 2022	GREENCON SA. DE CV.	GOBIERNO DE LA CIUDAD DE MÉXICO	6714738.61	6714738.61
274	DIF220302127237	Obra	02 CD07 20 043 1 2022	GREENCON SA. DE CV.	GOBIERNO DE LA CIUDAD DE MÉXICO	6714738.61	6714738.61
275	DIF220302126019	Obra	02 CD 07 20 036 1 2022	Metropolitana de Estudios, Proyectos y Construcción SA. de CV.	GOBIERNO DE LA CIUDAD DE MÉXICO /ALCALDÍA GUSTAVO A. MADERO	7199208.24	7199208.24
276	DIF220302126031	Obra	XO-DGODU-L-OP-LP-020-22	FORZA ECOSISTEMAS, S.A DE C.V.	ALCALDIA XOCHIMILCO	10889380.43	10889380.43
277	DIF220302124512	Obra	AC-DGOPUSU-AD-O-026-2022	COMERCONSTRUYE DE MÉXICO, S.A. DE C.V	GOBIERNO DE LA CIUDAD DE MÉXICO	12740803.74	14779332.34
278	DIF220302124514	Obra	XO-DGODU-L-OP-LP-020-22	FORZA ECOSISTEMAS, S.A DE C.V.	ALCALDIA XOCHIMILCO	10889380.43	10889380.43
279	DIF220302125163	Obra	AC-DGOPUSU-AD-O-043-2022	CR44, S.A. DE C.V	GOBIERNO DE LA CIUDAD DE MÉXICO	4234172.86	4911640.52
280	DIF220302125319	Obra	XO-DGODU-L-OP-LP-020-22	FORZA ECOSISTEMAS, S.A DE C.V.	ALCALDIA XOCHIMILCO	10889380.43	10889380.43
281	DIF220302125322	Obra	XO-DGODU-L-OP-LP-020-22	FORZA ECOSISTEMAS, S.A DE C.V.	ALCALDIA XOCHIMILCO	10889380.43	10889380.43
282	DIF220302125326	Obra	XO-DGODU-L-OP-LP-020-22	FORZA ECOSISTEMAS, S.A DE C.V.	ALCALDIA XOCHIMILCO	10889380.43	10889380.43
283	DIF220302125327	Obra	XO-DGODU-L-OP-LP-020-22	FORZA ECOSISTEMAS, S.A DE C.V.	ALCALDIA XOCHIMILCO	10889380.43	10889380.43
284	DIF220302125331	Obra	XO-DGODU-L-OP-LP-020-22	FORZA ECOSISTEMAS, S.A DE C.V.	ALCALDIA XOCHIMILCO	10889380.43	10889380.43
285	DIF220302124387	Obra	XO-DGODU-L-OP-LP-020-22	FORZA ECOSISTEMAS, S.A DE C.V.	ALCALDIA XOCHIMILCO	10889380.43	10889380.43
286	DIF220302118107	Obra	02 CD 07 20 036 1 2022	Metropolitana de Estudios, Proyectos y Construcción SA. de CV.	GOBIERNO DE LA CIUDAD DE MÉXICO /ALCALDÍA GUSTAVO A. MADERO	7199208.24	7199208.24
287	DIF220302119038	Obra	AC-DGOPUSU-LP-O-037-2022	CONSTRUCTORA VARAZZE, S.A.DEC.V.	GOBIERNO DE LA CIUDAD DE MÉXICO	6707262.09	7780424.02
288	DIF220302119039	Obra	AC-DGOPUSU-LP-O-039-2022	LUIS RENÉ CANUL CASTELLANOS	GOBIERNO DE LA CIUDAD DE MÉXICO	6264799.61	7267167.55
289	DIF220302119040	Obra	AC-DGOPUSU-LP-O-039-2022	LUIS RENÉ CANUL CASTELLANOS	GOBIERNO DE LA CIUDAD DE MÉXICO	6264799.61	7267167.55
290	DIF220302119041	Obra	AC-DGOPUSU-LP-O-039-2022	LUIS RENÉ CANUL CASTELLANOS	GOBIERNO DE LA CIUDAD DE MÉXICO	6264799.61	7267167.55
291	DIF220302119043	Obra	AC-DGOPUSU-LP-O-039-2022	LUIS RENÉ CANUL CASTELLANOS	GOBIERNO DE LA CIUDAD DE MÉXICO	6264799.61	7267167.55
292	DIF220302119195	Obra	AC-DGOPUSU-AD-O-043-2022	CR44, S.A. DE C.V	GOBIERNO DE LA CIUDAD DE MÉXICO	4234172.86	4911640.52
293	DIF220302119203	Obra	AC-DGOPUSU-LP-O-037-2022	CONSTRUCTORA VARAZZE, S.A.DEC.V.	GOBIERNO DE LA CIUDAD DE MÉXICO	6707262.09	7780424.02
294	DIF220302119204	Obra	AC-DGOPUSU-AD-O-043-2022	CR44, S.A. DE C.V	GOBIERNO DE LA CIUDAD DE MÉXICO	4234172.86	4911640.52
295	DIF220302121737	Obra	212-AMH-DGA-2022	INNOVACIÓN DE PROYECTOS TERRA, S.A. DE C.V.	GOBIERNO DE LA CIUDAD DE MÉXICO	6707417.75	6707417.75
296	DIF220302116181	Obra	XO-DGODU-L-OP-LP-020-22	FORZA ECOSISTEMAS, S.A DE C.V.	ALCALDIA XOCHIMILCO	10889380.43	10889380.43
297	DIF220302116187	Obra	XO-DGODU-L-OP-LP-020-22	FORZA ECOSISTEMAS, S.A DE C.V.	ALCALDIA XOCHIMILCO	10889380.43	10889380.43
298	DIF220302110234	Obra	02 CD 07 20 012 1 22	Proyección Arquitectónica P+E, SA. de CV.	GOBIERNO DE LA CIUDAD DE MÉXICO /ALCALDÍA GUSTAVO A. MADERO	6815250.39	6815250.39
299	DIF220302116202	Obra	XO-DGODU-L-OP-LP-020-22	FORZA ECOSISTEMAS, S.A DE C.V.	ALCALDIA XOCHIMILCO	10889380.43	10889380.43
300	DIF220302116208	Obra	XO-DGODU-L-OP-LP-020-22	FORZA ECOSISTEMAS, S.A DE C.V.	ALCALDIA XOCHIMILCO	10889380.43	10889380.43
301	DIF220302107620	Obra	02 CD 14 20 O.V. 0040 1 22	CONSTRUCCIONES Y SUPERVISION QUHER, S.A DE C.V.	ALCALDIA TLALPAN	6258491.82	6258817.25
302	DIF220302110256	Obra	02 CD 07 20 012 1 22	Proyección Arquitectónica P+E, SA. de CV.	GOBIERNO DE LA CIUDAD DE MÉXICO /ALCALDÍA GUSTAVO A. MADERO	6815250.39	6815250.39
303	DIF220302116218	Obra	XO-DGODU-L-OP-LP-020-22	FORZA ECOSISTEMAS, S.A DE C.V.	ALCALDIA XOCHIMILCO	10889380.43	10889380.43
304	DIF220302116223	Obra	XO-DGODU-L-OP-LP-020-22	FORZA ECOSISTEMAS, S.A DE C.V.	ALCALDIA XOCHIMILCO	10889380.43	10889380.43
305	DIF220302116227	Obra	XO-DGODU-L-OP-LP-020-22	FORZA ECOSISTEMAS, S.A DE C.V.	ALCALDIA XOCHIMILCO	10889380.43	10889380.43
306	DIF220302116233	Obra	XO-DGODU-L-OP-LP-020-22	FORZA ECOSISTEMAS, S.A DE C.V.	ALCALDIA XOCHIMILCO	10889380.43	10889380.43
307	DIF220302116237	Obra	XO-DGODU-L-OP-LP-020-22	FORZA ECOSISTEMAS, S.A DE C.V.	ALCALDIA XOCHIMILCO	10889380.43	10889380.43
308	DIF220302110277	Obra	02 CD 07 20 012 1 22	Proyección Arquitectónica P+E, SA. de CV.	GOBIERNO DE LA CIUDAD DE MÉXICO /ALCALDÍA GUSTAVO A. MADERO	6815250.39	6815250.39
309	DIF220302107975	Obra	02 CD 14 20 C.O.S.D. 0019 1 22	EMICA SYSTEMS, S.A. DE C.V.	ALCALDIA TLALPAN	6461210.60	13077760.69
310	DIF220302109920	Obra	02 CD 07 20 012 1 22	Proyección Arquitectónica P+E, SA. de CV.	GOBIERNO DE LA CIUDAD DE MÉXICO /ALCALDÍA GUSTAVO A. MADERO	6815250.39	6815250.39
311	DIF220302116274	Obra	XO-DGODU-L-OP-LP-020-22	FORZA ECOSISTEMAS, S.A DE C.V.	ALCALDIA XOCHIMILCO	10889380.43	10889380.43
312	DIF220302116276	Obra	XO-DGODU-L-OP-LP-020-22	FORZA ECOSISTEMAS, S.A DE C.V.	ALCALDIA XOCHIMILCO	10889380.43	10889380.43
313	DIF220302116277	Obra	XO-DGODU-L-OP-LP-020-22	FORZA ECOSISTEMAS, S.A DE C.V.	ALCALDIA XOCHIMILCO	10889380.43	10889380.43
314	DIF220302122488	Obra	XO-DGODU-L-OP-LP-020-22	FORZA ECOSISTEMAS, S.A DE C.V.	ALCALDIA XOCHIMILCO	10889380.43	10889380.43
315	DIF220302109939	Obra	02 CD 07 20 012 1 22	Proyección Arquitectónica P+E, SA. de CV.	GOBIERNO DE LA CIUDAD DE MÉXICO /ALCALDÍA GUSTAVO A. MADERO	6815250.39	6815250.39
316	DIF220302116112	Obra	AIZT-DGODU-LP-L-O-23-2022	ARQUITECTURA EXTREMA 7 S.A. DE C.V.	GOBIERNO DE LA CIUDAD DE MÉXICO, IZTACALCO	40273604.61	40273604.61
317	DIF220302122513	Obra	XO-DGODU-L-OP-LP-020-22	FORZA ECOSISTEMAS, S.A DE C.V.	ALCALDIA XOCHIMILCO	10889380.43	10889380.43
318	DIF220302109954	Obra	02 CD 07 20 012 1 22	Proyección Arquitectónica P+E, SA. de CV.	GOBIERNO DE LA CIUDAD DE MÉXICO /ALCALDÍA GUSTAVO A. MADERO	6815250.39	6815250.39
319	DIF220302109973	Obra	02 CD 07 20 012 1 22	Proyección Arquitectónica P+E, SA. de CV.	GOBIERNO DE LA CIUDAD DE MÉXICO /ALCALDÍA GUSTAVO A. MADERO	6815250.39	6815250.39
320	DIF220302110358	Obra	02 CD 07 20 015 1 2022	Diseño y Construcciones Jimbar SA. de CV.	GOBIERNO DE LA CIUDAD DE MÉXICO /ALCALDÍA GUSTAVO A. MADERO	6943250.21	6943250.21



No.	FOLIO	TIPO DE OBRA	NUMERO	CONTRATISTA	CONVOCANTE	MONTO	MONTO MODIFICADO
321	DIF220302123726	Obra	AC-DGOPSU-LP-O-037-2022	CONSTRUCTORA VARAZZE, S.A.DEC.V.	GOBIERNO DE LA CIUDAD DE MÉXICO	6707262.09	7780424.02
322	DIF220302123741	Obra	AC-DGOPSU-AD-O-043-2022	CR44, S.A. DE C.V	GOBIERNO DE LA CIUDAD DE MÉXICO	4234172.86	4911640.52
323	DIF220302108037	Obra	02 CD 14 20 C.E.P. 0101 1 22	TALLER BELARQ, S.A DE C.V.	ALCALDIA TLALPAN	4106307.97	5224378.43
324	DIF220302108046	Obra	02 CD 14 20 C.E.P. 0020 1 22	ABC ESTUDIO, S.A. DE C.V.	ALCALDIA TLALPAN	11677260.42	11677260.42
325	DIF220302122526	Obra	XO-DGODU-L-OP-LP-020-22	FORZA ECOSISTEMAS, S.A DE C.V.	ALCALDIA XOCHIMILCO	10889380.43	10889380.43
326	DIF220302122528	Obra	XO-DGODU-L-OP-LP-020-22	FORZA ECOSISTEMAS, S.A DE C.V.	ALCALDIA XOCHIMILCO	10889380.43	10889380.43
327	DIF220302122534	Obra	XO-DGODU-L-OP-LP-020-22	FORZA ECOSISTEMAS, S.A DE C.V.	ALCALDIA XOCHIMILCO	10889380.43	10889380.43
328	DIF220302122535	Obra	XO-DGODU-L-OP-LP-020-22	FORZA ECOSISTEMAS, S.A DE C.V.	ALCALDIA XOCHIMILCO	10889380.43	10889380.43
329	DIF220302122537	Obra	XO-DGODU-L-OP-LP-020-22	FORZA ECOSISTEMAS, S.A DE C.V.	ALCALDIA XOCHIMILCO	10889380.43	10889380.43
330	DIF220302122538	Obra	XO-DGODU-L-OP-LP-020-22	FORZA ECOSISTEMAS, S.A DE C.V.	ALCALDIA XOCHIMILCO	10889380.43	10889380.43
331	DIF220302110373	Obra	02 CD 07 20 015 1 2022	Diseño y Construcciones Jimbar SA. de CV.	GOBIERNO DE LA CIUDAD DE MÉXICO /ALCALDÍA GUSTAVO A. MADERO	6943250.21	6943250.21
332	DIF220302116154	Obra	XO-DGODU-L-OP-LP-020-22	FORZA ECOSISTEMAS, S.A DE C.V.	ALCALDIA XOCHIMILCO	10889380.43	10889380.43
333	DIF220302116159	Obra	AIZT-DGODU-LP-L-O-23-2022	ARQUITECTURA EXTREMA 7 S.A. DE C.V.	GOBIERNO DE LA CIUDAD DE MÉXICO, IZTACALCO	40273604.61	40273604.61
334	DIF220302116161	Obra	XO-DGODU-L-OP-LP-020-22	FORZA ECOSISTEMAS, S.A DE C.V.	ALCALDIA XOCHIMILCO	10889380.43	10889380.43
335	DIF220302116164	Obra	XO-DGODU-L-OP-LP-020-22	FORZA ECOSISTEMAS, S.A DE C.V.	ALCALDIA XOCHIMILCO	10889380.43	10889380.43
336	DIF220302124045	Obra	AC-DGOPSU-AD-O-043-2022	CR44, S.A. DE C.V	GOBIERNO DE LA CIUDAD DE MÉXICO	4234172.86	4911640.52
337	DIF220302124055	Obra	AC-DGOPSU-AD-O-026-2022	COMERCONSTRUYE DE MÉXICO, S.A. DE C.V	GOBIERNO DE LA CIUDAD DE MÉXICO	12740803.74	14779332.34
338	DIF220302119394	Obra	AC-DGOPSU-LP-O-037-2022	CONSTRUCTORA VARAZZE, S.A.DEC.V.	GOBIERNO DE LA CIUDAD DE MÉXICO	6707262.09	7780424.02
339	DIF220302119401	Obra	AC-DGOPSU-LP-O-037-2022	CONSTRUCTORA VARAZZE, S.A.DEC.V.	GOBIERNO DE LA CIUDAD DE MÉXICO	6707262.09	7780424.02
340	DIF220302110007	Obra	02 CD 07 20 012 1 22	Proyección Arquitectónica P+E, SA. de CV.	GOBIERNO DE LA CIUDAD DE MÉXICO /ALCALDÍA GUSTAVO A. MADERO	6815250.39	6815250.39
341	DIF220302113564	Obra	DGODU/LPN/OB-014-2022	Diseño y Construcciones Jimbar, S.A. de C.V.	Gobierno de la Ciudad de México, Alcaldía Tláhuac	9643899.75	11186923.71
342	DIF220302113570	Obra	DGODU/LPN/OB-017-2022	JM Constructora y Supervisión. S.A. de C.V.	Gobierno de la Ciudad de México, Alcaldía Tláhuac	30395024.60	35258228.54
343	DIF220302123256	Obra	AC-DGOPSU-LP-O-037-2022	CONSTRUCTORA VARAZZE, S.A.DEC.V.	GOBIERNO DE LA CIUDAD DE MÉXICO	6707262.09	7780424.02
344	DIF220302124069	Obra	AC-DGOPSU-AD-O-043-2022	CR44, S.A. DE C.V	GOBIERNO DE LA CIUDAD DE MÉXICO	4234172.86	4911640.52
345	DIF220302124071	Obra	AC-DGOPSU-AD-O-043-2022	CR44, S.A. DE C.V	GOBIERNO DE LA CIUDAD DE MÉXICO	4234172.86	4911640.52
346	DIF220302124076	Obra	AC-DGOPSU-AD-O-043-2022	CR44, S.A. DE C.V	GOBIERNO DE LA CIUDAD DE MÉXICO	4234172.86	4911640.52
347	DIF220302124078	Obra	AC-DGOPSU-AD-O-026-2022	COMERCONSTRUYE DE MÉXICO, S.A. DE C.V	GOBIERNO DE LA CIUDAD DE MÉXICO	12740803.74	14779332.34
348	DIF220302124085	Obra	AC-DGOPSU-AD-O-026-2022	COMERCONSTRUYE DE MÉXICO, S.A. DE C.V	GOBIERNO DE LA CIUDAD DE MÉXICO	12740803.74	14779332.34
349	DIF220302124086	Obra	AC-DGOPSU-AD-O-043-2022	CR44, S.A. DE C.V	GOBIERNO DE LA CIUDAD DE MÉXICO	4234172.86	4911640.52
350	DIF220302108088	Obra	02 CD 14 20 O.V. 0017 1 22	PIEL DE CONCRETO, S.A. DE C.V.	ALCALDIA TLALPAN	38025799.40	38025799.40
351	DIF220302108107	Servicios	AT-089-2022	EMIYARA CONSTRUCCIONES S.A. DE C.V.	ALCALDIA TLALPAN	4952944.20	6284862.96
352	DIF220302110035	Obra	02 CD 07 20 012 1 22	Proyección Arquitectónica P+E, SA. de CV.	GOBIERNO DE LA CIUDAD DE MÉXICO /ALCALDÍA GUSTAVO A. MADERO	6815250.39	6815250.39
353	DIF220302110042	Obra	02 CD 07 20 012 1 22	Proyección Arquitectónica P+E, SA. de CV.	GOBIERNO DE LA CIUDAD DE MÉXICO /ALCALDÍA GUSTAVO A. MADERO	6815250.39	6815250.39
354	DIF220302113580	Obra	DGODU/LPN/OB-015-2022	Quantum Construcciones y Servicios de Ingeniería, S.A. de C.V.	Gobierno de la Ciudad de México, Alcaldía Tláhuac	12463542.35	14457709.13
355	DIF220302113585	Obra	DGODU/LPN/OB-015-2022	Quantum Construcciones y Servicios de Ingeniería, S.A. de C.V.	Gobierno de la Ciudad de México, Alcaldía Tláhuac	12463542.35	14457709.13
356	DIF220302113587	Obra	DGODU/LPN/OB-017-2022	JM Constructora y Supervisión. S.A. de C.V.	Gobierno de la Ciudad de México, Alcaldía Tláhuac	30395024.60	35258228.54
357	DIF220302113591	Obra	DGODU/LPN/OB-017-2022	JM Constructora y Supervisión. S.A. de C.V.	Gobierno de la Ciudad de México, Alcaldía Tláhuac	30395024.60	35258228.54
358	DIF220302113596	Obra	DGODU/LPN/OB-017-2022	JM Constructora y Supervisión. S.A. de C.V.	Gobierno de la Ciudad de México, Alcaldía Tláhuac	30395024.60	35258228.54
359	DIF220302113597	Obra	DGODU/LPN/OB-017-2022	JM Constructora y Supervisión. S.A. de C.V.	Gobierno de la Ciudad de México, Alcaldía Tláhuac	30395024.60	35258228.54
360	DIF220302123265	Obra	AC-DGOPSU-LP-O-039-2022	LUIS RENÉ CANUL CASTELLANOS	GOBIERNO DE LA CIUDAD DE MÉXICO	6264799.61	7267167.55
361	DIF220302124088	Obra	AC-DGOPSU-AD-O-026-2022	COMERCONSTRUYE DE MÉXICO, S.A. DE C.V	GOBIERNO DE LA CIUDAD DE MÉXICO	12740803.74	14779332.34
362	DIF220302124096	Obra	AC-DGOPSU-AD-O-043-2022	CR44, S.A. DE C.V	GOBIERNO DE LA CIUDAD DE MÉXICO	4234172.86	4911640.52
363	DIF220302124103	Obra	AC-DGOPSU-AD-O-043-2022	CR44, S.A. DE C.V	GOBIERNO DE LA CIUDAD DE MÉXICO	4234172.86	4911640.52
364	DIF220302124107	Obra	AC-DGOPSU-LP-O-037-2022	CONSTRUCTORA VARAZZE, S.A.DEC.V.	GOBIERNO DE LA CIUDAD DE MÉXICO	6707262.09	7780424.02
365	DIF220302124108	Obra	AC-DGOPSU-LP-O-037-2022	CONSTRUCTORA VARAZZE, S.A.DEC.V.	GOBIERNO DE LA CIUDAD DE MÉXICO	6707262.09	7780424.02
366	DIF220302121599	Obra	AMH-LPNO-022-22	GRUPO RAQSOON VERHEM DE MÉXICO, S.A. DE C.V.	GOBIERNO DE LA CIUDAD DE MÉXICO	10799188.56	12527058.73
367	DIF220302110054	Obra	02 CD 07 20 012 1 22	Proyección Arquitectónica P+E, SA. de CV.	GOBIERNO DE LA CIUDAD DE MÉXICO /ALCALDÍA GUSTAVO A. MADERO	6815250.39	6815250.39



No.	FOLIO	TIPO DE OBRA	NUMERO	CONTRATISTA	CONVOCANTE	MONTO	MONTO MODIFICADO
368	DIF220302113601	Obra	DGODU/LPN/OB-017-2022	JM Constructora y Supervisión. S.A. de C.V.	Gobierno de la Ciudad de México, Alcaldía Tláhuac	30395024.60	35258228.54
369	DIF220302113602	Obra	DGODU/LPN/OB-017-2022	JM Constructora y Supervisión. S.A. de C.V.	Gobierno de la Ciudad de México, Alcaldía Tláhuac	30395024.60	35258228.54
370	DIF220302113606	Obra	DGODU/LPN/OB-017-2022	JM Constructora y Supervisión. S.A. de C.V.	Gobierno de la Ciudad de México, Alcaldía Tláhuac	30395024.60	35258228.54
371	DIF220302113607	Obra	DGODU/LPN/OB-017-2022	JM Constructora y Supervisión. S.A. de C.V.	Gobierno de la Ciudad de México, Alcaldía Tláhuac	30395024.60	35258228.54
372	DIF220302113608	Obra	DGODU/LPN/OB-017-2022	JM Constructora y Supervisión. S.A. de C.V.	Gobierno de la Ciudad de México, Alcaldía Tláhuac	30395024.60	35258228.54
373	DIF220302113613	Obra	DGODU/LPN/OB-017-2022	JM Constructora y Supervisión. S.A. de C.V.	Gobierno de la Ciudad de México, Alcaldía Tláhuac	30395024.60	35258228.54
374	DIF220302113615	Obra	DGODU/LPN/OB-017-2022	JM Constructora y Supervisión. S.A. de C.V.	Gobierno de la Ciudad de México, Alcaldía Tláhuac	30395024.60	35258228.54
375	DIF220302113618	Obra	DGODU/LPN/OB-017-2022	JM Constructora y Supervisión. S.A. de C.V.	Gobierno de la Ciudad de México, Alcaldía Tláhuac	30395024.60	35258228.54
376	DIF220302124112	Obra	AC-DGOPSU-LP-O-037-2022	CONSTRUCTORA VARAZZE, S.A.DEC.V.	GOBIERNO DE LA CIUDAD DE MÉXICO	6707262.09	7780424.02
377	DIF220302124121	Obra	AC-DGOPSU-LP-O-037-2022	CONSTRUCTORA VARAZZE, S.A.DEC.V.	GOBIERNO DE LA CIUDAD DE MÉXICO	6707262.09	7780424.02
378	DIF220302124130	Obra	AC-DGOPSU-LP-O-039-2022	LUIS RENÉ CANUL CASTELLANOS	GOBIERNO DE LA CIUDAD DE MÉXICO	6264799.61	7267167.55
379	DIF220302124134	Obra	AC-DGOPSU-LP-O-037-2022	CONSTRUCTORA VARAZZE, S.A.DEC.V.	GOBIERNO DE LA CIUDAD DE MÉXICO	6707262.09	7780424.02
380	DIF220302124140	Obra	AC-DGOPSU-LP-O-037-2022	CONSTRUCTORA VARAZZE, S.A.DEC.V.	GOBIERNO DE LA CIUDAD DE MÉXICO	6707262.09	7780424.02
381	DIF220302124301	Obra	AC-DGOPSU-AD-O-026-2022	COMERCONSTRUYE DE MÉXICO, S.A. DE C.V	GOBIERNO DE LA CIUDAD DE MÉXICO	12740803.74	14779332.34
382	DIF220302121656	Obra	AMH-LPNO-022-22	GRUPO RAQSOON VERHEM DE MÉXICO, S.A. DE C.V.	GOBIERNO DE LA CIUDAD DE MÉXICO	10799188.56	12527058.73
383	DIF220302121677	Obra	AMH-LPNO-022-22	GRUPO RAQSOON VERHEM DE MÉXICO, S.A. DE C.V.	GOBIERNO DE LA CIUDAD DE MÉXICO	10799188.56	12527058.73
384	DIF220302122690	Obra	XO-DGODU-L-OP-LP-020-22	FORZA ECOSISTEMAS, S.A DE C.V.	ALCALDIA XOCHIMILCO	10889380.43	10889380.43
385	DIF220302122697	Obra	XO-DGODU-L-OP-LP-020-22	FORZA ECOSISTEMAS, S.A DE C.V.	ALCALDIA XOCHIMILCO	10889380.43	10889380.43
386	DIF220302122698	Obra	AC-DGOPSU-LP-O-039-2022	LUIS RENÉ CANUL CASTELLANOS	GOBIERNO DE LA CIUDAD DE MÉXICO	6264799.61	7267167.55
387	DIF220302123386	Obra	AC-DGOPSU-LP-O-039-2022	LUIS RENÉ CANUL CASTELLANOS	GOBIERNO DE LA CIUDAD DE MÉXICO	6264799.61	7267167.55
388	DIF220302124345	Obra	AC-DGOPSU-AD-O-043-2022	CR44, S.A. DE C.V	GOBIERNO DE LA CIUDAD DE MÉXICO	4234172.86	4911640.52
389	DIF220302124351	Obra	AC-DGOPSU-AD-O-026-2022	COMERCONSTRUYE DE MÉXICO, S.A. DE C.V	GOBIERNO DE LA CIUDAD DE MÉXICO	12740803.74	14779332.34
390	DIF220302122709	Obra	AC-DGOPSU-AD-O-043-2022	CR44, S.A. DE C.V	GOBIERNO DE LA CIUDAD DE MÉXICO	4234172.86	4911640.52
391	DIF220302122724	Obra	AC-DGOPSU-LP-O-039-2022	LUIS RENÉ CANUL CASTELLANOS	GOBIERNO DE LA CIUDAD DE MÉXICO	6264799.61	7267167.55
392	DIF220302123387	Obra	AC-DGOPSU-LP-O-039-2022	LUIS RENÉ CANUL CASTELLANOS	GOBIERNO DE LA CIUDAD DE MÉXICO	6264799.61	7267167.55
393	DIF220302124369	Obra	XO-DGODU-L-OP-LP-020-22	FORZA ECOSISTEMAS, S.A DE C.V.	ALCALDIA XOCHIMILCO	10889380.43	10889380.43
394	DIF220302119186	Obra	AC-DGOPSU-AD-O-026-2022	COMERCONSTRUYE DE MÉXICO, S.A. DE C.V	GOBIERNO DE LA CIUDAD DE MÉXICO	12740803.74	14779332.34
395	DIF220302111236	Obra	02 CD 07 20 018 1 2022	Tres D Arquitectura Creativa SA. de CV	GOBIERNO DE LA CIUDAD DE MÉXICO /ALCALDÍA GUSTAVO A. MADERO	6667638.47	6667638.47
396	DIF220302111704	Obra	02 CD 07 20 024 1 22	Especialista en Acabados Profesionales, S.A. de C.V.	GOBIERNO DE LA CIUDAD DE MÉXICO /ALCALDÍA GUSTAVO A. MADERO	6853392.47	6853392.47
397	DIF220302112091	Obra	02 CD 07 20 026 1 2022	Desarrolladora, Inmobiliaria y Constructora Aztlán, S.A. de C.V.	GOBIERNO DE LA CIUDAD DE MÉXICO /ALCALDÍA GUSTAVO A. MADERO	6399576.74	6399576.74
398	DIF220302112565	Obra	02 CD 07 20 028 1 2022	CO-ARCH Construyendo con Arquitectos SA. de CV.	GOBIERNO DE LA CIUDAD DE MÉXICO /ALCALDÍA GUSTAVO A. MADERO	6880434.35	6880434.35
399	DIF220302112574	Obra	02 CD 07 20 028 1 2022	CO-ARCH Construyendo con Arquitectos SA. de CV.	GOBIERNO DE LA CIUDAD DE MÉXICO /ALCALDÍA GUSTAVO A. MADERO	6880434.35	6880434.35
400	DIF220302112577	Obra	02 CD 07 20 028 1 2022	CO-ARCH Construyendo con Arquitectos SA. de CV.	GOBIERNO DE LA CIUDAD DE MÉXICO /ALCALDÍA GUSTAVO A. MADERO	6880434.35	6880434.35
401	DIF220302112581	Obra	02 CD 07 20 028 1 2022	CO-ARCH Construyendo con Arquitectos SA. de CV.	GOBIERNO DE LA CIUDAD DE MÉXICO /ALCALDÍA GUSTAVO A. MADERO	6880434.35	6880434.35
402	DIF220302110625	Obra	02 CD 07 20 015 1 2022	Diseño y Construcciones Jimbar SA. de CV.	GOBIERNO DE LA CIUDAD DE MÉXICO /ALCALDÍA GUSTAVO A. MADERO	6943250.21	6943250.21
403	DIF220302110630	Obra	XO-DGODU-L-OP-LP-020-22	FORZA ECOSISTEMAS, S.A DE C.V.	ALCALDIA XOCHIMILCO	10889380.43	10889380.43
404	DIF220302110634	Obra	XO-DGODU-L-OP-LP-020-22	FORZA ECOSISTEMAS, S.A DE C.V.	ALCALDIA XOCHIMILCO	10889380.43	10889380.43
405	DIF220302110636	Obra	02 CD 07 20 015 1 2022	Diseño y Construcciones Jimbar SA. de CV.	GOBIERNO DE LA CIUDAD DE MÉXICO /ALCALDÍA GUSTAVO A. MADERO	6943250.21	6943250.21
406	DIF220302111265	Obra	02 CD 07 20 018 1 2022	Tres D Arquitectura Creativa SA. de CV	GOBIERNO DE LA CIUDAD DE MÉXICO /ALCALDÍA GUSTAVO A. MADERO	6667638.47	6667638.47
407	DIF220302112583	Obra	02 CD 07 20 028 1 2022	CO-ARCH Construyendo con Arquitectos SA. de CV.	GOBIERNO DE LA CIUDAD DE MÉXICO /ALCALDÍA GUSTAVO A. MADERO	6880434.35	6880434.35
408	DIF220302109597	Obra	AMA-DGODU-LP-OBRA-023/2022	Adalberto Flores Andrade	ALCALDIA MILPA ALTA	4955929.18	4955929.18



No.	FOLIO	TIPO DE OBRA	NUMERO	CONTRATISTA	CONVOCANTE	MONTO	MONTO MODIFICADO
409	DIF220302110648	Obra	02 CD 07 20 015 1 2022	Diseño y Construcciones Jimbar SA. de CV.	GOBIERNO DE LA CIUDAD DE MÉXICO /ALCALDÍA GUSTAVO A. MADERO	6943250.21	6943250.21
410	DIF220302111277	Obra	02 CD 07 20 018 1 2022	Tres D Arquitectura Creativa SA. de CV	GOBIERNO DE LA CIUDAD DE MÉXICO /ALCALDÍA GUSTAVO A. MADERO	6667638.47	6667638.47
411	DIF220302112138	Obra	02 CD 07 20 026 1 2022	Desarrolladora, Inmobiliaria y Constructora Aztlán, S.A. de C.V.	GOBIERNO DE LA CIUDAD DE MÉXICO /ALCALDÍA GUSTAVO A. MADERO	6399576.74	6399576.74
412	DIF220302112139	Obra	02 CD 07 20 026 1 2022	Desarrolladora, Inmobiliaria y Constructora Aztlán, S.A. de C.V.	GOBIERNO DE LA CIUDAD DE MÉXICO /ALCALDÍA GUSTAVO A. MADERO	6399576.74	6399576.74
413	DIF220302112148	Obra	02 CD 07 20 026 1 2022	Desarrolladora, Inmobiliaria y Constructora Aztlán, S.A. de C.V.	GOBIERNO DE LA CIUDAD DE MÉXICO /ALCALDÍA GUSTAVO A. MADERO	6399576.74	6399576.74
414	DIF220302112634	Obra	DGODU/LPN/OB-013-2022	Egomar Construcciones, S.A. de C.V.	Gobierno de la Ciudad de México, Alcaldía Tláhuac	8609340.73	9986835.25
415	DIF220302109668	Obra	02 CD 07 20 012 1 22	Proyección Arquitectónica P+E, SA. de CV.	GOBIERNO DE LA CIUDAD DE MÉXICO /ALCALDÍA GUSTAVO A. MADERO	6815250.39	6815250.39
416	DIF220302110696	Obra	02 CD 07 20 015 1 2022	Diseño y Construcciones Jimbar SA. de CV.	GOBIERNO DE LA CIUDAD DE MÉXICO /ALCALDÍA GUSTAVO A. MADERO	6943250.21	6943250.21
417	DIF220302112666	Obra	DGODU/LPN/OB-013-2022	Egomar Construcciones, S.A. de C.V.	Gobierno de la Ciudad de México, Alcaldía Tláhuac	8609340.73	9986835.25
418	DIF220302112724	Obra	DGODU/LPN/OB-013-2022	Egomar Construcciones, S.A. de C.V.	Gobierno de la Ciudad de México, Alcaldía Tláhuac	8609340.73	9986835.25
419	DIF220302109688	Obra	02 CD 07 20 012 1 22	Proyección Arquitectónica P+E, SA. de CV.	GOBIERNO DE LA CIUDAD DE MÉXICO /ALCALDÍA GUSTAVO A. MADERO	6815250.39	6815250.39
420	DIF220302110952	Obra	02 CD 07 20 015 1 2022	Diseño y Construcciones Jimbar SA. de CV.	GOBIERNO DE LA CIUDAD DE MÉXICO /ALCALDÍA GUSTAVO A. MADERO	6943250.21	6943250.21
421	DIF220302110955	Obra	AVC/DGODU/LP/019/2022	Santiago López Pérez	ALCALDÍA VENUSTIANO CARRANZA	9675014.61	9675014.61
422	DIF220302112725	Obra	AAO-DGODU-LPN-L-1-028-2022	PIEL DE CONCRETO, S.A. DE C.V.	GOBIERNO DEL DISTRITO FEDERAL	72561200.00	72561200.00
423	DIF220302112733	Obra	DGODU/LPN/OB-013-2022	Egomar Construcciones, S.A. de C.V.	Gobierno de la Ciudad de México, Alcaldía Tláhuac	8609340.73	9986835.25
424	DIF220302112740	Obra	AAO-DGODU-LPN-L-1-027-2022	TERRENOS ESTRATÉGICOS, S.A DE C.V.	GOBIERNO DEL DISTRITO FEDERAL	14990290.98	14990290.98
425	DIF220302112741	Obra	DGODU/LPN/OB-015-2022	Quantum Construcciones y Servicios de Ingeniería, S.A. de C.V.	Gobierno de la Ciudad de México, Alcaldía Tláhuac	12463542.35	14457709.13
426	DIF220302112745	Obra	DGODU/LPN/OB-013-2022	Egomar Construcciones, S.A. de C.V.	Gobierno de la Ciudad de México, Alcaldía Tláhuac	8609340.73	9986835.25
427	DIF220302109708	Obra	02 CD 07 20 012 1 22	Proyección Arquitectónica P+E, SA. de CV.	GOBIERNO DE LA CIUDAD DE MÉXICO /ALCALDÍA GUSTAVO A. MADERO	6815250.39	6815250.39
428	DIF220302110964	Obra	02 CD 07 20 015 1 2022	Diseño y Construcciones Jimbar SA. de CV.	GOBIERNO DE LA CIUDAD DE MÉXICO /ALCALDÍA GUSTAVO A. MADERO	6943250.21	6943250.21
429	DIF220302110965	Obra	02 CD 07 20 015 1 2022	Diseño y Construcciones Jimbar SA. de CV.	GOBIERNO DE LA CIUDAD DE MÉXICO /ALCALDÍA GUSTAVO A. MADERO	6943250.21	6943250.21
430	DIF220302110975	Obra	02 CD 07 20 015 1 2022	Diseño y Construcciones Jimbar SA. de CV.	GOBIERNO DE LA CIUDAD DE MÉXICO /ALCALDÍA GUSTAVO A. MADERO	6943250.21	6943250.21
431	DIF220302110977	Obra	02 CD 07 20 015 1 2022	Diseño y Construcciones Jimbar SA. de CV.	GOBIERNO DE LA CIUDAD DE MÉXICO /ALCALDÍA GUSTAVO A. MADERO	6943250.21	6943250.21
432	DIF220302111847	Obra	02 CD 07 20 024 1 22	Especialista en Acabados Profesionales, S.A. de C.V.	GOBIERNO DE LA CIUDAD DE MÉXICO /ALCALDÍA GUSTAVO A. MADERO	6853392.47	6853392.47
433	DIF220302111848	Obra	02 CD 07 20 024 1 22	Especialista en Acabados Profesionales, S.A. de C.V.	GOBIERNO DE LA CIUDAD DE MÉXICO /ALCALDÍA GUSTAVO A. MADERO	6853392.47	6853392.47
434	DIF220302111858	Obra	02 CD 07 20 024 1 22	Especialista en Acabados Profesionales, S.A. de C.V.	GOBIERNO DE LA CIUDAD DE MÉXICO /ALCALDÍA GUSTAVO A. MADERO	6853392.47	6853392.47
435	DIF220302112751	Obra	DGODU/LPN/OB-016-2022	Pérez y Ramírez Construcciones y Servicios, S.A. de C.V.	Gobierno de la Ciudad de México, Alcaldía Tláhuac	8258421.21	9579768.60
436	DIF220302112759	Obra	DGODU/LPN/OB-016-2022	Pérez y Ramírez Construcciones y Servicios, S.A. de C.V.	Gobierno de la Ciudad de México, Alcaldía Tláhuac	8258421.21	9579768.60
437	DIF220302109724	Obra	02 CD 07 20 012 1 22	Proyección Arquitectónica P+E, SA. de CV.	GOBIERNO DE LA CIUDAD DE MÉXICO /ALCALDÍA GUSTAVO A. MADERO	6815250.39	6815250.39
438	DIF220302109730	Obra	02 CD 07 20 012 1 22	Proyección Arquitectónica P+E, SA. de CV.	GOBIERNO DE LA CIUDAD DE MÉXICO /ALCALDÍA GUSTAVO A. MADERO	6815250.39	6815250.39
439	DIF220302109740	Obra	02 CD 07 20 012 1 22	Proyección Arquitectónica P+E, SA. de CV.	GOBIERNO DE LA CIUDAD DE MÉXICO /ALCALDÍA GUSTAVO A. MADERO	6815250.39	6815250.39
440	DIF220302110985	Obra	02 CD 07 20 015 1 2022	Diseño y Construcciones Jimbar SA. de CV.	GOBIERNO DE LA CIUDAD DE MÉXICO /ALCALDÍA GUSTAVO A. MADERO	6943250.21	6943250.21
441	DIF220302110991	Obra	02 CD 07 20 015 1 2022	Diseño y Construcciones Jimbar SA. de CV.	GOBIERNO DE LA CIUDAD DE MÉXICO /ALCALDÍA GUSTAVO A. MADERO	6943250.21	6943250.21



No.	FOLIO	TIPO DE OBRA	NUMERO	CONTRATISTA	CONVOCANTE	MONTO	MONTO MODIFICADO
442	DIF220302110996	Obra	02 CD 07 20 015 1 2022	Diseño y Construcciones Jimbar SA. de CV.	GOBIERNO DE LA CIUDAD DE MÉXICO /ALCALDÍA GUSTAVO A. MADERO	6943250.21	6943250.21
443	DIF220302110999	Obra	02 CD 07 20 015 1 2022	Diseño y Construcciones Jimbar SA. de CV.	GOBIERNO DE LA CIUDAD DE MÉXICO /ALCALDÍA GUSTAVO A. MADERO	6943250.21	6943250.21
444	DIF220302111871	Obra	02 CD 07 20 024 1 22	Especialista en Acabados Profesionales, S.A. de C.V.	GOBIERNO DE LA CIUDAD DE MÉXICO /ALCALDÍA GUSTAVO A. MADERO	6853392.47	6853392.47
445	DIF220302111875	Obra	02 CD 07 20 024 1 22	Especialista en Acabados Profesionales, S.A. de C.V.	GOBIERNO DE LA CIUDAD DE MÉXICO /ALCALDÍA GUSTAVO A. MADERO	6853392.47	6853392.47
446	DIF220302111879	Obra	02 CD 07 20 024 1 22	Especialista en Acabados Profesionales, S.A. de C.V.	GOBIERNO DE LA CIUDAD DE MÉXICO /ALCALDÍA GUSTAVO A. MADERO	6853392.47	6853392.47
447	DIF220302111881	Obra	02 CD 07 20 024 1 22	Especialista en Acabados Profesionales, S.A. de C.V.	GOBIERNO DE LA CIUDAD DE MÉXICO /ALCALDÍA GUSTAVO A. MADERO	6853392.47	6853392.47
448	DIF220302111883	Obra	02 CD 07 20 024 1 22	Especialista en Acabados Profesionales, S.A. de C.V.	GOBIERNO DE LA CIUDAD DE MÉXICO /ALCALDÍA GUSTAVO A. MADERO	6853392.47	6853392.47
449	DIF220302111890	Obra	02 CD 07 20 024 1 22	Especialista en Acabados Profesionales, S.A. de C.V.	GOBIERNO DE LA CIUDAD DE MÉXICO /ALCALDÍA GUSTAVO A. MADERO	6853392.47	6853392.47
450	DIF220302112273	Obra	02 CD 07 20 026 1 2022	Desarrolladora, Inmobiliaria y Constructora Aztlán, S.A. de C.V.	GOBIERNO DE LA CIUDAD DE MÉXICO /ALCALDÍA GUSTAVO A. MADERO	6399576.74	6399576.74
451	DIF220302112771	Obra	AAO-DGODU-LPN-L-1-026-2022	CONCOAR, S.A. DE C.V.	GOBIERNO DEL DISTRITO FEDERAL	10991707.30	10991707.30
452	DIF220302112782	Obra	DGODU/LPN/OB-014-2022	Diseño y Construcciones Jimbar, S.A. de C.V.	Gobierno de la Ciudad de México, Alcaldía Tláhuac	9643899.75	11186923.71
453	DIF220302112783	Obra	DGODU/LPN/OB-014-2022	Diseño y Construcciones Jimbar, S.A. de C.V.	Gobierno de la Ciudad de México, Alcaldía Tláhuac	9643899.75	11186923.71
454	DIF220302112786	Obra	DGODU/LPN/OB-014-2022	Diseño y Construcciones Jimbar, S.A. de C.V.	Gobierno de la Ciudad de México, Alcaldía Tláhuac	9643899.75	11186923.71
455	DIF220302109744	Obra	02 CD 07 20 012 1 22	Proyección Arquitectónica P+E, SA. de CV.	GOBIERNO DE LA CIUDAD DE MÉXICO /ALCALDÍA GUSTAVO A. MADERO	6815250.39	6815250.39
456	DIF220302109750	Obra	02 CD 07 20 012 1 22	Proyección Arquitectónica P+E, SA. de CV.	GOBIERNO DE LA CIUDAD DE MÉXICO /ALCALDÍA GUSTAVO A. MADERO	6815250.39	6815250.39
457	DIF220302109755	Obra	02 CD 07 20 012 1 22	Proyección Arquitectónica P+E, SA. de CV.	GOBIERNO DE LA CIUDAD DE MÉXICO /ALCALDÍA GUSTAVO A. MADERO	6815250.39	6815250.39
458	DIF220302109758	Obra	02 CD 07 20 012 1 22	Proyección Arquitectónica P+E, SA. de CV.	GOBIERNO DE LA CIUDAD DE MÉXICO /ALCALDÍA GUSTAVO A. MADERO	6815250.39	6815250.39
459	DIF220302111004	Obra	02 CD 07 20 015 1 2022	Diseño y Construcciones Jimbar SA. de CV.	GOBIERNO DE LA CIUDAD DE MÉXICO /ALCALDÍA GUSTAVO A. MADERO	6943250.21	6943250.21
460	DIF220302111008	Obra	02 CD 07 20 018 1 2022	Tres D Arquitectura Creativa SA. de CV	GOBIERNO DE LA CIUDAD DE MÉXICO /ALCALDÍA GUSTAVO A. MADERO	6667638.47	6667638.47
461	DIF220302111020	Obra	02 CD 07 20 018 1 2022	Tres D Arquitectura Creativa SA. de CV	GOBIERNO DE LA CIUDAD DE MÉXICO /ALCALDÍA GUSTAVO A. MADERO	6667638.47	6667638.47
462	DIF220302111025	Obra	02 CD 07 20 018 1 2022	Tres D Arquitectura Creativa SA. de CV	GOBIERNO DE LA CIUDAD DE MÉXICO /ALCALDÍA GUSTAVO A. MADERO	6667638.47	6667638.47
463	DIF220302111026	Obra	02 CD 07 20 018 1 2022	Tres D Arquitectura Creativa SA. de CV	GOBIERNO DE LA CIUDAD DE MÉXICO /ALCALDÍA GUSTAVO A. MADERO	6667638.47	6667638.47
464	DIF220302111429	Obra	02 CD 07 20 018 1 2022	Tres D Arquitectura Creativa SA. de CV	GOBIERNO DE LA CIUDAD DE MÉXICO /ALCALDÍA GUSTAVO A. MADERO	6667638.47	6667638.47
465	DIF220302111902	Obra	02 CD 07 20 024 1 22	Especialista en Acabados Profesionales, S.A. de C.V.	GOBIERNO DE LA CIUDAD DE MÉXICO /ALCALDÍA GUSTAVO A. MADERO	6853392.47	6853392.47
466	DIF220302111903	Obra	02 CD 07 20 024 1 22	Especialista en Acabados Profesionales, S.A. de C.V.	GOBIERNO DE LA CIUDAD DE MÉXICO /ALCALDÍA GUSTAVO A. MADERO	6853392.47	6853392.47
467	DIF220302111905	Obra	02 CD 07 20 024 1 22	Especialista en Acabados Profesionales, S.A. de C.V.	GOBIERNO DE LA CIUDAD DE MÉXICO /ALCALDÍA GUSTAVO A. MADERO	6853392.47	6853392.47
468	DIF220302111909	Obra	02 CD 07 20 024 1 22	Especialista en Acabados Profesionales, S.A. de C.V.	GOBIERNO DE LA CIUDAD DE MÉXICO /ALCALDÍA GUSTAVO A. MADERO	6853392.47	6853392.47
469	DIF220302111910	Obra	02 CD 07 20 024 1 22	Especialista en Acabados Profesionales, S.A. de C.V.	GOBIERNO DE LA CIUDAD DE MÉXICO /ALCALDÍA GUSTAVO A. MADERO	6853392.47	6853392.47
470	DIF220302111913	Obra	02 CD 07 20 024 1 22	Especialista en Acabados Profesionales, S.A. de C.V.	GOBIERNO DE LA CIUDAD DE MÉXICO /ALCALDÍA GUSTAVO A. MADERO	6853392.47	6853392.47
471	DIF220302112285	Obra	02 CD 07 20 026 1 2022	Desarrolladora, Inmobiliaria y Constructora Aztlán, S.A. de C.V.	GOBIERNO DE LA CIUDAD DE MÉXICO /ALCALDÍA GUSTAVO A. MADERO	6399576.74	6399576.74
472	DIF220302112292	Obra	02 CD 07 20 026 1 2022	Desarrolladora, Inmobiliaria y Constructora Aztlán, S.A. de C.V.	GOBIERNO DE LA CIUDAD DE MÉXICO /ALCALDÍA GUSTAVO A. MADERO	6399576.74	6399576.74
473	DIF220302109763	Obra	02 CD 07 20 012 1 22	Proyección Arquitectónica P+E, SA. de CV.	GOBIERNO DE LA CIUDAD DE MÉXICO /ALCALDÍA GUSTAVO A. MADERO	6815250.39	6815250.39



No.	FOLIO	TIPO DE OBRA	NUMERO	CONTRATISTA	CONVOCANTE	MONTO	MONTO MODIFICADO
474	DIF220302109766	Obra	02 CD 07 20 012 1 22	Proyección Arquitectónica P+E, SA. de CV.	GOBIERNO DE LA CIUDAD DE MÉXICO /ALCALDÍA GUSTAVO A. MADERO	6815250.39	6815250.39
475	DIF220302109772	Obra	02 CD 07 20 012 1 22	Proyección Arquitectónica P+E, SA. de CV.	GOBIERNO DE LA CIUDAD DE MÉXICO /ALCALDÍA GUSTAVO A. MADERO	6815250.39	6815250.39
476	DIF220302109777	Obra	02 CD 07 20 012 1 22	Proyección Arquitectónica P+E, SA. de CV.	GOBIERNO DE LA CIUDAD DE MÉXICO /ALCALDÍA GUSTAVO A. MADERO	6815250.39	6815250.39
477	DIF220302111029	Obra	02 CD 07 20 018 1 2022	Tres D Arquitectura Creativa SA. de CV	GOBIERNO DE LA CIUDAD DE MÉXICO /ALCALDÍA GUSTAVO A. MADERO	6667638.47	6667638.47
478	DIF220302111030	Obra	AVC/DGODU/LP/019/2022	Santiago López Pérez	ALCALDÍA VENUSTIANO CARRANZA	9675014.61	9675014.61
479	DIF220302111032	Obra	02 CD 07 20 018 1 2022	Tres D Arquitectura Creativa SA. de CV	GOBIERNO DE LA CIUDAD DE MÉXICO /ALCALDÍA GUSTAVO A. MADERO	6667638.47	6667638.47
480	DIF220302111033	Obra	02 CD 07 20 018 1 2022	Tres D Arquitectura Creativa SA. de CV	GOBIERNO DE LA CIUDAD DE MÉXICO /ALCALDÍA GUSTAVO A. MADERO	6667638.47	6667638.47
481	DIF220302111036	Obra	AVC/DGODU/LP/019/2022	Santiago López Pérez	ALCALDÍA VENUSTIANO CARRANZA	9675014.61	9675014.61
482	DIF220302111037	Obra	AVC/DGODU/LP/019/2022	Santiago López Pérez	ALCALDÍA VENUSTIANO CARRANZA	9675014.61	9675014.61
483	DIF220302111038	Obra	AVC/DGODU/LP/019/2022	Santiago López Pérez	ALCALDÍA VENUSTIANO CARRANZA	9675014.61	9675014.61
484	DIF220302111451	Obra	02 CD 07 20 018 1 2022	Tres D Arquitectura Creativa SA. de CV	GOBIERNO DE LA CIUDAD DE MÉXICO /ALCALDÍA GUSTAVO A. MADERO	6667638.47	6667638.47
485	DIF220302111453	Obra	02 CD 07 20 018 1 2022	Tres D Arquitectura Creativa SA. de CV	GOBIERNO DE LA CIUDAD DE MÉXICO /ALCALDÍA GUSTAVO A. MADERO	6667638.47	6667638.47
486	DIF220302111464	Obra	02 CD 07 20 018 1 2022	Tres D Arquitectura Creativa SA. de CV	GOBIERNO DE LA CIUDAD DE MÉXICO /ALCALDÍA GUSTAVO A. MADERO	6667638.47	6667638.47
487	DIF220302111915	Obra	02 CD 07 20 024 1 22	Especialista en Acabados Profesionales, S.A. de C.V.	GOBIERNO DE LA CIUDAD DE MÉXICO /ALCALDÍA GUSTAVO A. MADERO	6853392.47	6853392.47
488	DIF220302111917	Obra	02 CD 07 20 024 1 22	Especialista en Acabados Profesionales, S.A. de C.V.	GOBIERNO DE LA CIUDAD DE MÉXICO /ALCALDÍA GUSTAVO A. MADERO	6853392.47	6853392.47
489	DIF220302111921	Obra	02 CD 07 20 026 1 2022	Desarrolladora, Inmobiliaria y Constructora Aztlán, S.A. de C.V.	GOBIERNO DE LA CIUDAD DE MÉXICO /ALCALDÍA GUSTAVO A. MADERO	6399576.74	6399576.74
490	DIF220302111926	Obra	02 CD 07 20 026 1 2022	Desarrolladora, Inmobiliaria y Constructora Aztlán, S.A. de C.V.	GOBIERNO DE LA CIUDAD DE MÉXICO /ALCALDÍA GUSTAVO A. MADERO	6399576.74	6399576.74
491	DIF220302112308	Obra	02 CD 07 20 026 1 2022	Desarrolladora, Inmobiliaria y Constructora Aztlán, S.A. de C.V.	GOBIERNO DE LA CIUDAD DE MÉXICO /ALCALDÍA GUSTAVO A. MADERO	6399576.74	6399576.74
492	DIF220302112310	Obra	02 CD 07 20 026 1 2022	Desarrolladora, Inmobiliaria y Constructora Aztlán, S.A. de C.V.	GOBIERNO DE LA CIUDAD DE MÉXICO /ALCALDÍA GUSTAVO A. MADERO	6399576.74	6399576.74
493	DIF220302112315	Obra	02 CD 07 20 026 1 2022	Desarrolladora, Inmobiliaria y Constructora Aztlán, S.A. de C.V.	GOBIERNO DE LA CIUDAD DE MÉXICO /ALCALDÍA GUSTAVO A. MADERO	6399576.74	6399576.74
494	DIF220302112319	Obra	02 CD 07 20 026 1 2022	Desarrolladora, Inmobiliaria y Constructora Aztlán, S.A. de C.V.	GOBIERNO DE LA CIUDAD DE MÉXICO /ALCALDÍA GUSTAVO A. MADERO	6399576.74	6399576.74
495	DIF220302112322	Obra	02 CD 07 20 026 1 2022	Desarrolladora, Inmobiliaria y Constructora Aztlán, S.A. de C.V.	GOBIERNO DE LA CIUDAD DE MÉXICO /ALCALDÍA GUSTAVO A. MADERO	6399576.74	6399576.74
496	DIF220302115769	Obra	XO-DGODU-L-OP-LP-020-22	FORZA ECOSISTEMAS, S.A DE C.V.	ALCALDIA XOCHIMILCO	10889380.43	10889380.43
497	DIF220302106063	Obra	02 CD 07 20 009 1 22	Urbe Servicios Profesionales en Construcción SA. de CV.	GOBIERNO DE LA CIUDAD DE MÉXICO /ALCALDÍA GUSTAVO A. MADERO	3100000.00	3100000.00
498	DIF220302106070	Obra	02 CD 07 20 009 1 22	Urbe Servicios Profesionales en Construcción SA. de CV.	GOBIERNO DE LA CIUDAD DE MÉXICO /ALCALDÍA GUSTAVO A. MADERO	3100000.00	3100000.00
499	DIF220302106071	Obra	02 CD 07 20 009 1 22	Urbe Servicios Profesionales en Construcción SA. de CV.	GOBIERNO DE LA CIUDAD DE MÉXICO /ALCALDÍA GUSTAVO A. MADERO	3100000.00	3100000.00
500	DIF220302108836	Obra	XO-DGODU-L-OP-LP-020-22	FORZA ECOSISTEMAS, S.A DE C.V.	ALCALDIA XOCHIMILCO	10889380.43	10889380.43
501	DIF220302111469	Obra	02 CD 07 20 018 1 2022	Tres D Arquitectura Creativa SA. de CV	GOBIERNO DE LA CIUDAD DE MÉXICO /ALCALDÍA GUSTAVO A. MADERO	6667638.47	6667638.47
502	DIF220302111478	Obra	02 CD 07 20 018 1 2022	Tres D Arquitectura Creativa SA. de CV	GOBIERNO DE LA CIUDAD DE MÉXICO /ALCALDÍA GUSTAVO A. MADERO	6667638.47	6667638.47
503	DIF220302111480	Obra	02 CD 07 20 018 1 2022	Tres D Arquitectura Creativa SA. de CV	GOBIERNO DE LA CIUDAD DE MÉXICO /ALCALDÍA GUSTAVO A. MADERO	6667638.47	6667638.47
504	DIF220302111482	Obra	02 CD 07 20 018 1 2022	Tres D Arquitectura Creativa SA. de CV	GOBIERNO DE LA CIUDAD DE MÉXICO /ALCALDÍA GUSTAVO A. MADERO	6667638.47	6667638.47
505	DIF220302111488	Obra	02 CD 07 20 018 1 2022	Tres D Arquitectura Creativa SA. de CV	GOBIERNO DE LA CIUDAD DE MÉXICO /ALCALDÍA GUSTAVO A. MADERO	6667638.47	6667638.47
506	DIF220302112336	Obra	02 CD 07 20 026 1 2022	Desarrolladora, Inmobiliaria y Constructora Aztlán, S.A. de C.V.	GOBIERNO DE LA CIUDAD DE MÉXICO /ALCALDÍA GUSTAVO A. MADERO	6399576.74	6399576.74
507	DIF220302112339	Obra	02 CD 07 20 026 1 2022	Desarrolladora, Inmobiliaria y Constructora Aztlán, S.A. de C.V.	GOBIERNO DE LA CIUDAD DE MÉXICO /ALCALDÍA GUSTAVO A. MADERO	6399576.74	6399576.74



No.	FOLIO	TIPO DE OBRA	NUMERO	CONTRATISTA	CONVOCANTE	MONTO	MONTO MODIFICADO
508	DIF220302112350	Obra	02 CD 07 20 026 1 2022	Desarrolladora, Inmobiliaria y Constructora Aztlán, S.A. de C.V.	GOBIERNO DE LA CIUDAD DE MÉXICO /ALCALDÍA GUSTAVO A. MADERO	6399576.74	6399576.74
509	DIF220302111494	Obra	02 CD 07 20 018 1 2022	Tres D Arquitectura Creativa SA. de CV	GOBIERNO DE LA CIUDAD DE MÉXICO /ALCALDÍA GUSTAVO A. MADERO	6667638.47	6667638.47
510	DIF220302111503	Obra	02 CD 07 20 021 1 2022	Edificaciones Truivom SA. de CV.	GOBIERNO DE LA CIUDAD DE MÉXICO /ALCALDÍA GUSTAVO A. MADERO	6702096.60	6702096.60
511	DIF220302111511	Obra	02 CD 07 20 019 1 2022	Especialistas en Acabados Profesionales SA. de CV.	GOBIERNO DE LA CIUDAD DE MÉXICO /ALCALDÍA GUSTAVO A. MADERO	4986004.60	4986004.60
512	DIF220302112358	Obra	02 CD 07 20 026 1 2022	Desarrolladora, Inmobiliaria y Constructora Aztlán, S.A. de C.V.	GOBIERNO DE LA CIUDAD DE MÉXICO /ALCALDÍA GUSTAVO A. MADERO	6399576.74	6399576.74
513	DIF220302111516	Obra	02 CD 07 20 019 1 2022	Especialistas en Acabados Profesionales SA. de CV.	GOBIERNO DE LA CIUDAD DE MÉXICO /ALCALDÍA GUSTAVO A. MADERO	4986004.60	4986004.60
514	DIF220302111523	Obra	02 CD 07 20 021 1 2022	Edificaciones Truivom SA. de CV.	GOBIERNO DE LA CIUDAD DE MÉXICO /ALCALDÍA GUSTAVO A. MADERO	6702096.60	6702096.60
515	DIF220302111526	Obra	02 CD 07 20 021 1 2022	Edificaciones Truivom SA. de CV.	GOBIERNO DE LA CIUDAD DE MÉXICO /ALCALDÍA GUSTAVO A. MADERO	6702096.60	6702096.60
516	DIF220302111528	Obra	02 CD 07 20 021 1 2022	Edificaciones Truivom SA. de CV.	GOBIERNO DE LA CIUDAD DE MÉXICO /ALCALDÍA GUSTAVO A. MADERO	6702096.60	6702096.60
517	DIF220302111531	Obra	02 CD 07 20 021 1 2022	Edificaciones Truivom SA. de CV.	GOBIERNO DE LA CIUDAD DE MÉXICO /ALCALDÍA GUSTAVO A. MADERO	6702096.60	6702096.60
518	DIF220302111532	Obra	02 CD 07 20 021 1 2022	Edificaciones Truivom SA. de CV.	GOBIERNO DE LA CIUDAD DE MÉXICO /ALCALDÍA GUSTAVO A. MADERO	6702096.60	6702096.60
519	DIF220302111534	Obra	02 CD 07 20 021 1 2022	Edificaciones Truivom SA. de CV.	GOBIERNO DE LA CIUDAD DE MÉXICO /ALCALDÍA GUSTAVO A. MADERO	6702096.60	6702096.60
520	DIF220302111536	Obra	02 CD 07 20 021 1 2022	Edificaciones Truivom SA. de CV.	GOBIERNO DE LA CIUDAD DE MÉXICO /ALCALDÍA GUSTAVO A. MADERO	6702096.60	6702096.60
521	DIF220302111537	Obra	02 CD 07 20 021 1 2022	Edificaciones Truivom SA. de CV.	GOBIERNO DE LA CIUDAD DE MÉXICO /ALCALDÍA GUSTAVO A. MADERO	6702096.60	6702096.60
522	DIF220302111539	Obra	02 CD 07 20 021 1 2022	Edificaciones Truivom SA. de CV.	GOBIERNO DE LA CIUDAD DE MÉXICO /ALCALDÍA GUSTAVO A. MADERO	6702096.60	6702096.60
523	DIF220302111541	Obra	02 CD 07 20 021 1 2022	Edificaciones Truivom SA. de CV.	GOBIERNO DE LA CIUDAD DE MÉXICO /ALCALDÍA GUSTAVO A. MADERO	6702096.60	6702096.60
524	DIF220302111542	Obra	02 CD 07 20 021 1 2022	Edificaciones Truivom SA. de CV.	GOBIERNO DE LA CIUDAD DE MÉXICO /ALCALDÍA GUSTAVO A. MADERO	6702096.60	6702096.60
525	DIF220302108947	Obra	XO-DGODU-L-OP-LP-020-22	FORZA ECOSISTEMAS, S.A DE C.V.	ALCALDIA XOCHIMILCO	10889380.43	10889380.43
526	DIF220302105782	Obra	02 CD 07 20 DGSU 002 1 2022	JAAP DISEÑO Y CONSTRUCCIÓN SA. DE CV.	GOBIERNO DE LA CIUDAD DE MÉXICO /ALCALDÍA GUSTAVO A. MADERO	1867086.90	1867086.90
527	DIF220302105794	Obra	02 CD 07 20 DGSU 001 1 2022	JAAP DISEÑO Y CONSTRUCCIÓN SA. DE CV.	GOBIERNO DE LA CIUDAD DE MÉXICO /ALCALDÍA GUSTAVO A. MADERO	2072284.53	2072284.53
528	DIF220302111689	Obra	02 CD 07 20 024 1 22	Especialista en Acabados Profesionales, S.A. de C.V.	GOBIERNO DE LA CIUDAD DE MÉXICO /ALCALDÍA GUSTAVO A. MADERO	6853392.47	6853392.47
529	DIF220302111692	Obra	02 CD 07 20 024 1 22	Especialista en Acabados Profesionales, S.A. de C.V.	GOBIERNO DE LA CIUDAD DE MÉXICO /ALCALDÍA GUSTAVO A. MADERO	6853392.47	6853392.47
530	DIF220302112084	Obra	02 CD 07 20 026 1 2022	Desarrolladora, Inmobiliaria y Constructora Aztlán, S.A. de C.V.	GOBIERNO DE LA CIUDAD DE MÉXICO /ALCALDÍA GUSTAVO A. MADERO	6399576.74	6399576.74
531	DIF220302112548	Obra	02 CD 07 20 028 1 2022	CO-ARCH Construyendo con Arquitectos SA. de CV.	GOBIERNO DE LA CIUDAD DE MÉXICO /ALCALDÍA GUSTAVO A. MADERO	6880434.35	6880434.35
532	DIF220302112553	Obra	02 CD 07 20 028 1 2022	CO-ARCH Construyendo con Arquitectos SA. de CV.	GOBIERNO DE LA CIUDAD DE MÉXICO /ALCALDÍA GUSTAVO A. MADERO	6880434.35	6880434.35
533	DIF220302115917	Obra	XO-DGODU-L-OP-LP-020-22	FORZA ECOSISTEMAS, S.A DE C.V.	ALCALDIA XOCHIMILCO	10889380.43	10889380.43
534	DIF220302108977	Obra	XO-DGODU-L-OP-LP-020-22	FORZA ECOSISTEMAS, S.A DE C.V.	ALCALDIA XOCHIMILCO	10889380.43	10889380.43
535	DIF220302108984	Obra	XO-DGODU-L-OP-LP-020-22	FORZA ECOSISTEMAS, S.A DE C.V.	ALCALDIA XOCHIMILCO	10889380.43	10889380.43
536	DIF220302110612	Obra	02 CD 07 20 015 1 2022	Diseño y Construcciones Jimbar SA. de CV.	GOBIERNO DE LA CIUDAD DE MÉXICO /ALCALDÍA GUSTAVO A. MADERO	6943250.21	6943250.21
537	DIF220302110613	Obra	XO-DGODU-L-OP-LP-020-22	FORZA ECOSISTEMAS, S.A DE C.V.	ALCALDIA XOCHIMILCO	10889380.43	10889380.43
538	DIF220302111222	Obra	02 CD 07 20 018 1 2022	Tres D Arquitectura Creativa SA. de CV	GOBIERNO DE LA CIUDAD DE MÉXICO /ALCALDÍA GUSTAVO A. MADERO	6667638.47	6667638.47
539	DIF220302119034	Obra	AC-DGOPSU-AD-O-026-2022	COMERCONSTRUYE DE MÉXICO, S.A. DE C.V	GOBIERNO DE LA CIUDAD DE MÉXICO	12740803.74	14779332.34
540	DIF220302119036	Obra	AC-DGOPSU-AD-O-026-2022	COMERCONSTRUYE DE MÉXICO, S.A. DE C.V	GOBIERNO DE LA CIUDAD DE MÉXICO	12740803.74	14779332.34
541	DIF220302119037	Obra	AC-DGOPSU-AD-O-043-2022	CR44, S.A. DE C.V	GOBIERNO DE LA CIUDAD DE MÉXICO	4234172.86	4911640.52
542	DIF220302112933	Obra	02 CD 07 20 030 1 2022	Grupo Constructor NAG SA. de CV.	GOBIERNO DE LA CIUDAD DE MÉXICO /ALCALDÍA GUSTAVO A. MADERO	6900000.00	6900000.00
543	DIF220302119101	Obra	AC-DGOPSU-LP-O-039-2022	LUIS RENÉ CANUL CASTELLANOS	GOBIERNO DE LA CIUDAD DE MÉXICO	6264799.61	7267167.55



No.	FOLIO	TIPO DE OBRA	NUMERO	CONTRATISTA	CONVOCANTE	MONTO	MONTO MODIFICADO
544	DIF220302119103	Obra	AC-DGOPSU-LP-O-039-2022	LUIS RENÉ CANUL CASTELLANOS	GOBIERNO DE LA CIUDAD DE MÉXICO	6264799.61	7267167.55
545	DIF220302119109	Obra	AC-DGOPSU-LP-O-037-2022	CONSTRUCTORA VARAZZE, S.A.DEC.V.	GOBIERNO DE LA CIUDAD DE MÉXICO	6707262.09	7780424.02
546	DIF220302119120	Obra	AC-DGOPSU-AD-O-043-2022	CR44, S.A. DE C.V	GOBIERNO DE LA CIUDAD DE MÉXICO	4234172.86	4911640.52
547	DIF220302112943	Obra	DGODU/LPN/OB-014-2022	Diseño y Construcciones Jimbar, S.A. de C.V.	Gobierno de la Ciudad de México, Alcaldía Tláhuac	9643899.75	11186923.71
548	DIF220302112945	Obra	02 CD 07 2O 030 1 2022	Grupo Constructor NAG SA. de CV.	GOBIERNO DE LA CIUDAD DE MÉXICO /ALCALDÍA GUSTAVO A. MADERO	6900000.00	6900000.00
549	DIF220302113345	Obra	02 CD 07 2O 034 1 2022	Edificaciones y Proyectos Nolve SA. de CV.	GOBIERNO DE LA CIUDAD DE MÉXICO /ALCALDÍA GUSTAVO A. MADERO	7296700.46	7296700.46
550	DIF220302113347	Obra	02 CD 07 2O 034 1 2022	Edificaciones y Proyectos Nolve SA. de CV.	GOBIERNO DE LA CIUDAD DE MÉXICO /ALCALDÍA GUSTAVO A. MADERO	7296700.46	7296700.46
551	DIF220302119130	Obra	AC-DGOPSU-LP-O-037-2022	CONSTRUCTORA VARAZZE, S.A.DEC.V.	GOBIERNO DE LA CIUDAD DE MÉXICO	6707262.09	7780424.02
552	DIF220302119147	Obra	AC-DGOPSU-LP-O-037-2022	CONSTRUCTORA VARAZZE, S.A.DEC.V.	GOBIERNO DE LA CIUDAD DE MÉXICO	6707262.09	7780424.02
553	DIF220302120970	Obra	DGODU/LPN/OB-017-2022	JM Constructora y Supervisión. S.A. de C.V.	Gobierno de la Ciudad de México, Alcaldía Tláhuac	30395024.60	35258228.54
554	DIF220302111616	Obra	02 CD 07 2O 021 1 2022	Edificaciones Truivom SA. de CV.	GOBIERNO DE LA CIUDAD DE MÉXICO /ALCALDÍA GUSTAVO A. MADERO	6702096.60	6702096.60
555	DIF220302112970	Obra	DGODU/LPN/OB-014-2022	Diseño y Construcciones Jimbar, S.A. de C.V.	Gobierno de la Ciudad de México, Alcaldía Tláhuac	9643899.75	11186923.71
556	DIF220302112986	Obra	DGODU/LPN/OB-015-2022	Quantum Construcciones y Servicios de Ingeniería, S.A. de C.V.	Gobierno de la Ciudad de México, Alcaldía Tláhuac	12463542.35	14457709.13
557	DIF220302112989	Obra	02 CD 07 2O 030 1 2022	Grupo Constructor NAG SA. de CV.	GOBIERNO DE LA CIUDAD DE MÉXICO /ALCALDÍA GUSTAVO A. MADERO	6900000.00	6900000.00
558	DIF220302113358	Obra	02 CD 07 2O 034 1 2022	Edificaciones y Proyectos Nolve SA. de CV.	GOBIERNO DE LA CIUDAD DE MÉXICO /ALCALDÍA GUSTAVO A. MADERO	7296700.46	7296700.46
559	DIF220302113361	Servicios	DGODU/LPN/SER-001-2022	Demju Arquitectura de Ingeniería, S.A. de C.V.	Gobierno de la Ciudad de México, Alcaldía Tláhuac	2239265.29	2597547.74
560	DIF220302113363	Obra	02 CD 07 2O 034 1 2022	Edificaciones y Proyectos Nolve SA. de CV.	GOBIERNO DE LA CIUDAD DE MÉXICO /ALCALDÍA GUSTAVO A. MADERO	7296700.46	7296700.46
561	DIF220302113367	Obra	02 CD 07 2O 034 1 2022	Edificaciones y Proyectos Nolve SA. de CV.	GOBIERNO DE LA CIUDAD DE MÉXICO /ALCALDÍA GUSTAVO A. MADERO	7296700.46	7296700.46
562	DIF220302113373	Obra	02 CD 07 2O 034 1 2022	Edificaciones y Proyectos Nolve SA. de CV.	GOBIERNO DE LA CIUDAD DE MÉXICO /ALCALDÍA GUSTAVO A. MADERO	7296700.46	7296700.46
563	DIF220302113374	Obra	02 CD 07 2O 034 1 2022	Edificaciones y Proyectos Nolve SA. de CV.	GOBIERNO DE LA CIUDAD DE MÉXICO /ALCALDÍA GUSTAVO A. MADERO	7296700.46	7296700.46
564	DIF220302119161	Obra	AC-DGOPSU-LP-O-037-2022	CONSTRUCTORA VARAZZE, S.A.DEC.V.	GOBIERNO DE LA CIUDAD DE MÉXICO	6707262.09	7780424.02
565	DIF220302104399	Servicios	02CD04-CS-038-01-2022	SERVICIOS DE ADMINISTRACIÓN Y SUPERVISIÓN	GOBIERNO DE LA CIUDAD DE MÉXICO	1761267.12	2043069.86
566	DIF220302111630	Obra	02 CD 07 2O 021 1 2022	Edificaciones Truivom SA. de CV.	GOBIERNO DE LA CIUDAD DE MÉXICO /ALCALDÍA GUSTAVO A. MADERO	6702096.60	6702096.60
567	DIF220302111632	Obra	02 CD 07 2O 021 1 2022	Edificaciones Truivom SA. de CV.	GOBIERNO DE LA CIUDAD DE MÉXICO /ALCALDÍA GUSTAVO A. MADERO	6702096.60	6702096.60
568	DIF220302111647	Obra	02 CD 07 2O 021 1 2022	Edificaciones Truivom SA. de CV.	GOBIERNO DE LA CIUDAD DE MÉXICO /ALCALDÍA GUSTAVO A. MADERO	6702096.60	6702096.60
569	DIF220302111649	Obra	02 CD 07 2O 021 1 2022	Edificaciones Truivom SA. de CV.	GOBIERNO DE LA CIUDAD DE MÉXICO /ALCALDÍA GUSTAVO A. MADERO	6702096.60	6702096.60
570	DIF220302113001	Obra	DGODU/LPN/OB-015-2022	Quantum Construcciones y Servicios de Ingeniería, S.A. de C.V.	Gobierno de la Ciudad de México, Alcaldía Tláhuac	12463542.35	14457709.13
571	DIF220302113011	Obra	02 CD 07 2O 030 1 2022	Grupo Constructor NAG SA. de CV.	GOBIERNO DE LA CIUDAD DE MÉXICO /ALCALDÍA GUSTAVO A. MADERO	6900000.00	6900000.00
572	DIF220302113015	Obra	02 CD 07 2O 030 1 2022	Grupo Constructor NAG SA. de CV.	GOBIERNO DE LA CIUDAD DE MÉXICO /ALCALDÍA GUSTAVO A. MADERO	6900000.00	6900000.00
573	DIF220302113388	Obra	02 CD 07 2O 034 1 2022	Edificaciones y Proyectos Nolve SA. de CV.	GOBIERNO DE LA CIUDAD DE MÉXICO /ALCALDÍA GUSTAVO A. MADERO	7296700.46	7296700.46
574	DIF220302113392	Obra	02 CD 07 2O 034 1 2022	Edificaciones y Proyectos Nolve SA. de CV.	GOBIERNO DE LA CIUDAD DE MÉXICO /ALCALDÍA GUSTAVO A. MADERO	7296700.46	7296700.46
575	DIF220302113394	Obra	02 CD 07 2O 034 1 2022	Edificaciones y Proyectos Nolve SA. de CV.	GOBIERNO DE LA CIUDAD DE MÉXICO /ALCALDÍA GUSTAVO A. MADERO	7296700.46	7296700.46
576	DIF220302113398	Obra	02 CD 07 2O 034 1 2022	Edificaciones y Proyectos Nolve SA. de CV.	GOBIERNO DE LA CIUDAD DE MÉXICO /ALCALDÍA GUSTAVO A. MADERO	7296700.46	7296700.46
577	DIF220302119415	Obra	AC-DGOPSU-LP-O-039-2022	LUIS RENÉ CANUL CASTELLANOS	GOBIERNO DE LA CIUDAD DE MÉXICO	6264799.61	7267167.55
578	DIF220302111661	Obra	02 CD 07 2O 021 1 2022	Edificaciones Truivom SA. de CV.	GOBIERNO DE LA CIUDAD DE MÉXICO /ALCALDÍA GUSTAVO A. MADERO	6702096.60	6702096.60



No.	FOLIO	TIPO DE OBRA	NUMERO	CONTRATISTA	CONVOCANTE	MONTO	MONTO MODIFICADO
579	DIF220302111665	Obra	02 CD 07 20 024 1 22	Especialista en Acabados Profesionales, S.A. de C.V.	GOBIERNO DE LA CIUDAD DE MÉXICO /ALCALDÍA GUSTAVO A. MADERO	6853392.47	6853392.47
580	DIF220302113036	Obra	DGODU/LPN/OB-017-2022	JM Constructora y Supervisión. S.A. de C.V.	Gobierno de la Ciudad de México, Alcaldía Tláhuac	30395024.60	35258228.54
581	DIF220302113407	Obra	02 CD 07 20 034 1 2022	Edificaciones y Proyectos Nolve SA. de CV.	GOBIERNO DE LA CIUDAD DE MÉXICO /ALCALDÍA GUSTAVO A. MADERO	7296700.46	7296700.46
582	DIF220302113419	Obra	O22NR077800	terrenos estrategicos s.a. de c.v.	Alcaldía Cuajimalpa de Morelos	28269739.00	28269739.00
583	DIF220302111679	Obra	02 CD 07 20 024 1 22	Especialista en Acabados Profesionales, S.A. de C.V.	GOBIERNO DE LA CIUDAD DE MÉXICO /ALCALDÍA GUSTAVO A. MADERO	6853392.47	6853392.47
584	DIF220302111682	Obra	02 CD 07 20 024 1 22	Especialista en Acabados Profesionales, S.A. de C.V.	GOBIERNO DE LA CIUDAD DE MÉXICO /ALCALDÍA GUSTAVO A. MADERO	6853392.47	6853392.47
585	DIF220302112385	Obra	AVC/DGODU/LP/020/2022	PYC Pavimentos y Construcciones, .S.A de C.V.	ALCALDÍA VENUSTIANO CARRANZA	9645715.74	9645715.74
586	DIF220302112390	Obra	02 CD 07 20 028 1 2022	CO-ARCH Construyendo con Arquitectos SA. de CV.	GOBIERNO DE LA CIUDAD DE MÉXICO /ALCALDÍA GUSTAVO A. MADERO	6880434.35	6880434.35
587	DIF220302112391	Obra	AVC/DGODU/LP/020/2022	PYC Pavimentos y Construcciones, .S.A de C.V.	ALCALDÍA VENUSTIANO CARRANZA	9645715.74	9645715.74
588	DIF220302112392	Obra	02 CD 07 20 028 1 2022	CO-ARCH Construyendo con Arquitectos SA. de CV.	GOBIERNO DE LA CIUDAD DE MÉXICO /ALCALDÍA GUSTAVO A. MADERO	6880434.35	6880434.35
589	DIF220302112393	Obra	02 CD 07 20 028 1 2022	CO-ARCH Construyendo con Arquitectos SA. de CV.	GOBIERNO DE LA CIUDAD DE MÉXICO /ALCALDÍA GUSTAVO A. MADERO	6880434.35	6880434.35
590	DIF220302112394	Obra	AVC/DGODU/LP/020/2022	PYC Pavimentos y Construcciones, .S.A de C.V.	ALCALDÍA VENUSTIANO CARRANZA	9645715.74	9645715.74
591	DIF220302112395	Obra	02 CD 07 20 028 1 2022	CO-ARCH Construyendo con Arquitectos SA. de CV.	GOBIERNO DE LA CIUDAD DE MÉXICO /ALCALDÍA GUSTAVO A. MADERO	6880434.35	6880434.35
592	DIF220302113055	Obra	DGODU/LPN/OB-017-2022	JM Constructora y Supervisión. S.A. de C.V.	Gobierno de la Ciudad de México, Alcaldía Tláhuac	30395024.60	35258228.54
593	DIF220302113061	Obra	AAO-DGODU-LPN-L-1-062-2022	TERRENOS ESTRATÉGICOS, S. A. DE C. V.	GOBIERNO DEL DISTRITO FEDERAL	13995248.54	13995248.54
594	DIF220302113428	Obra	O22NR077900	terrenos estrategicos s.a. de c.v.	Alcaldía Cuajimalpa de Morelos	18000000.00	18000000.00
595	DIF220302121445	Obra	AMH-LPNO-022-22	GRUPO RAQSOON VERHEM DE MÉXICO, S.A. DE C.V.	GOBIERNO DE LA CIUDAD DE MÉXICO	10799188.56	12527058.73
596	DIF220302108996	Obra	XO-DGODU-L-OP-LP-020-22	FORZA ECOSISTEMAS, S.A DE C.V.	ALCALDIA XOCHIMILCO	10889380.43	10889380.43
597	DIF220302109016	Obra	XO-DGODU-L-OP-LP-020-22	FORZA ECOSISTEMAS, S.A DE C.V.	ALCALDIA XOCHIMILCO	10889380.43	10889380.43
598	DIF220302112396	Obra	02 CD 07 20 028 1 2022	CO-ARCH Construyendo con Arquitectos SA. de CV.	GOBIERNO DE LA CIUDAD DE MÉXICO /ALCALDÍA GUSTAVO A. MADERO	6880434.35	6880434.35
599	DIF220302112397	Obra	02 CD 07 20 028 1 2022	CO-ARCH Construyendo con Arquitectos SA. de CV.	GOBIERNO DE LA CIUDAD DE MÉXICO /ALCALDÍA GUSTAVO A. MADERO	6880434.35	6880434.35
600	DIF220302112401	Obra	02 CD 07 20 028 1 2022	CO-ARCH Construyendo con Arquitectos SA. de CV.	GOBIERNO DE LA CIUDAD DE MÉXICO /ALCALDÍA GUSTAVO A. MADERO	6880434.35	6880434.35
601	DIF220302112402	Obra	02 CD 07 20 028 1 2022	CO-ARCH Construyendo con Arquitectos SA. de CV.	GOBIERNO DE LA CIUDAD DE MÉXICO /ALCALDÍA GUSTAVO A. MADERO	6880434.35	6880434.35
602	DIF220302112406	Obra	DGODU/LPN/OB-013-2022	Egomar Construcciones, S.A. de C.V.	Gobierno de la Ciudad de México, Alcaldía Tláhuac	8609340.73	9986835.25
603	DIF220302112418	Obra	AVC/DGODU/LP/020/2022	PYC Pavimentos y Construcciones, .S.A de C.V.	ALCALDÍA VENUSTIANO CARRANZA	9645715.74	9645715.74
604	DIF220302112419	Obra	AVC/DGODU/LP/021/2022	Berek Construcciones, S.A. de C.V.	ALCALDÍA VENUSTIANO CARRANZA	9696481.77	9696481.77
605	DIF220302114457	Obra	02 CD 07 20 DGSU 003 1 2022	JESSAI TECNOINGENIERIA SA. DE CV.	GOBIERNO DE LA CIUDAD DE MÉXICO /ALCALDÍA GUSTAVO A. MADERO	3574780.44	3574780.44
606	DIF220302113080	Obra	DGODU/LPN/OB-017-2022	JM Constructora y Supervisión. S.A. de C.V.	Gobierno de la Ciudad de México, Alcaldía Tláhuac	30395024.60	35258228.54
607	DIF220302109026	Obra	XO-DGODU-L-OP-LP-020-22	FORZA ECOSISTEMAS, S.A DE C.V.	ALCALDIA XOCHIMILCO	10889380.43	10889380.43
608	DIF220302109031	Obra	XO-DGODU-L-OP-LP-020-22	FORZA ECOSISTEMAS, S.A DE C.V.	ALCALDIA XOCHIMILCO	10889380.43	10889380.43
609	DIF220302112422	Obra	AVC/DGODU/LP/021/2022	Berek Construcciones, S.A. de C.V.	ALCALDÍA VENUSTIANO CARRANZA	9696481.77	9696481.77
610	DIF220302112423	Obra	AVC/DGODU/LP/021/2022	Berek Construcciones, S.A. de C.V.	ALCALDÍA VENUSTIANO CARRANZA	9696481.77	9696481.77
611	DIF220302112425	Obra	AVC/DGODU/LP/021/2022	Berek Construcciones, S.A. de C.V.	ALCALDÍA VENUSTIANO CARRANZA	9696481.77	9696481.77
612	DIF220302113090	Obra	DGODU/LPN/OB-017-2022	JM Constructora y Supervisión. S.A. de C.V.	Gobierno de la Ciudad de México, Alcaldía Tláhuac	30395024.60	35258228.54
613	DIF220302113092	Obra	DGODU/LPN/OB-017-2022	JM Constructora y Supervisión. S.A. de C.V.	Gobierno de la Ciudad de México, Alcaldía Tláhuac	30395024.60	35258228.54
614	DIF220302113093	Obra	02 CD 07 20 030 1 2022	Grupo Constructor NAG SA. de CV.	GOBIERNO DE LA CIUDAD DE MÉXICO /ALCALDÍA GUSTAVO A. MADERO	6900000.00	6900000.00
615	DIF220302113095	Obra	02 CD 07 20 030 1 2022	Grupo Constructor NAG SA. de CV.	GOBIERNO DE LA CIUDAD DE MÉXICO /ALCALDÍA GUSTAVO A. MADERO	6900000.00	6900000.00
616	DIF220302113099	Obra	DGODU/LPN/OB-017-2022	JM Constructora y Supervisión. S.A. de C.V.	Gobierno de la Ciudad de México, Alcaldía Tláhuac	30395024.60	35258228.54
617	DIF220302113105	Obra	02 CD 07 20 030 1 2022	Grupo Constructor NAG SA. de CV.	GOBIERNO DE LA CIUDAD DE MÉXICO /ALCALDÍA GUSTAVO A. MADERO	6900000.00	6900000.00



No.	FOLIO	TIPO DE OBRA	NUMERO	CONTRATISTA	CONVOCANTE	MONTO	MONTO MODIFICADO
618	DIF220302113107	Obra	DGODU/LPN/OB-017-2022	JM Constructora y Supervisión. S.A. de C.V.	Gobierno de la Ciudad de México, Alcaldía Tláhuac	30395024.60	35258228.54
619	DIF220302113111	Obra	DGODU/LPN/OB-017-2022	JM Constructora y Supervisión. S.A. de C.V.	Gobierno de la Ciudad de México, Alcaldía Tláhuac	30395024.60	35258228.54
620	DIF220302113487	Obra	02 CD 07 20 034 1 2022	Edificaciones y Proyectos Nolve SA. de CV.	GOBIERNO DE LA CIUDAD DE MÉXICO /ALCALDÍA GUSTAVO A. MADERO	7296700.46	7296700.46
621	DIF220302113490	Obra	02 CD 07 20 034 1 2022	Edificaciones y Proyectos Nolve SA. de CV.	GOBIERNO DE LA CIUDAD DE MÉXICO /ALCALDÍA GUSTAVO A. MADERO	7296700.46	7296700.46
622	DIF220302113494	Obra	02 CD 07 20 034 1 2022	Edificaciones y Proyectos Nolve SA. de CV.	GOBIERNO DE LA CIUDAD DE MÉXICO /ALCALDÍA GUSTAVO A. MADERO	7296700.46	7296700.46
623	DIF220302113497	Obra	02 CD 07 20 034 1 2022	Edificaciones y Proyectos Nolve SA. de CV.	GOBIERNO DE LA CIUDAD DE MÉXICO /ALCALDÍA GUSTAVO A. MADERO	7296700.46	7296700.46
624	DIF220302121104	Obra	AC-DGOPSU-LP-O-037-2022	CONSTRUCTORA VARAZZE, S.A.DEC.V.	GOBIERNO DE LA CIUDAD DE MÉXICO	6707262.09	7780424.02
625	DIF220302109044	Obra	XO-DGODU-L-OP-LP-020-22	FORZA ECOSISTEMAS, S.A DE C.V.	ALCALDIA XOCHIMILCO	10889380.43	10889380.43
626	DIF220302109067	Obra	XO-DGODU-L-OP-LP-020-22	FORZA ECOSISTEMAS, S.A DE C.V.	ALCALDIA XOCHIMILCO	10889380.43	10889380.43
627	DIF220302114497	Obra	02 CD 07 20 DGSU 003 1 2022	JESSAI TECNOINGENIERIA SA. DE CV.	GOBIERNO DE LA CIUDAD DE MÉXICO /ALCALDÍA GUSTAVO A. MADERO	3574780.44	3574780.44
628	DIF220302113118	Obra	DGODU/LPN/OB-017-2022	JM Constructora y Supervisión. S.A. de C.V.	Gobierno de la Ciudad de México, Alcaldía Tláhuac	30395024.60	35258228.54
629	DIF220302113123	Obra	02 CD 07 20 030 1 2022	Grupo Constructor NAG SA. de CV.	GOBIERNO DE LA CIUDAD DE MÉXICO /ALCALDÍA GUSTAVO A. MADERO	6900000.00	6900000.00
630	DIF220302113124	Obra	DGODU/LPN/OB-017-2022	JM Constructora y Supervisión. S.A. de C.V.	Gobierno de la Ciudad de México, Alcaldía Tláhuac	30395024.60	35258228.54
631	DIF220302113130	Obra	DGODU/LPN/OB-017-2022	JM Constructora y Supervisión. S.A. de C.V.	Gobierno de la Ciudad de México, Alcaldía Tláhuac	30395024.60	35258228.54
632	DIF220302120130	Obra	DGODU/LPN/OB-014-2022	Diseño y Construcciones Jimbar, S.A. de C.V.	Gobierno de la Ciudad de México, Alcaldía Tláhuac	9643899.75	11186923.71
633	DIF220302121142	Obra	AC-DGOPSU-LP-O-037-2022	CONSTRUCTORA VARAZZE, S.A.DEC.V.	GOBIERNO DE LA CIUDAD DE MÉXICO	6707262.09	7780424.02
634	DIF220302107024	Obra	02 CD 14 20 O.V. 0016 1 22	CONSTRUCTORA LMI, S.A. DE C.V.	ALCALDIA TLALPAN	22549963.03	22549963.03
635	DIF220302107025	Obra	02 CD 14 20 O.V. 0017 1 22	PIEL DE CONCRETO, S.A. DE C.V.	ALCALDIA TLALPAN	38025799.40	38025799.40
636	DIF220302107026	Obra	02 CD 14 20 O.V. 0017 1 22	PIEL DE CONCRETO, S.A. DE C.V.	ALCALDIA TLALPAN	38025799.40	38025799.40
637	DIF220302107027	Obra	02 CD 14 20 O.V. 0016 1 22	CONSTRUCTORA LMI, S.A. DE C.V.	ALCALDIA TLALPAN	22549963.03	22549963.03
638	DIF220302109074	Obra	XO-DGODU-L-OP-LP-020-22	FORZA ECOSISTEMAS, S.A DE C.V.	ALCALDIA XOCHIMILCO	10889380.43	10889380.43
639	DIF220302109079	Obra	XO-DGODU-L-OP-LP-020-22	FORZA ECOSISTEMAS, S.A DE C.V.	ALCALDIA XOCHIMILCO	10889380.43	10889380.43
640	DIF220302109085	Obra	XO-DGODU-L-OP-LP-020-22	FORZA ECOSISTEMAS, S.A DE C.V.	ALCALDIA XOCHIMILCO	10889380.43	10889380.43
641	DIF220302109087	Obra	XO-DGODU-L-OP-LP-020-22	FORZA ECOSISTEMAS, S.A DE C.V.	ALCALDIA XOCHIMILCO	10889380.43	10889380.43
642	DIF220302109088	Obra	XO-DGODU-L-OP-LP-020-22	FORZA ECOSISTEMAS, S.A DE C.V.	ALCALDIA XOCHIMILCO	10889380.43	10889380.43
643	DIF220302113140	Obra	02 CD 07 20 030 1 2022	Grupo Constructor NAG SA. de CV.	GOBIERNO DE LA CIUDAD DE MÉXICO /ALCALDÍA GUSTAVO A. MADERO	6900000.00	6900000.00
644	DIF220302113153	Obra	02 CD 07 20 030 1 2022	Grupo Constructor NAG SA. de CV.	GOBIERNO DE LA CIUDAD DE MÉXICO /ALCALDÍA GUSTAVO A. MADERO	6900000.00	6900000.00
645	DIF220302113154	Obra	02 CD 07 20 030 1 2022	Grupo Constructor NAG SA. de CV.	GOBIERNO DE LA CIUDAD DE MÉXICO /ALCALDÍA GUSTAVO A. MADERO	6900000.00	6900000.00
646	DIF220302107036	Obra	02 CD 14 20 O.V. 0017 1 22	PIEL DE CONCRETO, S.A. DE C.V.	ALCALDIA TLALPAN	38025799.40	38025799.40
647	DIF220302107037	Obra	02 CD 14 20 O.V. 0017 1 22	PIEL DE CONCRETO, S.A. DE C.V.	ALCALDIA TLALPAN	38025799.40	38025799.40
648	DIF220302107040	Obra	02 CD 14 20 O.V. 0017 1 22	PIEL DE CONCRETO, S.A. DE C.V.	ALCALDIA TLALPAN	38025799.40	38025799.40
649	DIF220302107041	Obra	02 CD 14 20 O.V. 0017 1 22	PIEL DE CONCRETO, S.A. DE C.V.	ALCALDIA TLALPAN	38025799.40	38025799.40
650	DIF220302107042	Obra	02 CD 14 20 O.V. 0017 1 22	PIEL DE CONCRETO, S.A. DE C.V.	ALCALDIA TLALPAN	38025799.40	38025799.40
651	DIF220302107043	Obra	02 CD 14 20 O.V. 0017 1 22	PIEL DE CONCRETO, S.A. DE C.V.	ALCALDIA TLALPAN	38025799.40	38025799.40
652	DIF220302107044	Obra	02 CD 14 20 O.V. 0016 1 22	CONSTRUCTORA LMI, S.A. DE C.V.	ALCALDIA TLALPAN	22549963.03	22549963.03
653	DIF220302107045	Obra	02 CD 14 20 O.V. 0021 1 22	TERRENOS ESTRATÉGICOS, S.A. DE C.V.	ALCALDIA TLALPAN	16108993.63	16108993.63
654	DIF220302109096	Obra	XO-DGODU-L-OP-LP-020-22	FORZA ECOSISTEMAS, S.A DE C.V.	ALCALDIA XOCHIMILCO	10889380.43	10889380.43
655	DIF220302109098	Obra	XO-DGODU-L-OP-LP-020-22	FORZA ECOSISTEMAS, S.A DE C.V.	ALCALDIA XOCHIMILCO	10889380.43	10889380.43
656	DIF220302109099	Obra	XO-DGODU-L-OP-LP-020-22	FORZA ECOSISTEMAS, S.A DE C.V.	ALCALDIA XOCHIMILCO	10889380.43	10889380.43
657	DIF220302112712	Obra	DGODU/LPN/OB-013-2022	Egomar Construcciones, S.A. de C.V.	Gobierno de la Ciudad de México, Alcaldía Tláhuac	8609340.73	9986835.25
658	DIF220302112787	Obra	DGODU/LPN/OB-014-2022	Diseño y Construcciones Jimbar, S.A. de C.V.	Gobierno de la Ciudad de México, Alcaldía Tláhuac	9643899.75	11186923.71
659	DIF220302113171	Obra	02 CD 07 20 030 1 2022	Grupo Constructor NAG SA. de CV.	GOBIERNO DE LA CIUDAD DE MÉXICO /ALCALDÍA GUSTAVO A. MADERO	6900000.00	6900000.00
660	DIF220302113175	Obra	02 CD 07 20 030 1 2022	Grupo Constructor NAG SA. de CV.	GOBIERNO DE LA CIUDAD DE MÉXICO /ALCALDÍA GUSTAVO A. MADERO	6900000.00	6900000.00
661	DIF220302110382	Obra	XO-DGODU-L-OP-LP-020-22	FORZA ECOSISTEMAS, S.A DE C.V.	ALCALDIA XOCHIMILCO	10889380.43	10889380.43



No.	FOLIO	TIPO DE OBRA	NUMERO	CONTRATISTA	CONVOCANTE	MONTO	MONTO MODIFICADO
662	DIF220302110383	Obra	02 CD 07 2O 015 1 2022	Diseño y Construcciones Jimbar SA. de CV.	GOBIERNO DE LA CIUDAD DE MÉXICO /ALCALDÍA GUSTAVO A. MADERO	6943250.21	6943250.21
663	DIF220302112792	Obra	DGODU/LPN/OB-015-2022	Quantum Construcciones y Servicios de Ingeniería, S.A. de C.V.	Gobierno de la Ciudad de México, Alcaldía Tláhuac	12463542.35	14457709.13
664	DIF220302112793	Obra	DGODU/LPN/OB-015-2022	Quantum Construcciones y Servicios de Ingeniería, S.A. de C.V.	Gobierno de la Ciudad de México, Alcaldía Tláhuac	12463542.35	14457709.13
665	DIF220302112805	Obra	02 CD 07 2O 028 1 2022	CO-ARCH Construyendo con Arquitectos SA. de CV.	GOBIERNO DE LA CIUDAD DE MÉXICO /ALCALDÍA GUSTAVO A. MADERO	6880434.35	6880434.35
666	DIF220302112806	Obra	02 CD 07 2O 028 1 2022	CO-ARCH Construyendo con Arquitectos SA. de CV.	GOBIERNO DE LA CIUDAD DE MÉXICO /ALCALDÍA GUSTAVO A. MADERO	6880434.35	6880434.35
667	DIF220302112808	Obra	02 CD 07 2O 028 1 2022	CO-ARCH Construyendo con Arquitectos SA. de CV.	GOBIERNO DE LA CIUDAD DE MÉXICO /ALCALDÍA GUSTAVO A. MADERO	6880434.35	6880434.35
668	DIF220302112811	Obra	02 CD 07 2O 028 1 2022	CO-ARCH Construyendo con Arquitectos SA. de CV.	GOBIERNO DE LA CIUDAD DE MÉXICO /ALCALDÍA GUSTAVO A. MADERO	6880434.35	6880434.35
669	DIF220302112814	Obra	02 CD 07 2O 028 1 2022	CO-ARCH Construyendo con Arquitectos SA. de CV.	GOBIERNO DE LA CIUDAD DE MÉXICO /ALCALDÍA GUSTAVO A. MADERO	6880434.35	6880434.35
670	DIF220302113185	Obra	02 CD 07 2O 030 1 2022	Grupo Constructor NAG SA. de CV.	GOBIERNO DE LA CIUDAD DE MÉXICO /ALCALDÍA GUSTAVO A. MADERO	6900000.00	6900000.00
671	DIF220302113191	Obra	02 CD 07 2O 032 1 2022	Grupo BAAT-SINA SA. de CV.	GOBIERNO DE LA CIUDAD DE MÉXICO /ALCALDÍA GUSTAVO A. MADERO	7248779.82	7248779.82
672	DIF220302113194	Obra	DGODU/LPN/OB-017-2022	JM Constructora y Supervisión. S.A. de C.V.	Gobierno de la Ciudad de México, Alcaldía Tláhuac	30395024.60	35258228.54
673	DIF220302113197	Obra	02 CD 07 2O 032 1 2022	Grupo BAAT-SINA SA. de CV.	GOBIERNO DE LA CIUDAD DE MÉXICO /ALCALDÍA GUSTAVO A. MADERO	7248779.82	7248779.82
674	DIF220302113198	Obra	DGODU/LPN/OB-017-2022	JM Constructora y Supervisión. S.A. de C.V.	Gobierno de la Ciudad de México, Alcaldía Tláhuac	30395024.60	35258228.54
675	DIF220302113205	Obra	02 CD 07 2O 032 1 2022	Grupo BAAT-SINA SA. de CV.	GOBIERNO DE LA CIUDAD DE MÉXICO /ALCALDÍA GUSTAVO A. MADERO	7248779.82	7248779.82
676	DIF220302113206	Obra	02 CD 07 2O 032 1 2022	Grupo BAAT-SINA SA. de CV.	GOBIERNO DE LA CIUDAD DE MÉXICO /ALCALDÍA GUSTAVO A. MADERO	7248779.82	7248779.82
677	DIF220302110392	Obra	02 CD 07 2O 015 1 2022	Diseño y Construcciones Jimbar SA. de CV.	GOBIERNO DE LA CIUDAD DE MÉXICO /ALCALDÍA GUSTAVO A. MADERO	6943250.21	6943250.21
678	DIF220302110398	Obra	02 CD 07 2O 015 1 2022	Diseño y Construcciones Jimbar SA. de CV.	GOBIERNO DE LA CIUDAD DE MÉXICO /ALCALDÍA GUSTAVO A. MADERO	6943250.21	6943250.21
679	DIF220302110402	Obra	XO-DGODU-L-OP-LP-020-22	FORZA ECOSISTEMAS, S.A DE C.V.	ALCALDIA XOCHIMILCO	10889380.43	10889380.43
680	DIF220302110407	Obra	02 CD 07 2O 015 1 2022	Diseño y Construcciones Jimbar SA. de CV.	GOBIERNO DE LA CIUDAD DE MÉXICO /ALCALDÍA GUSTAVO A. MADERO	6943250.21	6943250.21
681	DIF220302110411	Obra	02 CD 07 2O 015 1 2022	Diseño y Construcciones Jimbar SA. de CV.	GOBIERNO DE LA CIUDAD DE MÉXICO /ALCALDÍA GUSTAVO A. MADERO	6943250.21	6943250.21
682	DIF220302113209	Obra	DGODU/LPN/OB-017-2022	JM Constructora y Supervisión. S.A. de C.V.	Gobierno de la Ciudad de México, Alcaldía Tláhuac	30395024.60	35258228.54
683	DIF220302113217	Obra	DGODU/LPN/OB-013-2022	Egomar Construcciones, S.A. de C.V.	Gobierno de la Ciudad de México, Alcaldía Tláhuac	8609340.73	9986835.25
684	DIF220302113220	Obra	02 CD 07 2O 032 1 2022	Grupo BAAT-SINA SA. de CV.	GOBIERNO DE LA CIUDAD DE MÉXICO /ALCALDÍA GUSTAVO A. MADERO	7248779.82	7248779.82
685	DIF220302113221	Obra	02 CD 07 2O 032 1 2022	Grupo BAAT-SINA SA. de CV.	GOBIERNO DE LA CIUDAD DE MÉXICO /ALCALDÍA GUSTAVO A. MADERO	7248779.82	7248779.82
686	DIF220302113227	Obra	02 CD 07 2O 032 1 2022	Grupo BAAT-SINA SA. de CV.	GOBIERNO DE LA CIUDAD DE MÉXICO /ALCALDÍA GUSTAVO A. MADERO	7248779.82	7248779.82
687	DIF220302113229	Obra	DGODU/LPN/OB-016-2022	Pérez y Ramírez Construcciones y Servicios, S.A. de C.V.	Gobierno de la Ciudad de México, Alcaldía Tláhuac	8258421.21	9579768.60
688	DIF220302110414	Obra	XO-DGODU-L-OP-LP-020-22	FORZA ECOSISTEMAS, S.A DE C.V.	ALCALDIA XOCHIMILCO	10889380.43	10889380.43
689	DIF220302110417	Obra	XO-DGODU-L-OP-LP-020-22	FORZA ECOSISTEMAS, S.A DE C.V.	ALCALDIA XOCHIMILCO	10889380.43	10889380.43
690	DIF220302110419	Obra	XO-DGODU-L-OP-LP-020-22	FORZA ECOSISTEMAS, S.A DE C.V.	ALCALDIA XOCHIMILCO	10889380.43	10889380.43
691	DIF220302110421	Obra	02 CD 07 2O 015 1 2022	Diseño y Construcciones Jimbar SA. de CV.	GOBIERNO DE LA CIUDAD DE MÉXICO /ALCALDÍA GUSTAVO A. MADERO	6943250.21	6943250.21
692	DIF220302110431	Obra	02 CD 07 2O 015 1 2022	Diseño y Construcciones Jimbar SA. de CV.	GOBIERNO DE LA CIUDAD DE MÉXICO /ALCALDÍA GUSTAVO A. MADERO	6943250.21	6943250.21
693	DIF220302110434	Obra	02 CD 07 2O 015 1 2022	Diseño y Construcciones Jimbar SA. de CV.	GOBIERNO DE LA CIUDAD DE MÉXICO /ALCALDÍA GUSTAVO A. MADERO	6943250.21	6943250.21
694	DIF220302113230	Obra	02 CD 07 2O 032 1 2022	Grupo BAAT-SINA SA. de CV.	GOBIERNO DE LA CIUDAD DE MÉXICO /ALCALDÍA GUSTAVO A. MADERO	7248779.82	7248779.82



No.	FOLIO	TIPO DE OBRA	NUMERO	CONTRATISTA	CONVOCANTE	MONTO	MONTO MODIFICADO
695	DIF220302113232	Obra	02 CD 07 20 032 1 2022	Grupo BAAT-SINA SA. de CV.	GOBIERNO DE LA CIUDAD DE MÉXICO /ALCALDÍA GUSTAVO A. MADERO	7248779.82	7248779.82
696	DIF220302113235	Obra	02 CD 07 20 032 1 2022	Grupo BAAT-SINA SA. de CV.	GOBIERNO DE LA CIUDAD DE MÉXICO /ALCALDÍA GUSTAVO A. MADERO	7248779.82	7248779.82
697	DIF220302113236	Obra	02 CD 07 20 032 1 2022	Grupo BAAT-SINA SA. de CV.	GOBIERNO DE LA CIUDAD DE MÉXICO /ALCALDÍA GUSTAVO A. MADERO	7248779.82	7248779.82
698	DIF220302113237	Obra	DGODU/LPN/OB-016-2022	Pérez y Ramírez Construcciones y Servicios, S.A. de C.V.	Gobierno de la Ciudad de México, Alcaldía Tláhuac	8258421.21	9579768.60
699	DIF220302113241	Obra	02 CD 07 20 032 1 2022	Grupo BAAT-SINA SA. de CV.	GOBIERNO DE LA CIUDAD DE MÉXICO /ALCALDÍA GUSTAVO A. MADERO	7248779.82	7248779.82
700	DIF220302113243	Obra	02 CD 07 20 032 1 2022	Grupo BAAT-SINA SA. de CV.	GOBIERNO DE LA CIUDAD DE MÉXICO /ALCALDÍA GUSTAVO A. MADERO	7248779.82	7248779.82
701	DIF220302113247	Obra	DGODU/LPN/OB-016-2022	Pérez y Ramírez Construcciones y Servicios, S.A. de C.V.	Gobierno de la Ciudad de México, Alcaldía Tláhuac	8258421.21	9579768.60
702	DIF220302113248	Obra	02 CD 07 20 032 1 2022	Grupo BAAT-SINA SA. de CV.	GOBIERNO DE LA CIUDAD DE MÉXICO /ALCALDÍA GUSTAVO A. MADERO	7248779.82	7248779.82
703	DIF220302113251	Obra	02 CD 07 20 032 1 2022	Grupo BAAT-SINA SA. de CV.	GOBIERNO DE LA CIUDAD DE MÉXICO /ALCALDÍA GUSTAVO A. MADERO	7248779.82	7248779.82
704	DIF220302110437	Obra	02 CD 07 20 015 1 2022	Diseño y Construcciones Jimbar SA. de CV.	GOBIERNO DE LA CIUDAD DE MÉXICO /ALCALDÍA GUSTAVO A. MADERO	6943250.21	6943250.21
705	DIF220302110445	Obra	02 CD 07 20 015 1 2022	Diseño y Construcciones Jimbar SA. de CV.	GOBIERNO DE LA CIUDAD DE MÉXICO /ALCALDÍA GUSTAVO A. MADERO	6943250.21	6943250.21
706	DIF220302110449	Obra	02 CD 07 20 015 1 2022	Diseño y Construcciones Jimbar SA. de CV.	GOBIERNO DE LA CIUDAD DE MÉXICO /ALCALDÍA GUSTAVO A. MADERO	6943250.21	6943250.21
707	DIF220302113253	Obra	02 CD 07 20 032 1 2022	Grupo BAAT-SINA SA. de CV.	GOBIERNO DE LA CIUDAD DE MÉXICO /ALCALDÍA GUSTAVO A. MADERO	7248779.82	7248779.82
708	DIF220302113257	Obra	02 CD 07 20 032 1 2022	Grupo BAAT-SINA SA. de CV.	GOBIERNO DE LA CIUDAD DE MÉXICO /ALCALDÍA GUSTAVO A. MADERO	7248779.82	7248779.82
709	DIF220302113258	Obra	02 CD 07 20 032 1 2022	Grupo BAAT-SINA SA. de CV.	GOBIERNO DE LA CIUDAD DE MÉXICO /ALCALDÍA GUSTAVO A. MADERO	7248779.82	7248779.82
710	DIF220302113261	Obra	02 CD 07 20 032 1 2022	Grupo BAAT-SINA SA. de CV.	GOBIERNO DE LA CIUDAD DE MÉXICO /ALCALDÍA GUSTAVO A. MADERO	7248779.82	7248779.82
711	DIF220302119023	Obra	AC-DGOPSU-LP-O-037-2022	CONSTRUCTORA VARAZZE, S.A.DEC.V.	GOBIERNO DE LA CIUDAD DE MÉXICO	6707262.09	7780424.02
712	DIF220302104695	Servicios	02 CD 07 3P 0098 1 2022	FRANCISCA HERNANDEZ GARCIA	GOBIERNO DE LA CIUDAD DE MÉXICO /ALCALDÍA GUSTAVO A. MADERO	5366572.10	5366572.10
713	DIF220302112899	Obra	DGODU/LPN/OB-013-2022	Egomar Construcciones, S.A. de C.V.	Gobierno de la Ciudad de México, Alcaldía Tláhuac	8609340.73	9986835.25
714	DIF220302113283	Obra	AAO-DGODU-LPN-L-1-034-2022	TAT CONSTRUCTURA, S. A. DE C. V.	GOBIERNO DEL DISTRITO FEDERAL	19979457.13	19979457.13
715	DIF220302113286	Obra	AAO-DGODU-LPN-L-1-035-2022	AYMA HERRAMIENTAS, S. A. DE C. V.	GOBIERNO DEL DISTRITO FEDERAL	12500000.00	12500000.00
716	DIF220302113289	Obra	AAO-DGODU-AD-L-1-090-2022	CONSTRUCCIÓN, PROYECTOS Y SUPERVISIÓN ERCA, S.A. DE C.V.	GOBIERNO DEL DISTRITO FEDERAL	1002958.16	1002958.16
717	DIF220302128471	Obra	ABJ-LP-011-2022	AKTIE BUILDING, S. A. DE C. V.	ALCALDIA BENITO JUAREZ	14997332.43	15000000.00
718	DIF220302128487	Obra	ABJ-LP-012-2022	MG ARQUITECTOS, S. A. DE C. V.	ALCALDIA BENITO JUAREZ	4026302.70	4026302.70
719	DIF220302128509	Obra	ABJ-LP-012-2022	MG ARQUITECTOS, S. A. DE C. V.	ALCALDIA BENITO JUAREZ	4026302.70	4026302.70
720	DIF220302128529	Obra	AMH-LPNO-026-22	EDIFICACIONES SIGMA, S.A. DE C.V.	GOBIERNO DE LA CIUDAD DE MÉXICO	12578644.89	14591228.07
721	DIF220302128567	Obra	213-AMH-DGA-2022	SUPERVISIÓN, CONSTRUCCIÓN Y MANTENIMIENTO ESPINOZA, S.A. DE C.V.	GOBIERNO DE LA CIUDAD DE MÉXICO	2507920.00	2507920.00
722	DIF220302116192	Obra	XO-DGODU-L-OP-LP-020-22	FORZA ECOSISTEMAS, S.A DE C.V.	ALCALDIA XOCHIMILCO	10889380.43	10889380.43
723	DIF220302116216	Obra	XO-DGODU-L-OP-LP-020-22	FORZA ECOSISTEMAS, S.A DE C.V.	ALCALDIA XOCHIMILCO	10889380.43	10889380.43
724	DIF220302108222	Servicios	AVC/DGODU/AD/018/2022	Construcción y Supervisión Dipar, S.A. de c.v.	ALCALDÍA VENUSTIANO CARRANZA	300000.00	300000.00
725	DIF220302108222	Servicios	AVC/DGODU/AD/017/2022	Federico Pérez Frias	ALCALDÍA VENUSTIANO CARRANZA	300000.00	300000.00
726	DIF220302108222	Servicios	AVC/DGODU/AD/016/2022	Grupo Argena, S.A. de C.V.	ALCALDÍA VENUSTIANO CARRANZA	300000.00	300000.00
727	DIF220302108222	Servicios	AVC/DGODU/IR/015/2022	Wendy Monserrat Ramírez López	ALCALDÍA VENUSTIANO CARRANZA	1055520.78	1055520.78
728	DIF220302108222	Servicios	AVC/DGODU/AD/012/2022	INGENIERÍA ESPECIALIZADA EDUMER, S.A. DE C.V.	ALCALDÍA VENUSTIANO CARRANZA	192322.02	192322.02
729	DIF220302110624	Obra	XO-DGODU-L-OP-LP-020-22	FORZA ECOSISTEMAS, S.A DE C.V.	ALCALDIA XOCHIMILCO	10889380.43	10889380.43
730	DIF220302111289	Obra	02 CD 07 20 018 1 2022	Tres D Arquitectura Creativa SA. de CV	GOBIERNO DE LA CIUDAD DE MÉXICO /ALCALDÍA GUSTAVO A. MADERO	6667638.47	6667638.47
731	DIF220302113134	Obra	02 CD 07 20 030 1 2022	Grupo Constructor NAG SA. de CV.	GOBIERNO DE LA CIUDAD DE MÉXICO /ALCALDÍA GUSTAVO A. MADERO	6900000.00	6900000.00
732	DIF220402143325	Servicios	SIBISO/CRMS/070/2022	AYMA HERRAMIENTAS, S.A. DE C.V.	Secretaría de Inclusión y Bienestar Social	5471436.96	5471436.96
733	DIF220302113184	Obra	02 CD 07 20 030 1 2022	Grupo Constructor NAG SA. de CV.	GOBIERNO DE LA CIUDAD DE MÉXICO /ALCALDÍA GUSTAVO A. MADERO	6900000.00	6900000.00



No.	FOLIO	TIPO DE OBRA	NUMERO	CONTRATISTA	CONVOCANTE	MONTO	MONTO MODIFICADO
734	DIF220402143352	Servicios	SIBISO/CRMS/079/2022	ARQUITECTURA DE INGENIERIA, S.A. DE C.V.	Secretaría de Inclusión y Bienestar Social	3987863.67	3987863.67
735	DIF220302125933	Obra	02 CD 07 20 036 1 2022	Metropolitana de Estudios, Proyectos y Construcción SA. de CV.	GOBIERNO DE LA CIUDAD DE MÉXICO /ALCALDÍA GUSTAVO A. MADERO	7199208.24	7199208.24
736	DIF220302125313	Obra	XO-DGODU-L-OP-LP-020-22	FORZA ECOSISTEMAS, S.A DE C.V.	ALCALDIA XOCHIMILCO	10889380.43	10889380.43
737	DIF220302128403	Obra	ABJ-LP-011-2022	AKTIE BUILDING, S. A. DE C. V.	ALCALDIA BENITO JUAREZ	14997332.43	15000000.00
738	DIF220302128432	Obra	ABJ-LP-011-2022	AKTIE BUILDING, S. A. DE C. V.	ALCALDIA BENITO JUAREZ	14997332.43	15000000.00
739	DIF220402142487	Servicios	SIBISO/CRMS/071/2022	INMOBILIARIA IVEP, S.A. DE C.V.	Secretaría de Inclusión y Bienestar Social	2967090.00	2967090.00
740	DIF220302138321	Adquisiciones	DGAF/DCGM/ADC/092/2022	COMERCOS MARANCRIS, S.A. DE C.V.	ALCALDIA AZCAPOTZALCO	291746.17	291746.17
741	DIF220402169501	Adquisiciones	IZTP/DGALPN/288/2022	INDUSTRIAS SOLA BASIC SA DE CV	ALCALDIA IZTAPALAPA	109566964.00	109566964.00
742	DIF220402169896	Adquisiciones	IZTP/DGALPN/288/2022	INDUSTRIAS SOLA BASIC SA DE CV	ALCALDIA IZTAPALAPA	109566964.00	109566964.00
743	DIF220402169901	Adquisiciones	IZTP/DGALPN/288/2022	INDUSTRIAS SOLA BASIC SA DE CV	ALCALDIA IZTAPALAPA	109566964.00	109566964.00
744	DIF220402169912	Adquisiciones	IZTP/DGALPN/288/2022	INDUSTRIAS SOLA BASIC SA DE CV	ALCALDIA IZTAPALAPA	109566964.00	109566964.00
745	DIF220402170408	Adquisiciones	IZTP/DGALPN/288/2022	INDUSTRIAS SOLA BASIC SA DE CV	ALCALDIA IZTAPALAPA	109566964.00	109566964.00
746	DIF220402170411	Adquisiciones	IZTP/DGALPN/288/2022	INDUSTRIAS SOLA BASIC SA DE CV	ALCALDIA IZTAPALAPA	109566964.00	109566964.00
747	DIF220402170413	Adquisiciones	IZTP/DGALPN/288/2022	INDUSTRIAS SOLA BASIC SA DE CV	ALCALDIA IZTAPALAPA	109566964.00	109566964.00
748	DIF220402170414	Adquisiciones	IZTP/DGALPN/288/2022	INDUSTRIAS SOLA BASIC SA DE CV	ALCALDIA IZTAPALAPA	109566964.00	109566964.00
749	DIF220402170415	Adquisiciones	IZTP/DGALPN/288/2022	INDUSTRIAS SOLA BASIC SA DE CV	ALCALDIA IZTAPALAPA	109566964.00	109566964.00
750	DIF220402170416	Adquisiciones	IZTP/DGALPN/288/2022	INDUSTRIAS SOLA BASIC SA DE CV	ALCALDIA IZTAPALAPA	109566964.00	109566964.00
751	DIF220402170417	Adquisiciones	IZTP/DGALPN/288/2022	INDUSTRIAS SOLA BASIC SA DE CV	ALCALDIA IZTAPALAPA	109566964.00	109566964.00
752	DIF220402170418	Adquisiciones	IZTP/DGALPN/288/2022	INDUSTRIAS SOLA BASIC SA DE CV	ALCALDIA IZTAPALAPA	109566964.00	109566964.00
753	DIF220402170422	Adquisiciones	IZTP/DGALPN/288/2022	INDUSTRIAS SOLA BASIC SA DE CV	ALCALDIA IZTAPALAPA	109566964.00	109566964.00
754	DIF220402170423	Adquisiciones	IZTP/DGALPN/288/2022	INDUSTRIAS SOLA BASIC SA DE CV	ALCALDIA IZTAPALAPA	109566964.00	109566964.00
755	DIF220402170427	Adquisiciones	IZTP/DGALPN/288/2022	INDUSTRIAS SOLA BASIC SA DE CV	ALCALDIA IZTAPALAPA	109566964.00	109566964.00
756	DIF220402170428	Adquisiciones	IZTP/DGALPN/288/2022	INDUSTRIAS SOLA BASIC SA DE CV	ALCALDIA IZTAPALAPA	109566964.00	109566964.00
757	DIF220402170789	Adquisiciones	IZTP/DGALPN/288/2022	INDUSTRIAS SOLA BASIC SA DE CV	ALCALDIA IZTAPALAPA	109566964.00	109566964.00
758	DIF220402170791	Adquisiciones	IZTP/DGALPN/288/2022	INDUSTRIAS SOLA BASIC SA DE CV	ALCALDIA IZTAPALAPA	109566964.00	109566964.00
759	DIF220402170792	Adquisiciones	IZTP/DGALPN/288/2022	INDUSTRIAS SOLA BASIC SA DE CV	ALCALDIA IZTAPALAPA	109566964.00	109566964.00
760	DIF220402170798	Adquisiciones	IZTP/DGALPN/288/2022	INDUSTRIAS SOLA BASIC SA DE CV	ALCALDIA IZTAPALAPA	109566964.00	109566964.00
761	DIF220402170799	Adquisiciones	IZTP/DGALPN/288/2022	INDUSTRIAS SOLA BASIC SA DE CV	ALCALDIA IZTAPALAPA	109566964.00	109566964.00
762	DIF220402170810	Adquisiciones	IZTP/DGALPN/288/2022	INDUSTRIAS SOLA BASIC SA DE CV	ALCALDIA IZTAPALAPA	109566964.00	109566964.00
763	DIF220402162946	Obra	A IZP-DGODU-AD-PN-O-199-22	KXA REAL INGENIERIA Y SERVICIOS SA DE CV	ALCALDIA IZTAPALAPA	15672172.04	15672172.04
764	DIF220402162946	Obra	A IZP-DGODU-AD-PN-S-190-22	ESPACIO SEPIA SA DE CV	ALCALDIA IZTAPALAPA	783608.61	783608.61
765	DIF220402166454	Obra	AC-DGOPSU-AD-O-043-2022	CR44, S.A. DE C.V	GOBIERNO DE LA CIUDAD DE MÉXICO	4234172.86	4911640.52
766	DIF220402166464	Obra	AC-DGOPSU-LP-O-037-2022	CONSTRUCTORA VARAZZE, S.A.DEC.V.	GOBIERNO DE LA CIUDAD DE MÉXICO	6707262.09	7780424.02
767	DIF220402166465	Obra	AC-DGOPSU-LP-O-039-2022	LUIS RENÉ CANUL CASTELLANOS	GOBIERNO DE LA CIUDAD DE MÉXICO	6264799.61	7267167.55
768	DIF220402170008	Adquisiciones	IZTP/DGALPN/288/2022	INDUSTRIAS SOLA BASIC SA DE CV	ALCALDIA IZTAPALAPA	109566964.00	109566964.00
769	DIF220402170013	Adquisiciones	IZTP/DGALPN/288/2022	INDUSTRIAS SOLA BASIC SA DE CV	ALCALDIA IZTAPALAPA	109566964.00	109566964.00
770	DIF220402170069	Adquisiciones	IZTP/DGALPN/288/2022	INDUSTRIAS SOLA BASIC SA DE CV	ALCALDIA IZTAPALAPA	109566964.00	109566964.00
771	DIF220402170071	Adquisiciones	IZTP/DGALPN/288/2022	INDUSTRIAS SOLA BASIC SA DE CV	ALCALDIA IZTAPALAPA	109566964.00	109566964.00
772	DIF220402170431	Adquisiciones	IZTP/DGALPN/288/2022	INDUSTRIAS SOLA BASIC SA DE CV	ALCALDIA IZTAPALAPA	109566964.00	109566964.00
773	DIF220402170432	Adquisiciones	IZTP/DGALPN/288/2022	INDUSTRIAS SOLA BASIC SA DE CV	ALCALDIA IZTAPALAPA	109566964.00	109566964.00
774	DIF220402170435	Adquisiciones	IZTP/DGALPN/288/2022	INDUSTRIAS SOLA BASIC SA DE CV	ALCALDIA IZTAPALAPA	109566964.00	109566964.00
775	DIF220402170439	Adquisiciones	IZTP/DGALPN/288/2022	INDUSTRIAS SOLA BASIC SA DE CV	ALCALDIA IZTAPALAPA	109566964.00	109566964.00
776	DIF220402170440	Adquisiciones	IZTP/DGALPN/288/2022	INDUSTRIAS SOLA BASIC SA DE CV	ALCALDIA IZTAPALAPA	109566964.00	109566964.00
777	DIF220402170449	Adquisiciones	IZTP/DGALPN/288/2022	INDUSTRIAS SOLA BASIC SA DE CV	ALCALDIA IZTAPALAPA	109566964.00	109566964.00
778	DIF220402170450	Adquisiciones	IZTP/DGALPN/288/2022	INDUSTRIAS SOLA BASIC SA DE CV	ALCALDIA IZTAPALAPA	109566964.00	109566964.00
779	DIF220402170452	Adquisiciones	IZTP/DGALPN/288/2022	INDUSTRIAS SOLA BASIC SA DE CV	ALCALDIA IZTAPALAPA	109566964.00	109566964.00
780	DIF220402170812	Adquisiciones	IZTP/DGALPN/288/2022	INDUSTRIAS SOLA BASIC SA DE CV	ALCALDIA IZTAPALAPA	109566964.00	109566964.00
781	DIF220402170815	Adquisiciones	IZTP/DGALPN/288/2022	INDUSTRIAS SOLA BASIC SA DE CV	ALCALDIA IZTAPALAPA	109566964.00	109566964.00
782	DIF220402170821	Adquisiciones	IZTP/DGALPN/288/2022	INDUSTRIAS SOLA BASIC SA DE CV	ALCALDIA IZTAPALAPA	109566964.00	109566964.00
783	DIF220402170823	Adquisiciones	IZTP/DGALPN/288/2022	INDUSTRIAS SOLA BASIC SA DE CV	ALCALDIA IZTAPALAPA	109566964.00	109566964.00
784	DIF220402170824	Adquisiciones	IZTP/DGALPN/288/2022	INDUSTRIAS SOLA BASIC SA DE CV	ALCALDIA IZTAPALAPA	109566964.00	109566964.00
785	DIF220402170825	Adquisiciones	IZTP/DGALPN/288/2022	INDUSTRIAS SOLA BASIC SA DE CV	ALCALDIA IZTAPALAPA	109566964.00	109566964.00
786	DIF220402170826	Adquisiciones	IZTP/DGALPN/288/2022	INDUSTRIAS SOLA BASIC SA DE CV	ALCALDIA IZTAPALAPA	109566964.00	109566964.00
787	DIF220402170827	Adquisiciones	IZTP/DGALPN/288/2022	INDUSTRIAS SOLA BASIC SA DE CV	ALCALDIA IZTAPALAPA	109566964.00	109566964.00
788	DIF220402170831	Adquisiciones	IZTP/DGALPN/288/2022	INDUSTRIAS SOLA BASIC SA DE CV	ALCALDIA IZTAPALAPA	109566964.00	109566964.00
789	DIF220402170834	Adquisiciones	IZTP/DGALPN/288/2022	INDUSTRIAS SOLA BASIC SA DE CV	ALCALDIA IZTAPALAPA	109566964.00	109566964.00
790	DIF220402166492	Obra	AC-DGOPSU-AD-O-026-2022	COMERCONSTRUYE DE MÉXICO, S.A. DE C.V	GOBIERNO DE LA CIUDAD DE MÉXICO	12740803.74	14779332.34
791	DIF220402169536	Obra	02 CD07 20 043 1 2022	GREENCON SA. DE CV.	GOBIERNO DE LA CIUDAD DE MÉXICO	6714738.61	6714738.61
792	DIF220402169560	Obra	02 CD07 20 043 1 2022	GREENCON SA. DE CV.	GOBIERNO DE LA CIUDAD DE MÉXICO	6714738.61	6714738.61
793	DIF220402170088	Adquisiciones	IZTP/DGALPN/288/2022	INDUSTRIAS SOLA BASIC SA DE CV	ALCALDIA IZTAPALAPA	109566964.00	109566964.00
794	DIF220402170098	Adquisiciones	IZTP/DGALPN/288/2022	INDUSTRIAS SOLA BASIC SA DE CV	ALCALDIA IZTAPALAPA	109566964.00	109566964.00
795	DIF220402170455	Adquisiciones	IZTP/DGALPN/288/2022	INDUSTRIAS SOLA BASIC SA DE CV	ALCALDIA IZTAPALAPA	109566964.00	109566964.00
796	DIF220402170456	Adquisiciones	IZTP/DGALPN/288/2022	INDUSTRIAS SOLA BASIC SA DE CV	ALCALDIA IZTAPALAPA	109566964.00	109566964.00



No.	FOLIO	TIPO DE OBRA	NUMERO	CONTRATISTA	CONVOCANTE	MONTO	MONTO MODIFICADO
925	DIF220402170499	Adquisiciones	IZTP/DGA/LPN/288/2022	INDUSTRIAS SOLA BASIC SA DE CV	ALCALDIA IZTAPALAPA	109566964.00	109566964.00
926	DIF220402170501	Adquisiciones	IZTP/DGA/LPN/288/2022	INDUSTRIAS SOLA BASIC SA DE CV	ALCALDIA IZTAPALAPA	109566964.00	109566964.00
927	DIF220402170956	Adquisiciones	IZTP/DGA/LPN/288/2022	INDUSTRIAS SOLA BASIC SA DE CV	ALCALDIA IZTAPALAPA	109566964.00	109566964.00
928	DIF220402170957	Adquisiciones	IZTP/DGA/LPN/288/2022	INDUSTRIAS SOLA BASIC SA DE CV	ALCALDIA IZTAPALAPA	109566964.00	109566964.00
929	DIF220402171178	Adquisiciones	IZTP/DGA/LPN/288/2022	INDUSTRIAS SOLA BASIC SA DE CV	ALCALDIA IZTAPALAPA	109566964.00	109566964.00
930	DIF220402171186	Adquisiciones	IZTP/DGA/LPN/288/2022	INDUSTRIAS SOLA BASIC SA DE CV	ALCALDIA IZTAPALAPA	109566964.00	109566964.00
931	DIF220402166743	Obra	AC-DGOPSU-AD-O-043-2022	CR44, S.A. DE C.V	GOBIERNO DE LA CIUDAD DE MÉXICO	4234172.86	4911640.52
932	DIF220402169201	Adquisiciones	IZTP/DGA/LPN/288/2022	INDUSTRIAS SOLA BASIC SA DE CV	ALCALDIA IZTAPALAPA	109566964.00	109566964.00
933	DIF220402169701	Obra	02 CD07 20 043 1 2022	GREENCON SA. DE CV.	GOBIERNO DE LA CIUDAD DE MÉXICO	6714738.61	6714738.61
934	DIF220402169702	Adquisiciones	IZTP/DGA/LPN/288/2022	INDUSTRIAS SOLA BASIC SA DE CV	ALCALDIA IZTAPALAPA	109566964.00	109566964.00
935	DIF220402169703	Adquisiciones	IZTP/DGA/LPN/288/2022	INDUSTRIAS SOLA BASIC SA DE CV	ALCALDIA IZTAPALAPA	109566964.00	109566964.00
936	DIF220402169704	Adquisiciones	IZTP/DGA/LPN/288/2022	INDUSTRIAS SOLA BASIC SA DE CV	ALCALDIA IZTAPALAPA	109566964.00	109566964.00
937	DIF220402169705	Adquisiciones	IZTP/DGA/LPN/288/2022	INDUSTRIAS SOLA BASIC SA DE CV	ALCALDIA IZTAPALAPA	109566964.00	109566964.00
938	DIF220402169708	Adquisiciones	IZTP/DGA/LPN/288/2022	INDUSTRIAS SOLA BASIC SA DE CV	ALCALDIA IZTAPALAPA	109566964.00	109566964.00
939	DIF220402169709	Adquisiciones	IZTP/DGA/LPN/288/2022	INDUSTRIAS SOLA BASIC SA DE CV	ALCALDIA IZTAPALAPA	109566964.00	109566964.00
940	DIF220402169710	Adquisiciones	IZTP/DGA/LPN/288/2022	INDUSTRIAS SOLA BASIC SA DE CV	ALCALDIA IZTAPALAPA	109566964.00	109566964.00
941	DIF220402169713	Adquisiciones	IZTP/DGA/LPN/288/2022	INDUSTRIAS SOLA BASIC SA DE CV	ALCALDIA IZTAPALAPA	109566964.00	109566964.00
942	DIF220402169714	Adquisiciones	IZTP/DGA/LPN/288/2022	INDUSTRIAS SOLA BASIC SA DE CV	ALCALDIA IZTAPALAPA	109566964.00	109566964.00
943	DIF220402169715	Adquisiciones	IZTP/DGA/LPN/288/2022	INDUSTRIAS SOLA BASIC SA DE CV	ALCALDIA IZTAPALAPA	109566964.00	109566964.00
944	DIF220402169716	Adquisiciones	IZTP/DGA/LPN/288/2022	INDUSTRIAS SOLA BASIC SA DE CV	ALCALDIA IZTAPALAPA	109566964.00	109566964.00
945	DIF220402169717	Adquisiciones	IZTP/DGA/LPN/288/2022	INDUSTRIAS SOLA BASIC SA DE CV	ALCALDIA IZTAPALAPA	109566964.00	109566964.00
946	DIF220402169718	Adquisiciones	IZTP/DGA/LPN/288/2022	INDUSTRIAS SOLA BASIC SA DE CV	ALCALDIA IZTAPALAPA	109566964.00	109566964.00
947	DIF220402169719	Adquisiciones	IZTP/DGA/LPN/288/2022	INDUSTRIAS SOLA BASIC SA DE CV	ALCALDIA IZTAPALAPA	109566964.00	109566964.00
948	DIF220402169720	Adquisiciones	IZTP/DGA/LPN/288/2022	INDUSTRIAS SOLA BASIC SA DE CV	ALCALDIA IZTAPALAPA	109566964.00	109566964.00
949	DIF220402169721	Adquisiciones	IZTP/DGA/LPN/288/2022	INDUSTRIAS SOLA BASIC SA DE CV	ALCALDIA IZTAPALAPA	109566964.00	109566964.00
950	DIF220402170223	Adquisiciones	IZTP/DGA/LPN/288/2022	INDUSTRIAS SOLA BASIC SA DE CV	ALCALDIA IZTAPALAPA	109566964.00	109566964.00
951	DIF220402170231	Adquisiciones	IZTP/DGA/LPN/288/2022	INDUSTRIAS SOLA BASIC SA DE CV	ALCALDIA IZTAPALAPA	109566964.00	109566964.00
952	DIF220402170241	Adquisiciones	IZTP/DGA/LPN/288/2022	INDUSTRIAS SOLA BASIC SA DE CV	ALCALDIA IZTAPALAPA	109566964.00	109566964.00
953	DIF220402171194	Adquisiciones	IZTP/DGA/LPN/288/2022	INDUSTRIAS SOLA BASIC SA DE CV	ALCALDIA IZTAPALAPA	109566964.00	109566964.00
954	DIF220402171245	Adquisiciones	IZTP/DGA/LPN/288/2022	INDUSTRIAS SOLA BASIC SA DE CV	ALCALDIA IZTAPALAPA	109566964.00	109566964.00
955	DIF220402171247	Adquisiciones	IZTP/DGA/LPN/288/2022	INDUSTRIAS SOLA BASIC SA DE CV	ALCALDIA IZTAPALAPA	109566964.00	109566964.00
956	DIF220402155252	Obra	A IZP-DGODU-AD-PN-S-214-22	ARQUITECTURA, INGENIERIA, SUPERVISIÓN Y ASESORÍA AISA,S.C	ALCALDIA IZTAPALAPA	1254085.96	1254085.96
957	DIF220402155257	Obra	A IZP-DGODU-LP-PN-O-187-22	VIDERE INFRAESTRUCTURA SA DE CV	ALCALDIA IZTAPALAPA	25076795.61	25076795.61
958	DIF220402163951	Obra	A IZP-DGODU-AD-PN-O-199-22	KXA REAL INGENIERIA Y SERVICIOS SA DE CV	ALCALDIA IZTAPALAPA	15672172.04	15672172.04
959	DIF220402163951	Obra	A IZP-DGODU-AD-PN-S-190-22	ESPACIO SEPIA SA DE CV	ALCALDIA IZTAPALAPA	783608.61	783608.61
960	DIF220402169722	Adquisiciones	IZTP/DGA/LPN/288/2022	INDUSTRIAS SOLA BASIC SA DE CV	ALCALDIA IZTAPALAPA	109566964.00	109566964.00
961	DIF220402169723	Adquisiciones	IZTP/DGA/LPN/288/2022	INDUSTRIAS SOLA BASIC SA DE CV	ALCALDIA IZTAPALAPA	109566964.00	109566964.00
962	DIF220402169725	Adquisiciones	IZTP/DGA/LPN/288/2022	INDUSTRIAS SOLA BASIC SA DE CV	ALCALDIA IZTAPALAPA	109566964.00	109566964.00
963	DIF220402169726	Adquisiciones	IZTP/DGA/LPN/288/2022	INDUSTRIAS SOLA BASIC SA DE CV	ALCALDIA IZTAPALAPA	109566964.00	109566964.00
964	DIF220402169727	Adquisiciones	IZTP/DGA/LPN/288/2022	INDUSTRIAS SOLA BASIC SA DE CV	ALCALDIA IZTAPALAPA	109566964.00	109566964.00
965	DIF220402169728	Adquisiciones	IZTP/DGA/LPN/288/2022	INDUSTRIAS SOLA BASIC SA DE CV	ALCALDIA IZTAPALAPA	109566964.00	109566964.00
966	DIF220402169729	Adquisiciones	IZTP/DGA/LPN/288/2022	INDUSTRIAS SOLA BASIC SA DE CV	ALCALDIA IZTAPALAPA	109566964.00	109566964.00
967	DIF220402169731	Adquisiciones	IZTP/DGA/LPN/288/2022	INDUSTRIAS SOLA BASIC SA DE CV	ALCALDIA IZTAPALAPA	109566964.00	109566964.00
968	DIF220402169732	Adquisiciones	IZTP/DGA/LPN/288/2022	INDUSTRIAS SOLA BASIC SA DE CV	ALCALDIA IZTAPALAPA	109566964.00	109566964.00
969	DIF220402169733	Adquisiciones	IZTP/DGA/LPN/288/2022	INDUSTRIAS SOLA BASIC SA DE CV	ALCALDIA IZTAPALAPA	109566964.00	109566964.00
970	DIF220402169735	Adquisiciones	IZTP/DGA/LPN/288/2022	INDUSTRIAS SOLA BASIC SA DE CV	ALCALDIA IZTAPALAPA	109566964.00	109566964.00
971	DIF220402169736	Adquisiciones	IZTP/DGA/LPN/288/2022	INDUSTRIAS SOLA BASIC SA DE CV	ALCALDIA IZTAPALAPA	109566964.00	109566964.00
972	DIF220402169738	Adquisiciones	IZTP/DGA/LPN/288/2022	INDUSTRIAS SOLA BASIC SA DE CV	ALCALDIA IZTAPALAPA	109566964.00	109566964.00
973	DIF220402169739	Adquisiciones	IZTP/DGA/LPN/288/2022	INDUSTRIAS SOLA BASIC SA DE CV	ALCALDIA IZTAPALAPA	109566964.00	109566964.00
974	DIF220402169741	Adquisiciones	IZTP/DGA/LPN/288/2022	INDUSTRIAS SOLA BASIC SA DE CV	ALCALDIA IZTAPALAPA	109566964.00	109566964.00
975	DIF220402169742	Adquisiciones	IZTP/DGA/LPN/288/2022	INDUSTRIAS SOLA BASIC SA DE CV	ALCALDIA IZTAPALAPA	109566964.00	109566964.00
976	DIF220402170247	Adquisiciones	IZTP/DGA/LPN/288/2022	INDUSTRIAS SOLA BASIC SA DE CV	ALCALDIA IZTAPALAPA	109566964.00	109566964.00
977	DIF220402170250	Adquisiciones	IZTP/DGA/LPN/288/2022	INDUSTRIAS SOLA BASIC SA DE CV	ALCALDIA IZTAPALAPA	109566964.00	109566964.00
978	DIF220402170251	Adquisiciones	IZTP/DGA/LPN/288/2022	INDUSTRIAS SOLA BASIC SA DE CV	ALCALDIA IZTAPALAPA	109566964.00	109566964.00
979	DIF220402171256	Adquisiciones	IZTP/DGA/LPN/288/2022	INDUSTRIAS SOLA BASIC SA DE CV	ALCALDIA IZTAPALAPA	109566964.00	109566964.00
980	DIF220402171262	Adquisiciones	IZTP/DGA/LPN/288/2022	INDUSTRIAS SOLA BASIC SA DE CV	ALCALDIA IZTAPALAPA	109566964.00	109566964.00
981	DIF220402171263	Adquisiciones	IZTP/DGA/LPN/288/2022	INDUSTRIAS SOLA BASIC SA DE CV	ALCALDIA IZTAPALAPA	109566964.00	109566964.00
982	DIF220402163983	Obra	DGODU/LPN/OB-013-2022	Egomar Construcciones, S.A. de C.V.	Gobierno de la Ciudad de México, Alcaldía Tláhuac	8609340.73	9986835.25
983	DIF220402169748	Adquisiciones	IZTP/DGA/LPN/288/2022	INDUSTRIAS SOLA BASIC SA DE CV	ALCALDIA IZTAPALAPA	109566964.00	109566964.00
984	DIF220402169751	Adquisiciones	IZTP/DGA/LPN/288/2022	INDUSTRIAS SOLA BASIC SA DE CV	ALCALDIA IZTAPALAPA	109566964.00	109566964.00
985	DIF220402169752	Adquisiciones	IZTP/DGA/LPN/288/2022	INDUSTRIAS SOLA BASIC SA DE CV	ALCALDIA IZTAPALAPA	109566964.00	109566964.00
986	DIF220402169753	Adquisiciones	IZTP/DGA/LPN/288/2022	INDUSTRIAS SOLA BASIC SA DE CV	ALCALDIA IZTAPALAPA	109566964.00	109566964.00



No.	FOLIO	TIPO DE OBRA	NUMERO	CONTRATISTA	CONVOCANTE	MONTO	MONTO MODIFICADO
1050	DIF220402170773	Adquisiciones	IZTP/DGA/LPN/288/2022	INDUSTRIAS SOLA BASIC SA DE CV	ALCALDIA IZTAPALAPA	109566964.00	109566964.00
1051	DIF220402170778	Adquisiciones	IZTP/DGA/LPN/288/2022	INDUSTRIAS SOLA BASIC SA DE CV	ALCALDIA IZTAPALAPA	109566964.00	109566964.00
1052	DIF220402170783	Adquisiciones	IZTP/DGA/LPN/288/2022	INDUSTRIAS SOLA BASIC SA DE CV	ALCALDIA IZTAPALAPA	109566964.00	109566964.00
1053	DIF220402163351	Obra	A IZP-DGODU-AD-PN-O-199-22	KXA REAL INGENIERIA Y SERVICIOS SA DE CV	ALCALDIA IZTAPALAPA	15672172.04	15672172.04
1054	DIF220402163351	Obra	A IZP-DGODU-AD-PN-S-190-22	ESPACIO SEPIA SA DE CV	ALCALDIA IZTAPALAPA	783608.61	783608.61
1055	DIF220402169287	Adquisiciones	IZTP/DGA/LPN/288/2022	INDUSTRIAS SOLA BASIC SA DE CV	ALCALDIA IZTAPALAPA	109566964.00	109566964.00
1056	DIF220402171021	Adquisiciones	IZTP/DGA/LPN/288/2022	INDUSTRIAS SOLA BASIC SA DE CV	ALCALDIA IZTAPALAPA	109566964.00	109566964.00
1057	DIF220402171027	Adquisiciones	IZTP/DGA/LPN/288/2022	INDUSTRIAS SOLA BASIC SA DE CV	ALCALDIA IZTAPALAPA	109566964.00	109566964.00
1058	DIF220402171034	Adquisiciones	IZTP/DGA/LPN/288/2022	INDUSTRIAS SOLA BASIC SA DE CV	ALCALDIA IZTAPALAPA	109566964.00	109566964.00
1059	DIF220402172005	Adquisiciones	IZTP/DGA/LPN/288/2022	INDUSTRIAS SOLA BASIC SA DE CV	ALCALDIA IZTAPALAPA	109566964.00	109566964.00
1060	DIF220402172013	Adquisiciones	IZTP/DGA/LPN/288/2022	INDUSTRIAS SOLA BASIC SA DE CV	ALCALDIA IZTAPALAPA	109566964.00	109566964.00
1061	DIF220402172020	Adquisiciones	IZTP/DGA/LPN/288/2022	INDUSTRIAS SOLA BASIC SA DE CV	ALCALDIA IZTAPALAPA	109566964.00	109566964.00
1062	DIF220402172392	Adquisiciones	IZTP/DGA/LPN/288/2022	INDUSTRIAS SOLA BASIC SA DE CV	ALCALDIA IZTAPALAPA	109566964.00	109566964.00
1063	DIF220402172393	Adquisiciones	IZTP/DGA/LPN/288/2022	INDUSTRIAS SOLA BASIC SA DE CV	ALCALDIA IZTAPALAPA	109566964.00	109566964.00
1064	DIF220402172403	Adquisiciones	IZTP/DGA/LPN/288/2022	INDUSTRIAS SOLA BASIC SA DE CV	ALCALDIA IZTAPALAPA	109566964.00	109566964.00
1065	DIF220402172408	Adquisiciones	IZTP/DGA/LPN/288/2022	INDUSTRIAS SOLA BASIC SA DE CV	ALCALDIA IZTAPALAPA	109566964.00	109566964.00
1066	DIF220402172415	Adquisiciones	IZTP/DGA/LPN/288/2022	INDUSTRIAS SOLA BASIC SA DE CV	ALCALDIA IZTAPALAPA	109566964.00	109566964.00
1067	DIF220402172809	Adquisiciones	IZTP/DGA/LPN/288/2022	INDUSTRIAS SOLA BASIC SA DE CV	ALCALDIA IZTAPALAPA	109566964.00	109566964.00
1068	DIF220402162992	Obra	A IZP-DGODU-AD-PN-S-190-22	ESPACIO SEPIA SA DE CV	ALCALDIA IZTAPALAPA	783608.61	783608.61
1069	DIF220402162992	Obra	A IZP-DGODU-AD-PN-O-199-22	KXA REAL INGENIERIA Y SERVICIOS SA DE CV	ALCALDIA IZTAPALAPA	15672172.04	15672172.04
1070	DIF220402166431	Obra	AC-DGOPSU-AD-O-043-2022	CR44, S.A. DE C.V	GOBIERNO DE LA CIUDAD DE MÉXICO	4234172.86	4911640.52
1071	DIF220402167037	Obra	AC-DGOPSU-AD-O-026-2022	COMERCONSTRUYE DE MÉXICO, S.A. DE C.V	GOBIERNO DE LA CIUDAD DE MÉXICO	12740803.74	14779332.34
1072	DIF220402167053	Obra	AC-DGOPSU-LP-O-039-2022	LUIS RENÉ CANUL CASTELLANOS	GOBIERNO DE LA CIUDAD DE MÉXICO	6264799.61	7267167.55
1073	DIF220402169545	Obra	02 CD07 20 043 1 2022	GREENCON SA. DE CV.	GOBIERNO DE LA CIUDAD DE MÉXICO	6714738.61	6714738.61
1074	DIF220402171049	Adquisiciones	IZTP/DGA/LPN/288/2022	INDUSTRIAS SOLA BASIC SA DE CV	ALCALDIA IZTAPALAPA	109566964.00	109566964.00
1075	DIF220402171050	Adquisiciones	IZTP/DGA/LPN/288/2022	INDUSTRIAS SOLA BASIC SA DE CV	ALCALDIA IZTAPALAPA	109566964.00	109566964.00
1076	DIF220402171056	Adquisiciones	IZTP/DGA/LPN/288/2022	INDUSTRIAS SOLA BASIC SA DE CV	ALCALDIA IZTAPALAPA	109566964.00	109566964.00
1077	DIF220402171061	Adquisiciones	IZTP/DGA/LPN/288/2022	INDUSTRIAS SOLA BASIC SA DE CV	ALCALDIA IZTAPALAPA	109566964.00	109566964.00
1078	DIF220402172042	Adquisiciones	IZTP/DGA/LPN/288/2022	INDUSTRIAS SOLA BASIC SA DE CV	ALCALDIA IZTAPALAPA	109566964.00	109566964.00
1079	DIF220402172418	Adquisiciones	IZTP/DGA/LPN/288/2022	INDUSTRIAS SOLA BASIC SA DE CV	ALCALDIA IZTAPALAPA	109566964.00	109566964.00
1080	DIF220402172431	Adquisiciones	IZTP/DGA/LPN/288/2022	INDUSTRIAS SOLA BASIC SA DE CV	ALCALDIA IZTAPALAPA	109566964.00	109566964.00
1081	DIF220402172439	Adquisiciones	IZTP/DGA/LPN/288/2022	INDUSTRIAS SOLA BASIC SA DE CV	ALCALDIA IZTAPALAPA	109566964.00	109566964.00
1082	DIF220402166599	Obra	AC-DGOPSU-AD-O-043-2022	CR44, S.A. DE C.V	GOBIERNO DE LA CIUDAD DE MÉXICO	4234172.86	4911640.52
1083	DIF220402167078	Obra	AC-DGOPSU-LP-O-037-2022	CONSTRUCTORA VARAZZE, S.A.DEC.V.	GOBIERNO DE LA CIUDAD DE MÉXICO	6707262.09	7780424.02
1084	DIF220402171080	Adquisiciones	IZTP/DGA/LPN/288/2022	INDUSTRIAS SOLA BASIC SA DE CV	ALCALDIA IZTAPALAPA	109566964.00	109566964.00
1085	DIF220402172442	Adquisiciones	IZTP/DGA/LPN/288/2022	INDUSTRIAS SOLA BASIC SA DE CV	ALCALDIA IZTAPALAPA	109566964.00	109566964.00
1086	DIF220402172457	Adquisiciones	IZTP/DGA/LPN/288/2022	INDUSTRIAS SOLA BASIC SA DE CV	ALCALDIA IZTAPALAPA	109566964.00	109566964.00
1087	DIF220402172458	Adquisiciones	IZTP/DGA/LPN/288/2022	INDUSTRIAS SOLA BASIC SA DE CV	ALCALDIA IZTAPALAPA	109566964.00	109566964.00
1088	DIF220402172461	Adquisiciones	IZTP/DGA/LPN/288/2022	INDUSTRIAS SOLA BASIC SA DE CV	ALCALDIA IZTAPALAPA	109566964.00	109566964.00
1089	DIF220402163038	Obra	A IZP-DGODU-AD-PN-S-190-22	ESPACIO SEPIA SA DE CV	ALCALDIA IZTAPALAPA	783608.61	783608.61
1090	DIF220402163038	Obra	A IZP-DGODU-AD-PN-O-199-22	KXA REAL INGENIERIA Y SERVICIOS SA DE CV	ALCALDIA IZTAPALAPA	15672172.04	15672172.04
1091	DIF220402164435	Obra	A IZP-DGODU-AD-PN-O-207-22	INGENIERIA Y CONSTRUCCIONES GRYSLE SA DE CV	ALCALDIA IZTAPALAPA	4299187.24	4299187.24
1092	DIF220402166601	Obra	AC-DGOPSU-AD-O-043-2022	CR44, S.A. DE C.V	GOBIERNO DE LA CIUDAD DE MÉXICO	4234172.86	4911640.52
1093	DIF220402166603	Obra	AC-DGOPSU-AD-O-043-2022	CR44, S.A. DE C.V	GOBIERNO DE LA CIUDAD DE MÉXICO	4234172.86	4911640.52
1094	DIF220402166608	Obra	AC-DGOPSU-AD-O-026-2022	COMERCONSTRUYE DE MÉXICO, S.A. DE C.V	GOBIERNO DE LA CIUDAD DE MÉXICO	12740803.74	14779332.34
1095	DIF220402166611	Obra	AC-DGOPSU-AD-O-043-2022	CR44, S.A. DE C.V	GOBIERNO DE LA CIUDAD DE MÉXICO	4234172.86	4911640.52
1096	DIF220402166614	Obra	AC-DGOPSU-LP-O-039-2022	LUIS RENÉ CANUL CASTELLANOS	GOBIERNO DE LA CIUDAD DE MÉXICO	6264799.61	7267167.55
1097	DIF220402166624	Obra	AC-DGOPSU-AD-O-043-2022	CR44, S.A. DE C.V	GOBIERNO DE LA CIUDAD DE MÉXICO	4234172.86	4911640.52
1098	DIF220402169675	Adquisiciones	IZTP/DGA/LPN/288/2022	INDUSTRIAS SOLA BASIC SA DE CV	ALCALDIA IZTAPALAPA	109566964.00	109566964.00
1099	DIF220402169677	Adquisiciones	IZTP/DGA/LPN/288/2022	INDUSTRIAS SOLA BASIC SA DE CV	ALCALDIA IZTAPALAPA	109566964.00	109566964.00
1100	DIF220402169686	Obra	02 CD07 20 043 1 2022	GREENCON SA. DE CV.	GOBIERNO DE LA CIUDAD DE MÉXICO	6714738.61	6714738.61
1101	DIF220402169689	Adquisiciones	IZTP/DGA/LPN/288/2022	INDUSTRIAS SOLA BASIC SA DE CV	ALCALDIA IZTAPALAPA	109566964.00	109566964.00
1102	DIF220402171089	Adquisiciones	IZTP/DGA/LPN/288/2022	INDUSTRIAS SOLA BASIC SA DE CV	ALCALDIA IZTAPALAPA	109566964.00	109566964.00
1103	DIF220402172467	Adquisiciones	IZTP/DGA/LPN/288/2022	INDUSTRIAS SOLA BASIC SA DE CV	ALCALDIA IZTAPALAPA	109566964.00	109566964.00
1104	DIF220402172469	Adquisiciones	IZTP/DGA/LPN/288/2022	INDUSTRIAS SOLA BASIC SA DE CV	ALCALDIA IZTAPALAPA	109566964.00	109566964.00
1105	DIF220402172479	Adquisiciones	IZTP/DGA/LPN/288/2022	INDUSTRIAS SOLA BASIC SA DE CV	ALCALDIA IZTAPALAPA	109566964.00	109566964.00
1106	DIF220402172483	Adquisiciones	IZTP/DGA/LPN/288/2022	INDUSTRIAS SOLA BASIC SA DE CV	ALCALDIA IZTAPALAPA	109566964.00	109566964.00
1107	DIF220402172484	Adquisiciones	IZTP/DGA/LPN/288/2022	INDUSTRIAS SOLA BASIC SA DE CV	ALCALDIA IZTAPALAPA	109566964.00	109566964.00
1108	DIF220402172485	Adquisiciones	IZTP/DGA/LPN/288/2022	INDUSTRIAS SOLA BASIC SA DE CV	ALCALDIA IZTAPALAPA	109566964.00	109566964.00
1109	DIF220402172836	Adquisiciones	IZTP/DGA/LPN/288/2022	INDUSTRIAS SOLA BASIC SA DE CV	ALCALDIA IZTAPALAPA	109566964.00	109566964.00
1110	DIF220402172843	Adquisiciones	IZTP/DGA/LPN/288/2022	INDUSTRIAS SOLA BASIC SA DE CV	ALCALDIA IZTAPALAPA	109566964.00	109566964.00
1111	DIF220402172854	Adquisiciones	IZTP/DGA/LPN/288/2022	INDUSTRIAS SOLA BASIC SA DE CV	ALCALDIA IZTAPALAPA	109566964.00	109566964.00
1112	DIF220402163208	Obra	A IZP-DGODU-AD-PN-O-199-22	KXA REAL INGENIERIA Y SERVICIOS SA DE CV	ALCALDIA IZTAPALAPA	15672172.04	15672172.04



No.	FOLIO	TIPO DE OBRA	NUMERO	CONTRATISTA	CONVOCANTE	MONTO	MONTO MODIFICADO
1113	DIF220402163208	Obra	A IZP-DGODU-AD-PN-S-190-22	ESPACIO SEPIA SA DE CV	ALCALDIA IZTAPALAPA	783608.61	783608.61
1114	DIF220402164467	Obra	A IZP-DGODU-AD-PN-O-206-22	TALLER CENTRAL DE INGENIERIA TCI SA DE CV	ALCALDIA IZTAPALAPA	10749575.00	10749575.00
1115	DIF220402163105	Servicios	02 CD07 20 4P 0137 1 22	MANTENIMIENTO Y CONSTRUCCIONES JJJ. SA. DE CV.	GOBIERNO DE LA CIUDAD DE MÉXICO /ALCALDIA GUSTAVO A. MADERO	13512110.65	13512110.65
1116	DIF220402166625	Obra	AC-DGOPSU-LP-O-039-2022	LUIS RENÉ CANUL CASTELLANOS	GOBIERNO DE LA CIUDAD DE MÉXICO	6264799.61	7267167.55
1117	DIF220402166630	Obra	AC-DGOPSU-LP-O-037-2022	CONSTRUCTORA VARAZZE, S.A.DEC.V.	GOBIERNO DE LA CIUDAD DE MÉXICO	6707262.09	7780424.02
1118	DIF220402166642	Obra	AC-DGOPSU-LP-O-037-2022	CONSTRUCTORA VARAZZE, S.A.DEC.V.	GOBIERNO DE LA CIUDAD DE MÉXICO	6707262.09	7780424.02
1119	DIF220402166647	Obra	AC-DGOPSU-AD-O-043-2022	CR44, S.A. DE C.V	GOBIERNO DE LA CIUDAD DE MÉXICO	4234172.86	4911640.52
1120	DIF220402166649	Obra	AC-DGOPSU-AD-O-026-2022	COMERCONSTRUYE DE MÉXICO, S.A. DE C.V	GOBIERNO DE LA CIUDAD DE MÉXICO	12740803.74	14779332.34
1121	DIF220402167113	Obra	AC-DGOPSU-AD-O-043-2022	CR44, S.A. DE C.V	GOBIERNO DE LA CIUDAD DE MÉXICO	4234172.86	4911640.52
1122	DIF220402169694	Adquisiciones	IZTP/DGA/LPN/288/2022	INDUSTRIAS SOLA BASIC SA DE CV	ALCALDIA IZTAPALAPA	109566964.00	109566964.00
1123	DIF220402169920	Adquisiciones	IZTP/DGA/LPN/288/2022	INDUSTRIAS SOLA BASIC SA DE CV	ALCALDIA IZTAPALAPA	109566964.00	109566964.00
1124	DIF220402169927	Adquisiciones	IZTP/DGA/LPN/288/2022	INDUSTRIAS SOLA BASIC SA DE CV	ALCALDIA IZTAPALAPA	109566964.00	109566964.00
1125	DIF220402169935	Adquisiciones	IZTP/DGA/LPN/288/2022	INDUSTRIAS SOLA BASIC SA DE CV	ALCALDIA IZTAPALAPA	109566964.00	109566964.00
1126	DIF220402171115	Adquisiciones	IZTP/DGA/LPN/288/2022	INDUSTRIAS SOLA BASIC SA DE CV	ALCALDIA IZTAPALAPA	109566964.00	109566964.00
1127	DIF220402172497	Adquisiciones	IZTP/DGA/LPN/288/2022	INDUSTRIAS SOLA BASIC SA DE CV	ALCALDIA IZTAPALAPA	109566964.00	109566964.00
1128	DIF220402172503	Adquisiciones	IZTP/DGA/LPN/288/2022	INDUSTRIAS SOLA BASIC SA DE CV	ALCALDIA IZTAPALAPA	109566964.00	109566964.00
1129	DIF220402172513	Adquisiciones	IZTP/DGA/LPN/288/2022	INDUSTRIAS SOLA BASIC SA DE CV	ALCALDIA IZTAPALAPA	109566964.00	109566964.00
1130	DIF220402163226	Obra	A IZP-DGODU-AD-PN-O-199-22	KXA REAL INGENIERIA Y SERVICIOS SA DE CV	ALCALDIA IZTAPALAPA	15672172.04	15672172.04
1131	DIF220402163226	Obra	A IZP-DGODU-AD-PN-S-190-22	ESPACIO SEPIA SA DE CV	ALCALDIA IZTAPALAPA	783608.61	783608.61
1132	DIF220402164476	Adquisiciones	A IZP-DGODU-AD-PN-O-205-22	SANDALU SUPERVISION Y CONSTRUCCIONES SA DE CV	ALCALDIA IZTAPALAPA	2149915.00	2149915.00
1133	DIF220402166660	Obra	AC-DGOPSU-AD-O-026-2022	COMERCONSTRUYE DE MÉXICO, S.A. DE C.V	GOBIERNO DE LA CIUDAD DE MÉXICO	12740803.74	14779332.34
1134	DIF220402166669	Obra	AC-DGOPSU-LP-O-037-2022	CONSTRUCTORA VARAZZE, S.A.DEC.V.	GOBIERNO DE LA CIUDAD DE MÉXICO	6707262.09	7780424.02
1135	DIF220402169942	Adquisiciones	IZTP/DGA/LPN/288/2022	INDUSTRIAS SOLA BASIC SA DE CV	ALCALDIA IZTAPALAPA	109566964.00	109566964.00
1136	DIF220402169944	Adquisiciones	IZTP/DGA/LPN/288/2022	INDUSTRIAS SOLA BASIC SA DE CV	ALCALDIA IZTAPALAPA	109566964.00	109566964.00
1137	DIF220402169945	Adquisiciones	IZTP/DGA/LPN/288/2022	INDUSTRIAS SOLA BASIC SA DE CV	ALCALDIA IZTAPALAPA	109566964.00	109566964.00
1138	DIF220402169946	Adquisiciones	IZTP/DGA/LPN/288/2022	INDUSTRIAS SOLA BASIC SA DE CV	ALCALDIA IZTAPALAPA	109566964.00	109566964.00
1139	DIF220402172531	Adquisiciones	IZTP/DGA/LPN/288/2022	INDUSTRIAS SOLA BASIC SA DE CV	ALCALDIA IZTAPALAPA	109566964.00	109566964.00
1140	DIF220402172532	Adquisiciones	IZTP/DGA/LPN/288/2022	INDUSTRIAS SOLA BASIC SA DE CV	ALCALDIA IZTAPALAPA	109566964.00	109566964.00
1141	DIF220402164553	Obra	A IZP-DGODU-AD-PN-O-207-22	INGENIERIA Y CONSTRUCCIONES GRYSLE SA DE CV	ALCALDIA IZTAPALAPA	4299187.24	4299187.24
1142	DIF220402164558	Obra	A IZP-DGODU-AD-PN-O-206-22	TALLER CENTRAL DE INGENIERIA TCI SA DE CV	ALCALDIA IZTAPALAPA	10749575.00	10749575.00
1143	DIF220402164567	Obra	A IZP-DGODU-AD-PN-O-206-22	TALLER CENTRAL DE INGENIERIA TCI SA DE CV	ALCALDIA IZTAPALAPA	10749575.00	10749575.00
1144	DIF220402164570	Obra	A IZP-DGODU-AD-PN-O-206-22	TALLER CENTRAL DE INGENIERIA TCI SA DE CV	ALCALDIA IZTAPALAPA	10749575.00	10749575.00
1145	DIF220402166685	Obra	AC-DGOPSU-LP-O-037-2022	CONSTRUCTORA VARAZZE, S.A.DEC.V.	GOBIERNO DE LA CIUDAD DE MÉXICO	6707262.09	7780424.02
1146	DIF220402166689	Obra	AC-DGOPSU-LP-O-039-2022	LUIS RENÉ CANUL CASTELLANOS	GOBIERNO DE LA CIUDAD DE MÉXICO	6264799.61	7267167.55
1147	DIF220402166691	Obra	AC-DGOPSU-LP-O-037-2022	CONSTRUCTORA VARAZZE, S.A.DEC.V.	GOBIERNO DE LA CIUDAD DE MÉXICO	6707262.09	7780424.02
1148	DIF220402166698	Obra	AC-DGOPSU-LP-O-037-2022	CONSTRUCTORA VARAZZE, S.A.DEC.V.	GOBIERNO DE LA CIUDAD DE MÉXICO	6707262.09	7780424.02
1149	DIF220402169964	Adquisiciones	IZTP/DGA/LPN/288/2022	INDUSTRIAS SOLA BASIC SA DE CV	ALCALDIA IZTAPALAPA	109566964.00	109566964.00
1150	DIF220402169978	Adquisiciones	IZTP/DGA/LPN/288/2022	INDUSTRIAS SOLA BASIC SA DE CV	ALCALDIA IZTAPALAPA	109566964.00	109566964.00
1151	DIF220402171160	Adquisiciones	IZTP/DGA/LPN/288/2022	INDUSTRIAS SOLA BASIC SA DE CV	ALCALDIA IZTAPALAPA	109566964.00	109566964.00
1152	DIF220402171167	Adquisiciones	IZTP/DGA/LPN/288/2022	INDUSTRIAS SOLA BASIC SA DE CV	ALCALDIA IZTAPALAPA	109566964.00	109566964.00
1153	DIF220402171202	Adquisiciones	IZTP/DGA/LPN/288/2022	INDUSTRIAS SOLA BASIC SA DE CV	ALCALDIA IZTAPALAPA	109566964.00	109566964.00
1154	DIF220402171203	Adquisiciones	IZTP/DGA/LPN/288/2022	INDUSTRIAS SOLA BASIC SA DE CV	ALCALDIA IZTAPALAPA	109566964.00	109566964.00
1155	DIF220402172543	Adquisiciones	IZTP/DGA/LPN/288/2022	INDUSTRIAS SOLA BASIC SA DE CV	ALCALDIA IZTAPALAPA	109566964.00	109566964.00
1156	DIF220402172545	Adquisiciones	IZTP/DGA/LPN/288/2022	INDUSTRIAS SOLA BASIC SA DE CV	ALCALDIA IZTAPALAPA	109566964.00	109566964.00
1157	DIF220402172546	Adquisiciones	IZTP/DGA/LPN/288/2022	INDUSTRIAS SOLA BASIC SA DE CV	ALCALDIA IZTAPALAPA	109566964.00	109566964.00
1158	DIF220402172549	Adquisiciones	IZTP/DGA/LPN/288/2022	INDUSTRIAS SOLA BASIC SA DE CV	ALCALDIA IZTAPALAPA	109566964.00	109566964.00
1159	DIF220402172554	Adquisiciones	IZTP/DGA/LPN/288/2022	INDUSTRIAS SOLA BASIC SA DE CV	ALCALDIA IZTAPALAPA	109566964.00	109566964.00
1160	DIF220402164572	Obra	A IZP-DGODU-AD-PN-O-206-22	TALLER CENTRAL DE INGENIERIA TCI SA DE CV	ALCALDIA IZTAPALAPA	10749575.00	10749575.00
1161	DIF220402166707	Obra	AC-DGOPSU-AD-O-026-2022	COMERCONSTRUYE DE MÉXICO, S.A. DE C.V	GOBIERNO DE LA CIUDAD DE MÉXICO	12740803.74	14779332.34
1162	DIF220402169983	Adquisiciones	IZTP/DGA/LPN/288/2022	INDUSTRIAS SOLA BASIC SA DE CV	ALCALDIA IZTAPALAPA	109566964.00	109566964.00
1163	DIF220402169986	Adquisiciones	IZTP/DGA/LPN/288/2022	INDUSTRIAS SOLA BASIC SA DE CV	ALCALDIA IZTAPALAPA	109566964.00	109566964.00
1164	DIF220402169990	Adquisiciones	IZTP/DGA/LPN/288/2022	INDUSTRIAS SOLA BASIC SA DE CV	ALCALDIA IZTAPALAPA	109566964.00	109566964.00
1165	DIF220402169996	Adquisiciones	IZTP/DGA/LPN/288/2022	INDUSTRIAS SOLA BASIC SA DE CV	ALCALDIA IZTAPALAPA	109566964.00	109566964.00
1166	DIF220402169997	Adquisiciones	IZTP/DGA/LPN/288/2022	INDUSTRIAS SOLA BASIC SA DE CV	ALCALDIA IZTAPALAPA	109566964.00	109566964.00
1167	DIF220402169998	Adquisiciones	IZTP/DGA/LPN/288/2022	INDUSTRIAS SOLA BASIC SA DE CV	ALCALDIA IZTAPALAPA	109566964.00	109566964.00
1168	DIF220402171216	Adquisiciones	IZTP/DGA/LPN/288/2022	INDUSTRIAS SOLA BASIC SA DE CV	ALCALDIA IZTAPALAPA	109566964.00	109566964.00
1169	DIF220402171217	Adquisiciones	IZTP/DGA/LPN/288/2022	INDUSTRIAS SOLA BASIC SA DE CV	ALCALDIA IZTAPALAPA	109566964.00	109566964.00
1170	DIF220402171222	Adquisiciones	IZTP/DGA/LPN/288/2022	INDUSTRIAS SOLA BASIC SA DE CV	ALCALDIA IZTAPALAPA	109566964.00	109566964.00
1171	DIF220402172566	Adquisiciones	IZTP/DGA/LPN/288/2022	INDUSTRIAS SOLA BASIC SA DE CV	ALCALDIA IZTAPALAPA	109566964.00	109566964.00
1172	DIF220402172571	Adquisiciones	IZTP/DGA/LPN/288/2022	INDUSTRIAS SOLA BASIC SA DE CV	ALCALDIA IZTAPALAPA	109566964.00	109566964.00
1173	DIF220402172581	Adquisiciones	IZTP/DGA/LPN/288/2022	INDUSTRIAS SOLA BASIC SA DE CV	ALCALDIA IZTAPALAPA	109566964.00	109566964.00



No.	FOLIO	TIPO DE OBRA	NUMERO	CONTRATISTA	CONVOCANTE	MONTO	MONTO MODIFICADO
1238	DIF220402166908	Obra	AC-DGOPSU-AD-O-026-2022	COMERCONSTRUYE DE MÉXICO, S.A. DE C.V	GOBIERNO DE LA CIUDAD DE MÉXICO	12740803.74	14779332.34
1239	DIF220402166909	Obra	AC-DGOPSU-LP-O-037-2022	CONSTRUCTORA VARAZZE, S.A.DEC.V.	GOBIERNO DE LA CIUDAD DE MÉXICO	6707262.09	7780424.02
1240	DIF220402166914	Obra	AC-DGOPSU-AD-O-026-2022	COMERCONSTRUYE DE MÉXICO, S.A. DE C.V	GOBIERNO DE LA CIUDAD DE MÉXICO	12740803.74	14779332.34
1241	DIF220402167344	Obra	AC-DGOPSU-AD-O-026-2022	COMERCONSTRUYE DE MÉXICO, S.A. DE C.V	GOBIERNO DE LA CIUDAD DE MÉXICO	12740803.74	14779332.34
1242	DIF220402167345	Obra	AC-DGOPSU-LP-O-037-2022	CONSTRUCTORA VARAZZE, S.A.DEC.V.	GOBIERNO DE LA CIUDAD DE MÉXICO	6707262.09	7780424.02
1243	DIF220402167361	Obra	AC-DGOPSU-AD-O-043-2022	CR44, S.A. DE C.V	GOBIERNO DE LA CIUDAD DE MÉXICO	4234172.86	4911640.52
1244	DIF220402170546	Adquisiciones	IZTP/DGA/LPN/288/2022	INDUSTRIAS SOLA BASIC SA DE CV	ALCALDIA IZTAPALAPA	109566964.00	109566964.00
1245	DIF220402170553	Adquisiciones	IZTP/DGA/LPN/288/2022	INDUSTRIAS SOLA BASIC SA DE CV	ALCALDIA IZTAPALAPA	109566964.00	109566964.00
1246	DIF220402170556	Adquisiciones	IZTP/DGA/LPN/288/2022	INDUSTRIAS SOLA BASIC SA DE CV	ALCALDIA IZTAPALAPA	109566964.00	109566964.00
1247	DIF220402170557	Adquisiciones	IZTP/DGA/LPN/288/2022	INDUSTRIAS SOLA BASIC SA DE CV	ALCALDIA IZTAPALAPA	109566964.00	109566964.00
1248	DIF220402170566	Adquisiciones	IZTP/DGA/LPN/288/2022	INDUSTRIAS SOLA BASIC SA DE CV	ALCALDIA IZTAPALAPA	109566964.00	109566964.00
1249	DIF220402171912	Adquisiciones	IZTP/DGA/LPN/288/2022	INDUSTRIAS SOLA BASIC SA DE CV	ALCALDIA IZTAPALAPA	109566964.00	109566964.00
1250	DIF220402171913	Adquisiciones	IZTP/DGA/LPN/288/2022	INDUSTRIAS SOLA BASIC SA DE CV	ALCALDIA IZTAPALAPA	109566964.00	109566964.00
1251	DIF220402171915	Adquisiciones	IZTP/DGA/LPN/288/2022	INDUSTRIAS SOLA BASIC SA DE CV	ALCALDIA IZTAPALAPA	109566964.00	109566964.00
1252	DIF220402171918	Adquisiciones	IZTP/DGA/LPN/288/2022	INDUSTRIAS SOLA BASIC SA DE CV	ALCALDIA IZTAPALAPA	109566964.00	109566964.00
1253	DIF220402171919	Adquisiciones	IZTP/DGA/LPN/288/2022	INDUSTRIAS SOLA BASIC SA DE CV	ALCALDIA IZTAPALAPA	109566964.00	109566964.00
1254	DIF220402171921	Adquisiciones	IZTP/DGA/LPN/288/2022	INDUSTRIAS SOLA BASIC SA DE CV	ALCALDIA IZTAPALAPA	109566964.00	109566964.00
1255	DIF220402171923	Adquisiciones	IZTP/DGA/LPN/288/2022	INDUSTRIAS SOLA BASIC SA DE CV	ALCALDIA IZTAPALAPA	109566964.00	109566964.00
1256	DIF220402172694	Adquisiciones	IZTP/DGA/LPN/288/2022	INDUSTRIAS SOLA BASIC SA DE CV	ALCALDIA IZTAPALAPA	109566964.00	109566964.00
1257	DIF220402166939	Obra	AC-DGOPSU-AD-O-026-2022	COMERCONSTRUYE DE MÉXICO, S.A. DE C.V	GOBIERNO DE LA CIUDAD DE MÉXICO	12740803.74	14779332.34
1258	DIF220402170766	Adquisiciones	IZTP/DGA/LPN/288/2022	INDUSTRIAS SOLA BASIC SA DE CV	ALCALDIA IZTAPALAPA	109566964.00	109566964.00
1259	DIF220402172327	Adquisiciones	IZTP/DGA/LPN/288/2022	INDUSTRIAS SOLA BASIC SA DE CV	ALCALDIA IZTAPALAPA	109566964.00	109566964.00
1260	DIF220402166957	Obra	AC-DGOPSU-AD-O-026-2022	COMERCONSTRUYE DE MÉXICO, S.A. DE C.V	GOBIERNO DE LA CIUDAD DE MÉXICO	12740803.74	14779332.34
1261	DIF220402167411	Obra	AC-DGOPSU-LP-O-037-2022	CONSTRUCTORA VARAZZE, S.A.DEC.V.	GOBIERNO DE LA CIUDAD DE MÉXICO	6707262.09	7780424.02
1262	DIF220402170971	Adquisiciones	IZTP/DGA/LPN/288/2022	INDUSTRIAS SOLA BASIC SA DE CV	ALCALDIA IZTAPALAPA	109566964.00	109566964.00
1263	DIF220402170975	Adquisiciones	IZTP/DGA/LPN/288/2022	INDUSTRIAS SOLA BASIC SA DE CV	ALCALDIA IZTAPALAPA	109566964.00	109566964.00
1264	DIF220402170984	Adquisiciones	IZTP/DGA/LPN/288/2022	INDUSTRIAS SOLA BASIC SA DE CV	ALCALDIA IZTAPALAPA	109566964.00	109566964.00
1265	DIF220402172352	Adquisiciones	IZTP/DGA/LPN/288/2022	INDUSTRIAS SOLA BASIC SA DE CV	ALCALDIA IZTAPALAPA	109566964.00	109566964.00
1266	DIF220402172364	Adquisiciones	IZTP/DGA/LPN/288/2022	INDUSTRIAS SOLA BASIC SA DE CV	ALCALDIA IZTAPALAPA	109566964.00	109566964.00
1267	DIF220402166997	Obra	AC-DGOPSU-LP-O-037-2022	CONSTRUCTORA VARAZZE, S.A.DEC.V.	GOBIERNO DE LA CIUDAD DE MÉXICO	6707262.09	7780424.02
1268	DIF220402167002	Obra	AC-DGOPSU-AD-O-026-2022	COMERCONSTRUYE DE MÉXICO, S.A. DE C.V	GOBIERNO DE LA CIUDAD DE MÉXICO	12740803.74	14779332.34
1269	DIF220402167417	Obra	AC-DGOPSU-AD-O-026-2022	COMERCONSTRUYE DE MÉXICO, S.A. DE C.V	GOBIERNO DE LA CIUDAD DE MÉXICO	12740803.74	14779332.34
1270	DIF220402167430	Obra	AC-DGOPSU-LP-O-037-2022	CONSTRUCTORA VARAZZE, S.A.DEC.V.	GOBIERNO DE LA CIUDAD DE MÉXICO	6707262.09	7780424.02
1271	DIF220402167431	Obra	AC-DGOPSU-LP-O-037-2022	CONSTRUCTORA VARAZZE, S.A.DEC.V.	GOBIERNO DE LA CIUDAD DE MÉXICO	6707262.09	7780424.02
1272	DIF220402167439	Obra	AC-DGOPSU-AD-O-026-2022	COMERCONSTRUYE DE MÉXICO, S.A. DE C.V	GOBIERNO DE LA CIUDAD DE MÉXICO	12740803.74	14779332.34
1273	DIF220402169261	Adquisiciones	IZTP/DGA/LPN/288/2022	INDUSTRIAS SOLA BASIC SA DE CV	ALCALDIA IZTAPALAPA	109566964.00	109566964.00
1274	DIF220402169268	Adquisiciones	IZTP/DGA/LPN/288/2022	INDUSTRIAS SOLA BASIC SA DE CV	ALCALDIA IZTAPALAPA	109566964.00	109566964.00
1275	DIF220402169276	Adquisiciones	IZTP/DGA/LPN/288/2022	INDUSTRIAS SOLA BASIC SA DE CV	ALCALDIA IZTAPALAPA	109566964.00	109566964.00
1276	DIF220402170993	Adquisiciones	IZTP/DGA/LPN/288/2022	INDUSTRIAS SOLA BASIC SA DE CV	ALCALDIA IZTAPALAPA	109566964.00	109566964.00
1277	DIF220402170997	Adquisiciones	IZTP/DGA/LPN/288/2022	INDUSTRIAS SOLA BASIC SA DE CV	ALCALDIA IZTAPALAPA	109566964.00	109566964.00
1278	DIF220402171005	Adquisiciones	IZTP/DGA/LPN/288/2022	INDUSTRIAS SOLA BASIC SA DE CV	ALCALDIA IZTAPALAPA	109566964.00	109566964.00
1279	DIF220402171007	Adquisiciones	IZTP/DGA/LPN/288/2022	INDUSTRIAS SOLA BASIC SA DE CV	ALCALDIA IZTAPALAPA	109566964.00	109566964.00
1280	DIF220402171013	Adquisiciones	IZTP/DGA/LPN/288/2022	INDUSTRIAS SOLA BASIC SA DE CV	ALCALDIA IZTAPALAPA	109566964.00	109566964.00
1281	DIF220402171014	Adquisiciones	IZTP/DGA/LPN/288/2022	INDUSTRIAS SOLA BASIC SA DE CV	ALCALDIA IZTAPALAPA	109566964.00	109566964.00
1282	DIF220402171990	Adquisiciones	IZTP/DGA/LPN/288/2022	INDUSTRIAS SOLA BASIC SA DE CV	ALCALDIA IZTAPALAPA	109566964.00	109566964.00
1283	DIF220402171997	Adquisiciones	IZTP/DGA/LPN/288/2022	INDUSTRIAS SOLA BASIC SA DE CV	ALCALDIA IZTAPALAPA	109566964.00	109566964.00
1284	DIF220402172002	Adquisiciones	IZTP/DGA/LPN/288/2022	INDUSTRIAS SOLA BASIC SA DE CV	ALCALDIA IZTAPALAPA	109566964.00	109566964.00
1285	DIF220402172372	Adquisiciones	IZTP/DGA/LPN/288/2022	INDUSTRIAS SOLA BASIC SA DE CV	ALCALDIA IZTAPALAPA	109566964.00	109566964.00
1286	DIF220402172373	Adquisiciones	IZTP/DGA/LPN/288/2022	INDUSTRIAS SOLA BASIC SA DE CV	ALCALDIA IZTAPALAPA	109566964.00	109566964.00
1287	DIF220402172376	Adquisiciones	IZTP/DGA/LPN/288/2022	INDUSTRIAS SOLA BASIC SA DE CV	ALCALDIA IZTAPALAPA	109566964.00	109566964.00
1288	DIF220402172379	Adquisiciones	IZTP/DGA/LPN/288/2022	INDUSTRIAS SOLA BASIC SA DE CV	ALCALDIA IZTAPALAPA	109566964.00	109566964.00
1289	DIF220402172387	Adquisiciones	IZTP/DGA/LPN/288/2022	INDUSTRIAS SOLA BASIC SA DE CV	ALCALDIA IZTAPALAPA	109566964.00	109566964.00
1290	DIF220402167019	Obra	AC-DGOPSU-AD-O-026-2022	COMERCONSTRUYE DE MÉXICO, S.A. DE C.V	GOBIERNO DE LA CIUDAD DE MÉXICO	12740803.74	14779332.34
1291	DIF220402167449	Obra	AC-DGOPSU-LP-O-037-2022	CONSTRUCTORA VARAZZE, S.A.DEC.V.	GOBIERNO DE LA CIUDAD DE MÉXICO	6707262.09	7780424.02
1292	DIF220402157437	Obra	A IZP-DGODU-AD-PN-S-168-22	XAMITL ARQUITECTOS SA DE CV	ALCALDIA IZTAPALAPA	896684.63	896684.63
1293	DIF220402157437	Obra	A IZP-DGODU-LP-PN-O-188-22	CENTRAL DE LAMINAS Y PERFILES ESPECIALES SA DE CV	ALCALDIA IZTAPALAPA	17888112.70	17888112.70
1294	DIF220402154835	Obra	A IZP-DGODU-LP-PN-O-187-22	VIDERE INFRAESTRUCTURA SA DE CV	ALCALDIA IZTAPALAPA	25076795.61	25076795.61
1295	DIF220402154849	Obra	A IZP-DGODU-LP-PN-O-187-22	VIDERE INFRAESTRUCTURA SA DE CV	ALCALDIA IZTAPALAPA	25076795.61	25076795.61
1296	DIF220402155007	Obra	A IZP-DGODU-LP-PN-O-185-22	GOIBA CONSTRUCCIONES SA DE CV	ALCALDIA IZTAPALAPA	36220688.96	36220688.96
1297	DIF220402155007	Obra	A IZP-DGODU-AD-PN-S-212-22	TOGLE CONSTRUCCIONES SUPERVISION Y PROYECTOS DE OBRA SA DE CV	ALCALDIA IZTAPALAPA	1811624.22	1811624.22
1298	DIF220402155036	Obra	A IZP-DGODU-AD-PN-S-212-22	TOGLE CONSTRUCCIONES SUPERVISION Y PROYECTOS DE OBRA SA DE CV	ALCALDIA IZTAPALAPA	1811624.22	1811624.22



No.	FOLIO	TIPO DE OBRA	NUMERO	CONTRATISTA	CONVOCANTE	MONTO	MONTO MODIFICADO
1299	DIF220402155036	Obra	A IZP-DGODU-LP-PN-O-185-22	GOIBA CONSTRUCCIONES SA DE CV	ALCALDIA IZTAPALAPA	36220688.96	36220688.96
1300	DIF220402155139	Obra	A IZP-DGODU-LP-PN-O-187-22	VIDERE INFRAESTRUCTURA SA DE CV	ALCALDIA IZTAPALAPA	25076795.61	25076795.61
1301	DIF220402155147	Obra	XO-DGODU-L-OP-LP-020-22	FORZA ECOSISTEMAS, S.A DE C.V.	ALCALDIA XOCHIMILCO	10889380.43	10889380.43
1302	DIF220402155149	Obra	A IZP-DGODU-LP-PN-O-187-22	VIDERE INFRAESTRUCTURA SA DE CV	ALCALDIA IZTAPALAPA	25076795.61	25076795.61
1303	DIF220402156175	Obra	A IZP-DGODU-LP-PN-O-024-22	EMYARA CONSTRUCCIONES SA DE CV	ALCALDIA IZTAPALAPA	39765197.74	57419342.27
1304	DIF220402156175	Obra	A IZP-DGODU-IR-PN-S-022-22	REBUKY CONSTRUCCIONES SA DE CV	ALCALDIA IZTAPALAPA	1997950.50	882707.23
1305	DIF220402155159	Obra	A IZP-DGODU-LP-PN-O-187-22	VIDERE INFRAESTRUCTURA SA DE CV	ALCALDIA IZTAPALAPA	25076795.61	25076795.61
1306	DIF220402155163	Obra	A IZP-DGODU-AD-PN-S-212-22	TOGLE CONSTRUCCIONES SUPERVISION Y PROYECTOS DE OBRA SA DE CV	ALCALDIA IZTAPALAPA	1811624.22	1811624.22
1307	DIF220402155163	Obra	A IZP-DGODU-LP-PN-O-185-22	GOIBA CONSTRUCCIONES SA DE CV	ALCALDIA IZTAPALAPA	36220688.96	36220688.96
1308	DIF220402155171	Obra	A IZP-DGODU-LP-PN-O-187-22	VIDERE INFRAESTRUCTURA SA DE CV	ALCALDIA IZTAPALAPA	25076795.61	25076795.61
1309	DIF220402155213	Obra	A IZP-DGODU-LP-PN-O-185-22	GOIBA CONSTRUCCIONES SA DE CV	ALCALDIA IZTAPALAPA	36220688.96	36220688.96
1310	DIF220402155213	Obra	A IZP-DGODU-AD-PN-S-212-22	TOGLE CONSTRUCCIONES SUPERVISION Y PROYECTOS DE OBRA SA DE CV	ALCALDIA IZTAPALAPA	1811624.22	1811624.22
1311	DIF220402155218	Adquisiciones	A IZP-DGODU-AD-PN-S-213-22	TEPEHUANI CONSTRUCTORES SA DE CV	ALCALDIA IZTAPALAPA	1264680.31	1264680.31
1312	DIF220402155218	Obra	A IZP-DGODU-LP-PN-O-186-22	LORD ARQUITECTOS SA DE CV	ALCALDIA IZTAPALAPA	25238155.10	25238155.10
1313	DIF220402155221	Obra	A IZP-DGODU-LP-PN-O-187-22	VIDERE INFRAESTRUCTURA SA DE CV	ALCALDIA IZTAPALAPA	25076795.61	25076795.61
1314	DIF220402155222	Obra	XO-DGODU-L-OP-LP-020-22	FORZA ECOSISTEMAS, S.A DE C.V.	ALCALDIA XOCHIMILCO	10889380.43	10889380.43
1315	DIF220402155230	Adquisiciones	A IZP-DGODU-AD-PN-S-213-22	TEPEHUANI CONSTRUCTORES SA DE CV	ALCALDIA IZTAPALAPA	1264680.31	1264680.31
1316	DIF220402155230	Obra	A IZP-DGODU-LP-PN-O-186-22	LORD ARQUITECTOS SA DE CV	ALCALDIA IZTAPALAPA	25238155.10	25238155.10
1317	DIF220402155233	Obra	A IZP-DGODU-LP-PN-O-187-22	VIDERE INFRAESTRUCTURA SA DE CV	ALCALDIA IZTAPALAPA	25076795.61	25076795.61
1318	DIF220402155235	Adquisiciones	A IZP-DGODU-AD-PN-S-213-22	TEPEHUANI CONSTRUCTORES SA DE CV	ALCALDIA IZTAPALAPA	1264680.31	1264680.31
1319	DIF220402155235	Obra	A IZP-DGODU-LP-PN-O-186-22	LORD ARQUITECTOS SA DE CV	ALCALDIA IZTAPALAPA	25238155.10	25238155.10
1320	DIF220402155237	Obra	A IZP-DGODU-LP-PN-O-187-22	VIDERE INFRAESTRUCTURA SA DE CV	ALCALDIA IZTAPALAPA	25076795.61	25076795.61
1321	DIF220402159059	Obra	A IZP-DGODU-AD-PN-S-036-22	GRUPO RAQSOON VERHEM DE MEXICO SA DE CV	ALCALDIA IZTAPALAPA	223468.44	223468.44
1322	DIF220402159059	Obra	A IZP-DGODU-LP-PN-O-075-22	YOSEKS SA DE CV	ALCALDIA IZTAPALAPA	2438840.76	2438840.76
1323	DIF220402159570	Obra	A IZP-DGODU-LP-PN-O-071-22	CEYDE INGENIEROS CONSULTORES Y CONSTRUCTORES, SA DE CV	ALCALDIA IZTAPALAPA	5012883.33	5012883.33
1324	DIF220402159570	Obra	A IZP-DGODU-AD-PN-S-033-22	SANDALU SUPERVISION Y CONSTRUCCIONES SA DE CV	ALCALDIA IZTAPALAPA	395881.85	395881.85
1325	DIF220402159573	Obra	A IZP-DGODU-AD-PN-S-033-22	SANDALU SUPERVISION Y CONSTRUCCIONES SA DE CV	ALCALDIA IZTAPALAPA	395881.85	395881.85
1326	DIF220402159573	Obra	A IZP-DGODU-LP-PN-O-071-22	CEYDE INGENIEROS CONSULTORES Y CONSTRUCTORES, SA DE CV	ALCALDIA IZTAPALAPA	5012883.33	5012883.33
1327	DIF220402159579	Obra	A IZP-DGODU-AD-PN-S-033-22	SANDALU SUPERVISION Y CONSTRUCCIONES SA DE CV	ALCALDIA IZTAPALAPA	395881.85	395881.85
1328	DIF220402159579	Obra	A IZP-DGODU-LP-PN-O-071-22	CEYDE INGENIEROS CONSULTORES Y CONSTRUCTORES, SA DE CV	ALCALDIA IZTAPALAPA	5012883.33	5012883.33
1329	DIF220402155344	Obra	A IZP-DGODU-LP-PN-O-185-22	GOIBA CONSTRUCCIONES SA DE CV	ALCALDIA IZTAPALAPA	36220688.96	36220688.96
1330	DIF220402155344	Obra	A IZP-DGODU-AD-PN-S-212-22	TOGLE CONSTRUCCIONES SUPERVISION Y PROYECTOS DE OBRA SA DE CV	ALCALDIA IZTAPALAPA	1811624.22	1811624.22
1331	DIF220402156483	Obra	02 CD07 20 DGSU 041 1 2022	VALTAINGENIERIA SA. DE CV.	GOBIERNO DE LA CIUDAD DE MÉXICO	3494383.59	3494383.59
1332	DIF220402159593	Obra	A IZP-DGODU-LP-PN-O-070-22	SAVEZU SA DE CV	ALCALDIA IZTAPALAPA	2096623.52	2096623.52
1333	DIF220402159593	Obra	A IZP-DGODU-AD-PN-S-032-22	JUAN PEDROZA MARTINEZ	ALCALDIA IZTAPALAPA	104998.29	104998.29
1334	DIF220402159601	Obra	A IZP-DGODU-LP-PN-O-073-22	LUIS RENE CANUL CASTELLANOS	ALCALDIA IZTAPALAPA	4556296.77	4556296.77
1335	DIF220402159601	Obra	A IZP-DGODU-AD-PN-S-034-22	GRUPO CAZA 68 SA DE CV	ALCALDIA IZTAPALAPA	234859.30	234859.30
1336	DIF220402159603	Obra	AMA-DGODU-AD-OBRA-038/2022	Constructora Eina SA de CV	ALCALDIA MILPA ALTA	800000.00	800000.00
1337	DIF220402154634	Adquisiciones	A IZP-DGODU-AD-PN-S-213-22	TEPEHUANI CONSTRUCTORES SA DE CV	ALCALDIA IZTAPALAPA	1264680.31	1264680.31
1338	DIF220402154634	Obra	A IZP-DGODU-LP-PN-O-186-22	LORD ARQUITECTOS SA DE CV	ALCALDIA IZTAPALAPA	25238155.10	25238155.10
1339	DIF220402155461	Adquisiciones	A IZP-DGODU-AD-PN-S-213-22	TEPEHUANI CONSTRUCTORES SA DE CV	ALCALDIA IZTAPALAPA	1264680.31	1264680.31
1340	DIF220402155461	Obra	A IZP-DGODU-LP-PN-O-186-22	LORD ARQUITECTOS SA DE CV	ALCALDIA IZTAPALAPA	25238155.10	25238155.10
1341	DIF220402156498	Obra	02CD07 20 DGSU 042 2022	YACRON SA. DE CV.	GOBIERNO DE LA CIUDAD DE MÉXICO	1939845.25	1939845.25
1342	DIF220402154644	Obra	A IZP-DGODU-LP-PN-O-185-22	GOIBA CONSTRUCCIONES SA DE CV	ALCALDIA IZTAPALAPA	36220688.96	36220688.96
1343	DIF220402154644	Obra	A IZP-DGODU-AD-PN-S-212-22	TOGLE CONSTRUCCIONES SUPERVISION Y PROYECTOS DE OBRA SA DE CV	ALCALDIA IZTAPALAPA	1811624.22	1811624.22
1344	DIF220402154652	Adquisiciones	A IZP-DGODU-AD-PN-S-213-22	TEPEHUANI CONSTRUCTORES SA DE CV	ALCALDIA IZTAPALAPA	1264680.31	1264680.31
1345	DIF220402154652	Obra	A IZP-DGODU-LP-PN-O-186-22	LORD ARQUITECTOS SA DE CV	ALCALDIA IZTAPALAPA	25238155.10	25238155.10
1346	DIF220402154816	Obra	A IZP-DGODU-LP-PN-O-187-22	VIDERE INFRAESTRUCTURA SA DE CV	ALCALDIA IZTAPALAPA	25076795.61	25076795.61
1347	DIF220402155475	Adquisiciones	A IZP-DGODU-AD-PN-S-213-22	TEPEHUANI CONSTRUCTORES SA DE CV	ALCALDIA IZTAPALAPA	1264680.31	1264680.31
1348	DIF220402155475	Obra	A IZP-DGODU-LP-PN-O-186-22	LORD ARQUITECTOS SA DE CV	ALCALDIA IZTAPALAPA	25238155.10	25238155.10
1349	DIF220402156425	Obra	A IZP-DGODU-LP-PN-O-024-22	EMYARA CONSTRUCCIONES SA DE CV	ALCALDIA IZTAPALAPA	39765197.74	57419342.27
1350	DIF220402156425	Obra	A IZP-DGODU-IR-PN-S-022-22	REBUKY CONSTRUCCIONES SA DE CV	ALCALDIA IZTAPALAPA	1997950.50	882707.23
1351	DIF220402157314	Obra	A IZP-DGODU-AD-PN-S-212-22	TOGLE CONSTRUCCIONES SUPERVISION Y PROYECTOS DE OBRA SA DE CV	ALCALDIA IZTAPALAPA	1811624.22	1811624.22



No.	FOLIO	TIPO DE OBRA	NUMERO	CONTRATISTA	CONVOCANTE	MONTO	MONTO MODIFICADO
1352	DIF220402157314	Obra	A IZP-DGODU-LP-PN-O-185-22	GOIBA CONSTRUCCIONES SA DE CV	ALCALDIA IZTAPALAPA	36220688.96	36220688.96
1353	DIF220402159259	Obra	A IZP-DGODU-LP-PN-O-076-22	INGENIERIA ESPECIALIZADA EDUMER SA DE CV	ALCALDIA IZTAPALAPA	2000534.98	2000534.98
1354	DIF220402159259	Obra	A IZP-DGODU-AD-PN-S-036-22	GRUPO RAQSOON VERHEM DE MEXICO SA DE CV	ALCALDIA IZTAPALAPA	223468.44	223468.44
1355	DIF220402159277	Obra	A IZP-DGODU-LP-PN-O-076-22	INGENIERIA ESPECIALIZADA EDUMER SA DE CV	ALCALDIA IZTAPALAPA	2000534.98	2000534.98
1356	DIF220402159277	Obra	A IZP-DGODU-AD-PN-S-036-22	GRUPO RAQSOON VERHEM DE MEXICO SA DE CV	ALCALDIA IZTAPALAPA	223468.44	223468.44
1357	DIF220402154940	Obra	A IZP-DGODU-LP-PN-O-187-22	VIDERE INFRAESTRUCTURA SA DE CV	ALCALDIA IZTAPALAPA	25076795.61	25076795.61
1358	DIF220402159290	Obra	A IZP-DGODU-AD-PN-S-036-22	GRUPO RAQSOON VERHEM DE MEXICO SA DE CV	ALCALDIA IZTAPALAPA	223468.44	223468.44
1359	DIF220402159290	Obra	A IZP-DGODU-LP-PN-O-076-22	INGENIERIA ESPECIALIZADA EDUMER SA DE CV	ALCALDIA IZTAPALAPA	2000534.98	2000534.98
1360	DIF220402159301	Obra	A IZP-DGODU-LP-PN-O-076-22	INGENIERIA ESPECIALIZADA EDUMER SA DE CV	ALCALDIA IZTAPALAPA	2000534.98	2000534.98
1361	DIF220402159301	Obra	A IZP-DGODU-AD-PN-S-036-22	GRUPO RAQSOON VERHEM DE MEXICO SA DE CV	ALCALDIA IZTAPALAPA	223468.44	223468.44
1362	DIF220402154957	Adquisiciones	A IZP-DGODU-AD-PN-S-213-22	TEPEHUANI CONSTRUCTORES SA DE CV	ALCALDIA IZTAPALAPA	1264680.31	1264680.31
1363	DIF220402154957	Obra	A IZP-DGODU-LP-PN-O-186-22	LORD ARQUITECTOS SA DE CV	ALCALDIA IZTAPALAPA	25238155.10	25238155.10
1364	DIF220402159315	Obra	A IZP-DGODU-AD-PN-S-036-22	GRUPO RAQSOON VERHEM DE MEXICO SA DE CV	ALCALDIA IZTAPALAPA	223468.44	223468.44
1365	DIF220402159315	Obra	A IZP-DGODU-LP-PN-O-076-22	INGENIERIA ESPECIALIZADA EDUMER SA DE CV	ALCALDIA IZTAPALAPA	2000534.98	2000534.98
1366	DIF220402159344	Obra	A IZP-DGODU-LP-PN-O-076-22	INGENIERIA ESPECIALIZADA EDUMER SA DE CV	ALCALDIA IZTAPALAPA	2000534.98	2000534.98
1367	DIF220402159344	Obra	A IZP-DGODU-AD-PN-S-036-22	GRUPO RAQSOON VERHEM DE MEXICO SA DE CV	ALCALDIA IZTAPALAPA	223468.44	223468.44
1368	DIF220402155180	Obra	A IZP-DGODU-LP-PN-O-185-22	GOIBA CONSTRUCCIONES SA DE CV	ALCALDIA IZTAPALAPA	36220688.96	36220688.96
1369	DIF220402155180	Obra	A IZP-DGODU-AD-PN-S-212-22	TOGLE CONSTRUCCIONES SUPERVISION Y PROYECTOS DE OBRA SA DE CV	ALCALDIA IZTAPALAPA	1811624.22	1811624.22
1370	DIF220402155184	Obra	A IZP-DGODU-LP-PN-O-187-22	VIDERE INFRAESTRUCTURA SA DE CV	ALCALDIA IZTAPALAPA	25076795.61	25076795.61
1371	DIF220402155188	Obra	A IZP-DGODU-LP-PN-O-185-22	GOIBA CONSTRUCCIONES SA DE CV	ALCALDIA IZTAPALAPA	36220688.96	36220688.96
1372	DIF220402155188	Obra	A IZP-DGODU-AD-PN-S-212-22	TOGLE CONSTRUCCIONES SUPERVISION Y PROYECTOS DE OBRA SA DE CV	ALCALDIA IZTAPALAPA	1811624.22	1811624.22
1373	DIF220402155189	Obra	A IZP-DGODU-LP-PN-O-187-22	VIDERE INFRAESTRUCTURA SA DE CV	ALCALDIA IZTAPALAPA	25076795.61	25076795.61
1374	DIF220402155198	Obra	A IZP-DGODU-AD-PN-S-212-22	TOGLE CONSTRUCCIONES SUPERVISION Y PROYECTOS DE OBRA SA DE CV	ALCALDIA IZTAPALAPA	1811624.22	1811624.22
1375	DIF220402155198	Obra	A IZP-DGODU-LP-PN-O-185-22	GOIBA CONSTRUCCIONES SA DE CV	ALCALDIA IZTAPALAPA	36220688.96	36220688.96
1376	DIF220402155200	Obra	A IZP-DGODU-AD-PN-S-212-22	TOGLE CONSTRUCCIONES SUPERVISION Y PROYECTOS DE OBRA SA DE CV	ALCALDIA IZTAPALAPA	1811624.22	1811624.22
1377	DIF220402155200	Obra	A IZP-DGODU-LP-PN-O-185-22	GOIBA CONSTRUCCIONES SA DE CV	ALCALDIA IZTAPALAPA	36220688.96	36220688.96
1378	DIF220402155204	Obra	A IZP-DGODU-LP-PN-O-185-22	GOIBA CONSTRUCCIONES SA DE CV	ALCALDIA IZTAPALAPA	36220688.96	36220688.96
1379	DIF220402155204	Obra	A IZP-DGODU-AD-PN-S-212-22	TOGLE CONSTRUCCIONES SUPERVISION Y PROYECTOS DE OBRA SA DE CV	ALCALDIA IZTAPALAPA	1811624.22	1811624.22
1380	DIF220402155243	Obra	A IZP-DGODU-LP-PN-O-187-22	VIDERE INFRAESTRUCTURA SA DE CV	ALCALDIA IZTAPALAPA	25076795.61	25076795.61
1381	DIF220402159422	Adquisiciones	A IZP-DGODU-AD-PN-S-035-22	SANDALU SUPERVISION Y CONSTRUCCIONES SA DE CV	ALCALDIA IZTAPALAPA	90805.21	90805.21
1382	DIF220402159422	Obra	A IZP-DGODU-LP-PN-O-074-22	PROYECTOS Y DESARROLLOS PADIIRA SA DE CV	ALCALDIA IZTAPALAPA	1802710.56	1802710.56
1383	DIF220402155248	Obra	A IZP-DGODU-LP-PN-O-187-22	VIDERE INFRAESTRUCTURA SA DE CV	ALCALDIA IZTAPALAPA	25076795.61	25076795.61
1384	DIF220402157536	Obra	A IZP-DGODU-LP-PN-O-185-22	GOIBA CONSTRUCCIONES SA DE CV	ALCALDIA IZTAPALAPA	36220688.96	36220688.96
1385	DIF220402157536	Obra	A IZP-DGODU-AD-PN-S-212-22	TOGLE CONSTRUCCIONES SUPERVISION Y PROYECTOS DE OBRA SA DE CV	ALCALDIA IZTAPALAPA	1811624.22	1811624.22
1386	DIF220402154578	Obra	A IZP-DGODU-LP-PN-O-186-22	LORD ARQUITECTOS SA DE CV	ALCALDIA IZTAPALAPA	25238155.10	25238155.10
1387	DIF220402155876	Obra	XO-DGODU-L-OP-LP-020-22	FORZA ECOSISTEMAS, S.A DE C.V.	ALCALDIA XOCHIMILCO	10889380.43	10889380.43
1388	DIF220402159455	Obra	A IZP-DGODU-LP-PN-O-072-22	LAO ARQUITECTOS SA DE CV	ALCALDIA IZTAPALAPA	2882785.69	2882785.69
1389	DIF220402159455	Obra	A IZP-DGODU-AD-PN-S-033-22	SANDALU SUPERVISION Y CONSTRUCCIONES SA DE CV	ALCALDIA IZTAPALAPA	395881.85	395881.85
1390	DIF220402159473	Obra	A IZP-DGODU-AD-PN-S-033-22	SANDALU SUPERVISION Y CONSTRUCCIONES SA DE CV	ALCALDIA IZTAPALAPA	395881.85	395881.85
1391	DIF220402159473	Obra	A IZP-DGODU-LP-PN-O-072-22	LAO ARQUITECTOS SA DE CV	ALCALDIA IZTAPALAPA	2882785.69	2882785.69
1392	DIF220402154593	Adquisiciones	A IZP-DGODU-AD-PN-S-213-22	TEPEHUANI CONSTRUCTORES SA DE CV	ALCALDIA IZTAPALAPA	1264680.31	1264680.31
1393	DIF220402154593	Obra	A IZP-DGODU-LP-PN-O-186-22	LORD ARQUITECTOS SA DE CV	ALCALDIA IZTAPALAPA	25238155.10	25238155.10
1394	DIF220402155411	Adquisiciones	A IZP-DGODU-AD-PN-S-213-22	TEPEHUANI CONSTRUCTORES SA DE CV	ALCALDIA IZTAPALAPA	1264680.31	1264680.31
1395	DIF220402155411	Obra	A IZP-DGODU-LP-PN-O-186-22	LORD ARQUITECTOS SA DE CV	ALCALDIA IZTAPALAPA	25238155.10	25238155.10
1396	DIF220402154614	Obra	A IZP-DGODU-LP-PN-O-185-22	GOIBA CONSTRUCCIONES SA DE CV	ALCALDIA IZTAPALAPA	36220688.96	36220688.96
1397	DIF220402154614	Obra	A IZP-DGODU-AD-PN-S-212-22	TOGLE CONSTRUCCIONES SUPERVISION Y PROYECTOS DE OBRA SA DE CV	ALCALDIA IZTAPALAPA	1811624.22	1811624.22
1398	DIF220402154654	Obra	A IZP-DGODU-AD-PN-S-212-22	TOGLE CONSTRUCCIONES SUPERVISION Y PROYECTOS DE OBRA SA DE CV	ALCALDIA IZTAPALAPA	1811624.22	1811624.22
1399	DIF220402154654	Obra	A IZP-DGODU-LP-PN-O-185-22	GOIBA CONSTRUCCIONES SA DE CV	ALCALDIA IZTAPALAPA	36220688.96	36220688.96
1400	DIF220402159072	Obra	A IZP-DGODU-LP-PN-O-075-22	YOSEKS SA DE CV	ALCALDIA IZTAPALAPA	2438840.76	2438840.76
1401	DIF220402159072	Obra	A IZP-DGODU-AD-PN-S-036-22	GRUPO RAQSOON VERHEM DE MEXICO SA DE CV	ALCALDIA IZTAPALAPA	223468.44	223468.44
1402	DIF220402159074	Obra	A IZP-DGODU-AD-PN-S-036-22	GRUPO RAQSOON VERHEM DE MEXICO SA DE CV	ALCALDIA IZTAPALAPA	223468.44	223468.44
1403	DIF220402159074	Obra	A IZP-DGODU-LP-PN-O-075-22	YOSEKS SA DE CV	ALCALDIA IZTAPALAPA	2438840.76	2438840.76
1404	DIF220402159076	Obra	A IZP-DGODU-LP-PN-O-075-22	YOSEKS SA DE CV	ALCALDIA IZTAPALAPA	2438840.76	2438840.76



No.	FOLIO	TIPO DE OBRA	NUMERO	CONTRATISTA	CONVOCANTE	MONTO	MONTO MODIFICADO
1405	DIF220402159076	Obra	A IZP-DGODU-AD-PN-S-036-22	GRUPO RAQSOON VERHEM DE MEXICO SA DE CV	ALCALDIA IZTAPALAPA	223468.44	223468.44
1406	DIF220402159084	Obra	A IZP-DGODU-LP-PN-O-075-22	YOSEKS SA DE CV	ALCALDIA IZTAPALAPA	2438840.76	2438840.76
1407	DIF220402159084	Obra	A IZP-DGODU-AD-PN-S-036-22	GRUPO RAQSOON VERHEM DE MEXICO SA DE CV	ALCALDIA IZTAPALAPA	223468.44	223468.44
1408	DIF220402154666	Adquisiciones	A IZP-DGODU-AD-PN-S-213-22	TEPEHUANI CONSTRUCTORES SA DE CV	ALCALDIA IZTAPALAPA	1264680.31	1264680.31
1409	DIF220402154666	Obra	A IZP-DGODU-LP-PN-O-186-22	LORD ARQUITECTOS SA DE CV	ALCALDIA IZTAPALAPA	25238155.10	25238155.10
1410	DIF220402154676	Adquisiciones	A IZP-DGODU-AD-PN-S-213-22	TEPEHUANI CONSTRUCTORES SA DE CV	ALCALDIA IZTAPALAPA	1264680.31	1264680.31
1411	DIF220402154676	Obra	A IZP-DGODU-LP-PN-O-186-22	LORD ARQUITECTOS SA DE CV	ALCALDIA IZTAPALAPA	25238155.10	25238155.10
1412	DIF220402159085	Obra	A IZP-DGODU-LP-PN-O-075-22	YOSEKS SA DE CV	ALCALDIA IZTAPALAPA	2438840.76	2438840.76
1413	DIF220402159085	Obra	A IZP-DGODU-AD-PN-S-036-22	GRUPO RAQSOON VERHEM DE MEXICO SA DE CV	ALCALDIA IZTAPALAPA	223468.44	223468.44
1414	DIF220402159546	Obra	A IZP-DGODU-AD-PN-S-033-22	SANDALU SUPERVISION Y CONSTRUCCIONES SA DE CV	ALCALDIA IZTAPALAPA	395881.85	395881.85
1415	DIF220402159546	Obra	A IZP-DGODU-LP-PN-O-071-22	CEYDE INGENIEROS CONSULTORES Y CONSTRUCTORES, SA DE CV	ALCALDIA IZTAPALAPA	5012883.33	5012883.33
1416	DIF220402154687	Adquisiciones	A IZP-DGODU-AD-PN-S-213-22	TEPEHUANI CONSTRUCTORES SA DE CV	ALCALDIA IZTAPALAPA	1264680.31	1264680.31
1417	DIF220402154687	Obra	A IZP-DGODU-LP-PN-O-186-22	LORD ARQUITECTOS SA DE CV	ALCALDIA IZTAPALAPA	25238155.10	25238155.10
1418	DIF220402154691	Adquisiciones	A IZP-DGODU-AD-PN-S-213-22	TEPEHUANI CONSTRUCTORES SA DE CV	ALCALDIA IZTAPALAPA	1264680.31	1264680.31
1419	DIF220402154691	Obra	A IZP-DGODU-LP-PN-O-186-22	LORD ARQUITECTOS SA DE CV	ALCALDIA IZTAPALAPA	25238155.10	25238155.10
1420	DIF220402159559	Obra	A IZP-DGODU-LP-PN-O-071-22	CEYDE INGENIEROS CONSULTORES Y CONSTRUCTORES, SA DE CV	ALCALDIA IZTAPALAPA	5012883.33	5012883.33
1421	DIF220402159559	Obra	A IZP-DGODU-AD-PN-S-033-22	SANDALU SUPERVISION Y CONSTRUCCIONES SA DE CV	ALCALDIA IZTAPALAPA	395881.85	395881.85
1422	DIF220402159605	Obra	A IZP-DGODU-LP-PN-O-073-22	LUIS RENE CANUL CASTELLANOS	ALCALDIA IZTAPALAPA	4556296.77	4556296.77
1423	DIF220402159605	Obra	A IZP-DGODU-AD-PN-S-034-22	GRUPO CAZA 68 SA DE CV	ALCALDIA IZTAPALAPA	234859.30	234859.30
1424	DIF220402159608	Obra	A IZP-DGODU-LP-PN-O-073-22	LUIS RENE CANUL CASTELLANOS	ALCALDIA IZTAPALAPA	4556296.77	4556296.77
1425	DIF220402159608	Obra	A IZP-DGODU-AD-PN-S-034-22	GRUPO CAZA 68 SA DE CV	ALCALDIA IZTAPALAPA	234859.30	234859.30
1426	DIF220402154714	Adquisiciones	A IZP-DGODU-AD-PN-S-213-22	TEPEHUANI CONSTRUCTORES SA DE CV	ALCALDIA IZTAPALAPA	1264680.31	1264680.31
1427	DIF220402154714	Obra	A IZP-DGODU-LP-PN-O-186-22	LORD ARQUITECTOS SA DE CV	ALCALDIA IZTAPALAPA	25238155.10	25238155.10
1428	DIF220402154730	Obra	A IZP-DGODU-AD-PN-S-212-22	TOGLE CONSTRUCCIONES SUPERVISION Y PROYECTOS DE OBRA SA DE CV	ALCALDIA IZTAPALAPA	1811624.22	1811624.22
1429	DIF220402154730	Obra	A IZP-DGODU-LP-PN-O-185-22	GOIBA CONSTRUCCIONES SA DE CV	ALCALDIA IZTAPALAPA	36220688.96	36220688.96
1430	DIF220402154731	Obra	A IZP-DGODU-LP-PN-O-185-22	GOIBA CONSTRUCCIONES SA DE CV	ALCALDIA IZTAPALAPA	36220688.96	36220688.96
1431	DIF220402154731	Obra	A IZP-DGODU-AD-PN-S-212-22	TOGLE CONSTRUCCIONES SUPERVISION Y PROYECTOS DE OBRA SA DE CV	ALCALDIA IZTAPALAPA	1811624.22	1811624.22
1432	DIF220402159161	Obra	A IZP-DGODU-LP-PN-O-075-22	YOSEKS SA DE CV	ALCALDIA IZTAPALAPA	2438840.76	2438840.76
1433	DIF220402159161	Obra	A IZP-DGODU-AD-PN-S-036-22	GRUPO RAQSOON VERHEM DE MEXICO SA DE CV	ALCALDIA IZTAPALAPA	223468.44	223468.44
1434	DIF220402159176	Obra	A IZP-DGODU-AD-PN-S-036-22	GRUPO RAQSOON VERHEM DE MEXICO SA DE CV	ALCALDIA IZTAPALAPA	223468.44	223468.44
1435	DIF220402159176	Obra	A IZP-DGODU-LP-PN-O-075-22	YOSEKS SA DE CV	ALCALDIA IZTAPALAPA	2438840.76	2438840.76
1436	DIF220402159183	Obra	A IZP-DGODU-LP-PN-O-075-22	YOSEKS SA DE CV	ALCALDIA IZTAPALAPA	2438840.76	2438840.76
1437	DIF220402159183	Obra	A IZP-DGODU-AD-PN-S-036-22	GRUPO RAQSOON VERHEM DE MEXICO SA DE CV	ALCALDIA IZTAPALAPA	223468.44	223468.44
1438	DIF220402154744	Adquisiciones	A IZP-DGODU-AD-PN-S-213-22	TEPEHUANI CONSTRUCTORES SA DE CV	ALCALDIA IZTAPALAPA	1264680.31	1264680.31
1439	DIF220402154744	Obra	A IZP-DGODU-LP-PN-O-186-22	LORD ARQUITECTOS SA DE CV	ALCALDIA IZTAPALAPA	25238155.10	25238155.10
1440	DIF220402159187	Obra	A IZP-DGODU-LP-PN-O-075-22	YOSEKS SA DE CV	ALCALDIA IZTAPALAPA	2438840.76	2438840.76
1441	DIF220402159187	Obra	A IZP-DGODU-AD-PN-S-036-22	GRUPO RAQSOON VERHEM DE MEXICO SA DE CV	ALCALDIA IZTAPALAPA	223468.44	223468.44
1442	DIF220402159199	Obra	A IZP-DGODU-LP-PN-O-075-22	YOSEKS SA DE CV	ALCALDIA IZTAPALAPA	2438840.76	2438840.76
1443	DIF220402159199	Obra	A IZP-DGODU-AD-PN-S-036-22	GRUPO RAQSOON VERHEM DE MEXICO SA DE CV	ALCALDIA IZTAPALAPA	223468.44	223468.44
1444	DIF220402154762	Obra	A IZP-DGODU-AD-PN-S-212-22	TOGLE CONSTRUCCIONES SUPERVISION Y PROYECTOS DE OBRA SA DE CV	ALCALDIA IZTAPALAPA	1811624.22	1811624.22
1445	DIF220402154762	Obra	A IZP-DGODU-LP-PN-O-185-22	GOIBA CONSTRUCCIONES SA DE CV	ALCALDIA IZTAPALAPA	36220688.96	36220688.96
1446	DIF220402154771	Obra	A IZP-DGODU-LP-PN-O-185-22	GOIBA CONSTRUCCIONES SA DE CV	ALCALDIA IZTAPALAPA	36220688.96	36220688.96
1447	DIF220402154771	Obra	A IZP-DGODU-AD-PN-S-212-22	TOGLE CONSTRUCCIONES SUPERVISION Y PROYECTOS DE OBRA SA DE CV	ALCALDIA IZTAPALAPA	1811624.22	1811624.22
1448	DIF220402154778	Obra	A IZP-DGODU-AD-PN-S-212-22	TOGLE CONSTRUCCIONES SUPERVISION Y PROYECTOS DE OBRA SA DE CV	ALCALDIA IZTAPALAPA	1811624.22	1811624.22
1449	DIF220402154778	Obra	A IZP-DGODU-LP-PN-O-185-22	GOIBA CONSTRUCCIONES SA DE CV	ALCALDIA IZTAPALAPA	36220688.96	36220688.96
1450	DIF220402156360	Obra	A IZP-DGODU-LP-PN-O-185-22	GOIBA CONSTRUCCIONES SA DE CV	ALCALDIA IZTAPALAPA	36220688.96	36220688.96
1451	DIF220402156360	Obra	A IZP-DGODU-AD-PN-S-212-22	TOGLE CONSTRUCCIONES SUPERVISION Y PROYECTOS DE OBRA SA DE CV	ALCALDIA IZTAPALAPA	1811624.22	1811624.22
1452	DIF220402156366	Obra	A IZP-DGODU-LP-PN-O-185-22	GOIBA CONSTRUCCIONES SA DE CV	ALCALDIA IZTAPALAPA	36220688.96	36220688.96
1453	DIF220402156366	Obra	A IZP-DGODU-AD-PN-S-212-22	TOGLE CONSTRUCCIONES SUPERVISION Y PROYECTOS DE OBRA SA DE CV	ALCALDIA IZTAPALAPA	1811624.22	1811624.22
1454	DIF220402159219	Obra	A IZP-DGODU-AD-PN-S-036-22	GRUPO RAQSOON VERHEM DE MEXICO SA DE CV	ALCALDIA IZTAPALAPA	223468.44	223468.44
1455	DIF220402159219	Obra	A IZP-DGODU-LP-PN-O-076-22	INGENIERIA ESPECIALIZADA EDUMER SA DE CV	ALCALDIA IZTAPALAPA	2000534.98	2000534.98
1456	DIF220402159230	Obra	A IZP-DGODU-LP-PN-O-076-22	INGENIERIA ESPECIALIZADA EDUMER SA DE CV	ALCALDIA IZTAPALAPA	2000534.98	2000534.98
1457	DIF220402159230	Obra	A IZP-DGODU-AD-PN-S-036-22	GRUPO RAQSOON VERHEM DE MEXICO SA DE CV	ALCALDIA IZTAPALAPA	223468.44	223468.44



No.	FOLIO	TIPO DE OBRA	NUMERO	CONTRATISTA	CONVOCANTE	MONTO	MONTO MODIFICADO
1458	DIF220402154793	Obra	A IZP-DGODU-LP-PN-O-185-22	GOIBA CONSTRUCCIONES SA DE CV	ALCALDIA IZTAPALAPA	36220688.96	36220688.96
1459	DIF220402154793	Obra	A IZP-DGODU-AD-PN-S-212-22	TOGLE CONSTRUCCIONES SUPERVISION Y PROYECTOS DE OBRA SA DE CV	ALCALDIA IZTAPALAPA	1811624.22	1811624.22
1460	DIF220402159239	Obra	A IZP-DGODU-LP-PN-O-076-22	INGENIERIA ESPECIALIZADA EDUMER SA DE CV	ALCALDIA IZTAPALAPA	2000534.98	2000534.98
1461	DIF220402159239	Obra	A IZP-DGODU-AD-PN-S-036-22	GRUPO RAQSOON VERHEM DE MEXICO SA DE CV	ALCALDIA IZTAPALAPA	223468.44	223468.44
1462	DIF220402154410	Obra	02 CD 14 20 C.E.P. 0104 1 22	GAYTA GRUPO CONSTRUCTOR, S.A DE C.V.	ALCALDIA TLALPAN	5996353.98	6000000.00
1463	DIF220402154897	Adquisiciones	A IZP-DGODU-AD-PN-S-213-22	TEPEHUANI CONSTRUCTORES SA DE CV	ALCALDIA IZTAPALAPA	1264680.31	1264680.31
1464	DIF220402154897	Obra	A IZP-DGODU-LP-PN-O-186-22	LORD ARQUITECTOS SA DE CV	ALCALDIA IZTAPALAPA	25238155.10	25238155.10
1465	DIF220402177294	Adquisiciones	IZTP/DGA/LPN/288/2022	INDUSTRIAS SOLA BASIC SA DE CV	ALCALDIA IZTAPALAPA	109566964.00	109566964.00
1466	DIF220402177536	Adquisiciones	IZTP/DGA/LPN/287/2022	CAPTURA CARBONO SA DE CV	ALCALDIA IZTAPALAPA	20433036.00	20433036.00
1467	DIF220402177542	Adquisiciones	IZTP/DGA/LPN/287/2022	CAPTURA CARBONO SA DE CV	ALCALDIA IZTAPALAPA	20433036.00	20433036.00
1468	DIF220402175284	Adquisiciones	IZTP/DGA/LPN/288/2022	INDUSTRIAS SOLA BASIC SA DE CV	ALCALDIA IZTAPALAPA	109566964.00	109566964.00
1469	DIF220402177545	Adquisiciones	IZTP/DGA/LPN/287/2022	CAPTURA CARBONO SA DE CV	ALCALDIA IZTAPALAPA	20433036.00	20433036.00
1470	DIF220402177552	Adquisiciones	IZTP/DGA/LPN/287/2022	CAPTURA CARBONO SA DE CV	ALCALDIA IZTAPALAPA	20433036.00	20433036.00
1471	DIF220402177558	Adquisiciones	IZTP/DGA/LPN/287/2022	CAPTURA CARBONO SA DE CV	ALCALDIA IZTAPALAPA	20433036.00	20433036.00
1472	DIF220402177564	Adquisiciones	IZTP/DGA/LPN/287/2022	CAPTURA CARBONO SA DE CV	ALCALDIA IZTAPALAPA	20433036.00	20433036.00
1473	DIF220402177572	Adquisiciones	IZTP/DGA/LPN/287/2022	CAPTURA CARBONO SA DE CV	ALCALDIA IZTAPALAPA	20433036.00	20433036.00
1474	DIF220402177575	Adquisiciones	IZTP/DGA/LPN/287/2022	CAPTURA CARBONO SA DE CV	ALCALDIA IZTAPALAPA	20433036.00	20433036.00
1475	DIF220402177589	Adquisiciones	IZTP/DGA/LPN/287/2022	CAPTURA CARBONO SA DE CV	ALCALDIA IZTAPALAPA	20433036.00	20433036.00
1476	DIF220402177591	Adquisiciones	IZTP/DGA/LPN/287/2022	CAPTURA CARBONO SA DE CV	ALCALDIA IZTAPALAPA	20433036.00	20433036.00
1477	DIF220402177599	Adquisiciones	IZTP/DGA/LPN/287/2022	CAPTURA CARBONO SA DE CV	ALCALDIA IZTAPALAPA	20433036.00	20433036.00
1478	DIF220402177601	Adquisiciones	IZTP/DGA/LPN/287/2022	CAPTURA CARBONO SA DE CV	ALCALDIA IZTAPALAPA	20433036.00	20433036.00
1479	DIF220402177603	Adquisiciones	IZTP/DGA/LPN/287/2022	CAPTURA CARBONO SA DE CV	ALCALDIA IZTAPALAPA	20433036.00	20433036.00
1480	DIF220402177607	Adquisiciones	IZTP/DGA/LPN/287/2022	CAPTURA CARBONO SA DE CV	ALCALDIA IZTAPALAPA	20433036.00	20433036.00
1481	DIF220402177617	Adquisiciones	IZTP/DGA/LPN/287/2022	CAPTURA CARBONO SA DE CV	ALCALDIA IZTAPALAPA	20433036.00	20433036.00
1482	DIF220402177618	Adquisiciones	IZTP/DGA/LPN/287/2022	CAPTURA CARBONO SA DE CV	ALCALDIA IZTAPALAPA	20433036.00	20433036.00
1483	DIF220402177620	Adquisiciones	IZTP/DGA/LPN/287/2022	CAPTURA CARBONO SA DE CV	ALCALDIA IZTAPALAPA	20433036.00	20433036.00
1484	DIF220402177624	Adquisiciones	IZTP/DGA/LPN/287/2022	CAPTURA CARBONO SA DE CV	ALCALDIA IZTAPALAPA	20433036.00	20433036.00
1485	DIF220402177632	Adquisiciones	IZTP/DGA/LPN/287/2022	CAPTURA CARBONO SA DE CV	ALCALDIA IZTAPALAPA	20433036.00	20433036.00
1486	DIF220402177634	Adquisiciones	IZTP/DGA/LPN/287/2022	CAPTURA CARBONO SA DE CV	ALCALDIA IZTAPALAPA	20433036.00	20433036.00
1487	DIF220402177644	Adquisiciones	IZTP/DGA/LPN/287/2022	CAPTURA CARBONO SA DE CV	ALCALDIA IZTAPALAPA	20433036.00	20433036.00
1488	DIF220402177645	Adquisiciones	IZTP/DGA/LPN/287/2022	CAPTURA CARBONO SA DE CV	ALCALDIA IZTAPALAPA	20433036.00	20433036.00
1489	DIF220402177647	Adquisiciones	IZTP/DGA/LPN/287/2022	CAPTURA CARBONO SA DE CV	ALCALDIA IZTAPALAPA	20433036.00	20433036.00
1490	DIF220402177648	Adquisiciones	IZTP/DGA/LPN/287/2022	CAPTURA CARBONO SA DE CV	ALCALDIA IZTAPALAPA	20433036.00	20433036.00
1491	DIF220402177655	Adquisiciones	IZTP/DGA/LPN/287/2022	CAPTURA CARBONO SA DE CV	ALCALDIA IZTAPALAPA	20433036.00	20433036.00
1492	DIF220402177656	Adquisiciones	IZTP/DGA/LPN/287/2022	CAPTURA CARBONO SA DE CV	ALCALDIA IZTAPALAPA	20433036.00	20433036.00
1493	DIF220402177659	Adquisiciones	IZTP/DGA/LPN/287/2022	CAPTURA CARBONO SA DE CV	ALCALDIA IZTAPALAPA	20433036.00	20433036.00
1494	DIF220402177661	Adquisiciones	IZTP/DGA/LPN/287/2022	CAPTURA CARBONO SA DE CV	ALCALDIA IZTAPALAPA	20433036.00	20433036.00
1495	DIF220402177662	Adquisiciones	IZTP/DGA/LPN/287/2022	CAPTURA CARBONO SA DE CV	ALCALDIA IZTAPALAPA	20433036.00	20433036.00
1496	DIF220402174896	Adquisiciones	IZTP/DGA/LPN/288/2022	INDUSTRIAS SOLA BASIC SA DE CV	ALCALDIA IZTAPALAPA	109566964.00	109566964.00
1497	DIF220402177672	Adquisiciones	IZTP/DGA/LPN/287/2022	CAPTURA CARBONO SA DE CV	ALCALDIA IZTAPALAPA	20433036.00	20433036.00
1498	DIF220402177680	Adquisiciones	IZTP/DGA/LPN/287/2022	CAPTURA CARBONO SA DE CV	ALCALDIA IZTAPALAPA	20433036.00	20433036.00
1499	DIF220402174917	Adquisiciones	IZTP/DGA/LPN/288/2022	INDUSTRIAS SOLA BASIC SA DE CV	ALCALDIA IZTAPALAPA	109566964.00	109566964.00
1500	DIF220402177689	Adquisiciones	IZTP/DGA/LPN/287/2022	CAPTURA CARBONO SA DE CV	ALCALDIA IZTAPALAPA	20433036.00	20433036.00
1501	DIF220402177694	Adquisiciones	IZTP/DGA/LPN/287/2022	CAPTURA CARBONO SA DE CV	ALCALDIA IZTAPALAPA	20433036.00	20433036.00
1502	DIF220402177696	Adquisiciones	IZTP/DGA/LPN/287/2022	CAPTURA CARBONO SA DE CV	ALCALDIA IZTAPALAPA	20433036.00	20433036.00
1503	DIF220402177699	Adquisiciones	IZTP/DGA/LPN/287/2022	CAPTURA CARBONO SA DE CV	ALCALDIA IZTAPALAPA	20433036.00	20433036.00
1504	DIF220402177703	Adquisiciones	IZTP/DGA/LPN/287/2022	CAPTURA CARBONO SA DE CV	ALCALDIA IZTAPALAPA	20433036.00	20433036.00
1505	DIF220402177707	Adquisiciones	IZTP/DGA/LPN/287/2022	CAPTURA CARBONO SA DE CV	ALCALDIA IZTAPALAPA	20433036.00	20433036.00
1506	DIF220402177709	Adquisiciones	IZTP/DGA/LPN/287/2022	CAPTURA CARBONO SA DE CV	ALCALDIA IZTAPALAPA	20433036.00	20433036.00
1507	DIF220402177710	Adquisiciones	IZTP/DGA/LPN/287/2022	CAPTURA CARBONO SA DE CV	ALCALDIA IZTAPALAPA	20433036.00	20433036.00
1508	DIF220402177711	Adquisiciones	IZTP/DGA/LPN/287/2022	CAPTURA CARBONO SA DE CV	ALCALDIA IZTAPALAPA	20433036.00	20433036.00
1509	DIF220402174929	Adquisiciones	IZTP/DGA/LPN/288/2022	INDUSTRIAS SOLA BASIC SA DE CV	ALCALDIA IZTAPALAPA	109566964.00	109566964.00
1510	DIF220402174943	Adquisiciones	IZTP/DGA/LPN/288/2022	INDUSTRIAS SOLA BASIC SA DE CV	ALCALDIA IZTAPALAPA	109566964.00	109566964.00
1511	DIF220402177719	Adquisiciones	IZTP/DGA/LPN/287/2022	CAPTURA CARBONO SA DE CV	ALCALDIA IZTAPALAPA	20433036.00	20433036.00
1512	DIF220402174952	Adquisiciones	IZTP/DGA/LPN/288/2022	INDUSTRIAS SOLA BASIC SA DE CV	ALCALDIA IZTAPALAPA	109566964.00	109566964.00
1513	DIF220402174955	Adquisiciones	IZTP/DGA/LPN/288/2022	INDUSTRIAS SOLA BASIC SA DE CV	ALCALDIA IZTAPALAPA	109566964.00	109566964.00
1514	DIF220402174956	Adquisiciones	IZTP/DGA/LPN/288/2022	INDUSTRIAS SOLA BASIC SA DE CV	ALCALDIA IZTAPALAPA	109566964.00	109566964.00
1515	DIF220402174962	Adquisiciones	IZTP/DGA/LPN/288/2022	INDUSTRIAS SOLA BASIC SA DE CV	ALCALDIA IZTAPALAPA	109566964.00	109566964.00
1516	DIF220402174988	Adquisiciones	IZTP/DGA/LPN/288/2022	INDUSTRIAS SOLA BASIC SA DE CV	ALCALDIA IZTAPALAPA	109566964.00	109566964.00
1517	DIF220402174997	Adquisiciones	IZTP/DGA/LPN/288/2022	INDUSTRIAS SOLA BASIC SA DE CV	ALCALDIA IZTAPALAPA	109566964.00	109566964.00
1518	DIF220402175006	Adquisiciones	IZTP/DGA/LPN/288/2022	INDUSTRIAS SOLA BASIC SA DE CV	ALCALDIA IZTAPALAPA	109566964.00	109566964.00
1519	DIF220402175011	Adquisiciones	IZTP/DGA/LPN/288/2022	INDUSTRIAS SOLA BASIC SA DE CV	ALCALDIA IZTAPALAPA	109566964.00	109566964.00
1520	DIF220402175032	Adquisiciones	IZTP/DGA/LPN/288/2022	INDUSTRIAS SOLA BASIC SA DE CV	ALCALDIA IZTAPALAPA	109566964.00	109566964.00



No.	FOLIO	TIPO DE OBRA	NUMERO	CONTRATISTA	CONVOCANTE	MONTO	MONTO MODIFICADO
1585	DIF220402174613	Adquisiciones	IZTP/DGALPN/288/2022	INDUSTRIAS SOLA BASIC SA DE CV	ALCALDIA IZTAPALAPA	109566964.00	109566964.00
1586	DIF220402174615	Adquisiciones	IZTP/DGALPN/288/2022	INDUSTRIAS SOLA BASIC SA DE CV	ALCALDIA IZTAPALAPA	109566964.00	109566964.00
1587	DIF220402174619	Adquisiciones	IZTP/DGALPN/288/2022	INDUSTRIAS SOLA BASIC SA DE CV	ALCALDIA IZTAPALAPA	109566964.00	109566964.00
1588	DIF220402174621	Adquisiciones	IZTP/DGALPN/288/2022	INDUSTRIAS SOLA BASIC SA DE CV	ALCALDIA IZTAPALAPA	109566964.00	109566964.00
1589	DIF220402177232	Adquisiciones	IZTP/DGALPN/288/2022	INDUSTRIAS SOLA BASIC SA DE CV	ALCALDIA IZTAPALAPA	109566964.00	109566964.00
1590	DIF220402177980	Adquisiciones	IZTP/DGALPN/287/2022	CAPTURA CARBONO SA DE CV	ALCALDIA IZTAPALAPA	20433036.00	20433036.00
1591	DIF220402177987	Adquisiciones	IZTP/DGALPN/287/2022	CAPTURA CARBONO SA DE CV	ALCALDIA IZTAPALAPA	20433036.00	20433036.00
1592	DIF220402178664	Obra	A IZP-DGODU-LP-PN-O-023-22	INDUSTRIAS SOLA BASIC SA DE CV	ALCALDIA IZTAPALAPA	24792334.63	24792334.63
1593	DIF220402178664	Obra	A IZP-DGODU-IR-PN-S-021-22	RICARDO DANIEL YAÑEZ SANCHEZ	ALCALDIA IZTAPALAPA	1234909.25	1575029.59
1594	DIF220402174631	Adquisiciones	IZTP/DGALPN/288/2022	INDUSTRIAS SOLA BASIC SA DE CV	ALCALDIA IZTAPALAPA	109566964.00	109566964.00
1595	DIF220402174635	Adquisiciones	IZTP/DGALPN/288/2022	INDUSTRIAS SOLA BASIC SA DE CV	ALCALDIA IZTAPALAPA	109566964.00	109566964.00
1596	DIF220402174642	Adquisiciones	IZTP/DGALPN/288/2022	INDUSTRIAS SOLA BASIC SA DE CV	ALCALDIA IZTAPALAPA	109566964.00	109566964.00
1597	DIF220402174645	Adquisiciones	IZTP/DGALPN/288/2022	INDUSTRIAS SOLA BASIC SA DE CV	ALCALDIA IZTAPALAPA	109566964.00	109566964.00
1598	DIF220402174646	Adquisiciones	IZTP/DGALPN/288/2022	INDUSTRIAS SOLA BASIC SA DE CV	ALCALDIA IZTAPALAPA	109566964.00	109566964.00
1599	DIF220402177299	Adquisiciones	IZTP/DGALPN/288/2022	INDUSTRIAS SOLA BASIC SA DE CV	ALCALDIA IZTAPALAPA	109566964.00	109566964.00
1600	DIF220402177315	Adquisiciones	IZTP/DGALPN/288/2022	INDUSTRIAS SOLA BASIC SA DE CV	ALCALDIA IZTAPALAPA	109566964.00	109566964.00
1601	DIF220402178681	Obra	A IZP-DGODU-IR-PN-S-021-22	RICARDO DANIEL YAÑEZ SANCHEZ	ALCALDIA IZTAPALAPA	1234909.25	1575029.59
1602	DIF220402178681	Obra	A IZP-DGODU-LP-PN-O-023-22	INDUSTRIAS SOLA BASIC SA DE CV	ALCALDIA IZTAPALAPA	24792334.63	24792334.63
1603	DIF220402142481	Servicios	SIBSO/CRMS/079/2022	ARQUITECTURA DE INGENIERIA, S.A. DE C.V.	Secretaría de Inclusión y Bienestar Social	3987863.67	3987863.67
1604	DIF220402169499	Adquisiciones	IZTP/DGALPN/288/2022	INDUSTRIAS SOLA BASIC SA DE CV	ALCALDIA IZTAPALAPA	109566964.00	109566964.00
1605	DIF220302123748	Obra	AC-DGOPSU-LP-O-037-2022	CONSTRUCTORA VARAZZE, S.A.DEC.V.	GOBIERNO DE LA CIUDAD DE MÉXICO	6707262.09	7780424.02
1606	DIF220402201217	Adquisiciones	DGAF/DCCM/ADC/255/2022	FIGLIO MEX, S.A.	ALCALDIA AZCAPOTZALCO	516302.08	516302.08
1607	DIF220302124106	Obra	AC-DGOPSU-AD-O-043-2022	CR44, S.A. DE C.V	GOBIERNO DE LA CIUDAD DE MÉXICO	4234172.86	4911640.52
1608	DIF220302124155	Obra	AC-DGOPSU-AD-O-043-2022	CR44, S.A. DE C.V	GOBIERNO DE LA CIUDAD DE MÉXICO	4234172.86	4911640.52
1609	DIF220302119428	Obra	AC-DGOPSU-AD-O-043-2022	CR44, S.A. DE C.V	GOBIERNO DE LA CIUDAD DE MÉXICO	4234172.86	4911640.52
1610	DIF220302119175	Obra	AC-DGOPSU-LP-O-037-2022	CONSTRUCTORA VARAZZE, S.A.DEC.V.	GOBIERNO DE LA CIUDAD DE MÉXICO	6707262.09	7780424.02
1611	DIF220302119155	Obra	AC-DGOPSU-AD-O-043-2022	CR44, S.A. DE C.V	GOBIERNO DE LA CIUDAD DE MÉXICO	4234172.86	4911640.52
1612	DIF220302119137	Obra	AC-DGOPSU-LP-O-037-2022	CONSTRUCTORA VARAZZE, S.A.DEC.V.	GOBIERNO DE LA CIUDAD DE MÉXICO	6707262.09	7780424.02
1613	DIF220302122712	Obra	AC-DGOPSU-LP-O-037-2022	CONSTRUCTORA VARAZZE, S.A.DEC.V.	GOBIERNO DE LA CIUDAD DE MÉXICO	6707262.09	7780424.02
1614	DIF220302125118	Obra	AC-DGOPSU-LP-O-039-2022	LUIS RENÉ CANUL CASTELLANOS	GOBIERNO DE LA CIUDAD DE MÉXICO	6264799.61	7267167.55
1615	DIF220302122902	Obra	AC-DGOPSU-LP-O-039-2022	LUIS RENÉ CANUL CASTELLANOS	GOBIERNO DE LA CIUDAD DE MÉXICO	6264799.61	7267167.55
1616	DIF220302124549	Obra	AC-DGOPSU-LP-O-039-2022	LUIS RENÉ CANUL CASTELLANOS	GOBIERNO DE LA CIUDAD DE MÉXICO	6264799.61	7267167.55
1617	DIF220302119451	Obra	AC-DGOPSU-AD-O-026-2022	COMERCIALIZADORA DE MÉXICO, S.A. DE C.V	GOBIERNO DE LA CIUDAD DE MÉXICO	12740803.74	14779332.34
1618	DIF220402200670	Obra	AA/DGODUyS/AD/048/2022	DISTRIBUIDORA SAN, S.A. DE C.V.	ALCALDIA AZCAPOTZALCO	700000.00	700000.00
1619	DIF220402200398	Obra	SDGM-GOM-AD-2-30/22	PEGUT CONSTRUCCIONES S.A. DE C.V.	SISTEMA DE TRANSPORTE COLECTIVO	49157398.42	49949800.01
1620	DIF220402170139	Adquisiciones	IZTP/DGALPN/288/2022	INDUSTRIAS SOLA BASIC SA DE CV	ALCALDIA IZTAPALAPA	109566964.00	109566964.00
1621	DIF220402170911	Adquisiciones	IZTP/DGALPN/288/2022	INDUSTRIAS SOLA BASIC SA DE CV	ALCALDIA IZTAPALAPA	109566964.00	109566964.00
1622	DIF220402169657	Obra	02 CD07 20 043 1 2022	GREENCON SA. DE CV.	GOBIERNO DE LA CIUDAD DE MÉXICO	6714738.61	6714738.61
1623	DIF220402170240	Adquisiciones	IZTP/DGALPN/288/2022	INDUSTRIAS SOLA BASIC SA DE CV	ALCALDIA IZTAPALAPA	109566964.00	109566964.00
1624	DIF220402171255	Adquisiciones	IZTP/DGALPN/288/2022	INDUSTRIAS SOLA BASIC SA DE CV	ALCALDIA IZTAPALAPA	109566964.00	109566964.00
1625	DIF220402170265	Adquisiciones	IZTP/DGALPN/288/2022	INDUSTRIAS SOLA BASIC SA DE CV	ALCALDIA IZTAPALAPA	109566964.00	109566964.00
1626	DIF220402172498	Adquisiciones	IZTP/DGALPN/288/2022	INDUSTRIAS SOLA BASIC SA DE CV	ALCALDIA IZTAPALAPA	109566964.00	109566964.00
1627	DIF220402169962	Adquisiciones	IZTP/DGALPN/288/2022	INDUSTRIAS SOLA BASIC SA DE CV	ALCALDIA IZTAPALAPA	109566964.00	109566964.00
1628	DIF220402170524	Adquisiciones	IZTP/DGALPN/288/2022	INDUSTRIAS SOLA BASIC SA DE CV	ALCALDIA IZTAPALAPA	109566964.00	109566964.00
1629	DIF220402170974	Adquisiciones	IZTP/DGALPN/288/2022	INDUSTRIAS SOLA BASIC SA DE CV	ALCALDIA IZTAPALAPA	109566964.00	109566964.00
1630	DIF220402201738	Adquisiciones	DGAF/DCCM/AD/245/2022	TOTAL PARTS AND COMPONENTS, S.A. DE C.V.	ALCALDIA AZCAPOTZALCO	3693038.64	3693038.64
1631	DIF220402205141	Obra	AMC-DGODU-AD-110-2022	ARQUITECTURA MONUMENTAL S.A DE C.V.	LA MAGDALENA CONTRERAS	4500000.00	4500000.00
1632	DIF220402159564	Obra	A IZP-DGODU-LP-PN-O-071-22	CEYDE INGENIEROS CONSULTORES Y CONSTRUCTORES, SA DE CV	ALCALDIA IZTAPALAPA	5012883.33	5012883.33
1633	DIF220402159564	Obra	A IZP-DGODU-AD-PN-S-033-22	SANDALU SUPERVISION Y CONSTRUCCIONES SA DE CV	ALCALDIA IZTAPALAPA	395881.85	395881.85
1634	DIF220302125156	Obra	AC-DGOPSU-LP-O-037-2022	CONSTRUCTORA VARAZZE, S.A.DEC.V.	GOBIERNO DE LA CIUDAD DE MÉXICO	6707262.09	7780424.02
1635	DIF220402177698	Adquisiciones	IZTP/DGALPN/287/2022	CAPTURA CARBONO SA DE CV	ALCALDIA IZTAPALAPA	20433036.00	20433036.00
1636	DIF220402177720	Adquisiciones	IZTP/DGALPN/287/2022	CAPTURA CARBONO SA DE CV	ALCALDIA IZTAPALAPA	20433036.00	20433036.00
1637	DIF220402177340	Adquisiciones	IZTP/DGALPN/287/2022	CAPTURA CARBONO SA DE CV	ALCALDIA IZTAPALAPA	20433036.00	20433036.00
1638	DIF210402027289	Obra	ATL-ADO-031-L-OB-111-21	CEC URBANIKAI, S.A. DE C.V.	ALCALDIA TLALPAN	10033279.00	10033279.00
1639	DIF220202071476	Servicios	IZTP/DGA/2LPN/233/2022	CANO VERA URBANISMO Y ARQUITECTURA S.A DE C.V	ALCALDIA IZTAPALAPA	884510.67	884510.67
1640	DIF220202077863	Obra	ABJ-LP-013-2022	COMERCIALIZADORA KD, S. A. DE C. V.	ALCALDIA BENITO JUAREZ	4834254.96	5000000.00
1641	DIF220202077927	Obra	ABJ-LP-013-2022	COMERCIALIZADORA KD, S. A. DE C. V.	ALCALDIA BENITO JUAREZ	4834254.96	5000000.00
1642	DIF220202078453	Obra	ABJ-LP-014-2022	GRUPO EFEM S. A. DE C. V.	ALCALDIA BENITO JUAREZ	4819861.13	5000000.00
1643	DIF220302126897	Servicios	02 CD07 20 4P 0138 1 22	CONSULTORÍA Y EDIFICACIÓN MEGAR, SA. DE CV.	GOBIERNO DE LA CIUDAD DE MÉXICO /ALCALDIA GUSTAVO A. MADERO	13372110.65	13372110.65



No.	FOLIO	TIPO DE OBRA	NUMERO	CONTRATISTA	CONVOCANTE	MONTO	MONTO MODIFICADO
1644	DIF220302126053	Servicios	02 CD07 2O 4P 0138 1 22	CONSULTORÍA Y EDIFICACIÓN MEGAR, SA. DE CV.	GOBIERNO DE LA CIUDAD DE MÉXICO /ALCALDÍA GUSTAVO A. MADERO	13372110.65	13372110.65
1645	DIF220302127606	Servicios	02 CD07 2O 4P 0138 1 22	CONSULTORÍA Y EDIFICACIÓN MEGAR, SA. DE CV.	GOBIERNO DE LA CIUDAD DE MÉXICO /ALCALDÍA GUSTAVO A. MADERO	13372110.65	13372110.65
1646	DIF220302127611	Servicios	02 CD07 2O 4P 0138 1 22	CONSULTORÍA Y EDIFICACIÓN MEGAR, SA. DE CV.	GOBIERNO DE LA CIUDAD DE MÉXICO /ALCALDÍA GUSTAVO A. MADERO	13372110.65	13372110.65
1647	DIF220302124541	Obra	AC-DGOPSU-AD-O-043-2022	CR44, S.A. DE C.V	GOBIERNO DE LA CIUDAD DE MÉXICO	4234172.86	4911640.52
1648	DIF220302125369	Servicios	02 CD07 2O 4P 0137 1 22	MANTENIMIENTO Y CONSTRUCCIONES JJJ. SA. DE CV.	GOBIERNO DE LA CIUDAD DE MÉXICO /ALCALDÍA GUSTAVO A. MADERO	13512110.65	13512110.65
1649	DIF220302125375	Servicios	02 CD07 2O 4P 0137 1 22	MANTENIMIENTO Y CONSTRUCCIONES JJJ. SA. DE CV.	GOBIERNO DE LA CIUDAD DE MÉXICO /ALCALDÍA GUSTAVO A. MADERO	13512110.65	13512110.65
1650	DIF220302125386	Servicios	02 CD07 2O 4P 0137 1 22	MANTENIMIENTO Y CONSTRUCCIONES JJJ. SA. DE CV.	GOBIERNO DE LA CIUDAD DE MÉXICO /ALCALDÍA GUSTAVO A. MADERO	13512110.65	13512110.65
1651	DIF220302125390	Servicios	02 CD07 2O 4P 0137 1 22	MANTENIMIENTO Y CONSTRUCCIONES JJJ. SA. DE CV.	GOBIERNO DE LA CIUDAD DE MÉXICO /ALCALDÍA GUSTAVO A. MADERO	13512110.65	13512110.65
1652	DIF220302126189	Servicios	02 CD07 2O 4P 0138 1 22	CONSULTORÍA Y EDIFICACIÓN MEGAR, SA. DE CV.	GOBIERNO DE LA CIUDAD DE MÉXICO /ALCALDÍA GUSTAVO A. MADERO	13372110.65	13372110.65
1653	DIF220302127728	Obra	ABJ-LP-014-2022	GRUPO EFEM S. A. DE C. V.	ALCALDIA BENITO JUAREZ	4819861.13	5000000.00
1654	DIF220302125394	Servicios	02 CD07 2O 4P 0137 1 22	MANTENIMIENTO Y CONSTRUCCIONES JJJ. SA. DE CV.	GOBIERNO DE LA CIUDAD DE MÉXICO /ALCALDÍA GUSTAVO A. MADERO	13512110.65	13512110.65
1655	DIF220302125396	Servicios	02 CD07 2O 4P 0138 1 22	CONSULTORÍA Y EDIFICACIÓN MEGAR, SA. DE CV.	GOBIERNO DE LA CIUDAD DE MÉXICO /ALCALDÍA GUSTAVO A. MADERO	13372110.65	13372110.65
1656	DIF220302125409	Servicios	02 CD07 2O 4P 0138 1 22	CONSULTORÍA Y EDIFICACIÓN MEGAR, SA. DE CV.	GOBIERNO DE LA CIUDAD DE MÉXICO /ALCALDÍA GUSTAVO A. MADERO	13372110.65	13372110.65
1657	DIF220302126215	Servicios	02 CD07 2O 4P 0137 1 22	MANTENIMIENTO Y CONSTRUCCIONES JJJ. SA. DE CV.	GOBIERNO DE LA CIUDAD DE MÉXICO /ALCALDÍA GUSTAVO A. MADERO	13512110.65	13512110.65
1658	DIF220302126224	Servicios	02 CD07 2O 4P 0137 1 22	MANTENIMIENTO Y CONSTRUCCIONES JJJ. SA. DE CV.	GOBIERNO DE LA CIUDAD DE MÉXICO /ALCALDÍA GUSTAVO A. MADERO	13512110.65	13512110.65
1659	DIF220302126959	Servicios	02 CD07 2O 4P 0138 1 22	CONSULTORÍA Y EDIFICACIÓN MEGAR, SA. DE CV.	GOBIERNO DE LA CIUDAD DE MÉXICO /ALCALDÍA GUSTAVO A. MADERO	13372110.65	13372110.65
1660	DIF220302125214	Servicios	IZTP/DGA/IR/319/2022	COMERCIALIZADORA KD SA DE CV	ALCALDIA IZTAPALAPA	1715542.43	1715542.43
1661	DIF220302125423	Servicios	02 CD07 2O 4P 0138 1 22	CONSULTORÍA Y EDIFICACIÓN MEGAR, SA. DE CV.	GOBIERNO DE LA CIUDAD DE MÉXICO /ALCALDÍA GUSTAVO A. MADERO	13372110.65	13372110.65
1662	DIF220302125424	Servicios	02 CD07 2O 4P 0137 1 22	MANTENIMIENTO Y CONSTRUCCIONES JJJ. SA. DE CV.	GOBIERNO DE LA CIUDAD DE MÉXICO /ALCALDÍA GUSTAVO A. MADERO	13512110.65	13512110.65
1663	DIF220302125436	Servicios	02 CD07 2O 4P 0137 1 22	MANTENIMIENTO Y CONSTRUCCIONES JJJ. SA. DE CV.	GOBIERNO DE LA CIUDAD DE MÉXICO /ALCALDÍA GUSTAVO A. MADERO	13512110.65	13512110.65
1664	DIF220302126243	Servicios	02 CD07 2O 4P 0137 1 22	MANTENIMIENTO Y CONSTRUCCIONES JJJ. SA. DE CV.	GOBIERNO DE LA CIUDAD DE MÉXICO /ALCALDÍA GUSTAVO A. MADERO	13512110.65	13512110.65
1665	DIF220302126983	Servicios	02 CD07 2O 4P 0138 1 22	CONSULTORÍA Y EDIFICACIÓN MEGAR, SA. DE CV.	GOBIERNO DE LA CIUDAD DE MÉXICO /ALCALDÍA GUSTAVO A. MADERO	13372110.65	13372110.65
1666	DIF220302126985	Servicios	02 CD07 2O 4P 0138 1 22	CONSULTORÍA Y EDIFICACIÓN MEGAR, SA. DE CV.	GOBIERNO DE LA CIUDAD DE MÉXICO /ALCALDÍA GUSTAVO A. MADERO	13372110.65	13372110.65
1667	DIF220302127376	Servicios	02 CD07 2O 4P 0138 1 22	CONSULTORÍA Y EDIFICACIÓN MEGAR, SA. DE CV.	GOBIERNO DE LA CIUDAD DE MÉXICO /ALCALDÍA GUSTAVO A. MADERO	13372110.65	13372110.65
1668	DIF220302124904	Obra	AC-DGOPSU-AD-O-043-2022	CR44, S.A. DE C.V	GOBIERNO DE LA CIUDAD DE MÉXICO	4234172.86	4911640.52
1669	DIF220302119456	Obra	AC-DGOPSU-AD-O-026-2022	COMERCONSTRUYE DE MÉXICO, S.A. DE C.V	GOBIERNO DE LA CIUDAD DE MÉXICO	12740803.74	14779332.34
1670	DIF220302127450	Servicios	02 CD07 2O 4P 0137 1 22	MANTENIMIENTO Y CONSTRUCCIONES JJJ. SA. DE CV.	GOBIERNO DE LA CIUDAD DE MÉXICO /ALCALDÍA GUSTAVO A. MADERO	13512110.65	13512110.65
1671	DIF220302126739	Servicios	02 CD07 2O 4P 0137 1 22	MANTENIMIENTO Y CONSTRUCCIONES JJJ. SA. DE CV.	GOBIERNO DE LA CIUDAD DE MÉXICO /ALCALDÍA GUSTAVO A. MADERO	13512110.65	13512110.65
1672	DIF220302124638	Obra	AC-DGOPSU-LP-O-037-2022	CONSTRUCTORA VARAZZE, S.A.DEC.V.	GOBIERNO DE LA CIUDAD DE MÉXICO	6707262.09	7780424.02
1673	DIF220302124641	Obra	AC-DGOPSU-AD-O-026-2022	COMERCONSTRUYE DE MÉXICO, S.A. DE C.V	GOBIERNO DE LA CIUDAD DE MÉXICO	12740803.74	14779332.34
1674	DIF220302124644	Obra	AC-DGOPSU-AD-O-026-2022	COMERCONSTRUYE DE MÉXICO, S.A. DE C.V	GOBIERNO DE LA CIUDAD DE MÉXICO	12740803.74	14779332.34
1675	DIF220302124647	Obra	AC-DGOPSU-LP-O-037-2022	CONSTRUCTORA VARAZZE, S.A.DEC.V.	GOBIERNO DE LA CIUDAD DE MÉXICO	6707262.09	7780424.02
1676	DIF220302124652	Obra	AC-DGOPSU-AD-O-026-2022	COMERCONSTRUYE DE MÉXICO, S.A. DE C.V	GOBIERNO DE LA CIUDAD DE MÉXICO	12740803.74	14779332.34
1677	DIF220302124653	Obra	AC-DGOPSU-LP-O-037-2022	CONSTRUCTORA VARAZZE, S.A.DEC.V.	GOBIERNO DE LA CIUDAD DE MÉXICO	6707262.09	7780424.02
1678	DIF220302125030	Obra	AC-DGOPSU-LP-O-039-2022	LUIS RENÉ CANUL CASTELLANOS	GOBIERNO DE LA CIUDAD DE MÉXICO	6264799.61	7267167.55
1679	DIF220302125031	Obra	AC-DGOPSU-AD-O-043-2022	CR44, S.A. DE C.V	GOBIERNO DE LA CIUDAD DE MÉXICO	4234172.86	4911640.52
1680	DIF220302126754	Servicios	02 CD07 2O 4P 0137 1 22	MANTENIMIENTO Y CONSTRUCCIONES JJJ. SA. DE CV.	GOBIERNO DE LA CIUDAD DE MÉXICO /ALCALDÍA GUSTAVO A. MADERO	13512110.65	13512110.65
1681	DIF220302126771	Servicios	02 CD07 2O 4P 0137 1 22	MANTENIMIENTO Y CONSTRUCCIONES JJJ. SA. DE CV.	GOBIERNO DE LA CIUDAD DE MÉXICO /ALCALDÍA GUSTAVO A. MADERO	13512110.65	13512110.65



No.	FOLIO	TIPO DE OBRA	NUMERO	CONTRATISTA	CONVOCANTE	MONTO	MONTO MODIFICADO
1682	DIF220302127534	Servicios	02 CD07 2O 4P 0137 1 22	MANTENIMIENTO Y CONSTRUCCIONES JJJ. SA. DE CV.	GOBIERNO DE LA CIUDAD DE MÉXICO /ALCALDÍA GUSTAVO A. MADERO	13512110.65	13512110.65
1683	DIF220302125073	Obra	AC-DGOPSU-AD-O-026-2022	COMERCONSTRUYE DE MÉXICO, S.A. DE C.V	GOBIERNO DE LA CIUDAD DE MÉXICO	12740803.74	14779332.34
1684	DIF220302126071	Servicios	02 CD07 2O 4P 0137 1 22	MANTENIMIENTO Y CONSTRUCCIONES JJJ. SA. DE CV.	GOBIERNO DE LA CIUDAD DE MÉXICO /ALCALDÍA GUSTAVO A. MADERO	13512110.65	13512110.65
1685	DIF220302126781	Servicios	02 CD07 2O 4P 0137 1 22	MANTENIMIENTO Y CONSTRUCCIONES JJJ. SA. DE CV.	GOBIERNO DE LA CIUDAD DE MÉXICO /ALCALDÍA GUSTAVO A. MADERO	13512110.65	13512110.65
1686	DIF220302126788	Servicios	02 CD07 2O 4P 0138 1 22	CONSULTORÍA Y EDIFICACIÓN MEGAR, SA. DE CV.	GOBIERNO DE LA CIUDAD DE MÉXICO /ALCALDÍA GUSTAVO A. MADERO	13372110.65	13372110.65
1687	DIF220302126792	Servicios	02 CD07 2O 4P 0138 1 22	CONSULTORÍA Y EDIFICACIÓN MEGAR, SA. DE CV.	GOBIERNO DE LA CIUDAD DE MÉXICO /ALCALDÍA GUSTAVO A. MADERO	13372110.65	13372110.65
1688	DIF220302127537	Servicios	02 CD07 2O 4P 0137 1 22	MANTENIMIENTO Y CONSTRUCCIONES JJJ. SA. DE CV.	GOBIERNO DE LA CIUDAD DE MÉXICO /ALCALDÍA GUSTAVO A. MADERO	13512110.65	13512110.65
1689	DIF220302124434	Obra	AC-DGOPSU-AD-O-043-2022	CR44, S.A. DE C.V	GOBIERNO DE LA CIUDAD DE MÉXICO	4234172.86	4911640.52
1690	DIF220302126091	Servicios	02 CD07 2O 4P 0138 1 22	CONSULTORÍA Y EDIFICACIÓN MEGAR, SA. DE CV.	GOBIERNO DE LA CIUDAD DE MÉXICO /ALCALDÍA GUSTAVO A. MADERO	13372110.65	13372110.65
1691	DIF220302126803	Servicios	02 CD07 2O 4P 0138 1 22	CONSULTORÍA Y EDIFICACIÓN MEGAR, SA. DE CV.	GOBIERNO DE LA CIUDAD DE MÉXICO /ALCALDÍA GUSTAVO A. MADERO	13372110.65	13372110.65
1692	DIF220302126810	Servicios	02 CD07 2O 4P 0138 1 22	CONSULTORÍA Y EDIFICACIÓN MEGAR, SA. DE CV.	GOBIERNO DE LA CIUDAD DE MÉXICO /ALCALDÍA GUSTAVO A. MADERO	13372110.65	13372110.65
1693	DIF220302126816	Servicios	02 CD07 2O 4P 0138 1 22	CONSULTORÍA Y EDIFICACIÓN MEGAR, SA. DE CV.	GOBIERNO DE LA CIUDAD DE MÉXICO /ALCALDÍA GUSTAVO A. MADERO	13372110.65	13372110.65
1694	DIF220302126819	Servicios	02 CD07 2O 4P 0138 1 22	CONSULTORÍA Y EDIFICACIÓN MEGAR, SA. DE CV.	GOBIERNO DE LA CIUDAD DE MÉXICO /ALCALDÍA GUSTAVO A. MADERO	13372110.65	13372110.65
1695	DIF220302126846	Servicios	02 CD07 2O 4P 0138 1 22	CONSULTORÍA Y EDIFICACIÓN MEGAR, SA. DE CV.	GOBIERNO DE LA CIUDAD DE MÉXICO /ALCALDÍA GUSTAVO A. MADERO	13372110.65	13372110.65
1696	DIF220302126847	Servicios	02 CD07 2O 4P 0138 1 22	CONSULTORÍA Y EDIFICACIÓN MEGAR, SA. DE CV.	GOBIERNO DE LA CIUDAD DE MÉXICO /ALCALDÍA GUSTAVO A. MADERO	13372110.65	13372110.65
1697	DIF220302127623	Obra	ABJ-LP-013-2022	COMERCIALIZADORA KD, S. A. DE C. V.	ALCALDIA BENITO JUAREZ	4834254.96	5000000.00
1698	DIF220302127625	Obra	ABJ-LP-014-2022	GRUPO EFEM S. A. DE C. V.	ALCALDIA BENITO JUAREZ	4819861.13	5000000.00
1699	DIF220302128037	Obra	ABJ-LP-014-2022	GRUPO EFEM S. A. DE C. V.	ALCALDIA BENITO JUAREZ	4819861.13	5000000.00
1700	DIF220302126854	Servicios	02 CD07 2O 4P 0138 1 22	CONSULTORÍA Y EDIFICACIÓN MEGAR, SA. DE CV.	GOBIERNO DE LA CIUDAD DE MÉXICO /ALCALDÍA GUSTAVO A. MADERO	13372110.65	13372110.65
1701	DIF220302126030	Servicios	02 CD07 2O 4P 0138 1 22	CONSULTORÍA Y EDIFICACIÓN MEGAR, SA. DE CV.	GOBIERNO DE LA CIUDAD DE MÉXICO /ALCALDÍA GUSTAVO A. MADERO	13372110.65	13372110.65
1702	DIF220302126033	Servicios	02 CD07 2O 4P 0138 1 22	CONSULTORÍA Y EDIFICACIÓN MEGAR, SA. DE CV.	GOBIERNO DE LA CIUDAD DE MÉXICO /ALCALDÍA GUSTAVO A. MADERO	13372110.65	13372110.65
1703	DIF220302126037	Servicios	02 CD07 2O 4P 0137 1 22	MANTENIMIENTO Y CONSTRUCCIONES JJJ. SA. DE CV.	GOBIERNO DE LA CIUDAD DE MÉXICO /ALCALDÍA GUSTAVO A. MADERO	13512110.65	13512110.65
1704	DIF220302124520	Obra	AC-DGOPSU-LP-O-039-2022	LUIS RENÉ CANUL CASTELLANOS	GOBIERNO DE LA CIUDAD DE MÉXICO	6264799.61	7267167.55
1705	DIF220302124523	Obra	AC-DGOPSU-AD-O-026-2022	COMERCONSTRUYE DE MÉXICO, S.A. DE C.V	GOBIERNO DE LA CIUDAD DE MÉXICO	12740803.74	14779332.34
1706	DIF220302119192	Obra	AC-DGOPSU-AD-O-026-2022	COMERCONSTRUYE DE MÉXICO, S.A. DE C.V	GOBIERNO DE LA CIUDAD DE MÉXICO	12740803.74	14779332.34
1707	DIF220302119193	Obra	AC-DGOPSU-AD-O-026-2022	COMERCONSTRUYE DE MÉXICO, S.A. DE C.V	GOBIERNO DE LA CIUDAD DE MÉXICO	12740803.74	14779332.34
1708	DIF220302119211	Obra	AC-DGOPSU-LP-O-039-2022	LUIS RENÉ CANUL CASTELLANOS	GOBIERNO DE LA CIUDAD DE MÉXICO	6264799.61	7267167.55
1709	DIF220302109056	Obra	XO-DGODU-L-OP-LP-020-22	FORZA ECOSISTEMAS, S.A DE C.V.	ALCALDIA XOCHIMILCO	10889380.43	10889380.43
1710	DIF220302109059	Obra	XO-DGODU-L-OP-LP-020-22	FORZA ECOSISTEMAS, S.A DE C.V.	ALCALDIA XOCHIMILCO	10889380.43	10889380.43
1711	DIF220302109070	Obra	XO-DGODU-L-OP-LP-020-22	FORZA ECOSISTEMAS, S.A DE C.V.	ALCALDIA XOCHIMILCO	10889380.43	10889380.43
1712	DIF220302128592	Servicios	IZTP/DGA/IR/319/2022	COMERCIALIZADORA KD SA DE CV	ALCALDIA IZTAPALAPA	1715542.43	1715542.43
1713	DIF220302125438	Servicios	02 CD07 2O 4P 0137 1 22	MANTENIMIENTO Y CONSTRUCCIONES JJJ. SA. DE CV.	GOBIERNO DE LA CIUDAD DE MÉXICO /ALCALDÍA GUSTAVO A. MADERO	13512110.65	13512110.65
1714	DIF220302126735	Servicios	02 CD07 2O 4P 0137 1 22	MANTENIMIENTO Y CONSTRUCCIONES JJJ. SA. DE CV.	GOBIERNO DE LA CIUDAD DE MÉXICO /ALCALDÍA GUSTAVO A. MADERO	13512110.65	13512110.65
1715	DIF220302128228	Obra	ABJ-LP-014-2022	GRUPO EFEM S. A. DE C. V.	ALCALDIA BENITO JUAREZ	4819861.13	5000000.00
1716	DIF220302128268	Obra	ABJ-LP-010-2022	CONSTRUCCION E INSTALACIÓN DE INFRAESSTRUCTURA URBANA S.A DE C.V.	ALCALDIA BENITO JUAREZ	14912768.16	15000000.00
1717	DIF220302128360	Obra	ABJ-LP-010-2022	CONSTRUCCION E INSTALACIÓN DE INFRAESSTRUCTURA URBANA S.A DE C.V.	ALCALDIA BENITO JUAREZ	14912768.16	15000000.00
1718	DIF220302128382	Obra	ABJ-LP-010-2022	CONSTRUCCION E INSTALACIÓN DE INFRAESSTRUCTURA URBANA S.A DE C.V.	ALCALDIA BENITO JUAREZ	14912768.16	15000000.00
1719	DIF220402162257	Servicios	02 CD07 2O 4P 0138 1 22	CONSULTORÍA Y EDIFICACIÓN MEGAR, SA. DE CV.	GOBIERNO DE LA CIUDAD DE MÉXICO /ALCALDÍA GUSTAVO A. MADERO	13372110.65	13372110.65
1720	DIF220402166450	Obra	AC-DGOPSU-AD-O-026-2022	COMERCONSTRUYE DE MÉXICO, S.A. DE C.V	GOBIERNO DE LA CIUDAD DE MÉXICO	12740803.74	14779332.34
1721	DIF220402166459	Obra	AC-DGOPSU-LP-O-039-2022	LUIS RENÉ CANUL CASTELLANOS	GOBIERNO DE LA CIUDAD DE MÉXICO	6264799.61	7267167.55



No.	FOLIO	TIPO DE OBRA	NUMERO	CONTRATISTA	CONVOCANTE	MONTO	MONTO MODIFICADO
1774	DIF220402163023	Servicios	02 CD07 20 4P 0137 1 22	MANTENIMIENTO Y CONSTRUCCIONES JJJ. SA. DE CV.	GOBIERNO DE LA CIUDAD DE MÉXICO /ALCALDÍA GUSTAVO A. MADERO	13512110.65	13512110.65
1775	DIF220402166437	Obra	AC-DGOPSU-LP-O-037-2022	CONSTRUCTORA VARAZZE, S.A.DEC.V.	GOBIERNO DE LA CIUDAD DE MÉXICO	6707262.09	7780424.02
1776	DIF220402166439	Obra	AC-DGOPSU-AD-O-026-2022	COMERCONSTRUYE DE MÉXICO, S.A. DE C.V	GOBIERNO DE LA CIUDAD DE MÉXICO	12740803.74	14779332.34
1777	DIF220402166442	Obra	AC-DGOPSU-AD-O-043-2022	CR44, S.A. DE C.V	GOBIERNO DE LA CIUDAD DE MÉXICO	4234172.86	4911640.52
1778	DIF220402166444	Obra	AC-DGOPSU-AD-O-043-2022	CR44, S.A. DE C.V	GOBIERNO DE LA CIUDAD DE MÉXICO	4234172.86	4911640.52
1779	DIF220402166445	Obra	AC-DGOPSU-LP-O-039-2022	LUIS RENÉ CANUL CASTELLANOS	GOBIERNO DE LA CIUDAD DE MÉXICO	6264799.61	7267167.55
1780	DIF220402166449	Obra	AC-DGOPSU-LP-O-039-2022	LUIS RENÉ CANUL CASTELLANOS	GOBIERNO DE LA CIUDAD DE MÉXICO	6264799.61	7267167.55
1781	DIF220402166507	Obra	AC-DGOPSU-AD-O-026-2022	COMERCONSTRUYE DE MÉXICO, S.A. DE C.V	GOBIERNO DE LA CIUDAD DE MÉXICO	12740803.74	14779332.34
1782	DIF220402166510	Obra	AC-DGOPSU-AD-O-026-2022	COMERCONSTRUYE DE MÉXICO, S.A. DE C.V	GOBIERNO DE LA CIUDAD DE MÉXICO	12740803.74	14779332.34
1783	DIF220402166513	Obra	AC-DGOPSU-AD-O-026-2022	COMERCONSTRUYE DE MÉXICO, S.A. DE C.V	GOBIERNO DE LA CIUDAD DE MÉXICO	12740803.74	14779332.34
1784	DIF220402166600	Obra	AC-DGOPSU-AD-O-043-2022	CR44, S.A. DE C.V	GOBIERNO DE LA CIUDAD DE MÉXICO	4234172.86	4911640.52
1785	DIF220402167058	Obra	AC-DGOPSU-LP-O-037-2022	CONSTRUCTORA VARAZZE, S.A.DEC.V.	GOBIERNO DE LA CIUDAD DE MÉXICO	6707262.09	7780424.02
1786	DIF220402167061	Obra	AC-DGOPSU-LP-O-039-2022	LUIS RENÉ CANUL CASTELLANOS	GOBIERNO DE LA CIUDAD DE MÉXICO	6264799.61	7267167.55
1787	DIF220402167063	Obra	AC-DGOPSU-LP-O-039-2022	LUIS RENÉ CANUL CASTELLANOS	GOBIERNO DE LA CIUDAD DE MÉXICO	6264799.61	7267167.55
1788	DIF220402167068	Obra	AC-DGOPSU-LP-O-037-2022	CONSTRUCTORA VARAZZE, S.A.DEC.V.	GOBIERNO DE LA CIUDAD DE MÉXICO	6707262.09	7780424.02
1789	DIF220402163031	Servicios	02 CD07 20 4P 0138 1 22	CONSULTORÍA Y EDIFICACIÓN MEGAR, SA. DE CV.	GOBIERNO DE LA CIUDAD DE MÉXICO /ALCALDÍA GUSTAVO A. MADERO	13372110.65	13372110.65
1790	DIF220402163043	Servicios	02 CD07 20 4P 0137 1 22	MANTENIMIENTO Y CONSTRUCCIONES JJJ. SA. DE CV.	GOBIERNO DE LA CIUDAD DE MÉXICO /ALCALDÍA GUSTAVO A. MADERO	13512110.65	13512110.65
1791	DIF220402163069	Servicios	02 CD07 20 4P 0137 1 22	MANTENIMIENTO Y CONSTRUCCIONES JJJ. SA. DE CV.	GOBIERNO DE LA CIUDAD DE MÉXICO /ALCALDÍA GUSTAVO A. MADERO	13512110.65	13512110.65
1792	DIF220402163077	Servicios	02 CD07 20 4P 0137 1 22	MANTENIMIENTO Y CONSTRUCCIONES JJJ. SA. DE CV.	GOBIERNO DE LA CIUDAD DE MÉXICO /ALCALDÍA GUSTAVO A. MADERO	13512110.65	13512110.65
1793	DIF220402163086	Servicios	02 CD07 20 4P 0137 1 22	MANTENIMIENTO Y CONSTRUCCIONES JJJ. SA. DE CV.	GOBIERNO DE LA CIUDAD DE MÉXICO /ALCALDÍA GUSTAVO A. MADERO	13512110.65	13512110.65
1794	DIF220402166605	Obra	AC-DGOPSU-AD-O-026-2022	COMERCONSTRUYE DE MÉXICO, S.A. DE C.V	GOBIERNO DE LA CIUDAD DE MÉXICO	12740803.74	14779332.34
1795	DIF220402166606	Obra	AC-DGOPSU-AD-O-026-2022	COMERCONSTRUYE DE MÉXICO, S.A. DE C.V	GOBIERNO DE LA CIUDAD DE MÉXICO	12740803.74	14779332.34
1796	DIF220402166609	Obra	AC-DGOPSU-AD-O-026-2022	COMERCONSTRUYE DE MÉXICO, S.A. DE C.V	GOBIERNO DE LA CIUDAD DE MÉXICO	12740803.74	14779332.34
1797	DIF220402166612	Obra	AC-DGOPSU-AD-O-043-2022	CR44, S.A. DE C.V	GOBIERNO DE LA CIUDAD DE MÉXICO	4234172.86	4911640.52
1798	DIF220402166621	Obra	AC-DGOPSU-AD-O-026-2022	COMERCONSTRUYE DE MÉXICO, S.A. DE C.V	GOBIERNO DE LA CIUDAD DE MÉXICO	12740803.74	14779332.34
1799	DIF220402167095	Obra	AC-DGOPSU-LP-O-039-2022	LUIS RENÉ CANUL CASTELLANOS	GOBIERNO DE LA CIUDAD DE MÉXICO	6264799.61	7267167.55
1800	DIF220402167099	Obra	AC-DGOPSU-AD-O-043-2022	CR44, S.A. DE C.V	GOBIERNO DE LA CIUDAD DE MÉXICO	4234172.86	4911640.52
1801	DIF220402163050	Servicios	02 CD07 20 4P 0137 1 22	MANTENIMIENTO Y CONSTRUCCIONES JJJ. SA. DE CV.	GOBIERNO DE LA CIUDAD DE MÉXICO /ALCALDÍA GUSTAVO A. MADERO	13512110.65	13512110.65
1802	DIF220402163092	Servicios	02 CD07 20 4P 0137 1 22	MANTENIMIENTO Y CONSTRUCCIONES JJJ. SA. DE CV.	GOBIERNO DE LA CIUDAD DE MÉXICO /ALCALDÍA GUSTAVO A. MADERO	13512110.65	13512110.65
1803	DIF220402163101	Servicios	02 CD07 20 4P 0137 1 22	MANTENIMIENTO Y CONSTRUCCIONES JJJ. SA. DE CV.	GOBIERNO DE LA CIUDAD DE MÉXICO /ALCALDÍA GUSTAVO A. MADERO	13512110.65	13512110.65
1804	DIF220402166626	Obra	AC-DGOPSU-AD-O-026-2022	COMERCONSTRUYE DE MÉXICO, S.A. DE C.V	GOBIERNO DE LA CIUDAD DE MÉXICO	12740803.74	14779332.34
1805	DIF220402166627	Obra	AC-DGOPSU-AD-O-026-2022	COMERCONSTRUYE DE MÉXICO, S.A. DE C.V	GOBIERNO DE LA CIUDAD DE MÉXICO	12740803.74	14779332.34
1806	DIF220402166632	Obra	AC-DGOPSU-AD-O-026-2022	COMERCONSTRUYE DE MÉXICO, S.A. DE C.V	GOBIERNO DE LA CIUDAD DE MÉXICO	12740803.74	14779332.34
1807	DIF220402166634	Obra	AC-DGOPSU-AD-O-043-2022	CR44, S.A. DE C.V	GOBIERNO DE LA CIUDAD DE MÉXICO	4234172.86	4911640.52
1808	DIF220402166637	Obra	AC-DGOPSU-AD-O-026-2022	COMERCONSTRUYE DE MÉXICO, S.A. DE C.V	GOBIERNO DE LA CIUDAD DE MÉXICO	12740803.74	14779332.34
1809	DIF220402166638	Obra	AC-DGOPSU-AD-O-026-2022	COMERCONSTRUYE DE MÉXICO, S.A. DE C.V	GOBIERNO DE LA CIUDAD DE MÉXICO	12740803.74	14779332.34
1810	DIF220402166641	Obra	AC-DGOPSU-LP-O-039-2022	LUIS RENÉ CANUL CASTELLANOS	GOBIERNO DE LA CIUDAD DE MÉXICO	6264799.61	7267167.55
1811	DIF220402166643	Obra	AC-DGOPSU-AD-O-026-2022	COMERCONSTRUYE DE MÉXICO, S.A. DE C.V	GOBIERNO DE LA CIUDAD DE MÉXICO	12740803.74	14779332.34
1812	DIF220402167107	Obra	AC-DGOPSU-LP-O-037-2022	CONSTRUCTORA VARAZZE, S.A.DEC.V.	GOBIERNO DE LA CIUDAD DE MÉXICO	6707262.09	7780424.02
1813	DIF220402163126	Servicios	02 CD07 20 4P 0137 1 22	MANTENIMIENTO Y CONSTRUCCIONES JJJ. SA. DE CV.	GOBIERNO DE LA CIUDAD DE MÉXICO /ALCALDÍA GUSTAVO A. MADERO	13512110.65	13512110.65
1814	DIF220402166651	Obra	AC-DGOPSU-AD-O-026-2022	COMERCONSTRUYE DE MÉXICO, S.A. DE C.V	GOBIERNO DE LA CIUDAD DE MÉXICO	12740803.74	14779332.34
1815	DIF220402166653	Obra	AC-DGOPSU-AD-O-026-2022	COMERCONSTRUYE DE MÉXICO, S.A. DE C.V	GOBIERNO DE LA CIUDAD DE MÉXICO	12740803.74	14779332.34
1816	DIF220402166655	Obra	AC-DGOPSU-AD-O-026-2022	COMERCONSTRUYE DE MÉXICO, S.A. DE C.V	GOBIERNO DE LA CIUDAD DE MÉXICO	12740803.74	14779332.34
1817	DIF220402166656	Obra	AC-DGOPSU-AD-O-026-2022	COMERCONSTRUYE DE MÉXICO, S.A. DE C.V	GOBIERNO DE LA CIUDAD DE MÉXICO	12740803.74	14779332.34
1818	DIF220402166658	Obra	AC-DGOPSU-AD-O-026-2022	COMERCONSTRUYE DE MÉXICO, S.A. DE C.V	GOBIERNO DE LA CIUDAD DE MÉXICO	12740803.74	14779332.34
1819	DIF220402166661	Obra	AC-DGOPSU-LP-O-039-2022	LUIS RENÉ CANUL CASTELLANOS	GOBIERNO DE LA CIUDAD DE MÉXICO	6264799.61	7267167.55
1820	DIF220402166662	Obra	AC-DGOPSU-LP-O-039-2022	LUIS RENÉ CANUL CASTELLANOS	GOBIERNO DE LA CIUDAD DE MÉXICO	6264799.61	7267167.55
1821	DIF220402166663	Obra	AC-DGOPSU-AD-O-043-2022	CR44, S.A. DE C.V	GOBIERNO DE LA CIUDAD DE MÉXICO	4234172.86	4911640.52
1822	DIF220402166666	Obra	AC-DGOPSU-LP-O-039-2022	LUIS RENÉ CANUL CASTELLANOS	GOBIERNO DE LA CIUDAD DE MÉXICO	6264799.61	7267167.55
1823	DIF220402166668	Obra	AC-DGOPSU-AD-O-043-2022	CR44, S.A. DE C.V	GOBIERNO DE LA CIUDAD DE MÉXICO	4234172.86	4911640.52
1824	DIF220402166670	Obra	AC-DGOPSU-AD-O-037-2022	CONSTRUCTORA VARAZZE, S.A.DEC.V.	GOBIERNO DE LA CIUDAD DE MÉXICO	6707262.09	7780424.02
1825	DIF220402166671	Obra	AC-DGOPSU-AD-O-026-2022	COMERCONSTRUYE DE MÉXICO, S.A. DE C.V	GOBIERNO DE LA CIUDAD DE MÉXICO	12740803.74	14779332.34
1826	DIF220402166672	Obra	AC-DGOPSU-LP-O-039-2022	LUIS RENÉ CANUL CASTELLANOS	GOBIERNO DE LA CIUDAD DE MÉXICO	6264799.61	7267167.55
1827	DIF220402166673	Obra	AC-DGOPSU-LP-O-039-2022	LUIS RENÉ CANUL CASTELLANOS	GOBIERNO DE LA CIUDAD DE MÉXICO	6264799.61	7267167.55



No.	FOLIO	TIPO DE OBRA	NUMERO	CONTRATISTA	CONVOCANTE	MONTO	MONTO MODIFICADO
1892	DIF220402166960	Obra	AC-DGOPUSU-LP-O-037-2022	CONSTRUCTORA VARAZZE, S.A.DEC.V.	GOBIERNO DE LA CIUDAD DE MÉXICO	6707262.09	7780424.02
1893	DIF220402166962	Obra	AC-DGOPUSU-AD-O-043-2022	CR44, S.A. DE C.V	GOBIERNO DE LA CIUDAD DE MÉXICO	4234172.86	4911640.52
1894	DIF220402166972	Obra	AC-DGOPUSU-AD-O-043-2022	CR44, S.A. DE C.V	GOBIERNO DE LA CIUDAD DE MÉXICO	4234172.86	4911640.52
1895	DIF220402167395	Obra	AC-DGOPUSU-AD-O-026-2022	COMERCONSTRUYE DE MÉXICO, S.A. DE C.V	GOBIERNO DE LA CIUDAD DE MÉXICO	12740803.74	14779332.34
1896	DIF220402167396	Obra	AC-DGOPUSU-AD-O-026-2022	COMERCONSTRUYE DE MÉXICO, S.A. DE C.V	GOBIERNO DE LA CIUDAD DE MÉXICO	12740803.74	14779332.34
1897	DIF220402167398	Obra	AC-DGOPUSU-AD-O-026-2022	COMERCONSTRUYE DE MÉXICO, S.A. DE C.V	GOBIERNO DE LA CIUDAD DE MÉXICO	12740803.74	14779332.34
1898	DIF220402167402	Obra	AC-DGOPUSU-AD-O-026-2022	COMERCONSTRUYE DE MÉXICO, S.A. DE C.V	GOBIERNO DE LA CIUDAD DE MÉXICO	12740803.74	14779332.34
1899	DIF220402167406	Obra	AC-DGOPUSU-LP-O-039-2022	LUIS RENÉ CANUL CASTELLANOS	GOBIERNO DE LA CIUDAD DE MÉXICO	6264799.61	7267167.55
1900	DIF220402167407	Obra	AC-DGOPUSU-LP-O-039-2022	LUIS RENÉ CANUL CASTELLANOS	GOBIERNO DE LA CIUDAD DE MÉXICO	6264799.61	7267167.55
1901	DIF220402167408	Obra	AC-DGOPUSU-AD-O-043-2022	CR44, S.A. DE C.V	GOBIERNO DE LA CIUDAD DE MÉXICO	4234172.86	4911640.52
1902	DIF220402166981	Obra	AC-DGOPUSU-AD-O-043-2022	CR44, S.A. DE C.V	GOBIERNO DE LA CIUDAD DE MÉXICO	4234172.86	4911640.52
1903	DIF220402166987	Obra	AC-DGOPUSU-LP-O-039-2022	LUIS RENÉ CANUL CASTELLANOS	GOBIERNO DE LA CIUDAD DE MÉXICO	6264799.61	7267167.55
1904	DIF220402166991	Obra	AC-DGOPUSU-LP-O-039-2022	LUIS RENÉ CANUL CASTELLANOS	GOBIERNO DE LA CIUDAD DE MÉXICO	6264799.61	7267167.55
1905	DIF220402166995	Obra	AC-DGOPUSU-AD-O-026-2022	COMERCONSTRUYE DE MÉXICO, S.A. DE C.V	GOBIERNO DE LA CIUDAD DE MÉXICO	12740803.74	14779332.34
1906	DIF220402167001	Obra	AC-DGOPUSU-AD-O-026-2022	COMERCONSTRUYE DE MÉXICO, S.A. DE C.V	GOBIERNO DE LA CIUDAD DE MÉXICO	12740803.74	14779332.34
1907	DIF220402167418	Obra	AC-DGOPUSU-LP-O-037-2022	CONSTRUCTORA VARAZZE, S.A.DEC.V.	GOBIERNO DE LA CIUDAD DE MÉXICO	6707262.09	7780424.02
1908	DIF220402167419	Obra	AC-DGOPUSU-LP-O-039-2022	LUIS RENÉ CANUL CASTELLANOS	GOBIERNO DE LA CIUDAD DE MÉXICO	6264799.61	7267167.55
1909	DIF220402167425	Obra	AC-DGOPUSU-LP-O-037-2022	CONSTRUCTORA VARAZZE, S.A.DEC.V.	GOBIERNO DE LA CIUDAD DE MÉXICO	6707262.09	7780424.02
1910	DIF220402167436	Obra	AC-DGOPUSU-LP-O-037-2022	CONSTRUCTORA VARAZZE, S.A.DEC.V.	GOBIERNO DE LA CIUDAD DE MÉXICO	6707262.09	7780424.02
1911	DIF220402167437	Obra	AC-DGOPUSU-AD-O-043-2022	CR44, S.A. DE C.V	GOBIERNO DE LA CIUDAD DE MÉXICO	4234172.86	4911640.52
1912	DIF220402162970	Servicios	02 CD07 20 4P 0138 1 22	CONSULTORÍA Y EDIFICACIÓN MEGAR, SA. DE CV.	GOBIERNO DE LA CIUDAD DE MÉXICO /ALCALDÍA GUSTAVO A. MADERO	13372110.65	13372110.65
1913	DIF220402167015	Obra	AC-DGOPUSU-LP-O-039-2022	LUIS RENÉ CANUL CASTELLANOS	GOBIERNO DE LA CIUDAD DE MÉXICO	6264799.61	7267167.55
1914	DIF220402167020	Obra	AC-DGOPUSU-AD-O-026-2022	COMERCONSTRUYE DE MÉXICO, S.A. DE C.V	GOBIERNO DE LA CIUDAD DE MÉXICO	12740803.74	14779332.34
1915	DIF220402167023	Obra	AC-DGOPUSU-AD-O-026-2022	COMERCONSTRUYE DE MÉXICO, S.A. DE C.V	GOBIERNO DE LA CIUDAD DE MÉXICO	12740803.74	14779332.34
1916	DIF220402167024	Obra	AC-DGOPUSU-LP-O-037-2022	CONSTRUCTORA VARAZZE, S.A.DEC.V.	GOBIERNO DE LA CIUDAD DE MÉXICO	6707262.09	7780424.02
1917	DIF220402167027	Obra	AC-DGOPUSU-LP-O-039-2022	LUIS RENÉ CANUL CASTELLANOS	GOBIERNO DE LA CIUDAD DE MÉXICO	6264799.61	7267167.55
1918	DIF220402167443	Obra	AC-DGOPUSU-AD-O-026-2022	COMERCONSTRUYE DE MÉXICO, S.A. DE C.V	GOBIERNO DE LA CIUDAD DE MÉXICO	12740803.74	14779332.34
1919	DIF220402167446	Obra	AC-DGOPUSU-LP-O-039-2022	LUIS RENÉ CANUL CASTELLANOS	GOBIERNO DE LA CIUDAD DE MÉXICO	6264799.61	7267167.55
1920	DIF220402167452	Obra	AC-DGOPUSU-AD-O-026-2022	COMERCONSTRUYE DE MÉXICO, S.A. DE C.V	GOBIERNO DE LA CIUDAD DE MÉXICO	12740803.74	14779332.34
1921	DIF220402167456	Obra	AC-DGOPUSU-AD-O-026-2022	COMERCONSTRUYE DE MÉXICO, S.A. DE C.V	GOBIERNO DE LA CIUDAD DE MÉXICO	12740803.74	14779332.34
1922	DIF220402167459	Obra	AC-DGOPUSU-AD-O-026-2022	COMERCONSTRUYE DE MÉXICO, S.A. DE C.V	GOBIERNO DE LA CIUDAD DE MÉXICO	12740803.74	14779332.34
1923	DIF220402167460	Obra	AC-DGOPUSU-LP-O-037-2022	CONSTRUCTORA VARAZZE, S.A.DEC.V.	GOBIERNO DE LA CIUDAD DE MÉXICO	6707262.09	7780424.02
1924	DIF220402153751	Obra	AC-DGOPUSU-LP-O-037-2022	CONSTRUCTORA VARAZZE, S.A.DEC.V.	GOBIERNO DE LA CIUDAD DE MÉXICO	6707262.09	7780424.02
1925	DIF220402153755	Obra	AC-DGOPUSU-AD-O-043-2022	CR44, S.A. DE C.V	GOBIERNO DE LA CIUDAD DE MÉXICO	4234172.86	4911640.52
1926	DIF220402157360	Obra	AC-DGOPUSU-LP-O-037-2022	CONSTRUCTORA VARAZZE, S.A.DEC.V.	GOBIERNO DE LA CIUDAD DE MÉXICO	6707262.09	7780424.02
1927	DIF220402157385	Obra	AC-DGOPUSU-AD-O-043-2022	CR44, S.A. DE C.V	GOBIERNO DE LA CIUDAD DE MÉXICO	4234172.86	4911640.52
1928	DIF220402166889	Obra	AC-DGOPUSU-LP-O-037-2022	CONSTRUCTORA VARAZZE, S.A.DEC.V.	GOBIERNO DE LA CIUDAD DE MÉXICO	6707262.09	7780424.02
1929	DIF220402167416	Obra	AC-DGOPUSU-AD-O-026-2022	COMERCONSTRUYE DE MÉXICO, S.A. DE C.V	GOBIERNO DE LA CIUDAD DE MÉXICO	12740803.74	14779332.34
1930	DIF220302124650	Obra	AC-DGOPUSU-LP-O-039-2022	LUIS RENÉ CANUL CASTELLANOS	GOBIERNO DE LA CIUDAD DE MÉXICO	6264799.61	7267167.55
1931	DIF220402166900	Obra	AC-DGOPUSU-LP-O-039-2022	LUIS RENÉ CANUL CASTELLANOS	GOBIERNO DE LA CIUDAD DE MÉXICO	6264799.61	7267167.55
1932	DIF220302125410	Servicios	02 CD07 20 4P 0138 1 22	CONSULTORÍA Y EDIFICACIÓN MEGAR, SA. DE CV.	GOBIERNO DE LA CIUDAD DE MÉXICO /ALCALDÍA GUSTAVO A. MADERO	13372110.65	13372110.65
1933	DIF220402201325	Adquisiciones	DGAF/DCCM/AD/139/2022	EDUARDO SALCEDO RODRIGUEZ	ALCALDÍA AZCAPOTZALCO	200170.30	200170.30
1934	DIF220402166448	Obra	AC-DGOPUSU-LP-O-039-2022	LUIS RENÉ CANUL CASTELLANOS	GOBIERNO DE LA CIUDAD DE MÉXICO	6264799.61	7267167.55
1935	DIF220402166520	Obra	AC-DGOPUSU-AD-O-026-2022	COMERCONSTRUYE DE MÉXICO, S.A. DE C.V	GOBIERNO DE LA CIUDAD DE MÉXICO	12740803.74	14779332.34
1936	DIF220402166870	Obra	AC-DGOPUSU-AD-O-026-2022	COMERCONSTRUYE DE MÉXICO, S.A. DE C.V	GOBIERNO DE LA CIUDAD DE MÉXICO	12740803.74	14779332.34
1937	DIF220402167081	Obra	AC-DGOPUSU-AD-O-043-2022	CR44, S.A. DE C.V	GOBIERNO DE LA CIUDAD DE MÉXICO	4234172.86	4911640.52
1938	DIF220402167451	Obra	AC-DGOPUSU-AD-O-043-2022	CR44, S.A. DE C.V	GOBIERNO DE LA CIUDAD DE MÉXICO	4234172.86	4911640.52
1939	DIF220302121140	Obra	AC-DGOPUSU-AD-O-043-2022	CR44, S.A. DE C.V	GOBIERNO DE LA CIUDAD DE MÉXICO	4234172.86	4911640.52
1940	DIF220302124668	Obra	AC-DGOPUSU-LP-O-037-2022	CONSTRUCTORA VARAZZE, S.A.DEC.V.	GOBIERNO DE LA CIUDAD DE MÉXICO	6707262.09	7780424.02
1941	DIF220402166497	Obra	AC-DGOPUSU-AD-O-026-2022	COMERCONSTRUYE DE MÉXICO, S.A. DE C.V	GOBIERNO DE LA CIUDAD DE MÉXICO	12740803.74	14779332.34
1942	DIF220402166680	Obra	AC-DGOPUSU-LP-O-039-2022	LUIS RENÉ CANUL CASTELLANOS	GOBIERNO DE LA CIUDAD DE MÉXICO	6264799.61	7267167.55
1943	DIF220402166709	Obra	AC-DGOPUSU-LP-O-039-2022	LUIS RENÉ CANUL CASTELLANOS	GOBIERNO DE LA CIUDAD DE MÉXICO	6264799.61	7267167.55
1944	DIF220402166920	Obra	AC-DGOPUSU-LP-O-037-2022	CONSTRUCTORA VARAZZE, S.A.DEC.V.	GOBIERNO DE LA CIUDAD DE MÉXICO	6707262.09	7780424.02
1945	DIF220402166988	Obra	AC-DGOPUSU-LP-O-037-2022	CONSTRUCTORA VARAZZE, S.A.DEC.V.	GOBIERNO DE LA CIUDAD DE MÉXICO	6707262.09	7780424.02
1946	DIF220402167318	Obra	AC-DGOPUSU-LP-O-037-2022	CONSTRUCTORA VARAZZE, S.A.DEC.V.	GOBIERNO DE LA CIUDAD DE MÉXICO	6707262.09	7780424.02
1947	DIF220402167357	Obra	AC-DGOPUSU-LP-O-039-2022	LUIS RENÉ CANUL CASTELLANOS	GOBIERNO DE LA CIUDAD DE MÉXICO	6264799.61	7267167.55
1948	DIF220402166460	Obra	AC-DGOPUSU-LP-O-039-2022	LUIS RENÉ CANUL CASTELLANOS	GOBIERNO DE LA CIUDAD DE MÉXICO	6264799.61	7267167.55
1949	DIF220402166640	Obra	AC-DGOPUSU-LP-O-039-2022	LUIS RENÉ CANUL CASTELLANOS	GOBIERNO DE LA CIUDAD DE MÉXICO	6264799.61	7267167.55
1950	DIF220402166650	Obra	AC-DGOPUSU-LP-O-039-2022	LUIS RENÉ CANUL CASTELLANOS	GOBIERNO DE LA CIUDAD DE MÉXICO	6264799.61	7267167.55
1951	DIF220402166729	Obra	AC-DGOPUSU-LP-O-039-2022	LUIS RENÉ CANUL CASTELLANOS	GOBIERNO DE LA CIUDAD DE MÉXICO	6264799.61	7267167.55
1952	DIF220402153752	Obra	AC-DGOPUSU-AD-O-043-2022	CR44, S.A. DE C.V	GOBIERNO DE LA CIUDAD DE MÉXICO	4234172.86	4911640.52



No.	FOLIO	TIPO DE OBRA	NUMERO	CONTRATISTA	CONVOCANTE	MONTO	MONTO MODIFICADO
1953	DIF220302126797	Servicios	02 CD07 2O 4P 0138 1 22	CONSULTORÍA Y EDIFICACIÓN MEGAR, SA. DE CV.	GOBIERNO DE LA CIUDAD DE MÉXICO /ALCALDÍA GUSTAVO A. MADERO	13372110.65	13372110.65
1954	DIF220402167047	Obra	AC-DGOPSU-AD-O-043-2022	CR44, S.A. DE C.V	GOBIERNO DE LA CIUDAD DE MÉXICO	4234172.86	4911640.52
1955	DIF220402167429	Obra	AC-DGOPSU-LP-O-039-2022	LUIS RENÉ CANUL CASTELLANOS	GOBIERNO DE LA CIUDAD DE MÉXICO	6264799.61	7267167.55
1956	DIF220402167455	Obra	AC-DGOPSU-AD-O-026-2022	COMERCONSTRUYE DE MÉXICO, S.A. DE C.V	GOBIERNO DE LA CIUDAD DE MÉXICO	12740803.74	14779332.34
1957	DIF220402163136	Servicios	02 CD07 2O 4P 0137 1 22	MANTENIMIENTO Y CONSTRUCCIONES JJJ. SA. DE CV.	GOBIERNO DE LA CIUDAD DE MÉXICO /ALCALDÍA GUSTAVO A. MADERO	13512110.65	13512110.65
1958	DIF220402166446	Obra	AC-DGOPSU-LP-O-039-2022	LUIS RENÉ CANUL CASTELLANOS	GOBIERNO DE LA CIUDAD DE MÉXICO	6264799.61	7267167.55
1959	DIF220402166512	Obra	AC-DGOPSU-AD-O-026-2022	COMERCONSTRUYE DE MÉXICO, S.A. DE C.V	GOBIERNO DE LA CIUDAD DE MÉXICO	12740803.74	14779332.34
1960	DIF220402166714	Obra	AC-DGOPSU-AD-O-043-2022	CR44, S.A. DE C.V	GOBIERNO DE LA CIUDAD DE MÉXICO	4234172.86	4911640.52
1961	DIF220402166734	Obra	AC-DGOPSU-AD-O-043-2022	CR44, S.A. DE C.V	GOBIERNO DE LA CIUDAD DE MÉXICO	4234172.86	4911640.52
1962	DIF220302127768	Obra	ABJ-LP-014-2022	GRUPO EFEM S. A. DE C. V.	ALCALDIA BENITO JUAREZ	4819861.13	5000000.00
1963	DIF220402166944	Obra	AC-DGOPSU-LP-O-039-2022	LUIS RENÉ CANUL CASTELLANOS	GOBIERNO DE LA CIUDAD DE MÉXICO	6264799.61	7267167.55
1964	DIF220302119044	Obra	AC-DGOPSU-LP-O-037-2022	CONSTRUCTORA VARAZZE, S.A.DEC.V.	GOBIERNO DE LA CIUDAD DE MÉXICO	6707262.09	7780424.02
1965	DIF220302119207	Obra	AC-DGOPSU-LP-O-037-2022	CONSTRUCTORA VARAZZE, S.A.DEC.V.	GOBIERNO DE LA CIUDAD DE MÉXICO	6707262.09	7780424.02
1966	DIF220402162726	Servicios	02 CD07 2O 4P 0138 1 22	CONSULTORÍA Y EDIFICACIÓN MEGAR, SA. DE CV.	GOBIERNO DE LA CIUDAD DE MÉXICO /ALCALDÍA GUSTAVO A. MADERO	13372110.65	13372110.65
1967	DIF220402162709	Servicios	02 CD07 2O 4P 0137 1 22	MANTENIMIENTO Y CONSTRUCCIONES JJJ. SA. DE CV.	GOBIERNO DE LA CIUDAD DE MÉXICO /ALCALDÍA GUSTAVO A. MADERO	13512110.65	13512110.65
1968	DIF220402162950	Servicios	02 CD07 2O 4P 0138 1 22	CONSULTORÍA Y EDIFICACIÓN MEGAR, SA. DE CV.	GOBIERNO DE LA CIUDAD DE MÉXICO /ALCALDÍA GUSTAVO A. MADERO	13372110.65	13372110.65
1969	DIF220302124504	Obra	AC-DGOPSU-AD-O-026-2022	COMERCONSTRUYE DE MÉXICO, S.A. DE C.V	GOBIERNO DE LA CIUDAD DE MÉXICO	12740803.74	14779332.34
1970	DIF220302127526	Servicios	02 CD07 2O 4P 0137 1 22	MANTENIMIENTO Y CONSTRUCCIONES JJJ. SA. DE CV.	GOBIERNO DE LA CIUDAD DE MÉXICO /ALCALDÍA GUSTAVO A. MADERO	13512110.65	13512110.65
1971	DIF220402166490	Obra	AC-DGOPSU-AD-O-026-2022	COMERCONSTRUYE DE MÉXICO, S.A. DE C.V	GOBIERNO DE LA CIUDAD DE MÉXICO	12740803.74	14779332.34
1972	DIF220402166622	Obra	AC-DGOPSU-AD-O-026-2022	COMERCONSTRUYE DE MÉXICO, S.A. DE C.V	GOBIERNO DE LA CIUDAD DE MÉXICO	12740803.74	14779332.34
1973	DIF220402166731	Obra	AC-DGOPSU-AD-O-043-2022	CR44, S.A. DE C.V	GOBIERNO DE LA CIUDAD DE MÉXICO	4234172.86	4911640.52
1974	DIF220402167017	Obra	AC-DGOPSU-LP-O-039-2022	LUIS RENÉ CANUL CASTELLANOS	GOBIERNO DE LA CIUDAD DE MÉXICO	6264799.61	7267167.55
1975	DIF220402167064	Obra	AC-DGOPSU-AD-O-026-2022	COMERCONSTRUYE DE MÉXICO, S.A. DE C.V	GOBIERNO DE LA CIUDAD DE MÉXICO	12740803.74	14779332.34
1976	DIF220302124649	Obra	AC-DGOPSU-LP-O-039-2022	LUIS RENÉ CANUL CASTELLANOS	GOBIERNO DE LA CIUDAD DE MÉXICO	6264799.61	7267167.55
1977	DIF220302125395	Servicios	02 CD07 2O 4P 0138 1 22	CONSULTORÍA Y EDIFICACIÓN MEGAR, SA. DE CV.	GOBIERNO DE LA CIUDAD DE MÉXICO /ALCALDÍA GUSTAVO A. MADERO	13372110.65	13372110.65
1978	DIF220402166486	Obra	AC-DGOPSU-AD-O-043-2022	CR44, S.A. DE C.V	GOBIERNO DE LA CIUDAD DE MÉXICO	4234172.86	4911640.52
1979	DIF220402166684	Obra	AC-DGOPSU-LP-O-037-2022	CONSTRUCTORA VARAZZE, S.A.DEC.V.	GOBIERNO DE LA CIUDAD DE MÉXICO	6707262.09	7780424.02
1980	DIF220402166701	Obra	AC-DGOPSU-AD-O-043-2022	CR44, S.A. DE C.V	GOBIERNO DE LA CIUDAD DE MÉXICO	4234172.86	4911640.52
1981	DIF220402166999	Obra	AC-DGOPSU-AD-O-043-2022	CR44, S.A. DE C.V	GOBIERNO DE LA CIUDAD DE MÉXICO	4234172.86	4911640.52
1982	DIF220302126775	Servicios	02 CD07 2O 4P 0137 1 22	MANTENIMIENTO Y CONSTRUCCIONES JJJ. SA. DE CV.	GOBIERNO DE LA CIUDAD DE MÉXICO /ALCALDÍA GUSTAVO A. MADERO	13512110.65	13512110.65
1983	DIF220302126977	Servicios	02 CD07 2O 4P 0138 1 22	CONSULTORÍA Y EDIFICACIÓN MEGAR, SA. DE CV.	GOBIERNO DE LA CIUDAD DE MÉXICO /ALCALDÍA GUSTAVO A. MADERO	13372110.65	13372110.65
1984	DIF220302128372	Obra	ABJ-LP-010-2022	CONSTRUCCION E INSTALACIÓN DE INFRAESTRUCTURA URBANA S.A DE C.V.	ALCALDIA BENITO JUAREZ	14912768.16	15000000.00
1985	DIF220402166886	Obra	AC-DGOPSU-AD-O-026-2022	COMERCONSTRUYE DE MÉXICO, S.A. DE C.V	GOBIERNO DE LA CIUDAD DE MÉXICO	12740803.74	14779332.34
1986	DIF220402167112	Obra	AC-DGOPSU-AD-O-043-2022	CR44, S.A. DE C.V	GOBIERNO DE LA CIUDAD DE MÉXICO	4234172.86	4911640.52
1987	DIF220402167316	Obra	AC-DGOPSU-AD-O-026-2022	COMERCONSTRUYE DE MÉXICO, S.A. DE C.V	GOBIERNO DE LA CIUDAD DE MÉXICO	12740803.74	14779332.34
1988	DIF220402167445	Obra	AC-DGOPSU-LP-O-039-2022	LUIS RENÉ CANUL CASTELLANOS	GOBIERNO DE LA CIUDAD DE MÉXICO	6264799.61	7267167.55
1989	DIF220402162711	Servicios	02 CD07 2O 4P 0137 1 22	MANTENIMIENTO Y CONSTRUCCIONES JJJ. SA. DE CV.	GOBIERNO DE LA CIUDAD DE MÉXICO /ALCALDÍA GUSTAVO A. MADERO	13512110.65	13512110.65
1990	DIF220402163008	Servicios	02 CD07 2O 4P 0138 1 22	CONSULTORÍA Y EDIFICACIÓN MEGAR, SA. DE CV.	GOBIERNO DE LA CIUDAD DE MÉXICO /ALCALDÍA GUSTAVO A. MADERO	13372110.65	13372110.65
1991	DIF210402027258	Obra	ATL-ADO-031-L-OB-111-21	CEC URBANIKÁ, S.A. DE C.V.	ALCALDIA TLALPAN	10033279.00	10033279.00
1992	DIF220302127617	Servicios	02 CD07 2O 4P 0137 1 22	MANTENIMIENTO Y CONSTRUCCIONES JJJ. SA. DE CV.	GOBIERNO DE LA CIUDAD DE MÉXICO /ALCALDÍA GUSTAVO A. MADERO	13512110.65	13512110.65
1993	DIF220202068883	Obra	ABJ-LP-014-2022	GRUPO EFEM S. A. DE C. V.	ALCALDIA BENITO JUAREZ	4819861.13	5000000.00
1994	DIF220302124895	Obra	AC-DGOPSU-AD-O-026-2022	COMERCONSTRUYE DE MÉXICO, S.A. DE C.V	GOBIERNO DE LA CIUDAD DE MÉXICO	12740803.74	14779332.34
1995	DIF220402166602	Obra	AC-DGOPSU-AD-O-043-2022	CR44, S.A. DE C.V	GOBIERNO DE LA CIUDAD DE MÉXICO	4234172.86	4911640.52
1996	DIF220402166628	Obra	AC-DGOPSU-LP-O-039-2022	LUIS RENÉ CANUL CASTELLANOS	GOBIERNO DE LA CIUDAD DE MÉXICO	6264799.61	7267167.55
1997	DIF220402166652	Obra	AC-DGOPSU-AD-O-043-2022	CR44, S.A. DE C.V	GOBIERNO DE LA CIUDAD DE MÉXICO	4234172.86	4911640.52
1998	DIF220402166657	Obra	AC-DGOPSU-AD-O-026-2022	COMERCONSTRUYE DE MÉXICO, S.A. DE C.V	GOBIERNO DE LA CIUDAD DE MÉXICO	12740803.74	14779332.34
1999	DIF220402167144	Obra	AC-DGOPSU-AD-O-043-2022	CR44, S.A. DE C.V	GOBIERNO DE LA CIUDAD DE MÉXICO	4234172.86	4911640.52
2000	DIF220402166651	Obra	AC-DGOPSU-AD-O-026-2022	COMERCONSTRUYE DE MÉXICO, S.A. DE C.V	GOBIERNO DE LA CIUDAD DE MÉXICO	12740803.74	14779332.34
2001	DIF220402166631	Obra	AC-DGOPSU-AD-O-043-2022	CR44, S.A. DE C.V	GOBIERNO DE LA CIUDAD DE MÉXICO	4234172.86	4911640.52
2002	DIF220302128189	Obra	ABJ-LP-014-2022	GRUPO EFEM S. A. DE C. V.	ALCALDIA BENITO JUAREZ	4819861.13	5000000.00



No.	FOLIO	CICLO	TRIMESTRE DE AVANCE	UNIDAD DE MEDIDA	META ORIGINAL	META MODIFICADA	AVANCE	PORCENTAJE
1	DIF16160300759000	2022	4	Otros	1	1	1	100
2	DIF190201562496	2022	4	Aula	24	32	28	87.5
3	DIF190301570220	2022	4	Equipamiento	31	33	31	93.93939394
4	DIF200301790896	2022	4	Aula	39	42	40	95.23809524
5	DIF200301790579	2022	4	Aula	10	13	10	76.92307692
6	DIF210201938913	2022	4	Estudio de preinversión	30	30	30	100
7	DIF210201938894	2022	4	Estudio de preinversión	35	35	35	100
8	DIF210301966437	2022	4	Metros lineales	315	0	0	0
9	DIF210301966439	2022	4	Metros lineales	380	0	0	0
10	DIF210301966441	2022	4	Metros lineales	43	0	0	0
11	DIF210301966442	2022	4	Metros lineales	218	0	0	0
12	DIF210301984979	2022	4	Metros Cuadrados	500	500	500	100
13	DIF210302006297	2022	4	Aula	2	2	2	100
14	DIF210402028230	2022	4	Piezas	5	5	5	100
15	DIF210402028290	2022	4	Metros cuadrados de construcción	169	169	169	100
16	DIF210402028457	2022	4	Piezas	6	6	6	100
17	DIF210402031428	2022	4	Piezas	8	8	8	100
18	DIF210402027988	2022	4	Metros lineales	47	20	20	100
19	DIF210402060241	2022	4	Kilómetro	4.6	13	13	100
20	DIF210402059923	2022	4	Aula	54	54	5	9.259259259
21	DIF220102065192	2022	4	Lote	1	1	0.42	42
22	DIF220102065334	2022	4	Metros	10000	10000	2900	29
23	DIF220102065500	2022	4	LICENCIA(S)	1	2	2	100
24	DIF220102065851	2022	4	Metros cuadrados de construcción	4141	4141	2574.12	62.16179667
25	DIF220102065259	2022	4	Equipamiento	207	207	120	57.97101449
26	DIF220102064118	2022	4	Metros lineales	500	500	0	0
27	DIF220102065332	2022	4	Metros	10000	10000	0	0
28	DIF220102065435	2022	4	Otros	3	3	2.9	96.66666667
29	DIF220102065490	2022	4	Computadoras	90	294	90	30.6122449
30	DIF220102065490	2022	4	Piezas	182	182	182	100
31	DIF220102065494	2022	4	Piezas	90	90	90	100
32	DIF220102065509	2022	4	Otros	11	11	0	0
33	DIF220102064939	2022	4	Kilómetro	1	1	0.76	76
34	DIF220102065752	2022	4	Metros Cuadrados	110000	110000	101000	91.81818182
35	DIF220102065857	2022	4	Piezas	2105	1452	0	0
36	DIF220102064250	2022	4	Lote	16	16	16	100
37	DIF220102064279	2022	4	Lote	1	1	1	100
38	DIF220102064284	2022	4	Lote	92	92	92	100
39	DIF220102064289	2022	4	Puente(s)	16	16	15.7	98.125
40	DIF220102065189	2022	4	Lote	1	1	0.2	20
41	DIF220102063918	2022	4	Metros Cuadrados	13100	13100	13100	100
42	DIF220102063492	2022	4	Piezas	50	50	45	90



No.	FOLIO	CICLO	TRIMESTRE DE AVANCE	UNIDAD DE MEDIDA	META ORIGINAL	META MODIFICADA	AVANCE	PORCENTAJE
43	DIF220102063618	2022	4	Mobiliario y equipo	294	350	185	52.85714286
44	DIF220102063637	2022	4	Otros	2	2	2	100
45	DIF220102063639	2022	4	Otros	10	10	10	100
46	DIF220102065437	2022	4	Otros	1	1	0.33	33
47	DIF220102065440	2022	4	Otros	6	6	5.99	99.83333333
48	DIF220102065441	2022	4	Otros	1	1	0.63	63
49	DIF220102066346	2022	4	Otros	2203613.12	2203613.12	1803000.12	81.8201754
50	DIF220102063940	2022	4	Otros	1	1	1	100
51	DIF220102063999	2022	4	Equipo de seguridad	1	1	0.91	91
52	DIF220102065854	2022	4	Metros cuadrados de construcción	1131	1131	309.84	27.39522546
53	DIF220102064144	2022	4	Kilómetro	1	1	0.78	78
54	DIF220102064304	2022	4	Lote	1	1	0.9	90
55	DIF220102064306	2022	4	Kilómetro	42	42	42	100
56	DIF220102065218	2022	4	Metros Cuadrados	300000	300000	120000	40
57	DIF220202071006	2022	4	Metros lineales	280	280	280	100
58	DIF220202071868	2022	4	Metros lineales	618	618	617.95	99.99190939
59	DIF220202071877	2022	4	Metros lineales	384	384	345.58	89.99479167
60	DIF220202071878	2022	4	Metros lineales	675	675	472.89	70.05777778
61	DIF220202071879	2022	4	Metros lineales	564	564	169.19	29.99822695
62	DIF220202071880	2022	4	Metros lineales	212	212	211.88	99.94339623
63	DIF220202071881	2022	4	Metros lineales	454	454	442.9	97.55506608
64	DIF220202071882	2022	4	Metros lineales	326	326	153.9	47.20858896
65	DIF220202071883	2022	4	Metros lineales	302	302	90.54	29.98013245
66	DIF220202071884	2022	4	Metros lineales	323	323	323	100
67	DIF220202070478	2022	4	Metros lineales	64	64	64	100
68	DIF220202070544	2022	4	Metros lineales	59	59	59	100
69	DIF220202070560	2022	4	Metros lineales	40	40	40	100
70	DIF220202073654	2022	4	Metros Cuadrados	725	725	725	100
71	DIF220202071474	2022	4	PROYECTO(S)	1	1	1	100
72	DIF220202070542	2022	4	Metros lineales	46	46	46	100
73	DIF220202075446	2022	4	Metros lineales	160	160	160	100
74	DIF220202075464	2022	4	Metros lineales	946	946	284	30.02114165
75	DIF220202071035	2022	4	Metros lineales	161	161	161	100
76	DIF220202075469	2022	4	Metros lineales	485	485	485	100
77	DIF220202071039	2022	4	Metros lineales	241	241	241	100
78	DIF220202071042	2022	4	Metros lineales	163	163	163	100
79	DIF220202071046	2022	4	Metros lineales	2143	2143	2143	100
80	DIF220202071054	2022	4	Metros lineales	174	174	174	100
81	DIF220202075500	2022	4	Metros lineales	437	437	241.81	55.33409611
82	DIF220202075503	2022	4	Metros lineales	607	607	605.23	99.70840198
83	DIF220202075507	2022	4	Metros Cuadrados	4465	4465	1339	29.98880179
84	DIF220202075508	2022	4	Metros Cuadrados	5258	5258	1577	29.99239254
85	DIF220202071891	2022	4	Metros lineales	85	85	25.2	29.64705882



No.	FOLIO	CICLO	TRIMESTRE DE AVANCE	UNIDAD DE MEDIDA	META ORIGINAL	META MODIFICADA	AVANCE	PORCENTAJE
86	DIF220202071915	2022	4	Metros lineales	323	323	323	100
87	DIF220202071919	2022	4	Metros lineales	76	76	22.78	29.97368421
88	DIF220202071924	2022	4	Metros Cuadrados	4138	4138	4031.89	97.43571774
89	DIF220202071939	2022	4	Metros Cuadrados	463	463	139	30.02159827
90	DIF220202071941	2022	4	Metros Cuadrados	2752	2752	825.51	29.99672965
91	DIF220202071946	2022	4	SERVICIO(S)	1	1	0	0
92	DIF220202070529	2022	4	SERVICIO(S)	1	1	1	100
93	DIF220202079121	2022	4	Tanque(s)	1	1	0	0
94	DIF220202088648	2022	4	Equipamiento	1	1	1	100
95	DIF220202088676	2022	4	Otros	1	1	0.8	80
96	DIF220202088681	2022	4	Lote	1	1	0	0
97	DIF220202080656	2022	4	Metros Cuadrados	7127	7127	7120	99.90178196
98	DIF220202080690	2022	4	Metros Cuadrados	2346	2346	2300	98.03921569
99	DIF220202081130	2022	4	Aula	1	1	1	100
100	DIF220202081504	2022	4	Cuarto(s)	1	1	1	100
101	DIF220202098402	2022	4	Estudio de preinversión	24	24	21.5	89.58333333
102	DIF220202098410	2022	4	Estudio de preinversión	25	25	22	88
103	DIF220202098414	2022	4	Estudio de preinversión	19	19	19	100
104	DIF220202098415	2022	4	Estudio de preinversión	50	50	31	62
105	DIF220202080240	2022	4	Metros Cuadrados	1951	1951	1951	100
106	DIF220202099304	2022	4	Poste	90	50	50	100
107	DIF220202098845	2022	4	Kilómetro	1.5	1.5	1.14	76
108	DIF220202100352	2022	4	Equipamiento	1	1	1	100
109	DIF220202081061	2022	4	Aula	1	1	1	100
110	DIF220202082523	2022	4	Piezas	60	60	60	100
111	DIF220202082569	2022	4	Metros Cuadrados	2800	2800	0	0
112	DIF220202088095	2022	4	Lote	1	1	0.27	27
113	DIF220202088112	2022	4	Otros	1	1	0.2	20
114	DIF220202082588	2022	4	Piezas	40	40	40	100
115	DIF220202082591	2022	4	Piezas	60	60	0	0
116	DIF220202081118	2022	4	Piezas	1	1	1	100
117	DIF220202088282	2022	4	Otros	62	62	17	27.41935484
118	DIF220202082793	2022	4	Metros Cuadrados	3200	3200	0	0
119	DIF220202081431	2022	4	Cuarto(s)	1	1	0	0
120	DIF220202086786	2022	4	Equipamiento	202	202	202	100
121	DIF220202088579	2022	4	Mobiliario y equipo	1	1	1	100
122	DIF220202081442	2022	4	Cuarto(s)	1	1	1	100
123	DIF220202086814	2022	4	Equipamiento	5	5	1	20
124	DIF220202088652	2022	4	Equipamiento	1	0	0	0
125	DIF220202088679	2022	4	Lote	1	1	0	0
126	DIF220202088682	2022	4	Puente(s)	1	1	0.2	20
127	DIF220202088683	2022	4	Kilómetro	5.42	5.42	3.9	71.95571956
128	DIF220202088684	2022	4	Kilómetro	4.06	4.06	0.42	10.34482759
129	DIF220202083013	2022	4	Cuarto(s)	1	1	0	0



No.	FOLIO	CICLO	TRIMESTRE DE AVANCE	UNIDAD DE MEDIDA	META ORIGINAL	META MODIFICADA	AVANCE	PORCENTAJE
130	DIF220202088728	2022	4	Metros	10000	10000	2900	29
131	DIF220202081684	2022	4	Metros lineales	800	800	800	100
132	DIF220202087915	2022	4	Lote	1	1	0.87	87
133	DIF220202087926	2022	4	Puente(s)	44	62	58.9	95
134	DIF220202084116	2022	4	Metros Cuadrados	1863	1863	1863	100
135	DIF220202082495	2022	4	Metros Cuadrados	5000	5000	5000	100
136	DIF220202081540	2022	4	Metros lineales	130	130	130	100
137	DIF220202081541	2022	4	Piezas	1	1	1	100
138	DIF220202082562	2022	4	Metros Cuadrados	3000	3000	0	0
139	DIF220202082579	2022	4	Metros Cuadrados	3000	3000	3000	100
140	DIF220202087051	2022	4	Lote	1	1	1	100
141	DIF220202087066	2022	4	Lote	1	1	0.9	90
142	DIF220202087079	2022	4	Lote	1	1	1	100
143	DIF220202077857	2022	4	Metros Cuadrados	957	957	957	100
144	DIF220202080855	2022	4	Tanque(s)	1	1	0	0
145	DIF220202080857	2022	4	Aula	1	1	1	100
146	DIF220202082615	2022	4	Metros Cuadrados	3600	3600	0	0
147	DIF220202077926	2022	4	Metros Cuadrados	678	678	678	100
148	DIF220202087890	2022	4	Metros Cuadrados	144	144	144	100
149	DIF220202087906	2022	4	Lote	1	1	0.72	72
150	DIF220202087907	2022	4	Lote	1	1	1	100
151	DIF220202088649	2022	4	Mobiliario y equipo	1	1	1	100
152	DIF220202087960	2022	4	Lote	3	3	3	100
153	DIF220202087966	2022	4	Lote	1	1	1	100
154	DIF220202088678	2022	4	Otros	1	1	0	0
155	DIF220202088730	2022	4	Metros	10000	10000	2000	20
156	DIF220202088731	2022	4	Metros	1000	1000	600	60
157	DIF220202081151	2022	4	Piezas	38	38	0	0
158	DIF220202081161	2022	4	Aula	1	1	1	100
159	DIF220202077414	2022	4	PROYECTO(S)	1	1	1	100
160	DIF220202081198	2022	4	Tanque(s)	1	1	1	100
161	DIF220202081199	2022	4	Piezas	1	1	0	0
162	DIF220202081206	2022	4	Piezas	1	1	1	100
163	DIF220202081217	2022	4	Piezas	1	1	1	100
164	DIF220202081239	2022	4	Cuarto(s)	1	1	1	100
165	DIF220202078444	2022	4	Metros Cuadrados	3108	3108	3100	99.74259974
166	DIF220202080790	2022	4	Metros Cuadrados	78	78	0	0
167	DIF220202081492	2022	4	Cuarto(s)	1	1	1	100
168	DIF220202082441	2022	4	Metros Cuadrados	7800	7800	0	0
169	DIF220202082445	2022	4	Metros Cuadrados	5000	5000	0	0
170	DIF220202081517	2022	4	Piezas	1	1	1	100
171	DIF220202082541	2022	4	Metros Cuadrados	6500	6500	0	0
172	DIF220202070552	2022	4	Metros lineales	45	45	45	100
173	DIF220202073637	2022	4	Metros Cuadrados	3075	3075	3075	100



No.	FOLIO	CICLO	TRIMESTRE DE AVANCE	UNIDAD DE MEDIDA	META ORIGINAL	META MODIFICADA	AVANCE	PORCENTAJE
174	DIF220302101898	2022	4	Metros Cuadrados	264	264	0	0
175	DIF220302101919	2022	4	Metros Cuadrados	1285	1285	0	0
176	DIF220302127257	2022	4	Aula	100	100	95	95
177	DIF220302127262	2022	4	Aula	100	100	95	95
178	DIF220302126046	2022	4	Metros cuadrados de construcción	36	36	30	83.33333333
179	DIF220302126058	2022	4	Sanitario(s)	1	1	1	100
180	DIF220302124525	2022	4	Piezas	4	4	0	0
181	DIF220302124526	2022	4	Sanitario(s)	10	10	9	90
182	DIF220302124532	2022	4	Piezas	39	39	0	0
183	DIF220302124533	2022	4	Aula	10	10	5	50
184	DIF220302124535	2022	4	Piezas	9	9	0	0
185	DIF220302125174	2022	4	Piezas	95	95	0	0
186	DIF220302125183	2022	4	Piezas	28	28	0	0
187	DIF220302125254	2022	4	Piezas	7	7	0	0
188	DIF220302126163	2022	4	Metros cuadrados de construcción	25	25	15	60
189	DIF220302126166	2022	4	Metros cúbicos	100	100	95	95
190	DIF220302126185	2022	4	Aula	100	100	95	95
191	DIF220302127276	2022	4	Piezas	100	100	95	95
192	DIF220302127280	2022	4	Sanitario(s)	100	100	95	95
193	DIF220302127292	2022	4	Aula	1	1	0.6	60
194	DIF220302127295	2022	4	Aula	100	100	0	0
195	DIF220302122296	2022	4	Metros lineales	550	550	250	45.45454545
196	DIF220302123681	2022	4	Piezas	4	4	0	0
197	DIF220302123690	2022	4	Piezas	26	26	0	0
198	DIF220302123691	2022	4	Piezas	2	2	0	0
199	DIF220302110791	2022	4	Metros Cuadrados	100	100	90	90
200	DIF220302125272	2022	4	Aula	15	15	5	33.33333333
201	DIF220302125278	2022	4	Sanitario(s)	10	10	9.9	99
202	DIF220302125391	2022	4	Metros lineales	120	120	52	43.33333333
203	DIF220302126205	2022	4	Metros lineales	100	100	95	95
204	DIF220302127302	2022	4	Aula	100	100	95	95
205	DIF220302127316	2022	4	Aula	100	100	95	95
206	DIF220302123694	2022	4	Piezas	7	7	0	0
207	DIF220302123699	2022	4	Piezas	4	4	0	0
208	DIF220302123701	2022	4	Piezas	11	11	0	0
209	DIF220302123703	2022	4	Piezas	10	10	0	0
210	DIF220302123706	2022	4	Piezas	5	5	0	0
211	DIF220302123707	2022	4	Piezas	7	7	0	0
212	DIF220302110833	2022	4	Aula	100	100	90	90
213	DIF220302125412	2022	4	Cuarto(s)	1	1	1	100
214	DIF220302126217	2022	4	Sanitario(s)	100	100	95	95
215	DIF220302126219	2022	4	Metros Cuadrados	100	100	95	95



No.	FOLIO	CICLO	TRIMESTRE DE AVANCE	UNIDAD DE MEDIDA	META ORIGINAL	META MODIFICADA	AVANCE	PORCENTAJE
216	DIF220302126227	2022	4	Cuarto(s)	1	2	2	100
217	DIF220302126232	2022	4	Sanitario(s)	100	100	95	95
218	DIF220302127328	2022	4	Aula	1	1	0.65	65
219	DIF220302125976	2022	4	Aula	100	100	95	95
220	DIF220302125987	2022	4	Metros Cuadrados	100	100	95	95
221	DIF220302110776	2022	4	Metros Cuadrados	100	100	90	90
222	DIF220302125220	2022	4	Piezas	9	9	0	0
223	DIF220302125226	2022	4	Piezas	7	7	0	0
224	DIF220302125421	2022	4	Cuarto(s)	1	1	1	100
225	DIF220302125422	2022	4	Cuarto(s)	2	2	1	50
226	DIF220302126236	2022	4	Aula	100	100	95	95
227	DIF220302119418	2022	4	Piezas	12	12	0	0
228	DIF220302119419	2022	4	Piezas	7	7	0	0
229	DIF220302119421	2022	4	Piezas	33	33	0	0
230	DIF220302119422	2022	4	Piezas	4	4	0	0
231	DIF220302124149	2022	4	Piezas	25	25	0	0
232	DIF220302124150	2022	4	Piezas	7	7	0	0
233	DIF220302124152	2022	4	Piezas	21	21	0	0
234	DIF220302124154	2022	4	Piezas	26	26	0	0
235	DIF220302124888	2022	4	Piezas	3	3	0	0
236	DIF220302124896	2022	4	Piezas	4	4	0	0
237	DIF220302124899	2022	4	Piezas	11	11	0	0
238	DIF220302119424	2022	4	Piezas	4	4	0	0
239	DIF220302119425	2022	4	Piezas	2	2	0	0
240	DIF220302119427	2022	4	Piezas	4	4	0	0
241	DIF220302119430	2022	4	Piezas	3	3	0	0
242	DIF220302119431	2022	4	Piezas	5	5	0	0
243	DIF220302119435	2022	4	Piezas	4	4	0	0
244	DIF220302119437	2022	4	Piezas	3	3	0	0
245	DIF220302119438	2022	4	Piezas	4	4	0	0
246	DIF220302119441	2022	4	Piezas	3	3	0	0
247	DIF220302119444	2022	4	Piezas	5	5	0	0
248	DIF220302119445	2022	4	Piezas	6	6	0	0
249	DIF220302119447	2022	4	Piezas	4	4	0	0
250	DIF220302126260	2022	4	Sanitario(s)	100	100	95	95
251	DIF220302126262	2022	4	Metros lineales	100	100	95	95
252	DIF220302127001	2022	4	Aula	100	100	95	95
253	DIF220302127002	2022	4	Aula	100	100	95	95
254	DIF220302124158	2022	4	Piezas	22	22	0	0
255	DIF220302124160	2022	4	Piezas	20	20	0	0
256	DIF220302124908	2022	4	Piezas	4	4	0	0
257	DIF220302124909	2022	4	Piezas	3	3	0	0
258	DIF220302124916	2022	4	Piezas	12	12	0	0
259	DIF220302124921	2022	4	Piezas	9	9	0	0



No.	FOLIO	CICLO	TRIMESTRE DE AVANCE	UNIDAD DE MEDIDA	META ORIGINAL	META MODIFICADA	AVANCE	PORCENTAJE
260	DIF220302124926	2022	4	Piezas	10	10	0	0
261	DIF220302119450	2022	4	Piezas	2	2	0	0
262	DIF220302119452	2022	4	Piezas	8	8	0	0
263	DIF220302119454	2022	4	Piezas	2	2	0	0
264	DIF220302125853	2022	4	Metros lineales	100	100	95	95
265	DIF220302126282	2022	4	Aula	100	100	95	95
266	DIF220302126657	2022	4	Sanitario(s)	100	100	95	95
267	DIF220302127019	2022	4	Metros lineales	100	100	95	95
268	DIF220302127030	2022	4	Metros Cuadrados	100	100	95	95
269	DIF220302122860	2022	4	Piezas	3	3	0	0
270	DIF220302122864	2022	4	Piezas	3	3	0	0
271	DIF220302124551	2022	4	Aula	15	15	15	100
272	DIF220302124554	2022	4	Piezas	3	3	0	0
273	DIF220302124556	2022	4	Aula	15	15	9	60
274	DIF220302124927	2022	4	Metros Cuadrados	1500	1500	1200	80
275	DIF220302124937	2022	4	Piezas	17	17	0	0
276	DIF220302124948	2022	4	Piezas	9	9	0	0
277	DIF220302124950	2022	4	Piezas	36	36	0	0
278	DIF220302124951	2022	4	Piezas	3	3	0	0
279	DIF220302125876	2022	4	Metros lineales	100	100	95	95
280	DIF220302126660	2022	4	Sanitario(s)	100	100	95	95
281	DIF220302126667	2022	4	Aula	100	100	95	95
282	DIF220302126674	2022	4	Sanitario(s)	100	100	95	95
283	DIF220302124562	2022	4	Piezas	5	5	0	0
284	DIF220302124563	2022	4	Piezas	2	2	0	0
285	DIF220302124565	2022	4	Piezas	19	19	0	0
286	DIF220302124569	2022	4	Piezas	7	7	0	0
287	DIF220302124571	2022	4	Piezas	6	6	0	0
288	DIF220302124575	2022	4	Piezas	3	3	0	0
289	DIF220302124581	2022	4	Piezas	7	7	0	0
290	DIF220302124582	2022	4	Piezas	14	14	0	0
291	DIF220302124961	2022	4	Piezas	2	2	0	0
292	DIF220302124968	2022	4	Piezas	4	4	0	0
293	DIF220302124971	2022	4	Piezas	5	5	0	0
294	DIF220302125879	2022	4	Aula	100	100	95	95
295	DIF220302125897	2022	4	Sanitario(s)	100	100	95	95
296	DIF220302126684	2022	4	Aula	100	100	95	95
297	DIF220302126694	2022	4	Metros Cuadrados	100	100	95	95
298	DIF220302126700	2022	4	Sanitario(s)	100	100	95	95
299	DIF220302123905	2022	4	Piezas	5	5	0	0
300	DIF220302114285	2022	4	Metros lineales	250	250	230	92
301	DIF220302124583	2022	4	Piezas	3	3	0	0
302	DIF220302124601	2022	4	Aula	10	10	9.5	95
303	DIF220302124980	2022	4	Piezas	3	3	0	0



No.	FOLIO	CICLO	TRIMESTRE DE AVANCE	UNIDAD DE MEDIDA	META ORIGINAL	META MODIFICADA	AVANCE	PORCENTAJE
304	DIF220302124986	2022	4	Piezas	3	3	0	0
305	DIF220302124995	2022	4	Piezas	12	12	0	0
306	DIF220302125560	2022	4	Metros lineales	100	100	95	95
307	DIF220302125561	2022	4	Aula	100	100	95	95
308	DIF220302125908	2022	4	Metros Cuadrados	100	100	95	95
309	DIF220302125925	2022	4	Metros lineales	100	100	95	95
310	DIF220302126707	2022	4	Aula	100	100	95	95
311	DIF220302126708	2022	4	Metros lineales	100	100	0	0
312	DIF220302126712	2022	4	Sanitario(s)	100	100	95	95
313	DIF220302126721	2022	4	Aula	100	100	95	95
314	DIF220302126723	2022	4	Aula	100	100	95	95
315	DIF220302114287	2022	4	Metros lineales	150.91	150.91	42	27.83115764
316	DIF220302122941	2022	4	Piezas	2	2	0	0
317	DIF220302122942	2022	4	Piezas	2	2	0	0
318	DIF220302124253	2022	4	Piezas	9	9	0	0
319	DIF220302124260	2022	4	Piezas	4	4	0	0
320	DIF220302124268	2022	4	Piezas	2	2	0	0
321	DIF220302124610	2022	4	Aula	15	15	13	86.66666667
322	DIF220302124612	2022	4	Piezas	10	10	0	0
323	DIF220302124613	2022	4	Piezas	3	3	0	0
324	DIF220302124614	2022	4	Piezas	5	5	0	0
325	DIF220302124617	2022	4	Piezas	3	3	0	0
326	DIF220302124622	2022	4	Piezas	2	2	0	0
327	DIF220302124623	2022	4	Piezas	4	4	0	0
328	DIF220302124624	2022	4	Piezas	2	2	0	0
329	DIF220302124627	2022	4	Piezas	3	3	0	0
330	DIF220302124628	2022	4	Piezas	1	1	0	0
331	DIF220302124630	2022	4	Piezas	5	5	0	0
332	DIF220302125004	2022	4	Piezas	20	20	0	0
333	DIF220302125005	2022	4	Piezas	17	17	0	0
334	DIF220302125006	2022	4	Piezas	20	20	0	0
335	DIF220302125011	2022	4	Piezas	18	18	0	0
336	DIF220302125012	2022	4	Piezas	7	7	0	0
337	DIF220302125016	2022	4	Piezas	4	4	0	0
338	DIF220302125022	2022	4	Piezas	3	3	0	0
339	DIF220302126377	2022	4	Aula	100	100	95	95
340	DIF220302126731	2022	4	Metros lineales	100	100	0	0
341	DIF220302126733	2022	4	Sanitario(s)	100	100	95	95
342	DIF220302126742	2022	4	Cuarto(s)	2	4	4	100
343	DIF220302126748	2022	4	Metros lineales	500	500	0	0
344	DIF220302123951	2022	4	Aula	10	10	9.5	95
345	DIF220302122946	2022	4	Piezas	3	3	0	0
346	DIF220302122949	2022	4	Piezas	4	4	0	0
347	DIF220302122951	2022	4	Piezas	4	4	0	0



No.	FOLIO	CICLO	TRIMESTRE DE AVANCE	UNIDAD DE MEDIDA	META ORIGINAL	META MODIFICADA	AVANCE	PORCENTAJE
348	DIF220302122952	2022	4	Piezas	8	8	0	0
349	DIF220302122954	2022	4	Piezas	2	2	0	0
350	DIF220302122957	2022	4	Piezas	7	7	0	0
351	DIF220302122960	2022	4	Piezas	2	2	0	0
352	DIF220302122961	2022	4	Piezas	1	1	0	0
353	DIF220302122962	2022	4	Piezas	2	2	0	0
354	DIF220302122965	2022	4	Piezas	1	1	0	0
355	DIF220302122968	2022	4	Piezas	1	1	0	0
356	DIF220302122969	2022	4	Piezas	11	11	0	0
357	DIF220302124276	2022	4	Piezas	4	4	0	0
358	DIF220302124280	2022	4	Piezas	7	7	0	0
359	DIF220302124281	2022	4	Piezas	20	20	0	0
360	DIF220302124292	2022	4	Piezas	2	2	0	0
361	DIF220302124635	2022	4	Piezas	10	10	0	0
362	DIF220302124636	2022	4	Piezas	1	1	0	0
363	DIF220302124640	2022	4	Piezas	1	1	0	0
364	DIF220302124643	2022	4	Piezas	1	1	0	0
365	DIF220302124646	2022	4	Piezas	3	3	0	0
366	DIF220302124655	2022	4	Piezas	3	3	0	0
367	DIF220302124656	2022	4	Piezas	10	10	0	0
368	DIF220302125025	2022	4	Piezas	3	3	0	0
369	DIF220302125032	2022	4	Piezas	14	14	0	0
370	DIF220302125035	2022	4	Aula	15	15	9.6	64
371	DIF220302125037	2022	4	Piezas	103	103	0	0
372	DIF220302125043	2022	4	Aula	15	15	10	66.66666667
373	DIF220302125954	2022	4	Piezas	100	100	95	95
374	DIF220302125962	2022	4	Metros lineales	100	100	95	95
375	DIF220302126777	2022	4	Metros lineales	200	200	200	100
376	DIF220302122972	2022	4	Piezas	3	3	0	0
377	DIF220302122973	2022	4	Piezas	9	9	0	0
378	DIF220302124405	2022	4	Sanitario(s)	10	10	6	60
379	DIF220302109320	2022	4	Metros lineales	140	140	45	32.14285714
380	DIF220302124658	2022	4	Piezas	1	1	0	0
381	DIF220302124659	2022	4	Piezas	8	8	0	0
382	DIF220302124661	2022	4	Piezas	2	2	0	0
383	DIF220302124662	2022	4	Piezas	6	6	0	0
384	DIF220302124665	2022	4	Piezas	5	5	0	0
385	DIF220302124666	2022	4	Piezas	3	3	0	0
386	DIF220302124667	2022	4	Piezas	13	13	0	0
387	DIF220302124669	2022	4	Piezas	17	17	0	0
388	DIF220302124670	2022	4	Piezas	25	25	0	0
389	DIF220302125064	2022	4	Piezas	4	4	0	0
390	DIF220302125618	2022	4	Aula	100	100	95	95
391	DIF220302125624	2022	4	Metros Cuadrados	100	100	95	95



No.	FOLIO	CICLO	TRIMESTRE DE AVANCE	UNIDAD DE MEDIDA	META ORIGINAL	META MODIFICADA	AVANCE	PORCENTAJE
392	DIF220302126067	2022	4	Sanitario(s)	1	1	0	0
393	DIF220302126438	2022	4	Aula	100	100	95	95
394	DIF220302123991	2022	4	Piezas	1	1	0	0
395	DIF220302124003	2022	4	Piezas	3	3	0	0
396	DIF220302124004	2022	4	Piezas	2	2	0	0
397	DIF220302124006	2022	4	Piezas	1	1	0	0
398	DIF220302124445	2022	4	Piezas	5	5	0	0
399	DIF220302109329	2022	4	Metros lineales	135	135	125	92.59259259
400	DIF220302109333	2022	4	Metros lineales	317	317	300	94.63722397
401	DIF220302125080	2022	4	Piezas	13	13	0	0
402	DIF220302125090	2022	4	Piezas	4	4	0	0
403	DIF220302125652	2022	4	Sanitario(s)	100	100	95	95
404	DIF220302125656	2022	4	Metros lineales	100	100	95	95
405	DIF220302126452	2022	4	Sanitario(s)	100	100	95	95
406	DIF220302126461	2022	4	Metros lineales	100	100	95	95
407	DIF220302124017	2022	4	Piezas	3	3	0	0
408	DIF220302124020	2022	4	Piezas	2	2	0	0
409	DIF220302124022	2022	4	Piezas	3	3	0	0
410	DIF220302124030	2022	4	Piezas	6	6	0	0
411	DIF220302124031	2022	4	Piezas	9	9	0	0
412	DIF220302124453	2022	4	Piezas	11	11	0	0
413	DIF220302124461	2022	4	Piezas	2	2	0	0
414	DIF220302124464	2022	4	Sanitario(s)	10	10	8.9	89
415	DIF220302124471	2022	4	Piezas	5	5	0	0
416	DIF220302109347	2022	4	Metros lineales	300	300	140	46.66666667
417	DIF220302125099	2022	4	Piezas	3	3	0	0
418	DIF220302125104	2022	4	Piezas	43	43	0	0
419	DIF220302125242	2022	4	Piezas	5	5	0	0
420	DIF220302125290	2022	4	Sanitario(s)	10	10	8.5	85
421	DIF220302126477	2022	4	Sanitario(s)	100	100	95	95
422	DIF220302126479	2022	4	Aula	100	100	95	95
423	DIF220302127221	2022	4	Aula	100	100	95	95
424	DIF220302127225	2022	4	Aula	100	100	95	95
425	DIF220302124039	2022	4	Piezas	3	3	0	0
426	DIF220302125998	2022	4	Aula	100	100	95	95
427	DIF220302126012	2022	4	Sanitario(s)	100	100	95	95
428	DIF220302124476	2022	4	Piezas	3	3	0	0
429	DIF220302124485	2022	4	Piezas	3	3	0	0
430	DIF220302124494	2022	4	Piezas	6	6	0	0
431	DIF220302124497	2022	4	Piezas	81	81	0	0
432	DIF220302125129	2022	4	Piezas	11	11	0	0
433	DIF220302125140	2022	4	Piezas	13	13	0	0
434	DIF220302125146	2022	4	Sanitario(s)	10	10	9.3	93
435	DIF220302125298	2022	4	Aula	15	15	14	93.33333333



No.	FOLIO	CICLO	TRIMESTRE DE AVANCE	UNIDAD DE MEDIDA	META ORIGINAL	META MODIFICADA	AVANCE	PORCENTAJE
436	DIF220302126142	2022	4	Metros cuadrados de construcción	25	25	16	64
437	DIF220302126519	2022	4	Aula	100	100	95	95
438	DIF220302127235	2022	4	Metros lineales	100	100	95	95
439	DIF220302127237	2022	4	Metros lineales	100	100	95	95
440	DIF220302126019	2022	4	Aula	100	100	95	95
441	DIF220302126031	2022	4	Metros lineales	500	500	400	80
442	DIF220302124499	2022	4	Piezas	7	7	0	0
443	DIF220302124512	2022	4	Piezas	3	3	2	66.66666667
444	DIF220302124514	2022	4	Sanitario(s)	10	10	8	80
445	DIF220302125163	2022	4	Piezas	14	14	0	0
446	DIF220302125319	2022	4	Sanitario(s)	10	10	6	60
447	DIF220302125322	2022	4	Aula	15	15	12	80
448	DIF220302125326	2022	4	Aula	15	15	10	66.66666667
449	DIF220302125327	2022	4	Aula	10	10	6	60
450	DIF220302125331	2022	4	Aula	10	10	9	90
451	DIF220302122729	2022	4	Piezas	4	4	0	0
452	DIF220302124387	2022	4	Metros Cuadrados	1500	1500	1203	80.2
453	DIF220302118107	2022	4	Metros Cuadrados	100	100	95	95
454	DIF220302119038	2022	4	Piezas	45	45	0	0
455	DIF220302119039	2022	4	Piezas	34	34	0	0
456	DIF220302119040	2022	4	Piezas	32	32	0	0
457	DIF220302119041	2022	4	Piezas	44	44	24	54.54545455
458	DIF220302119043	2022	4	Piezas	31	31	25	80.64516129
459	DIF220302119195	2022	4	Piezas	31	31	0	0
460	DIF220302119203	2022	4	Piezas	64	64	6	9.375
461	DIF220302119204	2022	4	Piezas	69	69	55	79.71014493
462	DIF220302121737	2022	4	Piezas	115	115	0	0
463	DIF220302116181	2022	4	Metros lineales	92	92	89	96.73913043
464	DIF220302116187	2022	4	Metros lineales	400	400	385	96.25
465	DIF220302119216	2022	4	Piezas	2	2	0	0
466	DIF220302119219	2022	4	Piezas	23	23	0	0
467	DIF220302110234	2022	4	Aula	100	100	90	90
468	DIF220302123073	2022	4	Piezas	1	1	0	0
469	DIF220302123085	2022	4	Piezas	10	10	0	0
470	DIF220302116202	2022	4	Metros lineales	178	178	55	30.8988764
471	DIF220302116208	2022	4	Metros lineales	92.59	92.59	51	55.08154228
472	DIF220302107620	2022	4	Metros Cuadrados	2698	2418	2300	95.11993383
473	DIF220302110256	2022	4	Metros lineales	100	100	95	95
474	DIF220302123096	2022	4	Piezas	31	31	0	0
475	DIF220302116218	2022	4	Metros lineales	116	116	49	42.24137931
476	DIF220302116223	2022	4	Metros lineales	75	75	32.5	43.33333333
477	DIF220302116227	2022	4	Metros lineales	170	170	25	14.70588235
478	DIF220302116233	2022	4	Metros lineales	426.08	426.08	426.08	100



No.	FOLIO	CICLO	TRIMESTRE DE AVANCE	UNIDAD DE MEDIDA	META ORIGINAL	META MODIFICADA	AVANCE	PORCENTAJE
479	DIF220302116237	2022	4	Metros lineales	90	90	65	72.22222222
480	DIF220302110277	2022	4	Metros Cuadrados	100	100	95	95
481	DIF220302107975	2022	4	Metros lineales	1036	1036	550	53.08880309
482	DIF220302109920	2022	4	Aula	100	100	95	95
483	DIF220302116274	2022	4	Metros lineales	110	110	110	100
484	DIF220302116276	2022	4	Metros lineales	110	110	85	77.27272727
485	DIF220302116277	2022	4	Metros lineales	160	160	85	53.125
486	DIF220302122488	2022	4	Pozo(s)	1	1	0.37	37
487	DIF220302109939	2022	4	Sanitario(s)	100	100	90	90
488	DIF220302116112	2022	4	Metros Cuadrados	50071	50071	50071	100
489	DIF220302123170	2022	4	Piezas	9	9	0	0
490	DIF220302123172	2022	4	Piezas	7	7	0	0
491	DIF220302123179	2022	4	Piezas	1	1	0	0
492	DIF220302123181	2022	4	Piezas	8	8	0	0
493	DIF220302123183	2022	4	Piezas	18	18	0	0
494	DIF220302123714	2022	4	Piezas	17	17	0	0
495	DIF220302122513	2022	4	Metros cúbicos	97.62	97.62	97	99.36488425
496	DIF220302109954	2022	4	Aula	100	100	95	95
497	DIF220302109973	2022	4	Sanitario(s)	100	100	95	95
498	DIF220302110358	2022	4	Metros lineales	100	100	95	95
499	DIF220302123193	2022	4	Piezas	12	12	0	0
500	DIF220302123195	2022	4	Piezas	23	23	0	0
501	DIF220302123208	2022	4	Piezas	3	3	0	0
502	DIF220302123724	2022	4	Piezas	10	10	0	0
503	DIF220302123726	2022	4	Piezas	17	17	0	0
504	DIF220302123732	2022	4	Piezas	12	12	0	0
505	DIF220302123734	2022	4	Piezas	15	15	0	0
506	DIF220302123737	2022	4	Piezas	8	8	0	0
507	DIF220302123741	2022	4	Piezas	15	15	0	0
508	DIF220302123742	2022	4	Piezas	13	13	0	0
509	DIF220302108037	2022	4	Metros Cuadrados	800	800	700	87.5
510	DIF220302108046	2022	4	Metros Cuadrados	325	325	310	95.38461538
511	DIF220302122526	2022	4	Metros cúbicos	97.62	97.62	97	99.36488425
512	DIF220302122528	2022	4	Metros cúbicos	183.6	183.6	183	99.67320261
513	DIF220302122534	2022	4	Metros cúbicos	97.62	97.62	97	99.36488425
514	DIF220302122535	2022	4	Metros cúbicos	97.62	97.62	97	99.36488425
515	DIF220302122537	2022	4	Metros cúbicos	97.62	97.62	97	99.36488425
516	DIF220302122538	2022	4	Metros cúbicos	97.62	97.62	97	99.36488425
517	DIF220302110373	2022	4	Aula	100	100	90	90
518	DIF220302116154	2022	4	Metros lineales	190	190	182	95.78947368
519	DIF220302116159	2022	4	SERVICIO(S)	1	1	1	100
520	DIF220302116161	2022	4	Metros lineales	200	200	192	96
521	DIF220302116164	2022	4	Metros lineales	250.8	250.8	239	95.29505582
522	DIF220302123227	2022	4	Piezas	9	9	0	0



No.	FOLIO	CICLO	TRIMESTRE DE AVANCE	UNIDAD DE MEDIDA	META ORIGINAL	META MODIFICADA	AVANCE	PORCENTAJE
523	DIF220302123233	2022	4	Piezas	2	2	0	0
524	DIF220302123749	2022	4	Piezas	6	6	0	0
525	DIF220302124045	2022	4	Piezas	3	3	0	0
526	DIF220302124046	2022	4	Piezas	1	1	0	0
527	DIF220302124051	2022	4	Piezas	2	2	0	0
528	DIF220302124055	2022	4	Piezas	15	15	0	0
529	DIF220302124057	2022	4	Piezas	2	2	0	0
530	DIF220302119394	2022	4	Piezas	43	43	0	0
531	DIF220302119401	2022	4	Piezas	7	7	0	0
532	DIF220302119402	2022	4	Piezas	7	7	0	0
533	DIF220302119404	2022	4	Piezas	9	9	0	0
534	DIF220302110007	2022	4	Metros lineales	100	100	90	90
535	DIF220302113564	2022	4	Metros Cuadrados	626.67	626.67	510	81.38254584
536	DIF220302113570	2022	4	Metros Cuadrados	225.34	225.34	125	55.47173161
537	DIF220302123245	2022	4	Piezas	3	3	0	0
538	DIF220302123248	2022	4	Piezas	4	4	0	0
539	DIF220302123256	2022	4	Piezas	18	18	0	0
540	DIF220302124069	2022	4	Piezas	69	69	0	0
541	DIF220302124071	2022	4	Piezas	83	83	0	0
542	DIF220302124076	2022	4	Piezas	60	60	0	0
543	DIF220302124078	2022	4	Piezas	54	54	0	0
544	DIF220302124085	2022	4	Piezas	60	60	0	0
545	DIF220302124086	2022	4	Piezas	13	13	0	0
546	DIF220302108088	2022	4	Metros Cuadrados	7146	7146	0	0
547	DIF220302108107	2022	4	SERVICIO(S)	1	1	0	0
548	DIF220302110035	2022	4	Aula	100	100	90	90
549	DIF220302110042	2022	4	Metros lineales	100	100	95	95
550	DIF220302113580	2022	4	Metros Cuadrados	405	405	290	71.60493827
551	DIF220302113585	2022	4	Metros Cuadrados	222	222	106	47.74774775
552	DIF220302113587	2022	4	Metros Cuadrados	482.4	482.4	370	76.69983416
553	DIF220302113591	2022	4	Metros Cuadrados	626.2	626.2	510	81.44362823
554	DIF220302113596	2022	4	Metros Cuadrados	300.97	300.97	215	71.43569126
555	DIF220302113597	2022	4	Metros Cuadrados	951	951	840	88.32807571
556	DIF220302123265	2022	4	Piezas	2	2	0	0
557	DIF220302123267	2022	4	Piezas	19	19	0	0
558	DIF220302123273	2022	4	Piezas	4	4	0	0
559	DIF220302123276	2022	4	Piezas	3	3	0	0
560	DIF220302124088	2022	4	Piezas	59	59	0	0
561	DIF220302124091	2022	4	Piezas	4	4	0	0
562	DIF220302124092	2022	4	Piezas	7	7	0	0
563	DIF220302124093	2022	4	Piezas	2	2	0	0
564	DIF220302124096	2022	4	Piezas	23	23	0	0
565	DIF220302124099	2022	4	Piezas	9	9	0	0
566	DIF220302124100	2022	4	Piezas	7	7	0	0



No.	FOLIO	CICLO	TRIMESTRE DE AVANCE	UNIDAD DE MEDIDA	META ORIGINAL	META MODIFICADA	AVANCE	PORCENTAJE
567	DIF220302124102	2022	4	Piezas	4	4	0	0
568	DIF220302124103	2022	4	Piezas	26	26	0	0
569	DIF220302124107	2022	4	Piezas	62	62	0	0
570	DIF220302124108	2022	4	Piezas	45	45	0	0
571	DIF220302124111	2022	4	Metros lineales	2	2	0	0
572	DIF220302121599	2022	4	Metros Cuadrados	2300	2300	0	0
573	DIF220302110054	2022	4	Metros lineales	100	100	90	90
574	DIF220302113601	2022	4	Metros Cuadrados	271.9	271.9	140	51.48951821
575	DIF220302113602	2022	4	Metros Cuadrados	571	571	465	81.43607706
576	DIF220302113606	2022	4	Metros Cuadrados	267	267	150	56.17977528
577	DIF220302113607	2022	4	Metros Cuadrados	1573	1573	1450	92.18054673
578	DIF220302113608	2022	4	Metros Cuadrados	176.9	176.9	61	34.48275862
579	DIF220302113613	2022	4	Metros Cuadrados	804.15	804.15	670	83.31778897
580	DIF220302113615	2022	4	Metros Cuadrados	223.12	223.12	105	47.05987809
581	DIF220302113618	2022	4	Metros Cuadrados	481.8	481.8	365	75.75757576
582	DIF220302123293	2022	4	Piezas	2	2	0	0
583	DIF220302123295	2022	4	Piezas	5	5	0	0
584	DIF220302123309	2022	4	Piezas	4	4	0	0
585	DIF220302124112	2022	4	Piezas	23	23	0	0
586	DIF220302124117	2022	4	Piezas	3	3	0	0
587	DIF220302124121	2022	4	Piezas	2	2	0	0
588	DIF220302124122	2022	4	Piezas	4	4	0	0
589	DIF220302124126	2022	4	Piezas	5	5	0	0
590	DIF220302124127	2022	4	Piezas	4	4	0	0
591	DIF220302124130	2022	4	Piezas	4	4	0	0
592	DIF220302124131	2022	4	Piezas	5	5	0	0
593	DIF220302124132	2022	4	Piezas	7	7	0	0
594	DIF220302124133	2022	4	Piezas	10	10	0	0
595	DIF220302124134	2022	4	Piezas	4	4	0	0
596	DIF220302123315	2022	4	Piezas	3	3	0	0
597	DIF220302123328	2022	4	Piezas	13	13	0	0
598	DIF220302123332	2022	4	Piezas	9	9	0	0
599	DIF220302124137	2022	4	Piezas	2	2	0	0
600	DIF220302124138	2022	4	Piezas	10	10	0	0
601	DIF220302124139	2022	4	Piezas	1	1	0	0
602	DIF220302124140	2022	4	Piezas	2	2	0	0
603	DIF220302124142	2022	4	Piezas	22	22	0	0
604	DIF220302124143	2022	4	Piezas	1	1	0	0
605	DIF220302124301	2022	4	Piezas	3	3	0	0
606	DIF220302124312	2022	4	Piezas	8	8	0	0
607	DIF220302124325	2022	4	Piezas	2	2	0	0
608	DIF220302124327	2022	4	Piezas	2	2	0	0
609	DIF220302121656	2022	4	Metros Cuadrados	1835	1835	0	0
610	DIF220302121677	2022	4	Piezas	29	29	0	0



No.	FOLIO	CICLO	TRIMESTRE DE AVANCE	UNIDAD DE MEDIDA	META ORIGINAL	META MODIFICADA	AVANCE	PORCENTAJE
611	DIF220302122690	2022	4	Metros cúbicos	97.62	97.62	97	99.36488425
612	DIF220302122697	2022	4	Metros cúbicos	97.5	97.5	55	56.41025641
613	DIF220302122698	2022	4	Piezas	15	15	0	0
614	DIF220302123370	2022	4	Piezas	4	4	0	0
615	DIF220302123373	2022	4	Piezas	3	3	0	0
616	DIF220302123374	2022	4	Piezas	2	2	0	0
617	DIF220302123377	2022	4	Piezas	4	4	0	0
618	DIF220302123379	2022	4	Piezas	2	2	0	0
619	DIF220302123383	2022	4	Piezas	1	1	0	0
620	DIF220302123385	2022	4	Piezas	5	5	0	0
621	DIF220302123386	2022	4	Piezas	61	61	0	0
622	DIF220302124331	2022	4	Piezas	2	2	0	0
623	DIF220302124337	2022	4	Piezas	1	1	0	0
624	DIF220302124339	2022	4	Piezas	2	2	0	0
625	DIF220302124345	2022	4	Piezas	4	4	0	0
626	DIF220302124351	2022	4	Piezas	2	2	0	0
627	DIF220302122707	2022	4	Metros Cuadrados	7725	0	0	0
628	DIF220302122709	2022	4	Piezas	12	12	0	0
629	DIF220302122721	2022	4	Piezas	3	3	0	0
630	DIF220302122724	2022	4	Piezas	21	21	0	0
631	DIF220302123387	2022	4	Piezas	19	19	0	0
632	DIF220302124369	2022	4	Aula	10	10	8	80
633	DIF220302119186	2022	4	Piezas	17	17	8	47.05882353
634	DIF220302111236	2022	4	Aula	100	100	95	95
635	DIF220302111704	2022	4	Aula	100	100	95	95
636	DIF220302112091	2022	4	Aula	100	100	95	95
637	DIF220302112565	2022	4	Aula	100	100	95	95
638	DIF220302112574	2022	4	Aula	100	100	95	95
639	DIF220302112577	2022	4	Metros lineales	100	100	95	95
640	DIF220302112581	2022	4	Metros Cuadrados	100	100	95	95
641	DIF220302110625	2022	4	Metros Cuadrados	100	100	90	90
642	DIF220302110630	2022	4	Metros lineales	436	436	430	98.62385321
643	DIF220302110634	2022	4	Metros lineales	317	317	300	94.63722397
644	DIF220302110636	2022	4	Metros Cuadrados	100	100	95	95
645	DIF220302111265	2022	4	Sanitario(s)	100	100	95	95
646	DIF220302112583	2022	4	Aula	100	100	95	95
647	DIF220302109597	2022	4	Hospital(es)	1	1	1	100
648	DIF220302110648	2022	4	Metros Cuadrados	100	100	95	95
649	DIF220302111277	2022	4	Metros Cuadrados	100	100	95	95
650	DIF220302112138	2022	4	Aula	100	100	95	95
651	DIF220302112139	2022	4	Metros Cuadrados	100	100	95	95
652	DIF220302112148	2022	4	Aula	100	100	95	95
653	DIF220302112634	2022	4	Metros lineales	97	97	87	89.69072165
654	DIF220302109668	2022	4	Metros lineales	100	100	90	90



No.	FOLIO	CICLO	TRIMESTRE DE AVANCE	UNIDAD DE MEDIDA	META ORIGINAL	META MODIFICADA	AVANCE	PORCENTAJE
655	DIF220302110696	2022	4	Sanitario(s)	100	100	90	90
656	DIF220302112666	2022	4	Metros lineales	97	97	69	71.13402062
657	DIF220302112724	2022	4	Metros lineales	89	89	63.5	71.34831461
658	DIF220302109688	2022	4	Metros Cuadrados	100	100	90	90
659	DIF220302110952	2022	4	Sanitario(s)	100	100	95	95
660	DIF220302110955	2022	4	Metros Cuadrados	3276	3276	3276	100
661	DIF220302112725	2022	4	Metros Cuadrados	224581	239907	239907	100
662	DIF220302112733	2022	4	Metros lineales	197	197	176	89.34010152
663	DIF220302112740	2022	4	Metros Cuadrados	2852	2852	2852	100
664	DIF220302112741	2022	4	Metros lineales	418	418	400	95.6937799
665	DIF220302112745	2022	4	Metros lineales	197	197	137	69.54314721
666	DIF220302109708	2022	4	Piezas	100	100	90	90
667	DIF220302110964	2022	4	Sanitario(s)	100	100	95	95
668	DIF220302110965	2022	4	Metros Cuadrados	100	100	95	95
669	DIF220302110975	2022	4	Aula	100	100	95	95
670	DIF220302110977	2022	4	Aula	100	100	95	95
671	DIF220302111847	2022	4	Sanitario(s)	100	100	95	95
672	DIF220302111848	2022	4	Aula	100	100	95	95
673	DIF220302111858	2022	4	Metros lineales	100	100	95	95
674	DIF220302112751	2022	4	Metros lineales	212	212	193	91.03773585
675	DIF220302112759	2022	4	Metros lineales	159	159	147	92.45283019
676	DIF220302109724	2022	4	Piezas	100	100	90	90
677	DIF220302109730	2022	4	Metros Cuadrados	100	100	95	95
678	DIF220302109740	2022	4	Metros Cuadrados	100	100	95	95
679	DIF220302110985	2022	4	Metros Cuadrados	100	100	95	95
680	DIF220302110991	2022	4	Sanitario(s)	100	100	95	95
681	DIF220302110996	2022	4	Sanitario(s)	100	100	95	95
682	DIF220302110999	2022	4	Metros Cuadrados	100	100	95	95
683	DIF220302111871	2022	4	Sanitario(s)	100	100	95	95
684	DIF220302111875	2022	4	Aula	100	100	95	95
685	DIF220302111879	2022	4	Metros Cuadrados	100	100	95	95
686	DIF220302111881	2022	4	Aula	100	100	95	95
687	DIF220302111883	2022	4	Metros Cuadrados	100	100	95	95
688	DIF220302111890	2022	4	Sanitario(s)	100	100	95	95
689	DIF220302112273	2022	4	Metros Cuadrados	100	100	95	95
690	DIF220302112771	2022	4	Metros Cuadrados	1315	1315	1315	100
691	DIF220302112782	2022	4	Metros lineales	468	468	440	94.01709402
692	DIF220302112783	2022	4	Metros lineales	191	191	177	92.67015707
693	DIF220302112786	2022	4	Metros lineales	300	300	238	79.33333333
694	DIF220302109744	2022	4	Metros lineales	100	100	95	95
695	DIF220302109750	2022	4	Aula	100	100	95	95
696	DIF220302109755	2022	4	Sanitario(s)	100	100	95	95
697	DIF220302109758	2022	4	Metros lineales	100	100	95	95
698	DIF220302111004	2022	4	Aula	100	100	95	95



No.	FOLIO	CICLO	TRIMESTRE DE AVANCE	UNIDAD DE MEDIDA	META ORIGINAL	META MODIFICADA	AVANCE	PORCENTAJE
699	DIF220302111008	2022	4	Metros Cuadrados	100	100	95	95
700	DIF220302111020	2022	4	Aula	100	100	95	95
701	DIF220302111025	2022	4	Metros Cuadrados	100	100	95	95
702	DIF220302111026	2022	4	Aula	100	100	95	95
703	DIF220302111429	2022	4	Sanitario(s)	100	100	95	95
704	DIF220302111902	2022	4	Aula	100	100	95	95
705	DIF220302111903	2022	4	Metros lineales	100	100	95	95
706	DIF220302111905	2022	4	Metros lineales	100	100	95	95
707	DIF220302111909	2022	4	Metros lineales	100	100	95	95
708	DIF220302111910	2022	4	Aula	100	100	95	95
709	DIF220302111913	2022	4	Metros lineales	100	100	95	95
710	DIF220302112285	2022	4	Aula	100	100	92	92
711	DIF220302112292	2022	4	Metros Cuadrados	100	100	95	95
712	DIF220302109763	2022	4	Metros lineales	100	100	95	95
713	DIF220302109766	2022	4	Aula	100	100	90	90
714	DIF220302109772	2022	4	Aula	100	100	95	95
715	DIF220302109777	2022	4	Piezas	76	76	69	90.78947368
716	DIF220302111029	2022	4	Metros lineales	100	100	95	95
717	DIF220302111030	2022	4	Metros Cuadrados	5651	5651	5651	100
718	DIF220302111032	2022	4	Metros Cuadrados	100	100	95	95
719	DIF220302111033	2022	4	Aula	100	100	95	95
720	DIF220302111036	2022	4	Metros Cuadrados	2468	2468	2468	100
721	DIF220302111037	2022	4	Metros Cuadrados	846	846	846	100
722	DIF220302111038	2022	4	Metros Cuadrados	3939	3939	3939	100
723	DIF220302111451	2022	4	Metros Cuadrados	100	100	95	95
724	DIF220302111453	2022	4	Sanitario(s)	100	100	95	95
725	DIF220302111464	2022	4	Metros Cuadrados	100	100	95	95
726	DIF220302111915	2022	4	Aula	100	100	95	95
727	DIF220302111917	2022	4	Sanitario(s)	100	100	95	95
728	DIF220302111921	2022	4	Aula	100	100	95	95
729	DIF220302111926	2022	4	Metros Cuadrados	100	100	95	95
730	DIF220302112308	2022	4	Aula	100	100	95	95
731	DIF220302112310	2022	4	Metros Cuadrados	100	100	95	95
732	DIF220302112315	2022	4	Metros lineales	100	100	92	92
733	DIF220302112319	2022	4	Metros Cuadrados	100	100	95	95
734	DIF220302112322	2022	4	Aula	100	100	95	95
735	DIF220302115769	2022	4	Metros lineales	300	300	295	98.33333333
736	DIF220302106063	2022	4	Metros lineales	150	150	110	73.33333333
737	DIF220302106070	2022	4	Metros Cuadrados	150	150	110	73.33333333
738	DIF220302106071	2022	4	Metros lineales	250	250	198	79.2
739	DIF220302108836	2022	4	Metros lineales	1100	1100	990	90
740	DIF220302111469	2022	4	Metros Cuadrados	100	100	95	95
741	DIF220302111478	2022	4	Sanitario(s)	100	100	95	95
742	DIF220302111480	2022	4	Metros Cuadrados	100	100	95	95



No.	FOLIO	CICLO	TRIMESTRE DE AVANCE	UNIDAD DE MEDIDA	META ORIGINAL	META MODIFICADA	AVANCE	PORCENTAJE
743	DIF220302111482	2022	4	Sanitario(s)	100	100	95	95
744	DIF220302111488	2022	4	Metros Cuadrados	100	100	95	95
745	DIF220302112336	2022	4	Metros Cuadrados	100	100	95	95
746	DIF220302112339	2022	4	Kilómetro lineal	100	100	95	95
747	DIF220302112350	2022	4	Aula	100	100	95	95
748	DIF220302111494	2022	4	Sanitario(s)	100	100	95	95
749	DIF220302111503	2022	4	Aula	100	100	95	95
750	DIF220302111511	2022	4	Aula	100	100	95	95
751	DIF220302112358	2022	4	Aula	100	100	95	95
752	DIF220302111516	2022	4	Metros Cuadrados	100	100	95	95
753	DIF220302111523	2022	4	Aula	100	100	95	95
754	DIF220302111526	2022	4	Metros Cuadrados	100	100	95	95
755	DIF220302111528	2022	4	Sanitario(s)	100	100	95	95
756	DIF220302111531	2022	4	Metros lineales	100	100	95	95
757	DIF220302111532	2022	4	Kilómetro lineal	100	100	95	95
758	DIF220302111534	2022	4	Aula	100	100	95	95
759	DIF220302111536	2022	4	Aula	100	100	95	95
760	DIF220302111537	2022	4	Aula	100	100	95	95
761	DIF220302111539	2022	4	Aula	100	100	95	95
762	DIF220302111541	2022	4	Metros lineales	100	100	95	95
763	DIF220302111542	2022	4	Metros Cuadrados	100	100	95	95
764	DIF220302108947	2022	4	Metros lineales	158	158	50	31.64556962
765	DIF220302105782	2022	4	Metros lineales	130	130	130	100
766	DIF220302105794	2022	4	Metros lineales	300	300	300	100
767	DIF220302111689	2022	4	Sanitario(s)	100	100	95	95
768	DIF220302111692	2022	4	Metros Cuadrados	100	100	95	95
769	DIF220302112084	2022	4	Metros lineales	100	100	95	95
770	DIF220302112548	2022	4	Metros lineales	100	100	95	95
771	DIF220302112553	2022	4	Aula	100	100	95	95
772	DIF220302115917	2022	4	Metros lineales	300	300	280	93.33333333
773	DIF220302108977	2022	4	Metros lineales	244	244	50	20.49180328
774	DIF220302108984	2022	4	Metros lineales	148	148	48	32.43243243
775	DIF220302110612	2022	4	Aula	100	100	90	90
776	DIF220302110613	2022	4	Metros lineales	328	328	320	97.56097561
777	DIF220302111222	2022	4	Metros Cuadrados	100	100	95	95
778	DIF220302119027	2022	4	Piezas	3	3	0	0
779	DIF220302119034	2022	4	Piezas	33	33	0	0
780	DIF220302119036	2022	4	Piezas	37	37	28	75.67567568
781	DIF220302119037	2022	4	Piezas	46	46	0	0
782	DIF220302112933	2022	4	Aula	100	100	95	95
783	DIF220302119101	2022	4	Piezas	17	17	3	17.64705882
784	DIF220302119103	2022	4	Piezas	36	36	8	22.22222222
785	DIF220302119109	2022	4	Piezas	19	19	5	26.31578947
786	DIF220302119120	2022	4	Piezas	15	15	1	6.66666667



No.	FOLIO	CICLO	TRIMESTRE DE AVANCE	UNIDAD DE MEDIDA	META ORIGINAL	META MODIFICADA	AVANCE	PORCENTAJE
787	DIF220302112943	2022	4	Metros Cuadrados	3857.8	3857.8	3700	95.90958577
788	DIF220302112945	2022	4	Metros lineales	100	100	95	95
789	DIF220302113345	2022	4	Aula	100	100	95	95
790	DIF220302113347	2022	4	Aula	100	100	95	95
791	DIF220302119130	2022	4	Piezas	27	27	13	48.14814815
792	DIF220302119147	2022	4	Piezas	23	23	0	0
793	DIF220302120970	2022	4	Metros Cuadrados	720.73	720.73	615	85.33015137
794	DIF220302111616	2022	4	Metros lineales	100	100	95	95
795	DIF220302112970	2022	4	Metros Cuadrados	2214	2214	2030	91.68925023
796	DIF220302112986	2022	4	Metros Cuadrados	7039	7039	6850	97.31495951
797	DIF220302112989	2022	4	Metros lineales	100	100	95	95
798	DIF220302113358	2022	4	Piezas	100	100	95	95
799	DIF220302113361	2022	4	SERVICIO(S)	1	1	0.95	95
800	DIF220302113363	2022	4	Piezas	100	100	95	95
801	DIF220302113367	2022	4	Aula	100	100	95	95
802	DIF220302113373	2022	4	Metros Cuadrados	100	100	95	95
803	DIF220302113374	2022	4	Aula	100	100	95	95
804	DIF220302119161	2022	4	Piezas	47	47	6	12.76595745
805	DIF220302119169	2022	4	Piezas	5	5	0	0
806	DIF220302104399	2022	4	Otros	1	1	0	0
807	DIF220302111630	2022	4	Metros lineales	100	100	95	95
808	DIF220302111632	2022	4	Metros lineales	100	100	95	95
809	DIF220302111647	2022	4	Kilómetro lineal	100	100	95	95
810	DIF220302111649	2022	4	Metros Cuadrados	100	100	95	95
811	DIF220302113001	2022	4	Metros Cuadrados	3855	3855	3700	95.97924773
812	DIF220302113011	2022	4	Aula	100	100	95	95
813	DIF220302113015	2022	4	Metros lineales	100	100	95	95
814	DIF220302113388	2022	4	Metros lineales	100	100	95	95
815	DIF220302113392	2022	4	Aula	100	100	95	95
816	DIF220302113394	2022	4	Aula	100	100	95	95
817	DIF220302113398	2022	4	Aula	100	100	95	95
818	DIF220302119176	2022	4	Piezas	8	8	0	0
819	DIF220302119180	2022	4	Piezas	2	2	0	0
820	DIF220302119406	2022	4	Piezas	5	5	0	0
821	DIF220302119408	2022	4	Piezas	4	4	0	0
822	DIF220302119409	2022	4	Piezas	4	4	0	0
823	DIF220302119410	2022	4	Piezas	5	5	0	0
824	DIF220302119414	2022	4	Piezas	1	1	0	0
825	DIF220302119415	2022	4	Piezas	6	6	0	0
826	DIF220302111661	2022	4	Aula	100	100	95	95
827	DIF220302111665	2022	4	Metros lineales	100	100	95	95
828	DIF220302113036	2022	4	Metros Cuadrados	3975	3975	3700	93.08176101
829	DIF220302113407	2022	4	Metros Cuadrados	100	100	95	95
830	DIF220302113419	2022	4	Metros Cuadrados	33605	33605	33580	99.92560631



No.	FOLIO	CICLO	TRIMESTRE DE AVANCE	UNIDAD DE MEDIDA	META ORIGINAL	META MODIFICADA	AVANCE	PORCENTAJE
831	DIF220302111679	2022	4	Sanitario(s)	100	100	95	95
832	DIF220302111682	2022	4	Aula	100	100	95	95
833	DIF220302112385	2022	4	Metros Cuadrados	1059	1059	1059	100
834	DIF220302112390	2022	4	Aula	100	100	95	95
835	DIF220302112391	2022	4	Metros Cuadrados	1531	1531	1531	100
836	DIF220302112392	2022	4	Aula	100	100	95	95
837	DIF220302112393	2022	4	Metros lineales	100	100	95	95
838	DIF220302112394	2022	4	Metros Cuadrados	1043	1043	1043	100
839	DIF220302112395	2022	4	Sanitario(s)	100	100	95	95
840	DIF220302113055	2022	4	Metros Cuadrados	5161	5161	4950	95.91164503
841	DIF220302113061	2022	4	Metros Cuadrados	1580	1580	1580	100
842	DIF220302113428	2022	4	Metros Cuadrados	10560	10560	10000	94.6969697
843	DIF220302121445	2022	4	Metros Cuadrados	10965	10965	0	0
844	DIF220302108996	2022	4	Metros lineales	227	227	50	22.02643172
845	DIF220302109016	2022	4	Metros lineales	179	179	50	27.93296089
846	DIF220302112396	2022	4	Metros Cuadrados	100	100	95	95
847	DIF220302112397	2022	4	Aula	100	100	95	95
848	DIF220302112401	2022	4	Kilómetro lineal	100	100	95	95
849	DIF220302112402	2022	4	Aula	100	100	95	95
850	DIF220302112406	2022	4	Metros lineales	97	97	71	73.19587629
851	DIF220302112418	2022	4	Metros Cuadrados	1626	1626	1626	100
852	DIF220302112419	2022	4	Metros Cuadrados	1984	1984	1984	100
853	DIF220302114457	2022	4	Metros lineales	210	210	195	92.85714286
854	DIF220302113080	2022	4	Metros Cuadrados	7263	7263	7090	97.61806416
855	DIF220302109026	2022	4	Metros lineales	138	138	38	27.53623188
856	DIF220302109031	2022	4	Metros lineales	1335	1335	1002	75.05617978
857	DIF220302112422	2022	4	Metros lineales	1031	1031	1031	100
858	DIF220302112423	2022	4	Metros Cuadrados	1215	1215	1215	100
859	DIF220302112425	2022	4	Metros Cuadrados	1371	1371	1371	100
860	DIF220302113090	2022	4	Metros Cuadrados	1888	1888	1700	90.04237288
861	DIF220302113092	2022	4	Metros Cuadrados	4427	4427	4210	95.09826067
862	DIF220302113093	2022	4	Aula	100	100	95	95
863	DIF220302113095	2022	4	Metros Cuadrados	100	100	95	95
864	DIF220302113099	2022	4	Metros Cuadrados	1851	1851	1650	89.14100486
865	DIF220302113105	2022	4	Sanitario(s)	100	100	95	95
866	DIF220302113107	2022	4	Metros Cuadrados	1228	1228	1040	84.69055375
867	DIF220302113111	2022	4	Metros Cuadrados	2213	2213	2020	91.27880705
868	DIF220302113487	2022	4	Metros lineales	100	100	95	95
869	DIF220302113490	2022	4	Aula	100	100	90	90
870	DIF220302113494	2022	4	Aula	100	100	95	95
871	DIF220302113497	2022	4	Aula	100	100	95	95
872	DIF220302121104	2022	4	Piezas	8	8	8	100
873	DIF220302121126	2022	4	Piezas	2	2	0	0
874	DIF220302109044	2022	4	Metros lineales	455	455	215	47.25274725



No.	FOLIO	CICLO	TRIMESTRE DE AVANCE	UNIDAD DE MEDIDA	META ORIGINAL	META MODIFICADA	AVANCE	PORCENTAJE
875	DIF220302109067	2022	4	Metros lineales	1100	1100	985	89.54545455
876	DIF220302114497	2022	4	Metros lineales	300	300	210	70
877	DIF220302113118	2022	4	Metros Cuadrados	1549	1549	1350	87.15300194
878	DIF220302113123	2022	4	Aula	100	100	95	95
879	DIF220302113124	2022	4	Metros Cuadrados	1132	1132	950	83.92226148
880	DIF220302113130	2022	4	Metros Cuadrados	3345	3345	3150	94.17040359
881	DIF220302120130	2022	4	Metros Cuadrados	1848	1848	1750	94.6969697
882	DIF220302121142	2022	4	Piezas	12	12	0	0
883	DIF220302107024	2022	4	Metros Cuadrados	6243	6243	6243	100
884	DIF220302107025	2022	4	Metros Cuadrados	10883	10883	5000	45.94321419
885	DIF220302107026	2022	4	Metros Cuadrados	3242	3242	2750	84.8241826
886	DIF220302107027	2022	4	Metros Cuadrados	18760	18760	18760	100
887	DIF220302109074	2022	4	Metros lineales	1225.6	1225.6	1180	96.27937337
888	DIF220302109079	2022	4	Metros lineales	125	125	115	92
889	DIF220302109085	2022	4	Metros lineales	153	153	150	98.03921569
890	DIF220302109087	2022	4	Metros lineales	102	102	100	98.03921569
891	DIF220302109088	2022	4	Metros lineales	171	171	165	96.49122807
892	DIF220302113140	2022	4	Metros lineales	100	100	95	95
893	DIF220302113153	2022	4	Metros Cuadrados	100	100	95	95
894	DIF220302113154	2022	4	Aula	100	100	95	95
895	DIF220302107036	2022	4	Metros Cuadrados	988	988	0	0
896	DIF220302107037	2022	4	Metros Cuadrados	13470	13470	13470	100
897	DIF220302107040	2022	4	Metros Cuadrados	7936	7936	125	1.575100806
898	DIF220302107041	2022	4	Metros Cuadrados	3414	3414	0	0
899	DIF220302107042	2022	4	Metros Cuadrados	6027	6027	0	0
900	DIF220302107043	2022	4	Metros Cuadrados	2275	2275	25	1.098901099
901	DIF220302107044	2022	4	Metros lineales	13700	13700	13000	94.89051095
902	DIF220302107045	2022	4	Piezas	6008	5850	5550	94.87179487
903	DIF220302109096	2022	4	Metros lineales	115	115	115	100
904	DIF220302109098	2022	4	Metros lineales	67	67	63	94.02985075
905	DIF220302109099	2022	4	Metros lineales	190	190	180	94.73684211
906	DIF220302112712	2022	4	Metros lineales	482	482	455	94.39834025
907	DIF220302112787	2022	4	Metros lineales	342	342	293	85.67251462
908	DIF220302113171	2022	4	Aula	100	100	95	95
909	DIF220302113175	2022	4	Sanitario(s)	100	100	95	95
910	DIF220302110382	2022	4	Metros lineales	93	93	89	95.69892473
911	DIF220302110383	2022	4	Aula	100	100	90	90
912	DIF220302112792	2022	4	Metros lineales	829	829	810	97.70808203
913	DIF220302112793	2022	4	Metros lineales	454	454	430	94.71365639
914	DIF220302112805	2022	4	Aula	100	100	95	95
915	DIF220302112806	2022	4	Metros Cuadrados	100	100	95	95
916	DIF220302112808	2022	4	Aula	100	100	95	95
917	DIF220302112811	2022	4	Metros lineales	100	100	95	95
918	DIF220302112814	2022	4	Aula	100	100	95	95



No.	FOLIO	CICLO	TRIMESTRE DE AVANCE	UNIDAD DE MEDIDA	META ORIGINAL	META MODIFICADA	AVANCE	PORCENTAJE
919	DIF220302113185	2022	4	Metros Cuadrados	100	100	95	95
920	DIF220302113191	2022	4	Aula	100	100	95	95
921	DIF220302113194	2022	4	Metros Cuadrados	6103	6103	5900	96.673767
922	DIF220302113197	2022	4	Sanitario(s)	100	100	95	95
923	DIF220302113198	2022	4	Metros Cuadrados	6991	6991	6850	97.98312116
924	DIF220302113205	2022	4	Aula	100	100	95	95
925	DIF220302113206	2022	4	Metros lineales	100	100	95	95
926	DIF220302110392	2022	4	Metros lineales	100	100	95	95
927	DIF220302110398	2022	4	Metros lineales	100	100	90	90
928	DIF220302110402	2022	4	Metros lineales	196	196	189	96.42857143
929	DIF220302110407	2022	4	Metros Cuadrados	100	100	95	95
930	DIF220302110411	2022	4	Aula	100	100	90	90
931	DIF220302113209	2022	4	Metros Cuadrados	1065	1065	880	82.62910798
932	DIF220302113217	2022	4	Metros lineales	312	312	290	92.94871795
933	DIF220302113220	2022	4	Sanitario(s)	100	100	95	95
934	DIF220302113221	2022	4	Aula	100	100	95	95
935	DIF220302113227	2022	4	Metros Cuadrados	100	100	95	95
936	DIF220302113229	2022	4	Metros lineales	93	93	89	95.69892473
937	DIF220302110414	2022	4	Metros lineales	78	78	69	88.46153846
938	DIF220302110417	2022	4	Metros lineales	97	97	80	82.4742268
939	DIF220302110419	2022	4	Metros lineales	230	230	185	80.43478261
940	DIF220302110421	2022	4	Metros Cuadrados	100	100	95	95
941	DIF220302110431	2022	4	Metros lineales	100	100	90	90
942	DIF220302110434	2022	4	Aula	100	100	90	90
943	DIF220302113230	2022	4	Aula	100	100	95	95
944	DIF220302113232	2022	4	Sanitario(s)	100	100	95	95
945	DIF220302113235	2022	4	Metros Cuadrados	100	100	95	95
946	DIF220302113236	2022	4	Metros Cuadrados	100	100	95	95
947	DIF220302113237	2022	4	Metros lineales	157	157	147	93.63057325
948	DIF220302113241	2022	4	Aula	100	100	95	95
949	DIF220302113243	2022	4	Metros lineales	100	100	95	95
950	DIF220302113247	2022	4	Metros lineales	533	533	520	97.56097561
951	DIF220302113248	2022	4	Aula	100	100	95	95
952	DIF220302113251	2022	4	Sanitario(s)	100	100	95	95
953	DIF220302110437	2022	4	Metros Cuadrados	100	100	90	90
954	DIF220302110445	2022	4	Metros lineales	100	100	95	95
955	DIF220302110449	2022	4	Aula	100	100	95	95
956	DIF220302113253	2022	4	Aula	100	100	95	95
957	DIF220302113257	2022	4	Aula	100	100	95	95
958	DIF220302113258	2022	4	Aula	100	100	95	95
959	DIF220302113261	2022	4	Metros Cuadrados	100	100	95	95
960	DIF220302119023	2022	4	Piezas	27	27	0	0
961	DIF220302104695	2022	4	Otros	1	1	0.9	90
962	DIF220302112899	2022	4	Metros lineales	742	742	710	95.68733154



No.	FOLIO	CICLO	TRIMESTRE DE AVANCE	UNIDAD DE MEDIDA	META ORIGINAL	META MODIFICADA	AVANCE	PORCENTAJE
963	DIF220302113283	2022	4	Metros Cuadrados	22100	22100	22100	100
964	DIF220302113286	2022	4	Metros Cuadrados	104500	104500	104500	100
965	DIF220302113289	2022	4	Metros Cuadrados	563	250	250	100
966	DIF220402147578	2022	4	Metros Cuadrados	600	600	0	0
967	DIF220402147579	2022	4	Metros Cuadrados	400	400	0	0
968	DIF220402147580	2022	4	Metros Cuadrados	500	500	0	0
969	DIF220402147581	2022	4	Metros Cuadrados	300	300	0	0
970	DIF220402147582	2022	4	Metros cuadrados de construcción	300	300	0	0
971	DIF220402147583	2022	4	Metros Cuadrados	500	500	0	0
972	DIF220402147584	2022	4	Metros Cuadrados	400	400	0	0
973	DIF220402147585	2022	4	Metros Cuadrados	200	200	0	0
974	DIF220402147586	2022	4	Metros Cuadrados	150	150	0	0
975	DIF220402147587	2022	4	Metros Cuadrados	700	700	0	0
976	DIF220402147588	2022	4	Metros Cuadrados	280	280	0	0
977	DIF220402147589	2022	4	Metros Cuadrados	400	400	0	0
978	DIF220402147590	2022	4	Metros Cuadrados	450	450	0	0
979	DIF220402147591	2022	4	Metros Cuadrados	400	400	0	0
980	DIF220402147592	2022	4	Metros Cuadrados	300	300	0	0
981	DIF220402147593	2022	4	Piezas	3000	3000	0	0
982	DIF220302140524	2022	4	Kilómetro	0.5	0.5	0.5	100
983	DIF220402144615	2022	4	Metros Cuadrados	400	400	0	0
984	DIF220402144635	2022	4	Metros Cuadrados	600	600	0	0
985	DIF220302128471	2022	4	Metros Cuadrados	5860.65	5860.65	5850	99.81827954
986	DIF220302128487	2022	4	Metros Cuadrados	3782	3782	3600	95.18773136
987	DIF220302128509	2022	4	Metros Cuadrados	2101	2101	2000	95.19276535
988	DIF220402146296	2022	4	Metros Cuadrados	300	300	0	0
989	DIF220402144760	2022	4	Planta(s)	1	1	0	0
990	DIF220302128529	2022	4	Comedor(es)	1	1	0	0
991	DIF220302137687	2022	4	Kilómetro	5.5	5.5	5.5	100
992	DIF220302137688	2022	4	Kilómetro	5	5	5	100
993	DIF220402142838	2022	4	Metros Cuadrados	900	900	0	0
994	DIF220402142861	2022	4	Metros Cuadrados	800	800	0	0
995	DIF220302128567	2022	4	Metros cúbicos	2560	2560	0	0
996	DIF220402146395	2022	4	Conexione(s)	90	90	0	0
997	DIF220402146404	2022	4	Conexione(s)	1	1	0	0
998	DIF220302138264	2022	4	Aula	17	17	10	58.82352941
999	DIF220402147466	2022	4	Metros Cuadrados	650	650	0	0
1000	DIF220402145373	2022	4	Piezas	106	106	0	0
1001	DIF220402147483	2022	4	Metros Cuadrados	300	300	0	0
1002	DIF220402145399	2022	4	Piezas	134	134	0	0
1003	DIF220402145400	2022	4	Metros Cuadrados	500	500	0	0
1004	DIF220402145404	2022	4	Piezas	43	43	0	0
1005	DIF220402147498	2022	4	Metros Cuadrados	200	200	0	0



No.	FOLIO	CICLO	TRIMESTRE DE AVANCE	UNIDAD DE MEDIDA	META ORIGINAL	META MODIFICADA	AVANCE	PORCENTAJE
1006	DIF220402147501	2022	4	Metros Cuadrados	180	180	0	0
1007	DIF220402147502	2022	4	Metros Cuadrados	300	300	0	0
1008	DIF220402147507	2022	4	Metros Cuadrados	1000	1000	0	0
1009	DIF220402147508	2022	4	Metros Cuadrados	300	300	0	0
1010	DIF220402147509	2022	4	Metros Cuadrados	220	220	0	0
1011	DIF220402147511	2022	4	Metros Cuadrados	300	300	0	0
1012	DIF220402147512	2022	4	Metros Cuadrados	300	300	0	0
1013	DIF220402147515	2022	4	Metros Cuadrados	250	250	0	0
1014	DIF220402145410	2022	4	Metros Cuadrados	600	600	0	0
1015	DIF220402147517	2022	4	Metros Cuadrados	280	280	0	0
1016	DIF220402147519	2022	4	Metros Cuadrados	200	200	0	0
1017	DIF220402147522	2022	4	Metros Cuadrados	300	300	0	0
1018	DIF220402147526	2022	4	Metros Cuadrados	300	300	0	0
1019	DIF220402147528	2022	4	Metros Cuadrados	200	200	0	0
1020	DIF220402147531	2022	4	Metros Cuadrados	100	100	0	0
1021	DIF220402147534	2022	4	Metros Cuadrados	150	150	0	0
1022	DIF220402147536	2022	4	Metros Cuadrados	200	200	0	0
1023	DIF220402144447	2022	4	Metros Cuadrados	500	500	0	0
1024	DIF220402147540	2022	4	Metros Cuadrados	200	200	0	0
1025	DIF220402147541	2022	4	Metros Cuadrados	300	300	0	0
1026	DIF220402147546	2022	4	Piezas	100	100	0	0
1027	DIF220402147548	2022	4	Piezas	120	120	0	0
1028	DIF220402147549	2022	4	Piezas	100	100	0	0
1029	DIF220402147550	2022	4	Piezas	15	15	0	0
1030	DIF220402147551	2022	4	Piezas	45	45	0	0
1031	DIF220402147553	2022	4	Piezas	10	10	0	0
1032	DIF220402147554	2022	4	Piezas	2	2	0	0
1033	DIF220402147555	2022	4	Piezas	140	140	0	0
1034	DIF220402147559	2022	4	Piezas	60	60	0	0
1035	DIF220402147571	2022	4	Metros Cuadrados	220	220	0	0
1036	DIF220402147572	2022	4	Metros Cuadrados	300	300	0	0
1037	DIF220402147573	2022	4	Metros Cuadrados	300	300	0	0
1038	DIF220402147574	2022	4	Metros Cuadrados	350	350	0	0
1039	DIF220402147575	2022	4	Metros Cuadrados	400	400	0	0
1040	DIF220402147576	2022	4	Metros Cuadrados	300	300	0	0
1041	DIF220402147577	2022	4	Metros Cuadrados	500	500	0	0
1042	DIF220302116192	2022	4	Metros lineales	108	108	92	85.18518519
1043	DIF220302116216	2022	4	Metros lineales	70	70	25	35.71428571
1044	DIF220302140527	2022	4	Otros	3	3	3	100
1045	DIF220302124314	2022	4	Piezas	2	2	0	0
1046	DIF220302108222	2022	4	SERVICIO(S)	1	1	1	100
1047	DIF220402142542	2022	4	Metros Cuadrados	400	400	0	0
1048	DIF220402144648	2022	4	Planta(s)	1	1	0	0
1049	DIF220302110624	2022	4	Metros lineales	134	134	130	97.01492537



No.	FOLIO	CICLO	TRIMESTRE DE AVANCE	UNIDAD DE MEDIDA	META ORIGINAL	META MODIFICADA	AVANCE	PORCENTAJE
1050	DIF220302111289	2022	4	Metros Cuadrados	100	100	95	95
1051	DIF220402144768	2022	4	Olla(s) o colector(es)	1	1	0	0
1052	DIF220302136454	2022	4	Lote	1	1	1	100
1053	DIF220302113134	2022	4	Aula	100	100	95	95
1054	DIF220402143325	2022	4	SERVICIO(S)	1	1	0	0
1055	DIF220402144769	2022	4	Olla(s) o colector(es)	1	1	0	0
1056	DIF220302137690	2022	4	Kilómetro	4.8	4.8	4.8	100
1057	DIF220302137691	2022	4	Otros	1	1	1	100
1058	DIF220302113184	2022	4	Aula	100	100	95	95
1059	DIF220402143352	2022	4	SERVICIO(S)	1	1	0	0
1060	DIF220302139228	2022	4	Aula	56	56	39	69.64285714
1061	DIF220302140521	2022	4	Kilómetro	0.6	0.6	0.55	91.66666667
1062	DIF220402142843	2022	4	Metros Cuadrados	140	140	0	0
1063	DIF220402142851	2022	4	Piezas	70	70	0	0
1064	DIF220302125933	2022	4	Aula	100	100	95	95
1065	DIF220302125313	2022	4	Aula	15	15	14	93.33333333
1066	DIF220302137540	2022	4	Computadoras	35	35	0	0
1067	DIF220302137540	2022	4	LICENCIA(S)	3	3	0	0
1068	DIF220302137540	2022	4	Otros	108	108	0	0
1069	DIF220302137707	2022	4	Kilómetro	1.6	1.6	1.6	100
1070	DIF220302138775	2022	4	Metros lineales	580	580	260.25	44.87068966
1071	DIF220302139666	2022	4	Equipamiento	1	1	1	100
1072	DIF220302139675	2022	4	Pozo(s)	15	15	15	100
1073	DIF220302139678	2022	4	Otros	8	8	8	100
1074	DIF220302139679	2022	4	Otros	3	3	3	100
1075	DIF220302139682	2022	4	Otros	20	20	20	100
1076	DIF220302139703	2022	4	Otros	40	40	40	100
1077	DIF220302139704	2022	4	Otros	8	8	8	100
1078	DIF220302139705	2022	4	Otros	2	2	2	100
1079	DIF220302138790	2022	4	Kilómetro	1.6	1.6	0.77	48.125
1080	DIF220302138966	2022	4	Otros	9	9	3.15	35
1081	DIF220302139005	2022	4	Otros	6	6	2.1	35
1082	DIF220302139071	2022	4	Otros	20	20	14.44	72.2
1083	DIF220302139092	2022	4	Pozo(s)	20	20	7.68	38.4
1084	DIF220302139124	2022	4	Otros	21	21	7.35	35
1085	DIF220302139142	2022	4	Otros	20	20	11.98	59.9
1086	DIF220302137242	2022	4	Aula	3	3	0	0
1087	DIF220302137261	2022	4	Aula	97	97	27	27.83505155
1088	DIF220302137269	2022	4	Aula	11	11	8	72.72727273
1089	DIF220302139151	2022	4	Aula	2	2	0	0
1090	DIF220302139193	2022	4	Aula	2	2	0	0
1091	DIF220302135642	2022	4	Metros	2449.97	2449.97	2449.97	100
1092	DIF220302136644	2022	4	Equipamiento	1	1	1	100
1093	DIF220302138303	2022	4	Otros	1	1	1	100



No.	FOLIO	CICLO	TRIMESTRE DE AVANCE	UNIDAD DE MEDIDA	META ORIGINAL	META MODIFICADA	AVANCE	PORCENTAJE
1094	DIF220302138313	2022	4	Aula	10	10	0	0
1095	DIF220302139284	2022	4	Otros	190	190	90	47.36842105
1096	DIF220302139297	2022	4	Piezas	22500	22500	0	0
1097	DIF220302140378	2022	4	Kilómetro lineal	636	636	636	100
1098	DIF220302140390	2022	4	Metros lineales	1920	1920	1824	95
1099	DIF220302139391	2022	4	Pozo(s)	1	1	0.99	99
1100	DIF220302140383	2022	4	Otros	7	7	6.81	97.28571429
1101	DIF220402142544	2022	4	Metros Cuadrados	250	250	0	0
1102	DIF220302136469	2022	4	Lote	1	1	1	100
1103	DIF220302139411	2022	4	Pozo(s)	1	1	0.99	99
1104	DIF220302139424	2022	4	Pozo(s)	1	1	0.99	99
1105	DIF220302139437	2022	4	Pozo(s)	1	1	0.98	98
1106	DIF220302136508	2022	4	Puente(s)	1	1	1	100
1107	DIF220302137535	2022	4	Computadoras	20	20	0	0
1108	DIF220302137535	2022	4	Mobiliario y equipo	17	17	0	0
1109	DIF220302140500	2022	4	Kilómetro	0.45	0.45	0.44	97.77777778
1110	DIF220302140505	2022	4	Kilómetro	0.85	0.85	0.85	100
1111	DIF220302140512	2022	4	Kilómetro	0.85	0.85	0.75	88.23529412
1112	DIF220302140530	2022	4	Kilómetro	1.6	1.6	1.6	100
1113	DIF220302140534	2022	4	Planta(s)	1	1	1	100
1114	DIF220302140538	2022	4	Kilómetro	0.5	0.5	0.2	40
1115	DIF220302137623	2022	4	Piezas	2872	3365	0	0
1116	DIF220302128403	2022	4	Metros Cuadrados	3510	3510	3470	98.86039886
1117	DIF220302137681	2022	4	Cárcamo(s)	1	1	0.97	97
1118	DIF220302128432	2022	4	Metros Cuadrados	8465.5	8465.5	8460	99.93503042
1119	DIF220302137689	2022	4	Otros	1	1	1	100
1120	DIF220302137692	2022	4	Otros	1	1	1	100
1121	DIF220302137703	2022	4	Otros	1	1	1	100
1122	DIF220302137733	2022	4	Kilómetro	2	2	2	100
1123	DIF220302138727	2022	4	Kilómetro	3.2	3.2	1.92	60
1124	DIF220302139027	2022	4	Otros	10	10	3	30
1125	DIF220302139059	2022	4	Otros	5	5	3.31	66.2
1126	DIF220302139141	2022	4	Aula	7	7	0	0
1127	DIF220302139176	2022	4	Aula	5	5	0	0
1128	DIF220302138292	2022	4	Aula	72	72	30	41.66666667
1129	DIF220402142487	2022	4	Metros Cuadrados	700	700	0	0
1130	DIF220402142488	2022	4	Metros Cuadrados	150	150	0	0
1131	DIF220402142489	2022	4	Metros Cuadrados	500	500	0	0
1132	DIF220402142493	2022	4	Metros Cuadrados	200	200	0	0
1133	DIF220402142495	2022	4	Metros Cuadrados	1200	1200	0	0
1134	DIF220402142497	2022	4	Metros Cuadrados	400	400	0	0
1135	DIF220402142498	2022	4	Metros Cuadrados	700	700	0	0
1136	DIF220402142499	2022	4	Metros Cuadrados	500	500	0	0
1137	DIF220402142501	2022	4	Metros Cuadrados	2000	2000	0	0



No.	FOLIO	CICLO	TRIMESTRE DE AVANCE	UNIDAD DE MEDIDA	META ORIGINAL	META MODIFICADA	AVANCE	PORCENTAJE
1138	DIF220302138321	2022	4	Maquinaria y equipo	14	14	13.41	95.78571429
1139	DIF220302139314	2022	4	Kilómetro	3.2	3.2	3.2	100
1140	DIF220302139325	2022	4	Pozo(s)	1	1	0.98	98
1141	DIF220302139348	2022	4	Pozo(s)	1	1	0.95	95
1142	DIF220402142541	2022	4	Metros Cuadrados	800	800	0	0
1143	DIF220402169501	2022	4	Piezas	136	136	136	100
1144	DIF220402169896	2022	4	Piezas	4	4	4	100
1145	DIF220402169901	2022	4	Piezas	27	27	27	100
1146	DIF220402169912	2022	4	Piezas	9	9	9	100
1147	DIF220402170408	2022	4	Piezas	12	12	12	100
1148	DIF220402170411	2022	4	Piezas	55	55	55	100
1149	DIF220402170413	2022	4	Piezas	71	71	71	100
1150	DIF220402170414	2022	4	Piezas	31	31	31	100
1151	DIF220402170415	2022	4	Piezas	9	9	9	100
1152	DIF220402170416	2022	4	Piezas	14	14	14	100
1153	DIF220402170417	2022	4	Piezas	31	31	31	100
1154	DIF220402170418	2022	4	Piezas	48	48	48	100
1155	DIF220402170422	2022	4	Piezas	5	5	5	100
1156	DIF220402170423	2022	4	Piezas	17	17	17	100
1157	DIF220402170427	2022	4	Piezas	11	11	11	100
1158	DIF220402170428	2022	4	Piezas	3	3	3	100
1159	DIF220402170789	2022	4	Piezas	16	16	16	100
1160	DIF220402170791	2022	4	Piezas	9	9	9	100
1161	DIF220402170792	2022	4	Piezas	27	27	27	100
1162	DIF220402170798	2022	4	Piezas	7	7	7	100
1163	DIF220402170799	2022	4	Piezas	59	59	59	100
1164	DIF220402170810	2022	4	Piezas	18	18	18	100
1165	DIF220402162946	2022	4	Metros Cuadrados	222.28	222.28	222.28	100
1166	DIF220402166454	2022	4	Piezas	2	2	0	0
1167	DIF220402166464	2022	4	Piezas	7	7	0	0
1168	DIF220402166465	2022	4	Piezas	5	5	0	0
1169	DIF220402170008	2022	4	Piezas	64	64	64	100
1170	DIF220402170013	2022	4	Piezas	19	19	19	100
1171	DIF220402170069	2022	4	Piezas	22	22	22	100
1172	DIF220402170071	2022	4	Piezas	3	3	3	100
1173	DIF220402170431	2022	4	Piezas	41	41	41	100
1174	DIF220402170432	2022	4	Piezas	17	17	17	100
1175	DIF220402170435	2022	4	Piezas	3	3	3	100
1176	DIF220402170439	2022	4	Piezas	78	78	78	100
1177	DIF220402170440	2022	4	Piezas	204	204	204	100
1178	DIF220402170449	2022	4	Piezas	84	84	84	100
1179	DIF220402170450	2022	4	Piezas	3	3	3	100
1180	DIF220402170452	2022	4	Piezas	11	11	11	100
1181	DIF220402170812	2022	4	Piezas	40	40	40	100



No.	FOLIO	CICLO	TRIMESTRE DE AVANCE	UNIDAD DE MEDIDA	META ORIGINAL	META MODIFICADA	AVANCE	PORCENTAJE
1182	DIF220402170815	2022	4	Piezas	6	6	6	100
1183	DIF220402170821	2022	4	Piezas	9	9	9	100
1184	DIF220402170823	2022	4	Piezas	7	7	7	100
1185	DIF220402170824	2022	4	Piezas	2	2	2	100
1186	DIF220402170825	2022	4	Piezas	6	6	6	100
1187	DIF220402170826	2022	4	Piezas	191	191	191	100
1188	DIF220402170827	2022	4	Piezas	21	21	21	100
1189	DIF220402170831	2022	4	Piezas	11	11	11	100
1190	DIF220402170834	2022	4	Piezas	11	11	11	100
1191	DIF220402166492	2022	4	Piezas	4	4	0	0
1192	DIF220402169536	2022	4	Aula	1	1	0.75	75
1193	DIF220402169560	2022	4	Aula	1	1	0.75	75
1194	DIF220402170088	2022	4	Piezas	7	7	7	100
1195	DIF220402170098	2022	4	Piezas	16	16	16	100
1196	DIF220402170455	2022	4	Piezas	7	7	7	100
1197	DIF220402170456	2022	4	Piezas	5	5	5	100
1198	DIF220402170457	2022	4	Piezas	169	169	169	100
1199	DIF220402170459	2022	4	Piezas	4	4	4	100
1200	DIF220402170460	2022	4	Piezas	85	85	85	100
1201	DIF220402170461	2022	4	Piezas	5	5	5	100
1202	DIF220402170462	2022	4	Piezas	1	1	1	100
1203	DIF220402170463	2022	4	Piezas	11	11	11	100
1204	DIF220402170464	2022	4	Piezas	8	8	8	100
1205	DIF220402170465	2022	4	Piezas	10	10	10	100
1206	DIF220402170468	2022	4	Piezas	4	4	4	100
1207	DIF220402170471	2022	4	Piezas	4	4	4	100
1208	DIF220402170472	2022	4	Piezas	9	9	9	100
1209	DIF220402170473	2022	4	Piezas	2	2	2	100
1210	DIF220402170474	2022	4	Piezas	60	60	60	100
1211	DIF220402170839	2022	4	Piezas	2	2	2	100
1212	DIF220402170844	2022	4	Piezas	2	2	2	100
1213	DIF220402170850	2022	4	Piezas	47	47	47	100
1214	DIF220402170854	2022	4	Piezas	10	10	10	100
1215	DIF220402170855	2022	4	Piezas	20	20	20	100
1216	DIF220402170856	2022	4	Piezas	20	20	20	100
1217	DIF220402170859	2022	4	Piezas	12	12	12	100
1218	DIF220402166493	2022	4	Piezas	2	2	0	0
1219	DIF220402169574	2022	4	Aula	1	1	0.65	65
1220	DIF220402169586	2022	4	Metros lineales	150	150	0.65	0.433333333
1221	DIF220402169587	2022	4	Piezas	42	42	42	100
1222	DIF220402170103	2022	4	Piezas	9	9	9	100
1223	DIF220402170107	2022	4	Piezas	1	1	1	100
1224	DIF220402170108	2022	4	Piezas	7	7	7	100
1225	DIF220402170109	2022	4	Piezas	7	7	7	100



No.	FOLIO	CICLO	TRIMESTRE DE AVANCE	UNIDAD DE MEDIDA	META ORIGINAL	META MODIFICADA	AVANCE	PORCENTAJE
1226	DIF220402170116	2022	4	Piezas	6	6	6	100
1227	DIF220402170123	2022	4	Piezas	9	9	9	100
1228	DIF220402170477	2022	4	Piezas	11	11	11	100
1229	DIF220402170479	2022	4	Piezas	8	8	8	100
1230	DIF220402170480	2022	4	Piezas	39	39	39	100
1231	DIF220402170482	2022	4	Piezas	22	22	22	100
1232	DIF220402170483	2022	4	Piezas	45	45	45	100
1233	DIF220402170484	2022	4	Piezas	11	11	11	100
1234	DIF220402170485	2022	4	Piezas	3	3	3	100
1235	DIF220402170487	2022	4	Piezas	13	13	13	100
1236	DIF220402170489	2022	4	Piezas	99	99	99	100
1237	DIF220402170490	2022	4	Piezas	12	12	12	100
1238	DIF220402170491	2022	4	Piezas	100	100	100	100
1239	DIF220402170492	2022	4	Piezas	85	85	85	100
1240	DIF220402170873	2022	4	Piezas	24	24	24	100
1241	DIF220402170874	2022	4	Piezas	4	4	4	100
1242	DIF220402170878	2022	4	Piezas	84	84	84	100
1243	DIF220402170880	2022	4	Piezas	59	59	59	100
1244	DIF220402169593	2022	4	Aula	1	1	0.65	65
1245	DIF220402169605	2022	4	Piezas	800	800	500	62.5
1246	DIF220402169610	2022	4	Aula	1	1	0.65	65
1247	DIF220402169614	2022	4	Aula	1	1	0.75	75
1248	DIF220402170125	2022	4	Piezas	41	41	41	100
1249	DIF220402170129	2022	4	Piezas	8	8	8	100
1250	DIF220402170130	2022	4	Piezas	8	8	8	100
1251	DIF220402170140	2022	4	Piezas	31	31	31	100
1252	DIF220402170141	2022	4	Piezas	35	35	35	100
1253	DIF220402170147	2022	4	Piezas	2	2	2	100
1254	DIF220402170150	2022	4	Piezas	4	4	4	100
1255	DIF220402170884	2022	4	Piezas	7	7	7	100
1256	DIF220402170885	2022	4	Piezas	22	22	22	100
1257	DIF220402170886	2022	4	Piezas	35	35	35	100
1258	DIF220402170890	2022	4	Piezas	26	26	26	100
1259	DIF220402170898	2022	4	Piezas	3	3	3	100
1260	DIF220402170899	2022	4	Piezas	12	12	12	100
1261	DIF220402170900	2022	4	Piezas	5	5	5	100
1262	DIF220402166563	2022	4	Piezas	2	2	0	0
1263	DIF220402166566	2022	4	Piezas	43	43	0	0
1264	DIF220402166568	2022	4	Piezas	7	7	0	0
1265	DIF220402166572	2022	4	Piezas	7	7	0	0
1266	DIF220402166573	2022	4	Piezas	9	9	0	0
1267	DIF220402166575	2022	4	Piezas	5	5	0	0
1268	DIF220402166576	2022	4	Piezas	4	4	0	0
1269	DIF220402166577	2022	4	Piezas	4	4	0	0



No.	FOLIO	CICLO	TRIMESTRE DE AVANCE	UNIDAD DE MEDIDA	META ORIGINAL	META MODIFICADA	AVANCE	PORCENTAJE
1270	DIF220402167780	2022	4	Piezas	23	23	0	0
1271	DIF220402167789	2022	4	Piezas	4	4	0	0
1272	DIF220402169615	2022	4	Piezas	2	2	2	100
1273	DIF220402169616	2022	4	Piezas	33	33	33	100
1274	DIF220402169621	2022	4	Piezas	147	147	147	100
1275	DIF220402169622	2022	4	Piezas	1	1	0.65	65
1276	DIF220402169626	2022	4	Aula	1	1	0.65	65
1277	DIF220402169629	2022	4	Piezas	79	79	79	100
1278	DIF220402169633	2022	4	Sanitario(s)	1	1	0.65	65
1279	DIF220402170155	2022	4	Piezas	68	68	68	100
1280	DIF220402170156	2022	4	Piezas	14	14	14	100
1281	DIF220402170163	2022	4	Piezas	34	34	34	100
1282	DIF220402170165	2022	4	Piezas	25	25	25	100
1283	DIF220402170166	2022	4	Piezas	63	63	63	100
1284	DIF220402170169	2022	4	Piezas	45	45	45	100
1285	DIF220402170913	2022	4	Piezas	51	51	51	100
1286	DIF220402170915	2022	4	Piezas	19	19	19	100
1287	DIF220402170916	2022	4	Piezas	6	6	6	100
1288	DIF220402170927	2022	4	Piezas	15	15	15	100
1289	DIF220402170929	2022	4	Piezas	9	9	9	100
1290	DIF220402166579	2022	4	Piezas	5	5	0	0
1291	DIF220402166583	2022	4	Piezas	6	6	0	0
1292	DIF220402166585	2022	4	Piezas	12	12	0	0
1293	DIF220402166587	2022	4	Piezas	33	33	0	0
1294	DIF220402166588	2022	4	Piezas	7	7	0	0
1295	DIF220402166589	2022	4	Piezas	4	4	0	0
1296	DIF220402166591	2022	4	Piezas	2	2	0	0
1297	DIF220402166592	2022	4	Piezas	4	4	0	0
1298	DIF220402166594	2022	4	Piezas	4	4	0	0
1299	DIF220402166595	2022	4	Piezas	4	4	0	0
1300	DIF220402166596	2022	4	Piezas	3	3	0	0
1301	DIF220402169640	2022	4	Aula	1	1	0.65	65
1302	DIF220402169642	2022	4	Sanitario(s)	1	1	0.65	65
1303	DIF220402169649	2022	4	Aula	1	1	0.65	65
1304	DIF220402169651	2022	4	Aula	1	1	0.65	65
1305	DIF220402169656	2022	4	Piezas	200	200	120	60
1306	DIF220402170176	2022	4	Piezas	38	38	38	100
1307	DIF220402170180	2022	4	Piezas	3	3	3	100
1308	DIF220402170187	2022	4	Piezas	134	134	134	100
1309	DIF220402170189	2022	4	Piezas	36	36	36	100
1310	DIF220402170193	2022	4	Piezas	11	11	11	100
1311	DIF220402170197	2022	4	Piezas	2	2	2	100
1312	DIF220402170934	2022	4	Piezas	9	9	9	100
1313	DIF220402170936	2022	4	Piezas	2	2	2	100



No.	FOLIO	CICLO	TRIMESTRE DE AVANCE	UNIDAD DE MEDIDA	META ORIGINAL	META MODIFICADA	AVANCE	PORCENTAJE
1314	DIF220402170943	2022	4	Piezas	35	35	35	100
1315	DIF220402170944	2022	4	Piezas	61	61	61	100
1316	DIF220402170946	2022	4	Piezas	14	14	14	100
1317	DIF220402170947	2022	4	Piezas	5	5	5	100
1318	DIF220402170948	2022	4	Piezas	42	42	42	100
1319	DIF220402162702	2022	4	Metros Cuadrados	170.98	170.98	170.98	100
1320	DIF220402166723	2022	4	Piezas	2	2	0	0
1321	DIF220402166724	2022	4	Piezas	6	6	0	0
1322	DIF220402166725	2022	4	Piezas	5	5	0	0
1323	DIF220402166733	2022	4	Piezas	9	9	0	0
1324	DIF220402166739	2022	4	Piezas	3	3	0	0
1325	DIF220402166741	2022	4	Piezas	1	1	0	0
1326	DIF220402169663	2022	4	Aula	1	1	0.65	65
1327	DIF220402169665	2022	4	Piezas	34	34	34	100
1328	DIF220402169667	2022	4	Piezas	6	6	6	100
1329	DIF220402169669	2022	4	Piezas	35	35	35	100
1330	DIF220402169670	2022	4	Aula	1	1	0.65	65
1331	DIF220402169671	2022	4	Sanitario(s)	1	1	0.65	65
1332	DIF220402169673	2022	4	Piezas	24	24	24	100
1333	DIF220402169678	2022	4	Aula	1	1	0.65	65
1334	DIF220402169679	2022	4	Metros lineales	150	150	95	63.33333333
1335	DIF220402169682	2022	4	Piezas	90	90	90	100
1336	DIF220402169683	2022	4	Aula	1	1	0.65	65
1337	DIF220402169684	2022	4	Piezas	29	29	29	100
1338	DIF220402169696	2022	4	Piezas	3	3	3	100
1339	DIF220402169697	2022	4	Piezas	179	179	179	100
1340	DIF220402170201	2022	4	Piezas	4	4	4	100
1341	DIF220402170202	2022	4	Piezas	4	4	4	100
1342	DIF220402170203	2022	4	Piezas	74	74	74	100
1343	DIF220402170205	2022	4	Piezas	8	8	8	100
1344	DIF220402170208	2022	4	Piezas	2	2	2	100
1345	DIF220402170209	2022	4	Piezas	21	21	21	100
1346	DIF220402170211	2022	4	Piezas	7	7	7	100
1347	DIF220402170216	2022	4	Piezas	10	10	10	100
1348	DIF220402170217	2022	4	Piezas	60	60	50	83.33333333
1349	DIF220402170499	2022	4	Piezas	2	2	2	100
1350	DIF220402170501	2022	4	Piezas	62	62	62	100
1351	DIF220402170956	2022	4	Piezas	23	23	23	100
1352	DIF220402170957	2022	4	Piezas	4	4	4	100
1353	DIF220402171178	2022	4	Piezas	5	5	5	100
1354	DIF220402171186	2022	4	Piezas	22	22	22	100
1355	DIF220402166743	2022	4	Piezas	1	1	0	0
1356	DIF220402169201	2022	4	Piezas	45	45	45	100
1357	DIF220402169701	2022	4	Piezas	200	200	120	60



No.	FOLIO	CICLO	TRIMESTRE DE AVANCE	UNIDAD DE MEDIDA	META ORIGINAL	META MODIFICADA	AVANCE	PORCENTAJE
1358	DIF220402169702	2022	4	Piezas	41	41	41	100
1359	DIF220402169703	2022	4	Piezas	24	24	24	100
1360	DIF220402169704	2022	4	Piezas	12	12	12	100
1361	DIF220402169705	2022	4	Piezas	1	1	1	100
1362	DIF220402169708	2022	4	Piezas	2	2	2	100
1363	DIF220402169709	2022	4	Piezas	6	6	6	100
1364	DIF220402169710	2022	4	Piezas	20	20	20	100
1365	DIF220402169713	2022	4	Piezas	9	9	9	100
1366	DIF220402169714	2022	4	Piezas	4	4	4	100
1367	DIF220402169715	2022	4	Piezas	2	2	2	100
1368	DIF220402169716	2022	4	Piezas	6	6	6	100
1369	DIF220402169717	2022	4	Piezas	16	16	16	100
1370	DIF220402169718	2022	4	Piezas	171	171	171	100
1371	DIF220402169719	2022	4	Piezas	3	3	3	100
1372	DIF220402169720	2022	4	Piezas	8	8	8	100
1373	DIF220402169721	2022	4	Piezas	13	13	13	100
1374	DIF220402170223	2022	4	Piezas	68	68	68	100
1375	DIF220402170231	2022	4	Piezas	5	5	5	100
1376	DIF220402170241	2022	4	Piezas	14	14	14	100
1377	DIF220402171194	2022	4	Piezas	19	19	19	100
1378	DIF220402171245	2022	4	Piezas	4	4	4	100
1379	DIF220402171247	2022	4	Piezas	294	294	294	100
1380	DIF220402155252	2022	4	Metros Cuadrados	788	788	788	100
1381	DIF220402155257	2022	4	Metros Cuadrados	3130	3130	3130	100
1382	DIF220402163951	2022	4	Metros Cuadrados	954.08	954.08	954.08	100
1383	DIF220402169722	2022	4	Piezas	6	6	6	100
1384	DIF220402169723	2022	4	Piezas	9	9	9	100
1385	DIF220402169725	2022	4	Piezas	5	5	5	100
1386	DIF220402169726	2022	4	Piezas	15	15	15	100
1387	DIF220402169727	2022	4	Piezas	5	5	5	100
1388	DIF220402169728	2022	4	Piezas	1	1	1	100
1389	DIF220402169729	2022	4	Piezas	8	8	8	100
1390	DIF220402169731	2022	4	Piezas	1	1	1	100
1391	DIF220402169732	2022	4	Piezas	9	9	9	100
1392	DIF220402169733	2022	4	Piezas	3	3	3	100
1393	DIF220402169735	2022	4	Piezas	9	9	9	100
1394	DIF220402169736	2022	4	Piezas	12	12	12	100
1395	DIF220402169738	2022	4	Piezas	96	96	96	100
1396	DIF220402169739	2022	4	Piezas	26	26	26	100
1397	DIF220402169741	2022	4	Piezas	61	61	61	100
1398	DIF220402169742	2022	4	Piezas	11	11	11	100
1399	DIF220402170247	2022	4	Piezas	52	52	52	100
1400	DIF220402170250	2022	4	Piezas	19	19	19	100
1401	DIF220402170251	2022	4	Piezas	68	68	68	100



No.	FOLIO	CICLO	TRIMESTRE DE AVANCE	UNIDAD DE MEDIDA	META ORIGINAL	META MODIFICADA	AVANCE	PORCENTAJE
1402	DIF220402171256	2022	4	Piezas	29	29	29	100
1403	DIF220402171262	2022	4	Piezas	87	87	87	100
1404	DIF220402171263	2022	4	Piezas	16	16	16	100
1405	DIF220402163983	2022	4	Metros lineales	190	190	147	77.36842105
1406	DIF220402169748	2022	4	Piezas	21	21	21	100
1407	DIF220402169751	2022	4	Piezas	52	52	52	100
1408	DIF220402169752	2022	4	Piezas	10	10	10	100
1409	DIF220402169753	2022	4	Piezas	2	2	2	100
1410	DIF220402169754	2022	4	Piezas	12	12	12	100
1411	DIF220402169755	2022	4	Piezas	11	11	11	100
1412	DIF220402169759	2022	4	Piezas	39	39	39	100
1413	DIF220402169760	2022	4	Piezas	67	67	67	100
1414	DIF220402169763	2022	4	Piezas	13	13	13	100
1415	DIF220402169765	2022	4	Piezas	4	4	4	100
1416	DIF220402170268	2022	4	Piezas	42	42	42	100
1417	DIF220402170278	2022	4	Piezas	11	11	11	100
1418	DIF220402170655	2022	4	Piezas	9	9	9	100
1419	DIF220402170660	2022	4	Piezas	4	4	4	100
1420	DIF220402170662	2022	4	Piezas	40	40	40	100
1421	DIF220402169773	2022	4	Piezas	1	1	1	100
1422	DIF220402169778	2022	4	Piezas	6	6	6	100
1423	DIF220402169785	2022	4	Piezas	2	2	2	100
1424	DIF220402170684	2022	4	Piezas	47	47	47	100
1425	DIF220402170688	2022	4	Piezas	7	7	7	100
1426	DIF220402170690	2022	4	Piezas	13	13	13	100
1427	DIF220402170698	2022	4	Piezas	13	13	13	100
1428	DIF220402170707	2022	4	Piezas	28	28	28	100
1429	DIF220402163152	2022	4	Metros cuadrados de construcción	25	25	15	60
1430	DIF220402170351	2022	4	Piezas	2	2	2	100
1431	DIF220402170355	2022	4	Piezas	51	51	51	100
1432	DIF220402170357	2022	4	Piezas	12	12	12	100
1433	DIF220402170716	2022	4	Piezas	67	67	67	100
1434	DIF220402170719	2022	4	Piezas	6	6	6	100
1435	DIF220402170725	2022	4	Piezas	13	13	13	100
1436	DIF220402170734	2022	4	Piezas	2	2	2	100
1437	DIF220402163190	2022	4	Metros Cuadrados	117.2	117.2	117.2	100
1438	DIF220402170362	2022	4	Piezas	45	45	45	100
1439	DIF220402170365	2022	4	Piezas	9	9	9	100
1440	DIF220402170371	2022	4	Piezas	17	17	17	100
1441	DIF220402170372	2022	4	Piezas	18	18	18	100
1442	DIF220402170374	2022	4	Piezas	24	24	24	100
1443	DIF220402170376	2022	4	Piezas	14	14	14	100
1444	DIF220402170383	2022	4	Piezas	31	31	31	100



No.	FOLIO	CICLO	TRIMESTRE DE AVANCE	UNIDAD DE MEDIDA	META ORIGINAL	META MODIFICADA	AVANCE	PORCENTAJE
1445	DIF220402170384	2022	4	Piezas	182	182	182	100
1446	DIF220402170738	2022	4	Piezas	172	172	172	100
1447	DIF220402170739	2022	4	Piezas	16	16	16	100
1448	DIF220402170743	2022	4	Piezas	33	33	33	100
1449	DIF220402170744	2022	4	Piezas	21	21	21	100
1450	DIF220402170746	2022	4	Piezas	3	3	3	100
1451	DIF220402170756	2022	4	Piezas	9	9	9	100
1452	DIF220402170757	2022	4	Piezas	10	10	10	100
1453	DIF220402170758	2022	4	Piezas	5	5	5	100
1454	DIF220402163332	2022	4	Metros Cuadrados	711.96	711.96	711.96	100
1455	DIF220402169475	2022	4	Piezas	1	1	1	100
1456	DIF220402169482	2022	4	Aula	1	1	0.75	75
1457	DIF220402169486	2022	4	Piezas	4	4	4	100
1458	DIF220402169895	2022	4	Piezas	4	4	4	100
1459	DIF220402170387	2022	4	Piezas	41	41	41	100
1460	DIF220402170389	2022	4	Piezas	6	6	6	100
1461	DIF220402170390	2022	4	Piezas	7	7	7	100
1462	DIF220402170394	2022	4	Piezas	21	21	21	100
1463	DIF220402170395	2022	4	Piezas	124	124	124	100
1464	DIF220402170396	2022	4	Piezas	15	15	15	100
1465	DIF220402170397	2022	4	Piezas	95	95	95	100
1466	DIF220402170402	2022	4	Piezas	26	26	26	100
1467	DIF220402170404	2022	4	Piezas	20	20	20	100
1468	DIF220402170406	2022	4	Piezas	11	11	11	100
1469	DIF220402170407	2022	4	Piezas	6	6	6	100
1470	DIF220402170760	2022	4	Piezas	23	23	23	100
1471	DIF220402170773	2022	4	Piezas	18	18	18	100
1472	DIF220402170778	2022	4	Piezas	17	17	17	100
1473	DIF220402170783	2022	4	Piezas	14	14	14	100
1474	DIF220402163351	2022	4	Metros Cuadrados	220	220	220	100
1475	DIF220402169287	2022	4	Piezas	90	90	90	100
1476	DIF220402171021	2022	4	Piezas	21	21	21	100
1477	DIF220402171027	2022	4	Piezas	123	123	123	100
1478	DIF220402171034	2022	4	Piezas	5	5	5	100
1479	DIF220402172005	2022	4	Piezas	16	16	16	100
1480	DIF220402172013	2022	4	Piezas	27	27	27	100
1481	DIF220402172020	2022	4	Piezas	148	148	148	100
1482	DIF220402172392	2022	4	Piezas	41	41	41	100
1483	DIF220402172393	2022	4	Piezas	28	28	28	100
1484	DIF220402172403	2022	4	Piezas	145	145	145	100
1485	DIF220402172408	2022	4	Piezas	31	31	31	100
1486	DIF220402172415	2022	4	Piezas	96	96	96	100
1487	DIF220402172804	2022	4	Metros Cuadrados	36	36	0	0
1488	DIF220402172809	2022	4	Piezas	15	15	15	100



No.	FOLIO	CICLO	TRIMESTRE DE AVANCE	UNIDAD DE MEDIDA	META ORIGINAL	META MODIFICADA	AVANCE	PORCENTAJE
1489	DIF220402162992	2022	4	Metros Cuadrados	746.82	746.82	746.82	100
1490	DIF220402166431	2022	4	Piezas	46	46	0	0
1491	DIF220402167037	2022	4	Piezas	7	7	0	0
1492	DIF220402167053	2022	4	Piezas	21	21	0	0
1493	DIF220402169545	2022	4	Aula	1	1	0.75	75
1494	DIF220402171049	2022	4	Piezas	120	120	120	100
1495	DIF220402171050	2022	4	Piezas	8	8	8	100
1496	DIF220402171056	2022	4	Piezas	9	9	9	100
1497	DIF220402171061	2022	4	Piezas	5	5	5	100
1498	DIF220402172042	2022	4	Piezas	96	96	96	100
1499	DIF220402172418	2022	4	Piezas	22	22	22	100
1500	DIF220402172431	2022	4	Piezas	11	11	11	100
1501	DIF220402172439	2022	4	Piezas	15	15	15	100
1502	DIF220402166599	2022	4	Piezas	5	5	0	0
1503	DIF220402167078	2022	4	Piezas	6	6	0	0
1504	DIF220402171080	2022	4	Piezas	32	32	32	100
1505	DIF220402172442	2022	4	Piezas	4	4	4	100
1506	DIF220402172457	2022	4	Metros lineales	3	3	3	100
1507	DIF220402172458	2022	4	Piezas	1	1	1	100
1508	DIF220402172461	2022	4	Piezas	15	15	15	100
1509	DIF220402163038	2022	4	Metros Cuadrados	510	510	510	100
1510	DIF220402164435	2022	4	Metros Cuadrados	152	152	152	100
1511	DIF220402166601	2022	4	Piezas	4	4	0	0
1512	DIF220402166603	2022	4	Piezas	3	3	0	0
1513	DIF220402166608	2022	4	Piezas	2	2	0	0
1514	DIF220402166611	2022	4	Piezas	8	8	0	0
1515	DIF220402166614	2022	4	Piezas	15	15	15	100
1516	DIF220402166624	2022	4	Piezas	3	3	0	0
1517	DIF220402169675	2022	4	Piezas	12	12	12	100
1518	DIF220402169677	2022	4	Piezas	50	50	50	100
1519	DIF220402169686	2022	4	Aula	1	1	0.65	65
1520	DIF220402169689	2022	4	Piezas	10	10	10	100
1521	DIF220402171089	2022	4	Piezas	114	114	114	100
1522	DIF220402172467	2022	4	Piezas	11	11	11	100
1523	DIF220402172469	2022	4	Piezas	4	4	4	100
1524	DIF220402172479	2022	4	Piezas	60	60	60	100
1525	DIF220402172483	2022	4	Piezas	124	124	124	100
1526	DIF220402172484	2022	4	Piezas	53	53	53	100
1527	DIF220402172485	2022	4	Piezas	1	1	1	100
1528	DIF220402172836	2022	4	Piezas	34	34	34	100
1529	DIF220402172843	2022	4	Piezas	35	35	35	100
1530	DIF220402172854	2022	4	Piezas	61	61	61	100
1531	DIF220402163208	2022	4	Metros Cuadrados	377.6	377.6	377.6	100
1532	DIF220402164467	2022	4	Metros Cuadrados	565.87	565.87	565.87	100



No.	FOLIO	CICLO	TRIMESTRE DE AVANCE	UNIDAD DE MEDIDA	META ORIGINAL	META MODIFICADA	AVANCE	PORCENTAJE
1533	DIF220402163105	2022	4	Metros cuadrados de construcción	25	25	0	0
1534	DIF220402166625	2022	4	Piezas	21	21	0	0
1535	DIF220402166630	2022	4	Piezas	3	3	0	0
1536	DIF220402166642	2022	4	Piezas	2	2	0	0
1537	DIF220402166647	2022	4	Piezas	7	7	0	0
1538	DIF220402166649	2022	4	Piezas	1	1	0	0
1539	DIF220402167113	2022	4	Piezas	9	9	0	0
1540	DIF220402169694	2022	4	Piezas	44	44	44	100
1541	DIF220402169920	2022	4	Piezas	6	6	6	100
1542	DIF220402169927	2022	4	Piezas	3	3	3	100
1543	DIF220402169935	2022	4	Piezas	5	5	5	100
1544	DIF220402171115	2022	4	Piezas	17	17	17	100
1545	DIF220402172497	2022	4	Piezas	32	32	32	100
1546	DIF220402172503	2022	4	Piezas	88	88	88	100
1547	DIF220402172513	2022	4	Piezas	27	27	27	100
1548	DIF220402163226	2022	4	Metros Cuadrados	222.28	222.28	222.28	100
1549	DIF220402164476	2022	4	Metros Cuadrados	151.13	151.13	151.13	100
1550	DIF220402166660	2022	4	Piezas	9	9	0	0
1551	DIF220402166669	2022	4	Piezas	8	8	0	0
1552	DIF220402169942	2022	4	Piezas	33	33	33	100
1553	DIF220402169944	2022	4	Piezas	5	5	5	100
1554	DIF220402169945	2022	4	Piezas	1	1	1	100
1555	DIF220402169946	2022	4	Piezas	75	75	75	100
1556	DIF220402172531	2022	4	Piezas	1	1	1	100
1557	DIF220402172532	2022	4	Piezas	26	26	26	100
1558	DIF220402164553	2022	4	Metros Cuadrados	75.42	75.42	75.42	100
1559	DIF220402164558	2022	4	Metros Cuadrados	973.4	973.4	973.4	100
1560	DIF220402164567	2022	4	Metros Cuadrados	181.13	181.13	181.13	100
1561	DIF220402164570	2022	4	Metros Cuadrados	151.13	151.13	151.13	100
1562	DIF220402166685	2022	4	Piezas	1	1	0	0
1563	DIF220402166689	2022	4	Piezas	1	1	0	0
1564	DIF220402166691	2022	4	Piezas	3	3	0	0
1565	DIF220402166698	2022	4	Piezas	5	5	0	0
1566	DIF220402169964	2022	4	Piezas	3	3	3	100
1567	DIF220402169978	2022	4	Piezas	70	70	70	100
1568	DIF220402171160	2022	4	Piezas	5	5	5	100
1569	DIF220402171167	2022	4	Piezas	15	15	15	100
1570	DIF220402171202	2022	4	Piezas	91	91	91	100
1571	DIF220402171203	2022	4	Piezas	5	5	5	100
1572	DIF220402172543	2022	4	Piezas	11	11	11	100
1573	DIF220402172545	2022	4	Piezas	44	44	44	100
1574	DIF220402172546	2022	4	Piezas	4	4	4	100
1575	DIF220402172549	2022	4	Metros lineales	8	8	8	100



No.	FOLIO	CICLO	TRIMESTRE DE AVANCE	UNIDAD DE MEDIDA	META ORIGINAL	META MODIFICADA	AVANCE	PORCENTAJE
1576	DIF220402172554	2022	4	Piezas	41	41	41	100
1577	DIF220402164572	2022	4	Metros Cuadrados	226.55	226.55	226.55	100
1578	DIF220402166707	2022	4	Piezas	4	4	0	0
1579	DIF220402169983	2022	4	Piezas	6	6	6	100
1580	DIF220402169986	2022	4	Piezas	1	1	1	100
1581	DIF220402169990	2022	4	Piezas	12	12	12	100
1582	DIF220402169996	2022	4	Piezas	19	19	19	100
1583	DIF220402169997	2022	4	Piezas	32	32	32	100
1584	DIF220402169998	2022	4	Piezas	37	37	37	100
1585	DIF220402171216	2022	4	Piezas	3	3	3	100
1586	DIF220402171217	2022	4	Piezas	11	11	11	100
1587	DIF220402171222	2022	4	Piezas	110	110	110	100
1588	DIF220402172566	2022	4	Piezas	7	7	7	100
1589	DIF220402172571	2022	4	Piezas	6	6	6	100
1590	DIF220402172581	2022	4	Piezas	54	54	54	100
1591	DIF220402172582	2022	4	Piezas	61	61	61	100
1592	DIF220402172587	2022	4	Piezas	23	23	23	100
1593	DIF220402167252	2022	4	Piezas	5	5	1	20
1594	DIF220402167257	2022	4	Piezas	10	10	0	0
1595	DIF220402167262	2022	4	Piezas	3	3	0	0
1596	DIF220402170010	2022	4	Piezas	35	35	35	100
1597	DIF220402170017	2022	4	Piezas	4	4	4	100
1598	DIF220402170023	2022	4	Piezas	119	119	119	100
1599	DIF220402171233	2022	4	Piezas	351	351	351	100
1600	DIF220402171239	2022	4	Piezas	17	17	17	100
1601	DIF220402171269	2022	4	Piezas	30	30	30	100
1602	DIF220402172602	2022	4	Piezas	40	40	40	100
1603	DIF220402172604	2022	4	Piezas	8	8	8	100
1604	DIF220402167273	2022	4	Piezas	3	3	0	0
1605	DIF220402167278	2022	4	Piezas	5	5	0	0
1606	DIF220402167282	2022	4	Piezas	10	10	0	0
1607	DIF220402167283	2022	4	Piezas	3	3	0	0
1608	DIF220402170042	2022	4	Piezas	6	6	6	100
1609	DIF220402170048	2022	4	Piezas	4	4	4	100
1610	DIF220402170051	2022	4	Piezas	23	23	23	100
1611	DIF220402171292	2022	4	Piezas	5	5	5	100
1612	DIF220402171296	2022	4	Piezas	4	4	4	100
1613	DIF220402172617	2022	4	Piezas	28	28	28	100
1614	DIF220402172623	2022	4	Piezas	89	89	89	100
1615	DIF220402172639	2022	4	Piezas	20	20	20	100
1616	DIF220402166868	2022	4	Piezas	59	59	0	0
1617	DIF220402167291	2022	4	Piezas	10	10	0	0
1618	DIF220402167295	2022	4	Piezas	25	25	0	0
1619	DIF220402167301	2022	4	Piezas	8	8	0	0



No.	FOLIO	CICLO	TRIMESTRE DE AVANCE	UNIDAD DE MEDIDA	META ORIGINAL	META MODIFICADA	AVANCE	PORCENTAJE
1620	DIF220402170057	2022	4	Piezas	13	13	13	100
1621	DIF220402170058	2022	4	Piezas	24	24	24	100
1622	DIF220402170495	2022	4	Piezas	7	7	7	100
1623	DIF220402170496	2022	4	Piezas	20	20	20	100
1624	DIF220402170502	2022	4	Piezas	27	27	27	100
1625	DIF220402170504	2022	4	Piezas	14	14	14	100
1626	DIF220402170506	2022	4	Piezas	10	10	10	100
1627	DIF220402170510	2022	4	Piezas	39	39	39	100
1628	DIF220402170513	2022	4	Piezas	18	18	18	100
1629	DIF220402170514	2022	4	Piezas	3	3	3	100
1630	DIF220402170515	2022	4	Piezas	141	141	141	100
1631	DIF220402172646	2022	4	Piezas	16	16	16	100
1632	DIF220402172654	2022	4	Piezas	28	28	28	100
1633	DIF220402166882	2022	4	Piezas	9	9	0	0
1634	DIF220402166901	2022	4	Piezas	45	45	0	0
1635	DIF220402166904	2022	4	Piezas	23	23	0	0
1636	DIF220402167324	2022	4	Piezas	10	10	0	0
1637	DIF220402170520	2022	4	Piezas	15	15	15	100
1638	DIF220402170526	2022	4	Piezas	22	22	22	100
1639	DIF220402170528	2022	4	Piezas	58	58	58	100
1640	DIF220402170530	2022	4	Piezas	5	5	5	100
1641	DIF220402170531	2022	4	Piezas	24	24	24	100
1642	DIF220402170533	2022	4	Piezas	14	14	14	100
1643	DIF220402170536	2022	4	Piezas	90	90	90	100
1644	DIF220402170537	2022	4	Piezas	86	86	86	100
1645	DIF220402171899	2022	4	Piezas	11	11	11	100
1646	DIF220402171903	2022	4	Piezas	3	3	3	100
1647	DIF220402171904	2022	4	Piezas	114	114	114	100
1648	DIF220402171907	2022	4	Piezas	23	23	23	100
1649	DIF220402171909	2022	4	Piezas	5	5	5	100
1650	DIF220402172287	2022	4	Piezas	56	56	56	100
1651	DIF220402172668	2022	4	Piezas	13	13	13	100
1652	DIF220402172673	2022	4	Piezas	22	22	22	100
1653	DIF220402172686	2022	4	Piezas	23	23	23	100
1654	DIF220402172688	2022	4	Piezas	15	15	15	100
1655	DIF220402166908	2022	4	Piezas	4	4	0	0
1656	DIF220402166909	2022	4	Piezas	2	2	0	0
1657	DIF220402166914	2022	4	Piezas	7	7	0	0
1658	DIF220402167344	2022	4	Piezas	36	36	0	0
1659	DIF220402167345	2022	4	Piezas	3	3	0	0
1660	DIF220402167361	2022	4	Piezas	3	3	1	33.33333333
1661	DIF220402170546	2022	4	Piezas	48	48	48	100
1662	DIF220402170553	2022	4	Piezas	6	6	6	100
1663	DIF220402170556	2022	4	Piezas	114	114	114	100



No.	FOLIO	CICLO	TRIMESTRE DE AVANCE	UNIDAD DE MEDIDA	META ORIGINAL	META MODIFICADA	AVANCE	PORCENTAJE
1664	DIF220402170557	2022	4	Piezas	19	19	19	100
1665	DIF220402170566	2022	4	Piezas	2	2	2	100
1666	DIF220402171912	2022	4	Piezas	108	108	108	100
1667	DIF220402171913	2022	4	Piezas	13	13	13	100
1668	DIF220402171915	2022	4	Piezas	10	10	10	100
1669	DIF220402171918	2022	4	Piezas	11	11	11	100
1670	DIF220402171919	2022	4	Piezas	89	89	89	100
1671	DIF220402171921	2022	4	Piezas	105	105	105	100
1672	DIF220402171923	2022	4	Piezas	26	26	26	100
1673	DIF220402172694	2022	4	Piezas	11	11	11	100
1674	DIF220402166939	2022	4	Piezas	8	8	2	25
1675	DIF220402170766	2022	4	Piezas	108	108	108	100
1676	DIF220402172327	2022	4	Piezas	120	120	120	100
1677	DIF220402166957	2022	4	Piezas	1	1	0	0
1678	DIF220402167411	2022	4	Piezas	16	16	0	0
1679	DIF220402170971	2022	4	Piezas	13	13	13	100
1680	DIF220402170975	2022	4	Piezas	5	5	5	100
1681	DIF220402170984	2022	4	Piezas	29	29	29	100
1682	DIF220402172352	2022	4	Piezas	74	74	74	100
1683	DIF220402172364	2022	4	Piezas	85	85	85	100
1684	DIF220402166997	2022	4	Piezas	5	5	0	0
1685	DIF220402167002	2022	4	Piezas	5	5	0	0
1686	DIF220402167417	2022	4	Piezas	13	13	0	0
1687	DIF220402167430	2022	4	Piezas	5	5	0	0
1688	DIF220402167431	2022	4	Piezas	9	9	0	0
1689	DIF220402167439	2022	4	Piezas	5	5	0	0
1690	DIF220402169261	2022	4	Piezas	3	3	3	100
1691	DIF220402169268	2022	4	Piezas	10	10	10	100
1692	DIF220402169276	2022	4	Piezas	50	50	50	100
1693	DIF220402170993	2022	4	Piezas	14	14	14	100
1694	DIF220402170997	2022	4	Piezas	12	12	12	100
1695	DIF220402171005	2022	4	Piezas	2	2	2	100
1696	DIF220402171007	2022	4	Piezas	67	67	67	100
1697	DIF220402171013	2022	4	Piezas	9	9	9	100
1698	DIF220402171014	2022	4	Piezas	66	66	66	100
1699	DIF220402171990	2022	4	Piezas	105	105	105	100
1700	DIF220402171997	2022	4	Piezas	5	5	5	100
1701	DIF220402172002	2022	4	Piezas	72	72	72	100
1702	DIF220402172372	2022	4	Piezas	23	23	23	100
1703	DIF220402172373	2022	4	Piezas	5	5	5	100
1704	DIF220402172376	2022	4	Piezas	140	140	140	100
1705	DIF220402172379	2022	4	Piezas	55	55	55	100
1706	DIF220402172387	2022	4	Piezas	77	77	77	100
1707	DIF220402167019	2022	4	Piezas	2	2	0	0



No.	FOLIO	CICLO	TRIMESTRE DE AVANCE	UNIDAD DE MEDIDA	META ORIGINAL	META MODIFICADA	AVANCE	PORCENTAJE
1708	DIF220402167444	2022	4	Sanitario(s)	100	100	0	0
1709	DIF220402167449	2022	4	Sanitario(s)	1	1	0	0
1710	DIF220402157437	2022	4	Metros Cuadrados	4952	4952	4952	100
1711	DIF220402154835	2022	4	Metros Cuadrados	214	214	214	100
1712	DIF220402154849	2022	4	Metros Cuadrados	650	650	650	100
1713	DIF220402155007	2022	4	Metros Cuadrados	10600	10600	10600	100
1714	DIF220402155036	2022	4	Metros Cuadrados	1466	1466	1466	100
1715	DIF220402155139	2022	4	Metros Cuadrados	2640	2640	2640	100
1716	DIF220402155147	2022	4	Aula	10	10	8.9	89
1717	DIF220402155149	2022	4	Metros Cuadrados	400	400	400	100
1718	DIF220402156175	2022	4	Metros Cuadrados	2809	2809	2809	100
1719	DIF220402155159	2022	4	Metros Cuadrados	5094	5094	5000	98.15469179
1720	DIF220402155163	2022	4	Metros Cuadrados	14480	14480	14480	100
1721	DIF220402155171	2022	4	Metros Cuadrados	2600	2600	2600	100
1722	DIF220402155213	2022	4	Metros Cuadrados	567	567	567	100
1723	DIF220402155218	2022	4	Metros Cuadrados	3188	3188	3188	100
1724	DIF220402155221	2022	4	Metros Cuadrados	790	790	790	100
1725	DIF220402155222	2022	4	Aula	10	10	8	80
1726	DIF220402155230	2022	4	Metros Cuadrados	3119	3119	3119	100
1727	DIF220402155233	2022	4	Metros Cuadrados	1052	1052	1052	100
1728	DIF220402155235	2022	4	Metros Cuadrados	817	817	817	100
1729	DIF220402155237	2022	4	Metros Cuadrados	5592	5592	5592	100
1730	DIF220402159059	2022	4	Pozo(s)	1	1	1	100
1731	DIF220402159570	2022	4	Metros lineales	66.2	66.2	66.2	100
1732	DIF220402159573	2022	4	Metros lineales	82.6	82.6	82.6	100
1733	DIF220402159579	2022	4	Metros lineales	267.4	267.4	267.4	100
1734	DIF220402155344	2022	4	Metros Cuadrados	7740.3	7740.3	7740.3	100
1735	DIF220402156483	2022	4	Metros lineales	1600	1600	1200	75
1736	DIF220402159593	2022	4	Metros lineales	338	338	338	100
1737	DIF220402159601	2022	4	Metros lineales	213	213	213	100
1738	DIF220402159603	2022	4	Metros lineales	167	167	0	0
1739	DIF220402154634	2022	4	Metros Cuadrados	668	668	668	100
1740	DIF220402155461	2022	4	Metros Cuadrados	1375	1375	1375	100
1741	DIF220402156498	2022	4	Metros lineales	1700	1700	1300	76.47058824
1742	DIF220402154644	2022	4	Metros Cuadrados	1617.85	1617.85	1617.85	100
1743	DIF220402154652	2022	4	Metros Cuadrados	1950	1950	1950	100
1744	DIF220402154816	2022	4	Metros Cuadrados	6737	6737	6737	100
1745	DIF220402155475	2022	4	Metros Cuadrados	985.02	985.02	985.02	100
1746	DIF220402156425	2022	4	Metros Cuadrados	2489	2489	2489	100
1747	DIF220402157314	2022	4	Metros Cuadrados	1865	1865	1865	100
1748	DIF220402159259	2022	4	Pozo(s)	1	1	1	100
1749	DIF220402159277	2022	4	Pozo(s)	1	1	1	100
1750	DIF220402154940	2022	4	Metros Cuadrados	1276	1276	1276	100
1751	DIF220402159290	2022	4	Pozo(s)	1	1	1	100



No.	FOLIO	CICLO	TRIMESTRE DE AVANCE	UNIDAD DE MEDIDA	META ORIGINAL	META MODIFICADA	AVANCE	PORCENTAJE
1752	DIF220402159301	2022	4	Pozo(s)	1	1	1	100
1753	DIF220402154957	2022	4	Metros Cuadrados	1051.1	1051.1	1051.1	100
1754	DIF220402159315	2022	4	Pozo(s)	1	1	1	100
1755	DIF220402159344	2022	4	Pozo(s)	1	1	1	100
1756	DIF220402155180	2022	4	Metros Cuadrados	678	678	678	100
1757	DIF220402155184	2022	4	Metros Cuadrados	450	450	450	100
1758	DIF220402155188	2022	4	Metros Cuadrados	200.66	200.66	200.66	100
1759	DIF220402155189	2022	4	Metros Cuadrados	1353	1353	1353	100
1760	DIF220402155198	2022	4	Metros Cuadrados	123	123	123	100
1761	DIF220402155200	2022	4	Metros Cuadrados	838	838	838	100
1762	DIF220402155204	2022	4	Metros Cuadrados	1409	1409	1409	100
1763	DIF220402155243	2022	4	Metros Cuadrados	360	360	360	100
1764	DIF220402159422	2022	4	Metros lineales	276	276	276	100
1765	DIF220402155248	2022	4	Metros Cuadrados	1094	1094	1094	100
1766	DIF220402157536	2022	4	Metros Cuadrados	2439.38	2439.38	2439.38	100
1767	DIF220402154578	2022	4	Metros Cuadrados	399	399	399	100
1768	DIF220402155876	2022	4	Metros Cuadrados	250	250	0	0
1769	DIF220402159455	2022	4	Metros lineales	227	227	227	100
1770	DIF220402159473	2022	4	Metros lineales	24	24	24	100
1771	DIF220402154593	2022	4	Metros Cuadrados	1520	1520	1520	100
1772	DIF220402155411	2022	4	Metros Cuadrados	1548	1548	1548	100
1773	DIF220402154614	2022	4	Metros Cuadrados	1879.57	1879.57	1879.57	100
1774	DIF220402154654	2022	4	Metros Cuadrados	1482.46	1482.46	1482.46	100
1775	DIF220402159072	2022	4	Pozo(s)	1	1	1	100
1776	DIF220402159074	2022	4	Pozo(s)	1	1	1	100
1777	DIF220402159076	2022	4	Pozo(s)	1	1	1	100
1778	DIF220402159084	2022	4	Pozo(s)	1	1	1	100
1779	DIF220402154666	2022	4	Metros Cuadrados	11870	11870	11870	100
1780	DIF220402154676	2022	4	Metros Cuadrados	1408	1408	1408	100
1781	DIF220402159085	2022	4	Pozo(s)	1	1	1	100
1782	DIF220402159546	2022	4	Metros lineales	102.2	102.2	102.2	100
1783	DIF220402154687	2022	4	Metros Cuadrados	160	160	160	100
1784	DIF220402154691	2022	4	Metros Cuadrados	5460	5460	5460	100
1785	DIF220402159559	2022	4	Metros lineales	102.2	102.2	102.2	100
1786	DIF220402159605	2022	4	Metros lineales	214	214	214	100
1787	DIF220402159608	2022	4	Metros lineales	214	214	214	100
1788	DIF220402154714	2022	4	Metros Cuadrados	5591	5591	5591	100
1789	DIF220402154730	2022	4	Metros Cuadrados	17813	17813	17813	100
1790	DIF220402154731	2022	4	Metros Cuadrados	4758	4758	4758	100
1791	DIF220402159161	2022	4	Pozo(s)	1	1	1	100
1792	DIF220402159176	2022	4	Pozo(s)	1	1	1	100
1793	DIF220402159183	2022	4	Pozo(s)	1	1	1	100
1794	DIF220402154744	2022	4	Metros Cuadrados	4956	4956	4956	100
1795	DIF220402159187	2022	4	Pozo(s)	1	1	1	100



No.	FOLIO	CICLO	TRIMESTRE DE AVANCE	UNIDAD DE MEDIDA	META ORIGINAL	META MODIFICADA	AVANCE	PORCENTAJE
1796	DIF220402159199	2022	4	Pozo(s)	1	1	1	100
1797	DIF220402154762	2022	4	Metros Cuadrados	541.52	541.52	541.52	100
1798	DIF220402154771	2022	4	Metros Cuadrados	6152	6152	6152	100
1799	DIF220402154778	2022	4	Metros Cuadrados	216	216	216	100
1800	DIF220402156360	2022	4	Metros Cuadrados	1624	1624	1624	100
1801	DIF220402156366	2022	4	Metros Cuadrados	4282	4282	4282	100
1802	DIF220402159219	2022	4	Pozo(s)	1	1	1	100
1803	DIF220402159230	2022	4	Pozo(s)	1	1	1	100
1804	DIF220402154793	2022	4	Metros Cuadrados	1200	1200	1200	100
1805	DIF220402159239	2022	4	Pozo(s)	1	1	1	100
1806	DIF220402154410	2022	4	Metros Cuadrados	300	300	180	60
1807	DIF220402154897	2022	4	Metros Cuadrados	975	975	975	100
1808	DIF220402177294	2022	4	Piezas	17	17	17	100
1809	DIF220402177536	2022	4	Piezas	25	25	25	100
1810	DIF220402177542	2022	4	Piezas	14	14	14	100
1811	DIF220402175284	2022	4	Piezas	40	40	40	100
1812	DIF220402177545	2022	4	Piezas	57	57	57	100
1813	DIF220402177552	2022	4	Piezas	72	72	72	100
1814	DIF220402177558	2022	4	Piezas	49	49	49	100
1815	DIF220402177564	2022	4	Piezas	118	118	118	100
1816	DIF220402177572	2022	4	Piezas	185	185	185	100
1817	DIF220402177575	2022	4	Piezas	11	11	11	100
1818	DIF220402177589	2022	4	Piezas	10	10	10	100
1819	DIF220402177591	2022	4	Piezas	7	7	7	100
1820	DIF220402177599	2022	4	Piezas	78	78	78	100
1821	DIF220402177601	2022	4	Piezas	10	10	10	100
1822	DIF220402177603	2022	4	Piezas	18	18	18	100
1823	DIF220402177607	2022	4	Piezas	14	14	14	100
1824	DIF220402177617	2022	4	Piezas	5	5	5	100
1825	DIF220402177618	2022	4	Piezas	84	84	84	100
1826	DIF220402177620	2022	4	Piezas	21	21	21	100
1827	DIF220402177624	2022	4	Piezas	33	33	33	100
1828	DIF220402177632	2022	4	Piezas	51	51	51	100
1829	DIF220402177634	2022	4	Piezas	5	5	5	100
1830	DIF220402177644	2022	4	Piezas	30	30	30	100
1831	DIF220402177645	2022	4	Piezas	14	14	14	100
1832	DIF220402177647	2022	4	Piezas	57	57	57	100
1833	DIF220402177648	2022	4	Piezas	87	87	87	100
1834	DIF220402177655	2022	4	Piezas	2	2	2	100
1835	DIF220402177656	2022	4	Piezas	4	4	4	100
1836	DIF220402177659	2022	4	Piezas	67	67	67	100
1837	DIF220402177661	2022	4	Piezas	5	5	5	100
1838	DIF220402177662	2022	4	Piezas	68	68	68	100
1839	DIF220402174896	2022	4	Piezas	48	48	48	100



No.	FOLIO	CICLO	TRIMESTRE DE AVANCE	UNIDAD DE MEDIDA	META ORIGINAL	META MODIFICADA	AVANCE	PORCENTAJE
1840	DIF220402177672	2022	4	Piezas	80	80	80	100
1841	DIF220402177680	2022	4	Piezas	56	56	56	100
1842	DIF220402174917	2022	4	Piezas	10	10	10	100
1843	DIF220402177689	2022	4	Piezas	10	10	10	100
1844	DIF220402177694	2022	4	Piezas	76	76	76	100
1845	DIF220402177696	2022	4	Piezas	2	2	2	100
1846	DIF220402177699	2022	4	Piezas	32	32	32	100
1847	DIF220402177703	2022	4	Piezas	89	89	89	100
1848	DIF220402177707	2022	4	Piezas	15	15	15	100
1849	DIF220402177709	2022	4	Piezas	4	4	4	100
1850	DIF220402177710	2022	4	Piezas	47	47	47	100
1851	DIF220402177711	2022	4	Piezas	34	34	34	100
1852	DIF220402174929	2022	4	Piezas	9	9	9	100
1853	DIF220402174943	2022	4	Piezas	44	44	44	100
1854	DIF220402177719	2022	4	Piezas	2	2	2	100
1855	DIF220402174952	2022	4	Piezas	27	27	27	100
1856	DIF220402174955	2022	4	Piezas	4	4	4	100
1857	DIF220402174956	2022	4	Piezas	33	33	33	100
1858	DIF220402174962	2022	4	Piezas	9	9	9	100
1859	DIF220402174988	2022	4	Piezas	58	58	58	100
1860	DIF220402174997	2022	4	Piezas	4	4	4	100
1861	DIF220402175006	2022	4	Piezas	2	2	2	100
1862	DIF220402175011	2022	4	Piezas	78	78	78	100
1863	DIF220402175032	2022	4	Piezas	4	4	4	100
1864	DIF220402175043	2022	4	Piezas	34	34	34	100
1865	DIF220402175103	2022	4	Piezas	2	2	2	100
1866	DIF220402175119	2022	4	Piezas	12	12	12	100
1867	DIF220402175128	2022	4	Piezas	12	12	12	100
1868	DIF220402177261	2022	4	Piezas	178	178	178	100
1869	DIF220402177271	2022	4	Piezas	117	117	117	100
1870	DIF220402177273	2022	4	Piezas	4	4	4	100
1871	DIF220402177276	2022	4	Piezas	60	60	60	100
1872	DIF220402177282	2022	4	Piezas	13	13	13	100
1873	DIF220402174657	2022	4	Piezas	2	2	2	100
1874	DIF220402174659	2022	4	Piezas	30	30	30	100
1875	DIF220402174661	2022	4	Piezas	22	22	22	100
1876	DIF220402174663	2022	4	Piezas	47	47	47	100
1877	DIF220402174664	2022	4	Piezas	10	10	10	100
1878	DIF220402174669	2022	4	Piezas	32	32	32	100
1879	DIF220402174670	2022	4	Piezas	10	10	10	100
1880	DIF220402177317	2022	4	Piezas	80	80	80	100
1881	DIF220402177321	2022	4	Piezas	31	31	31	100
1882	DIF220402177338	2022	4	Piezas	16	16	16	100
1883	DIF220402174676	2022	4	Piezas	5	5	5	100



No.	FOLIO	CICLO	TRIMESTRE DE AVANCE	UNIDAD DE MEDIDA	META ORIGINAL	META MODIFICADA	AVANCE	PORCENTAJE
1884	DIF220402174678	2022	4	Piezas	13	13	13	100
1885	DIF220402174682	2022	4	Piezas	65	65	65	100
1886	DIF220402174685	2022	4	Piezas	39	39	39	100
1887	DIF220402174692	2022	4	Piezas	4	4	4	100
1888	DIF220402174697	2022	4	Piezas	67	67	67	100
1889	DIF220402174698	2022	4	Piezas	7	7	7	100
1890	DIF220402177343	2022	4	Piezas	20	20	20	100
1891	DIF220402177356	2022	4	Piezas	16	16	16	100
1892	DIF220402177358	2022	4	Piezas	34	34	34	100
1893	DIF220402174706	2022	4	Piezas	10	10	10	100
1894	DIF220402174714	2022	4	Piezas	12	12	12	100
1895	DIF220402177374	2022	4	Piezas	152	152	152	100
1896	DIF220402177378	2022	4	Piezas	8	8	8	100
1897	DIF220402177386	2022	4	Piezas	50	50	50	100
1898	DIF220402174871	2022	4	Piezas	13	13	13	100
1899	DIF220402174970	2022	4	Piezas	89	89	89	100
1900	DIF220402177507	2022	4	Piezas	143	143	143	100
1901	DIF220402175075	2022	4	Piezas	26	26	26	100
1902	DIF220402177514	2022	4	Piezas	39	39	39	100
1903	DIF220402177518	2022	4	Piezas	28	28	28	100
1904	DIF220402177519	2022	4	Piezas	60	60	60	100
1905	DIF220402177530	2022	4	Piezas	52	52	52	100
1906	DIF220402175190	2022	4	Piezas	8	8	8	100
1907	DIF220402177725	2022	4	Piezas	87	87	87	100
1908	DIF220402177726	2022	4	Piezas	4	4	4	100
1909	DIF220402177727	2022	4	Piezas	33	33	33	100
1910	DIF220402177728	2022	4	Piezas	2	2	2	100
1911	DIF220402177729	2022	4	Piezas	153	153	153	100
1912	DIF220402177743	2022	4	Piezas	29	29	29	100
1913	DIF220402177749	2022	4	Piezas	5	5	5	100
1914	DIF220402177750	2022	4	Piezas	3	3	3	100
1915	DIF220402177752	2022	4	Piezas	21	21	21	100
1916	DIF220402176122	2022	4	Piezas	98	98	98	100
1917	DIF220402176131	2022	4	Piezas	113	113	113	100
1918	DIF220402176132	2022	4	Piezas	102	102	102	100
1919	DIF220402177188	2022	4	Piezas	45	45	45	100
1920	DIF220402178618	2022	4	Piezas	41	41	41	100
1921	DIF220402176143	2022	4	Piezas	147	147	147	100
1922	DIF220402177201	2022	4	Metros lineales	8	8	8	100
1923	DIF220402177948	2022	4	Piezas	98	98	98	100
1924	DIF220402178635	2022	4	Piezas	47	47	47	100
1925	DIF220402174601	2022	4	Piezas	57	57	57	100
1926	DIF220402174604	2022	4	Piezas	21	21	21	100
1927	DIF220402174606	2022	4	Piezas	14	14	14	100



No.	FOLIO	CICLO	TRIMESTRE DE AVANCE	UNIDAD DE MEDIDA	META ORIGINAL	META MODIFICADA	AVANCE	PORCENTAJE
1928	DIF220402174613	2022	4	Piezas	7	7	7	100
1929	DIF220402174615	2022	4	Piezas	47	47	47	100
1930	DIF220402174619	2022	4	Piezas	6	6	6	100
1931	DIF220402174621	2022	4	Piezas	33	33	33	100
1932	DIF220402177232	2022	4	Piezas	25	25	25	100
1933	DIF220402177980	2022	4	Piezas	124	124	124	100
1934	DIF220402177987	2022	4	Metros lineales	98	98	98	100
1935	DIF220402178664	2022	4	Metros Cuadrados	400	400	400	100
1936	DIF220402174631	2022	4	Piezas	31	31	31	100
1937	DIF220402174635	2022	4	Piezas	43	43	43	100
1938	DIF220402174642	2022	4	Piezas	31	31	31	100
1939	DIF220402174645	2022	4	Piezas	11	11	11	100
1940	DIF220402174646	2022	4	Piezas	35	35	35	100
1941	DIF220402177299	2022	4	Piezas	32	32	32	100
1942	DIF220402177315	2022	4	Piezas	26	26	26	100
1943	DIF220402178681	2022	4	Metros Cuadrados	400	400	400	100
1944	DIF220402142481	2022	4	Metros Cuadrados	1900	1900	0	0
1945	DIF220402169499	2022	4	Piezas	7	7	7	100
1946	DIF220402206012	2022	4	Equipamiento	1	1	0	0
1947	DIF220302123319	2022	4	Piezas	1	1	0	0
1948	DIF220302124123	2022	4	Piezas	2	2	0	0
1949	DIF220302124064	2022	4	Piezas	1	1	0	0
1950	DIF220302123748	2022	4	Piezas	14	14	0	0
1951	DIF220302123740	2022	4	Piezas	5	5	0	0
1952	DIF220302123713	2022	4	Piezas	21	21	0	0
1953	DIF220402201217	2022	4	Mobiliario y equipo	5	5	3.5	70
1954	DIF220402203639	2022	4	Vehículos	102	102	0	0
1955	DIF220402201729	2022	4	Equipamiento	5	5	5	100
1956	DIF220402199629	2022	4	Aula	2	2	0	0
1957	DIF220402204468	2022	4	Metros lineales	20000	20000	6000	30
1958	DIF220302124033	2022	4	Piezas	6	6	0	0
1959	DIF220302124106	2022	4	Piezas	39	39	0	0
1960	DIF220402201817	2022	4	Equipamiento	10	10	10	100
1961	DIF220402203099	2022	4	Otros	3	3	0	0
1962	DIF220302124155	2022	4	Piezas	7	7	0	0
1963	DIF220302119428	2022	4	Piezas	4	4	0	0
1964	DIF220302125199	2022	4	Piezas	5	5	0	0
1965	DIF220402201032	2022	4	Otros	10	10	3.53	35.3
1966	DIF220402205802	2022	4	Metros Cuadrados	330.28	330.28	115.6	35.00060555
1967	DIF220402205812	2022	4	Metros Cuadrados	600	600	78	13
1968	DIF220402205815	2022	4	Metros Cuadrados	1241.8	1241.8	235.94	18.99983894
1969	DIF220302121117	2022	4	Piezas	5	5	0	0
1970	DIF220302119175	2022	4	Piezas	17	17	0	0
1971	DIF220302119155	2022	4	Piezas	52	52	0	0



No.	FOLIO	CICLO	TRIMESTRE DE AVANCE	UNIDAD DE MEDIDA	META ORIGINAL	META MODIFICADA	AVANCE	PORCENTAJE
1972	DIF220302119137	2022	4	Piezas	24	24	0	0
1973	DIF220302119187	2022	4	Piezas	1	1	0	0
1974	DIF220302123391	2022	4	Piezas	4	4	0	0
1975	DIF220302122712	2022	4	Piezas	7	7	0	0
1976	DIF220302123305	2022	4	Piezas	1	1	0	0
1977	DIF220302123082	2022	4	Piezas	4	4	0	0
1978	DIF220302122737	2022	4	Piezas	9	9	0	0
1979	DIF220302124481	2022	4	Piezas	7	7	0	0
1980	DIF220302125235	2022	4	Piezas	10	10	0	0
1981	DIF220302125118	2022	4	Piezas	16	16	0	0
1982	DIF220302124029	2022	4	Piezas	4	4	0	0
1983	DIF220302124000	2022	4	Piezas	6	6	0	0
1984	DIF220302122970	2022	4	Piezas	2	2	0	0
1985	DIF220302122948	2022	4	Piezas	4	4	0	0
1986	DIF220302124261	2022	4	Piezas	7	7	0	0
1987	DIF220302122902	2022	4	Piezas	16	16	0	0
1988	DIF220302124965	2022	4	Piezas	10	10	0	0
1989	DIF220302124549	2022	4	Piezas	7	7	0	0
1990	DIF220302119451	2022	4	Piezas	3	3	0	0
1991	DIF220402203250	2022	4	Metros Cuadrados	107105.58	107105.58	0	0
1992	DIF220402204394	2022	4	Lote	1	1	0	0
1993	DIF220302123203	2022	4	Piezas	5	5	0	0
1994	DIF220302123255	2022	4	Piezas	3	3	0	0
1995	DIF220402199546	2022	4	Aula	39	39	0	0
1996	DIF220402199550	2022	4	Equipamiento	1	1	0	0
1997	DIF220402199554	2022	4	Aula	1	1	0	0
1998	DIF220402199556	2022	4	Aula	13	13	0	0
1999	DIF220402200670	2022	4	Mobiliario y equipo	1	1	0	0
2000	DIF220402204459	2022	4	Metros lineales	20000	20000	5000	25
2001	DIF220402204479	2022	4	Piezas	100	100	0	0
2002	DIF220402199644	2022	4	Aula	7	7	0	0
2003	DIF220402204485	2022	4	Metros cúbicos	15000	15000	0	0
2004	DIF220402201741	2022	4	Equipamiento	4	4	3	75
2005	DIF220402201749	2022	4	Puente(s)	3	3	3	100
2006	DIF220402202621	2022	4	Computadoras	42	42	42	100
2007	DIF220402202621	2022	4	IMPRESORA(S)	6	6	6	100
2008	DIF220402202621	2022	4	Maquinaria y equipo	1	1	1	100
2009	DIF220402202621	2022	4	Mobiliario y equipo	164	164	164	100
2010	DIF220402202621	2022	4	Vehículos	1	1	1	100
2011	DIF220402201797	2022	4	Equipamiento	10	10	8	80
2012	DIF220402200398	2022	4	Metros Cuadrados	10948	10948	0	0
2013	DIF220402170139	2022	4	Piezas	44	44	44	100
2014	DIF220402170911	2022	4	Piezas	43	43	43	100
2015	DIF220402169657	2022	4	Aula	1	1	0.65	65



No.	FOLIO	CICLO	TRIMESTRE DE AVANCE	UNIDAD DE MEDIDA	META ORIGINAL	META MODIFICADA	AVANCE	PORCENTAJE
2016	DIF220402170240	2022	4	Piezas	15	15	15	100
2017	DIF220402171255	2022	4	Piezas	48	48	48	100
2018	DIF220402170265	2022	4	Piezas	4	4	4	100
2019	DIF220402198459	2022	4	Mobiliario y equipo	200	200	0	0
2020	DIF220402205843	2022	4	Metros Cuadrados	1116.25	1116.25	1116	99.97760358
2021	DIF220402205824	2022	4	Metros Cuadrados	234.62	234.62	234	99.7357429
2022	DIF220402172498	2022	4	Piezas	42	42	42	100
2023	DIF220402169962	2022	4	Piezas	18	18	18	100
2024	DIF220402205849	2022	4	Metros Cuadrados	231.47	231.47	231	99.79694993
2025	DIF220402205854	2022	4	Metros Cuadrados	81.6	81.6	81	99.26470588
2026	DIF220402170524	2022	4	Piezas	12	12	12	100
2027	DIF220402170974	2022	4	Piezas	9	9	9	100
2028	DIF220402201687	2022	4	Equipamiento	72	72	70	97.22222222
2029	DIF220402201738	2022	4	Equipamiento	5	5	0	0
2030	DIF220402201758	2022	4	Equipamiento	2	2	2	100
2031	DIF220402201771	2022	4	Equipamiento	22	22	18	81.81818182
2032	DIF220402201807	2022	4	Equipamiento	5	5	5	100
2033	DIF220402205141	2022	4	Metros cúbicos	100	100	0	0
2034	DIF220402159564	2022	4	Metros lineales	68.2	68.2	68.2	100
2035	DIF220402202969	2022	4	Lote	1	1	0	0
2036	DIF220302125156	2022	4	Piezas	14	14	0	0
2037	DIF220402206173	2022	4	Equipamiento	50	50	49	98
2038	DIF220402206188	2022	4	Metros	100	100	10	10
2039	DIF220402177698	2022	4	Piezas	7	7	7	100
2040	DIF220402177720	2022	4	Piezas	7	7	7	100
2041	DIF220402203215	2022	4	Lote	1	1	1	100
2042	DIF220402204527	2022	4	Equipamiento	100	100	0	0
2043	DIF220402177340	2022	4	Piezas	31	31	31	100
2044	DIF210402027289	2022	4	Metros cúbicos	30	30	30	100
2045	DIF220102065762	2022	4	Otros	15000	15000	14450	96.33333333
2046	DIF220102065744	2022	4	Equipamiento	1102	1102	1102	100
2047	DIF220102065761	2022	4	Kilómetro	2.1	2.1	1.9	90.47619048
2048	DIF220202071476	2022	4	PROYECTO(S)	1	1	1	100
2049	DIF220202077863	2022	4	Metros Cuadrados	1037	1037	1037	100
2050	DIF220202077927	2022	4	Metros Cuadrados	638	638	638	100
2051	DIF220202088655	2022	4	Equipamiento	1	1	1	100
2052	DIF220202078453	2022	4	Metros Cuadrados	198	198	198	100
2053	DIF220302126897	2022	4	Metros cuadrados de construcción	36	36	36	100
2054	DIF220302126053	2022	4	Metros cuadrados de construcción	25	25	25	100
2055	DIF220302127606	2022	4	Metros cuadrados de construcción	36	36	36	100



No.	FOLIO	CICLO	TRIMESTRE DE AVANCE	UNIDAD DE MEDIDA	META ORIGINAL	META MODIFICADA	AVANCE	PORCENTAJE
2056	DIF220302127611	2022	4	Metros cuadrados de construcción	36	36	36	100
2057	DIF220302124541	2022	4	Piezas	2	2	2	100
2058	DIF220302125369	2022	4	Metros cuadrados de construcción	36	36	36	100
2059	DIF220302125375	2022	4	Metros cuadrados de construcción	25	35	35	100
2060	DIF220302125386	2022	4	Metros cuadrados de construcción	25	35	35	100
2061	DIF220302125390	2022	4	Metros cuadrados de construcción	25	35	35	100
2062	DIF220302126189	2022	4	Cuarto(s)	1	1	1	100
2063	DIF220302127728	2022	4	Metros Cuadrados	215	215	215	100
2064	DIF220302125394	2022	4	Metros cuadrados de construcción	25	35	35	100
2065	DIF220302125396	2022	4	Metros cuadrados de construcción	36	36	36	100
2066	DIF220302125409	2022	4	Cuarto(s)	1	1	1	100
2067	DIF220302126215	2022	4	Cuarto(s)	1	2	2	100
2068	DIF220302126224	2022	4	Cuarto(s)	2	4	4	100
2069	DIF220302126959	2022	4	Metros cuadrados de construcción	36	36	36	100
2070	DIF220302125214	2022	4	PROYECTO(S)	1	1	1	100
2071	DIF220302125423	2022	4	Metros cuadrados de construcción	25	25	25	100
2072	DIF220302125424	2022	4	Metros cuadrados de construcción	36	36	36	100
2073	DIF220302125436	2022	4	Metros cuadrados de construcción	36	36	36	100
2074	DIF220302126243	2022	4	Cuarto(s)	1	2	2	100
2075	DIF220302126983	2022	4	Cuarto(s)	2	2	2	100
2076	DIF220302126985	2022	4	Metros cuadrados de construcción	25	25	25	100
2077	DIF220302127376	2022	4	Metros cuadrados de construcción	36	36	36	100
2078	DIF220302124904	2022	4	Piezas	2	2	2	100
2079	DIF220302119456	2022	4	Piezas	1	1	1	100
2080	DIF220302127450	2022	4	Metros cuadrados de construcción	36	36	36	100
2081	DIF220302126739	2022	4	Cuarto(s)	1	2	2	100
2082	DIF220302124638	2022	4	Piezas	1	1	1	100
2083	DIF220302124641	2022	4	Piezas	2	2	2	100
2084	DIF220302124644	2022	4	Piezas	1	1	1	100
2085	DIF220302124647	2022	4	Piezas	2	2	2	100



No.	FOLIO	CICLO	TRIMESTRE DE AVANCE	UNIDAD DE MEDIDA	META ORIGINAL	META MODIFICADA	AVANCE	PORCENTAJE
2086	DIF220302124652	2022	4	Piezas	1	1	1	100
2087	DIF220302124653	2022	4	Piezas	2	2	2	100
2088	DIF220302125030	2022	4	Piezas	3	3	3	100
2089	DIF220302125031	2022	4	Piezas	3	3	3	100
2090	DIF220302126754	2022	4	Cuarto(s)	2	4	4	100
2091	DIF220302126771	2022	4	Cuarto(s)	1	1	1	100
2092	DIF220302127534	2022	4	Metros cuadrados de construcción	36	36	36	100
2093	DIF220302125073	2022	4	Piezas	3	3	3	100
2094	DIF220302126071	2022	4	Metros cuadrados de construcción	36	36	36	100
2095	DIF220302126781	2022	4	Metros cuadrados de construcción	25	35	35	100
2096	DIF220302126788	2022	4	Metros cuadrados de construcción	36	36	36	100
2097	DIF220302126792	2022	4	Metros cuadrados de construcción	36	36	36	100
2098	DIF220302127537	2022	4	Metros cuadrados de construcción	36	36	36	100
2099	DIF220302124434	2022	4	Piezas	2	2	2	100
2100	DIF220302126091	2022	4	Metros cuadrados de construcción	36	36	36	100
2101	DIF220302126803	2022	4	Cuarto(s)	2	4	4	100
2102	DIF220302126810	2022	4	Metros cuadrados de construcción	36	36	36	100
2103	DIF220302126816	2022	4	Metros cuadrados de construcción	36	36	36	100
2104	DIF220302126819	2022	4	Metros cuadrados de construcción	36	36	36	100
2105	DIF220302126846	2022	4	Cuarto(s)	1	1	1	100
2106	DIF220302126847	2022	4	Cuarto(s)	2	2	2	100
2107	DIF220302127623	2022	4	Metros Cuadrados	522	522	522	100
2108	DIF220302127625	2022	4	Metros Cuadrados	80	80	80	100
2109	DIF220302128037	2022	4	Metros Cuadrados	452	452	452	100
2110	DIF220302126854	2022	4	Metros cuadrados de construcción	36	36	36	100
2111	DIF220302126030	2022	4	Metros cuadrados de construcción	25	25	25	100
2112	DIF220302126033	2022	4	Metros cuadrados de construcción	1	26	26	100
2113	DIF220302126037	2022	4	Metros cuadrados de construcción	36	36	36	100
2114	DIF220302124520	2022	4	Piezas	2	2	2	100
2115	DIF220302124523	2022	4	Piezas	2	2	2	100



No.	FOLIO	CICLO	TRIMESTRE DE AVANCE	UNIDAD DE MEDIDA	META ORIGINAL	META MODIFICADA	AVANCE	PORCENTAJE
2116	DIF220302119192	2022	4	Piezas	9	9	9	100
2117	DIF220302119193	2022	4	Piezas	14	14	14	100
2118	DIF220302119211	2022	4	Piezas	16	16	16	100
2119	DIF220302109056	2022	4	Metros lineales	637	637	637	100
2120	DIF220302109059	2022	4	Metros lineales	190	190	190	100
2121	DIF220302109070	2022	4	Metros lineales	300	300	300	100
2122	DIF220302128592	2022	4	PROYECTO(S)	1	1	1	100
2123	DIF220302125438	2022	4	Metros cuadrados de construcción	36	36	36	100
2124	DIF220302126735	2022	4	Cuarto(s)	1	2	2	100
2125	DIF220302128228	2022	4	Metros Cuadrados	115	115	115	100
2126	DIF220302128268	2022	4	Metros Cuadrados	10174	10174	10174	100
2127	DIF220302128360	2022	4	Metros Cuadrados	2909	2909	2909	100
2128	DIF220302128382	2022	4	Metros Cuadrados	5006.19	5006.19	5006.19	100
2129	DIF220402162257	2022	4	Metros cuadrados de construcción	25	25	25	100
2130	DIF220402166450	2022	4	Piezas	8	8	8	100
2131	DIF220402166459	2022	4	Piezas	10	10	10	100
2132	DIF220402166469	2022	4	Piezas	3	3	3	100
2133	DIF220402166470	2022	4	Piezas	2	2	2	100
2134	DIF220402166471	2022	4	Piezas	3	3	3	100
2135	DIF220402166481	2022	4	Piezas	10	10	10	100
2136	DIF220402166482	2022	4	Piezas	3	3	3	100
2137	DIF220402166487	2022	4	Piezas	5	5	5	100
2138	DIF220402166489	2022	4	Piezas	1	1	1	100
2139	DIF220402166491	2022	4	Piezas	26	26	26	100
2140	DIF220402166494	2022	4	Piezas	7	7	7	100
2141	DIF220402166498	2022	4	Piezas	10	10	10	100
2142	DIF220402166499	2022	4	Piezas	11	11	11	100
2143	DIF220402166500	2022	4	Piezas	5	5	5	100
2144	DIF220402166503	2022	4	Piezas	7	7	7	100
2145	DIF220402166504	2022	4	Piezas	17	17	17	100
2146	DIF220402166514	2022	4	Piezas	5	5	5	100
2147	DIF220402166516	2022	4	Piezas	8	8	8	100
2148	DIF220402166517	2022	4	Piezas	13	13	13	100
2149	DIF220402166518	2022	4	Piezas	15	15	15	100
2150	DIF220402166584	2022	4	Piezas	1	1	1	100
2151	DIF220402166597	2022	4	Piezas	5	5	5	100
2152	DIF220402166715	2022	4	Piezas	61	61	61	100
2153	DIF220402162707	2022	4	Cuarto(s)	2	2	2	100
2154	DIF220402162712	2022	4	Cuarto(s)	1	1	1	100
2155	DIF220402166722	2022	4	Piezas	3	3	3	100
2156	DIF220402166726	2022	4	Piezas	1	1	1	100
2157	DIF220402166730	2022	4	Piezas	2	2	2	100



No.	FOLIO	CICLO	TRIMESTRE DE AVANCE	UNIDAD DE MEDIDA	META ORIGINAL	META MODIFICADA	AVANCE	PORCENTAJE
2158	DIF220402166735	2022	4	Piezas	6	6	6	100
2159	DIF220402166736	2022	4	Piezas	3	3	3	100
2160	DIF220402166740	2022	4	Piezas	2	2	2	100
2161	DIF220402166742	2022	4	Piezas	2	2	2	100
2162	DIF220402162722	2022	4	Metros cuadrados de construcción	25	25	25	100
2163	DIF220402162723	2022	4	Metros cuadrados de construcción	25	25	25	100
2164	DIF220402162725	2022	4	Cuarto(s)	1	1	1	100
2165	DIF220402162727	2022	4	Metros cuadrados de construcción	25	25	25	100
2166	DIF220402166744	2022	4	Piezas	15	15	15	100
2167	DIF220402166745	2022	4	Piezas	60	60	60	100
2168	DIF220402166746	2022	4	Piezas	69	69	69	100
2169	DIF220402166747	2022	4	Piezas	54	54	54	100
2170	DIF220402166748	2022	4	Piezas	83	83	83	100
2171	DIF220402166749	2022	4	Piezas	3	3	3	100
2172	DIF220402162959	2022	4	Metros cuadrados de construcción	25	25	25	100
2173	DIF220402163144	2022	4	Metros cuadrados de construcción	1	25	25	100
2174	DIF220402162991	2022	4	Metros cuadrados de construcción	25	25	25	100
2175	DIF220402162996	2022	4	Metros cuadrados de construcción	25	25	25	100
2176	DIF220402166417	2022	4	Piezas	3	3	3	100
2177	DIF220402166429	2022	4	Piezas	33	33	33	100
2178	DIF220402167045	2022	4	Piezas	25	25	25	100
2179	DIF220402167049	2022	4	Piezas	22	22	22	100
2180	DIF220402167462	2022	4	Kilómetro lineal	150	150	150	100
2181	DIF220402167464	2022	4	Metros lineales	200	200	200	100
2182	DIF220402167466	2022	4	Metros lineales	100	100	100	100
2183	DIF220402163017	2022	4	Metros cuadrados de construcción	25	25	25	100
2184	DIF220402163023	2022	4	Metros cuadrados de construcción	25	25	25	100
2185	DIF220402166437	2022	4	Piezas	34	34	34	100
2186	DIF220402166439	2022	4	Piezas	45	45	45	100
2187	DIF220402166442	2022	4	Piezas	24	24	24	100
2188	DIF220402166444	2022	4	Piezas	23	23	23	100
2189	DIF220402166445	2022	4	Piezas	52	52	52	100
2190	DIF220402166449	2022	4	Piezas	1	1	1	100
2191	DIF220402166507	2022	4	Piezas	17	17	17	100
2192	DIF220402166510	2022	4	Piezas	15	15	15	100



No.	FOLIO	CICLO	TRIMESTRE DE AVANCE	UNIDAD DE MEDIDA	META ORIGINAL	META MODIFICADA	AVANCE	PORCENTAJE
2193	DIF220402166513	2022	4	Piezas	12	12	12	100
2194	DIF220402166600	2022	4	Piezas	4	4	4	100
2195	DIF220402167058	2022	4	Piezas	7	7	7	100
2196	DIF220402167061	2022	4	Piezas	22	22	22	100
2197	DIF220402167063	2022	4	Piezas	7	7	7	100
2198	DIF220402167068	2022	4	Piezas	20	20	20	100
2199	DIF220402163031	2022	4	Cuarto(s)	1	1	1	100
2200	DIF220402163043	2022	4	Metros cuadrados de construcción	25	25	25	100
2201	DIF220402163069	2022	4	Metros cuadrados de construcción	25	25	25	100
2202	DIF220402163077	2022	4	Metros cuadrados de construcción	25	25	25	100
2203	DIF220402163086	2022	4	Metros cuadrados de construcción	25	25	25	100
2204	DIF220402166605	2022	4	Piezas	6	6	6	100
2205	DIF220402166606	2022	4	Piezas	4	4	4	100
2206	DIF220402166609	2022	4	Piezas	3	3	3	100
2207	DIF220402166612	2022	4	Piezas	2	2	2	100
2208	DIF220402166621	2022	4	Piezas	12	12	12	100
2209	DIF220402167095	2022	4	Piezas	4	4	4	100
2210	DIF220402167099	2022	4	Piezas	39	39	39	100
2211	DIF220402163050	2022	4	Metros cuadrados de construcción	25	25	25	100
2212	DIF220402163092	2022	4	Metros cuadrados de construcción	25	25	25	100
2213	DIF220402163101	2022	4	Metros cuadrados de construcción	25	25	25	100
2214	DIF220402166626	2022	4	Piezas	4	4	4	100
2215	DIF220402166627	2022	4	Piezas	9	9	9	100
2216	DIF220402166632	2022	4	Piezas	3	3	3	100
2217	DIF220402166634	2022	4	Piezas	2	2	2	100
2218	DIF220402166637	2022	4	Piezas	4	4	4	100
2219	DIF220402166638	2022	4	Piezas	1	1	1	100
2220	DIF220402166641	2022	4	Piezas	8	8	8	100
2221	DIF220402166643	2022	4	Piezas	4	4	4	100
2222	DIF220402167107	2022	4	Piezas	5	5	5	100
2223	DIF220402163126	2022	4	Metros cuadrados de construcción	25	25	25	100
2224	DIF220402166651	2022	4	Piezas	1	1	1	100
2225	DIF220402166653	2022	4	Piezas	3	3	3	100
2226	DIF220402166655	2022	4	Piezas	2	2	2	100
2227	DIF220402166656	2022	4	Piezas	11	11	11	100
2228	DIF220402166658	2022	4	Piezas	1	1	1	100



No.	FOLIO	CICLO	TRIMESTRE DE AVANCE	UNIDAD DE MEDIDA	META ORIGINAL	META MODIFICADA	AVANCE	PORCENTAJE
2229	DIF220402166661	2022	4	Piezas	4	4	4	100
2230	DIF220402166662	2022	4	Piezas	10	10	10	100
2231	DIF220402166663	2022	4	Piezas	31	31	31	100
2232	DIF220402166666	2022	4	Piezas	18	18	18	100
2233	DIF220402166668	2022	4	Piezas	1	1	1	100
2234	DIF220402166670	2022	4	Piezas	7	7	7	100
2235	DIF220402166671	2022	4	Piezas	12	12	12	100
2236	DIF220402166672	2022	4	Piezas	12	12	12	100
2237	DIF220402166673	2022	4	Piezas	5	5	5	100
2238	DIF220402167140	2022	4	Piezas	7	7	7	100
2239	DIF220402167141	2022	4	Piezas	19	19	19	100
2240	DIF220402167146	2022	4	Piezas	6	6	6	100
2241	DIF220402166676	2022	4	Piezas	9	9	9	100
2242	DIF220402166677	2022	4	Piezas	3	3	3	100
2243	DIF220402166678	2022	4	Piezas	2	2	2	100
2244	DIF220402166683	2022	4	Piezas	18	18	18	100
2245	DIF220402166686	2022	4	Piezas	19	19	19	100
2246	DIF220402166693	2022	4	Piezas	1	1	1	100
2247	DIF220402166695	2022	4	Piezas	2	2	2	100
2248	DIF220402166697	2022	4	Piezas	4	4	4	100
2249	DIF220402166699	2022	4	Piezas	9	9	9	100
2250	DIF220402166700	2022	4	Piezas	3	3	3	100
2251	DIF220402167156	2022	4	Piezas	14	14	14	100
2252	DIF220402167158	2022	4	Piezas	3	3	3	100
2253	DIF220402166702	2022	4	Piezas	4	4	4	100
2254	DIF220402166704	2022	4	Piezas	1	1	1	100
2255	DIF220402166706	2022	4	Piezas	3	3	3	100
2256	DIF220402166710	2022	4	Piezas	2	2	2	100
2257	DIF220402166711	2022	4	Piezas	5	5	5	100
2258	DIF220402166713	2022	4	Piezas	19	19	19	100
2259	DIF220402167268	2022	4	Piezas	3	3	3	100
2260	DIF220402167269	2022	4	Piezas	4	4	4	100
2261	DIF220402167286	2022	4	Piezas	3	3	3	100
2262	DIF220402166861	2022	4	Piezas	13	13	13	100
2263	DIF220402166869	2022	4	Piezas	4	4	4	100
2264	DIF220402166873	2022	4	Piezas	2	2	2	100
2265	DIF220402167294	2022	4	Piezas	13	13	13	100
2266	DIF220402167297	2022	4	Piezas	17	17	17	100
2267	DIF220402167300	2022	4	Piezas	6	6	6	100
2268	DIF220402167309	2022	4	Piezas	5	5	5	100
2269	DIF220402167314	2022	4	Piezas	3	3	3	100
2270	DIF220402166884	2022	4	Piezas	23	23	23	100
2271	DIF220402166885	2022	4	Piezas	26	26	26	100
2272	DIF220402166893	2022	4	Piezas	4	4	4	100



No.	FOLIO	CICLO	TRIMESTRE DE AVANCE	UNIDAD DE MEDIDA	META ORIGINAL	META MODIFICADA	AVANCE	PORCENTAJE
2273	DIF220402166896	2022	4	Piezas	39	39	39	100
2274	DIF220402167321	2022	4	Piezas	3	3	3	100
2275	DIF220402167323	2022	4	Piezas	4	4	4	100
2276	DIF220402167326	2022	4	Piezas	4	4	4	100
2277	DIF220402167329	2022	4	Piezas	12	12	12	100
2278	DIF220402167330	2022	4	Piezas	9	9	9	100
2279	DIF220402167331	2022	4	Piezas	17	17	17	100
2280	DIF220402167335	2022	4	Piezas	9	9	9	100
2281	DIF220402167338	2022	4	Piezas	4	4	4	100
2282	DIF220402166907	2022	4	Piezas	9	9	9	100
2283	DIF220402166927	2022	4	Piezas	20	20	20	100
2284	DIF220402167348	2022	4	Piezas	10	10	10	100
2285	DIF220402167359	2022	4	Piezas	20	20	20	100
2286	DIF220402167362	2022	4	Piezas	12	12	12	100
2287	DIF220402166932	2022	4	Piezas	7	7	7	100
2288	DIF220402166933	2022	4	Piezas	3	3	3	100
2289	DIF220402166936	2022	4	Piezas	4	4	4	100
2290	DIF220402166938	2022	4	Piezas	2	2	2	100
2291	DIF220402166946	2022	4	Piezas	2	2	2	100
2292	DIF220402166947	2022	4	Piezas	2	2	2	100
2293	DIF220402166954	2022	4	Piezas	4	4	4	100
2294	DIF220402167369	2022	4	Piezas	20	20	20	100
2295	DIF220402167370	2022	4	Piezas	17	17	17	100
2296	DIF220402167371	2022	4	Piezas	18	18	18	100
2297	DIF220402167377	2022	4	Piezas	4	4	4	100
2298	DIF220402167380	2022	4	Piezas	7	7	7	100
2299	DIF220402167385	2022	4	Piezas	3	3	3	100
2300	DIF220402167388	2022	4	Piezas	14	14	14	100
2301	DIF220402166959	2022	4	Piezas	3	3	3	100
2302	DIF220402166960	2022	4	Piezas	2	2	2	100
2303	DIF220402166962	2022	4	Piezas	5	5	5	100
2304	DIF220402166972	2022	4	Piezas	11	11	11	100
2305	DIF220402167395	2022	4	Piezas	3	3	3	100
2306	DIF220402167396	2022	4	Piezas	103	103	103	100
2307	DIF220402167398	2022	4	Piezas	4	4	4	100
2308	DIF220402167402	2022	4	Piezas	13	13	13	100
2309	DIF220402167406	2022	4	Piezas	4	4	4	100
2310	DIF220402167407	2022	4	Piezas	43	43	43	100
2311	DIF220402167408	2022	4	Piezas	3	3	3	100
2312	DIF220402166981	2022	4	Piezas	5	5	5	100
2313	DIF220402166987	2022	4	Piezas	3	3	3	100
2314	DIF220402166991	2022	4	Piezas	2	2	2	100
2315	DIF220402166995	2022	4	Piezas	2	2	2	100
2316	DIF220402167001	2022	4	Piezas	4	4	4	100



No.	FOLIO	CICLO	TRIMESTRE DE AVANCE	UNIDAD DE MEDIDA	META ORIGINAL	META MODIFICADA	AVANCE	PORCENTAJE
2317	DIF220402167418	2022	4	Piezas	14	14	14	100
2318	DIF220402167419	2022	4	Piezas	14	14	14	100
2319	DIF220402167425	2022	4	Piezas	95	95	95	100
2320	DIF220402167436	2022	4	Piezas	7	7	7	100
2321	DIF220402167437	2022	4	Piezas	10	10	10	100
2322	DIF220402162970	2022	4	Metros cuadrados de construcción	25	25	25	100
2323	DIF220402167015	2022	4	Piezas	5	5	5	100
2324	DIF220402167020	2022	4	Piezas	4	4	4	100
2325	DIF220402167023	2022	4	Piezas	1	1	1	100
2326	DIF220402167024	2022	4	Piezas	2	2	2	100
2327	DIF220402167027	2022	4	Piezas	10	10	10	100
2328	DIF220402167443	2022	4	Piezas	7	7	7	100
2329	DIF220402167446	2022	4	Sanitario(s)	1	1	1	100
2330	DIF220402167452	2022	4	Kilómetro lineal	100	100	100	100
2331	DIF220402167456	2022	4	Metros lineales	100	100	100	100
2332	DIF220402167459	2022	4	Metros lineales	100	100	100	100
2333	DIF220402167460	2022	4	Metros lineales	500	500	500	100
2334	DIF220402153751	2022	4	Metros lineales	100	100	100	100
2335	DIF220402153755	2022	4	Metros lineales	100	100	100	100
2336	DIF220402157360	2022	4	Metros lineales	2000	2000	2000	100
2337	DIF220402157385	2022	4	Metros lineales	600	600	600	100
2338	DIF220402166889	2022	4	Piezas	60	60	60	100
2339	DIF220402167416	2022	4	Piezas	11	11	11	100
2340	DIF220302124650	2022	4	Piezas	2	2	2	100
2341	DIF220402166900	2022	4	Piezas	62	62	62	100
2342	DIF220302125410	2022	4	Cuarto(s)	2	2	2	100
2343	DIF220402201325	2022	4	Piezas	4	4	4	100
2344	DIF220402166448	2022	4	Piezas	5	5	5	100
2345	DIF220402166520	2022	4	Piezas	14	14	14	100
2346	DIF220402166870	2022	4	Piezas	7	7	7	100
2347	DIF220402167081	2022	4	Piezas	7	7	7	100
2348	DIF220402167451	2022	4	Sanitario(s)	1	1	1	100
2349	DIF220302121140	2022	4	Piezas	19	19	19	100
2350	DIF220302124668	2022	4	Piezas	1	1	1	100
2351	DIF220402166497	2022	4	Piezas	4	4	4	100
2352	DIF220402166680	2022	4	Piezas	3	3	3	100
2353	DIF220402166709	2022	4	Piezas	1	1	1	100
2354	DIF220402166920	2022	4	Piezas	2	2	2	100
2355	DIF220402166988	2022	4	Piezas	4	4	4	100
2356	DIF220402167318	2022	4	Piezas	3	3	3	100
2357	DIF220402167357	2022	4	Piezas	3	3	3	100
2358	DIF220402166460	2022	4	Piezas	3	3	3	100
2359	DIF220402166640	2022	4	Piezas	4	4	4	100



No.	FOLIO	CICLO	TRIMESTRE DE AVANCE	UNIDAD DE MEDIDA	META ORIGINAL	META MODIFICADA	AVANCE	PORCENTAJE
2360	DIF220402166650	2022	4	Piezas	2	2	2	100
2361	DIF220402166729	2022	4	Piezas	3	3	3	100
2362	DIF220402153752	2022	4	Metros lineales	100	100	100	100
2363	DIF220302126797	2022	4	Cuarto(s)	1	2	2	100
2364	DIF220402167047	2022	4	Piezas	1	1	1	100
2365	DIF220402167429	2022	4	Piezas	28	28	28	100
2366	DIF220402167455	2022	4	Metros lineales	100	100	100	100
2367	DIF220402200095	2022	4	Equipamiento	1	1	1	100
2368	DIF220402163136	2022	4	Metros cuadrados de construcción	25	25	25	100
2369	DIF220402166446	2022	4	Piezas	17	17	17	100
2370	DIF220402166512	2022	4	Piezas	10	10	10	100
2371	DIF220402166714	2022	4	Piezas	4	4	4	100
2372	DIF220402166734	2022	4	Piezas	4	4	4	100
2373	DIF220302127768	2022	4	Metros Cuadrados	130	130	130	100
2374	DIF220402166944	2022	4	Piezas	2	2	2	100
2375	DIF220302119044	2022	4	Piezas	28	28	28	100
2376	DIF220302119207	2022	4	Piezas	53	53	53	100
2377	DIF220402162726	2022	4	Metros cuadrados de construcción	25	25	25	100
2378	DIF220402162709	2022	4	Cuarto(s)	1	1	1	100
2379	DIF220402162950	2022	4	Metros cuadrados de construcción	25	25	25	100
2380	DIF220302124504	2022	4	Piezas	1	1	1	100
2381	DIF220302127526	2022	4	Metros cuadrados de construcción	36	36	36	100
2382	DIF220402166490	2022	4	Piezas	2	2	2	100
2383	DIF220402166622	2022	4	Piezas	7	7	7	100
2384	DIF220402166731	2022	4	Piezas	6	6	6	100
2385	DIF220402167017	2022	4	Piezas	4	4	4	100
2386	DIF220402167064	2022	4	Piezas	26	26	26	100
2387	DIF220302124649	2022	4	Piezas	1	1	1	100
2388	DIF220302125395	2022	4	Metros cuadrados de construcción	36	36	36	100
2389	DIF220402166486	2022	4	Piezas	6	6	6	100
2390	DIF220402166684	2022	4	Piezas	3	3	3	100
2391	DIF220402166701	2022	4	Piezas	13	13	13	100
2392	DIF220402166999	2022	4	Piezas	4	4	4	100
2393	DIF220302126775	2022	4	Cuarto(s)	2	2	2	100
2394	DIF220302126977	2022	4	Cuarto(s)	1	1	1	100
2395	DIF220302128372	2022	4	Metros Cuadrados	2301	2301	2301	100
2396	DIF220402166886	2022	4	Piezas	7	7	7	100
2397	DIF220402167112	2022	4	Piezas	7	7	7	100
2398	DIF220402167316	2022	4	Piezas	11	11	11	100



No.	FOLIO	CICLO	TRIMESTRE DE AVANCE	UNIDAD DE MEDIDA	META ORIGINAL	META MODIFICADA	AVANCE	PORCENTAJE
2399	DIF220402167445	2022	4	Sanitario(s)	1	1	1	100
2400	DIF220402162711	2022	4	Cuarto(s)	1	1	1	100
2401	DIF220402163008	2022	4	Metros cuadrados de construcción	25	25	25	100
2402	DIF220302136659	2022	4	Equipamiento	1	1	1	100
2403	DIF210402027258	2022	4	Metros cúbicos	120	120	120	100
2404	DIF220302127617	2022	4	Metros cuadrados de construcción	36	36	36	100
2405	DIF220202068883	2022	4	Metros Cuadrados	678	678	678	100
2406	DIF220302124895	2022	4	Piezas	2	2	2	100
2407	DIF220402166602	2022	4	Piezas	3	3	3	100
2408	DIF220402166628	2022	4	Piezas	3	3	3	100
2409	DIF220402166652	2022	4	Piezas	2	2	2	100
2410	DIF220402166657	2022	4	Piezas	9	9	9	100
2411	DIF220402167144	2022	4	Piezas	7	7	7	100
2412	DIF220402166521	2022	4	Piezas	6	6	6	100
2413	DIF220402166631	2022	4	Piezas	16	16	16	100
2414	DIF220302128189	2022	4	Metros Cuadrados	165	165	165	100
2415	DIF220302124538	2022	4	Piezas	1	1	1	100
2416	DIF220302109095	2022	4	Metros lineales	330	330	330	100
2417	DIF220302125400	2022	4	Cuarto(s)	1	1	1	100
2418	DIF220302126751	2022	4	Cuarto(s)	1	2	2	100
2419	DIF220402162975	2022	4	Metros cuadrados de construcción	25	25	25	100
2420	DIF220302124486	2022	4	Piezas	2	2	2	100
2421	DIF220402166430	2022	4	Piezas	27	27	27	100
2422	DIF220402166506	2022	4	Piezas	21	21	21	100
2423	DIF220402166688	2022	4	Piezas	4	4	4	100
2424	DIF220402166705	2022	4	Piezas	2	2	2	100
2425	DIF220302119196	2022	4	Piezas	71	71	71	100
2426	DIF220302126208	2022	4	Cuarto(s)	1	2	2	100
2427	DIF220302125437	2022	4	Metros cuadrados de construcción	36	36	36	100
2428	DIF220402166636	2022	4	Piezas	2	2	2	100
2429	DIF220402166728	2022	4	Piezas	1	1	1	100
2430	DIF220402167088	2022	4	Piezas	7	7	7	100
2431	DIF220402167366	2022	4	Piezas	5	5	5	100
2432	DIF220302127799	2022	4	Metros Cuadrados	135	135	135	100
2433	DIF220302126253	2022	4	Cuarto(s)	2	4	4	100
2434	DIF220302127815	2022	4	Metros Cuadrados	215	215	215	100
2435	DIF220402204519	2022	4	Equipamiento	100	100	100	100
2436	DIF220302126173	2022	4	Cuarto(s)	1	2	2	100
2437	DIF220302127433	2022	4	Metros cuadrados de construcción	36	36	36	100



No.	FOLIO	CICLO	TRIMESTRE DE AVANCE	UNIDAD DE MEDIDA	META ORIGINAL	META MODIFICADA	AVANCE	PORCENTAJE
2438	DIF220402201405	2022	4	Mobiliario y equipo	2934	2934	2934	100
2439	DIF220402200673	2022	4	Equipamiento	6	6	6	100
2440	DIF220402200786	2022	4	Otros	10	10	10	100
2441	DIF220402204289	2022	4	Equipamiento	100	100	100	100
2442	DIF220402201182	2022	4	Piezas	1	1	1	100



GOBIERNO DE LA
CIUDAD DE MÉXICO

SECRETARÍA DE
ADMINISTRACIÓN Y FINANZAS

“INDICADORES”

CUARTO TRIMESTRE 2022



No.	Ciclo	Periodo	Trimestre	Entidad Federativa	Municipio	Ramo	Unidad	Programa Presupuestario	Nombre del Programa Presupuestario	Grupo Funcional	Función	Subfunción	Actividad Institucional	Clave del Indicador
1	2022	4	4	Ciudad de México	Gobierno de la Entidad	33 - Aportaciones Federales para Entidades Federativas y Municipios	416 - Dirección General de Programación y Presupuesto A	I010	FAETA Educación de Adultos	2 - Desarrollo Social	5 - Educación	5 - Educación para Adultos	8 - Fondo de Aportaciones para la Educación Tecnológica y de Adultos	172500
2	2022	4	4	Ciudad de México	Gobierno de la Entidad	33 - Aportaciones Federales para Entidades Federativas y Municipios	416 - Dirección General de Programación y Presupuesto A	I010	FAETA Educación de Adultos	2 - Desarrollo Social	5 - Educación	5 - Educación para Adultos	8 - Fondo de Aportaciones para la Educación Tecnológica y de Adultos	172507
3	2022	4	4	Ciudad de México	Gobierno de la Entidad	33 - Aportaciones Federales para Entidades Federativas y Municipios	416 - Dirección General de Programación y Presupuesto A	I010	FAETA Educación de Adultos	2 - Desarrollo Social	5 - Educación	5 - Educación para Adultos	8 - Fondo de Aportaciones para la Educación Tecnológica y de Adultos	172508
4	2022	4	4	Ciudad de México	Gobierno de la Entidad	33 - Aportaciones Federales para Entidades Federativas y Municipios	416 - Dirección General de Programación y Presupuesto A	I010	FAETA Educación de Adultos	2 - Desarrollo Social	5 - Educación	5 - Educación para Adultos	8 - Fondo de Aportaciones para la Educación Tecnológica y de Adultos	172509
5	2022	4	4	Ciudad de México	Gobierno de la Entidad	33 - Aportaciones Federales para Entidades Federativas y Municipios	416 - Dirección General de Programación y Presupuesto A	I010	FAETA Educación de Adultos	2 - Desarrollo Social	5 - Educación	5 - Educación para Adultos	8 - Fondo de Aportaciones para la Educación Tecnológica y de Adultos	172863
6	2022	4	4	Ciudad de México	Gobierno de la Entidad	33 - Aportaciones Federales para Entidades Federativas y Municipios	416 - Dirección General de Programación y Presupuesto A	I010	FAETA Educación de Adultos	2 - Desarrollo Social	5 - Educación	5 - Educación para Adultos	8 - Fondo de Aportaciones para la Educación Tecnológica y de Adultos	172866
7	2022	4	4	Ciudad de México	Gobierno de la Entidad	33 - Aportaciones Federales para Entidades Federativas y Municipios	416 - Dirección General de Programación y Presupuesto A	I010	FAETA Educación de Adultos	2 - Desarrollo Social	5 - Educación	5 - Educación para Adultos	8 - Fondo de Aportaciones para la Educación Tecnológica y de Adultos	173165
8	2022	4	4	Ciudad de México	Gobierno de la Entidad	33 - Aportaciones Federales para Entidades Federativas y Municipios	416 - Dirección General de Programación y Presupuesto A	I010	FAETA Educación de Adultos	2 - Desarrollo Social	5 - Educación	5 - Educación para Adultos	8 - Fondo de Aportaciones para la Educación Tecnológica y de Adultos	173464
9	2022	4	4	Ciudad de México	Gobierno de la Entidad	33 - Aportaciones Federales para Entidades Federativas y Municipios	416 - Dirección General de Programación y Presupuesto A	I010	FAETA Educación de Adultos	2 - Desarrollo Social	5 - Educación	5 - Educación para Adultos	8 - Fondo de Aportaciones para la Educación Tecnológica y de Adultos	173466
10	2022	4	4	Ciudad de México	Gobierno de la Entidad	33 - Aportaciones Federales para Entidades Federativas y Municipios	416 - Dirección General de Programación y Presupuesto A	I010	FAETA Educación de Adultos	2 - Desarrollo Social	5 - Educación	5 - Educación para Adultos	8 - Fondo de Aportaciones para la Educación Tecnológica y de Adultos	173467

No.	Nombre del Indicador	Definición del Indicador	Método de Cálculo	Nivel del Indicador	Frecuencia de Medición	Unidad de Medida	Tipo	Dimensión del Indicador	Sentido
1	Porcentaje de población analfabeta de 15 años y más que concluye el nivel inicial.	Mide el porcentaje de población analfabeta de 15 años y más que concluyó el nivel de inicial en el periodo. Nota: Nivel inicial (Alfabetización) Es el primer tramo de la primaria y se pretende el desarrollo y uso, con sentido y continuidad, de las habilidades básicas de lectura, escritura y las nociones de matemáticas, como herramienta para poder enfrentar situaciones elementales de su vida cotidiana y para contar con los elementos básicos que les permitan seguir aprendiendo. Como parte inicial de este nivel se ubica la alfabetización como proceso educativo concreto que busca el desarrollo de las características generales del sistema de lectura y escritura, así como la representación numérica.	$(\text{Población analfabeta de 15 años y más que concluyó el nivel inicial en } t / \text{Población de 15 años y más analfabeta en } t-1) * 100$	Propósito	Anual	Porcentaje	Estratégico	Eficacia	Ascendente
2	Razón de módulos vinculados en el Modelo Educación para la Vida y el Trabajo (MEVyT).	Cuantifica la relación de módulo(s) entregado(s) a el/la educando/a que esta siendo atendido en el Modelo de Educación para la Vida y el Trabajo (MEVyT).	$(\text{Educandos/as activos en el MEVyT con algún módulo vinculado en el periodo } t) / (\text{Educandos/as activos en el MEVyT en el periodo } t)$	Actividad	Trimestral	razón	Gestión	Eficacia	Ascendente
3	Porcentaje de exámenes en línea aplicados del MEVyT	Mide la proporción de exámenes aplicados en línea en el trimestre con respecto al total de exámenes aplicados en el trimestre sin importar el formato.	$\text{Total de exámenes en línea del MEVyT aplicados en el periodo } t / \text{Total de exámenes del MEVyT aplicados en cualquier formato en el periodo } t) * 100$	Actividad	Trimestral	Porcentaje	Gestión	Eficacia	Ascendente
4	Porcentaje de asesores/as con más de un año de permanencia con formación continua acumulados al cierre del trimestre.	Mide cuántos de los/as asesores/as con más de un año de servicio reciben formación continua.	$(\text{Asesores/as con más de un año de permanencia con formación continua acumulados al cierre del periodo } t / \text{Asesores/as con más de un año de permanencia acumulados al cierre del periodo } t) * 100$	Actividad	Trimestral	Porcentaje	Gestión	Eficacia	Ascendente
5	Porcentaje de población de 15 años y más en condición de rezago educativo que concluye el nivel de primaria.	Mide el porcentaje de población de 15 años y más que concluyó el nivel de Primaria con respecto de la población de 15 años y más Sin Primaria en el periodo.	$(\text{Población de 15 años y más que concluyó el nivel Primaria en } t / \text{Población de 15 años y más Sin Primaria en } t-1) * 100$	Propósito	Anual	Porcentaje	Estratégico	Eficacia	Ascendente
6	Porcentaje de educandos/as que concluyen nivel educativo del grupo en condición de vulnerabilidad de atención en el Modelo Educación para la Vida y el Trabajo (MEVyT).	Determina la proporción de los/as educandos/as que concluyen nivel en el MEVyT, vertiente atención a jóvenes 10-14 en Primaria, MEVyT para Ciegos o Débiles Visuales, así como los educandos que concluyen nivel en la población indígena de su vertiente Indígena Bilingüe (MIB) y Indígena Bilingüe Urbano (MIBU) en Inicial, Primaria y/o Secundaria, con respecto al total de atención de estas poblaciones. Para INEA estas poblaciones atendidas son consideradas grupos en condición de vulnerabilidad. Nota: MEVyT Primaria 10-14.- Vertiente del MEVyT para niñas, niños y adolescentes de 10 a 14 años que no tengan concluida la primaria y que, por su condición de extra edad, geográfica, migratoria o que, al estar en una condición de vulnerabilidad de carácter socioeconómico, físico, de identidad cultural, origen étnico o nacional no reciben atención en el sistema regular.	$((\text{Total de educandos/as que concluyen nivel en la vertiente Jóvenes 10-14 en Primaria} + \text{Total de educandos/as que concluyen nivel en la vertiente MEVyT para Ciegos o Débiles Visuales} + \text{Total de educandos/as que concluyen nivel en la población indígena MIB y MIBU en Inicial, Primaria y/o Secundaria en periodo } t) / (\text{Total de educandos/as atendidos en el MEVyT en vertiente Jóvenes 10-14 en Primaria} + \text{Total de educandos/as atendidos en el nivel en la vertiente MEVyT para Ciegos o Débiles Visuales} + \text{Total de educandos/as atendidos en la Población indígena MIB y MIBU en inicial, Primaria y/o Secundaria en periodo } t)) * 100$	Componente	Trimestral	Porcentaje	Estratégico	Eficacia	Ascendente
7	Tasa de variación anual de la población de 15 años o más en condición de rezago educativo.	Se mide el cambio de la población de 15 años o más que no sabe leer ni escribir o que no ha cursado o concluido la educación primaria y/o educación secundaria, respecto al año anterior.	$((\text{Población de 15 años o más en situación de rezago educativo en } t / \text{Población de 15 años o más en situación de rezago educativo en } t-1) - 1) * 100$	Fin	Anual	Tasa de variación	Estratégico	Eficacia	Descendente
8	Porcentajes de educandos/as que concluyen niveles intermedio y avanzado del MEVyT vinculados a Plazas Comunitarias de atención educativa y servicios integrales.	Mide la conclusión de los niveles intermedio (primaria) y avanzado (secundaria) de los/as educandos/as del MEVyT que están vinculados a Plazas Comunitarias de Atención Educativa y Servicios Integrales. La conclusión de nivel a través del uso de unidades operativas implica que el usuario hizo uso de los bienes y servicios que ofrece el INEA.	$(\text{Educandos/as que concluyen nivel intermedio y avanzado del MEVyT y están vinculados a plazas comunitarias de atención educativa y servicios integrales en el periodo } t) / \text{Total educandos/as que concluyen algún nivel del MEVyT en el periodo } t) * 100$	Componente	Trimestral	Porcentaje	Estratégico	Eficacia	Ascendente
9	Porcentaje de módulos en línea o digitales vinculados en el trimestre	Se muestra el número de módulos en línea y digitales vinculados por cada 100 módulos vinculados en el trimestre.	$(\text{Total de módulos en línea o digitales vinculados en el periodo } t) / \text{Total de módulos vinculados en el periodo } t) * 100$	Actividad	Trimestral	Porcentaje	Gestión	Eficacia	Ascendente
10	Porcentaje de exámenes impresos aplicados del MEVyT	Mide la proporción de exámenes impresos aplicados en el trimestre con respecto al total de exámenes aplicados en el trimestre.	$(\text{Total de exámenes impresos del MEVyT aplicados en el periodo } t / \text{Total de exámenes del MEVyT aplicados en cualquier formato en el periodo } t) * 100$	Actividad	Trimestral	Porcentaje	Gestión	Eficacia	Descendente



No.	Meta programada	Justificación	Detalle	Meta Modificada	Justificación	Detalle	Realizado en el Periodo	Justificación	Detalle	Avance (%)	Flujo
1	0	{just1:{ciclo:2022,trim:4,just:Otras causas,usuario:ariadnejopezr,fecha:13/01/23}}	LA CIUDAD DE MÉXICO NO CUENTA CON RECURSOS DEL FAETA	0	{just1:{ciclo:2022,trim:4,just:Otras causas,usuario:ariadnejopezr,fecha:13/01/23}}	LA CIUDAD DE MÉXICO NO CUENTA CON RECURSOS DEL FAETA	0		LA CIUDAD DE MÉXICO NO CUENTA CON RECURSOS DEL FAETA	N/D	Validado
2	0	{just1:{ciclo:2022,trim:4,just:Otras causas,usuario:ariadnejopezr,fecha:13/01/23}}	LA CIUDAD DE MÉXICO NO CUENTA CON RECURSOS DEL FAETA	0	{just1:{ciclo:2022,trim:4,just:Otras causas,usuario:ariadnejopezr,fecha:13/01/23}}	LA CIUDAD DE MÉXICO NO CUENTA CON RECURSOS DEL FAETA	0		LA CIUDAD DE MÉXICO NO CUENTA CON RECURSOS DEL FAETA	N/D	Validado
3	0	{just1:{ciclo:2022,trim:4,just:Otras causas,usuario:ariadnejopezr,fecha:13/01/23}}	LA CIUDAD DE MÉXICO NO CUENTA CON RECURSOS DEL FAETA	0	{just1:{ciclo:2022,trim:4,just:Otras causas,usuario:ariadnejopezr,fecha:13/01/23}}	LA CIUDAD DE MÉXICO NO CUENTA CON RECURSOS DEL FAETA	0		LA CIUDAD DE MÉXICO NO CUENTA CON RECURSOS DEL FAETA	N/D	Validado
4	0	{just1:{ciclo:2022,trim:4,just:Otras causas,usuario:ariadnejopezr,fecha:13/01/23}}	LA CIUDAD DE MÉXICO NO CUENTA CON RECURSOS DEL FAETA	0	{just1:{ciclo:2022,trim:4,just:Otras causas,usuario:ariadnejopezr,fecha:13/01/23}}	LA CIUDAD DE MÉXICO NO CUENTA CON RECURSOS DEL FAETA	0		LA CIUDAD DE MÉXICO NO CUENTA CON RECURSOS DEL FAETA	N/D	Validado
5	0	{just1:{ciclo:2022,trim:4,just:Otras causas,usuario:ariadnejopezr,fecha:13/01/23}}	LA CIUDAD DE MÉXICO NO CUENTA CON RECURSOS DEL FAETA	0	{just1:{ciclo:2022,trim:4,just:Otras causas,usuario:ariadnejopezr,fecha:13/01/23}}	LA CIUDAD DE MÉXICO NO CUENTA CON RECURSOS DEL FAETA	0		LA CIUDAD DE MÉXICO NO CUENTA CON RECURSOS DEL FAETA	N/D	Validado
6	0	{just1:{ciclo:2022,trim:4,just:Otras causas,usuario:ariadnejopezr,fecha:13/01/23}}	LA CIUDAD DE MÉXICO NO CUENTA CON RECURSOS DEL FAETA	0	{just1:{ciclo:2022,trim:4,just:Otras causas,usuario:ariadnejopezr,fecha:13/01/23}}	LA CIUDAD DE MÉXICO NO CUENTA CON RECURSOS DEL FAETA	0		LA CIUDAD DE MÉXICO NO CUENTA CON RECURSOS DEL FAETA	N/D	Validado
7	0	{just1:{ciclo:2022,trim:4,just:Otras causas,usuario:ariadnejopezr,fecha:13/01/23}}	LA CIUDAD DE MÉXICO NO CUENTA CON RECURSOS DEL FAETA	0	{just1:{ciclo:2022,trim:4,just:Otras causas,usuario:ariadnejopezr,fecha:13/01/23}}	LA CIUDAD DE MÉXICO NO CUENTA CON RECURSOS DEL FAETA	0		LA CIUDAD DE MÉXICO NO CUENTA CON RECURSOS DEL FAETA	100	Validado
8	0	{just1:{ciclo:2022,trim:4,just:Otras causas,usuario:ariadnejopezr,fecha:13/01/23}}	LA CIUDAD DE MÉXICO NO CUENTA CON RECURSOS DEL FAETA	0	{just1:{ciclo:2022,trim:4,just:Otras causas,usuario:ariadnejopezr,fecha:13/01/23}}	LA CIUDAD DE MÉXICO NO CUENTA CON RECURSOS DEL FAETA	0		LA CIUDAD DE MÉXICO NO CUENTA CON RECURSOS DEL FAETA	N/D	Validado
9	0	{just1:{ciclo:2022,trim:4,just:Otras causas,usuario:ariadnejopezr,fecha:13/01/23}}	LA CIUDAD DE MÉXICO NO CUENTA CON RECURSOS DEL FAETA	0	{just1:{ciclo:2022,trim:4,just:Otras causas,usuario:ariadnejopezr,fecha:13/01/23}}	LA CIUDAD DE MÉXICO NO CUENTA CON RECURSOS DEL FAETA	0		LA CIUDAD DE MÉXICO NO CUENTA CON RECURSOS DEL FAETA	N/D	Validado
10	0	{just1:{ciclo:2022,trim:4,just:Otras causas,usuario:ariadnejopezr,fecha:13/01/23}}	LA CIUDAD DE MÉXICO NO CUENTA CON RECURSOS DEL FAETA	0	{just1:{ciclo:2022,trim:4,just:Otras causas,usuario:ariadnejopezr,fecha:13/01/23}}	LA CIUDAD DE MÉXICO NO CUENTA CON RECURSOS DEL FAETA	0		LA CIUDAD DE MÉXICO NO CUENTA CON RECURSOS DEL FAETA	100	Validado



No.	Ciclo	Periodo	Trimestre	Entidad Federativa	Municipio	Ramo	Unidad	Programa Presupuestario	Nombre del Programa Presupuestario	Grupo Funcional	Función	Subfunción	Actividad Institucional	Clave del Indicador
11	2022	4	4	Ciudad de México	Gobierno de la Entidad	33 - Aportaciones Federales para Entidades Federativas y Municipios	416 - Dirección General de Programación y Presupuesto A	I010	FAETA Educación de Adultos	2 - Desarrollo Social	5 - Educación	5 - Educación para Adultos	8 - Fondo de Aportaciones para la Educación Tecnológica y de Adultos	174453
12	2022	4	4	Ciudad de México	Gobierno de la Entidad	33 - Aportaciones Federales para Entidades Federativas y Municipios	416 - Dirección General de Programación y Presupuesto A	I010	FAETA Educación de Adultos	2 - Desarrollo Social	5 - Educación	5 - Educación para Adultos	8 - Fondo de Aportaciones para la Educación Tecnológica y de Adultos	174455
13	2022	4	4	Ciudad de México	Gobierno de la Entidad	33 - Aportaciones Federales para Entidades Federativas y Municipios	416 - Dirección General de Programación y Presupuesto A	I009	FAETA Educación Tecnológica	2 - Desarrollo Social	5 - Educación	2 - Educación Media Superior	8 - Fondo de Aportaciones para la Educación Tecnológica y de Adultos	172864
14	2022	4	4	Ciudad de México	Gobierno de la Entidad	33 - Aportaciones Federales para Entidades Federativas y Municipios	416 - Dirección General de Programación y Presupuesto A	I009	FAETA Educación Tecnológica	2 - Desarrollo Social	5 - Educación	2 - Educación Media Superior	8 - Fondo de Aportaciones para la Educación Tecnológica y de Adultos	172865
15	2022	4	4	Ciudad de México	Gobierno de la Entidad	33 - Aportaciones Federales para Entidades Federativas y Municipios	416 - Dirección General de Programación y Presupuesto A	I009	FAETA Educación Tecnológica	2 - Desarrollo Social	5 - Educación	2 - Educación Media Superior	8 - Fondo de Aportaciones para la Educación Tecnológica y de Adultos	173456
16	2022	4	4	Ciudad de México	Gobierno de la Entidad	33 - Aportaciones Federales para Entidades Federativas y Municipios	416 - Dirección General de Programación y Presupuesto A	I009	FAETA Educación Tecnológica	2 - Desarrollo Social	5 - Educación	2 - Educación Media Superior	8 - Fondo de Aportaciones para la Educación Tecnológica y de Adultos	173468
17	2022	4	4	Ciudad de México	Gobierno de la Entidad	33 - Aportaciones Federales para Entidades Federativas y Municipios	416 - Dirección General de Programación y Presupuesto A	I009	FAETA Educación Tecnológica	2 - Desarrollo Social	5 - Educación	2 - Educación Media Superior	8 - Fondo de Aportaciones para la Educación Tecnológica y de Adultos	173832
18	2022	4	4	Ciudad de México	Gobierno de la Entidad	33 - Aportaciones Federales para Entidades Federativas y Municipios	416 - Dirección General de Programación y Presupuesto A	I009	FAETA Educación Tecnológica	2 - Desarrollo Social	5 - Educación	2 - Educación Media Superior	8 - Fondo de Aportaciones para la Educación Tecnológica y de Adultos	174450
19	2022	4	4	Ciudad de México	Gobierno de la Entidad	33 - Aportaciones Federales para Entidades Federativas y Municipios	416 - Dirección General de Programación y Presupuesto A	I009	FAETA Educación Tecnológica	2 - Desarrollo Social	5 - Educación	2 - Educación Media Superior	8 - Fondo de Aportaciones para la Educación Tecnológica y de Adultos	174786
20	2022	4	4	Ciudad de México	Gobierno de la Entidad	33 - Aportaciones Federales para Entidades Federativas y Municipios	416 - Dirección General de Programación y Presupuesto A	I012	FAFEF	2 - Desarrollo Social	2 - Vivienda y Servicios a la Comunidad	7 - Desarrollo Regional	10 - Fondo de Aportaciones para el Fortalecimiento de las Entidades Federativas	172504
21	2022	4	4	Ciudad de México	Gobierno de la Entidad	33 - Aportaciones Federales para Entidades Federativas y Municipios	416 - Dirección General de Programación y Presupuesto A	I012	FAFEF	2 - Desarrollo Social	2 - Vivienda y Servicios a la Comunidad	7 - Desarrollo Regional	10 - Fondo de Aportaciones para el Fortalecimiento de las Entidades Federativas	173166

No.	Nombre del Indicador	Definición del Indicador	Método de Cálculo	Nivel del Indicador	Frecuencia de Medición	Unidad de Medida	Tipo	Dimensión del Indicador	Sentido
11	Porcentaje de educandos/as hispanohablantes de 15 años y más que concluyen nivel en inicial y/o Primaria y/o Secundaria en el Modelo de Educación para la vida y el Trabajo.	Determina la proporción de educandos/as, que con el MEVyT vertiente hispanohablante concluyen nivel inicial, primaria y secundaria respecto al total de atendidos con dicha vertiente. Nota: Nivel inicial (Alfabetización) Es el primer tramo de la primaria y se pretende el desarrollo y uso, con sentido y continuidad, de las habilidades básicas de lectura, escritura y las nociones de matemáticas, como herramienta para poder enfrentar situaciones elementales de su vida cotidiana y para contar con los elementos básicos que les permitan seguir aprendiendo. Como parte inicial de este nivel se ubica la alfabetización como proceso educativo concreto que busca el desarrollo de las características generales del sistema de lectura y escritura, así como la representación numérica.	$((\text{Educandos/as que concluyen nivel de inicial, Primaria y/o Secundaria con la vertiente Hispanohablante del Modelo Educación para la Vida y el Trabajo (MEVyT) en el periodo t}) / (\text{Educandos/as atendidos en el nivel de inicial, Primaria y/o Secundaria con la vertiente Hispanohablante del Modelo Educación para la Vida y el Trabajo (MEVyT) en el periodo t})) * 100$	Componente	Trimestral	Porcentaje	Estratégico	Eficacia	Ascendente
12	Porcentaje de población de 15 años y más en condición de rezago educativo que concluye el nivel de secundaria.	Mide el porcentaje de población de 15 años y más que concluyó el nivel de Secundaria con respecto de la población de 15 años y más Sin Secundaria en el periodo.	$(\text{Población de 15 años y más que concluyó el nivel Secundaria en t} / \text{Población de 15 años y más Sin Secundaria en t-1}) * 100$	Propósito	Anual	Porcentaje	Estratégico	Calidad	Ascendente
13	Porcentaje de absorción del CONALEP en la Entidad Federativa	Mide la proporción de alumnos que se inscriben en Planteles CONALEP en la entidad Federativa, respecto del total de alumnos egresados de secundaria del área de influencia.	$(\text{Total de egresados de secundaria que se matriculan en un CONALEP financiados con recursos del FAETA en la Entidad Federativa en el año t} / \text{Total de egresados de secundaria en el área de influencia en el periodo t}) * 100$	Componente	Anual	Porcentaje	Estratégico	Eficacia	Ascendente
14	Porcentaje de Horas Semana Mes para docencia frente a grupo.	Es el indicador que permite medir la proporción de Horas Semana Mes financiadas con presupuesto FAETA que se destinan a la docencia frente a grupo, con relación al total de Horas Semana Mes Financiadas con presupuesto FAETA en el año t	$(\text{Total de Horas Semana Mes adscritas a la plantilla que se financia con el FAETA destinadas para docencia frente a grupo en el año t} / \text{Total de Horas Semana Mes adscritas a la plantilla que se financia con el FAETA en el año t}) * 100$	Componente	Anual	Porcentaje	Estratégico	Eficacia	Ascendente
15	Tasa de variación de la matrícula del CONALEP en la Entidad Federativa	El indicador mide la variación de la matrícula atendida en Planteles CONALEP en la Entidad Federativa respecto del año anterior.	$((\text{Matrícula atendida en Planteles CONALEP financiados con recursos del FAETA en la Entidad Federativa en el año t} / \text{Matrícula en Planteles CONALEP financiados con recursos del FAETA en la Entidad Federativa atendida en el año t-1}) - 1) * 100$	Componente	Anual	Porcentaje	Estratégico	Eficacia	Ascendente
16	Porcentaje de personal docente CONALEP en la entidad federativa Financiado con presupuesto FAETA	Mide el porcentaje de personas en la nómina docente del CONALEP en la Entidad Federativa financiada con presupuesto FAETA respecto del total del personal docente CONALEP en la Entidad Federativa	$(\text{Número de Docentes de planteles CONALEP, financiados con presupuesto FAETA en la Entidad Federativa en el año t} / \text{Numero total de docentes del CONALEP en la Entidad Federativa en el año t}) * 100$	Actividad	Trimestral	Porcentaje	Gestión	Eficacia	Ascendente
17	Porcentaje de presupuesto ejercido en gasto de operación respecto del total autorizado	El indicador mide el porcentaje de recursos ejercidos en gastos de operación en la Entidad Federativa con respecto al presupuesto autorizado en el ejercicio	$(\text{Presupuesto FAETA ejercido en gasto de operación de planteles CONALEP en el año t en la entidad federativa} / \text{Presupuesto modificado FAETA autorizado al CONALEP en el año t en la entidad federativa}) * 100$	Actividad	Trimestral	Porcentaje	Gestión	Economía	Ascendente
18	Porcentaje de Eficiencia terminal del CONALEP	Mide la proporción de alumnos de un cohorte generacional que concluyen sus estudios en el CONALEP en las Entidades Federativas, lo cual permite valorar la pertinencia, efectividad y calidad de la oferta educativa.	$(\text{Número de alumnos de la generación t que concluyeron sus estudios en Planteles CONALEP financiados con recursos FAETA en la Entidad Federativa} / \text{El número de alumnos inscritos en Planteles CONALEP financiados con recursos del FAETA en el primer periodo de esa generación en la Entidad Federativa}) * 100$	Propósito	Anual	Porcentaje	Estratégico	Eficacia	Ascendente
19	Porcentaje de presupuesto FAETA ejercido en el pago de nómina docente	Mide el porcentaje del Presupuesto que se aplica al pago de nómina docente CONALEP en la Entidad Federativa en el año t respecto al total de presupuesto FAETA autorizado al CONALEP en la Entidad Federativa en ese año.	$(\text{Presupuesto FAETA ejercido en el pago de nómina docente CONALEP en la Entidad Federativa en el año t} / \text{Total de Presupuesto modificado FAETA autorizado al CONALEP en la Entidad Federativa en el año t}) * 100$	Actividad	Trimestral	Porcentaje	Gestión	Economía	Ascendente
20	Índice de Fortalecimiento Financiero	Del total del Ingreso Estatal Disponible, este indicador mostrará qué porcentaje corresponde a Ingresos propios. Los ingresos propios incluyen impuestos por predial, nóminas y otros impuestos, además Otros como derechos, productos y aprovechamientos. El Ingreso Estatal Disponible, incluye Ingresos Propios, Ingresos Federales por concepto de Participaciones y Aportaciones, Subsidios, Gasto Reasignado y Financiamientos. Excluye Participaciones y Aportaciones Federales para Municipios y Transferencias Federales para Municipios. Con este indicador se busca identificar la fortaleza de la recaudación local, comparada con los ingresos disponibles, en los que destacan las fuentes de origen federal, entre ellas las aportaciones (sin incluir los recursos destinados a municipios).	$(\text{Ingresos propios} / \text{Ingreso Estatal Disponible}) * 100$	Propósito	Semestral	Porcentaje	Estratégico	Eficacia	Ascendente
21	Porcentaje de recursos destinados al fortalecimiento de sistemas de protección civil	Del monto total del FAFEF ministrado a la entidad federativa al periodo que se reporta, el indicador muestra qué porcentaje se destinó al fortalecimiento de los sistemas de protección civil en el estado.	$(\text{Monto ejercido en sistemas de protección civil en la entidad federativa} / \text{Monto total del FAFEF ministrado en la entidad federativa}) * 100$	Componente	Semestral	Porcentaje	Estratégico	Eficacia	Ascendente



No.	Meta programada	Justificación	Detalle	Meta Modificada	Justificación	Detalle	Realizado en el Periodo	Justificación	Detalle	Avance (%)	Flujo
11	0	{just1:{ciclo:2022,trim:4,just:Otras causas,usuario:ariadnejopezr,fecha:13/01/23}}	LA CIUDAD DE MÉXICO NO CUENTA CON RECURSOS DEL FAETA	0	{just1:{ciclo:2022,trim:4,just:Otras causas,usuario:ariadnejopezr,fecha:13/01/23}}	LA CIUDAD DE MÉXICO NO CUENTA CON RECURSOS DEL FAETA	0		LA CIUDAD DE MÉXICO NO CUENTA CON RECURSOS DEL FAETA	N/D	Validado
12	0	{just1:{ciclo:2022,trim:4,just:Otras causas,usuario:ariadnejopezr,fecha:13/01/23}}	LA CIUDAD DE MÉXICO NO CUENTA CON RECURSOS DEL FAETA	0	{just1:{ciclo:2022,trim:4,just:Otras causas,usuario:ariadnejopezr,fecha:13/01/23}}	LA CIUDAD DE MÉXICO NO CUENTA CON RECURSOS DEL FAETA	0		LA CIUDAD DE MÉXICO NO CUENTA CON RECURSOS DEL FAETA	N/D	Validado
13	0		NO SE CUENTA CON RECURSOS DE FAETA	0		NO SE CUENTA CON RECURSOS DE FAETA	0		LA CIUDAD DE MÉXICO NO CUENTA CON RECURSOS DEL FAETA	N/D	Validado
14	0	{just1:{ciclo:2022,trim:4,just:Otras causas,usuario:ariadnejopezr,fecha:13/01/23}}	NO SE CUENTAN CON RECURSOS DEL FAETA	0	{just1:{ciclo:2022,trim:4,just:Otras causas,usuario:ariadnejopezr,fecha:13/01/23}}	NO SE CUENTAN CON RECURSOS DEL FAETA	0		LA CIUDAD DE MÉXICO NO CUENTA CON RECURSOS DEL FAETA	N/D	Validado
15	0	{just1:{ciclo:2022,trim:4,just:Otras causas,usuario:ariadnejopezr,fecha:13/01/23}}	LA CIUDAD DE MÉXICO NO CUENTA CON RECURSOS DEL FAETA	0	{just1:{ciclo:2022,trim:4,just:Otras causas,usuario:ariadnejopezr,fecha:13/01/23}}	LA CIUDAD DE MÉXICO NO CUENTA CON RECURSOS DEL FAETA	0			N/D	Validado
16	0	{just1:{ciclo:2022,trim:4,just:Otras causas,usuario:ariadnejopezr,fecha:13/01/23}}	LA CIUDAD DE MÉXICO NO CUENTA CON RECURSOS DEL FAETA	0	{just1:{ciclo:2022,trim:4,just:Otras causas,usuario:ariadnejopezr,fecha:13/01/23}}	LA CIUDAD DE MÉXICO NO CUENTA CON RECURSOS DEL FAETA	0		LA CIUDAD DE MÉXICO NO CUENTA CON RECURSOS DEL FAETA	N/D	Validado
17	0	{just1:{ciclo:2022,trim:4,just:Otras causas,usuario:ariadnejopezr,fecha:13/01/23}}	LA CIUDAD DE MÉXICO NO CUENTA CON RECURSOS DEL FAETA	0	{just1:{ciclo:2022,trim:4,just:Otras causas,usuario:ariadnejopezr,fecha:13/01/23}}	LA CIUDAD DE MÉXICO NO CUENTA CON RECURSOS DEL FAETA	0		LA CIUDAD DE MÉXICO NO CUENTA CON RECURSOS DEL FAETA	N/D	Validado
18	0	{just1:{ciclo:2022,trim:4,just:Otras causas,usuario:ariadnejopezr,fecha:13/01/23}}	LA CIUDAD DE MÉXICO NO CUENTA CON RECURSOS DEL FAETA	0	{just1:{ciclo:2022,trim:4,just:Otras causas,usuario:ariadnejopezr,fecha:13/01/23}}	LA CIUDAD DE MÉXICO NO CUENTA CON RECURSOS DEL FAETA	0			N/D	Validado
19	0	{just1:{ciclo:2022,trim:4,just:Otras causas,usuario:ariadnejopezr,fecha:13/01/23}}	LA CIUDAD DE MÉXICO NO CUENTA CON RECURSOS DEL FAETA	0	{just1:{ciclo:2022,trim:4,just:Otras causas,usuario:ariadnejopezr,fecha:13/01/23}}	LA CIUDAD DE MÉXICO NO CUENTA CON RECURSOS DEL FAETA	0		LA CIUDAD DE MÉXICO NO CUENTA CON RECURSOS DEL FAETA	N/D	Validado
20	46.23152			46.23152			86.95056	Otras causas	Se estimo una recaudación menor a la alcanzada al cuarto trimestre	188.08	Validado
21	0			0			0			N/D	Validado



No.	Ciclo	Periodo	Trimestre	Entidad Federativa	Municipio	Ramo	Unidad	Programa Presupuestario	Nombre del Programa Presupuestario	Grupo Funcional	Función	Subfunción	Actividad Institucional	Clave del Indicador
22	2022	4	4	Ciudad de México	Gobierno de la Entidad	33 - Aportaciones Federales para Entidades Federativas y Municipios	416 - Dirección General de Programación y Presupuesto A	I012	FAFEF	2 - Desarrollo Social	2 - Vivienda y Servicios a la Comunidad	7 - Desarrollo Regional	10 - Fondo de Aportaciones para el Fortalecimiento de las Entidades Federativas	173168
23	2022	4	4	Ciudad de México	Gobierno de la Entidad	33 - Aportaciones Federales para Entidades Federativas y Municipios	416 - Dirección General de Programación y Presupuesto A	I012	FAFEF	2 - Desarrollo Social	2 - Vivienda y Servicios a la Comunidad	7 - Desarrollo Regional	10 - Fondo de Aportaciones para el Fortalecimiento de las Entidades Federativas	173458
24	2022	4	4	Ciudad de México	Gobierno de la Entidad	33 - Aportaciones Federales para Entidades Federativas y Municipios	416 - Dirección General de Programación y Presupuesto A	I012	FAFEF	2 - Desarrollo Social	2 - Vivienda y Servicios a la Comunidad	7 - Desarrollo Regional	10 - Fondo de Aportaciones para el Fortalecimiento de las Entidades Federativas	173826
25	2022	4	4	Ciudad de México	Gobierno de la Entidad	33 - Aportaciones Federales para Entidades Federativas y Municipios	416 - Dirección General de Programación y Presupuesto A	I012	FAFEF	2 - Desarrollo Social	2 - Vivienda y Servicios a la Comunidad	7 - Desarrollo Regional	10 - Fondo de Aportaciones para el Fortalecimiento de las Entidades Federativas	173828
26	2022	4	4	Ciudad de México	Gobierno de la Entidad	33 - Aportaciones Federales para Entidades Federativas y Municipios	416 - Dirección General de Programación y Presupuesto A	I012	FAFEF	2 - Desarrollo Social	2 - Vivienda y Servicios a la Comunidad	7 - Desarrollo Regional	10 - Fondo de Aportaciones para el Fortalecimiento de las Entidades Federativas	173829
27	2022	4	4	Ciudad de México	Gobierno de la Entidad	33 - Aportaciones Federales para Entidades Federativas y Municipios	416 - Dirección General de Programación y Presupuesto A	I012	FAFEF	2 - Desarrollo Social	2 - Vivienda y Servicios a la Comunidad	7 - Desarrollo Regional	10 - Fondo de Aportaciones para el Fortalecimiento de las Entidades Federativas	174148
28	2022	4	4	Ciudad de México	Gobierno de la Entidad	33 - Aportaciones Federales para Entidades Federativas y Municipios	416 - Dirección General de Programación y Presupuesto A	I012	FAFEF	2 - Desarrollo Social	2 - Vivienda y Servicios a la Comunidad	7 - Desarrollo Regional	10 - Fondo de Aportaciones para el Fortalecimiento de las Entidades Federativas	174448
29	2022	4	4	Ciudad de México	Gobierno de la Entidad	33 - Aportaciones Federales para Entidades Federativas y Municipios	416 - Dirección General de Programación y Presupuesto A	I012	FAFEF	2 - Desarrollo Social	2 - Vivienda y Servicios a la Comunidad	7 - Desarrollo Regional	10 - Fondo de Aportaciones para el Fortalecimiento de las Entidades Federativas	174451
30	2022	4	4	Ciudad de México	Gobierno de la Entidad	33 - Aportaciones Federales para Entidades Federativas y Municipios	416 - Dirección General de Programación y Presupuesto A	I012	FAFEF	2 - Desarrollo Social	2 - Vivienda y Servicios a la Comunidad	7 - Desarrollo Regional	10 - Fondo de Aportaciones para el Fortalecimiento de las Entidades Federativas	174457
31	2022	4	4	Ciudad de México	Gobierno de la Entidad	33 - Aportaciones Federales para Entidades Federativas y Municipios	416 - Dirección General de Programación y Presupuesto A	I012	FAFEF	2 - Desarrollo Social	2 - Vivienda y Servicios a la Comunidad	7 - Desarrollo Regional	10 - Fondo de Aportaciones para el Fortalecimiento de las Entidades Federativas	174783

No.	Nombre del Indicador	Definición del Indicador	Método de Cálculo	Nivel del Indicador	Frecuencia de Medición	Unidad de Medida	Tipo	Dimensión del Indicador	Sentido
22	Índice en el Ejercicio de Recursos	Del monto anual aprobado del FAFEF para la entidad federativa, el indicador muestra qué porcentaje fue ejercido por la entidad federativa acumulado al periodo que se reporta.	$(\text{Gasto ejercido del FAFEF por la entidad federativa} / \text{Monto anual aprobado del FAFEF a la entidad federativa}) * 100$	Actividad	Trimestral	Porcentaje	Gestión	Eficacia	Ascendente
23	Porcentaje de recursos destinados a la modernización de sistemas de recaudación	Del monto total del FAFEF ministrado a la entidad federativa al periodo que se reporta, el indicador muestra qué porcentaje se destinó a la modernización de sistemas de recaudación en la entidad federativa.	$(\text{Monto ejercido en modernización de sistemas de recaudación en la entidad federativa} / \text{Monto total del FAFEF ministrado en la entidad federativa}) * 100$	Componente	Semestral	Porcentaje	Estratégico	Eficacia	Ascendente
24	Porcentaje de recursos destinados al saneamiento de pensiones	Del monto total del FAFEF ministrado a la entidad federativa al periodo que se reporta, el indicador muestra qué porcentaje se destinó al saneamiento de pensiones en la entidad federativa.	$(\text{Monto ejercido en saneamiento de pensiones en la entidad federativa} / \text{Monto total del FAFEF ministrado en la entidad federativa}) * 100$	Componente	Semestral	Porcentaje	Estratégico	Eficacia	Ascendente
25	Porcentaje de recursos destinados a la ejecución de proyectos de investigación	Del monto total del FAFEF ministrado a la entidad federativa al periodo que se reporta, el indicador muestra qué porcentaje se destinó a proyectos de investigación en la entidad federativa.	$(\text{Monto ejercido en proyectos de investigación en la entidad federativa} / \text{Monto total del FAFEF ministrado en la entidad federativa}) * 100$	Componente	Semestral	Porcentaje	Estratégico	Eficacia	Ascendente
26	Porcentaje de recursos destinados a la inversión en infraestructura física	Del monto total del FAFEF ministrado a la entidad federativa al periodo que se reporta, el indicador muestra qué porcentaje se destinó a proyectos de infraestructura física en la entidad federativa.	$(\text{Monto ejercido en inversión en infraestructura física en la entidad federativa} / \text{Monto total del FAFEF ministrado en la entidad federativa}) * 100$	Componente	Semestral	Porcentaje	Estratégico	Eficacia	Ascendente
27	Porcentaje de recursos destinados a la modernización de registros públicos de la propiedad y comercio	Del monto total del FAFEF ministrado a la entidad federativa al periodo que se reporta, el indicador muestra qué porcentaje se destinó a la modernización de registros públicos de la propiedad y comercio en la entidad federativa.	$(\text{Monto ejercido en modernización de registros públicos de la propiedad y comercio en la entidad federativa} / \text{Monto total del FAFEF ministrado en la entidad federativa}) * 100$	Componente	Semestral	Porcentaje	Estratégico	Eficacia	Ascendente
28	Índice de Impacto de Deuda Pública	El indicador representa el porcentaje de la deuda directa al cierre del ejercicio inmediato anterior, respecto al Ingreso Estatal Disponible del ejercicio fiscal actual. El Saldo de la Deuda Directa al 31 de diciembre del año anterior, excluye deuda contingente de los municipios y de las entidades federativas. El Ingreso Estatal Disponible, incluye Ingresos Propios, Ingresos Federales por concepto de Participaciones y Aportaciones, Subsidios, Gasto Reasignado y Financiamientos. Excluye Participaciones y Aportaciones Federales para Municipios y Transferencias Federales para Municipios; excluye Transferencias Federales Etiquetadas e Ingresos Derivados de Financiamientos. Una tendencia decreciente en este indicador, implica la eficacia de una política de desendeudamiento, atribuible, entre otros factores, a la fortaleza financiera que se induce en las entidades federativas con los recursos de origen federal, entre los que se encuentran las aportaciones del Ramo 33, en particular las del FAFEF.	$(\text{Saldo de la Deuda Directa al 31 de diciembre del año anterior} / \text{Ingreso Estatal Disponible}) * 100$	Fin	Anual	Porcentaje	Estratégico	Eficacia	Descendente
29	Tasa de Variación del Ingreso Estatal Disponible	Este indicador muestra la variación del Ingreso Estatal Disponible de la entidad federativa del ejercicio fiscal actual respecto del ingreso estatal disponible del ejercicio fiscal inmediato anterior. El Ingreso Estatal Disponible, incluye Ingresos Propios, Ingresos Federales por concepto de Participaciones y Aportaciones, Subsidios, Gasto Reasignado y Financiamientos. Excluye Participaciones y Aportaciones Federales para Municipios y Transferencias Federales para Municipios. Para el indicador, si la tasa de variación es positiva se interpretará que las finanzas públicas están fortalecidas; si es igual a cero, implicará que no se presentó cambio; y si el valor es negativo, señalará que las finanzas públicas no se fortalecieron.	$((\text{Ingreso Estatal Disponible del año } t / \text{Ingreso Estatal Disponible del año } t-1) - 1) * 100$	Propósito	Anual	Porcentaje	Estratégico	Eficiencia	Ascendente
30	Porcentaje de recursos destinados al fortalecimiento de educación pública	Del monto total del FAFEF ministrado a la entidad federativa al periodo que se reporta, el indicador muestra qué porcentaje se destinó al fortalecimiento de la educación pública en la entidad federativa.	$(\text{Monto ejercido en fortalecimiento de educación pública en la entidad federativa} / \text{Monto total del FAFEF ministrado en la entidad federativa}) * 100$	Componente	Semestral	Porcentaje	Estratégico	Eficacia	Ascendente
31	Porcentaje de recursos destinados al saneamiento financiero	Del monto total del FAFEF ministrado a la entidad federativa al periodo que se reporta, el indicador muestra qué porcentaje se destinó al saneamiento financiero en la entidad federativa.	$(\text{Monto ejercido en saneamiento financiero en la entidad federativa} / \text{Monto total del FAFEF ministrado en la entidad federativa}) * 100$	Componente	Semestral	Porcentaje	Estratégico	Eficacia	Ascendente



No.	Meta programada	Justificación	Detalle	Meta Modificada	Justificación	Detalle	Realizado en el Periodo	Justificación	Detalle	Avance (%)	Flujo
22	100			100			88.91775			88.92	Validado
23	0			0			0			N/D	Validado
24	0			0			19.51864			N/D	Validado
25	0			0			0			N/D	Validado
26	97.30363			97.30363			61.17261		Los recursos del fafef se planearon originalmente en el concepto de inversión en infraestructura física, de los cuales 194744393.91 fueron destinados para fortalecimiento de educación pública y 462061388.47 para saneamiento de pensiones	62.87	Validado
27	0			0			0			N/D	Validado
28	40.97059			40.97059			40.37344			101.48	Validado
29	12.43632			12.43632			15.64417			125.79	Validado
30	2.69637			2.69637			8.2265			305.1	Validado
31	0			0			0			N/D	Validado



No.	Ciclo	Periodo	Trimestre	Entidad Federativa	Municipio	Ramo	Unidad	Programa Presupuestario	Nombre del Programa Presupuestario	Grupo Funcional	Función	Subfunción	Actividad Institucional	Clave del Indicador
32	2022	4	4	Ciudad de México	Gobierno de la Entidad	33 - Aportaciones Federales para Entidades Federativas y Municipios	416 - Dirección General de Programación y Presupuesto A	I003	FAIS Entidades	2 - Desarrollo Social	2 - Vivienda y Servicios a la Comunidad	7 - Desarrollo Regional	5 - Fondo de Aportaciones para la Infraestructura Social	169041
33	2022	4	4	Ciudad de México	Gobierno de la Entidad	33 - Aportaciones Federales para Entidades Federativas y Municipios	416 - Dirección General de Programación y Presupuesto A	I003	FAIS Entidades	2 - Desarrollo Social	2 - Vivienda y Servicios a la Comunidad	7 - Desarrollo Regional	5 - Fondo de Aportaciones para la Infraestructura Social	170238
34	2022	4	4	Ciudad de México	Gobierno de la Entidad	33 - Aportaciones Federales para Entidades Federativas y Municipios	416 - Dirección General de Programación y Presupuesto A	I003	FAIS Entidades	2 - Desarrollo Social	2 - Vivienda y Servicios a la Comunidad	7 - Desarrollo Regional	5 - Fondo de Aportaciones para la Infraestructura Social	170350
35	2022	4	4	Ciudad de México	Álvaro Obregón	33 - Aportaciones Federales para Entidades Federativas y Municipios	416 - Dirección General de Programación y Presupuesto A	I004	FAIS Municipal y de las Demarcaciones Territoriales del Distrito Federal	2 - Desarrollo Social	2 - Vivienda y Servicios a la Comunidad	7 - Desarrollo Regional	5 - Fondo de Aportaciones para la Infraestructura Social	169354
36	2022	4	4	Ciudad de México	Álvaro Obregón	33 - Aportaciones Federales para Entidades Federativas y Municipios	416 - Dirección General de Programación y Presupuesto A	I004	FAIS Municipal y de las Demarcaciones Territoriales del Distrito Federal	2 - Desarrollo Social	2 - Vivienda y Servicios a la Comunidad	7 - Desarrollo Regional	5 - Fondo de Aportaciones para la Infraestructura Social	169772
37	2022	4	4	Ciudad de México	Álvaro Obregón	33 - Aportaciones Federales para Entidades Federativas y Municipios	416 - Dirección General de Programación y Presupuesto A	I004	FAIS Municipal y de las Demarcaciones Territoriales del Distrito Federal	2 - Desarrollo Social	2 - Vivienda y Servicios a la Comunidad	7 - Desarrollo Regional	5 - Fondo de Aportaciones para la Infraestructura Social	170586
38	2022	4	4	Ciudad de México	Azcapotzalco	33 - Aportaciones Federales para Entidades Federativas y Municipios	416 - Dirección General de Programación y Presupuesto A	I004	FAIS Municipal y de las Demarcaciones Territoriales del Distrito Federal	2 - Desarrollo Social	2 - Vivienda y Servicios a la Comunidad	7 - Desarrollo Regional	5 - Fondo de Aportaciones para la Infraestructura Social	169354
39	2022	4	4	Ciudad de México	Azcapotzalco	33 - Aportaciones Federales para Entidades Federativas y Municipios	416 - Dirección General de Programación y Presupuesto A	I004	FAIS Municipal y de las Demarcaciones Territoriales del Distrito Federal	2 - Desarrollo Social	2 - Vivienda y Servicios a la Comunidad	7 - Desarrollo Regional	5 - Fondo de Aportaciones para la Infraestructura Social	169772
40	2022	4	4	Ciudad de México	Azcapotzalco	33 - Aportaciones Federales para Entidades Federativas y Municipios	416 - Dirección General de Programación y Presupuesto A	I004	FAIS Municipal y de las Demarcaciones Territoriales del Distrito Federal	2 - Desarrollo Social	2 - Vivienda y Servicios a la Comunidad	7 - Desarrollo Regional	5 - Fondo de Aportaciones para la Infraestructura Social	170586
41	2022	4	4	Ciudad de México	Benito Juárez	33 - Aportaciones Federales para Entidades Federativas y Municipios	416 - Dirección General de Programación y Presupuesto A	I004	FAIS Municipal y de las Demarcaciones Territoriales del Distrito Federal	2 - Desarrollo Social	2 - Vivienda y Servicios a la Comunidad	7 - Desarrollo Regional	5 - Fondo de Aportaciones para la Infraestructura Social	169354
42	2022	4	4	Ciudad de México	Benito Juárez	33 - Aportaciones Federales para Entidades Federativas y Municipios	416 - Dirección General de Programación y Presupuesto A	I004	FAIS Municipal y de las Demarcaciones Territoriales del Distrito Federal	2 - Desarrollo Social	2 - Vivienda y Servicios a la Comunidad	7 - Desarrollo Regional	5 - Fondo de Aportaciones para la Infraestructura Social	169772

No.	Nombre del Indicador	Definición del Indicador	Método de Cálculo	Nivel del Indicador	Frecuencia de Medición	Unidad de Medida	Tipo	Dimensión del Indicador	Sentido
32	Porcentaje de proyectos Complementarios registrados en la MIDS	Permite conocer la proporción de proyectos clasificados como complementarios en el Catálogo FAIS (proyectos de agua y saneamiento, educación, urbanización, entre otros) respecto del total de proyectos registrados en la MIDS para su ejecución durante el año. La clasificación de proyectos Complementarios puede ser consultada en el Catálogo FAIS 2016	(Sumatoria de proyectos complementarios registrados la MIDS al trimestre correspondiente/Sumatoria de proyectos registrados la MIDS al trimestre correspondiente)*100	Actividad	Trimestral	Porcentaje	Gestión	Eficacia	Descendente
33	Porcentaje de proyectos de contribución directa registrados en la MIDS	Permite conocer la proporción de proyectos clasificados como de contribución directa en el Catálogo FAIS (proyectos de servicios básicos, calidad y espacios de la vivienda, salud, educación y alimentación) respecto del total de Proyectos que han sido registrados en la MIDS para su ejecución durante el año. La clasificación de proyectos Directos puede ser consultada en el Catálogo FAIS 2016	(Sumatoria de proyectos de contribución directa registrados la MIDS al trimestre correspondiente/Sumatoria de proyectos registrados la MIDS al trimestre correspondiente)*100	Actividad	Trimestral	Porcentaje	Gestión	Eficacia	Ascendente
34	Porcentaje de otros proyectos registrados en la MIDS	Permite conocer la proporción de Otros proyectos (proyectos PRODIM, proyectos de Gastos Indirectos y Proyectos Especiales) registrados en la MIDS para su ejecución durante el año. La clasificación de proyectos puede ser consultada en el Catálogo FAIS 2016	(Sumatoria de otros proyectos registrados la MIDS al trimestre correspondiente/Sumatoria de proyectos registrados en la MIDS al trimestre correspondiente)*100	Actividad	Trimestral	Porcentaje	Gestión	Eficacia	Descendente
35	Porcentaje de proyectos Complementarios registrados en la MIDS	Permite conocer el número de proyectos clasificados como complementarios en el Catálogo FAIS (educación, urbanización, infraestructura productiva, saneamiento) y que han sido registrados en la MIDS para su ejecución durante el año. La clasificación de proyectos Complementarios puede ser consultada en el Catálogo FAIS 2016	(Sumatoria de proyectos complementarios registrados en la MIDS al trimestre correspondiente/Sumatoria de proyectos totales registrados en la MIDS al trimestre correspondiente)*100	Actividad	Trimestral	Porcentaje	Gestión	Eficacia	Descendente
36	Porcentaje de proyectos de contribución directa registrados en la MIDS	Permite conocer la proporción de proyectos clasificados como de contribución directa en el Catálogo FAIS (proyectos de servicios básicos, calidad y espacios de la vivienda, salud, educación y alimentación) respecto del total de proyectos que han sido registrados en la MIDS para su ejecución durante el año. La clasificación de proyectos Directos puede ser consultada en el Catálogo FAIS 2016	(Sumatoria de proyectos de contribución directa registrados en la MIDS al trimestre correspondiente/Sumatoria de proyectos totales registrados en la MIDS al trimestre correspondiente)*100	Actividad	Trimestral	Porcentaje	Gestión	Eficacia	Ascendente
37	Porcentaje de otros proyectos registrados en la MIDS	Permite conocer el número de otros proyectos (proyectos PRODIM, proyectos de Gastos Indirectos y PProyectos Especiales) registrados en la MIDS para su ejecución durante el año. La clasificación de proyectos Complementarios puede ser consultada en el Catálogo FAIS 2016. Todo proyecto no considerado en el Catálogo como directo o complementario puede considerarse como proyecto especial	(Sumatoria de otros proyectos registrados la MIDS al trimestre correspondiente/Sumatoria de proyectos totales registrados en la MIDS al trimestre correspondiente)*100	Actividad	Trimestral	Porcentaje	Gestión	Eficacia	Descendente
38	Porcentaje de proyectos Complementarios registrados en la MIDS	Permite conocer el número de proyectos clasificados como complementarios en el Catálogo FAIS (educación, urbanización, infraestructura productiva, saneamiento) y que han sido registrados en la MIDS para su ejecución durante el año. La clasificación de proyectos Complementarios puede ser consultada en el Catálogo FAIS 2016	(Sumatoria de proyectos complementarios registrados en la MIDS al trimestre correspondiente/Sumatoria de proyectos totales registrados en la MIDS al trimestre correspondiente)*100	Actividad	Trimestral	Porcentaje	Gestión	Eficacia	Descendente
39	Porcentaje de proyectos de contribución directa registrados en la MIDS	Permite conocer la proporción de proyectos clasificados como de contribución directa en el Catálogo FAIS (proyectos de servicios básicos, calidad y espacios de la vivienda, salud, educación y alimentación) respecto del total de proyectos que han sido registrados en la MIDS para su ejecución durante el año. La clasificación de proyectos Directos puede ser consultada en el Catálogo FAIS 2016	(Sumatoria de proyectos de contribución directa registrados en la MIDS al trimestre correspondiente/Sumatoria de proyectos totales registrados en la MIDS al trimestre correspondiente)*100	Actividad	Trimestral	Porcentaje	Gestión	Eficacia	Ascendente
40	Porcentaje de otros proyectos registrados en la MIDS	Permite conocer el número de otros proyectos (proyectos PRODIM, proyectos de Gastos Indirectos y PProyectos Especiales) registrados en la MIDS para su ejecución durante el año. La clasificación de proyectos Complementarios puede ser consultada en el Catálogo FAIS 2016. Todo proyecto no considerado en el Catálogo como directo o complementario puede considerarse como proyecto especial	(Sumatoria de otros proyectos registrados la MIDS al trimestre correspondiente/Sumatoria de proyectos totales registrados en la MIDS al trimestre correspondiente)*100	Actividad	Trimestral	Porcentaje	Gestión	Eficacia	Descendente
41	Porcentaje de proyectos Complementarios registrados en la MIDS	Permite conocer el número de proyectos clasificados como complementarios en el Catálogo FAIS (educación, urbanización, infraestructura productiva, saneamiento) y que han sido registrados en la MIDS para su ejecución durante el año. La clasificación de proyectos Complementarios puede ser consultada en el Catálogo FAIS 2016	(Sumatoria de proyectos complementarios registrados en la MIDS al trimestre correspondiente/Sumatoria de proyectos totales registrados en la MIDS al trimestre correspondiente)*100	Actividad	Trimestral	Porcentaje	Gestión	Eficacia	Descendente
42	Porcentaje de proyectos de contribución directa registrados en la MIDS	Permite conocer la proporción de proyectos clasificados como de contribución directa en el Catálogo FAIS (proyectos de servicios básicos, calidad y espacios de la vivienda, salud, educación y alimentación) respecto del total de proyectos que han sido registrados en la MIDS para su ejecución durante el año. La clasificación de proyectos Directos puede ser consultada en el Catálogo FAIS 2016	(Sumatoria de proyectos de contribución directa registrados en la MIDS al trimestre correspondiente/Sumatoria de proyectos totales registrados en la MIDS al trimestre correspondiente)*100	Actividad	Trimestral	Porcentaje	Gestión	Eficacia	Ascendente



No.	Meta programada	Justificación	Detalle	Meta Modificada	Justificación	Detalle	Realizado en el Periodo	Justificación	Detalle	Avance (%)	Flujo
32	16.08392	{just1:{ciclo:2022,trim:4,just:Otras causas,usuario:normaasaldanam,fecha:13/01/23}}	LA SUMATORIA DEL NUMERADOR Y EL DENOMINADOR ES ACUMULADA AL PERIODO	16.08392	{just1:{ciclo:2022,trim:4,just:Otras causas,usuario:normaasaldanam,fecha:13/01/23}}	LA SUMATORIA DEL NUMERADOR Y EL DENOMINADOR ES ACUMULADA AL PERIODO	34.83146	Programación original deficiente	.	46.18	Validado
33	82.51748		LA SUMATORIA DEL NUMERADOR Y EL DENOMINADOR ES ACUMULADA AL PERIODO	82.51748		LA SUMATORIA DEL NUMERADOR Y EL DENOMINADOR ES ACUMULADA AL PERIODO	62.92135	Programación original deficiente	.	76.25	Validado
34	1.3986	{just1:{ciclo:2022,trim:4,just:Otras causas,usuario:normaasaldanam,fecha:13/01/23}}	LA SUMATORIA DEL NUMERADOR Y EL DENOMINADOR ES ACUMULADA AL PERIODO	1.3986	{just1:{ciclo:2022,trim:4,just:Otras causas,usuario:normaasaldanam,fecha:13/01/23}}	LA SUMATORIA DEL NUMERADOR Y EL DENOMINADOR ES ACUMULADA AL PERIODO	2.24719	Programación original deficiente	.	62.24	Validado
35	66.66667			66.66667			28.57143			233.33	Validado
36	0			0			71.42857			N/D	Validado
37	33.33333			33.33333			0			N/D	Validado
38	25			25			21.73913			115	Validado
39	70			70			73.91304			105.59	Validado
40	5			5			4.34783			115	Validado
41	0			0	{just1:{ciclo:2022,trim:4,just:Programación original deficiente,usuario:angelrcastanedas,fecha:12/01/23}}		0			100	Validado
42	100			100	{just1:{ciclo:2022,trim:4,just:Programación original deficiente,usuario:angelrcastanedas,fecha:12/01/23}}		100			100	Validado



No.	Ciclo	Periodo	Trimestre	Entidad Federativa	Municipio	Ramo	Unidad	Programa Presupuestario	Nombre del Programa Presupuestario	Grupo Funcional	Función	Subfunción	Actividad Institucional	Clave del Indicador
43	2022	4	4	Ciudad de México	Benito Juárez	33 - Aportaciones Federales para Entidades Federativas y Municipios	416 - Dirección General de Programación y Presupuesto A	1004	FAIS Municipal y de las Demarcaciones Territoriales del Distrito Federal	2 - Desarrollo Social	2 - Vivienda y Servicios a la Comunidad	7 - Desarrollo Regional	5 - Fondo de Aportaciones para la Infraestructura Social	170586
44	2022	4	4	Ciudad de México	Coyoacán	33 - Aportaciones Federales para Entidades Federativas y Municipios	416 - Dirección General de Programación y Presupuesto A	1004	FAIS Municipal y de las Demarcaciones Territoriales del Distrito Federal	2 - Desarrollo Social	2 - Vivienda y Servicios a la Comunidad	7 - Desarrollo Regional	5 - Fondo de Aportaciones para la Infraestructura Social	169354
45	2022	4	4	Ciudad de México	Coyoacán	33 - Aportaciones Federales para Entidades Federativas y Municipios	416 - Dirección General de Programación y Presupuesto A	1004	FAIS Municipal y de las Demarcaciones Territoriales del Distrito Federal	2 - Desarrollo Social	2 - Vivienda y Servicios a la Comunidad	7 - Desarrollo Regional	5 - Fondo de Aportaciones para la Infraestructura Social	169772
46	2022	4	4	Ciudad de México	Coyoacán	33 - Aportaciones Federales para Entidades Federativas y Municipios	416 - Dirección General de Programación y Presupuesto A	1004	FAIS Municipal y de las Demarcaciones Territoriales del Distrito Federal	2 - Desarrollo Social	2 - Vivienda y Servicios a la Comunidad	7 - Desarrollo Regional	5 - Fondo de Aportaciones para la Infraestructura Social	170586
47	2022	4	4	Ciudad de México	Cuajimalpa de Morelos	33 - Aportaciones Federales para Entidades Federativas y Municipios	416 - Dirección General de Programación y Presupuesto A	1004	FAIS Municipal y de las Demarcaciones Territoriales del Distrito Federal	2 - Desarrollo Social	2 - Vivienda y Servicios a la Comunidad	7 - Desarrollo Regional	5 - Fondo de Aportaciones para la Infraestructura Social	169354
48	2022	4	4	Ciudad de México	Cuajimalpa de Morelos	33 - Aportaciones Federales para Entidades Federativas y Municipios	416 - Dirección General de Programación y Presupuesto A	1004	FAIS Municipal y de las Demarcaciones Territoriales del Distrito Federal	2 - Desarrollo Social	2 - Vivienda y Servicios a la Comunidad	7 - Desarrollo Regional	5 - Fondo de Aportaciones para la Infraestructura Social	169772
49	2022	4	4	Ciudad de México	Cuajimalpa de Morelos	33 - Aportaciones Federales para Entidades Federativas y Municipios	416 - Dirección General de Programación y Presupuesto A	1004	FAIS Municipal y de las Demarcaciones Territoriales del Distrito Federal	2 - Desarrollo Social	2 - Vivienda y Servicios a la Comunidad	7 - Desarrollo Regional	5 - Fondo de Aportaciones para la Infraestructura Social	170586
50	2022	4	4	Ciudad de México	Cuahtémoc	33 - Aportaciones Federales para Entidades Federativas y Municipios	416 - Dirección General de Programación y Presupuesto A	1004	FAIS Municipal y de las Demarcaciones Territoriales del Distrito Federal	2 - Desarrollo Social	2 - Vivienda y Servicios a la Comunidad	7 - Desarrollo Regional	5 - Fondo de Aportaciones para la Infraestructura Social	169354

No.	Nombre del Indicador	Definición del Indicador	Método de Cálculo	Nivel del Indicador	Frecuencia de Medición	Unidad de Medida	Tipo	Dimensión del Indicador	Sentido
43	Porcentaje de otros proyectos registrados en la MIDS	Permite conocer el número de otros proyectos (proyectos PRODIM, proyectos de Gastos Indirectos y PProyectos Especiales) registrados en la MIDS para su ejecución durante el año. La clasificación de proyectos Complementarios puede ser consultada en el Catálogo FAIS 2016. Todo proyecto no considerado en el Catálogo como directo o complementario puede considerarse como proyecto especial	(Sumatoria de otros proyectos registrados la MIDS al trimestre correspondiente/Sumatoria de proyectos totales registrados en la MIDS al trimestre correspondiente)*100	Actividad	Trimestral	Porcentaje	Gestión	Eficacia	Descendente
44	Porcentaje de proyectos Complementarios registrados en la MIDS	Permite conocer el número de proyectos clasificados como complementarios en el Catálogo FAIS (educación, urbanización, infraestructura productiva, saneamiento) y que han sido registrados en la MIDS para su ejecución durante el año. La clasificación de proyectos Complementarios puede ser consultada en el Catálogo FAIS 2016	(Sumatoria de proyectos complementarios registrados en la MIDS al trimestre correspondiente/Sumatoria de proyectos totales registrados en la MIDS al trimestre correspondiente)*100	Actividad	Trimestral	Porcentaje	Gestión	Eficacia	Descendente
45	Porcentaje de proyectos de contribución directa registrados en la MIDS	Permite conocer la proporción de proyectos clasificados como de contribución directa en el Catálogo FAIS (proyectos de servicios básicos, calidad y espacios de la vivienda, salud, educación y alimentación) respecto del total de proyectos que han sido registrados en la MIDS para su ejecución durante el año. La clasificación de proyectos Directos puede ser consultada en el Catálogo FAIS 2016	(Sumatoria de proyectos de contribución directa registrados en la MIDS al trimestre correspondiente/Sumatoria de proyectos totales registrados en la MIDS al trimestre correspondiente)*100	Actividad	Trimestral	Porcentaje	Gestión	Eficacia	Ascendente
46	Porcentaje de otros proyectos registrados en la MIDS	Permite conocer el número de otros proyectos (proyectos PRODIM, proyectos de Gastos Indirectos y PProyectos Especiales) registrados en la MIDS para su ejecución durante el año. La clasificación de proyectos Complementarios puede ser consultada en el Catálogo FAIS 2016. Todo proyecto no considerado en el Catálogo como directo o complementario puede considerarse como proyecto especial	(Sumatoria de otros proyectos registrados la MIDS al trimestre correspondiente/Sumatoria de proyectos totales registrados en la MIDS al trimestre correspondiente)*100	Actividad	Trimestral	Porcentaje	Gestión	Eficacia	Descendente
47	Porcentaje de proyectos Complementarios registrados en la MIDS	Permite conocer el número de proyectos clasificados como complementarios en el Catálogo FAIS (educación, urbanización, infraestructura productiva, saneamiento) y que han sido registrados en la MIDS para su ejecución durante el año. La clasificación de proyectos Complementarios puede ser consultada en el Catálogo FAIS 2016	(Sumatoria de proyectos complementarios registrados en la MIDS al trimestre correspondiente/Sumatoria de proyectos totales registrados en la MIDS al trimestre correspondiente)*100	Actividad	Trimestral	Porcentaje	Gestión	Eficacia	Descendente
48	Porcentaje de proyectos de contribución directa registrados en la MIDS	Permite conocer la proporción de proyectos clasificados como de contribución directa en el Catálogo FAIS (proyectos de servicios básicos, calidad y espacios de la vivienda, salud, educación y alimentación) respecto del total de proyectos que han sido registrados en la MIDS para su ejecución durante el año. La clasificación de proyectos Directos puede ser consultada en el Catálogo FAIS 2016	(Sumatoria de proyectos de contribución directa registrados en la MIDS al trimestre correspondiente/Sumatoria de proyectos totales registrados en la MIDS al trimestre correspondiente)*100	Actividad	Trimestral	Porcentaje	Gestión	Eficacia	Ascendente
49	Porcentaje de otros proyectos registrados en la MIDS	Permite conocer el número de otros proyectos (proyectos PRODIM, proyectos de Gastos Indirectos y PProyectos Especiales) registrados en la MIDS para su ejecución durante el año. La clasificación de proyectos Complementarios puede ser consultada en el Catálogo FAIS 2016. Todo proyecto no considerado en el Catálogo como directo o complementario puede considerarse como proyecto especial	(Sumatoria de otros proyectos registrados la MIDS al trimestre correspondiente/Sumatoria de proyectos totales registrados en la MIDS al trimestre correspondiente)*100	Actividad	Trimestral	Porcentaje	Gestión	Eficacia	Descendente
50	Porcentaje de proyectos Complementarios registrados en la MIDS	Permite conocer el número de proyectos clasificados como complementarios en el Catálogo FAIS (educación, urbanización, infraestructura productiva, saneamiento) y que han sido registrados en la MIDS para su ejecución durante el año. La clasificación de proyectos Complementarios puede ser consultada en el Catálogo FAIS 2016	(Sumatoria de proyectos complementarios registrados en la MIDS al trimestre correspondiente/Sumatoria de proyectos totales registrados en la MIDS al trimestre correspondiente)*100	Actividad	Trimestral	Porcentaje	Gestión	Eficacia	Descendente

No.	Meta programada	Justificación	Detalle	Meta Modificada	Justificación	Detalle	Realizado en el Periodo	Justificación	Detalle	Avance (%)	Flujo
43	0			0	{just1:{ciclo:2022,trim:4,just:Programación original deficiente,usuario:angelrcastanedas,fecha:12/01/23}}		0			100	Validado
44	25	{just1:{ciclo:2022,trim:4,just:Otras causas,usuario:miguelaprimaveras,fecha:23/01/23}}	derivado al covid-19 no se ha ejercido el presupuesto	25	{just1:{ciclo:2022,trim:4,just:Otras causas,usuario:miguelaprimaveras,fecha:23/01/23}}	derivado al covid-19 no se ha ejercido el presupuesto	.57471	Otras causas		4350.02	Validado
45	50	{just1:{ciclo:2022,trim:4,just:Otras causas,usuario:miguelaprimaveras,fecha:23/01/23}}	derivado al covid-19 no se ha ejercido el presupuesto	50	{just1:{ciclo:2022,trim:4,just:Otras causas,usuario:miguelaprimaveras,fecha:23/01/23}}	derivado al covid-19 no se ha ejercido el presupuesto	67.24138	Otras causas		134.48	Validado
46	25			25			32.18391	Otras causas		77.68	Validado
47	0			0			50	Otras causas		N/D	Validado
48	50			50			50	Otras causas		100	Validado
49	50			50	{just1:{ciclo:2022,trim:4,just:Otras causas,usuario:guadalupelazcarezr,fecha:24/01/23}}		0	Otras causas		N/D	Validado
50	0	{just1:{ciclo:2022,trim:4,just:Otras causas,usuario:victordgonzalez,fecha:24/01/23}}		0	{just1:{ciclo:2022,trim:4,just:Otras causas,usuario:victordgonzalez,fecha:24/01/23}}		0	Incumplimiento o retraso en los trámites para el ejercicio presupuestario	Cambio en los proyectos MIDS, por adecuaciones presupuestarias, por lo que siguen en validación por la Secretaría del Bienestar, la cuál nos indica que se verán en la plataforma hasta el cierre de cuenta pública, por lo cuál aún no están migradas a la plataforma, por lo que no una vez reflejados los proyectos se podrá reportar el avance de los mismos.	100	Validado

No.	Ciclo	Periodo	Trimestre	Entidad Federativa	Municipio	Ramo	Unidad	Programa Presupuestario	Nombre del Programa Presupuestario	Grupo Funcional	Función	Subfunción	Actividad Institucional	Clave del Indicador
51	2022	4	4	Ciudad de México	Cuauhtémoc	33 - Aportaciones Federales para Entidades Federativas y Municipios	416 - Dirección General de Programación y Presupuesto A	1004	FAIS Municipal y de las Demarcaciones Territoriales del Distrito Federal	2 - Desarrollo Social	2 - Vivienda y Servicios a la Comunidad	7 - Desarrollo Regional	5 - Fondo de Aportaciones para la Infraestructura Social	169772
52	2022	4	4	Ciudad de México	Cuauhtémoc	33 - Aportaciones Federales para Entidades Federativas y Municipios	416 - Dirección General de Programación y Presupuesto A	1004	FAIS Municipal y de las Demarcaciones Territoriales del Distrito Federal	2 - Desarrollo Social	2 - Vivienda y Servicios a la Comunidad	7 - Desarrollo Regional	5 - Fondo de Aportaciones para la Infraestructura Social	170586
53	2022	4	4	Ciudad de México	Gustavo A. Madero	33 - Aportaciones Federales para Entidades Federativas y Municipios	416 - Dirección General de Programación y Presupuesto A	1004	FAIS Municipal y de las Demarcaciones Territoriales del Distrito Federal	2 - Desarrollo Social	2 - Vivienda y Servicios a la Comunidad	7 - Desarrollo Regional	5 - Fondo de Aportaciones para la Infraestructura Social	169354
54	2022	4	4	Ciudad de México	Gustavo A. Madero	33 - Aportaciones Federales para Entidades Federativas y Municipios	416 - Dirección General de Programación y Presupuesto A	1004	FAIS Municipal y de las Demarcaciones Territoriales del Distrito Federal	2 - Desarrollo Social	2 - Vivienda y Servicios a la Comunidad	7 - Desarrollo Regional	5 - Fondo de Aportaciones para la Infraestructura Social	169772
55	2022	4	4	Ciudad de México	Gustavo A. Madero	33 - Aportaciones Federales para Entidades Federativas y Municipios	416 - Dirección General de Programación y Presupuesto A	1004	FAIS Municipal y de las Demarcaciones Territoriales del Distrito Federal	2 - Desarrollo Social	2 - Vivienda y Servicios a la Comunidad	7 - Desarrollo Regional	5 - Fondo de Aportaciones para la Infraestructura Social	170586
56	2022	4	4	Ciudad de México	Iztacalco	33 - Aportaciones Federales para Entidades Federativas y Municipios	416 - Dirección General de Programación y Presupuesto A	1004	FAIS Municipal y de las Demarcaciones Territoriales del Distrito Federal	2 - Desarrollo Social	2 - Vivienda y Servicios a la Comunidad	7 - Desarrollo Regional	5 - Fondo de Aportaciones para la Infraestructura Social	169354
57	2022	4	4	Ciudad de México	Iztacalco	33 - Aportaciones Federales para Entidades Federativas y Municipios	416 - Dirección General de Programación y Presupuesto A	1004	FAIS Municipal y de las Demarcaciones Territoriales del Distrito Federal	2 - Desarrollo Social	2 - Vivienda y Servicios a la Comunidad	7 - Desarrollo Regional	5 - Fondo de Aportaciones para la Infraestructura Social	169772
58	2022	4	4	Ciudad de México	Iztacalco	33 - Aportaciones Federales para Entidades Federativas y Municipios	416 - Dirección General de Programación y Presupuesto A	1004	FAIS Municipal y de las Demarcaciones Territoriales del Distrito Federal	2 - Desarrollo Social	2 - Vivienda y Servicios a la Comunidad	7 - Desarrollo Regional	5 - Fondo de Aportaciones para la Infraestructura Social	170586

No.	Nombre del Indicador	Definición del Indicador	Método de Cálculo	Nivel del Indicador	Frecuencia de Medición	Unidad de Medida	Tipo	Dimensión del Indicador	Sentido
51	Porcentaje de proyectos de contribución directa registrados en la MIDS	Permite conocer la proporción de proyectos clasificados como de contribución directa en el Catálogo FAIS (proyectos de servicios básicos, calidad y espacios de la vivienda, salud, educación y alimentación) respecto del total de proyectos que han sido registrados en la MIDS para su ejecución durante el año. La clasificación de proyectos Directos puede ser consultada en el Catálogo FAIS 2016	(Sumatoria de proyectos de contribución directa registrados en la MIDS al trimestre correspondiente/Sumatoria de proyectos totales registrados en la MIDS al trimestre correspondiente)*100	Actividad	Trimestral	Porcentaje	Gestión	Eficacia	Ascendente
52	Porcentaje de otros proyectos registrados en la MIDS	Permite conocer el número de otros proyectos (proyectos PRODIM, proyectos de Gastos Indirectos y PProyectos Especiales) registrados en la MIDS para su ejecución durante el año. La clasificación de proyectos Complementarios puede ser consultada en el Catálogo FAIS 2016. Todo proyecto no considerado en el Catálogo como directo o complementario puede considerarse como proyecto especial	(Sumatoria de otros proyectos registrados la MIDS al trimestre correspondiente/Sumatoria de proyectos totales registrados en la MIDS al trimestre correspondiente)*100	Actividad	Trimestral	Porcentaje	Gestión	Eficacia	Descendente
53	Porcentaje de proyectos Complementarios registrados en la MIDS	Permite conocer el número de proyectos clasificados como complementarios en el Catálogo FAIS (educación, urbanización, infraestructura productiva, saneamiento) y que han sido registrados en la MIDS para su ejecución durante el año. La clasificación de proyectos Complementarios puede ser consultada en el Catálogo FAIS 2016	(Sumatoria de proyectos complementarios registrados en la MIDS al trimestre correspondiente/Sumatoria de proyectos totales registrados en la MIDS al trimestre correspondiente)*100	Actividad	Trimestral	Porcentaje	Gestión	Eficacia	Descendente
54	Porcentaje de proyectos de contribución directa registrados en la MIDS	Permite conocer la proporción de proyectos clasificados como de contribución directa en el Catálogo FAIS (proyectos de servicios básicos, calidad y espacios de la vivienda, salud, educación y alimentación) respecto del total de proyectos que han sido registrados en la MIDS para su ejecución durante el año. La clasificación de proyectos Directos puede ser consultada en el Catálogo FAIS 2016	(Sumatoria de proyectos de contribución directa registrados en la MIDS al trimestre correspondiente/Sumatoria de proyectos totales registrados en la MIDS al trimestre correspondiente)*100	Actividad	Trimestral	Porcentaje	Gestión	Eficacia	Ascendente
55	Porcentaje de otros proyectos registrados en la MIDS	Permite conocer el número de otros proyectos (proyectos PRODIM, proyectos de Gastos Indirectos y PProyectos Especiales) registrados en la MIDS para su ejecución durante el año. La clasificación de proyectos Complementarios puede ser consultada en el Catálogo FAIS 2016. Todo proyecto no considerado en el Catálogo como directo o complementario puede considerarse como proyecto especial	(Sumatoria de otros proyectos registrados la MIDS al trimestre correspondiente/Sumatoria de proyectos totales registrados en la MIDS al trimestre correspondiente)*100	Actividad	Trimestral	Porcentaje	Gestión	Eficacia	Descendente
56	Porcentaje de proyectos Complementarios registrados en la MIDS	Permite conocer el número de proyectos clasificados como complementarios en el Catálogo FAIS (educación, urbanización, infraestructura productiva, saneamiento) y que han sido registrados en la MIDS para su ejecución durante el año. La clasificación de proyectos Complementarios puede ser consultada en el Catálogo FAIS 2016	(Sumatoria de proyectos complementarios registrados en la MIDS al trimestre correspondiente/Sumatoria de proyectos totales registrados en la MIDS al trimestre correspondiente)*100	Actividad	Trimestral	Porcentaje	Gestión	Eficacia	Descendente
57	Porcentaje de proyectos de contribución directa registrados en la MIDS	Permite conocer la proporción de proyectos clasificados como de contribución directa en el Catálogo FAIS (proyectos de servicios básicos, calidad y espacios de la vivienda, salud, educación y alimentación) respecto del total de proyectos que han sido registrados en la MIDS para su ejecución durante el año. La clasificación de proyectos Directos puede ser consultada en el Catálogo FAIS 2016	(Sumatoria de proyectos de contribución directa registrados en la MIDS al trimestre correspondiente/Sumatoria de proyectos totales registrados en la MIDS al trimestre correspondiente)*100	Actividad	Trimestral	Porcentaje	Gestión	Eficacia	Ascendente
58	Porcentaje de otros proyectos registrados en la MIDS	Permite conocer el número de otros proyectos (proyectos PRODIM, proyectos de Gastos Indirectos y PProyectos Especiales) registrados en la MIDS para su ejecución durante el año. La clasificación de proyectos Complementarios puede ser consultada en el Catálogo FAIS 2016. Todo proyecto no considerado en el Catálogo como directo o complementario puede considerarse como proyecto especial	(Sumatoria de otros proyectos registrados la MIDS al trimestre correspondiente/Sumatoria de proyectos totales registrados en la MIDS al trimestre correspondiente)*100	Actividad	Trimestral	Porcentaje	Gestión	Eficacia	Descendente



No.	Meta programada	Justificación	Detalle	Meta Modificada	Justificación	Detalle	Realizado en el Periodo	Justificación	Detalle	Avance (%)	Flujo
51	100	{just1:{ciclo:2022,trim:4,just:Otras causas,usuario:victordgonzalez, fecha:24/01/23}}		100	{just1:{ciclo:2022,trim:4,just:Otras causas,usuario:victordgonzalez, fecha:24/01/23}}		0	Incumplimiento o retraso en los trámites para el ejercicio presupuestario	Cambio en los proyectos MIDS, por adecuaciones presupuestarias, por lo que siguen en validación por la Secretaría del Bienestar, la cuál nos indica que se verán en la plataforma hasta el cierre de cuanta pública, por lo cuál aún no están migradas a la plataforma, por lo que no una vez reflejados los proyectos se podrá reportar el avance de los mismos.	0	Validado
52	100	{just1:{ciclo:2022,trim:4,just:Otras causas,usuario:victordgonzalez, fecha:24/01/23}}		100	{just1:{ciclo:2022,trim:4,just:Otras causas,usuario:victordgonzalez, fecha:24/01/23}}		0	Incumplimiento o retraso en los trámites para el ejercicio presupuestario	Cambio en los proyectos MIDS, por adecuaciones presupuestarias, por lo que siguen en validación por la Secretaría del Bienestar, la cuál nos indica que se verán en la plataforma hasta el cierre de cuanta pública, por lo cuál aún no están migradas a la plataforma, por lo que no una vez reflejados los proyectos se podrá reportar el avance de los mismos	N/D	Validado
53	3.33333	{just1:{ciclo:2022,trim:4,just:Adecuaciones normativas que impactan en las acciones del Programa presupuestal,usuario:franciscojgonzalez, fecha:15/01/23}}		3.33333	{just1:{ciclo:2022,trim:4,just:Adecuaciones normativas que impactan en las acciones del Programa presupuestal,usuario:franciscojgonzalez, fecha:15/01/23}}		.61728	Adecuaciones normativas que impactan en las acciones del Programa presupuestal	No se considera la aplicación de recursos de intereses	540	Validado
54	96.66667	{just1:{ciclo:2022,trim:4,just:Adecuaciones normativas que impactan en las acciones del Programa presupuestal,usuario:franciscojgonzalez, fecha:15/01/23}}		96.66667	{just1:{ciclo:2022,trim:4,just:Adecuaciones normativas que impactan en las acciones del Programa presupuestal,usuario:franciscojgonzalez, fecha:15/01/23}}		99.38272	Adecuaciones normativas que impactan en las acciones del Programa presupuestal	No se consideran recursos de intereses	102.81	Validado
55	0	{just1:{ciclo:2022,trim:4,just:Adecuaciones normativas que impactan en las acciones del Programa presupuestal,usuario:franciscojgonzalez, fecha:15/01/23}}		0	{just1:{ciclo:2022,trim:4,just:Adecuaciones normativas que impactan en las acciones del Programa presupuestal,usuario:franciscojgonzalez, fecha:15/01/23}}		0	Adecuaciones normativas que impactan en las acciones del Programa presupuestal	No se consideran recursos de intereses	100	Validado
56	0			50	{just1:{ciclo:2022,trim:4,just:Adecuaciones normativas que impactan en las acciones del Programa presupuestal,usuario:miguelflores, fecha:10/01/23}}		50			100	Validado
57	0			50	{just1:{ciclo:2022,trim:4,just:Adecuaciones normativas que impactan en las acciones del Programa presupuestal,usuario:miguelflores, fecha:10/01/23}}		50			100	Validado
58	0			0	{just1:{ciclo:2022,trim:4,just:Adecuaciones normativas que impactan en las acciones del Programa presupuestal,usuario:miguelflores, fecha:10/01/23}}		0			100	Validado



No.	Ciclo	Periodo	Trimestre	Entidad Federativa	Municipio	Ramo	Unidad	Programa Presupuestario	Nombre del Programa Presupuestario	Grupo Funcional	Función	Subfunción	Actividad Institucional	Clave del Indicador
59	2022	4	4	Ciudad de México	Iztapalapa	33 - Aportaciones Federales para Entidades Federativas y Municipios	416 - Dirección General de Programación y Presupuesto A	I004	FAIS Municipal y de las Demarcaciones Territoriales del Distrito Federal	2 - Desarrollo Social	2 - Vivienda y Servicios a la Comunidad	7 - Desarrollo Regional	5 - Fondo de Aportaciones para la Infraestructura Social	169354
60	2022	4	4	Ciudad de México	Iztapalapa	33 - Aportaciones Federales para Entidades Federativas y Municipios	416 - Dirección General de Programación y Presupuesto A	I004	FAIS Municipal y de las Demarcaciones Territoriales del Distrito Federal	2 - Desarrollo Social	2 - Vivienda y Servicios a la Comunidad	7 - Desarrollo Regional	5 - Fondo de Aportaciones para la Infraestructura Social	169772
61	2022	4	4	Ciudad de México	Iztapalapa	33 - Aportaciones Federales para Entidades Federativas y Municipios	416 - Dirección General de Programación y Presupuesto A	I004	FAIS Municipal y de las Demarcaciones Territoriales del Distrito Federal	2 - Desarrollo Social	2 - Vivienda y Servicios a la Comunidad	7 - Desarrollo Regional	5 - Fondo de Aportaciones para la Infraestructura Social	170586
62	2022	4	4	Ciudad de México	La Magdalena Contreras	33 - Aportaciones Federales para Entidades Federativas y Municipios	416 - Dirección General de Programación y Presupuesto A	I004	FAIS Municipal y de las Demarcaciones Territoriales del Distrito Federal	2 - Desarrollo Social	2 - Vivienda y Servicios a la Comunidad	7 - Desarrollo Regional	5 - Fondo de Aportaciones para la Infraestructura Social	169354
63	2022	4	4	Ciudad de México	La Magdalena Contreras	33 - Aportaciones Federales para Entidades Federativas y Municipios	416 - Dirección General de Programación y Presupuesto A	I004	FAIS Municipal y de las Demarcaciones Territoriales del Distrito Federal	2 - Desarrollo Social	2 - Vivienda y Servicios a la Comunidad	7 - Desarrollo Regional	5 - Fondo de Aportaciones para la Infraestructura Social	169772
64	2022	4	4	Ciudad de México	La Magdalena Contreras	33 - Aportaciones Federales para Entidades Federativas y Municipios	416 - Dirección General de Programación y Presupuesto A	I004	FAIS Municipal y de las Demarcaciones Territoriales del Distrito Federal	2 - Desarrollo Social	2 - Vivienda y Servicios a la Comunidad	7 - Desarrollo Regional	5 - Fondo de Aportaciones para la Infraestructura Social	170586
65	2022	4	4	Ciudad de México	Miguel Hidalgo	33 - Aportaciones Federales para Entidades Federativas y Municipios	416 - Dirección General de Programación y Presupuesto A	I004	FAIS Municipal y de las Demarcaciones Territoriales del Distrito Federal	2 - Desarrollo Social	2 - Vivienda y Servicios a la Comunidad	7 - Desarrollo Regional	5 - Fondo de Aportaciones para la Infraestructura Social	169354

No.	Nombre del Indicador	Definición del Indicador	Método de Cálculo	Nivel del Indicador	Frecuencia de Medición	Unidad de Medida	Tipo	Dimensión del Indicador	Sentido
59	Porcentaje de proyectos Complementarios registrados en la MIDS	Permite conocer el número de proyectos clasificados como complementarios en el Catálogo FAIS (educación, urbanización, infraestructura productiva, saneamiento) y que han sido registrados en la MIDS para su ejecución durante el año. La clasificación de proyectos Complementarios puede ser consultada en el Catálogo FAIS 2016	(Sumatoria de proyectos complementarios registrados en la MIDS al trimestre correspondiente/Sumatoria de proyectos totales registrados en la MIDS al trimestre correspondiente)*100	Actividad	Trimestral	Porcentaje	Gestión	Eficacia	Descendente
60	Porcentaje de proyectos de contribución directa registrados en la MIDS	Permite conocer la proporción de proyectos clasificados como de contribución directa en el Catálogo FAIS (proyectos de servicios básicos, calidad y espacios de la vivienda, salud, educación y alimentación) respecto del total de proyectos que han sido registrados en la MIDS para su ejecución durante el año. La clasificación de proyectos Directos puede ser consultada en el Catálogo FAIS 2016	(Sumatoria de proyectos de contribución directa registrados en la MIDS al trimestre correspondiente/Sumatoria de proyectos totales registrados en la MIDS al trimestre correspondiente)*100	Actividad	Trimestral	Porcentaje	Gestión	Eficacia	Ascendente
61	Porcentaje de otros proyectos registrados en la MIDS	Permite conocer el número de otros proyectos (proyectos PRODIM, proyectos de Gastos Indirectos y PProyectos Especiales) registrados en la MIDS para su ejecución durante el año. La clasificación de proyectos Complementarios puede ser consultada en el Catálogo FAIS 2016. Todo proyecto no considerado en el Catálogo como directo o complementario puede considerarse como proyecto especial	(Sumatoria de otros proyectos registrados la MIDS al trimestre correspondiente/Sumatoria de proyectos totales registrados en la MIDS al trimestre correspondiente)*100	Actividad	Trimestral	Porcentaje	Gestión	Eficacia	Descendente
62	Porcentaje de proyectos Complementarios registrados en la MIDS	Permite conocer el número de proyectos clasificados como complementarios en el Catálogo FAIS (educación, urbanización, infraestructura productiva, saneamiento) y que han sido registrados en la MIDS para su ejecución durante el año. La clasificación de proyectos Complementarios puede ser consultada en el Catálogo FAIS 2016	(Sumatoria de proyectos complementarios registrados en la MIDS al trimestre correspondiente/Sumatoria de proyectos totales registrados en la MIDS al trimestre correspondiente)*100	Actividad	Trimestral	Porcentaje	Gestión	Eficacia	Descendente
63	Porcentaje de proyectos de contribución directa registrados en la MIDS	Permite conocer la proporción de proyectos clasificados como de contribución directa en el Catálogo FAIS (proyectos de servicios básicos, calidad y espacios de la vivienda, salud, educación y alimentación) respecto del total de proyectos que han sido registrados en la MIDS para su ejecución durante el año. La clasificación de proyectos Directos puede ser consultada en el Catálogo FAIS 2016	(Sumatoria de proyectos de contribución directa registrados en la MIDS al trimestre correspondiente/Sumatoria de proyectos totales registrados en la MIDS al trimestre correspondiente)*100	Actividad	Trimestral	Porcentaje	Gestión	Eficacia	Ascendente
64	Porcentaje de otros proyectos registrados en la MIDS	Permite conocer el número de otros proyectos (proyectos PRODIM, proyectos de Gastos Indirectos y PProyectos Especiales) registrados en la MIDS para su ejecución durante el año. La clasificación de proyectos Complementarios puede ser consultada en el Catálogo FAIS 2016. Todo proyecto no considerado en el Catálogo como directo o complementario puede considerarse como proyecto especial	(Sumatoria de otros proyectos registrados la MIDS al trimestre correspondiente/Sumatoria de proyectos totales registrados en la MIDS al trimestre correspondiente)*100	Actividad	Trimestral	Porcentaje	Gestión	Eficacia	Descendente
65	Porcentaje de proyectos Complementarios registrados en la MIDS	Permite conocer el número de proyectos clasificados como complementarios en el Catálogo FAIS (educación, urbanización, infraestructura productiva, saneamiento) y que han sido registrados en la MIDS para su ejecución durante el año. La clasificación de proyectos Complementarios puede ser consultada en el Catálogo FAIS 2016	(Sumatoria de proyectos complementarios registrados en la MIDS al trimestre correspondiente/Sumatoria de proyectos totales registrados en la MIDS al trimestre correspondiente)*100	Actividad	Trimestral	Porcentaje	Gestión	Eficacia	Descendente



No.	Meta programada	Justificación	Detalle	Meta Modificada	Justificación	Detalle	Realizado en el Periodo	Justificación	Detalle	Avance (%)	Flujo
59	0	{just1:{ciclo:2022,trim:4,just:Otras causas,usuario:aaronluengasn,fecha:20/01/23}}		0	{just1:{ciclo:2022,trim:4,just:Otras causas,usuario:aaronluengasn,fecha:20/01/23}}		92.49639			N/D	Validado
60	0	{just1:{ciclo:2022,trim:4,just:Otras causas,usuario:aaronluengasn,fecha:20/01/23}}		0	{just1:{ciclo:2022,trim:4,just:Otras causas,usuario:aaronluengasn,fecha:20/01/23}}		6.78211			N/D	Validado
61	0	{just1:{ciclo:2022,trim:4,just:Otras causas,usuario:aaronluengasn,fecha:20/01/23}}		0	{just1:{ciclo:2022,trim:4,just:Otras causas,usuario:aaronluengasn,fecha:20/01/23}}		.7215			N/D	Validado
62	0			0			0	Otras causas		100	Validado
63	100			100			0			0	Validado
64	0			0			0			100	Validado
65	0	{just1:{ciclo:2022,trim:4,just:Otras causas,usuario:bernabemarquezr,fecha:18/01/23}}		0	{just1:{ciclo:2022,trim:4,just:Otras causas,usuario:bernabemarquezr,fecha:18/01/23}}		0	Otras causas	No se reporta avance al periodo, toda vez que las áreas involucradas con la determinación y ejecución de los proyectos a realizar, determinaron que no se contempla la realización de proyectos complementarios.	100	Validado



No.	Ciclo	Periodo	Trimestre	Entidad Federativa	Municipio	Ramo	Unidad	Programa Presupuestario	Nombre del Programa Presupuestario	Grupo Funcional	Función	Subfunción	Actividad Institucional	Clave del Indicador
66	2022	4	4	Ciudad de México	Miguel Hidalgo	33 - Aportaciones Federales para Entidades Federativas y Municipios	416 - Dirección General de Programación y Presupuesto A	I004	FAIS Municipal y de las Demarcaciones Territoriales del Distrito Federal	2 - Desarrollo Social	2 - Vivienda y Servicios a la Comunidad	7 - Desarrollo Regional	5 - Fondo de Aportaciones para la Infraestructura Social	169772
67	2022	4	4	Ciudad de México	Miguel Hidalgo	33 - Aportaciones Federales para Entidades Federativas y Municipios	416 - Dirección General de Programación y Presupuesto A	I004	FAIS Municipal y de las Demarcaciones Territoriales del Distrito Federal	2 - Desarrollo Social	2 - Vivienda y Servicios a la Comunidad	7 - Desarrollo Regional	5 - Fondo de Aportaciones para la Infraestructura Social	170586
68	2022	4	4	Ciudad de México	Milpa Alta	33 - Aportaciones Federales para Entidades Federativas y Municipios	416 - Dirección General de Programación y Presupuesto A	I004	FAIS Municipal y de las Demarcaciones Territoriales del Distrito Federal	2 - Desarrollo Social	2 - Vivienda y Servicios a la Comunidad	7 - Desarrollo Regional	5 - Fondo de Aportaciones para la Infraestructura Social	169354
69	2022	4	4	Ciudad de México	Milpa Alta	33 - Aportaciones Federales para Entidades Federativas y Municipios	416 - Dirección General de Programación y Presupuesto A	I004	FAIS Municipal y de las Demarcaciones Territoriales del Distrito Federal	2 - Desarrollo Social	2 - Vivienda y Servicios a la Comunidad	7 - Desarrollo Regional	5 - Fondo de Aportaciones para la Infraestructura Social	169772
70	2022	4	4	Ciudad de México	Milpa Alta	33 - Aportaciones Federales para Entidades Federativas y Municipios	416 - Dirección General de Programación y Presupuesto A	I004	FAIS Municipal y de las Demarcaciones Territoriales del Distrito Federal	2 - Desarrollo Social	2 - Vivienda y Servicios a la Comunidad	7 - Desarrollo Regional	5 - Fondo de Aportaciones para la Infraestructura Social	170586
71	2022	4	4	Ciudad de México	Tláhuac	33 - Aportaciones Federales para Entidades Federativas y Municipios	416 - Dirección General de Programación y Presupuesto A	I004	FAIS Municipal y de las Demarcaciones Territoriales del Distrito Federal	2 - Desarrollo Social	2 - Vivienda y Servicios a la Comunidad	7 - Desarrollo Regional	5 - Fondo de Aportaciones para la Infraestructura Social	169354
72	2022	4	4	Ciudad de México	Tláhuac	33 - Aportaciones Federales para Entidades Federativas y Municipios	416 - Dirección General de Programación y Presupuesto A	I004	FAIS Municipal y de las Demarcaciones Territoriales del Distrito Federal	2 - Desarrollo Social	2 - Vivienda y Servicios a la Comunidad	7 - Desarrollo Regional	5 - Fondo de Aportaciones para la Infraestructura Social	169772

No.	Nombre del Indicador	Definición del Indicador	Método de Cálculo	Nivel del Indicador	Frecuencia de Medición	Unidad de Medida	Tipo	Dimensión del Indicador	Sentido
66	Porcentaje de proyectos de contribución directa registrados en la MIDS	Permite conocer la proporción de proyectos clasificados como de contribución directa en el Catálogo FAIS (proyectos de servicios básicos, calidad y espacios de la vivienda, salud, educación y alimentación) respecto del total de proyectos que han sido registrados en la MIDS para su ejecución durante el año. La clasificación de proyectos Directos puede ser consultada en el Catálogo FAIS 2016	(Sumatoria de proyectos de contribución directa registrados en la MIDS al trimestre correspondiente/Sumatoria de proyectos totales registrados en la MIDS al trimestre correspondiente)*100	Actividad	Trimestral	Porcentaje	Gestión	Eficacia	Ascendente
67	Porcentaje de otros proyectos registrados en la MIDS	Permite conocer el número de otros proyectos (proyectos PRODIM, proyectos de Gastos Indirectos y PProyectos Especiales) registrados en la MIDS para su ejecución durante el año. La clasificación de proyectos Complementarios puede ser consultada en el Catálogo FAIS 2016. Todo proyecto no considerado en el Catálogo como directo o complementario puede considerarse como proyecto especial	(Sumatoria de otros proyectos registrados la MIDS al trimestre correspondiente/Sumatoria de proyectos totales registrados en la MIDS al trimestre correspondiente)*100	Actividad	Trimestral	Porcentaje	Gestión	Eficacia	Descendente
68	Porcentaje de proyectos Complementarios registrados en la MIDS	Permite conocer el número de proyectos clasificados como complementarios en el Catálogo FAIS (educación, urbanización, infraestructura productiva, saneamiento) y que han sido registrados en la MIDS para su ejecución durante el año. La clasificación de proyectos Complementarios puede ser consultada en el Catálogo FAIS 2016	(Sumatoria de proyectos complementarios registrados en la MIDS al trimestre correspondiente/Sumatoria de proyectos totales registrados en la MIDS al trimestre correspondiente)*100	Actividad	Trimestral	Porcentaje	Gestión	Eficacia	Descendente
69	Porcentaje de proyectos de contribución directa registrados en la MIDS	Permite conocer la proporción de proyectos clasificados como de contribución directa en el Catálogo FAIS (proyectos de servicios básicos, calidad y espacios de la vivienda, salud, educación y alimentación) respecto del total de proyectos que han sido registrados en la MIDS para su ejecución durante el año. La clasificación de proyectos Directos puede ser consultada en el Catálogo FAIS 2016	(Sumatoria de proyectos de contribución directa registrados en la MIDS al trimestre correspondiente/Sumatoria de proyectos totales registrados en la MIDS al trimestre correspondiente)*100	Actividad	Trimestral	Porcentaje	Gestión	Eficacia	Ascendente
70	Porcentaje de otros proyectos registrados en la MIDS	Permite conocer el número de otros proyectos (proyectos PRODIM, proyectos de Gastos Indirectos y PProyectos Especiales) registrados en la MIDS para su ejecución durante el año. La clasificación de proyectos Complementarios puede ser consultada en el Catálogo FAIS 2016. Todo proyecto no considerado en el Catálogo como directo o complementario puede considerarse como proyecto especial	(Sumatoria de otros proyectos registrados la MIDS al trimestre correspondiente/Sumatoria de proyectos totales registrados en la MIDS al trimestre correspondiente)*100	Actividad	Trimestral	Porcentaje	Gestión	Eficacia	Descendente
71	Porcentaje de proyectos Complementarios registrados en la MIDS	Permite conocer el número de proyectos clasificados como complementarios en el Catálogo FAIS (educación, urbanización, infraestructura productiva, saneamiento) y que han sido registrados en la MIDS para su ejecución durante el año. La clasificación de proyectos Complementarios puede ser consultada en el Catálogo FAIS 2016	(Sumatoria de proyectos complementarios registrados en la MIDS al trimestre correspondiente/Sumatoria de proyectos totales registrados en la MIDS al trimestre correspondiente)*100	Actividad	Trimestral	Porcentaje	Gestión	Eficacia	Descendente
72	Porcentaje de proyectos de contribución directa registrados en la MIDS	Permite conocer la proporción de proyectos clasificados como de contribución directa en el Catálogo FAIS (proyectos de servicios básicos, calidad y espacios de la vivienda, salud, educación y alimentación) respecto del total de proyectos que han sido registrados en la MIDS para su ejecución durante el año. La clasificación de proyectos Directos puede ser consultada en el Catálogo FAIS 2016	(Sumatoria de proyectos de contribución directa registrados en la MIDS al trimestre correspondiente/Sumatoria de proyectos totales registrados en la MIDS al trimestre correspondiente)*100	Actividad	Trimestral	Porcentaje	Gestión	Eficacia	Ascendente



No.	Meta programada	Justificación	Detalle	Meta Modificada	Justificación	Detalle	Realizado en el Periodo	Justificación	Detalle	Avance (%)	Flujo
66	73.33333	{just1:{ciclo:2022,trim:4,just:Otras causas,usuario:bernabemarquezr, fecha:18/01/23}}		73.33333	{just1:{ciclo:2022,trim:4,just:Otras causas,usuario:bernabemarquezr,fecha:18/01/23}}		100	Incumplimiento o inconformidades de proveedores y contratistas, así como por oposición de grupos sociales	De origen se habían considerado 15 pys MID's, condicionados a la determinación final por parte de esta Alcaldía en la Ciudad de México. Sin embargo al periodo se informa el registro definitivo de 8 pys MIDS, autorizados por la Secretaría de Bienestar relacionado con la atención de 3 escuelas, 1 deportivo, luminarias (en 2 zonas diversas), 1 cisterna y 1 comedor comunitario. Cabe señalar que al cierre de 2022 se informa la cancelación del proyecto de la cisterna, toda vez que vecinos inconformes impidieron la realización del proyecto.	136.36	Validado
67	26.66667	{just1:{ciclo:2022,trim:4,just:Otras causas,usuario:bernabemarquezr, fecha:18/01/23}}		26.66667	{just1:{ciclo:2022,trim:4,just:Otras causas,usuario:bernabemarquezr,fecha:18/01/23}}		0	Otras causas	No se reporta avance al periodo, toda vez que las áreas involucradas con la determinación y ejecución de los proyectos a realizar, determinaron que no se contempla la realización de otros proyectos.	N/D	Validado
68	43.75	{just1:{ciclo:2022,trim:4,just:Otras causas,usuario:fernandosalesb, fecha:11/01/23}}		39.47368	{just1:{ciclo:2022,trim:4,just:Otras causas,usuario:fernandosalesb,fecha:11/01/23}}		39.47368	Otras causas		100	Validado
69	53.125	{just1:{ciclo:2022,trim:4,just:Otras causas,usuario:fernandosalesb, fecha:11/01/23}}		57.89474	{just1:{ciclo:2022,trim:4,just:Otras causas,usuario:fernandosalesb,fecha:11/01/23}}		57.89474	Otras causas		100	Validado
70	3.125	{just1:{ciclo:2022,trim:4,just:Otras causas,usuario:fernandosalesb, fecha:11/01/23}}		2.63158	{just1:{ciclo:2022,trim:4,just:Otras causas,usuario:fernandosalesb,fecha:11/01/23}}		2.63158	Otras causas		100	Validado
71	50	{just1:{ciclo:2022,trim:4,just:Otras causas,usuario:taniagmonteror, fecha:18/01/23}}	El registro se hace en base a datos de ejercicios anteriores puesto que para el primer trimestre no se ha ejercido el recurso correspondiente al fondo FAIS	50	{just1:{ciclo:2022,trim:4,just:Otras causas,usuario:taniagmonteror,fecha:18/01/23}}	El registro se hace en base a datos de ejercicios anteriores puesto que para el primer trimestre no se ha ejercido el recurso correspondiente al fondo FAIS	59.01639	Otras causas		84.72	Validado
72	40	{just1:{ciclo:2022,trim:4,just:Otras causas,usuario:taniagmonteror, fecha:18/01/23}}	El registro se hace en base a datos de ejercicios anteriores puesto que para el primer trimestre no se ha ejercido el recurso correspondiente al fondo FAIS	40	{just1:{ciclo:2022,trim:4,just:Otras causas,usuario:taniagmonteror,fecha:18/01/23}}	El registro se hace en base a datos de ejercicios anteriores puesto que para el primer trimestre no se ha ejercido el recurso correspondiente al fondo FAIS	39.34426	Otras causas	No se llega a la meta debido a que no se ejecutó el número de proyectos planeados	98.36	Validado



No.	Ciclo	Periodo	Trimestre	Entidad Federativa	Municipio	Ramo	Unidad	Programa Presupuestario	Nombre del Programa Presupuestario	Grupo Funcional	Función	Subfunción	Actividad Institucional	Clave del Indicador
73	2022	4	4	Ciudad de México	Tláhuac	33 - Aportaciones Federales para Entidades Federativas y Municipios	416 - Dirección General de Programación y Presupuesto A	1004	FAIS Municipal y de las Demarcaciones Territoriales del Distrito Federal	2 - Desarrollo Social	2 - Vivienda y Servicios a la Comunidad	7 - Desarrollo Regional	5 - Fondo de Aportaciones para la Infraestructura Social	170586
74	2022	4	4	Ciudad de México	Tlalpan	33 - Aportaciones Federales para Entidades Federativas y Municipios	416 - Dirección General de Programación y Presupuesto A	1004	FAIS Municipal y de las Demarcaciones Territoriales del Distrito Federal	2 - Desarrollo Social	2 - Vivienda y Servicios a la Comunidad	7 - Desarrollo Regional	5 - Fondo de Aportaciones para la Infraestructura Social	169354
75	2022	4	4	Ciudad de México	Tlalpan	33 - Aportaciones Federales para Entidades Federativas y Municipios	416 - Dirección General de Programación y Presupuesto A	1004	FAIS Municipal y de las Demarcaciones Territoriales del Distrito Federal	2 - Desarrollo Social	2 - Vivienda y Servicios a la Comunidad	7 - Desarrollo Regional	5 - Fondo de Aportaciones para la Infraestructura Social	169772
76	2022	4	4	Ciudad de México	Tlalpan	33 - Aportaciones Federales para Entidades Federativas y Municipios	416 - Dirección General de Programación y Presupuesto A	1004	FAIS Municipal y de las Demarcaciones Territoriales del Distrito Federal	2 - Desarrollo Social	2 - Vivienda y Servicios a la Comunidad	7 - Desarrollo Regional	5 - Fondo de Aportaciones para la Infraestructura Social	170586
77	2022	4	4	Ciudad de México	Venustiano Carranza	33 - Aportaciones Federales para Entidades Federativas y Municipios	416 - Dirección General de Programación y Presupuesto A	1004	FAIS Municipal y de las Demarcaciones Territoriales del Distrito Federal	2 - Desarrollo Social	2 - Vivienda y Servicios a la Comunidad	7 - Desarrollo Regional	5 - Fondo de Aportaciones para la Infraestructura Social	169354
78	2022	4	4	Ciudad de México	Venustiano Carranza	33 - Aportaciones Federales para Entidades Federativas y Municipios	416 - Dirección General de Programación y Presupuesto A	1004	FAIS Municipal y de las Demarcaciones Territoriales del Distrito Federal	2 - Desarrollo Social	2 - Vivienda y Servicios a la Comunidad	7 - Desarrollo Regional	5 - Fondo de Aportaciones para la Infraestructura Social	169772
79	2022	4	4	Ciudad de México	Venustiano Carranza	33 - Aportaciones Federales para Entidades Federativas y Municipios	416 - Dirección General de Programación y Presupuesto A	1004	FAIS Municipal y de las Demarcaciones Territoriales del Distrito Federal	2 - Desarrollo Social	2 - Vivienda y Servicios a la Comunidad	7 - Desarrollo Regional	5 - Fondo de Aportaciones para la Infraestructura Social	170586
80	2022	4	4	Ciudad de México	Xochimilco	33 - Aportaciones Federales para Entidades Federativas y Municipios	416 - Dirección General de Programación y Presupuesto A	1004	FAIS Municipal y de las Demarcaciones Territoriales del Distrito Federal	2 - Desarrollo Social	2 - Vivienda y Servicios a la Comunidad	7 - Desarrollo Regional	5 - Fondo de Aportaciones para la Infraestructura Social	169354
81	2022	4	4	Ciudad de México	Xochimilco	33 - Aportaciones Federales para Entidades Federativas y Municipios	416 - Dirección General de Programación y Presupuesto A	1004	FAIS Municipal y de las Demarcaciones Territoriales del Distrito Federal	2 - Desarrollo Social	2 - Vivienda y Servicios a la Comunidad	7 - Desarrollo Regional	5 - Fondo de Aportaciones para la Infraestructura Social	169772
82	2022	4	4	Ciudad de México	Xochimilco	33 - Aportaciones Federales para Entidades Federativas y Municipios	416 - Dirección General de Programación y Presupuesto A	1004	FAIS Municipal y de las Demarcaciones Territoriales del Distrito Federal	2 - Desarrollo Social	2 - Vivienda y Servicios a la Comunidad	7 - Desarrollo Regional	5 - Fondo de Aportaciones para la Infraestructura Social	170586

No.	Nombre del Indicador	Definición del Indicador	Método de Cálculo	Nivel del Indicador	Frecuencia de Medición	Unidad de Medida	Tipo	Dimensión del Indicador	Sentido
73	Porcentaje de otros proyectos registrados en la MIDS	Permite conocer el número de otros proyectos (proyectos PRODIM, proyectos de Gastos Indirectos y PProyectos Especiales) registrados en la MIDS para su ejecución durante el año. La clasificación de proyectos Complementarios puede ser consultada en el Catálogo FAIS 2016. Todo proyecto no considerado en el Catálogo como directo o complementario puede considerarse como proyecto especial	(Sumatoria de otros proyectos registrados la MIDS al trimestre correspondiente/Sumatoria de proyectos totales registrados en la MIDS al trimestre correspondiente)*100	Actividad	Trimestral	Porcentaje	Gestión	Eficacia	Descendente
74	Porcentaje de proyectos Complementarios registrados en la MIDS	Permite conocer el número de proyectos clasificados como complementarios en el Catálogo FAIS (educación, urbanización, infraestructura productiva, saneamiento) y que han sido registrados en la MIDS para su ejecución durante el año. La clasificación de proyectos Complementarios puede ser consultada en el Catálogo FAIS 2016	(Sumatoria de proyectos complementarios registrados en la MIDS al trimestre correspondiente/Sumatoria de proyectos totales registrados en la MIDS al trimestre correspondiente)*100	Actividad	Trimestral	Porcentaje	Gestión	Eficacia	Descendente
75	Porcentaje de proyectos de contribución directa registrados en la MIDS	Permite conocer la proporción de proyectos clasificados como de contribución directa en el Catálogo FAIS (proyectos de servicios básicos, calidad y espacios de la vivienda, salud, educación y alimentación) respecto del total de proyectos que han sido registrados en la MIDS para su ejecución durante el año. La clasificación de proyectos Directos puede ser consultada en el Catálogo FAIS 2016	(Sumatoria de proyectos de contribución directa registrados en la MIDS al trimestre correspondiente/Sumatoria de proyectos totales registrados en la MIDS al trimestre correspondiente)*100	Actividad	Trimestral	Porcentaje	Gestión	Eficacia	Ascendente
76	Porcentaje de otros proyectos registrados en la MIDS	Permite conocer el número de otros proyectos (proyectos PRODIM, proyectos de Gastos Indirectos y PProyectos Especiales) registrados en la MIDS para su ejecución durante el año. La clasificación de proyectos Complementarios puede ser consultada en el Catálogo FAIS 2016. Todo proyecto no considerado en el Catálogo como directo o complementario puede considerarse como proyecto especial	(Sumatoria de otros proyectos registrados la MIDS al trimestre correspondiente/Sumatoria de proyectos totales registrados en la MIDS al trimestre correspondiente)*100	Actividad	Trimestral	Porcentaje	Gestión	Eficacia	Descendente
77	Porcentaje de proyectos Complementarios registrados en la MIDS	Permite conocer el número de proyectos clasificados como complementarios en el Catálogo FAIS (educación, urbanización, infraestructura productiva, saneamiento) y que han sido registrados en la MIDS para su ejecución durante el año. La clasificación de proyectos Complementarios puede ser consultada en el Catálogo FAIS 2016	(Sumatoria de proyectos complementarios registrados en la MIDS al trimestre correspondiente/Sumatoria de proyectos totales registrados en la MIDS al trimestre correspondiente)*100	Actividad	Trimestral	Porcentaje	Gestión	Eficacia	Descendente
78	Porcentaje de proyectos de contribución directa registrados en la MIDS	Permite conocer la proporción de proyectos clasificados como de contribución directa en el Catálogo FAIS (proyectos de servicios básicos, calidad y espacios de la vivienda, salud, educación y alimentación) respecto del total de proyectos que han sido registrados en la MIDS para su ejecución durante el año. La clasificación de proyectos Directos puede ser consultada en el Catálogo FAIS 2016	(Sumatoria de proyectos de contribución directa registrados en la MIDS al trimestre correspondiente/Sumatoria de proyectos totales registrados en la MIDS al trimestre correspondiente)*100	Actividad	Trimestral	Porcentaje	Gestión	Eficacia	Ascendente
79	Porcentaje de otros proyectos registrados en la MIDS	Permite conocer el número de otros proyectos (proyectos PRODIM, proyectos de Gastos Indirectos y PProyectos Especiales) registrados en la MIDS para su ejecución durante el año. La clasificación de proyectos Complementarios puede ser consultada en el Catálogo FAIS 2016. Todo proyecto no considerado en el Catálogo como directo o complementario puede considerarse como proyecto especial	(Sumatoria de otros proyectos registrados la MIDS al trimestre correspondiente/Sumatoria de proyectos totales registrados en la MIDS al trimestre correspondiente)*100	Actividad	Trimestral	Porcentaje	Gestión	Eficacia	Descendente
80	Porcentaje de proyectos Complementarios registrados en la MIDS	Permite conocer el número de proyectos clasificados como complementarios en el Catálogo FAIS (educación, urbanización, infraestructura productiva, saneamiento) y que han sido registrados en la MIDS para su ejecución durante el año. La clasificación de proyectos Complementarios puede ser consultada en el Catálogo FAIS 2016	(Sumatoria de proyectos complementarios registrados en la MIDS al trimestre correspondiente/Sumatoria de proyectos totales registrados en la MIDS al trimestre correspondiente)*100	Actividad	Trimestral	Porcentaje	Gestión	Eficacia	Descendente
81	Porcentaje de proyectos de contribución directa registrados en la MIDS	Permite conocer la proporción de proyectos clasificados como de contribución directa en el Catálogo FAIS (proyectos de servicios básicos, calidad y espacios de la vivienda, salud, educación y alimentación) respecto del total de proyectos que han sido registrados en la MIDS para su ejecución durante el año. La clasificación de proyectos Directos puede ser consultada en el Catálogo FAIS 2016	(Sumatoria de proyectos de contribución directa registrados en la MIDS al trimestre correspondiente/Sumatoria de proyectos totales registrados en la MIDS al trimestre correspondiente)*100	Actividad	Trimestral	Porcentaje	Gestión	Eficacia	Ascendente
82	Porcentaje de otros proyectos registrados en la MIDS	Permite conocer el número de otros proyectos (proyectos PRODIM, proyectos de Gastos Indirectos y PProyectos Especiales) registrados en la MIDS para su ejecución durante el año. La clasificación de proyectos Complementarios puede ser consultada en el Catálogo FAIS 2016. Todo proyecto no considerado en el Catálogo como directo o complementario puede considerarse como proyecto especial	(Sumatoria de otros proyectos registrados la MIDS al trimestre correspondiente/Sumatoria de proyectos totales registrados en la MIDS al trimestre correspondiente)*100	Actividad	Trimestral	Porcentaje	Gestión	Eficacia	Descendente



No.	Meta programada	Justificación	Detalle	Meta Modificada	Justificación	Detalle	Realizado en el Periodo	Justificación	Detalle	Avance (%)	Flujo
73	10	{just1:{ciclo:2022,trim:4,just:Otras causas,usuario:taniagmonteror,fecha:18/01/23}}	El registro se hace en base a datos de ejercicios anteriores puesto que para el primer trimestre no se ha ejercido el recurso correspondiente al fondo FAIS	10	{just1:{ciclo:2022,trim:4,just:Otras causas,usuario:taniagmonteror,fecha:18/01/23}}	El registro se hace en base a datos de ejercicios anteriores puesto que para el primer trimestre no se ha ejercido el recurso correspondiente al fondo FAIS	1.63934	Otras causas		610	Validado
74	1.63934	{just1:{ciclo:2022,trim:4,just:Otras causas,usuario:danielapastranan,fecha:20/01/23}}	Se toma en consideración el número de proyectos del ejercicio fiscal 2021, como histórico. en el numerador corresponde que solo se aplica un proyecto complementario y 61 de contribución directa.	1.63934	{just1:{ciclo:2022,trim:4,just:Otras causas,usuario:danielapastranan,fecha:20/01/23}}	Se toma en consideración el número de proyectos del ejercicio fiscal 2021, como histórico. en el numerador corresponde que solo se aplica un proyecto complementario y 61 de contribución directa.	5.26316	Otras causas	18 proyectos de contribución directa y 1 indirecto.	31.15	Validado
75	0		Se toma en consideración los proyectos del ejercicio fiscal 2021, donde 60 proyectos correspondieron a inversión directa y uno de supervisión como el indirecto.	0		Se toma en consideración los proyectos del ejercicio fiscal 2021, donde 60 proyectos correspondieron a inversión directa y uno de supervisión como el indirecto.	94.73684	Otras causas	Se cuenta con 18 proyectos de trabajos de inversión física y 1 proyecto de trabajo de apoyo técnico.	N/D	Validado
76	100		Se toma en consideración los proyectos del ejercicio fiscal 2021.	100		Se toma en consideración los proyectos del ejercicio fiscal 2021.	0		Se registran 19 proyectos, 18 directos y 1 indirecto.	N/D	Validado
77	0			0			55.55556			N/D	Validado
78	100			100			40.74074			40.74	Validado
79	0			0			3.7037			N/D	Validado
80	0			0			1.02041			N/D	Validado
81	100			100			98.97959			98.98	Validado
82	0			0			0			100	Validado



No.	Ciclo	Periodo	Trimestre	Entidad Federativa	Municipio	Ramo	Unidad	Programa Presupuestario	Nombre del Programa Presupuestario	Grupo Funcional	Función	Subfunción	Actividad Institucional	Clave del Indicador
83	2022	4	4	Ciudad de México	Gobierno de la Entidad	33 - Aportaciones Federales para Entidades Federativas y Municipios	416 - Dirección General de Programación y Presupuesto A	1006	FAM Asistencia Social	2 - Desarrollo Social	6 - Protección Social	8 - Otros Grupos Vulnerables	7 - Fondo de Aportaciones Múltiples	170070
84	2022	4	4	Ciudad de México	Gobierno de la Entidad	33 - Aportaciones Federales para Entidades Federativas y Municipios	416 - Dirección General de Programación y Presupuesto A	1006	FAM Asistencia Social	2 - Desarrollo Social	6 - Protección Social	8 - Otros Grupos Vulnerables	7 - Fondo de Aportaciones Múltiples	175777
85	2022	4	4	Ciudad de México	Gobierno de la Entidad	33 - Aportaciones Federales para Entidades Federativas y Municipios	416 - Dirección General de Programación y Presupuesto A	1006	FAM Asistencia Social	2 - Desarrollo Social	6 - Protección Social	8 - Otros Grupos Vulnerables	7 - Fondo de Aportaciones Múltiples	175785
86	2022	4	4	Ciudad de México	Gobierno de la Entidad	33 - Aportaciones Federales para Entidades Federativas y Municipios	416 - Dirección General de Programación y Presupuesto A	1006	FAM Asistencia Social	2 - Desarrollo Social	6 - Protección Social	8 - Otros Grupos Vulnerables	7 - Fondo de Aportaciones Múltiples	175793
87	2022	4	4	Ciudad de México	Gobierno de la Entidad	33 - Aportaciones Federales para Entidades Federativas y Municipios	416 - Dirección General de Programación y Presupuesto A	1006	FAM Asistencia Social	2 - Desarrollo Social	6 - Protección Social	8 - Otros Grupos Vulnerables	7 - Fondo de Aportaciones Múltiples	175794
88	2022	4	4	Ciudad de México	Gobierno de la Entidad	33 - Aportaciones Federales para Entidades Federativas y Municipios	416 - Dirección General de Programación y Presupuesto A	1006	FAM Asistencia Social	2 - Desarrollo Social	6 - Protección Social	8 - Otros Grupos Vulnerables	7 - Fondo de Aportaciones Múltiples	175797
89	2022	4	4	Ciudad de México	Gobierno de la Entidad	33 - Aportaciones Federales para Entidades Federativas y Municipios	416 - Dirección General de Programación y Presupuesto A	1006	FAM Asistencia Social	2 - Desarrollo Social	6 - Protección Social	8 - Otros Grupos Vulnerables	7 - Fondo de Aportaciones Múltiples	175798

No.	Nombre del Indicador	Definición del Indicador	Método de Cálculo	Nivel del Indicador	Frecuencia de Medición	Unidad de Medida	Tipo	Dimensión del Indicador	Sentido
83	Porcentaje de recursos del FAM Asistencia Social destinados a otorgar apoyos alimentarios.	Mide la asignación anual de recursos del Fondo de Aportaciones Múltiples de Asistencia Social para adquirir apoyos que contribuyan al cumplimiento efectivo de los derechos sociales que incidan positivamente en la alimentación mediante los programas alimentarios de la Estrategia Integral de Asistencia Social Alimentaria y Desarrollo Comunitario que operan los Sistemas Estatales DIF, para la atención de la población sujeta de asistencia social. De manera directa la utilización en la adquisición de insumos permitirá tener una cobertura mayor de beneficiarios y/o mejor calidad en los alimentos.	(Monto total de recursos del Fondo de Aportaciones Múltiples Asistencia Social asignados por el Sistema DIF para otorgar apoyos alimentarios en el año / Total de recursos recibidos por el Sistema DIF del Fondo de Aportaciones Múltiples Asistencia Social Alimentaria en el año) * 100	Actividad	Anual	Porcentaje	Gestión	Eficacia	Ascendente
84	Proporción de despensas-dotaciones entregadas que cumplen con los criterios de calidad nutricia	Mide el porcentaje de apoyos alimentarios despensas-dotaciones entregados que cumplen con los criterios de calidad nutricia de los lineamientos de la Estrategia Integral de Asistencia Social Alimentaria y Desarrollo Comunitario (EIASADC)	(Número de despensas-dotaciones distribuidas en el periodo t de acuerdo a los criterios de calidad nutricia de EIASADC / Número total de apoyos entregados en el periodo t) *100.	Componente	Trimestral	Porcentaje	Estratégico	Eficacia	Ascendente
85	Porcentaje de la población de la Estrategia Integral de la Asistencia Social Alimentaria y Desarrollo Comunitario con apoyos a alimentos	Mide el número total de beneficiarios de los programas de la Estrategia Integral de la Asistencia Social Alimentaria que reciben apoyos alimentarios con criterios de calidad nutricia y así mejoran su alimentación. No se cuenta con información de sustento para determinar el impacto de los apoyos de la Estrategia Integral de la Asistencia Social Alimentaria y Desarrollo Comunitario en los beneficiarios, dado que el resultado depende de múltiples factores.	(Número total de beneficiarios que reciben apoyos alimentarios en el año t / Número total de beneficiarios inscritos a los programas alimentarios de la Estrategia Integral de la Asistencia Social Alimentaria en el año t) *100	Componente	Anual	Porcentaje	Estratégico	Eficacia	Ascendente
86	Servicios de asistencia social brindados a personas sujetas de asistencia social en situación de vulnerabilidad.	Mide el porcentaje de servicios en asistencia social programados ha otorgar durante el ejercicio fiscal a personas en situación de vulnerabilidad.	Número total de servicios brindados en materia de asistencia social a personas con alta vulnerabilidad en el año t / Total de servicios programados en materia de asistencia social en el año t.	Componente	Anual	Porcentaje	Estratégico	Eficiencia	Ascendente
87	Porcentaje de recursos del Fondo de Aportaciones Múltiples, componente Asistencia Social destinados para asistencia social.	Mide el porcentaje de la asignación de recurso del Fondo de Aportaciones Múltiples, componente Asistencia Social para brindar asistencia social integral a los beneficiarios de la Estrategia Integral de Asistencia Social Alimentaria y Desarrollo Comunitario que operan los Sistemas Estatales DIF.	(Monto total de recursos del Fondo de Aportaciones Múltiples Asistencia Social asignados por el Sistema DIF para otorgar apoyos y servicios de asistencia social en el año t / Total de recursos recibidos por el Sistema DIF del Fondo de Aportaciones Múltiples Asistencia Social en el año t) * 100	Actividad	Anual	Porcentaje	Gestión	Eficiencia	Descendente
88	Porcentaje de capacitaciones otorgadas en materia de los determinantes sociales de la salud a Grupos de Desarrollo constituidos en localidades de alta y muy alta marginación.	El indicador mide el porcentaje de capacitaciones otorgadas en materia de los determinantes sociales de la salud a Grupos de Desarrollo constituidos en localidades de alta y muy alta marginación, con relación al número de capacitaciones programadas en materia de los determinantes sociales de la salud por los Sistemas Estatales DIF a Grupos de Desarrollo constituidos en localidades de alta y muy alta marginación.	(Número de Capacitaciones otorgadas en el año T en materia de los determinantes sociales de la salud a Grupos de Desarrollo constituidos en localidades de alta y muy alta marginación / Total de capacitaciones programadas en el año T sobre los determinantes sociales de la salud a Grupos de Desarrollo constituidos en localidades de alta y muy alta marginación) x 100	Componente	Anual	Porcentaje	Gestión	Eficacia	Ascendente
89	Porcentaje de proyectos comunitarios implementados en materia de los determinantes sociales de la salud a Grupos de Desarrollo constituidos en localidades de alta y muy alta marginación.	El indicador mide el porcentaje de proyectos comunitarios implementados en materia de los determinantes sociales de la salud a Grupos de Desarrollo constituidos en localidades de alta y muy alta marginación, con relación al total de proyectos programados en materia de los determinantes sociales de la salud a Grupos de Desarrollo constituidos en localidades de alta y muy alta marginación.	(Número de proyectos comunitarios implementados en el año T, en materia de los determinantes sociales de la salud a Grupos de Desarrollo constituidos en localidades de alta y muy alta marginación / Total de proyectos comunitarios programados en el año T en materia de los determinantes sociales de la salud a Grupos de Desarrollo constituidos en localidades de alta y muy alta marginación) x100	Componente	Anual	Porcentaje	Gestión	Eficacia	Ascendente



No.	Meta programada	Justificación	Detalle	Meta Modificada	Justificación	Detalle	Realizado en el Periodo	Justificación	Detalle	Avance (%)	Flujo
83	1198.37646	{just1:{ciclo:2022,trim:4,just:Otras causas,usuario:albertorodriguezme,fecha:11/01/23}}	La justificación de no alcanzar los parámetros se debe principalmente a que muchas escuelas decidieron no participar del programa por la contingencia sanitaria COVID 19, toda vez que las clases se llevaban de forma virtual, por tal motivo no asistían presencialmente las niñas y niños a los planteles Sin embargo actualmente muchos padres de familia están empezando a retomar el programa, ya que poco a poco las escuelas retoman las clases presenciales	390.71285	{just1:{ciclo:2022,trim:4,just:Otras causas,usuario:albertorodriguezme,fecha:11/01/23}}	La justificación de no alcanzar los parámetros se debe principalmente a que muchas escuelas decidieron no participar del programa por la contingencia sanitaria COVID 19, toda vez que las clases se llevaban de forma virtual, por tal motivo no asistían presencialmente las niñas y niños a los planteles Sin embargo las escuelas retoman las clases presenciales al 100 por ciento en el mes de septiembre y paulatinamente se van incorporando al programa	48.50166	Otras causas	La justificación de no alcanzar los parámetros se debe principalmente a que muchas escuelas decidieron no participar del programa por la contingencia sanitaria COVID 19, toda vez que las clases se llevaban de forma virtual, por tal motivo no asistían presencialmente las niñas y niños a los planteles Sin embargo las escuelas retoman las clases presenciales al 100 por ciento en el mes de septiembre y paulatinamente se van incorporando al programa	12.41	Validado
84	0			0	{just1:{ciclo:2022,trim:4,just:Otras causas,usuario:albertorodriguezme,fecha:11/01/23}}	Esta entidad no cuenta con el programa presupuestario para operar este indicador	0	Otras causas	No se cuenta con este programa y no esta presupuestado	N/D	Validado
85	0			0	{just1:{ciclo:2022,trim:4,just:Otras causas,usuario:albertorodriguezme,fecha:11/01/23}}	Esta entidad no cuenta con el programa presupuestario para operar este indicador	0	Otras causas	No se cuenta con este programa y no esta presupuestado	N/D	Validado
86	0			0	{just1:{ciclo:2022,trim:4,just:Otras causas,usuario:albertorodriguezme,fecha:11/01/23}}	Esta entidad no cuenta con el programa presupuestario para operar este indicador	0	Otras causas	No aplica porque no se tiene habilitado este programa y la suficiencia presupuestal	N/D	Validado
87	0			0	{just1:{ciclo:2022,trim:4,just:Otras causas,usuario:albertorodriguezme,fecha:11/01/23}}	Esta entidad no cuenta con el programa presupuestario para operar este indicador	0	Otras causas	No se cuenta con este programa y no esta presupuestado	100	Validado
88	0			0	{just1:{ciclo:2022,trim:4,just:Otras causas,usuario:albertorodriguezme,fecha:11/01/23}}	Esta entidad no cuenta con el programa presupuestario para operar este indicador	0	Otras causas	No se tiene este programa y no esta presupuestado	N/D	Validado
89	0			0	{just1:{ciclo:2022,trim:4,just:Otras causas,usuario:albertorodriguezme,fecha:11/01/23}}	Esta entidad no cuenta con el programa presupuestario para operar este indicador	0	Otras causas	No se cuenta con este programa y no esta presupuestado	N/D	Validado



No.	Ciclo	Periodo	Trimestre	Entidad Federativa	Municipio	Ramo	Unidad	Programa Presupuestario	Nombre del Programa Presupuestario	Grupo Funcional	Función	Subfunción	Actividad Institucional	Clave del Indicador
90	2022	4	4	Ciudad de México	Gobierno de la Entidad	33 - Aportaciones Federales para Entidades Federativas y Municipios	416 - Dirección General de Programación y Presupuesto A	I007	FAM Infraestructura Educativa Básica	2 - Desarrollo Social	5 - Educación	1 - Educación Básica	7 - Fondo de Aportaciones Múltiples	172502
91	2022	4	4	Ciudad de México	Gobierno de la Entidad	33 - Aportaciones Federales para Entidades Federativas y Municipios	416 - Dirección General de Programación y Presupuesto A	I007	FAM Infraestructura Educativa Básica	2 - Desarrollo Social	5 - Educación	1 - Educación Básica	7 - Fondo de Aportaciones Múltiples	173167
92	2022	4	4	Ciudad de México	Gobierno de la Entidad	33 - Aportaciones Federales para Entidades Federativas y Municipios	416 - Dirección General de Programación y Presupuesto A	I007	FAM Infraestructura Educativa Básica	2 - Desarrollo Social	5 - Educación	1 - Educación Básica	7 - Fondo de Aportaciones Múltiples	173462
93	2022	4	4	Ciudad de México	Gobierno de la Entidad	33 - Aportaciones Federales para Entidades Federativas y Municipios	416 - Dirección General de Programación y Presupuesto A	I007	FAM Infraestructura Educativa Básica	2 - Desarrollo Social	5 - Educación	1 - Educación Básica	7 - Fondo de Aportaciones Múltiples	173465
94	2022	4	4	Ciudad de México	Gobierno de la Entidad	33 - Aportaciones Federales para Entidades Federativas y Municipios	416 - Dirección General de Programación y Presupuesto A	I007	FAM Infraestructura Educativa Básica	2 - Desarrollo Social	5 - Educación	1 - Educación Básica	7 - Fondo de Aportaciones Múltiples	173830
95	2022	4	4	Ciudad de México	Gobierno de la Entidad	33 - Aportaciones Federales para Entidades Federativas y Municipios	416 - Dirección General de Programación y Presupuesto A	I007	FAM Infraestructura Educativa Básica	2 - Desarrollo Social	5 - Educación	1 - Educación Básica	7 - Fondo de Aportaciones Múltiples	174147
96	2022	4	4	Ciudad de México	Gobierno de la Entidad	33 - Aportaciones Federales para Entidades Federativas y Municipios	416 - Dirección General de Programación y Presupuesto A	I007	FAM Infraestructura Educativa Básica	2 - Desarrollo Social	5 - Educación	1 - Educación Básica	7 - Fondo de Aportaciones Múltiples	174149

No.	Nombre del Indicador	Definición del Indicador	Método de Cálculo	Nivel del Indicador	Frecuencia de Medición	Unidad de Medida	Tipo	Dimensión del Indicador	Sentido
90	Porcentaje de planteles educativos públicos de tipo básico con proyectos concluidos en la categoría de equipamiento	Mide el número de proyectos concluidos en la categoría de equipamiento de planteles educativos públicos de tipo básico financiados por medio del Fondo de Aportaciones Múltiples Infraestructura Educativa Regular. El equipamiento se refiere a los enseres, artefactos y dispositivos que se colocan y/o instalan en un edificio, habilitándolo para llevar a cabo una función o una labor determinada.	(Número de planteles educativos públicos de tipo básico con proyectos concluidos en la categoría de equipamiento en el periodo t / Total de planteles educativos públicos de tipo básico con proyecto aprobado en el periodo t) x 100	Componente	Trimestral	Porcentaje	Gestión	Eficacia	Ascendente
91	Porcentaje de planteles educativos públicos de tipo básico con proyectos integrales de infraestructura en el Fondo de Aportaciones Múltiples potenciado	Mide el número de planteles educativos públicos de tipo básico con proyectos integrales concluidos financiados por medio del Fondo de Aportaciones Múltiples potenciado. Los proyectos integrales se refieren a la construcción, rehabilitación y/o mantenimiento y equipamiento de escuelas públicas de tipo básico. Para la selección de los planteles educativos públicos de tipo básico que serán beneficiados, se consideró la información recabada por el Censo de Escuelas, Maestros y Alumnos de Educación Básica y Especial de 2013, así como por el Diagnóstico Nacional de la Infraestructura Física Educativa elaborado por el Instituto Nacional de la Infraestructura Física Educativa, con el fin de detectar aquellos con las mayores necesidades de infraestructura.	(Número de planteles educativos públicos de tipo básico con proyectos integrales concluidos en el periodo t / Número de planteles educativos públicos de tipo básico con proyectos integrales aprobados en el periodo t) x 100	Componente	Trimestral	Porcentaje	Gestión	Eficacia	Ascendente
92	Porcentaje de planteles educativos públicos de tipo básico con proyectos concluidos en la categoría de construcción	Mide el número de proyectos en la categoría de construcción concluidos, de planteles educativos públicos de tipo básico financiados por medio del Fondo de Aportaciones Múltiples Infraestructura Educativa Regular. La construcción se refiere al conjunto de actividades efectuadas para edificar, instalar, ampliar o modificar uno o más espacios educativos o parte de ellos, de acuerdo a las Normas y Especificaciones para Estudios, Proyectos, Construcción e Instalaciones emitidas por el Instituto Nacional de la Infraestructura Física Educativa.	(Número de planteles educativos públicos de tipo básico con proyectos concluidos en la categoría de construcción en el periodo t/Total de planteles educativos públicos de tipo básico con proyecto aprobado en el periodo t) x 100	Componente	Trimestral	Porcentaje	Gestión	Eficacia	Ascendente
93	Porcentaje de planteles educativos públicos de tipo básico con proyectos Integrales de infraestructura física en proceso de ejecución a través del Fondo de Aportaciones Múltiples potenciado	Mide el número de planteles educativos públicos de tipo básico con proyectos Integrales de infraestructura física que se están llevando a cabo, financiados por medio del Fondo de Aportaciones Múltiples potenciado. Los proyectos integrales se refieren a la construcción, rehabilitación y/o mantenimiento y equipamiento de escuelas públicas de tipo básico. Para la selección de los planteles educativos públicos de tipo básico que serán beneficiados, se consideró la información recabada por el Censo de Escuelas, Maestros y Alumnos de Educación Básica y Especial de 2013, así como por el Diagnóstico Nacional de la Infraestructura Física Educativa elaborado por el Instituto Nacional de la Infraestructura Física Educativa, con el fin de detectar aquellos con las mayores necesidades de infraestructura.	(Número de planteles educativos públicos de tipo básico con proyectos en proceso de ejecución en las categorías de construcción, rehabilitación y/o mantenimiento y equipamiento en el periodo t/ Total de planteles educativos públicos de tipo básico identificados en el padrón para ser atendidos por el programa en el periodo t) x 100	Actividad	Trimestral	Porcentaje	Gestión	Eficacia	Ascendente
94	Porcentaje de planteles educativos públicos de tipo básico con proyectos en proceso de ejecución en la categoría de equipamiento	Mide el número de proyectos en la categoría de equipamiento que se están llevando a cabo en planteles educativos públicos de tipo básico, financiados por medio de Fondo de Aportaciones Múltiples Infraestructura Educativa Regular. El equipamiento se refiere a los enseres, artefactos y dispositivos que se colocan y/o instalan en un edificio, habilitándolo para llevar a cabo una función o una labor determinada, de acuerdo a las Normas y Especificaciones para Estudios, Proyectos, Construcción e Instalaciones emitidas por el Instituto Nacional de la Infraestructura Física Educativa.	(Número de planteles educativos públicos de tipo básico con proyectos en proceso de ejecución en la categoría de equipamiento en el periodo t / Total de planteles educativos públicos de tipo básico identificados en el padrón para ser atendidos por el programa en el periodo t) x 100	Actividad	Trimestral	Porcentaje	Gestión	Eficacia	Ascendente
95	Porcentaje de alumnos de educación básica que se encuentra en planteles educativos públicos que fueron mejorados en sus condiciones de infraestructura física educativa	Se refiere a los alumnos que son beneficiados de los planteles educativos públicos de tipo básico que fueron mejorados en sus condiciones de infraestructura física educativa necesarias para el desarrollo de las actividades académicas y escolares. Las condiciones adecuadas se refiere al plantel que cumple con la normatividad técnica aplicable en materia de infraestructura física educativa, consultables en https://www.gob.mx/inifed/acciones-y-programas/normatividad-tecnica	(Alumnos de educación básica que fueron beneficiados con el mejoramiento en las condiciones de Infraestructura Física Educativa (INFE) en el año t / Total de alumnos de los planteles educativos públicos de nivel básico en el estado en el año t) X 100	Fin	Anual	Porcentaje	Estratégico	Eficacia	Ascendente
96	Porcentaje de planteles educativos públicos de tipo básico con proyectos en proceso de ejecución en la categoría de construcción	Mide el número de proyectos en la categoría de construcción que se están llevando a cabo en planteles educativos públicos de tipo básico financiados por medio de Fondo de Aportaciones Múltiples Infraestructura Educativa Regular. La construcción se refiere al conjunto de actividades efectuadas para edificar, instalar, ampliar o modificar uno o más planteles educativos públicos o parte de ellos de acuerdo a las Normas y Especificaciones para Estudios, Proyectos, Construcción e Instalaciones emitidas por el Instituto Nacional de la Infraestructura Física Educativa.	(Número de planteles educativos públicos de tipo básico con proyectos en proceso de ejecución en la categoría de construcción en el periodo t / Total de planteles educativos públicos de tipo básico identificados en el padrón para ser atendidos por el programa en el periodo t) x 100	Actividad	Trimestral	Porcentaje	Gestión	Eficacia	Ascendente



No.	Meta programada	Justificación	Detalle	Meta Modificada	Justificación	Detalle	Realizado en el Periodo	Justificación	Detalle	Avance (%)	Flujo
90	0			0	[just1:{ciclo:2022,trim:4,just:Otras causas,usuario:adriancervantest,fecha:10/01/23}]		0			N/D	Validado
91	100			100			100			100	Validado
92	0			0			100			N/D	Validado
93	100			100			100			100	Validado
94	100			100			100			100	Validado
95	0		ESTE INDICADOR NO PUEDE SER MEDIDO POR EL INSTITUTO LOCAL DE LA INFRAESTRUCTURA FÍSICA EDUCATIVA	0		ESTE INDICADOR NO PUEDE SER MEDIDO POR EL INSTITUTO LOCAL DE LA INFRAESTRUCTURA FÍSICA EDUCATIVA	0			N/D	Validado
96	0			0			100			N/D	Validado



No.	Ciclo	Periodo	Trimestre	Entidad Federativa	Municipio	Ramo	Unidad	Programa Presupuestario	Nombre del Programa Presupuestario	Grupo Funcional	Función	Subfunción	Actividad Institucional	Clave del Indicador
97	2022	4	4	Ciudad de México	Gobierno de la Entidad	33 - Aportaciones Federales para Entidades Federativas y Municipios	416 - Dirección General de Programación y Presupuesto A	I007	FAM Infraestructura Educativa Básica	2 - Desarrollo Social	5 - Educación	1 - Educación Básica	7 - Fondo de Aportaciones Múltiples	174778
98	2022	4	4	Ciudad de México	Gobierno de la Entidad	33 - Aportaciones Federales para Entidades Federativas y Municipios	416 - Dirección General de Programación y Presupuesto A	I007	FAM Infraestructura Educativa Básica	2 - Desarrollo Social	5 - Educación	1 - Educación Básica	7 - Fondo de Aportaciones Múltiples	174779
99	2022	4	4	Ciudad de México	Gobierno de la Entidad	33 - Aportaciones Federales para Entidades Federativas y Municipios	416 - Dirección General de Programación y Presupuesto A	I007	FAM Infraestructura Educativa Básica	2 - Desarrollo Social	5 - Educación	1 - Educación Básica	7 - Fondo de Aportaciones Múltiples	174781
100	2022	4	4	Ciudad de México	Gobierno de la Entidad	33 - Aportaciones Federales para Entidades Federativas y Municipios	416 - Dirección General de Programación y Presupuesto A	I007	FAM Infraestructura Educativa Básica	2 - Desarrollo Social	5 - Educación	1 - Educación Básica	7 - Fondo de Aportaciones Múltiples	174785
101	2022	4	4	Ciudad de México	Gobierno de la Entidad	33 - Aportaciones Federales para Entidades Federativas y Municipios	416 - Dirección General de Programación y Presupuesto A	I008	FAM Infraestructura Educativa Media Superior y Superior	2 - Desarrollo Social	5 - Educación	2 - Educación Media Superior	7 - Fondo de Aportaciones Múltiples	172506
102	2022	4	4	Ciudad de México	Gobierno de la Entidad	33 - Aportaciones Federales para Entidades Federativas y Municipios	416 - Dirección General de Programación y Presupuesto A	I008	FAM Infraestructura Educativa Media Superior y Superior	2 - Desarrollo Social	5 - Educación	2 - Educación Media Superior	7 - Fondo de Aportaciones Múltiples	172867

No.	Nombre del Indicador	Definición del Indicador	Método de Cálculo	Nivel del Indicador	Frecuencia de Medición	Unidad de Medida	Tipo	Dimensión del Indicador	Sentido
97	Porcentaje de planteles educativos públicos de tipo básico que cuentan con condiciones adecuadas de infraestructura, atendidos con recursos del Fondo de Aportaciones Múltiples potenciado	Mide el número de planteles educativos públicos de tipo básico mejorados con recursos del FAM potenciado y que se ejecutan en el marco de los Lineamientos para la aplicación de los recursos para la conservación y mantenimiento de proyectos de la Infraestructura Física Educativa en el Programa FAM Potenciado. Las condiciones adecuadas se refiere al plantel que cumple con la normatividad técnica aplicable en materia de infraestructura física educativa, consultables en https://www.gob.mx/inifed/acciones-y-programas/normatividad-tecnica	$(\text{Número de planteles educativos públicos de tipo básico mejorados con recursos del Fondo de Aportaciones Múltiples potenciado en el periodo } t / \text{Total de planteles educativos públicos de tipo básico en el estado}) \times 100$	Propósito	Anual	Porcentaje	Estratégico	Eficacia	Ascendente
98	Porcentaje de planteles educativos públicos de tipo básico que cuentan con condiciones adecuadas de infraestructura, atendidos en su infraestructura con recursos del Fondo de Aportaciones Múltiples	Mide el número de planteles educativos públicos de tipo básico que mejoran su infraestructura al ser atendidos con proyectos de infraestructura que puede ser de construcción, rehabilitación y/o mantenimiento y equipamiento con recursos del Fondo de Aportaciones Múltiples, respecto del total de planteles educativos públicos de tipo básico en el estado. Las condiciones adecuadas se refiere al plantel que cumple con la normatividad técnica aplicable en materia de infraestructura física educativa, consultables en https://www.gob.mx/inifed/acciones-y-programas/normatividad-tecnica .	$(\text{Número de planteles educativos públicos de tipo básico mejorados en su infraestructura con recursos del Fondo de Aportaciones Múltiples en el periodo } t / \text{Total de planteles educativos públicos de tipo básico del estado}) \times 100$	Propósito	Anual	Porcentaje	Estratégico	Eficacia	Ascendente
99	Porcentaje de planteles educativos públicos de tipo básico con proyectos concluidos en la categoría de rehabilitación y/o mantenimiento	Mide el número de proyectos en la categoría de rehabilitación y/o mantenimiento concluidos de planteles educativos públicos de tipo básico financiados por medio del Fondo de Aportaciones Múltiples Infraestructura Educativa Regular. La rehabilitación y/o mantenimiento se refiere a trabajos necesarios para restablecer las condiciones y características originales de resistencia o funcionamiento de un inmueble educativo y/o las operaciones necesarias que se realizan en las construcciones, instalaciones, sistemas, mobiliario y equipo con el fin de sostener y asegurar su buen funcionamiento, de acuerdo a las Normas y Especificaciones para Estudios, Proyectos, Construcción e Instalaciones emitidas por el Instituto Nacional de la Infraestructura Física Educativa.	$(\text{Número de planteles educativos públicos de tipo básico con proyectos concluidos en la categoría de rehabilitación y/o mantenimiento en el periodo } t / \text{Total de planteles educativos públicos de tipo básico con proyecto aprobado en el periodo } t) \times 100$	Componente	Trimestral	Porcentaje	Gestión	Eficacia	Ascendente
100	Porcentaje de planteles educativos públicos de tipo básico con proyectos en proceso de ejecución en la categoría de rehabilitación y/o mantenimiento	Mide el número de proyectos en la categoría de rehabilitación y/o mantenimiento que se están llevando a cabo en planteles educativos públicos de tipo básico financiados por medio de Fondo de Aportaciones Múltiples Infraestructura Educativa Regular. La rehabilitación y/o mantenimiento se refiere a trabajos necesarios para restablecer las condiciones y características originales de resistencia o funcionamiento de un inmueble educativo y/o las operaciones necesarias que se realizan en las construcciones, instalaciones, sistemas, mobiliario y equipo con el fin de sostener y asegurar su buen funcionamiento, de acuerdo a las Normas y Especificaciones para Estudios, Proyectos, Construcción e Instalaciones emitidas por el Instituto Nacional de la Infraestructura Física Educativa.	$(\text{Número de planteles educativos públicos de tipo básico con proyectos en proceso de ejecución en la categoría de rehabilitación y/o mantenimiento en el periodo } t / \text{Total de planteles educativos públicos de tipo básico identificados en el padrón para ser atendidas por el programa en el periodo } t) \times 100$	Actividad	Trimestral	Porcentaje	Gestión	Eficacia	Ascendente
101	Porcentaje de proyectos aprobados de instituciones de educación media superior en la categoría de construcción para ser financiados por el FAM Infraestructura Educativa durante el ejercicio de un año escolar	Mide el número de proyectos aprobados de instituciones de educación media superior en la categoría de construcción para ser financiados por el FAM Infraestructura Educativa sobre el total de proyectos solicitados en la categoría de construcción para educación media superior	$(\text{Número de proyectos aprobados en instituciones de educación media superior en la categoría de construcción para ser financiados por el FAM Infraestructura Educativa} / \text{Total de proyectos solicitados en la categoría de construcción en educación media superior}) \times 100$	Actividad	Anual	Porcentaje	Gestión	Eficacia	Ascendente
102	Porcentaje de proyectos aprobados de instituciones de educación media superior en la categoría de equipamiento para ser financiados por el FAM Infraestructura Educativa durante el ejercicio de un año escolar	Mide el número de proyectos aprobados de instituciones de educación media superior en la categoría de equipamiento para ser financiados por el FAM Infraestructura Educativa sobre el total de proyectos solicitados en la categoría de equipamiento para educación media superior	$(\text{Número de proyectos aprobados en instituciones de educación media superior en la categoría de equipamiento para ser financiados por el FAM Infraestructura Educativa} / \text{Total de proyectos solicitados en la categoría de equipamiento en educación media superior}) \times 100$	Actividad	Anual	Porcentaje	Gestión	Eficacia	Ascendente



No.	Meta programada	Justificación	Detalle	Meta Modificada	Justificación	Detalle	Realizado en el Periodo	Justificación	Detalle	Avance (%)	Flujo
97	100			100			100			100	Validado
98	100			100			100			100	Validado
99	100			100			100			100	Validado
100	100			100			50			50	Validado
101	100			100			0			0	Validado
102	0			0			100			N/D	Validado



No.	Ciclo	Periodo	Trimestre	Entidad Federativa	Municipio	Ramo	Unidad	Programa Presupuestario	Nombre del Programa Presupuestario	Grupo Funcional	Función	Subfunción	Actividad Institucional	Clave del Indicador
103	2022	4	4	Ciudad de México	Gobierno de la Entidad	33 - Aportaciones Federales para Entidades Federativas y Municipios	416 - Dirección General de Programación y Presupuesto A	I008	FAM Infraestructura Educativa Media Superior y Superior	2 - Desarrollo Social	5 - Educación	2 - Educación Media Superior	7 - Fondo de Aportaciones Múltiples	172868
104	2022	4	4	Ciudad de México	Gobierno de la Entidad	33 - Aportaciones Federales para Entidades Federativas y Municipios	416 - Dirección General de Programación y Presupuesto A	I008	FAM Infraestructura Educativa Media Superior y Superior	2 - Desarrollo Social	5 - Educación	2 - Educación Media Superior	7 - Fondo de Aportaciones Múltiples	173171
105	2022	4	4	Ciudad de México	Gobierno de la Entidad	33 - Aportaciones Federales para Entidades Federativas y Municipios	416 - Dirección General de Programación y Presupuesto A	I008	FAM Infraestructura Educativa Media Superior y Superior	2 - Desarrollo Social	5 - Educación	2 - Educación Media Superior	7 - Fondo de Aportaciones Múltiples	173825
106	2022	4	4	Ciudad de México	Gobierno de la Entidad	33 - Aportaciones Federales para Entidades Federativas y Municipios	416 - Dirección General de Programación y Presupuesto A	I008	FAM Infraestructura Educativa Media Superior y Superior	2 - Desarrollo Social	5 - Educación	2 - Educación Media Superior	7 - Fondo de Aportaciones Múltiples	173831
107	2022	4	4	Ciudad de México	Gobierno de la Entidad	33 - Aportaciones Federales para Entidades Federativas y Municipios	416 - Dirección General de Programación y Presupuesto A	I008	FAM Infraestructura Educativa Media Superior y Superior	2 - Desarrollo Social	5 - Educación	2 - Educación Media Superior	7 - Fondo de Aportaciones Múltiples	174460
108	2022	4	4	Ciudad de México	Gobierno de la Entidad	33 - Aportaciones Federales para Entidades Federativas y Municipios	416 - Dirección General de Programación y Presupuesto A	I008	FAM Infraestructura Educativa Media Superior y Superior	2 - Desarrollo Social	5 - Educación	2 - Educación Media Superior	7 - Fondo de Aportaciones Múltiples	174780
109	2022	4	4	Ciudad de México	Gobierno de la Entidad	33 - Aportaciones Federales para Entidades Federativas y Municipios	416 - Dirección General de Programación y Presupuesto A	I008	FAM Infraestructura Educativa Media Superior y Superior	2 - Desarrollo Social	5 - Educación	2 - Educación Media Superior	7 - Fondo de Aportaciones Múltiples	175767
110	2022	4	4	Ciudad de México	Gobierno de la Entidad	33 - Aportaciones Federales para Entidades Federativas y Municipios	416 - Dirección General de Programación y Presupuesto A	I008	FAM Infraestructura Educativa Media Superior y Superior	2 - Desarrollo Social	5 - Educación	2 - Educación Media Superior	7 - Fondo de Aportaciones Múltiples	175769

No.	Nombre del Indicador	Definición del Indicador	Método de Cálculo	Nivel del Indicador	Frecuencia de Medición	Unidad de Medida	Tipo	Dimensión del Indicador	Sentido
103	Porcentaje de proyectos aprobados de instituciones de educación superior en la categoría de rehabilitación y/o mantenimiento para ser financiados por el FAM Infraestructura Educativa	Mide el número de proyectos aprobados de instituciones de educación superior en la categoría de rehabilitación y/o mantenimiento para ser financiados por el FAM Infraestructura Educativa sobre el total de proyectos solicitados en la categoría de rehabilitación y/o mantenimiento para educación superior	(Número de proyectos aprobados en instituciones de educación superior en la categoría de rehabilitación y/o mantenimiento para ser financiados por el FAM Infraestructura Educativa en el año t / Total de proyectos solicitados en la categoría de rehabilitación y/o mantenimiento en educación superior en el año t) X 100	Actividad	Anual	Porcentaje	Gestión	Eficacia	Ascendente
104	Porcentaje de proyectos aprobados de instituciones de educación media superior en la categoría de rehabilitación y/o mantenimiento para ser financiados por el FAM Infraestructura Educativa durante el ejercicio de un año escolar	Mide el número de proyectos aprobados de instituciones de educación media superior en la categoría de rehabilitación y/o mantenimiento para ser financiados por el FAM Infraestructura Educativa sobre el total de proyectos solicitados en la categoría de rehabilitación y/o mantenimiento para educación media superior	(Número de proyectos aprobados en instituciones de educación media superior en la categoría de rehabilitación y/o mantenimiento para ser financiados por el FAM Infraestructura Educativa / Total de proyectos solicitados en la categoría de rehabilitación y/o mantenimiento en educación media superior) X 100	Actividad	Anual	Porcentaje	Gestión	Eficacia	Ascendente
105	Tasa de variación de la matrícula de escuelas de educación media superior	Mide la variación de la matrícula de las escuelas de educación media superior, respecto del año anterior.	((Matrícula de escuelas de educación media superior en el año t / matrícula de escuelas de educación media superior en el año t-1)-1)x 100.	Propósito	Anual	Porcentaje	Estratégico	Eficacia	Ascendente
106	Porcentaje de proyectos aprobados de instituciones de educación superior en la categoría de construcción para ser financiados por el FAM Infraestructura Educativa	Mide el número de proyectos aprobados de instituciones de educación superior en la categoría de construcción para ser financiados por el FAM Infraestructura Educativa sobre el total de proyectos solicitados en la categoría de construcción para educación superior	(Número de proyectos aprobados en instituciones de educación superior en la categoría de construcción para ser financiados por el FAM Infraestructura Educativa / Total de proyectos solicitados en la categoría de construcción en educación superior) X 100	Actividad	Anual	Porcentaje	Gestión	Eficacia	Ascendente
107	Porcentaje de proyectos aprobados de instituciones de educación superior en la categoría de equipamiento para ser financiados por el FAM Infraestructura Educativa	Mide el número de proyectos aprobados de instituciones de educación superior en la categoría de equipamiento para ser financiados por el FAM Infraestructura Educativa sobre el total de proyectos solicitados en la categoría de equipamiento para educación superior	(Número de proyectos aprobados en instituciones de educación superior en la categoría de equipamiento para ser financiados por el FAM Infraestructura Educativa en el año t / Total de proyectos solicitados en la categoría de equipamiento en educación superior en el año t) X 100	Actividad	Anual	Porcentaje	Gestión	Eficacia	Ascendente
108	Porcentaje de escuelas de educación superior que incrementan su matrícula	Mide el número de escuelas de educación superior que son beneficiados con recursos del Fondo de Aportaciones Múltiples (FAM) que incrementan su matrícula, respecto del total de escuelas de educación superior por estado y nacional.	(Número de escuelas de educación superior beneficiados con recursos del Fondo de Aportaciones Múltiples que incrementan su matrícula en el ciclo t / Total de escuelas de educación superior en el año t) x 100. Por Estado y nacional	Propósito	Anual	Porcentaje	Estratégico	Eficacia	Ascendente
109	Porcentaje de escuelas de educación media superior atendidos con proyectos de construcción con recursos del FAM en el estado.	Mide el número de escuelas de educación media superior con recursos del Fondo de Aportaciones Múltiples para la atención de proyectos de construcción, respecto del total de escuelas de educación media superior en el estado.	(Número de escuelas de educación media superior con recursos del Fondo de Aportaciones Múltiples para la atención de proyectos de construcción en el año t / Total de escuelas de educación media superior del estado) x 100	Componente	Anual	Porcentaje	Estratégico	Eficacia	Ascendente
110	Porcentaje de escuelas de educación media superior atendidos con proyectos de equipamiento con recursos del FAM en el estado.	Mide el número de escuelas de educación media superior con recursos del Fondo de Aportaciones Múltiples para la atención de proyectos de equipamiento, respecto del total de escuelas de educación media superior en el estado.	(Número de escuelas de educación media superior con recursos del Fondo de Aportaciones Múltiples para la atención de proyectos de equipamiento en el año t / Total de escuelas de educación media superior del estado) x 100	Componente	Anual	Porcentaje	Estratégico	Eficacia	Ascendente



No.	Meta programada	Justificación	Detalle	Meta Modificada	Justificación	Detalle	Realizado en el Periodo	Justificación	Detalle	Avance (%)	Flujo
103	100			100			100			100	Validado
104	100			100			0			0	Validado
105	0		ESTE INDICADOR NO PUEDE SER CALCULADO POR INSTITUTO LOCAL DE LA INFRAESTRUCTURA FÍSICA EDUCATIVA	0		ESTE INDICADOR NO PUEDE SER CALCULADO POR INSTITUTO LOCAL DE LA INFRAESTRUCTURA FÍSICA EDUCATIVA	0			N/D	Validado
106	100			100			100			100	Validado
107	0			0			0			N/D	Validado
108	0		ESTE INDICADOR NO PUEDE SER CALCULADO POR INSTITUTO LOCAL DE LA INFRAESTRUCTURA FÍSICA EDUCATIVA	0		ESTE INDICADOR NO PUEDE SER CALCULADO POR INSTITUTO LOCAL DE LA INFRAESTRUCTURA FÍSICA EDUCATIVA	0			N/D	Validado
109	100			100			0			0	Validado
110	0			0			0			N/D	Validado



No.	Ciclo	Periodo	Trimestre	Entidad Federativa	Municipio	Ramo	Unidad	Programa Presupuestario	Nombre del Programa Presupuestario	Grupo Funcional	Función	Subfunción	Actividad Institucional	Clave del Indicador
111	2022	4	4	Ciudad de México	Gobierno de la Entidad	33 - Aportaciones Federales para Entidades Federativas y Municipios	416 - Dirección General de Programación y Presupuesto A	I008	FAM Infraestructura Educativa Media Superior y Superior	2 - Desarrollo Social	5 - Educación	2 - Educación Media Superior	7 - Fondo de Aportaciones Múltiples	175771
112	2022	4	4	Ciudad de México	Gobierno de la Entidad	33 - Aportaciones Federales para Entidades Federativas y Municipios	416 - Dirección General de Programación y Presupuesto A	I008	FAM Infraestructura Educativa Media Superior y Superior	2 - Desarrollo Social	5 - Educación	2 - Educación Media Superior	7 - Fondo de Aportaciones Múltiples	175774
113	2022	4	4	Ciudad de México	Gobierno de la Entidad	33 - Aportaciones Federales para Entidades Federativas y Municipios	416 - Dirección General de Programación y Presupuesto A	I008	FAM Infraestructura Educativa Media Superior y Superior	2 - Desarrollo Social	5 - Educación	2 - Educación Media Superior	7 - Fondo de Aportaciones Múltiples	175775
114	2022	4	4	Ciudad de México	Gobierno de la Entidad	33 - Aportaciones Federales para Entidades Federativas y Municipios	416 - Dirección General de Programación y Presupuesto A	I008	FAM Infraestructura Educativa Media Superior y Superior	2 - Desarrollo Social	5 - Educación	2 - Educación Media Superior	7 - Fondo de Aportaciones Múltiples	175776
115	2022	4	4	Ciudad de México	Gobierno de la Entidad	33 - Aportaciones Federales para Entidades Federativas y Municipios	416 - Dirección General de Programación y Presupuesto A	I008	FAM Infraestructura Educativa Media Superior y Superior	2 - Desarrollo Social	5 - Educación	2 - Educación Media Superior	7 - Fondo de Aportaciones Múltiples	175787
116	2022	4	4	Ciudad de México	Gobierno de la Entidad	33 - Aportaciones Federales para Entidades Federativas y Municipios	416 - Dirección General de Programación y Presupuesto A	I008	FAM Infraestructura Educativa Media Superior y Superior	2 - Desarrollo Social	5 - Educación	2 - Educación Media Superior	7 - Fondo de Aportaciones Múltiples	175788
117	2022	4	4	Ciudad de México	Gobierno de la Entidad	33 - Aportaciones Federales para Entidades Federativas y Municipios	416 - Dirección General de Programación y Presupuesto A	I008	FAM Infraestructura Educativa Media Superior y Superior	2 - Desarrollo Social	5 - Educación	2 - Educación Media Superior	7 - Fondo de Aportaciones Múltiples	175791
118	2022	4	4	Ciudad de México	Gobierno de la Entidad	33 - Aportaciones Federales para Entidades Federativas y Municipios	416 - Dirección General de Programación y Presupuesto A	I011	FASP	1 - Gobierno	7 - Asuntos de Orden Público y de Seguridad Interior	4 - Sistema Nacional de Seguridad Pública	9 - Fondo de Aportaciones para la Seguridad Pública de los Estados y del Distrito Federal	171178
119	2022	4	4	Ciudad de México	Gobierno de la Entidad	33 - Aportaciones Federales para Entidades Federativas y Municipios	416 - Dirección General de Programación y Presupuesto A	I011	FASP	1 - Gobierno	7 - Asuntos de Orden Público y de Seguridad Interior	4 - Sistema Nacional de Seguridad Pública	9 - Fondo de Aportaciones para la Seguridad Pública de los Estados y del Distrito Federal	176758

No.	Nombre del Indicador	Definición del Indicador	Método de Cálculo	Nivel del Indicador	Frecuencia de Medición	Unidad de Medida	Tipo	Dimensión del Indicador	Sentido
111	Porcentaje de escuelas de educación media superior atendidos con proyectos de rehabilitación y/o mantenimiento con recursos del FAM en el estado.	Mide el número de escuelas de educación media superior con recursos del Fondo de Aportaciones Múltiples para la atención de proyectos de rehabilitación y/o mantenimiento, respecto del total de escuelas de educación media superior en el estado.	$(\text{Número de escuelas de educación media superior con recursos del Fondo de Aportaciones Múltiples para la atención de proyectos de rehabilitación y/o mantenimiento en el año } t / \text{Total de escuelas de educación media superior del estado}) \times 100$	Componente	Anual	Porcentaje	Estratégico	Eficacia	Ascendente
112	Porcentaje de escuelas de educación superior atendidos con proyectos de construcción con recursos del FAM, durante un año, en el estado.	Mide el número de escuelas de educación superior con recursos del Fondo de Aportaciones Múltiples para la atención de proyectos de construcción, respecto del total de escuelas de educación superior en el estado.	$(\text{Número de escuelas de educación superior con recursos del Fondo de Aportaciones Múltiples para la atención de proyectos de construcción en el periodo } t / \text{Total de escuelas de educación superior del estado}) \times 100$	Componente	Anual	Porcentaje	Estratégico	Eficacia	Ascendente
113	Porcentaje de escuelas de educación superior atendidos con proyectos de equipamiento con recursos del FAM, durante un año, en el estado.	Mide el número de escuelas de educación superior con recursos del Fondo de Aportaciones Múltiples para la atención de proyectos de equipamiento, respecto del total de escuelas de educación superior en el estado.	$(\text{Número de escuelas de educación superior con recursos del Fondo de Aportaciones Múltiples para la atención de proyectos de equipamiento en el periodo } t / \text{Total de escuelas de educación superior del estado}) \times 100$	Componente	Anual	Porcentaje	Estratégico	Eficacia	Ascendente
114	Porcentaje de planteles y/o campus de educación superior atendidos con proyectos de rehabilitación y/o mantenimiento con recursos del FAM, durante un año, en el estado.	Mide el número de planteles y/o escuelas de educación superior con recursos del Fondo de Aportaciones Múltiples para la atención de proyectos de rehabilitación y/o mantenimiento, respecto del total de planteles y/o escuelas de educación superior en el estado.	$(\text{Número de planteles y/o escuelas de educación superior con recursos del Fondo de Aportaciones Múltiples para la atención de proyectos de rehabilitación y/o mantenimiento en el periodo } t / \text{Total de planteles y/o escuelas de educación superior del estado}) \times 100$	Componente	Anual	Porcentaje	Estratégico	Eficacia	Ascendente
115	Porcentaje de recursos radicados a los Institutos Locales de Infraestructura (ILIFE'S), para el Fondo de Aportaciones Múltiples de Educación Media Superior	Porcentaje de recursos radicados a los Institutos Locales de Infraestructura Física Educativa (ILIFE'S) para la operación del Fondo de Aportaciones Múltiples en Educación Media Superior en el año t, respecto del recursos aprobado para el Fondo de Aportaciones Múltiples en el año t para Educación Media Superior.	$(\text{Recursos radicados a los ILIFE'S para la operación del Fondo de Aportaciones Múltiples en Educación Media Superior en el año } t / \text{Recursos aprobados por el Fondo de Aportaciones Múltiples en Educación Media Superior en el año } t) \times 100$	Actividad	Trimestral	Porcentaje	Gestión	Eficacia	Ascendente
116	Porcentaje de escuelas de educación superior que reciben los recursos del FAM en tiempo y forma	Mide el porcentaje de escuelas de educación superior que reciben los recursos del FAM en tiempo y forma con base en la autorización de sus proyectos de infraestructura, por Estado.	$(\text{Número de escuelas de educación superior que reciben los recursos del FAM en tiempo y forma en el trimestre } n, \text{ del año } t / \text{Número de escuelas de educación superior beneficiados por el FAM en el año } t) \times 100, \text{ por Estado.}$	Actividad	Trimestral	Porcentaje	Gestión	Eficacia	Ascendente
117	Porcentaje de informes trimestrales sobre el ejercicio del FAM para escuelas de educación superior entregados en tiempo y forma	Mide el porcentaje de informes trimestrales integrados en tiempo y forma al Sistema de Recursos Federales Transferidos por estado.	$(\text{Número de informes trimestrales integrados en tiempo y forma al Sistema de Recursos Federales Transferidos en el año } t / 4) \times 100, \text{ por estado.}$	Actividad	Trimestral	Porcentaje	Gestión	Eficacia	Ascendente
118	Porcentaje de integrantes del estado de fuerza estatal y municipal que fueron evaluados con recursos FASP en Control de Confianza, aprobados.	Mide el avance alcanzado en la aprobación de los exámenes de Control de Confianza aplicados con recursos federales del FASP a los integrantes del estado de fuerza estatal y municipal, es decir policías preventivos, policías de investigación y custodios.	$(\text{Integrantes del estado de fuerza estatal y municipal aprobados en Control de Confianza con recurso FASP} / \text{integrantes del estado de fuerza estatal y municipal evaluados en control de confianza con recurso FASP}) \times 100$	Componente	Trimestral	Porcentaje	Gestión	Eficacia	Ascendente
119	Porcentaje de integrantes del estado de fuerza estatal y municipal con evaluaciones de Desempeño realizadas con recursos FASP, aprobados.	Mide el avance alcanzado en la aprobación de evaluaciones de Desempeño, con recursos federales del FASP a los integrantes del estado de fuerza estatal y municipal, es decir policías preventivos, policías de investigación y custodios, durante el ejercicio fiscal.	$(\text{Integrantes del estado de fuerza estatal y municipal aprobados en Evaluaciones de Desempeño realizadas con recurso FASP} / \text{Integrantes del estado de fuerza estatal y municipal, evaluados en Desempeño con recurso FASP}) \times 100$	Componente	Trimestral	Porcentaje	Gestión	Eficacia	Ascendente



No.	Meta programada	Justificación	Detalle	Meta Modificada	Justificación	Detalle	Realizado en el Periodo	Justificación	Detalle	Avance (%)	Flujo
111	100			100			100			100	Validado
112	0			0			0			N/D	Validado
113	0			0			0			N/D	Validado
114	0			0			0			N/D	Validado
115	0			0			100			N/D	Validado
116	100			100			0			0	Validado
117	0			0			25			N/D	Validado
118	0	{just1:{ciclo:2022,trim:4,just:Otras causas,usuario:davidaestradao,fecha:06/01/23}}	NO SE CONCERTARON RECURSOS DEL FASP 2022, PARA ESTE INDICADOR.	0	{just1:{ciclo:2022,trim:4,just:Otras causas,usuario:davidaestradao,fecha:06/01/23}}	NO SE CONCERTARON RECURSOS DEL FASP 2022, PARA ESTE INDICADOR.	0	Otras causas	NO SE CONCERTARON RECURSOS DEL FASP 2022 PARA ESTE INDICADOR.	N/D	Validado
119	0	{just1:{ciclo:2022,trim:4,just:Otras causas,usuario:davidaestradao,fecha:06/01/23}}	NO SE CONCERTARON RECURSOS DEL FASP 2022, PARA ESTE INDICADOR.	0	{just1:{ciclo:2022,trim:4,just:Otras causas,usuario:davidaestradao,fecha:06/01/23}}	NO SE CONCERTARON RECURSOS DEL FASP 2022, PARA ESTE INDICADOR.	0	Otras causas	NO SE CONCERTARON RECURSOS DEL FASP 2022 PARA ESTE INDICADOR.	N/D	Validado

No.	Ciclo	Periodo	Trimestre	Entidad Federativa	Municipio	Ramo	Unidad	Programa Presupuestario	Nombre del Programa Presupuestario	Grupo Funcional	Función	Subfunción	Actividad Institucional	Clave del Indicador
120	2022	4	4	Ciudad de México	Gobierno de la Entidad	33 - Aportaciones Federales para Entidades Federativas y Municipios	416 - Dirección General de Programación y Presupuesto A	I011	FASP	1 - Gobierno	7 - Asuntos de Orden Público y de Seguridad Interior	4 - Sistema Nacional de Seguridad Pública	9 - Fondo de Aportaciones para la Seguridad Pública de los Estados y del Distrito Federal	176759
121	2022	4	4	Ciudad de México	Gobierno de la Entidad	33 - Aportaciones Federales para Entidades Federativas y Municipios	416 - Dirección General de Programación y Presupuesto A	I011	FASP	1 - Gobierno	7 - Asuntos de Orden Público y de Seguridad Interior	4 - Sistema Nacional de Seguridad Pública	9 - Fondo de Aportaciones para la Seguridad Pública de los Estados y del Distrito Federal	176760
122	2022	4	4	Ciudad de México	Gobierno de la Entidad	33 - Aportaciones Federales para Entidades Federativas y Municipios	416 - Dirección General de Programación y Presupuesto A	I011	FASP	1 - Gobierno	7 - Asuntos de Orden Público y de Seguridad Interior	4 - Sistema Nacional de Seguridad Pública	9 - Fondo de Aportaciones para la Seguridad Pública de los Estados y del Distrito Federal	176761
123	2022	4	4	Ciudad de México	Gobierno de la Entidad	33 - Aportaciones Federales para Entidades Federativas y Municipios	416 - Dirección General de Programación y Presupuesto A	I011	FASP	1 - Gobierno	7 - Asuntos de Orden Público y de Seguridad Interior	4 - Sistema Nacional de Seguridad Pública	9 - Fondo de Aportaciones para la Seguridad Pública de los Estados y del Distrito Federal	176762
124	2022	4	4	Ciudad de México	Gobierno de la Entidad	33 - Aportaciones Federales para Entidades Federativas y Municipios	416 - Dirección General de Programación y Presupuesto A	I011	FASP	1 - Gobierno	7 - Asuntos de Orden Público y de Seguridad Interior	4 - Sistema Nacional de Seguridad Pública	9 - Fondo de Aportaciones para la Seguridad Pública de los Estados y del Distrito Federal	176763
125	2022	4	4	Ciudad de México	Gobierno de la Entidad	33 - Aportaciones Federales para Entidades Federativas y Municipios	416 - Dirección General de Programación y Presupuesto A	I011	FASP	1 - Gobierno	7 - Asuntos de Orden Público y de Seguridad Interior	4 - Sistema Nacional de Seguridad Pública	9 - Fondo de Aportaciones para la Seguridad Pública de los Estados y del Distrito Federal	176764
126	2022	4	4	Ciudad de México	Gobierno de la Entidad	33 - Aportaciones Federales para Entidades Federativas y Municipios	416 - Dirección General de Programación y Presupuesto A	I011	FASP	1 - Gobierno	7 - Asuntos de Orden Público y de Seguridad Interior	4 - Sistema Nacional de Seguridad Pública	9 - Fondo de Aportaciones para la Seguridad Pública de los Estados y del Distrito Federal	176765
127	2022	4	4	Ciudad de México	Gobierno de la Entidad	33 - Aportaciones Federales para Entidades Federativas y Municipios	416 - Dirección General de Programación y Presupuesto A	I011	FASP	1 - Gobierno	7 - Asuntos de Orden Público y de Seguridad Interior	4 - Sistema Nacional de Seguridad Pública	9 - Fondo de Aportaciones para la Seguridad Pública de los Estados y del Distrito Federal	176766
128	2022	4	4	Ciudad de México	Gobierno de la Entidad	33 - Aportaciones Federales para Entidades Federativas y Municipios	416 - Dirección General de Programación y Presupuesto A	I011	FASP	1 - Gobierno	7 - Asuntos de Orden Público y de Seguridad Interior	4 - Sistema Nacional de Seguridad Pública	9 - Fondo de Aportaciones para la Seguridad Pública de los Estados y del Distrito Federal	176887

No.	Nombre del Indicador	Definición del Indicador	Método de Cálculo	Nivel del Indicador	Frecuencia de Medición	Unidad de Medida	Tipo	Dimensión del Indicador	Sentido
120	Porcentaje de integrantes del estado de fuerza estatal y municipal con evaluaciones de Competencias Básicas realizadas con recursos FASP, aprobados.	Mide el avance alcanzado en la aprobación de evaluaciones de Competencias Básicas con recursos federales del FASP a los integrantes del estado de fuerza estatal y municipal, es decir policías preventivos, policías de investigación y custodios, durante el ejercicio fiscal.	(Integrantes del estado de fuerza estatal y municipal aprobados en Evaluaciones de Competencias Básicas realizadas con recurso FASP/ Integrantes del estado de fuerza estatal y municipal evaluados en Competencias Básicas con recurso FASP) * 100	Componente	Trimestral	Porcentaje	Gestión	Eficacia	Ascendente
121	Porcentaje de integrantes del estado de fuerza estatal y municipal con evaluaciones de Formación Inicial realizadas con recursos FASP, aprobados.	Mide el avance alcanzado en la aprobación de evaluaciones de Formación Inicial con recursos federales del FASP a los integrantes del estado de fuerza estatal y municipal, es decir policías preventivos, policías de investigación y custodios, en el ejercicio fiscal.	(Integrantes del estado de fuerza estatal y municipal aprobados en Formación Inicial realizadas con recurso FASP/ Integrantes del estado de fuerza estatal y municipal evaluados en Formación Inicial con recurso FASP) * 100	Componente	Trimestral	Porcentaje	Gestión	Eficacia	Ascendente
122	Porcentaje de integrantes del estado de fuerza estatal y municipal equipados con uniforme, vestuario o equipo de protección, con recurso federal FASP.	Mide los avances en el equipamiento con uniforme, vestuario o equipo de protección a los integrantes del estado de fuerza estatal y municipal, es decir policías preventivos, policías de investigación y custodios, con recursos federales del FASP durante el ejercicio fiscal.	(Integrantes del estado de fuerza estatal y municipal equipados (uniforme, vestuario o equipo de protección) / Integrantes del estado de fuerza estatal y municipal programados para dotación de equipo con recurso FASP)*100	Componente	Semestral	Porcentaje	Gestión	Eficacia	Ascendente
123	Porcentaje de municipios conectados directamente con Plataforma México para la captura del Informe Policial Homologado, gestionados por la entidad federativa con recurso federal del FASP en el año en curso.	Mide el porcentaje de municipios conectados con Plataforma México como resultado de las gestiones realizadas por la entidad federativa con recursos federales FASP en el ejercicio fiscal, que permita a los municipios registrar el Informe Policial Homologado. La prioridad en la gestión y conexión la establece la entidad federativa en función de las prioridades y características de sus municipios y la necesidad de mantener la conectividad.	(Número de municipios conectados a Plataforma México con recursos FASP / Número de municipios concertados con recurso FASP para conexión en el ejercicio fiscal) *100	Componente	Semestral	Porcentaje	Gestión	Eficacia	Ascendente
124	Porcentaje de aspirantes e integrantes del estado de fuerza estatal y municipal evaluados en Control de Confianza, con recursos FASP.	Mide el avance alcanzado en la realización de evaluaciones con recurso federal FASP a aspirantes e integrantes del estado de fuerza estatal y municipal que necesita evaluación de Control de Confianza.	(Aspirantes e integrantes del estado de fuerza estatal y municipal evaluados en Control de Confianza con recurso FASP / Aspirantes e integrantes del estado de fuerza estatal y municipal programado para evaluación de control de confianza, con recursos FASP) *100	Actividad	Trimestral	Porcentaje	Gestión	Eficacia	Ascendente
125	Porcentaje de integrantes del estado de fuerza estatal y municipal evaluados en Desempeño, con recursos FASP.	Cuantifica el avance alcanzado por la institución de seguridad pública en la aplicación de evaluaciones de desempeño con recurso federal FASP a los integrantes del estado de fuerza estatal y municipal en el ejercicio fiscal, de acuerdo al Programa Rector de Profesionalización.	(Integrantes del estado de fuerza estatal y municipal evaluados en Desempeño con recursos FASP/ Integrantes del estado de fuerza estatal y municipal programados para evaluarse en Desempeño con recursos FASP) *100	Actividad	Trimestral	Porcentaje	Gestión	Eficacia	Ascendente
126	Porcentaje de recursos concertados para la adquisición de equipamiento (uniforme, vestuario o equipo de protección) para la operación policial que se utilizaron para ese fin.	Mide la proporción de recursos federales del FASP concertados para el equipamiento (uniforme, vestuario o equipo de protección) en apoyo de la función policial que fueron destinados para ese fin, sin ser reprogramados durante el ejercicio fiscal.	(Total de recursos pagados en equipamiento (uniforme, vestuario o equipo de protección) / Total de recursos para equipamiento (uniforme, vestuario y equipo de protección) concertados)*100	Actividad	Trimestral	Porcentaje	Gestión	Eficacia	Ascendente
127	Porcentaje de solicitudes de conectividad presentadas por las entidades federativas para enlazar a municipios al Sistema Nacional de Información de Seguridad Pública de Plataforma México.	Mide el porcentaje de solicitudes que tramitan las Instituciones de Seguridad Pública Estatales ante el Centro Nacional de Información del Secretariado Ejecutivo del Sistema Nacional de Seguridad Pública para permitir que las instituciones de sus municipios se conecten al Sistema Nacional de Información de Seguridad Pública de Plataforma México para registrar la información de los Informes Policiales Homologados.	(Solicitudes de conectividad al Sistema Nacional de Información de Seguridad Pública de Plataforma México presentadas / Solicitudes de conectividad al Sistema Nacional de Información de Seguridad Pública de Plataforma México programadas por la Entidad Federativa) *100	Actividad	Trimestral	Porcentaje	Gestión	Eficacia	Ascendente
128	Porcentaje de integrantes del estado de fuerza estatal y municipal evaluados en Competencias Básicas con recursos FASP.	Mide el avance logrado por la institución de seguridad pública estatal en la aplicación de evaluaciones de competencias básicas con recursos federales del FASP a integrantes del estado de fuerza estatal y municipal en el ejercicio fiscal, en apego al Programa Rector de Profesionalización.	(Integrantes del estado de fuerza estatal y municipal Evaluados en Competencias Básicas con recursos FASP / Integrantes del estado de fuerza estatal y municipal programados para evaluarse en Competencias Básicas con recursos FASP) *100	Actividad	Trimestral	Porcentaje	Gestión	Eficacia	Ascendente



No.	Meta programada	Justificación	Detalle	Meta Modificada	Justificación	Detalle	Realizado en el Periodo	Justificación	Detalle	Avance (%)	Flujo
120	0	{just1:{ciclo:2022,trim:4,just:Otras causas,usuario:davidaestradao,fecha:06/01/23}}	NO SE CONCERTARON RECURSOS DEL FASP 2022, PARA ESTE INDICADOR.	0	{just1:{ciclo:2022,trim:4,just:Otras causas,usuario:davidaestradao,fecha:06/01/23}}	NO SE CONCERTARON RECURSOS DEL FASP 2022, PARA ESTE INDICADOR.	0	Otras causas	NO SE CONCERTARON RECURSOS DEL FASP 2022 PARA ESTE INDICADOR.	N/D	Validado
121	0	{just1:{ciclo:2022,trim:4,just:Otras causas,usuario:davidaestradao,fecha:06/01/23}}	NO SE CONCERTARON RECURSOS DEL FASP 2022, PARA ESTE INDICADOR.	0	{just1:{ciclo:2022,trim:4,just:Otras causas,usuario:davidaestradao,fecha:06/01/23}}	NO SE CONCERTARON RECURSOS DEL FASP 2022, PARA ESTE INDICADOR.	0	Otras causas	NO SE CONCERTARON RECURSOS DEL FASP 2022, PARA ESTE INDICADOR.	N/D	Validado
122	100			100			89.75783	Otras causas	Se contemplan Uniformes completos. Se suman metas derivado de las reprogramaciones presentadas ante el Secretariado Ejecutivo del Sistema Nacional de Seguridad Pública.	89.76	Validado
123	0	{just1:{ciclo:2022,trim:4,just:Otras causas,usuario:davidaestradao,fecha:06/01/23}}	NO SE CONCERTARON RECURSOS DEL FASP 2022, PARA ESTE INDICADOR.	0	{just1:{ciclo:2022,trim:4,just:Otras causas,usuario:davidaestradao,fecha:06/01/23}}	NO SE CONCERTARON RECURSOS DEL FASP 2022, PARA ESTE INDICADOR.	0	Otras causas	NO SE CONCERTARON RECURSOS DEL FASP 2022, PARA ESTE INDICADOR.	N/D	Validado
124	0	{just1:{ciclo:2022,trim:4,just:Otras causas,usuario:davidaestradao,fecha:06/01/23}}	NO SE CONCERTARON RECURSOS DEL FASP 2022, PARA ESTE INDICADOR.	0	{just1:{ciclo:2022,trim:4,just:Otras causas,usuario:davidaestradao,fecha:06/01/23}}	NO SE CONCERTARON RECURSOS DEL FASP 2022, PARA ESTE INDICADOR.	0	Otras causas	NO SE CONCERTARON RECURSOS DEL FASP 2022, PARA ESTE INDICADOR.	N/D	Validado
125	0	{just1:{ciclo:2022,trim:4,just:Otras causas,usuario:davidaestradao,fecha:06/01/23}}	NO SE CONCERTARON RECURSOS DEL FASP 2022, PARA ESTE INDICADOR.	0	{just1:{ciclo:2022,trim:4,just:Otras causas,usuario:davidaestradao,fecha:06/01/23}}	NO SE CONCERTARON RECURSOS DEL FASP 2022, PARA ESTE INDICADOR.	0	Otras causas	NO SE CONCERTARON RECURSOS DEL FASP 2022, PARA ESTE INDICADOR.	N/D	Validado
126	100			100			85.15758	Otras causas	La variación en el monto del recurso es derivado de las reprogramaciones realizadas ante el Secretariado Ejecutivo del Sistema Nacional de Seguridad Pública.	85.16	Validado
127	0	{just1:{ciclo:2022,trim:4,just:Otras causas,usuario:davidaestradao,fecha:06/01/23}}	NO SE CONCERTARON RECURSOS DEL FASP 2022, PARA ESTE INDICADOR.	0	{just1:{ciclo:2022,trim:4,just:Otras causas,usuario:davidaestradao,fecha:06/01/23}}	NO SE CONCERTARON RECURSOS DEL FASP 2022, PARA ESTE INDICADOR.	0	Otras causas	NO SE CONCERTARON RECURSOS DEL FASP 2022, PARA ESTE INDICADOR.	N/D	Validado
128	0	{just1:{ciclo:2022,trim:4,just:Otras causas,usuario:davidaestradao,fecha:06/01/23}}	NO SE CONCERTARON RECURSOS DEL FASP 2022, PARA ESTE INDICADOR.	0	{just1:{ciclo:2022,trim:4,just:Otras causas,usuario:davidaestradao,fecha:06/01/23}}	NO SE CONCERTARON RECURSOS DEL FASP 2022, PARA ESTE INDICADOR.	0	Otras causas	NO SE CONCERTARON RECURSOS DEL FASP 2022 PARA ESTE INDICADOR.	N/D	Validado



No.	Ciclo	Periodo	Trimestre	Entidad Federativa	Municipio	Ramo	Unidad	Programa Presupuestario	Nombre del Programa Presupuestario	Grupo Funcional	Función	Subfunción	Actividad Institucional	Clave del Indicador
129	2022	4	4	Ciudad de México	Gobierno de la Entidad	33 - Aportaciones Federales para Entidades Federativas y Municipios	416 - Dirección General de Programación y Presupuesto A	I011	FASP	1 - Gobierno	7 - Asuntos de Orden Público y de Seguridad Interior	4 - Sistema Nacional de Seguridad Pública	9 - Fondo de Aportaciones para la Seguridad Pública de los Estados y del Distrito Federal	176888
130	2022	4	4	Ciudad de México	Gobierno de la Entidad	33 - Aportaciones Federales para Entidades Federativas y Municipios	416 - Dirección General de Programación y Presupuesto A	I002	FASSA	2 - Desarrollo Social	3 - Salud	1 - Prestación de Servicios de Salud a la Comunidad	4 - Fondo de Aportaciones para los Servicios de Salud	169121
131	2022	4	4	Ciudad de México	Gobierno de la Entidad	33 - Aportaciones Federales para Entidades Federativas y Municipios	416 - Dirección General de Programación y Presupuesto A	I002	FASSA	2 - Desarrollo Social	3 - Salud	1 - Prestación de Servicios de Salud a la Comunidad	4 - Fondo de Aportaciones para los Servicios de Salud	170234
132	2022	4	4	Ciudad de México	Gobierno de la Entidad	33 - Aportaciones Federales para Entidades Federativas y Municipios	416 - Dirección General de Programación y Presupuesto A	I002	FASSA	2 - Desarrollo Social	3 - Salud	1 - Prestación de Servicios de Salud a la Comunidad	4 - Fondo de Aportaciones para los Servicios de Salud	170517
133	2022	4	4	Ciudad de México	Gobierno de la Entidad	33 - Aportaciones Federales para Entidades Federativas y Municipios	416 - Dirección General de Programación y Presupuesto A	I002	FASSA	2 - Desarrollo Social	3 - Salud	1 - Prestación de Servicios de Salud a la Comunidad	4 - Fondo de Aportaciones para los Servicios de Salud	170634
134	2022	4	4	Ciudad de México	Gobierno de la Entidad	33 - Aportaciones Federales para Entidades Federativas y Municipios	416 - Dirección General de Programación y Presupuesto A	I002	FASSA	2 - Desarrollo Social	3 - Salud	1 - Prestación de Servicios de Salud a la Comunidad	4 - Fondo de Aportaciones para los Servicios de Salud	170789
135	2022	4	4	Ciudad de México	Gobierno de la Entidad	33 - Aportaciones Federales para Entidades Federativas y Municipios	416 - Dirección General de Programación y Presupuesto A	I002	FASSA	2 - Desarrollo Social	3 - Salud	1 - Prestación de Servicios de Salud a la Comunidad	4 - Fondo de Aportaciones para los Servicios de Salud	170955
136	2022	4	4	Ciudad de México	Gobierno de la Entidad	33 - Aportaciones Federales para Entidades Federativas y Municipios	416 - Dirección General de Programación y Presupuesto A	I002	FASSA	2 - Desarrollo Social	3 - Salud	1 - Prestación de Servicios de Salud a la Comunidad	4 - Fondo de Aportaciones para los Servicios de Salud	171330
137	2022	4	4	Ciudad de México	Gobierno de la Entidad	33 - Aportaciones Federales para Entidades Federativas y Municipios	416 - Dirección General de Programación y Presupuesto A	I013	FONE Servicios Personales	2 - Desarrollo Social	5 - Educación	1 - Educación Básica	3 - Fondo de Aportaciones para la Nómina Educativa y Gasto Operativo	172501

No.	Nombre del Indicador	Definición del Indicador	Método de Cálculo	Nivel del Indicador	Frecuencia de Medición	Unidad de Medida	Tipo	Dimensión del Indicador	Sentido
129	Porcentaje de aspirantes e integrantes del estado de fuerza estatal y municipal evaluados en Formación Inicial con recurso FASP.	Cuantifica el grado de avance alcanzado por la institución de seguridad pública estatal en la aplicación de evaluaciones de Formación Inicial con recursos federales del FASP en el ejercicio fiscal a aspirantes e integrantes del estado de fuerza estatal y municipal en apego al Programa Rector de Profesionalización.	(Aspirantes e integrantes del estado de fuerza estatal y municipal evaluados en Formación Inicial con recursos FASP / Integrantes del estado de fuerza estatal y municipal programados para evaluarse en Formación Inicial con recurso FASP) *100	Actividad	Trimestral	Porcentaje	Gestión	Eficacia	Ascendente
130	Médicos generales y especialistas por cada mil habitantes (población no derechohabiente)	Es el numero promedio de medicos generales y especialistas en contacto con el paciente disponibles en unidades medicas de la secretaria de salud para proporcionar atención a cada mil habitantes (poblacion no derechohabiente), en un año y area geografica determinada. No se incluyen medico pasantes, internos de pregado ni residentes.	Número total de médicos generales y especialistas en contacto con el paciente entre población total por 1,000 para un año y área geográfica determinada	Componente	Anual	Otra	Estratégico	Eficacia	Ascendente
131	Porcentaje de establecimientos que cumplen los requerimientos mínimos de calidad para la prestación de servicios de Salud	Son todos aquellos establecimientos de atención médica pertenecientes a los Servicios Estatales de Salud, que cumplen con los requerimientos mínimos de calidad respecto del universo susceptibles de acreditación http://calidad.salud.gob.mx/site/calidad/acreditacion.html	(Número de establecimientos que cumplen los requerimientos mínimos de calidad para la prestación de servicios de salud / Total de establecimientos de atención médica susceptibles de acreditación pertenecientes a los Servicios Estatales de Salud) * 100	Componente	Anual	Porcentaje	Estratégico	Calidad	Ascendente
132	Porcentaje del gasto total del FASSA destinado a la Prestación de Servicios de Salud a la Comunidad	Porcentaje del gasto del Fondo de Aportaciones para los Servicios de Salud, que destina al Gasto de Prestación de Servicios de Salud a la Comunidad. Este último incluye las campañas para la promoción y prevención de salud y el fomento de la salud pública, tales como la vigilancia epidemiológica, la salud ambiental, el control de vectores y la regulación sanitaria, así como la prestación de servicios de salud por personal no especializado.	(Gasto ejercido en la subfunción de Prestación de Servicios de Salud a la Comunidad /Gasto total del FASSA)*100	Actividad	Semestral	Porcentaje	Gestión	Eficacia	Ascendente
133	Porcentaje de nacidos vivos de madres sin seguridad social atendidas por personal médico	Porcentaje de nacidos vivos de madres sin seguridad social atendidas por personal medico del total de nacidos vivos, de madres sin seguridad social.	(Número de nacidos vivos de madres sin seguridad social atendidas por personal medico / Número total de nacidos vivos de madres sin seguridad social) *100	Propósito	Anual	Porcentaje	Estratégico	Eficacia	Ascendente
134	Razón de Mortalidad Materna de mujeres sin seguridad social.	Es una medida que expresa el riesgo de fallecer que tienen las mujeres durante el embarazo, parto o puerperio con relación a cada 100 mil nacimientos estimados en un año y área geográfica determinados, y en este caso focalizada para mujeres sin seguridad social. Una muerte materna se define como la defunción de una mujer mientras está embarazada o dentro de los 42 días siguientes a la terminación de su embarazo, debido a cualquier causa relacionada con el embarazo o agravada por el mismo, independientemente de la duración y sitio del mismo o su atención, pero no por causas accidentales o incidentales.	[Número de muertes maternas de mujeres sin seguridad social/Número de Nacidos vivos de madres sin seguridad socia]*100,000 por entidad de residencia en un año determinado	Fin	Anual	Otra	Estratégico	Eficacia	Descendente
135	Porcentaje del gasto total del FASSA destinado a la Prestación de Servicios de Salud a la Persona y Generación de Recursos para la Salud	Porcentaje del gasto del FASSA que se destina a las subfunciones: Prestación de Servicios de Salud a la Persona y Generación de Recursos para la Salud. Incluyen: la atención preventiva, diagnóstico, tratamiento, rehabilitación y urgencias. La formación, capacitación de los recursos humanos, investigación para la salud, así como el equipamiento, mantenimiento y rehabilitación de la infraestructura física en salud, en los diferentes niveles de atención.	(Gasto ejercido en las subfunciones de; Prestación de Servicios de Salud a la Persona y de Generación de Recursos para la Salud / Gasto total del FASSA) * 100	Actividad	Semestral	Porcentaje	Gestión	Eficacia	Ascendente
136	Porcentaje de atenciones para la salud programadas con recurso asignado	Mide el porcentaje de atenciones para la salud a las que se les asignó recurso. El listado de atenciones para la salud, internamente llamada Estructuras programáticas de las Entidades Federativas hace referencia a: la promoción, prevención y difusión de la salud; la atención y curación médica de todos los niveles de atención, el abasto de medicamentos e insumos para la salud, la generación de recursos, capacitación, mantenimiento, equipamiento y rehabilitación de infraestructura física en salud, entre otros.	(Atenciones para la salud con recurso asignado / Total de atenciones para la salud) * 100	Actividad	Anual	Porcentaje	Gestión	Eficiencia	Ascendente
137	Tasa de variación de beneficiarios atendidos en centros de trabajo federalizados del nivel primaria en la entidad federativa.	Se refiere a la tasa de variación de beneficiarios atendidos en el periodo actual respecto del periodo anterior, en el nivel educativo, atendidos en centros de trabajo federalizados en la entidad federativa.	[(Matrícula total al inicio de cursos en educación primaria de 6 a 11 años atendida en los servicios educativos federalizados del estado en el año t) / Matrícula total al inicio de cursos en educación primaria de 6 a 11 años atendida en los servicios educativos federalizados del estado en el año t-1) -1] x100	Componente	Anual	Porcentaje	Estratégico	Eficacia	Ascendente



No.	Meta programada	Justificación	Detalle	Meta Modificada	Justificación	Detalle	Realizado en el Periodo	Justificación	Detalle	Avance (%)	Flujo
129	0	{just1:{ciclo:2022,trim:4just:Otras causas,usuario:davidaestradao,fecha:06/01/23}}	NO SE CONCERTARON RECURSOS DEL FASP 2022, PARA ESTE INDICADOR.	0	{just1:{ciclo:2022,trim:4just:Otras causas,usuario:davidaestradao,fecha:06/01/23}}	NO SE CONCERTARON RECURSOS DEL FASP 2022, PARA ESTE INDICADOR.	0	Otras causas	NO SE CONCERTARON RECURSOS DEL FASP 2022, PARA ESTE INDICADOR.	N/D	Validado
130	1.91489	{just1:{ciclo:2022,trim:4just:Otras causas,usuario:juanperez,fecha:10/01/23}}	.	1.91489	{just1:{ciclo:2022,trim:4just:Otras causas,usuario:juanperez,fecha:10/01/23}}	.	1.91566	Programación original deficiente	.	100.04	Validado
131	100	{just1:{ciclo:2022,trim:4just:Otras causas,usuario:juanperez,fecha:10/01/23}}	.	100	{just1:{ciclo:2022,trim:4just:Otras causas,usuario:juanperez,fecha:10/01/23}}	.	100	Programación original deficiente	.	100	Validado
132	23.76145	{just1:{ciclo:2022,trim:4just:Otras causas,usuario:juanperez,fecha:10/01/23}}	.	23.76145	{just1:{ciclo:2022,trim:4just:Otras causas,usuario:juanperez,fecha:10/01/23}}	.	23.76145	Programación original deficiente	.	100	Validado
133	98.52395	{just1:{ciclo:2022,trim:4just:Otras causas,usuario:juanperez,fecha:10/01/23}}	.	98.52395	{just1:{ciclo:2022,trim:4just:Otras causas,usuario:juanperez,fecha:10/01/23}}	.	98.71866	Programación original deficiente	.	100.2	Validado
134	63.08425	{just1:{ciclo:2022,trim:4just:Otras causas,usuario:juanperez,fecha:10/01/23}}	.	63.08425	{just1:{ciclo:2022,trim:4just:Otras causas,usuario:juanperez,fecha:10/01/23}}	.	86.01793	Programación original deficiente	.	73.34	Validado
135	72.17526	{just1:{ciclo:2022,trim:4just:Otras causas,usuario:juanperez,fecha:10/01/23}}	.	72.17526	{just1:{ciclo:2022,trim:4just:Otras causas,usuario:juanperez,fecha:10/01/23}}	.	72.17526	Programación original deficiente	.	100	Validado
136	100	{just1:{ciclo:2022,trim:4just:Otras causas,usuario:juanperez,fecha:10/01/23}}	.	100	{just1:{ciclo:2022,trim:4just:Otras causas,usuario:juanperez,fecha:10/01/23}}	.	100	Programación original deficiente	.	100	Validado
137	0	{just1:{ciclo:2022,trim:4just:Otras causas,usuario:ariadnejopezr,fecha:13/01/23}}	La Ciudad de México no cuenta con Recursos del FONE	0	{just1:{ciclo:2022,trim:4just:Otras causas,usuario:ariadnejopezr,fecha:13/01/23}}	La Ciudad de México no cuenta con Recursos del FONE	0		La Ciudad de México no cuenta con Recursos del FONE.	N/D	Validado



No.	Ciclo	Periodo	Trimestre	Entidad Federativa	Municipio	Ramo	Unidad	Programa Presupuestario	Nombre del Programa Presupuestario	Grupo Funcional	Función	Subfunción	Actividad Institucional	Clave del Indicador
138	2022	4	4	Ciudad de México	Gobierno de la Entidad	33 - Aportaciones Federales para Entidades Federativas y Municipios	416 - Dirección General de Programación y Presupuesto A	I013	FONE Servicios Personales	2 - Desarrollo Social	5 - Educación	1 - Educación Básica	3 - Fondo de Aportaciones para la Nómina Educativa y Gasto Operativo	172503
139	2022	4	4	Ciudad de México	Gobierno de la Entidad	33 - Aportaciones Federales para Entidades Federativas y Municipios	416 - Dirección General de Programación y Presupuesto A	I013	FONE Servicios Personales	2 - Desarrollo Social	5 - Educación	1 - Educación Básica	3 - Fondo de Aportaciones para la Nómina Educativa y Gasto Operativo	172862
140	2022	4	4	Ciudad de México	Gobierno de la Entidad	33 - Aportaciones Federales para Entidades Federativas y Municipios	416 - Dirección General de Programación y Presupuesto A	I013	FONE Servicios Personales	2 - Desarrollo Social	5 - Educación	1 - Educación Básica	3 - Fondo de Aportaciones para la Nómina Educativa y Gasto Operativo	173170
141	2022	4	4	Ciudad de México	Gobierno de la Entidad	33 - Aportaciones Federales para Entidades Federativas y Municipios	416 - Dirección General de Programación y Presupuesto A	I013	FONE Servicios Personales	2 - Desarrollo Social	5 - Educación	1 - Educación Básica	3 - Fondo de Aportaciones para la Nómina Educativa y Gasto Operativo	173172
142	2022	4	4	Ciudad de México	Gobierno de la Entidad	33 - Aportaciones Federales para Entidades Federativas y Municipios	416 - Dirección General de Programación y Presupuesto A	I013	FONE Servicios Personales	2 - Desarrollo Social	5 - Educación	1 - Educación Básica	3 - Fondo de Aportaciones para la Nómina Educativa y Gasto Operativo	173457
143	2022	4	4	Ciudad de México	Gobierno de la Entidad	33 - Aportaciones Federales para Entidades Federativas y Municipios	416 - Dirección General de Programación y Presupuesto A	I013	FONE Servicios Personales	2 - Desarrollo Social	5 - Educación	1 - Educación Básica	3 - Fondo de Aportaciones para la Nómina Educativa y Gasto Operativo	173461
144	2022	4	4	Ciudad de México	Gobierno de la Entidad	33 - Aportaciones Federales para Entidades Federativas y Municipios	416 - Dirección General de Programación y Presupuesto A	I013	FONE Servicios Personales	2 - Desarrollo Social	5 - Educación	1 - Educación Básica	3 - Fondo de Aportaciones para la Nómina Educativa y Gasto Operativo	173469
145	2022	4	4	Ciudad de México	Gobierno de la Entidad	33 - Aportaciones Federales para Entidades Federativas y Municipios	416 - Dirección General de Programación y Presupuesto A	I013	FONE Servicios Personales	2 - Desarrollo Social	5 - Educación	1 - Educación Básica	3 - Fondo de Aportaciones para la Nómina Educativa y Gasto Operativo	174150
146	2022	4	4	Ciudad de México	Gobierno de la Entidad	33 - Aportaciones Federales para Entidades Federativas y Municipios	416 - Dirección General de Programación y Presupuesto A	I013	FONE Servicios Personales	2 - Desarrollo Social	5 - Educación	1 - Educación Básica	3 - Fondo de Aportaciones para la Nómina Educativa y Gasto Operativo	174456
147	2022	4	4	Ciudad de México	Gobierno de la Entidad	33 - Aportaciones Federales para Entidades Federativas y Municipios	416 - Dirección General de Programación y Presupuesto A	I013	FONE Servicios Personales	2 - Desarrollo Social	5 - Educación	1 - Educación Básica	3 - Fondo de Aportaciones para la Nómina Educativa y Gasto Operativo	174782
148	2022	4	4	Ciudad de México	Gobierno de la Entidad	33 - Aportaciones Federales para Entidades Federativas y Municipios	416 - Dirección General de Programación y Presupuesto A	I013	FONE Servicios Personales	2 - Desarrollo Social	5 - Educación	1 - Educación Básica	3 - Fondo de Aportaciones para la Nómina Educativa y Gasto Operativo	176960
149	2022	4	4	Ciudad de México	Gobierno de la Entidad	33 - Aportaciones Federales para Entidades Federativas y Municipios	416 - Dirección General de Programación y Presupuesto A	I013	FONE Servicios Personales	2 - Desarrollo Social	5 - Educación	1 - Educación Básica	3 - Fondo de Aportaciones para la Nómina Educativa y Gasto Operativo	176961

No.	Nombre del Indicador	Definición del Indicador	Método de Cálculo	Nivel del Indicador	Frecuencia de Medición	Unidad de Medida	Tipo	Dimensión del Indicador	Sentido
138	Tasa bruta de escolarización del nivel preescolar en la entidad federativa en centros de trabajo federalizados.	Número total de alumnos en preescolar al inicio del ciclo escolar, por cada cien del grupo de población con la edad reglamentaria para cursar ese nivel. Muestra la cobertura del nivel preescolar en la población en edad de demandar el servicio, atendidos en centros de trabajo federalizados en la entidad federativa.	$(\text{Matrícula total en educación preescolar atendida en centros de trabajo federalizados del estado en el año } t / \text{Población de 3 a 5 años en el estado en el año } t) \times 100$	Fin	Anual	Porcentaje	Estratégico	Eficacia	Ascendente
139	Tasa bruta de escolarización del nivel primaria en la entidad federativa en centros de trabajo federalizados.	Número total de alumnos en primaria al inicio del ciclo escolar, por cada cien del grupo de población con la edad reglamentaria para cursar ese nivel. Muestra la cobertura del nivel primaria en la población en edad de demandar el servicio, atendidos en centros de trabajo federalizados en la entidad federativa.	$(\text{Matrícula total en educación primaria atendida en centros de trabajo federalizados del estado en el año } t / \text{Población de 6 a 11 años en el estado en el año } t) \times 100$	Fin	Anual	Porcentaje	Estratégico	Eficacia	Ascendente
140	Tasa de variación de beneficiarios atendidos en centros de trabajo federalizados del nivel preescolar en la entidad federativa.	Se refiere a la tasa de variación de beneficiarios atendidos en el periodo actual respecto del periodo anterior, en el nivel educativo, atendidos en centros de trabajo federalizados en la entidad federativa.	$[(\text{Matrícula total al inicio de cursos en educación preescolar de 3 a 5 años atendida en los servicios educativos federalizados del estado en el año } t / \text{Matrícula total al inicio de cursos en educación preescolar de 3 a 5 años atendida en los servicios educativos federalizados del estado en el año } t-1) - 1] \times 100$	Componente	Anual	Porcentaje	Estratégico	Eficacia	Ascendente
141	Porcentaje de alumnos matriculados en educación primaria atendidos en centros de trabajo federalizados.	Mide la porción de la matrícula de primaria que es atendida por la entidad federativa en escuelas (centros de trabajo) federalizadas, se incluyen los sostenimientos federal y federal transferido. Este indicador es una aproximación para medir la cobertura de las plazas federales en la atención a los alumnos.	$(\text{Alumnos matriculados atendidos en centros de trabajo federalizado en nivel primaria en el año } t / \text{Total de alumnos matriculados en el nivel primaria atendidos por la entidad federativa en el año } t) \times 100$	Actividad	Anual	Porcentaje	Gestión	Eficacia	Ascendente
142	Tasa de variación de beneficiarios atendidos en centros de trabajo federalizados del nivel secundaria en la entidad federativa.	Se refiere a la tasa de variación de beneficiarios atendidos en el periodo actual respecto del periodo anterior, en el nivel educativo, atendidos en centros de trabajo federalizados en la entidad federativa.	$[(\text{Matrícula total al inicio de cursos en educación secundaria de 12 a 14 años atendida en los servicios educativos federalizados en el estado en el año } t / \text{Matrícula total al inicio de cursos en educación secundaria de 12 a 14 años atendida en los servicios educativos federalizados en el estado en el año } t-1) - 1] \times 100$	Componente	Anual	Porcentaje	Estratégico	Eficacia	Ascendente
143	Eficiencia terminal en educación primaria	Mide el porcentaje de alumnos que concluyen oportunamente un nivel educativo de acuerdo al número de años programados. Describe la proporción de una cohorte que concluye el nivel educativo en el tiempo establecido. Por lo tanto, el denominador debe reportar los alumnos de nuevo ingreso a primer grado del nivel educativo que se registraron hace t-1 ciclos escolares, siendo t la duración del ciclo educativo en cuestión.	$(\text{Número de alumnos egresados de la educación primaria en el ciclo escolar } t / \text{Alumnos de nuevo ingreso a primer grado de primaria en el ciclo escolar } t-5) \times 100$	Propósito	Anual	Porcentaje	Estratégico	Eficacia	Ascendente
144	Porcentaje de alumnos matriculados en educación secundaria atendidos en centros de trabajo federalizados.	Mide la porción de la matrícula de secundaria que es atendida por la entidad federativa en escuelas (centros de trabajo) federalizadas, se incluyen los sostenimientos federal y federal transferido. Este indicador es una aproximación para medir la cobertura de las plazas federales en la atención a los alumnos.	$(\text{Alumnos matriculados atendidos en centros de trabajo federalizado en nivel secundaria en el año } t / \text{Total de alumnos matriculados en el nivel secundaria atendidos por la entidad federativa en el año } t) \times 100$	Actividad	Anual	Porcentaje	Gestión	Eficacia	Ascendente
145	Porcentaje de alumnos matriculados en educación preescolar atendidos en centros de trabajo federalizados.	Mide la porción de la matrícula de preescolar que es atendida por la entidad federativa en escuelas (centros de trabajo) federalizadas, se incluyen los sostenimientos federal y federal transferido. Este indicador es una aproximación para medir la cobertura de las plazas federales en la atención a los alumnos.	$(\text{Alumnos matriculados atendidos en centros de trabajo federalizado en nivel preescolar en el año } t / \text{Total de alumnos matriculados en el nivel preescolar atendidos por la entidad federativa en el año } t) \times 100$	Actividad	Anual	Porcentaje	Gestión	Eficacia	Ascendente
146	Eficiencia terminal en educación secundaria	Mide el porcentaje de alumnos que concluyen oportunamente un nivel educativo de acuerdo al número de años programados. Describe la proporción de una cohorte que concluye el nivel educativo en el tiempo establecido. Por lo tanto, el denominador debe reportar los alumnos de nuevo ingreso a primer grado del nivel educativo que se registraron hace t-1 ciclos escolares, siendo t la duración del ciclo educativo en cuestión.	$(\text{Número de alumnos egresados de la educación secundaria en el ciclo escolar } t / \text{Alumnos de nuevo ingreso a primer grado de secundaria en el ciclo escolar } t-2) \times 100$	Propósito	Anual	Porcentaje	Estratégico	Eficacia	Ascendente
147	Tasa bruta de escolarización del nivel secundaria en la entidad federativa en centros de trabajo federalizados.	Número total de alumnos en secundaria al inicio del ciclo escolar, por cada cien del grupo de población con la edad reglamentaria para cursar ese nivel. Muestra la cobertura del nivel secundaria en la población en edad de demandar el servicio, atendidos en centros de trabajo federalizados en la entidad federativa.	$(\text{Matrícula total en educación secundaria atendida en centros de trabajo federalizados del estado en el año } t / \text{Población de 12 a 14 años en el estado en el año } t) \times 100$	Fin	Anual	Porcentaje	Estratégico	Eficacia	Ascendente
148	Porcentaje de abandono escolar del nivel primaria en la entidad federativa, en centros de trabajo federalizados.	Número de alumnos que dejan la escuela de un ciclo escolar a otro, por cada cien alumnos que se matricularon al inicio de cursos en el nivel primaria, en centros de trabajo federalizados.	$(((\text{Matrícula total en educación primaria en el ciclo escolar } t - \text{Alumnos Egresados de primaria en el ciclo escolar } t) - (\text{Matrícula total en educación primaria en el ciclo escolar } t+1 - \text{Alumnos Nuevo Ingreso a 1o de primaria en el ciclo escolar } t+1)) / \text{Matrícula total en educación primaria en el ciclo escolar } t) \times 100$	Fin	Anual	Porcentaje	Estratégico	Eficacia	Descendente
149	Porcentaje de abandono escolar del nivel secundaria en la entidad federativa, en centros de trabajo federalizados.	Número de alumnos que dejan la escuela de un ciclo escolar a otro, por cada cien alumnos que se matricularon al inicio de cursos en el nivel secundaria, en centros de trabajo federalizados.	$(((\text{Matrícula total en educación secundaria en el ciclo escolar } t - \text{Alumnos Egresados de secundaria en el ciclo escolar } t) - (\text{Matrícula total en educación secundaria en el ciclo escolar } t+1 - \text{Alumnos Nuevo Ingreso a 1o de secundaria en el ciclo escolar } t+1)) / \text{Matrícula total en educación secundaria en el ciclo escolar } t) \times 100$	Fin	Anual	Porcentaje	Estratégico	Eficacia	Descendente



No.	Ciclo	Periodo	Trimestre	Entidad Federativa	Municipio	Ramo	Unidad	Programa Presupuestario	Nombre del Programa Presupuestario	Grupo Funcional	Función	Subfunción	Actividad Institucional	Clave del Indicador
150	2022	4	4	Ciudad de México	Álvaro Obregón	33 - Aportaciones Federales para Entidades Federativas y Municipios	416 - Dirección General de Programación y Presupuesto A	I005	FORTAMUN	2 - Desarrollo Social	2 - Vivienda y Servicios a la Comunidad	7 - Desarrollo Regional	6 - Fondo de Aportaciones para el Fortalecimiento de los Municipios y de las Demarcaciones Territoriales del Distrito Federal	173169
151	2022	4	4	Ciudad de México	Álvaro Obregón	33 - Aportaciones Federales para Entidades Federativas y Municipios	416 - Dirección General de Programación y Presupuesto A	I005	FORTAMUN	2 - Desarrollo Social	2 - Vivienda y Servicios a la Comunidad	7 - Desarrollo Regional	6 - Fondo de Aportaciones para el Fortalecimiento de los Municipios y de las Demarcaciones Territoriales del Distrito Federal	174145
152	2022	4	4	Ciudad de México	Álvaro Obregón	33 - Aportaciones Federales para Entidades Federativas y Municipios	416 - Dirección General de Programación y Presupuesto A	I005	FORTAMUN	2 - Desarrollo Social	2 - Vivienda y Servicios a la Comunidad	7 - Desarrollo Regional	6 - Fondo de Aportaciones para el Fortalecimiento de los Municipios y de las Demarcaciones Territoriales del Distrito Federal	174452
153	2022	4	4	Ciudad de México	Álvaro Obregón	33 - Aportaciones Federales para Entidades Federativas y Municipios	416 - Dirección General de Programación y Presupuesto A	I005	FORTAMUN	2 - Desarrollo Social	2 - Vivienda y Servicios a la Comunidad	7 - Desarrollo Regional	6 - Fondo de Aportaciones para el Fortalecimiento de los Municipios y de las Demarcaciones Territoriales del Distrito Federal	174458
154	2022	4	4	Ciudad de México	Álvaro Obregón	33 - Aportaciones Federales para Entidades Federativas y Municipios	416 - Dirección General de Programación y Presupuesto A	I005	FORTAMUN	2 - Desarrollo Social	2 - Vivienda y Servicios a la Comunidad	7 - Desarrollo Regional	6 - Fondo de Aportaciones para el Fortalecimiento de los Municipios y de las Demarcaciones Territoriales del Distrito Federal	174459
155	2022	4	4	Ciudad de México	Azcapotzalco	33 - Aportaciones Federales para Entidades Federativas y Municipios	416 - Dirección General de Programación y Presupuesto A	I005	FORTAMUN	2 - Desarrollo Social	2 - Vivienda y Servicios a la Comunidad	7 - Desarrollo Regional	6 - Fondo de Aportaciones para el Fortalecimiento de los Municipios y de las Demarcaciones Territoriales del Distrito Federal	173169



No.	Nombre del Indicador	Definición del Indicador	Método de Cálculo	Nivel del Indicador	Frecuencia de Medición	Unidad de Medida	Tipo	Dimensión del Indicador	Sentido
150	Tasa de variación del ingreso disponible del municipio o demarcación territorial de la Ciudad de México	Este indicador muestra la variación del ingreso disponible municipal o demarcación territorial de la Ciudad de México del ejercicio fiscal actual respecto del ingreso disponible municipal o demarcación territorial de la Ciudad de México del ejercicio fiscal inmediato anterior. Los ingresos disponibles se refiere al Ingreso de Libre Disposición, según lo señalado en la Ley de Disciplina Financiera de las Entidades Federativas y los Municipios, y está compuesto por los Ingresos locales y las participaciones federales, así como los recursos que, en su caso, reciban del Fondo de Estabilización de los Ingresos de las Entidades Federativas en los términos del artículo 19 de la Ley Federal de Presupuesto y Responsabilidad Hacendaria y cualquier otro recurso que no esté destinado a un fin específico. Excluye Transferencias Federales Etiquetadas e Ingresos Derivados de Financiamientos.	$[(\text{Ingreso disponible municipal o de la demarcación territorial de la Ciudad de México en el año } t / \text{ Ingreso disponible municipal o de la demarcación territorial de la Ciudad de México del año } t-1) - 1] * 100$	Propósito	Anual	Porcentaje	Estratégico	Eficiencia	Ascendente
151	Índice en el Ejercicio de Recursos	Del monto anual aprobado de FORTAMUN al municipio o demarcación territorial de la Ciudad de México, este indicador muestra el porcentaje de recursos ejercidos por el municipio o demarcación territorial de la Ciudad de México acumulados al periodo que se reporta.	$(\text{Gasto ejercido del FORTAMUN por el municipio o demarcación territorial} / \text{Monto anual aprobado del FORTAMUN al municipio o demarcación territorial}) * 100$	Actividad	Trimestral	Porcentaje	Gestión	Eficacia	Ascendente
152	Índice de Dependencia Financiera	Del total de los ingresos propios registrados por el municipio o demarcación territorial de la Ciudad de México, este indicador mostrará la razón en relación con los recursos del FORTAMUN. Los ingresos propios incluyen: impuestos por predial, nóminas y otros impuestos, así como otros ingresos como derechos, productos y aprovechamientos. Este indicador busca conocer la dependencia municipal a los recursos federales ministrados a través del FORTAMUN, comparándolos con los ingresos recibidos a partir de una política recaudatoria municipal activa para fortalecer sus ingresos disponibles y expandir el gasto público para beneficio de sus habitantes.	$(\text{Recursos ministrados del FORTAMUN al municipio o demarcación territorial} / \text{Ingresos propios registrados por el municipio o demarcación territorial de la Ciudad de México})$	Propósito	Semestral	Otra	Estratégico	Eficacia	Descendente
153	Índice de Aplicación Prioritaria de Recursos	Mide la aplicación prioritaria de recursos del fondo, conforme a lo dispuesto en la Ley de Coordinación Fiscal (LCF) y de acuerdo con el gasto que representa mayores beneficios para la población, basándose en la expectativa de registrar un incremento en el gasto para los destinos prioritarios establecidos en la LCF y requerimientos relevantes identificados por los municipios. El Gasto Ejercido en Obligaciones Financieras incluye servicio de la deuda (amortización más intereses) y gasto devengado no pagado, corriente o de capital, y servicios personales de áreas prioritarias en los sectores de educación, salud y seguridad pública: maestros, médicos, paramédicos, enfermeras y policías (se refiere a los sueldos pagados). Los montos correspondientes a las dos variables son acumulados al periodo que se reporta	$((\text{Gasto ejercido en Obligaciones Financieras} + \text{Gasto ejercido en Pago por Derechos de Agua} + \text{Gasto ejercido en Seguridad Pública} + \text{Gasto ejercido en Inversión}) / (\text{Gasto total ejercido del FORTAMUN})) * 100$	Componente	Anual	Porcentaje	Estratégico	Eficacia	Ascendente
154	Porcentaje de recursos FORTAMUN recibidos por municipios y demarcaciones territoriales de la Ciudad de México	Del monto anual aprobado de FORTAMUN al municipio o demarcación territorial de la Ciudad de México, este indicador muestra el porcentaje de recursos transferidos al municipio o demarcación territorial de la Ciudad de México acumulados al periodo que se reporta.	$(\text{Recursos transferidos del FORTAMUN al municipio o demarcación territorial de la Ciudad de México} / \text{Monto anual aprobado del FORTAMUN en el municipio o demarcación territorial de la Ciudad de México}) * 100$	Componente	Trimestral	Porcentaje	Gestión	Eficacia	Ascendente
155	Tasa de variación del ingreso disponible del municipio o demarcación territorial de la Ciudad de México	Este indicador muestra la variación del ingreso disponible municipal o demarcación territorial de la Ciudad de México del ejercicio fiscal actual respecto del ingreso disponible municipal o demarcación territorial de la Ciudad de México del ejercicio fiscal inmediato anterior. Los ingresos disponibles se refiere al Ingreso de Libre Disposición, según lo señalado en la Ley de Disciplina Financiera de las Entidades Federativas y los Municipios, y está compuesto por los Ingresos locales y las participaciones federales, así como los recursos que, en su caso, reciban del Fondo de Estabilización de los Ingresos de las Entidades Federativas en los términos del artículo 19 de la Ley Federal de Presupuesto y Responsabilidad Hacendaria y cualquier otro recurso que no esté destinado a un fin específico. Excluye Transferencias Federales Etiquetadas e Ingresos Derivados de Financiamientos.	$[(\text{Ingreso disponible municipal o de la demarcación territorial de la Ciudad de México en el año } t / \text{ Ingreso disponible municipal o de la demarcación territorial de la Ciudad de México del año } t-1) - 1] * 100$	Propósito	Anual	Porcentaje	Estratégico	Eficiencia	Ascendente



No.	Meta programada	Justificación	Detalle	Meta Modificada	Justificación	Detalle	Realizado en el Periodo	Justificación	Detalle	Avance (%)	Flujo
150	9.051			9.051			.38956			4.3	Validado
151	100			100			90.80211			90.8	Validado
152	.26367			.26367			.26224			100.55	Validado
153	56.66824			56.66824			53.86615			95.06	Validado
154	100			100			100			100	Validado
155	16.36312			16.36312			16.36312			100	Validado



No.	Ciclo	Periodo	Trimestre	Entidad Federativa	Municipio	Ramo	Unidad	Programa Presupuestario	Nombre del Programa Presupuestario	Grupo Funcional	Función	Subfunción	Actividad Institucional	Clave del Indicador
156	2022	4	4	Ciudad de México	Azcapotzalco	33 - Aportaciones Federales para Entidades Federativas y Municipios	416 - Dirección General de Programación y Presupuesto A	I005	FORTAMUN	2 - Desarrollo Social	2 - Vivienda y Servicios a la Comunidad	7 - Desarrollo Regional	6 - Fondo de Aportaciones para el Fortalecimiento de los Municipios y de las Demarcaciones Territoriales del Distrito Federal	174145
157	2022	4	4	Ciudad de México	Azcapotzalco	33 - Aportaciones Federales para Entidades Federativas y Municipios	416 - Dirección General de Programación y Presupuesto A	I005	FORTAMUN	2 - Desarrollo Social	2 - Vivienda y Servicios a la Comunidad	7 - Desarrollo Regional	6 - Fondo de Aportaciones para el Fortalecimiento de los Municipios y de las Demarcaciones Territoriales del Distrito Federal	174452
158	2022	4	4	Ciudad de México	Azcapotzalco	33 - Aportaciones Federales para Entidades Federativas y Municipios	416 - Dirección General de Programación y Presupuesto A	I005	FORTAMUN	2 - Desarrollo Social	2 - Vivienda y Servicios a la Comunidad	7 - Desarrollo Regional	6 - Fondo de Aportaciones para el Fortalecimiento de los Municipios y de las Demarcaciones Territoriales del Distrito Federal	174458
159	2022	4	4	Ciudad de México	Azcapotzalco	33 - Aportaciones Federales para Entidades Federativas y Municipios	416 - Dirección General de Programación y Presupuesto A	I005	FORTAMUN	2 - Desarrollo Social	2 - Vivienda y Servicios a la Comunidad	7 - Desarrollo Regional	6 - Fondo de Aportaciones para el Fortalecimiento de los Municipios y de las Demarcaciones Territoriales del Distrito Federal	174459
160	2022	4	4	Ciudad de México	Benito Juárez	33 - Aportaciones Federales para Entidades Federativas y Municipios	416 - Dirección General de Programación y Presupuesto A	I005	FORTAMUN	2 - Desarrollo Social	2 - Vivienda y Servicios a la Comunidad	7 - Desarrollo Regional	6 - Fondo de Aportaciones para el Fortalecimiento de los Municipios y de las Demarcaciones Territoriales del Distrito Federal	173169
161	2022	4	4	Ciudad de México	Benito Juárez	33 - Aportaciones Federales para Entidades Federativas y Municipios	416 - Dirección General de Programación y Presupuesto A	I005	FORTAMUN	2 - Desarrollo Social	2 - Vivienda y Servicios a la Comunidad	7 - Desarrollo Regional	6 - Fondo de Aportaciones para el Fortalecimiento de los Municipios y de las Demarcaciones Territoriales del Distrito Federal	174145

No.	Nombre del Indicador	Definición del Indicador	Método de Cálculo	Nivel del Indicador	Frecuencia de Medición	Unidad de Medida	Tipo	Dimensión del Indicador	Sentido
156	Índice en el Ejercicio de Recursos	Del monto anual aprobado de FORTAMUN al municipio o demarcación territorial de la Ciudad de México, este indicador muestra el porcentaje de recursos ejercidos por el municipio o demarcación territorial de la Ciudad de México acumulados al periodo que se reporta.	$(\text{Gasto ejercido del FORTAMUN por el municipio o demarcación territorial} / \text{Monto anual aprobado del FORTAMUN al municipio o demarcación territorial}) * 100$	Actividad	Trimestral	Porcentaje	Gestión	Eficacia	Ascendente
157	Índice de Dependencia Financiera	Del total de los ingresos propios registrados por el municipio o demarcación territorial de la Ciudad de México, este indicador mostrará la razón en relación con los recursos del FORTAMUN. Los ingresos propios incluyen: impuestos por predial, nóminas y otros impuestos, así como otros ingresos como derechos, productos y aprovechamientos. Este indicador busca conocer la dependencia municipal a los recursos federales ministrados a través del FORTAMUN, comparándolos con los ingresos recibidos a partir de una política recaudatoria municipal activa para fortalecer sus ingresos disponibles y expandir el gasto público para beneficio de sus habitantes.	$(\text{Recursos ministrados del FORTAMUN al municipio o demarcación territorial} / \text{Ingresos propios registrados por el municipio o demarcación territorial de la Ciudad de México})$	Propósito	Semestral	Otra	Estratégico	Eficacia	Descendente
158	Índice de Aplicación Prioritaria de Recursos	Mide la aplicación prioritaria de recursos del fondo, conforme a lo dispuesto en la Ley de Coordinación Fiscal (LCF) y de acuerdo con el gasto que representa mayores beneficios para la población, basándose en la expectativa de registrar un incremento en el gasto para los destinos prioritarios establecidos en la LCF y requerimientos relevantes identificados por los municipios. El Gasto Ejercido en Obligaciones Financieras incluye servicio de la deuda (amortización más intereses) y gasto devengado no pagado, corriente o de capital, y servicios personales de áreas prioritarias en los sectores de educación, salud y seguridad pública: maestros, médicos, paramédicos, enfermeras y policías (se refiere a los sueldos pagados). Los montos correspondientes a las dos variables son acumulados al periodo que se reporta	$((\text{Gasto ejercido en Obligaciones Financieras} + \text{Gasto ejercido en Pago por Derechos de Agua} + \text{Gasto ejercido en Seguridad Pública} + \text{Gasto ejercido en Inversión}) / (\text{Gasto total ejercido del FORTAMUN})) * 100$	Componente	Anual	Porcentaje	Estratégico	Eficacia	Ascendente
159	Porcentaje de recursos FORTAMUN recibidos por municipios y demarcaciones territoriales de la Ciudad de México	Del monto anual aprobado de FORTAMUN al municipio o demarcación territorial de la Ciudad de México, este indicador muestra el porcentaje de recursos transferidos al municipio o demarcación territorial de la Ciudad de México acumulados al periodo que se reporta.	$(\text{Recursos transferidos del FORTAMUN al municipio o demarcación territorial de la Ciudad de México} / \text{Monto anual aprobado del FORTAMUN en el municipio o demarcación territorial de la Ciudad de México}) * 100$	Componente	Trimestral	Porcentaje	Gestión	Eficacia	Ascendente
160	Tasa de variación del ingreso disponible del municipio o demarcación territorial de la Ciudad de México	Este indicador muestra la variación del ingreso disponible municipal o demarcación territorial de la Ciudad de México del ejercicio fiscal actual respecto del ingreso disponible municipal o demarcación territorial de la Ciudad de México del ejercicio fiscal inmediato anterior. Los ingresos disponibles se refiere al Ingreso de Libre Disposición, según lo señalado en la Ley de Disciplina Financiera de las Entidades Federativas y los Municipios, y está compuesto por los Ingresos locales y las participaciones federales, así como los recursos que, en su caso, reciban del Fondo de Estabilización de los Ingresos de las Entidades Federativas en los términos del artículo 19 de la Ley Federal de Presupuesto y Responsabilidad Hacendaria y cualquier otro recurso que no esté destinado a un fin específico. Excluye Transferencias Federales Etiquetadas e Ingresos Derivados de Financiamientos.	$[(\text{Ingreso disponible municipal o de la demarcación territorial de la Ciudad de México en el año } t / \text{Ingreso disponible municipal o de la demarcación territorial de la Ciudad de México del año } t-1) - 1] * 100$	Propósito	Anual	Porcentaje	Estratégico	Eficiencia	Ascendente
161	Índice en el Ejercicio de Recursos	Del monto anual aprobado de FORTAMUN al municipio o demarcación territorial de la Ciudad de México, este indicador muestra el porcentaje de recursos ejercidos por el municipio o demarcación territorial de la Ciudad de México acumulados al periodo que se reporta.	$(\text{Gasto ejercido del FORTAMUN por el municipio o demarcación territorial} / \text{Monto anual aprobado del FORTAMUN al municipio o demarcación territorial}) * 100$	Actividad	Trimestral	Porcentaje	Gestión	Eficacia	Ascendente



No.	Meta programada	Justificación	Detalle	Meta Modificada	Justificación	Detalle	Realizado en el Periodo	Justificación	Detalle	Avance (%)	Flujo
156	100			100			93.70955		La diferencia que se observa, se debe a que aun se tienen pagos por realizar (pasivo circulante) y posteriormente tener un cierre definitivo del ejercicio 2022.	93.71	Validado
157	.24176			.24176			.24176	Otras causas	La diferencia que se observa, se debe a las partidas que presentaron un incremento o reducción, según su caso, en su presupuesto modificado del ejercicio 2022.	100	Validado
158	51.03773			51.03773			52.83736	Otras causas	La diferencia que se observa, se debe a que aun se tienen pagos por realizar (pasivo circulante) y posteriormente tener un cierre definitivo del ejercicio 2022.	103.53	Validado
159	100			100			100			100	Validado
160	12.05572			12.05572			12.05572			100	Validado
161	100			100			91.61896			91.62	Validado



No.	Ciclo	Periodo	Trimestre	Entidad Federativa	Municipio	Ramo	Unidad	Programa Presupuestario	Nombre del Programa Presupuestario	Grupo Funcional	Función	Subfunción	Actividad Institucional	Clave del Indicador
162	2022	4	4	Ciudad de México	Benito Juárez	33 - Aportaciones Federales para Entidades Federativas y Municipios	416 - Dirección General de Programación y Presupuesto A	I005	FORTAMUN	2 - Desarrollo Social	2 - Vivienda y Servicios a la Comunidad	7 - Desarrollo Regional	6 - Fondo de Aportaciones para el Fortalecimiento de los Municipios y de las Demarcaciones Territoriales del Distrito Federal	174452
163	2022	4	4	Ciudad de México	Benito Juárez	33 - Aportaciones Federales para Entidades Federativas y Municipios	416 - Dirección General de Programación y Presupuesto A	I005	FORTAMUN	2 - Desarrollo Social	2 - Vivienda y Servicios a la Comunidad	7 - Desarrollo Regional	6 - Fondo de Aportaciones para el Fortalecimiento de los Municipios y de las Demarcaciones Territoriales del Distrito Federal	174458
164	2022	4	4	Ciudad de México	Benito Juárez	33 - Aportaciones Federales para Entidades Federativas y Municipios	416 - Dirección General de Programación y Presupuesto A	I005	FORTAMUN	2 - Desarrollo Social	2 - Vivienda y Servicios a la Comunidad	7 - Desarrollo Regional	6 - Fondo de Aportaciones para el Fortalecimiento de los Municipios y de las Demarcaciones Territoriales del Distrito Federal	174459
165	2022	4	4	Ciudad de México	Coyoacán	33 - Aportaciones Federales para Entidades Federativas y Municipios	416 - Dirección General de Programación y Presupuesto A	I005	FORTAMUN	2 - Desarrollo Social	2 - Vivienda y Servicios a la Comunidad	7 - Desarrollo Regional	6 - Fondo de Aportaciones para el Fortalecimiento de los Municipios y de las Demarcaciones Territoriales del Distrito Federal	173169
166	2022	4	4	Ciudad de México	Coyoacán	33 - Aportaciones Federales para Entidades Federativas y Municipios	416 - Dirección General de Programación y Presupuesto A	I005	FORTAMUN	2 - Desarrollo Social	2 - Vivienda y Servicios a la Comunidad	7 - Desarrollo Regional	6 - Fondo de Aportaciones para el Fortalecimiento de los Municipios y de las Demarcaciones Territoriales del Distrito Federal	174145
167	2022	4	4	Ciudad de México	Coyoacán	33 - Aportaciones Federales para Entidades Federativas y Municipios	416 - Dirección General de Programación y Presupuesto A	I005	FORTAMUN	2 - Desarrollo Social	2 - Vivienda y Servicios a la Comunidad	7 - Desarrollo Regional	6 - Fondo de Aportaciones para el Fortalecimiento de los Municipios y de las Demarcaciones Territoriales del Distrito Federal	174452



No.	Nombre del Indicador	Definición del Indicador	Método de Cálculo	Nivel del Indicador	Frecuencia de Medición	Unidad de Medida	Tipo	Dimensión del Indicador	Sentido
162	Índice de Dependencia Financiera	Del total de los ingresos propios registrados por el municipio o demarcación territorial de la Ciudad de México, este indicador mostrará la razón en relación con los recursos del FORTAMUN. Los ingresos propios incluyen: impuestos predial, nóminas y otros impuestos, así como otros ingresos como derechos, productos y aprovechamientos. Este indicador busca conocer la dependencia municipal a los recursos federales ministrados a través del FORTAMUN, comparándolos con los ingresos recibidos a partir de una política recaudatoria municipal activa para fortalecer sus ingresos disponibles y expandir el gasto público para beneficio de sus habitantes.	(Recursos ministrados del FORTAMUN al municipio o demarcación territorial/Ingresos propios registrados por el municipio o demarcación territorial de la Ciudad de México)	Propósito	Semestral	Otra	Estratégico	Eficacia	Descendente
163	Índice de Aplicación Prioritaria de Recursos	Mide la aplicación prioritaria de recursos del fondo, conforme a lo dispuesto en la Ley de Coordinación Fiscal (LCF) y de acuerdo con el gasto que representa mayores beneficios para la población, basándose en la expectativa de registrar un incremento en el gasto para los destinos prioritarios establecidos en la LCF y requerimientos relevantes identificados por los municipios. El Gasto Ejercido en Obligaciones Financieras incluye servicio de la deuda (amortización más intereses) y gasto devengado no pagado, corriente o de capital, y servicios personales de áreas prioritarias en los sectores de educación, salud y seguridad pública: maestros, médicos, paramédicos, enfermeras y policías (se refiere a los sueldos pagados). Los montos correspondientes a las dos variables son acumulados al periodo que se reporta	((Gasto ejercido en Obligaciones Financieras + Gasto ejercido en Pago por Derechos de Agua + Gasto ejercido en Seguridad Pública + Gasto ejercido en Inversión) / (Gasto total ejercido del FORTAMUN)) * 100	Componente	Anual	Porcentaje	Estratégico	Eficacia	Ascendente
164	Porcentaje de recursos FORTAMUN recibidos por municipios y demarcaciones territoriales de la Ciudad de México	Del monto anual aprobado de FORTAMUN al municipio o demarcación territorial de la Ciudad de México, este indicador muestra el porcentaje de recursos transferidos al municipio o demarcación territorial de la Ciudad de México acumulados al periodo que se reporta.	(Recursos transferidos del FORTAMUN al municipio o demarcación territorial de la Ciudad de México/ Monto anual aprobado del FORTAMUN en el municipio o demarcación territorial de la Ciudad de México)*100	Componente	Trimestral	Porcentaje	Gestión	Eficacia	Ascendente
165	Tasa de variación del ingreso disponible del municipio o demarcación territorial de la Ciudad de México	Este indicador muestra la variación del ingreso disponible municipal o demarcación territorial de la Ciudad de México del ejercicio fiscal actual respecto del ingreso disponible municipal o demarcación territorial de la Ciudad de México del ejercicio fiscal inmediato anterior. Los ingresos disponibles se refiere al Ingreso de Libre Disposición, según lo señalado en la Ley de Disciplina Financiera de las Entidades Federativas y los Municipios, y está compuesto por los Ingresos locales y las participaciones federales, así como los recursos que, en su caso, reciban del Fondo de Estabilización de los Ingresos de las Entidades Federativas en los términos del artículo 19 de la Ley Federal de Presupuesto y Responsabilidad Hacendaria y cualquier otro recurso que no esté destinado a un fin específico. Excluye Transferencias Federales Etiquetadas e Ingresos Derivados de Financiamientos.	[(Ingreso disponible municipal o de la demarcación territorial de la Ciudad de México en el año t / Ingreso disponible municipal o de la demarcación territorial de la Ciudad de México del año t-1)-1]*100	Propósito	Anual	Porcentaje	Estratégico	Eficiencia	Ascendente
166	Índice en el Ejercicio de Recursos	Del monto anual aprobado de FORTAMUN al municipio o demarcación territorial de la Ciudad de México, este indicador muestra el porcentaje de recursos ejercidos por el municipio o demarcación territorial de la Ciudad de México acumulados al periodo que se reporta.	(Gasto ejercido del FORTAMUN por el municipio o demarcación territorial / Monto anual aprobado del FORTAMUN al municipio o demarcación territorial)*100	Actividad	Trimestral	Porcentaje	Gestión	Eficacia	Ascendente
167	Índice de Dependencia Financiera	Del total de los ingresos propios registrados por el municipio o demarcación territorial de la Ciudad de México, este indicador mostrará la razón en relación con los recursos del FORTAMUN. Los ingresos propios incluyen: impuestos predial, nóminas y otros impuestos, así como otros ingresos como derechos, productos y aprovechamientos. Este indicador busca conocer la dependencia municipal a los recursos federales ministrados a través del FORTAMUN, comparándolos con los ingresos recibidos a partir de una política recaudatoria municipal activa para fortalecer sus ingresos disponibles y expandir el gasto público para beneficio de sus habitantes.	(Recursos ministrados del FORTAMUN al municipio o demarcación territorial/Ingresos propios registrados por el municipio o demarcación territorial de la Ciudad de México)	Propósito	Semestral	Otra	Estratégico	Eficacia	Descendente



No.	Meta programada	Justificación	Detalle	Meta Modificada	Justificación	Detalle	Realizado en el Periodo	Justificación	Detalle	Avance (%)	Flujo
162	.19976			.19976			.19188			104.11	Validado
163	87.28861			87.28861			90.95118			104.2	Validado
164	100			100			100			100	Validado
165	994.31909	{just1:{ciclo:2022,trim:4,just:Otras causas,usuario:miguelaprimaveras,fecha:23/01/23}}	derivado al covid-19 hubo modificaciones	994.31909	{just1:{ciclo:2022,trim:4,just:Otras causas,usuario:miguelaprimaveras,fecha:23/01/23}}	derivado al covid-19 hubo modificaciones	994.31909	Otras causas		100	Validado
166	100	{just1:{ciclo:2022,trim:4,just:Otras causas,usuario:miguelaprimaveras,fecha:19/01/23}}		100	{just1:{ciclo:2022,trim:4,just:Otras causas,usuario:miguelaprimaveras,fecha:19/01/23}}		96.44476	Otras causas		96.44	Validado
167	.5	{just1:{ciclo:2022,trim:4,just:Otras causas,usuario:miguelaprimaveras,fecha:24/01/23}}	derivado al covid-19 no se ha ejercido el presupuesto	.5	{just1:{ciclo:2022,trim:4,just:Otras causas,usuario:miguelaprimaveras,fecha:24/01/23}}	derivado al covid-19 no se ha ejercido el presupuesto	4.32928	Otras causas		11.55	Validado



No.	Ciclo	Periodo	Trimestre	Entidad Federativa	Municipio	Ramo	Unidad	Programa Presupuestario	Nombre del Programa Presupuestario	Grupo Funcional	Función	Subfunción	Actividad Institucional	Clave del Indicador
168	2022	4	4	Ciudad de México	Coyoacán	33 - Aportaciones Federales para Entidades Federativas y Municipios	416 - Dirección General de Programación y Presupuesto A	I005	FORTAMUN	2 - Desarrollo Social	2 - Vivienda y Servicios a la Comunidad	7 - Desarrollo Regional	6 - Fondo de Aportaciones para el Fortalecimiento de los Municipios y de las Demarcaciones Territoriales del Distrito Federal	174458
169	2022	4	4	Ciudad de México	Coyoacán	33 - Aportaciones Federales para Entidades Federativas y Municipios	416 - Dirección General de Programación y Presupuesto A	I005	FORTAMUN	2 - Desarrollo Social	2 - Vivienda y Servicios a la Comunidad	7 - Desarrollo Regional	6 - Fondo de Aportaciones para el Fortalecimiento de los Municipios y de las Demarcaciones Territoriales del Distrito Federal	174459
170	2022	4	4	Ciudad de México	Cuajimalpa de Morelos	33 - Aportaciones Federales para Entidades Federativas y Municipios	416 - Dirección General de Programación y Presupuesto A	I005	FORTAMUN	2 - Desarrollo Social	2 - Vivienda y Servicios a la Comunidad	7 - Desarrollo Regional	6 - Fondo de Aportaciones para el Fortalecimiento de los Municipios y de las Demarcaciones Territoriales del Distrito Federal	173169
171	2022	4	4	Ciudad de México	Cuajimalpa de Morelos	33 - Aportaciones Federales para Entidades Federativas y Municipios	416 - Dirección General de Programación y Presupuesto A	I005	FORTAMUN	2 - Desarrollo Social	2 - Vivienda y Servicios a la Comunidad	7 - Desarrollo Regional	6 - Fondo de Aportaciones para el Fortalecimiento de los Municipios y de las Demarcaciones Territoriales del Distrito Federal	174145
172	2022	4	4	Ciudad de México	Cuajimalpa de Morelos	33 - Aportaciones Federales para Entidades Federativas y Municipios	416 - Dirección General de Programación y Presupuesto A	I005	FORTAMUN	2 - Desarrollo Social	2 - Vivienda y Servicios a la Comunidad	7 - Desarrollo Regional	6 - Fondo de Aportaciones para el Fortalecimiento de los Municipios y de las Demarcaciones Territoriales del Distrito Federal	174452
173	2022	4	4	Ciudad de México	Cuajimalpa de Morelos	33 - Aportaciones Federales para Entidades Federativas y Municipios	416 - Dirección General de Programación y Presupuesto A	I005	FORTAMUN	2 - Desarrollo Social	2 - Vivienda y Servicios a la Comunidad	7 - Desarrollo Regional	6 - Fondo de Aportaciones para el Fortalecimiento de los Municipios y de las Demarcaciones Territoriales del Distrito Federal	174458



No.	Nombre del Indicador	Definición del Indicador	Método de Cálculo	Nivel del Indicador	Frecuencia de Medición	Unidad de Medida	Tipo	Dimensión del Indicador	Sentido
168	Índice de Aplicación Prioritaria de Recursos	Mide la aplicación prioritaria de recursos del fondo, conforme a lo dispuesto en la Ley de Coordinación Fiscal (LCF) y de acuerdo con el gasto que representa mayores beneficios para la población, basándose en la expectativa de registrar un incremento en el gasto para los destinos prioritarios establecidos en la LCF y requerimientos relevantes identificados por los municipios. El Gasto Ejercido en Obligaciones Financieras incluye servicio de la deuda (amortización más intereses) y gasto devengado no pagado, corriente o de capital, y servicios personales de áreas prioritarias en los sectores de educación, salud y seguridad pública: maestros, médicos, paramédicos, enfermeras y policías (se refiere a los sueldos pagados). Los montos correspondientes a las dos variables son acumulados al periodo que se reporta	$((\text{Gasto ejercido en Obligaciones Financieras} + \text{Gasto ejercido en Pago por Derechos de Agua} + \text{Gasto ejercido en Seguridad Pública} + \text{Gasto ejercido en Inversión}) / (\text{Gasto total ejercido del FORTAMUN})) * 100$	Componente	Anual	Porcentaje	Estratégico	Eficacia	Ascendente
169	Porcentaje de recursos FORTAMUN recibidos por municipios y demarcaciones territoriales de la Ciudad de México	Del monto anual aprobado de FORTAMUN al municipio o demarcación territorial de la Ciudad de México, este indicador muestra el porcentaje de recursos transferidos al municipio o demarcación territorial de la Ciudad de México acumulados al periodo que se reporta.	$(\text{Recursos transferidos del FORTAMUN al municipio o demarcación territorial de la Ciudad de México} / \text{Monto anual aprobado del FORTAMUN en el municipio o demarcación territorial de la Ciudad de México}) * 100$	Componente	Trimestral	Porcentaje	Gestión	Eficacia	Ascendente
170	Tasa de variación del ingreso disponible del municipio o demarcación territorial de la Ciudad de México	Este indicador muestra la variación del ingreso disponible municipal o demarcación territorial de la Ciudad de México del ejercicio fiscal actual respecto del ingreso disponible municipal o demarcación territorial de la Ciudad de México del ejercicio fiscal inmediato anterior. Los ingresos disponibles se refiere al Ingreso de Libre Disposición, según lo señalado en la Ley de Disciplina Financiera de las Entidades Federativas y los Municipios, y está compuesto por los Ingresos locales y las participaciones federales, así como los recursos que, en su caso, reciban del Fondo de Estabilización de los Ingresos de las Entidades Federativas en los términos del artículo 19 de la Ley Federal de Presupuesto y Responsabilidad Hacendaria y cualquier otro recurso que no esté destinado a un fin específico. Excluye Transferencias Federales Etiquetadas e Ingresos Derivados de Financiamientos.	$[(\text{Ingreso disponible municipal o de la demarcación territorial de la Ciudad de México en el año } t / \text{Ingreso disponible municipal o de la demarcación territorial de la Ciudad de México del año } t-1) - 1] * 100$	Propósito	Anual	Porcentaje	Estratégico	Eficiencia	Ascendente
171	Índice en el Ejercicio de Recursos	Del monto anual aprobado de FORTAMUN al municipio o demarcación territorial de la Ciudad de México, este indicador muestra el porcentaje de recursos ejercidos por el municipio o demarcación territorial de la Ciudad de México acumulados al periodo que se reporta.	$(\text{Gasto ejercido del FORTAMUN por el municipio o demarcación territorial} / \text{Monto anual aprobado del FORTAMUN al municipio o demarcación territorial}) * 100$	Actividad	Trimestral	Porcentaje	Gestión	Eficacia	Ascendente
172	Índice de Dependencia Financiera	Del total de los ingresos propios registrados por el municipio o demarcación territorial de la Ciudad de México, este indicador mostrará la razón en relación con los recursos del FORTAMUN. Los ingresos propios incluyen: impuestos por predial, nóminas y otros impuestos, así como otros ingresos como derechos, productos y aprovechamientos. Este indicador busca conocer la dependencia municipal a los recursos federales ministrados a través del FORTAMUN, comparándolos con los ingresos recibidos a partir de una política recaudatoria municipal activa para fortalecer sus ingresos disponibles y expandir el gasto público para beneficio de sus habitantes.	$(\text{Recursos ministrados del FORTAMUN al municipio o demarcación territorial} / \text{Ingresos propios registrados por el municipio o demarcación territorial de la Ciudad de México})$	Propósito	Semestral	Otra	Estratégico	Eficacia	Descendente
173	Índice de Aplicación Prioritaria de Recursos	Mide la aplicación prioritaria de recursos del fondo, conforme a lo dispuesto en la Ley de Coordinación Fiscal (LCF) y de acuerdo con el gasto que representa mayores beneficios para la población, basándose en la expectativa de registrar un incremento en el gasto para los destinos prioritarios establecidos en la LCF y requerimientos relevantes identificados por los municipios. El Gasto Ejercido en Obligaciones Financieras incluye servicio de la deuda (amortización más intereses) y gasto devengado no pagado, corriente o de capital, y servicios personales de áreas prioritarias en los sectores de educación, salud y seguridad pública: maestros, médicos, paramédicos, enfermeras y policías (se refiere a los sueldos pagados). Los montos correspondientes a las dos variables son acumulados al periodo que se reporta	$((\text{Gasto ejercido en Obligaciones Financieras} + \text{Gasto ejercido en Pago por Derechos de Agua} + \text{Gasto ejercido en Seguridad Pública} + \text{Gasto ejercido en Inversión}) / (\text{Gasto total ejercido del FORTAMUN})) * 100$	Componente	Anual	Porcentaje	Estratégico	Eficacia	Ascendente



No.	Meta programada	Justificación	Detalle	Meta Modificada	Justificación	Detalle	Realizado en el Periodo	Justificación	Detalle	Avance (%)	Flujo
168	41.20028	{just1:{ciclo:2022,trim:4,just:Otras causas,usuario:miguelaprimaveras,fecha:24/01/23}}		41.20028	{just1:{ciclo:2022,trim:4,just:Otras causas,usuario:miguelaprimaveras,fecha:24/01/23}}		50.81677	Otras causas		123.34	Validado
169	100			100			100	Otras causas		100	Validado
170	17.71971	{just1:{ciclo:2022,trim:4,just:Programación original deficiente,usuario:guadalupelazcarezr,fecha:19/01/23}}		17.71971	{just1:{ciclo:2022,trim:4,just:Programación original deficiente,usuario:guadalupelazcarezr,fecha:19/01/23}}		17.71971	Programación original deficiente		100	Validado
171	100	{just1:{ciclo:2022,trim:4,just:Otras causas,usuario:guadalupelazcarezr,fecha:23/01/23}}		100	{just1:{ciclo:2022,trim:4,just:Otras causas,usuario:guadalupelazcarezr,fecha:23/01/23}}		97.30429	Menor demanda de bienes y servicios		97.3	Validado
172	.12261	{just1:{ciclo:2022,trim:4,just:Otras causas,usuario:guadalupelazcarezr,fecha:24/01/23}}		.12261	{just1:{ciclo:2022,trim:4,just:Otras causas,usuario:guadalupelazcarezr,fecha:24/01/23}}		.1221	Otras causas		100.42	Validado
173	91.28011	{just1:{ciclo:2022,trim:4,just:Programación original deficiente,usuario:guadalupelazcarezr,fecha:24/01/23}}		91.28011	{just1:{ciclo:2022,trim:4,just:Programación original deficiente,usuario:guadalupelazcarezr,fecha:24/01/23}}		74.74277	Otras causas		81.88	Validado

No.	Ciclo	Periodo	Trimestre	Entidad Federativa	Municipio	Ramo	Unidad	Programa Presupuestario	Nombre del Programa Presupuestario	Grupo Funcional	Función	Subfunción	Actividad Institucional	Clave del Indicador
174	2022	4	4	Ciudad de México	Cuajimalpa de Morelos	33 - Aportaciones Federales para Entidades Federativas y Municipios	416 - Dirección General de Programación y Presupuesto A	I005	FORTAMUN	2 - Desarrollo Social	2 - Vivienda y Servicios a la Comunidad	7 - Desarrollo Regional	6 - Fondo de Aportaciones para el Fortalecimiento de los Municipios y de las Demarcaciones Territoriales del Distrito Federal	174459
175	2022	4	4	Ciudad de México	Cuahtémoc	33 - Aportaciones Federales para Entidades Federativas y Municipios	416 - Dirección General de Programación y Presupuesto A	I005	FORTAMUN	2 - Desarrollo Social	2 - Vivienda y Servicios a la Comunidad	7 - Desarrollo Regional	6 - Fondo de Aportaciones para el Fortalecimiento de los Municipios y de las Demarcaciones Territoriales del Distrito Federal	173169
176	2022	4	4	Ciudad de México	Cuahtémoc	33 - Aportaciones Federales para Entidades Federativas y Municipios	416 - Dirección General de Programación y Presupuesto A	I005	FORTAMUN	2 - Desarrollo Social	2 - Vivienda y Servicios a la Comunidad	7 - Desarrollo Regional	6 - Fondo de Aportaciones para el Fortalecimiento de los Municipios y de las Demarcaciones Territoriales del Distrito Federal	174145
177	2022	4	4	Ciudad de México	Cuahtémoc	33 - Aportaciones Federales para Entidades Federativas y Municipios	416 - Dirección General de Programación y Presupuesto A	I005	FORTAMUN	2 - Desarrollo Social	2 - Vivienda y Servicios a la Comunidad	7 - Desarrollo Regional	6 - Fondo de Aportaciones para el Fortalecimiento de los Municipios y de las Demarcaciones Territoriales del Distrito Federal	174452
178	2022	4	4	Ciudad de México	Cuahtémoc	33 - Aportaciones Federales para Entidades Federativas y Municipios	416 - Dirección General de Programación y Presupuesto A	I005	FORTAMUN	2 - Desarrollo Social	2 - Vivienda y Servicios a la Comunidad	7 - Desarrollo Regional	6 - Fondo de Aportaciones para el Fortalecimiento de los Municipios y de las Demarcaciones Territoriales del Distrito Federal	174458
179	2022	4	4	Ciudad de México	Cuahtémoc	33 - Aportaciones Federales para Entidades Federativas y Municipios	416 - Dirección General de Programación y Presupuesto A	I005	FORTAMUN	2 - Desarrollo Social	2 - Vivienda y Servicios a la Comunidad	7 - Desarrollo Regional	6 - Fondo de Aportaciones para el Fortalecimiento de los Municipios y de las Demarcaciones Territoriales del Distrito Federal	174459
180	2022	4	4	Ciudad de México	Gobierno de la Entidad	33 - Aportaciones Federales para Entidades Federativas y Municipios	416 - Dirección General de Programación y Presupuesto A	I005	FORTAMUN	2 - Desarrollo Social	2 - Vivienda y Servicios a la Comunidad	7 - Desarrollo Regional	6 - Fondo de Aportaciones para el Fortalecimiento de los Municipios y de las Demarcaciones Territoriales del Distrito Federal	173463

No.	Nombre del Indicador	Definición del Indicador	Método de Cálculo	Nivel del Indicador	Frecuencia de Medición	Unidad de Medida	Tipo	Dimensión del Indicador	Sentido
174	Porcentaje de recursos FORTAMUN recibidos por municipios y demarcaciones territoriales de la Ciudad de México	Del monto anual aprobado de FORTAMUN al municipio o demarcación territorial de la Ciudad de México, este indicador muestra el porcentaje de recursos transferidos al municipio o demarcación territorial de la Ciudad de México acumulados al periodo que se reporta.	$(\text{Recursos transferidos del FORTAMUN al municipio o demarcación territorial de la Ciudad de México} / \text{Monto anual aprobado del FORTAMUN en el municipio o demarcación territorial de la Ciudad de México}) * 100$	Componente	Trimestral	Porcentaje	Gestión	Eficacia	Ascendente
175	Tasa de variación del ingreso disponible del municipio o demarcación territorial de la Ciudad de México	Este indicador muestra la variación del ingreso disponible municipal o demarcación territorial de la Ciudad de México del ejercicio fiscal actual respecto del ingreso disponible municipal o demarcación territorial de la Ciudad de México del ejercicio fiscal inmediato anterior. Los ingresos disponibles se refiere al Ingreso de Libre Disposición, según lo señalado en la Ley de Disciplina Financiera de las Entidades Federativas y los Municipios, y está compuesto por los Ingresos locales y las participaciones federales, así como los recursos que, en su caso, reciban del Fondo de Estabilización de los Ingresos de las Entidades Federativas en los términos del artículo 19 de la Ley Federal de Presupuesto y Responsabilidad Hacendaria y cualquier otro recurso que no esté destinado a un fin específico. Excluye Transferencias Federales Etiquetadas e Ingresos Derivados de Financiamientos.	$[(\text{Ingreso disponible municipal o de la demarcación territorial de la Ciudad de México en el año } t / \text{Ingreso disponible municipal o de la demarcación territorial de la Ciudad de México del año } t-1) - 1] * 100$	Propósito	Anual	Porcentaje	Estratégico	Eficiencia	Ascendente
176	Índice en el Ejercicio de Recursos	Del monto anual aprobado de FORTAMUN al municipio o demarcación territorial de la Ciudad de México, este indicador muestra el porcentaje de recursos ejercidos por el municipio o demarcación territorial de la Ciudad de México acumulados al periodo que se reporta.	$(\text{Gasto ejercido del FORTAMUN por el municipio o demarcación territorial} / \text{Monto anual aprobado del FORTAMUN al municipio o demarcación territorial}) * 100$	Actividad	Trimestral	Porcentaje	Gestión	Eficacia	Ascendente
177	Índice de Dependencia Financiera	Del total de los ingresos propios registrados por el municipio o demarcación territorial de la Ciudad de México, este indicador mostrará la razón en relación con los recursos del FORTAMUN. Los ingresos propios incluyen: impuestos por predial, nóminas y otros impuestos, así como otros ingresos como derechos, productos y aprovechamientos. Este indicador busca conocer la dependencia municipal a los recursos federales ministrados a través del FORTAMUN, comparándolos con los ingresos recibidos a partir de una política recaudatoria municipal activa para fortalecer sus ingresos disponibles y expandir el gasto público para beneficio de sus habitantes.	$(\text{Recursos ministrados del FORTAMUN al municipio o demarcación territorial} / \text{Ingresos propios registrados por el municipio o demarcación territorial de la Ciudad de México})$	Propósito	Semestral	Otra	Estratégico	Eficacia	Descendente
178	Índice de Aplicación Prioritaria de Recursos	Mide la aplicación prioritaria de recursos del fondo, conforme a lo dispuesto en la Ley de Coordinación Fiscal (LCF) y de acuerdo con el gasto que representa mayores beneficios para la población, basándose en la expectativa de registrar un incremento en el gasto para los destinos prioritarios establecidos en la LCF y requerimientos relevantes identificados por los municipios. El Gasto Ejercido en Obligaciones Financieras incluye servicio de la deuda (amortización más intereses) y gasto devengado no pagado, corriente o de capital, y servicios personales de áreas prioritarias en los sectores de educación, salud y seguridad pública: maestros, médicos, paramédicos, enfermeras y policías (se refiere a los sueldos pagados). Los montos correspondientes a las dos variables son acumulados al periodo que se reporta	$((\text{Gasto ejercido en Obligaciones Financieras} + \text{Gasto ejercido en Pago por Derechos de Agua} + \text{Gasto ejercido en Seguridad Pública} + \text{Gasto ejercido en Inversión}) / (\text{Gasto total ejercido del FORTAMUN})) * 100$	Componente	Anual	Porcentaje	Estratégico	Eficacia	Ascendente
179	Porcentaje de recursos FORTAMUN recibidos por municipios y demarcaciones territoriales de la Ciudad de México	Del monto anual aprobado de FORTAMUN al municipio o demarcación territorial de la Ciudad de México, este indicador muestra el porcentaje de recursos transferidos al municipio o demarcación territorial de la Ciudad de México acumulados al periodo que se reporta.	$(\text{Recursos transferidos del FORTAMUN al municipio o demarcación territorial de la Ciudad de México} / \text{Monto anual aprobado del FORTAMUN en el municipio o demarcación territorial de la Ciudad de México}) * 100$	Componente	Trimestral	Porcentaje	Gestión	Eficacia	Ascendente
180	Porcentaje de recursos FORTAMUN transferidos a municipios y demarcaciones territoriales de la Ciudad de México	Del monto ministrado del FORTAMUN a la entidad federativa al periodo que se reporta, el indicador muestra el porcentaje de recursos transferidos por la entidad federativa a municipios o demarcaciones territoriales de la Ciudad de México.	$(\text{Sumatoria de recursos transferidos del FORTAMUN a los municipios o demarcaciones territoriales de la Ciudad de México por la entidad federativa} / \text{Monto ministrado del FORTAMUN a la entidad federativa}) * 100$	Componente	Trimestral	Porcentaje	Gestión	Eficacia	Ascendente



No.	Meta programada	Justificación	Detalle	Meta Modificada	Justificación	Detalle	Realizado en el Periodo	Justificación	Detalle	Avance (%)	Flujo
174	100	{just1:{ciclo:2022,trim:4,just:Programación original deficiente,usuario:guadalupelazcarezr,fecha:12/01/23}}		100	{just1:{ciclo:2022,trim:4,just:Programación original deficiente,usuario:guadalupelazcarezr,fecha:12/01/23}}		100	Otras causas		100	Validado
175	10.43274	{just1:{ciclo:2022,trim:4,just:Otras causas,usuario:victordgonzalez,fecha:20/01/23}}		10.43274	{just1:{ciclo:2022,trim:4,just:Otras causas,usuario:victordgonzalez,fecha:20/01/23}}		10.43274	Otras causas		100	Validado
176	100	{just1:{ciclo:2022,trim:4,just:Otras causas,usuario:victordgonzalez,fecha:12/01/23}}		100	{just1:{ciclo:2022,trim:4,just:Otras causas,usuario:victordgonzalez,fecha:12/01/23}}		93.34794	Programación original deficiente	En relación al avance para el cuarto trimestre del año en curso, se tiene un total de \$468,759,180.00 de los cuales \$412,913,866.00 son de gasto centralizado con Dígito Identificador 2	93.35	Validado
177	.17768	{just1:{ciclo:2022,trim:4,just:Programación original deficiente,usuario:victordgonzalez,fecha:24/01/23}}		.17768	{just1:{ciclo:2022,trim:4,just:Programación original deficiente,usuario:victordgonzalez,fecha:24/01/23}}		.16382	Programación original deficiente		108.46	Validado
178	62.20685	{just1:{ciclo:2022,trim:4,just:Programación original deficiente,usuario:victordgonzalez,fecha:24/01/23}}		62.20685	{just1:{ciclo:2022,trim:4,just:Programación original deficiente,usuario:victordgonzalez,fecha:24/01/23}}		67.1094	Programación original deficiente	Se corrigen los importes del numerador y denominador, así mismo en cuanto a la diferencia, se informa que se tuvieron adecuaciones presupuestarias en el gasto correspondiente a la partida 3131 "Agua potable", ya que el gasto resulto mayor al programado del ejercicio del gasto.	107.88	Validado
179	100	{just1:{ciclo:2022,trim:4,just:Otras causas,usuario:victordgonzalez,fecha:12/01/23}}		100	{just1:{ciclo:2022,trim:4,just:Otras causas,usuario:victordgonzalez,fecha:12/01/23}}		100	Programación original deficiente		100	Validado
180	100			100			100			100	Validado



No.	Ciclo	Periodo	Trimestre	Entidad Federativa	Municipio	Ramo	Unidad	Programa Presupuestario	Nombre del Programa Presupuestario	Grupo Funcional	Función	Subfunción	Actividad Institucional	Clave del Indicador
181	2022	4	4	Ciudad de México	Gustavo A. Madero	33 - Aportaciones Federales para Entidades Federativas y Municipios	416 - Dirección General de Programación y Presupuesto A	I005	FORTAMUN	2 - Desarrollo Social	2 - Vivienda y Servicios a la Comunidad	7 - Desarrollo Regional	6 - Fondo de Aportaciones para el Fortalecimiento de los Municipios y de las Demarcaciones Territoriales del Distrito Federal	173169
182	2022	4	4	Ciudad de México	Gustavo A. Madero	33 - Aportaciones Federales para Entidades Federativas y Municipios	416 - Dirección General de Programación y Presupuesto A	I005	FORTAMUN	2 - Desarrollo Social	2 - Vivienda y Servicios a la Comunidad	7 - Desarrollo Regional	6 - Fondo de Aportaciones para el Fortalecimiento de los Municipios y de las Demarcaciones Territoriales del Distrito Federal	174145
183	2022	4	4	Ciudad de México	Gustavo A. Madero	33 - Aportaciones Federales para Entidades Federativas y Municipios	416 - Dirección General de Programación y Presupuesto A	I005	FORTAMUN	2 - Desarrollo Social	2 - Vivienda y Servicios a la Comunidad	7 - Desarrollo Regional	6 - Fondo de Aportaciones para el Fortalecimiento de los Municipios y de las Demarcaciones Territoriales del Distrito Federal	174452
184	2022	4	4	Ciudad de México	Gustavo A. Madero	33 - Aportaciones Federales para Entidades Federativas y Municipios	416 - Dirección General de Programación y Presupuesto A	I005	FORTAMUN	2 - Desarrollo Social	2 - Vivienda y Servicios a la Comunidad	7 - Desarrollo Regional	6 - Fondo de Aportaciones para el Fortalecimiento de los Municipios y de las Demarcaciones Territoriales del Distrito Federal	174458
185	2022	4	4	Ciudad de México	Gustavo A. Madero	33 - Aportaciones Federales para Entidades Federativas y Municipios	416 - Dirección General de Programación y Presupuesto A	I005	FORTAMUN	2 - Desarrollo Social	2 - Vivienda y Servicios a la Comunidad	7 - Desarrollo Regional	6 - Fondo de Aportaciones para el Fortalecimiento de los Municipios y de las Demarcaciones Territoriales del Distrito Federal	174459
186	2022	4	4	Ciudad de México	Iztacalco	33 - Aportaciones Federales para Entidades Federativas y Municipios	416 - Dirección General de Programación y Presupuesto A	I005	FORTAMUN	2 - Desarrollo Social	2 - Vivienda y Servicios a la Comunidad	7 - Desarrollo Regional	6 - Fondo de Aportaciones para el Fortalecimiento de los Municipios y de las Demarcaciones Territoriales del Distrito Federal	173169

No.	Nombre del Indicador	Definición del Indicador	Método de Cálculo	Nivel del Indicador	Frecuencia de Medición	Unidad de Medida	Tipo	Dimensión del Indicador	Sentido
181	Tasa de variación del ingreso disponible del municipio o demarcación territorial de la Ciudad de México	Este indicador muestra la variación del ingreso disponible municipal o demarcación territorial de la Ciudad de México del ejercicio fiscal actual respecto del ingreso disponible municipal o demarcación territorial de la Ciudad de México del ejercicio fiscal inmediato anterior. Los ingresos disponibles se refiere al Ingreso de Libre Disposición, según lo señalado en la Ley de Disciplina Financiera de las Entidades Federativas y los Municipios, y está compuesto por los Ingresos locales y las participaciones federales, así como los recursos que, en su caso, reciban del Fondo de Estabilización de los Ingresos de las Entidades Federativas en los términos del artículo 19 de la Ley Federal de Presupuesto y Responsabilidad Hacendaria y cualquier otro recurso que no esté destinado a un fin específico. Excluye Transferencias Federales Etiquetadas e Ingresos Derivados de Financiamientos.	$[(\text{Ingreso disponible municipal o de la demarcación territorial de la Ciudad de México en el año } t / \text{ Ingreso disponible municipal o de la demarcación territorial de la Ciudad de México del año } t-1) - 1] * 100$	Propósito	Anual	Porcentaje	Estratégico	Eficiencia	Ascendente
182	Índice en el Ejercicio de Recursos	Del monto anual aprobado de FORTAMUN al municipio o demarcación territorial de la Ciudad de México, este indicador muestra el porcentaje de recursos ejercidos por el municipio o demarcación territorial de la Ciudad de México acumulados al periodo que se reporta.	$(\text{Gasto ejercido del FORTAMUN por el municipio o demarcación territorial} / \text{Monto anual aprobado del FORTAMUN al municipio o demarcación territorial}) * 100$	Actividad	Trimestral	Porcentaje	Gestión	Eficacia	Ascendente
183	Índice de Dependencia Financiera	Del total de los ingresos propios registrados por el municipio o demarcación territorial de la Ciudad de México, este indicador mostrará la razón en relación con los recursos del FORTAMUN. Los ingresos propios incluyen: impuestos por predial, nóminas y otros impuestos, así como otros ingresos como derechos, productos y aprovechamientos. Este indicador busca conocer la dependencia municipal a los recursos federales ministrados a través del FORTAMUN, comparándolos con los ingresos recibidos a partir de una política recaudatoria municipal activa para fortalecer sus ingresos disponibles y expandir el gasto público para beneficio de sus habitantes.	$(\text{Recursos ministrados del FORTAMUN al municipio o demarcación territorial} / \text{Ingresos propios registrados por el municipio o demarcación territorial de la Ciudad de México})$	Propósito	Semestral	Otra	Estratégico	Eficacia	Descendente
184	Índice de Aplicación Prioritaria de Recursos	Mide la aplicación prioritaria de recursos del fondo, conforme a lo dispuesto en la Ley de Coordinación Fiscal (LCF) y de acuerdo con el gasto que representa mayores beneficios para la población, basándose en la expectativa de registrar un incremento en el gasto para los destinos prioritarios establecidos en la LCF y requerimientos relevantes identificados por los municipios. El Gasto Ejercido en Obligaciones Financieras incluye servicio de la deuda (amortización más intereses) y gasto devengado no pagado, corriente o de capital, y servicios personales de áreas prioritarias en los sectores de educación, salud y seguridad pública: maestros, médicos, paramédicos, enfermeras y policías (se refiere a los sueldos pagados). Los montos correspondientes a las dos variables son acumulados al periodo que se reporta	$((\text{Gasto ejercido en Obligaciones Financieras} + \text{Gasto ejercido en Pago por Derechos de Agua} + \text{Gasto ejercido en Seguridad Pública} + \text{Gasto ejercido en Inversión}) / (\text{Gasto total ejercido del FORTAMUN})) * 100$	Componente	Anual	Porcentaje	Estratégico	Eficacia	Ascendente
185	Porcentaje de recursos FORTAMUN recibidos por municipios y demarcaciones territoriales de la Ciudad de México	Del monto anual aprobado de FORTAMUN al municipio o demarcación territorial de la Ciudad de México, este indicador muestra el porcentaje de recursos transferidos al municipio o demarcación territorial de la Ciudad de México acumulados al periodo que se reporta.	$(\text{Recursos transferidos del FORTAMUN al municipio o demarcación territorial de la Ciudad de México} / \text{Monto anual aprobado del FORTAMUN en el municipio o demarcación territorial de la Ciudad de México}) * 100$	Componente	Trimestral	Porcentaje	Gestión	Eficacia	Ascendente
186	Tasa de variación del ingreso disponible del municipio o demarcación territorial de la Ciudad de México	Este indicador muestra la variación del ingreso disponible municipal o demarcación territorial de la Ciudad de México del ejercicio fiscal actual respecto del ingreso disponible municipal o demarcación territorial de la Ciudad de México del ejercicio fiscal inmediato anterior. Los ingresos disponibles se refiere al Ingreso de Libre Disposición, según lo señalado en la Ley de Disciplina Financiera de las Entidades Federativas y los Municipios, y está compuesto por los Ingresos locales y las participaciones federales, así como los recursos que, en su caso, reciban del Fondo de Estabilización de los Ingresos de las Entidades Federativas en los términos del artículo 19 de la Ley Federal de Presupuesto y Responsabilidad Hacendaria y cualquier otro recurso que no esté destinado a un fin específico. Excluye Transferencias Federales Etiquetadas e Ingresos Derivados de Financiamientos.	$[(\text{Ingreso disponible municipal o de la demarcación territorial de la Ciudad de México en el año } t / \text{ Ingreso disponible municipal o de la demarcación territorial de la Ciudad de México del año } t-1) - 1] * 100$	Propósito	Anual	Porcentaje	Estratégico	Eficiencia	Ascendente



No.	Meta programada	Justificación	Detalle	Meta Modificada	Justificación	Detalle	Realizado en el Periodo	Justificación	Detalle	Avance (%)	Flujo
181	8.55688	{just1:{ciclo:2022,trim:4,just:Adecuaciones normativas que impactan en las acciones del Programa presupuestal,usuario:franciscojgonzalezh,fecha:18/01/23}}		8.55688	{just1:{ciclo:2022,trim:4,just:Adecuaciones normativas que impactan en las acciones del Programa presupuestal,usuario:franciscojgonzalezh,fecha:18/01/23}}		8.55688	Adecuaciones normativas que impactan en las acciones del Programa presupuestal	No se consideran recursos de intereses	100	Validado
182	100	{just1:{ciclo:2022,trim:4,just:Adecuaciones normativas que impactan en las acciones del Programa presupuestal,usuario:franciscojgonzalezh,fecha:24/01/23}}		100	{just1:{ciclo:2022,trim:4,just:Adecuaciones normativas que impactan en las acciones del Programa presupuestal,usuario:franciscojgonzalezh,fecha:24/01/23}}		88.72845	Adecuaciones normativas que impactan en las acciones del Programa presupuestal	se consideran recursos provenientes de intereses	88.73	Validado
183	.27676	{just1:{ciclo:2022,trim:4,just:Adecuaciones normativas que impactan en las acciones del Programa presupuestal,usuario:franciscojgonzalezh,fecha:18/01/23}}		.27676	{just1:{ciclo:2022,trim:4,just:Adecuaciones normativas que impactan en las acciones del Programa presupuestal,usuario:franciscojgonzalezh,fecha:18/01/23}}		.26696	Adecuaciones normativas que impactan en las acciones del Programa presupuestal	No se consideran recursos provenientes de intereses	103.67	Validado
184	55.7012	{just1:{ciclo:2022,trim:4,just:Adecuaciones normativas que impactan en las acciones del Programa presupuestal,usuario:franciscojgonzalezh,fecha:24/01/23}}	Corresponde a conceptos anualizados	55.7012	{just1:{ciclo:2022,trim:4,just:Adecuaciones normativas que impactan en las acciones del Programa presupuestal,usuario:franciscojgonzalezh,fecha:24/01/23}}	Corresponde a conceptos anualizados	60.21762	Adecuaciones normativas que impactan en las acciones del Programa presupuestal	Se consideran recursos de intereses	108.11	Validado
185	100	{just1:{ciclo:2022,trim:4,just:Adecuaciones normativas que impactan en las acciones del Programa presupuestal,usuario:franciscojgonzalezh,fecha:15/01/23}}		100	{just1:{ciclo:2022,trim:4,just:Adecuaciones normativas que impactan en las acciones del Programa presupuestal,usuario:franciscojgonzalezh,fecha:15/01/23}}		100	Adecuaciones normativas que impactan en las acciones del Programa presupuestal	No se consideran recursos de intereses	100	Validado
186	11.69564			11.69564			11.69564			100	Validado



No.	Ciclo	Periodo	Trimestre	Entidad Federativa	Municipio	Ramo	Unidad	Programa Presupuestario	Nombre del Programa Presupuestario	Grupo Funcional	Función	Subfunción	Actividad Institucional	Clave del Indicador
187	2022	4	4	Ciudad de México	Iztacalco	33 - Aportaciones Federales para Entidades Federativas y Municipios	416 - Dirección General de Programación y Presupuesto A	I005	FORTAMUN	2 - Desarrollo Social	2 - Vivienda y Servicios a la Comunidad	7 - Desarrollo Regional	6 - Fondo de Aportaciones para el Fortalecimiento de los Municipios y de las Demarcaciones Territoriales del Distrito Federal	174145
188	2022	4	4	Ciudad de México	Iztacalco	33 - Aportaciones Federales para Entidades Federativas y Municipios	416 - Dirección General de Programación y Presupuesto A	I005	FORTAMUN	2 - Desarrollo Social	2 - Vivienda y Servicios a la Comunidad	7 - Desarrollo Regional	6 - Fondo de Aportaciones para el Fortalecimiento de los Municipios y de las Demarcaciones Territoriales del Distrito Federal	174452
189	2022	4	4	Ciudad de México	Iztacalco	33 - Aportaciones Federales para Entidades Federativas y Municipios	416 - Dirección General de Programación y Presupuesto A	I005	FORTAMUN	2 - Desarrollo Social	2 - Vivienda y Servicios a la Comunidad	7 - Desarrollo Regional	6 - Fondo de Aportaciones para el Fortalecimiento de los Municipios y de las Demarcaciones Territoriales del Distrito Federal	174458
190	2022	4	4	Ciudad de México	Iztacalco	33 - Aportaciones Federales para Entidades Federativas y Municipios	416 - Dirección General de Programación y Presupuesto A	I005	FORTAMUN	2 - Desarrollo Social	2 - Vivienda y Servicios a la Comunidad	7 - Desarrollo Regional	6 - Fondo de Aportaciones para el Fortalecimiento de los Municipios y de las Demarcaciones Territoriales del Distrito Federal	174459
191	2022	4	4	Ciudad de México	Iztapalapa	33 - Aportaciones Federales para Entidades Federativas y Municipios	416 - Dirección General de Programación y Presupuesto A	I005	FORTAMUN	2 - Desarrollo Social	2 - Vivienda y Servicios a la Comunidad	7 - Desarrollo Regional	6 - Fondo de Aportaciones para el Fortalecimiento de los Municipios y de las Demarcaciones Territoriales del Distrito Federal	173169
192	2022	4	4	Ciudad de México	Iztapalapa	33 - Aportaciones Federales para Entidades Federativas y Municipios	416 - Dirección General de Programación y Presupuesto A	I005	FORTAMUN	2 - Desarrollo Social	2 - Vivienda y Servicios a la Comunidad	7 - Desarrollo Regional	6 - Fondo de Aportaciones para el Fortalecimiento de los Municipios y de las Demarcaciones Territoriales del Distrito Federal	174145

No.	Nombre del Indicador	Definición del Indicador	Método de Cálculo	Nivel del Indicador	Frecuencia de Medición	Unidad de Medida	Tipo	Dimensión del Indicador	Sentido
187	Índice en el Ejercicio de Recursos	Del monto anual aprobado de FORTAMUN al municipio o demarcación territorial de la Ciudad de México, este indicador muestra el porcentaje de recursos ejercidos por el municipio o demarcación territorial de la Ciudad de México acumulados al periodo que se reporta.	$(\text{Gasto ejercido del FORTAMUN por el municipio o demarcación territorial} / \text{Monto anual aprobado del FORTAMUN al municipio o demarcación territorial}) * 100$	Actividad	Trimestral	Porcentaje	Gestión	Eficacia	Ascendente
188	Índice de Dependencia Financiera	Del total de los ingresos propios registrados por el municipio o demarcación territorial de la Ciudad de México, este indicador mostrará la razón en relación con los recursos del FORTAMUN. Los ingresos propios incluyen: impuestos predial, nóminas y otros impuestos, así como otros ingresos como derechos, productos y aprovechamientos. Este indicador busca conocer la dependencia municipal a los recursos federales ministrados a través del FORTAMUN, comparándolos con los ingresos recibidos a partir de una política recaudatoria municipal activa para fortalecer sus ingresos disponibles y expandir el gasto público para beneficio de sus habitantes.	$(\text{Recursos ministrados del FORTAMUN al municipio o demarcación territorial} / \text{Ingresos propios registrados por el municipio o demarcación territorial de la Ciudad de México})$	Propósito	Semestral	Otra	Estratégico	Eficacia	Descendente
189	Índice de Aplicación Prioritaria de Recursos	Mide la aplicación prioritaria de recursos del fondo, conforme a lo dispuesto en la Ley de Coordinación Fiscal (LCF) y de acuerdo con el gasto que representa mayores beneficios para la población, basándose en la expectativa de registrar un incremento en el gasto para los destinos prioritarios establecidos en la LCF y requerimientos relevantes identificados por los municipios. El Gasto Ejercido en Obligaciones Financieras incluye servicio de la deuda (amortización más intereses) y gasto devengado no pagado, corriente o de capital, y servicios personales de áreas prioritarias en los sectores de educación, salud y seguridad pública: maestros, médicos, paramédicos, enfermeras y policías (se refiere a los sueldos pagados). Los montos correspondientes a las dos variables son acumulados al periodo que se reporta	$((\text{Gasto ejercido en Obligaciones Financieras} + \text{Gasto ejercido en Pago por Derechos de Agua} + \text{Gasto ejercido en Seguridad Pública} + \text{Gasto ejercido en Inversión}) / (\text{Gasto total ejercido del FORTAMUN})) * 100$	Componente	Anual	Porcentaje	Estratégico	Eficacia	Ascendente
190	Porcentaje de recursos FORTAMUN recibidos por municipios y demarcaciones territoriales de la Ciudad de México	Del monto anual aprobado de FORTAMUN al municipio o demarcación territorial de la Ciudad de México, este indicador muestra el porcentaje de recursos transferidos al municipio o demarcación territorial de la Ciudad de México acumulados al periodo que se reporta.	$(\text{Recursos transferidos del FORTAMUN al municipio o demarcación territorial de la Ciudad de México} / \text{Monto anual aprobado del FORTAMUN en el municipio o demarcación territorial de la Ciudad de México}) * 100$	Componente	Trimestral	Porcentaje	Gestión	Eficacia	Ascendente
191	Tasa de variación del ingreso disponible del municipio o demarcación territorial de la Ciudad de México	Este indicador muestra la variación del ingreso disponible municipal o demarcación territorial de la Ciudad de México del ejercicio fiscal actual respecto del ingreso disponible municipal o demarcación territorial de la Ciudad de México del ejercicio fiscal inmediato anterior. Los ingresos disponibles se refiere al Ingreso de Libre Disposición, según lo señalado en la Ley de Disciplina Financiera de las Entidades Federativas y los Municipios, y está compuesto por los Ingresos locales y las participaciones federales, así como los recursos que, en su caso, reciban del Fondo de Estabilización de los Ingresos de las Entidades Federativas en los términos del artículo 19 de la Ley Federal de Presupuesto y Responsabilidad Hacendaria y cualquier otro recurso que no esté destinado a un fin específico. Excluye Transferencias Federales Etiquetadas e Ingresos Derivados de Financiamientos.	$[(\text{Ingreso disponible municipal o de la demarcación territorial de la Ciudad de México en el año } t / \text{Ingreso disponible municipal o de la demarcación territorial de la Ciudad de México del año } t-1) - 1] * 100$	Propósito	Anual	Porcentaje	Estratégico	Eficiencia	Ascendente
192	Índice en el Ejercicio de Recursos	Del monto anual aprobado de FORTAMUN al municipio o demarcación territorial de la Ciudad de México, este indicador muestra el porcentaje de recursos ejercidos por el municipio o demarcación territorial de la Ciudad de México acumulados al periodo que se reporta.	$(\text{Gasto ejercido del FORTAMUN por el municipio o demarcación territorial} / \text{Monto anual aprobado del FORTAMUN al municipio o demarcación territorial}) * 100$	Actividad	Trimestral	Porcentaje	Gestión	Eficacia	Ascendente



No.	Meta programada	Justificación	Detalle	Meta Modificada	Justificación	Detalle	Realizado en el Periodo	Justificación	Detalle	Avance (%)	Flujo
187	100			100			95.23085			95.23	Validado
188	.20958			.20958			.19942			105.09	Validado
189	53.62073			53.62073			52.9063			98.67	Validado
190	100	{just1:[ciclo:2022,trim:4,just:Otras causas,usuario:miguelmfloresz,fecha:18/01/23]}		100	{just1:[ciclo:2022,trim:4,just:Otras causas,usuario:miguelmfloresz,fecha:18/01/23]}		100			100	Validado
191	8.18488			8.18488			8.18488			100	Validado
192	100			100			88.22698			88.23	Validado



No.	Ciclo	Periodo	Trimestre	Entidad Federativa	Municipio	Ramo	Unidad	Programa Presupuestario	Nombre del Programa Presupuestario	Grupo Funcional	Función	Subfunción	Actividad Institucional	Clave del Indicador
193	2022	4	4	Ciudad de México	Iztapalapa	33 - Aportaciones Federales para Entidades Federativas y Municipios	416 - Dirección General de Programación y Presupuesto A	I005	FORTAMUN	2 - Desarrollo Social	2 - Vivienda y Servicios a la Comunidad	7 - Desarrollo Regional	6 - Fondo de Aportaciones para el Fortalecimiento de los Municipios y de las Demarcaciones Territoriales del Distrito Federal	174452
194	2022	4	4	Ciudad de México	Iztapalapa	33 - Aportaciones Federales para Entidades Federativas y Municipios	416 - Dirección General de Programación y Presupuesto A	I005	FORTAMUN	2 - Desarrollo Social	2 - Vivienda y Servicios a la Comunidad	7 - Desarrollo Regional	6 - Fondo de Aportaciones para el Fortalecimiento de los Municipios y de las Demarcaciones Territoriales del Distrito Federal	174458
195	2022	4	4	Ciudad de México	Iztapalapa	33 - Aportaciones Federales para Entidades Federativas y Municipios	416 - Dirección General de Programación y Presupuesto A	I005	FORTAMUN	2 - Desarrollo Social	2 - Vivienda y Servicios a la Comunidad	7 - Desarrollo Regional	6 - Fondo de Aportaciones para el Fortalecimiento de los Municipios y de las Demarcaciones Territoriales del Distrito Federal	174459
196	2022	4	4	Ciudad de México	La Magdalena Contreras	33 - Aportaciones Federales para Entidades Federativas y Municipios	416 - Dirección General de Programación y Presupuesto A	I005	FORTAMUN	2 - Desarrollo Social	2 - Vivienda y Servicios a la Comunidad	7 - Desarrollo Regional	6 - Fondo de Aportaciones para el Fortalecimiento de los Municipios y de las Demarcaciones Territoriales del Distrito Federal	173169
197	2022	4	4	Ciudad de México	La Magdalena Contreras	33 - Aportaciones Federales para Entidades Federativas y Municipios	416 - Dirección General de Programación y Presupuesto A	I005	FORTAMUN	2 - Desarrollo Social	2 - Vivienda y Servicios a la Comunidad	7 - Desarrollo Regional	6 - Fondo de Aportaciones para el Fortalecimiento de los Municipios y de las Demarcaciones Territoriales del Distrito Federal	174145
198	2022	4	4	Ciudad de México	La Magdalena Contreras	33 - Aportaciones Federales para Entidades Federativas y Municipios	416 - Dirección General de Programación y Presupuesto A	I005	FORTAMUN	2 - Desarrollo Social	2 - Vivienda y Servicios a la Comunidad	7 - Desarrollo Regional	6 - Fondo de Aportaciones para el Fortalecimiento de los Municipios y de las Demarcaciones Territoriales del Distrito Federal	174452



No.	Nombre del Indicador	Definición del Indicador	Método de Cálculo	Nivel del Indicador	Frecuencia de Medición	Unidad de Medida	Tipo	Dimensión del Indicador	Sentido
193	Índice de Dependencia Financiera	Del total de los ingresos propios registrados por el municipio o demarcación territorial de la Ciudad de México, este indicador mostrará la razón en relación con los recursos del FORTAMUN. Los ingresos propios incluyen: impuestos predial, nóminas y otros impuestos, así como otros ingresos como derechos, productos y aprovechamientos. Este indicador busca conocer la dependencia municipal a los recursos federales ministrados a través del FORTAMUN, comparándolos con los ingresos recibidos a partir de una política recaudatoria municipal activa para fortalecer sus ingresos disponibles y expandir el gasto público para beneficio de sus habitantes.	(Recursos ministrados del FORTAMUN al municipio o demarcación territorial/Ingresos propios registrados por el municipio o demarcación territorial de la Ciudad de México)	Propósito	Semestral	Otra	Estratégico	Eficacia	Descendente
194	Índice de Aplicación Prioritaria de Recursos	Mide la aplicación prioritaria de recursos del fondo, conforme a lo dispuesto en la Ley de Coordinación Fiscal (LCF) y de acuerdo con el gasto que representa mayores beneficios para la población, basándose en la expectativa de registrar un incremento en el gasto para los destinos prioritarios establecidos en la LCF y requerimientos relevantes identificados por los municipios. El Gasto Ejercido en Obligaciones Financieras incluye servicio de la deuda (amortización más intereses) y gasto devengado no pagado, corriente o de capital, y servicios personales de áreas prioritarias en los sectores de educación, salud y seguridad pública: maestros, médicos, paramédicos, enfermeras y policías (se refiere a los sueldos pagados). Los montos correspondientes a las dos variables son acumulados al periodo que se reporta	((Gasto ejercido en Obligaciones Financieras + Gasto ejercido en Pago por Derechos de Agua + Gasto ejercido en Seguridad Pública + Gasto ejercido en Inversión) / (Gasto total ejercido del FORTAMUN)) * 100	Componente	Anual	Porcentaje	Estratégico	Eficacia	Ascendente
195	Porcentaje de recursos FORTAMUN recibidos por municipios y demarcaciones territoriales de la Ciudad de México	Del monto anual aprobado de FORTAMUN al municipio o demarcación territorial de la Ciudad de México, este indicador muestra el porcentaje de recursos transferidos al municipio o demarcación territorial de la Ciudad de México acumulados al periodo que se reporta.	(Recursos transferidos del FORTAMUN al municipio o demarcación territorial de la Ciudad de México/ Monto anual aprobado del FORTAMUN en el municipio o demarcación territorial de la Ciudad de México)*100	Componente	Trimestral	Porcentaje	Gestión	Eficacia	Ascendente
196	Tasa de variación del ingreso disponible del municipio o demarcación territorial de la Ciudad de México	Este indicador muestra la variación del ingreso disponible municipal o demarcación territorial de la Ciudad de México del ejercicio fiscal actual respecto del ingreso disponible municipal o demarcación territorial de la Ciudad de México del ejercicio fiscal inmediato anterior. Los ingresos disponibles se refiere al Ingreso de Libre Disposición, según lo señalado en la Ley de Disciplina Financiera de las Entidades Federativas y los Municipios, y está compuesto por los Ingresos locales y las participaciones federales, así como los recursos que, en su caso, reciban del Fondo de Estabilización de los Ingresos de las Entidades Federativas en los términos del artículo 19 de la Ley Federal de Presupuesto y Responsabilidad Hacendaria y cualquier otro recurso que no esté destinado a un fin específico. Excluye Transferencias Federales Etiquetadas e Ingresos Derivados de Financiamientos.	[(Ingreso disponible municipal o de la demarcación territorial de la Ciudad de México en el año t / Ingreso disponible municipal o de la demarcación territorial de la Ciudad de México del año t-1)-1]*100	Propósito	Anual	Porcentaje	Estratégico	Eficiencia	Ascendente
197	Índice en el Ejercicio de Recursos	Del monto anual aprobado de FORTAMUN al municipio o demarcación territorial de la Ciudad de México, este indicador muestra el porcentaje de recursos ejercidos por el municipio o demarcación territorial de la Ciudad de México acumulados al periodo que se reporta.	(Gasto ejercido del FORTAMUN por el municipio o demarcación territorial / Monto anual aprobado del FORTAMUN al municipio o demarcación territorial)*100	Actividad	Trimestral	Porcentaje	Gestión	Eficacia	Ascendente
198	Índice de Dependencia Financiera	Del total de los ingresos propios registrados por el municipio o demarcación territorial de la Ciudad de México, este indicador mostrará la razón en relación con los recursos del FORTAMUN. Los ingresos propios incluyen: impuestos predial, nóminas y otros impuestos, así como otros ingresos como derechos, productos y aprovechamientos. Este indicador busca conocer la dependencia municipal a los recursos federales ministrados a través del FORTAMUN, comparándolos con los ingresos recibidos a partir de una política recaudatoria municipal activa para fortalecer sus ingresos disponibles y expandir el gasto público para beneficio de sus habitantes.	(Recursos ministrados del FORTAMUN al municipio o demarcación territorial/Ingresos propios registrados por el municipio o demarcación territorial de la Ciudad de México)	Propósito	Semestral	Otra	Estratégico	Eficacia	Descendente



No.	Meta programada	Justificación	Detalle	Meta Modificada	Justificación	Detalle	Realizado en el Periodo	Justificación	Detalle	Avance (%)	Flujo
193	.3945			.3945			.39299			100.38	Validado
194	65.81633			65.81633			63.30948			96.19	Validado
195	100			100			100			100	Validado
196	9.38624			9.38624			9.38624	Otras causas		100	Validado
197	100			100			96.99366	Otras causas		96.99	Validado
198	.14618			.14618			.14485	Otras causas		100.92	Validado



No.	Ciclo	Periodo	Trimestre	Entidad Federativa	Municipio	Ramo	Unidad	Programa Presupuestario	Nombre del Programa Presupuestario	Grupo Funcional	Función	Subfunción	Actividad Institucional	Clave del Indicador
199	2022	4	4	Ciudad de México	La Magdalena Contreras	33 - Aportaciones Federales para Entidades Federativas y Municipios	416 - Dirección General de Programación y Presupuesto A	I005	FORTAMUN	2 - Desarrollo Social	2 - Vivienda y Servicios a la Comunidad	7 - Desarrollo Regional	6 - Fondo de Aportaciones para el Fortalecimiento de los Municipios y de las Demarcaciones Territoriales del Distrito Federal	174458
200	2022	4	4	Ciudad de México	La Magdalena Contreras	33 - Aportaciones Federales para Entidades Federativas y Municipios	416 - Dirección General de Programación y Presupuesto A	I005	FORTAMUN	2 - Desarrollo Social	2 - Vivienda y Servicios a la Comunidad	7 - Desarrollo Regional	6 - Fondo de Aportaciones para el Fortalecimiento de los Municipios y de las Demarcaciones Territoriales del Distrito Federal	174459
201	2022	4	4	Ciudad de México	Miguel Hidalgo	33 - Aportaciones Federales para Entidades Federativas y Municipios	416 - Dirección General de Programación y Presupuesto A	I005	FORTAMUN	2 - Desarrollo Social	2 - Vivienda y Servicios a la Comunidad	7 - Desarrollo Regional	6 - Fondo de Aportaciones para el Fortalecimiento de los Municipios y de las Demarcaciones Territoriales del Distrito Federal	173169

No.	Nombre del Indicador	Definición del Indicador	Método de Cálculo	Nivel del Indicador	Frecuencia de Medición	Unidad de Medida	Tipo	Dimensión del Indicador	Sentido
199	Índice de Aplicación Prioritaria de Recursos	Mide la aplicación prioritaria de recursos del fondo, conforme a lo dispuesto en la Ley de Coordinación Fiscal (LCF) y de acuerdo con el gasto que representa mayores beneficios para la población, basándose en la expectativa de registrar un incremento en el gasto para los destinos prioritarios establecidos en la LCF y requerimientos relevantes identificados por los municipios. El Gasto Ejercido en Obligaciones Financieras incluye servicio de la deuda (amortización más intereses) y gasto devengado no pagado, corriente o de capital, y servicios personales de áreas prioritarias en los sectores de educación, salud y seguridad pública: maestros, médicos, paramédicos, enfermeras y policías (se refiere a los sueldos pagados). Los montos correspondientes a las dos variables son acumulados al periodo que se reporta	$((\text{Gasto ejercido en Obligaciones Financieras} + \text{Gasto ejercido en Pago por Derechos de Agua} + \text{Gasto ejercido en Seguridad Pública} + \text{Gasto ejercido en Inversión}) / (\text{Gasto total ejercido del FORTAMUN})) * 100$	Componente	Anual	Porcentaje	Estratégico	Eficacia	Ascendente
200	Porcentaje de recursos FORTAMUN recibidos por municipios y demarcaciones territoriales de la Ciudad de México	Del monto anual aprobado de FORTAMUN al municipio o demarcación territorial de la Ciudad de México, este indicador muestra el porcentaje de recursos transferidos al municipio o demarcación territorial de la Ciudad de México acumulados al periodo que se reporta.	$(\text{Recursos transferidos del FORTAMUN al municipio o demarcación territorial de la Ciudad de México} / \text{Monto anual aprobado del FORTAMUN en el municipio o demarcación territorial de la Ciudad de México}) * 100$	Componente	Trimestral	Porcentaje	Gestión	Eficacia	Ascendente
201	Tasa de variación del ingreso disponible del municipio o demarcación territorial de la Ciudad de México	Este indicador muestra la variación del ingreso disponible municipal o demarcación territorial de la Ciudad de México del ejercicio fiscal actual respecto del ingreso disponible municipal o demarcación territorial de la Ciudad de México del ejercicio fiscal inmediato anterior. Los ingresos disponibles se refiere al Ingreso de Libre Disposición, según lo señalado en la Ley de Disciplina Financiera de las Entidades Federativas y los Municipios, y está compuesto por los Ingresos locales y las participaciones federales, así como los recursos que, en su caso, reciban del Fondo de Estabilización de los Ingresos de las Entidades Federativas en los términos del artículo 19 de la Ley Federal de Presupuesto y Responsabilidad Hacendaria y cualquier otro recurso que no esté destinado a un fin específico. Excluye Transferencias Federales Etiquetadas e Ingresos Derivados de Financiamientos.	$[(\text{Ingreso disponible municipal o de la demarcación territorial de la Ciudad de México en el año } t / \text{Ingreso disponible municipal o de la demarcación territorial de la Ciudad de México del año } t-1) - 1] * 100$	Propósito	Anual	Porcentaje	Estratégico	Eficiencia	Ascendente



No.	Meta programada	Justificación	Detalle	Meta Modificada	Justificación	Detalle	Realizado en el Periodo	Justificación	Detalle	Avance (%)	Flujo
199	68.79076			68.79076			71.25934	Otras causas		103.59	Validado
200	100			100			100			100	Validado
201	22.54857	{just1:{ciclo:2022,trim:4,just:Otras causas,usuario:bernabemarquezr, fecha:24/01/23}}		22.54857	{just1:{ciclo:2022,trim:4,just:Otras causas,usuario:bernabemarquezr, fecha:24/01/23}}		22.52609	Programación original deficiente	<p>De los servicios adquiridos y proporcionados por la Alcaldía a la población en la Demarcación y los inmuebles propios de la Alcaldía, destacan al cierre del año el rezago en el pago por parte del área central con recurso a cargo de la Alcaldía para llevar a cabo el pago del 6to. bimestre por concepto de energía eléctrica suministrada en los diversos inmuebles. Situación similar presentó el trámite de facturas para el pago por servicio de vigilancia proporcionado en todas las colonias en la Demarcación y el servicio privado para controlar el acceso a los inmuebles, y se proyectaron recursos para atender servicios logísticos requeridos al cierre del año por esta Alcaldía.</p> <p>Asimismo al último trimestre del año se adecuaron recursos para llevar a cabo el mantenimiento integral, estructural, tecnológico y equipamiento del Centro de Análisis de Información (Base Sombra). mismo que al cierre</p>	99.9	Validado



No.	Ciclo	Periodo	Trimestre	Entidad Federativa	Municipio	Ramo	Unidad	Programa Presupuestario	Nombre del Programa Presupuestario	Grupo Funcional	Función	Subfunción	Actividad Institucional	Clave del Indicador
202	2022	4	4	Ciudad de México	Miguel Hidalgo	33 - Aportaciones Federales para Entidades Federativas y Municipios	416 - Dirección General de Programación y Presupuesto A	I005	FORTAMUN	2 - Desarrollo Social	2 - Vivienda y Servicios a la Comunidad	7 - Desarrollo Regional	6 - Fondo de Aportaciones para el Fortalecimiento de los Municipios y de las Demarcaciones Territoriales del Distrito Federal	174145
203	2022	4	4	Ciudad de México	Miguel Hidalgo	33 - Aportaciones Federales para Entidades Federativas y Municipios	416 - Dirección General de Programación y Presupuesto A	I005	FORTAMUN	2 - Desarrollo Social	2 - Vivienda y Servicios a la Comunidad	7 - Desarrollo Regional	6 - Fondo de Aportaciones para el Fortalecimiento de los Municipios y de las Demarcaciones Territoriales del Distrito Federal	174452
204	2022	4	4	Ciudad de México	Miguel Hidalgo	33 - Aportaciones Federales para Entidades Federativas y Municipios	416 - Dirección General de Programación y Presupuesto A	I005	FORTAMUN	2 - Desarrollo Social	2 - Vivienda y Servicios a la Comunidad	7 - Desarrollo Regional	6 - Fondo de Aportaciones para el Fortalecimiento de los Municipios y de las Demarcaciones Territoriales del Distrito Federal	174458
205	2022	4	4	Ciudad de México	Miguel Hidalgo	33 - Aportaciones Federales para Entidades Federativas y Municipios	416 - Dirección General de Programación y Presupuesto A	I005	FORTAMUN	2 - Desarrollo Social	2 - Vivienda y Servicios a la Comunidad	7 - Desarrollo Regional	6 - Fondo de Aportaciones para el Fortalecimiento de los Municipios y de las Demarcaciones Territoriales del Distrito Federal	174459

No.	Nombre del Indicador	Definición del Indicador	Método de Cálculo	Nivel del Indicador	Frecuencia de Medición	Unidad de Medida	Tipo	Dimensión del Indicador	Sentido
202	Índice en el Ejercicio de Recursos	Del monto anual aprobado de FORTAMUN al municipio o demarcación territorial de la Ciudad de México, este indicador muestra el porcentaje de recursos ejercidos por el municipio o demarcación territorial de la Ciudad de México acumulados al periodo que se reporta.	$(\text{Gasto ejercido del FORTAMUN por el municipio o demarcación territorial} / \text{Monto anual aprobado del FORTAMUN al municipio o demarcación territorial}) * 100$	Actividad	Trimestral	Porcentaje	Gestión	Eficacia	Ascendente
203	Índice de Dependencia Financiera	Del total de los ingresos propios registrados por el municipio o demarcación territorial de la Ciudad de México, este indicador mostrará la razón en relación con los recursos del FORTAMUN. Los ingresos propios incluyen: impuestos predial, nóminas y otros impuestos, así como otros ingresos como derechos, productos y aprovechamientos. Este indicador busca conocer la dependencia municipal a los recursos federales ministrados a través del FORTAMUN, comparándolos con los ingresos recibidos a partir de una política recaudatoria municipal activa para fortalecer sus ingresos disponibles y expandir el gasto público para beneficio de sus habitantes.	$(\text{Recursos ministrados del FORTAMUN al municipio o demarcación territorial} / \text{Ingresos propios registrados por el municipio o demarcación territorial de la Ciudad de México})$	Propósito	Semestral	Otra	Estratégico	Eficacia	Descendente
204	Índice de Aplicación Prioritaria de Recursos	Mide la aplicación prioritaria de recursos del fondo, conforme a lo dispuesto en la Ley de Coordinación Fiscal (LCF) y de acuerdo con el gasto que representa mayores beneficios para la población, basándose en la expectativa de registrar un incremento en el gasto para los destinos prioritarios establecidos en la LCF y requerimientos relevantes identificados por los municipios. El Gasto Ejercido en Obligaciones Financieras incluye servicio de la deuda (amortización más intereses) y gasto devengado no pagado, corriente o de capital, y servicios personales de áreas prioritarias en los sectores de educación, salud y seguridad pública: maestros, médicos, paramédicos, enfermeras y policías (se refiere a los sueldos pagados). Los montos correspondientes a las dos variables son acumulados al periodo que se reporta	$((\text{Gasto ejercido en Obligaciones Financieras} + \text{Gasto ejercido en Pago por Derechos de Agua} + \text{Gasto ejercido en Seguridad Pública} + \text{Gasto ejercido en Inversión}) / (\text{Gasto total ejercido del FORTAMUN})) * 100$	Componente	Anual	Porcentaje	Estratégico	Eficacia	Ascendente
205	Porcentaje de recursos FORTAMUN recibidos por municipios y demarcaciones territoriales de la Ciudad de México	Del monto anual aprobado de FORTAMUN al municipio o demarcación territorial de la Ciudad de México, este indicador muestra el porcentaje de recursos transferidos al municipio o demarcación territorial de la Ciudad de México acumulados al periodo que se reporta.	$(\text{Recursos transferidos del FORTAMUN al municipio o demarcación territorial de la Ciudad de México} / \text{Monto anual aprobado del FORTAMUN en el municipio o demarcación territorial de la Ciudad de México}) * 100$	Componente	Trimestral	Porcentaje	Gestión	Eficacia	Ascendente



No.	Meta programada	Justificación	Detalle	Meta Modificada	Justificación	Detalle	Realizado en el Periodo	Justificación	Detalle	Avance (%)	Flujo
202	100	{just1:{ciclo:2022,trim:4,just:Otras causas,usuario:bernabemarquezr, fecha:18/01/23}}		100	{just1:{ciclo:2022,trim:4,just:Otras causas,usuario:bernabemarquezr, fecha:18/01/23}}		87.67561	Adecuaciones normativas que impactan en las acciones del Programa presupuestal	<p>La meta alcanzada al cierre del año, se vio afectada por el trámite oportuno para el pago de bienes de inversión, servicios de vigilancia, energía eléctrica, agua potable, otros arrendamientos a mes vencido, así como el mantenimiento al equipo de cómputo de la Alcaldía.</p> <p>el recurso ejercido permitió cubrir el pago por el servicio relacionado con el suministro de energía eléctrica y agua potable en inmuebles de la Alcaldía, así como el servicio de vigilancia; por una parte se contó con el servicio privado de seguridad para el resguardo y acceso de los inmuebles a cargo de la Alcaldía y por otra parte se contó con servicios de vigilancia a cargo de la Secretaría de Seguridad Ciudadana(SSC) para el cuidado en calles y atención de la ciudadanía en la Demarcación.</p> <p>Cabe señalar que al periodo se reporta un avance del 99.6% de recursos.</p>	87.68	Validado
203	.17261	{just1:{ciclo:2022,trim:4,just:Otras causas,usuario:bernabemarquezr, fecha:18/01/23}}		.17261	{just1:{ciclo:2022,trim:4,just:Otras causas,usuario:bernabemarquezr, fecha:18/01/23}}		.16873			102.3	Validado
204	52.57789	{just1:{ciclo:2022,trim:4,just:Otras causas,usuario:bernabemarquezr, fecha:18/01/23}}		52.57789	{just1:{ciclo:2022,trim:4,just:Otras causas,usuario:bernabemarquezr, fecha:18/01/23}}		51.1139			97.22	Validado
205	100	{just1:{ciclo:2022,trim:4,just:Otras causas,usuario:bernabemarquezr, fecha:10/01/23}}		100	{just1:{ciclo:2022,trim:4,just:Otras causas,usuario:bernabemarquezr, fecha:10/01/23}}		100			100	Validado



No.	Ciclo	Periodo	Trimestre	Entidad Federativa	Municipio	Ramo	Unidad	Programa Presupuestario	Nombre del Programa Presupuestario	Grupo Funcional	Función	Subfunción	Actividad Institucional	Clave del Indicador
206	2022	4	4	Ciudad de México	Milpa Alta	33 - Aportaciones Federales para Entidades Federativas y Municipios	416 - Dirección General de Programación y Presupuesto A	I005	FORTAMUN	2 - Desarrollo Social	2 - Vivienda y Servicios a la Comunidad	7 - Desarrollo Regional	6 - Fondo de Aportaciones para el Fortalecimiento de los Municipios y de las Demarcaciones Territoriales del Distrito Federal	173169
207	2022	4	4	Ciudad de México	Milpa Alta	33 - Aportaciones Federales para Entidades Federativas y Municipios	416 - Dirección General de Programación y Presupuesto A	I005	FORTAMUN	2 - Desarrollo Social	2 - Vivienda y Servicios a la Comunidad	7 - Desarrollo Regional	6 - Fondo de Aportaciones para el Fortalecimiento de los Municipios y de las Demarcaciones Territoriales del Distrito Federal	174145
208	2022	4	4	Ciudad de México	Milpa Alta	33 - Aportaciones Federales para Entidades Federativas y Municipios	416 - Dirección General de Programación y Presupuesto A	I005	FORTAMUN	2 - Desarrollo Social	2 - Vivienda y Servicios a la Comunidad	7 - Desarrollo Regional	6 - Fondo de Aportaciones para el Fortalecimiento de los Municipios y de las Demarcaciones Territoriales del Distrito Federal	174452
209	2022	4	4	Ciudad de México	Milpa Alta	33 - Aportaciones Federales para Entidades Federativas y Municipios	416 - Dirección General de Programación y Presupuesto A	I005	FORTAMUN	2 - Desarrollo Social	2 - Vivienda y Servicios a la Comunidad	7 - Desarrollo Regional	6 - Fondo de Aportaciones para el Fortalecimiento de los Municipios y de las Demarcaciones Territoriales del Distrito Federal	174458
210	2022	4	4	Ciudad de México	Milpa Alta	33 - Aportaciones Federales para Entidades Federativas y Municipios	416 - Dirección General de Programación y Presupuesto A	I005	FORTAMUN	2 - Desarrollo Social	2 - Vivienda y Servicios a la Comunidad	7 - Desarrollo Regional	6 - Fondo de Aportaciones para el Fortalecimiento de los Municipios y de las Demarcaciones Territoriales del Distrito Federal	174459
211	2022	4	4	Ciudad de México	Tláhuac	33 - Aportaciones Federales para Entidades Federativas y Municipios	416 - Dirección General de Programación y Presupuesto A	I005	FORTAMUN	2 - Desarrollo Social	2 - Vivienda y Servicios a la Comunidad	7 - Desarrollo Regional	6 - Fondo de Aportaciones para el Fortalecimiento de los Municipios y de las Demarcaciones Territoriales del Distrito Federal	173169



No.	Nombre del Indicador	Definición del Indicador	Método de Cálculo	Nivel del Indicador	Frecuencia de Medición	Unidad de Medida	Tipo	Dimensión del Indicador	Sentido
206	Tasa de variación del ingreso disponible del municipio o demarcación territorial de la Ciudad de México	Este indicador muestra la variación del ingreso disponible municipal o demarcación territorial de la Ciudad de México del ejercicio fiscal actual respecto del ingreso disponible municipal o demarcación territorial de la Ciudad de México del ejercicio fiscal inmediato anterior. Los ingresos disponibles se refiere al Ingreso de Libre Disposición, según lo señalado en la Ley de Disciplina Financiera de las Entidades Federativas y los Municipios, y está compuesto por los Ingresos locales y las participaciones federales, así como los recursos que, en su caso, reciban del Fondo de Estabilización de los Ingresos de las Entidades Federativas en los términos del artículo 19 de la Ley Federal de Presupuesto y Responsabilidad Hacendaria y cualquier otro recurso que no esté destinado a un fin específico. Excluye Transferencias Federales Etiquetadas e Ingresos Derivados de Financiamientos.	$[(\text{Ingreso disponible municipal o de la demarcación territorial de la Ciudad de México en el año } t / \text{ Ingreso disponible municipal o de la demarcación territorial de la Ciudad de México del año } t-1) - 1] * 100$	Propósito	Anual	Porcentaje	Estratégico	Eficiencia	Ascendente
207	Índice en el Ejercicio de Recursos	Del monto anual aprobado de FORTAMUN al municipio o demarcación territorial de la Ciudad de México, este indicador muestra el porcentaje de recursos ejercidos por el municipio o demarcación territorial de la Ciudad de México acumulados al periodo que se reporta.	$(\text{Gasto ejercido del FORTAMUN por el municipio o demarcación territorial} / \text{Monto anual aprobado del FORTAMUN al municipio o demarcación territorial}) * 100$	Actividad	Trimestral	Porcentaje	Gestión	Eficacia	Ascendente
208	Índice de Dependencia Financiera	Del total de los ingresos propios registrados por el municipio o demarcación territorial de la Ciudad de México, este indicador mostrará la razón en relación con los recursos del FORTAMUN. Los ingresos propios incluyen: impuestos por predial, nóminas y otros impuestos, así como otros ingresos como derechos, productos y aprovechamientos. Este indicador busca conocer la dependencia municipal a los recursos federales ministrados a través del FORTAMUN, comparándolos con los ingresos recibidos a partir de una política recaudatoria municipal activa para fortalecer sus ingresos disponibles y expandir el gasto público para beneficio de sus habitantes.	$(\text{Recursos ministrados del FORTAMUN al municipio o demarcación territorial} / \text{Ingresos propios registrados por el municipio o demarcación territorial de la Ciudad de México})$	Propósito	Semestral	Otra	Estratégico	Eficacia	Descendente
209	Índice de Aplicación Prioritaria de Recursos	Mide la aplicación prioritaria de recursos del fondo, conforme a lo dispuesto en la Ley de Coordinación Fiscal (LCF) y de acuerdo con el gasto que representa mayores beneficios para la población, basándose en la expectativa de registrar un incremento en el gasto para los destinos prioritarios establecidos en la LCF y requerimientos relevantes identificados por los municipios. El Gasto Ejercido en Obligaciones Financieras incluye servicio de la deuda (amortización más intereses) y gasto devengado no pagado, corriente o de capital, y servicios personales de áreas prioritarias en los sectores de educación, salud y seguridad pública: maestros, médicos, paramédicos, enfermeras y policías (se refiere a los sueldos pagados). Los montos correspondientes a las dos variables son acumulados al periodo que se reporta	$((\text{Gasto ejercido en Obligaciones Financieras} + \text{Gasto ejercido en Pago por Derechos de Agua} + \text{Gasto ejercido en Seguridad Pública} + \text{Gasto ejercido en Inversión}) / (\text{Gasto total ejercido del FORTAMUN})) * 100$	Componente	Anual	Porcentaje	Estratégico	Eficacia	Ascendente
210	Porcentaje de recursos FORTAMUN recibidos por municipios y demarcaciones territoriales de la Ciudad de México	Del monto anual aprobado de FORTAMUN al municipio o demarcación territorial de la Ciudad de México, este indicador muestra el porcentaje de recursos transferidos al municipio o demarcación territorial de la Ciudad de México acumulados al periodo que se reporta.	$(\text{Recursos transferidos del FORTAMUN al municipio o demarcación territorial de la Ciudad de México} / \text{Monto anual aprobado del FORTAMUN en el municipio o demarcación territorial de la Ciudad de México}) * 100$	Componente	Trimestral	Porcentaje	Gestión	Eficacia	Ascendente
211	Tasa de variación del ingreso disponible del municipio o demarcación territorial de la Ciudad de México	Este indicador muestra la variación del ingreso disponible municipal o demarcación territorial de la Ciudad de México del ejercicio fiscal actual respecto del ingreso disponible municipal o demarcación territorial de la Ciudad de México del ejercicio fiscal inmediato anterior. Los ingresos disponibles se refiere al Ingreso de Libre Disposición, según lo señalado en la Ley de Disciplina Financiera de las Entidades Federativas y los Municipios, y está compuesto por los Ingresos locales y las participaciones federales, así como los recursos que, en su caso, reciban del Fondo de Estabilización de los Ingresos de las Entidades Federativas en los términos del artículo 19 de la Ley Federal de Presupuesto y Responsabilidad Hacendaria y cualquier otro recurso que no esté destinado a un fin específico. Excluye Transferencias Federales Etiquetadas e Ingresos Derivados de Financiamientos.	$[(\text{Ingreso disponible municipal o de la demarcación territorial de la Ciudad de México en el año } t / \text{ Ingreso disponible municipal o de la demarcación territorial de la Ciudad de México del año } t-1) - 1] * 100$	Propósito	Anual	Porcentaje	Estratégico	Eficiencia	Ascendente



No.	Meta programada	Justificación	Detalle	Meta Modificada	Justificación	Detalle	Realizado en el Periodo	Justificación	Detalle	Avance (%)	Flujo
206	19.26346			19.26346			19.26346	Otras causas	La variación corresponde a que en el ejercicio fiscal 2022 se le asigno mas recurso a FORTAMUN.	100	Validado
207	100			100			87.46192	Menor demanda de bienes y servicios	No se ejerce el presupuesto aprobado a la Alcaldía en su totalidad, debido a la menor demanda de bienes y servicios.	87.46	Validado
208	.1034			.1034			.10195	Otras causas		101.42	Validado
209	90.23352			90.23352			90.66886	Otras causas		100.48	Validado
210	100	{just1:{ciclo:2022,trim:4,just:Adecuaciones normativas que impactan en las acciones del Programa presupuestal,usuario:fernandosaulesb,fecha:11/01/23}}		100	{just1:{ciclo:2022,trim:4,just:Adecuaciones normativas que impactan en las acciones del Programa presupuestal,usuario:fernandosaulesb,fecha:11/01/23}}		100	Otras causas		100	Validado
211	16.88883	{just1:{ciclo:2022,trim:4,just:Otras causas,usuario:taniagmonteror,fecha:18/01/23}}		16.88883	{just1:{ciclo:2022,trim:4,just:Otras causas,usuario:taniagmonteror,fecha:18/01/23}}		16.88883	Otras causas		100	Validado



No.	Ciclo	Periodo	Trimestre	Entidad Federativa	Municipio	Ramo	Unidad	Programa Presupuestario	Nombre del Programa Presupuestario	Grupo Funcional	Función	Subfunción	Actividad Institucional	Clave del Indicador
212	2022	4	4	Ciudad de México	Tláhuac	33 - Aportaciones Federales para Entidades Federativas y Municipios	416 - Dirección General de Programación y Presupuesto A	I005	FORTAMUN	2 - Desarrollo Social	2 - Vivienda y Servicios a la Comunidad	7 - Desarrollo Regional	6 - Fondo de Aportaciones para el Fortalecimiento de los Municipios y de las Demarcaciones Territoriales del Distrito Federal	174145
213	2022	4	4	Ciudad de México	Tláhuac	33 - Aportaciones Federales para Entidades Federativas y Municipios	416 - Dirección General de Programación y Presupuesto A	I005	FORTAMUN	2 - Desarrollo Social	2 - Vivienda y Servicios a la Comunidad	7 - Desarrollo Regional	6 - Fondo de Aportaciones para el Fortalecimiento de los Municipios y de las Demarcaciones Territoriales del Distrito Federal	174452
214	2022	4	4	Ciudad de México	Tláhuac	33 - Aportaciones Federales para Entidades Federativas y Municipios	416 - Dirección General de Programación y Presupuesto A	I005	FORTAMUN	2 - Desarrollo Social	2 - Vivienda y Servicios a la Comunidad	7 - Desarrollo Regional	6 - Fondo de Aportaciones para el Fortalecimiento de los Municipios y de las Demarcaciones Territoriales del Distrito Federal	174458
215	2022	4	4	Ciudad de México	Tláhuac	33 - Aportaciones Federales para Entidades Federativas y Municipios	416 - Dirección General de Programación y Presupuesto A	I005	FORTAMUN	2 - Desarrollo Social	2 - Vivienda y Servicios a la Comunidad	7 - Desarrollo Regional	6 - Fondo de Aportaciones para el Fortalecimiento de los Municipios y de las Demarcaciones Territoriales del Distrito Federal	174459
216	2022	4	4	Ciudad de México	Tlalpan	33 - Aportaciones Federales para Entidades Federativas y Municipios	416 - Dirección General de Programación y Presupuesto A	I005	FORTAMUN	2 - Desarrollo Social	2 - Vivienda y Servicios a la Comunidad	7 - Desarrollo Regional	6 - Fondo de Aportaciones para el Fortalecimiento de los Municipios y de las Demarcaciones Territoriales del Distrito Federal	173169

No.	Nombre del Indicador	Definición del Indicador	Método de Cálculo	Nivel del Indicador	Frecuencia de Medición	Unidad de Medida	Tipo	Dimensión del Indicador	Sentido
212	Índice en el Ejercicio de Recursos	Del monto anual aprobado de FORTAMUN al municipio o demarcación territorial de la Ciudad de México, este indicador muestra el porcentaje de recursos ejercidos por el municipio o demarcación territorial de la Ciudad de México acumulados al período que se reporta.	$(\text{Gasto ejercido del FORTAMUN por el municipio o demarcación territorial} / \text{Monto anual aprobado del FORTAMUN al municipio o demarcación territorial}) * 100$	Actividad	Trimestral	Porcentaje	Gestión	Eficacia	Ascendente
213	Índice de Dependencia Financiera	Del total de los ingresos propios registrados por el municipio o demarcación territorial de la Ciudad de México, este indicador mostrará la razón en relación con los recursos del FORTAMUN. Los ingresos propios incluyen: impuestos predial, nóminas y otros impuestos, así como otros ingresos como derechos, productos y aprovechamientos. Este indicador busca conocer la dependencia municipal a los recursos federales ministrados a través del FORTAMUN, comparándolos con los ingresos recibidos a partir de una política recaudatoria municipal activa para fortalecer sus ingresos disponibles y expandir el gasto público para beneficio de sus habitantes.	$(\text{Recursos ministrados del FORTAMUN al municipio o demarcación territorial} / \text{Ingresos propios registrados por el municipio o demarcación territorial de la Ciudad de México})$	Propósito	Semestral	Otra	Estratégico	Eficacia	Descendente
214	Índice de Aplicación Prioritaria de Recursos	Mide la aplicación prioritaria de recursos del fondo, conforme a lo dispuesto en la Ley de Coordinación Fiscal (LCF) y de acuerdo con el gasto que representa mayores beneficios para la población, basándose en la expectativa de registrar un incremento en el gasto para los destinos prioritarios establecidos en la LCF y requerimientos relevantes identificados por los municipios. El Gasto Ejercido en Obligaciones Financieras incluye servicio de la deuda (amortización más intereses) y gasto devengado no pagado, corriente o de capital, y servicios personales de áreas prioritarias en los sectores de educación, salud y seguridad pública: maestros, médicos, paramédicos, enfermeras y policías (se refiere a los sueldos pagados). Los montos correspondientes a las dos variables son acumulados al período que se reporta	$((\text{Gasto ejercido en Obligaciones Financieras} + \text{Gasto ejercido en Pago por Derechos de Agua} + \text{Gasto ejercido en Seguridad Pública} + \text{Gasto ejercido en Inversión}) / (\text{Gasto total ejercido del FORTAMUN})) * 100$	Componente	Anual	Porcentaje	Estratégico	Eficacia	Ascendente
215	Porcentaje de recursos FORTAMUN recibidos por municipios y demarcaciones territoriales de la Ciudad de México	Del monto anual aprobado de FORTAMUN al municipio o demarcación territorial de la Ciudad de México, este indicador muestra el porcentaje de recursos transferidos al municipio o demarcación territorial de la Ciudad de México acumulados al período que se reporta.	$(\text{Recursos transferidos del FORTAMUN al municipio o demarcación territorial de la Ciudad de México} / \text{Monto anual aprobado del FORTAMUN en el municipio o demarcación territorial de la Ciudad de México}) * 100$	Componente	Trimestral	Porcentaje	Gestión	Eficacia	Ascendente
216	Tasa de variación del ingreso disponible del municipio o demarcación territorial de la Ciudad de México	Este indicador muestra la variación del ingreso disponible municipal o demarcación territorial de la Ciudad de México del ejercicio fiscal actual respecto del ingreso disponible municipal o demarcación territorial de la Ciudad de México del ejercicio fiscal inmediato anterior. Los ingresos disponibles se refiere al Ingreso de Libre Disposición, según lo señalado en la Ley de Disciplina Financiera de las Entidades Federativas y los Municipios, y está compuesto por los Ingresos locales y las participaciones federales, así como los recursos que, en su caso, reciban del Fondo de Estabilización de los Ingresos de las Entidades Federativas en los términos del artículo 19 de la Ley Federal de Presupuesto y Responsabilidad Hacendaria y cualquier otro recurso que no esté destinado a un fin específico. Excluye Transferencias Federales Etiquetadas e Ingresos Derivados de Financiamientos.	$[(\text{Ingreso disponible municipal o de la demarcación territorial de la Ciudad de México en el año } t / \text{Ingreso disponible municipal o de la demarcación territorial de la Ciudad de México del año } t-1) - 1] * 100$	Propósito	Anual	Porcentaje	Estratégico	Eficiencia	Ascendente



No.	Meta programada	Justificación	Detalle	Meta Modificada	Justificación	Detalle	Realizado en el Periodo	Justificación	Detalle	Avance (%)	Flujo
212	100			100			94.49869	Otras causas	No se llega al 100% debido a que no se ejerció todo el recurso como se esperaba	94.5	Validado
213	.25472	{just1:{ciclo:2022,trim:4,just:Otras causas,usuario:taniagmonteror,fecha:18/01/23}}		.25472	{just1:{ciclo:2022,trim:4,just:Otras causas,usuario:taniagmonteror,fecha:18/01/23}}		.25313	Otras causas		100.63	Validado
214	57.35071	{just1:{ciclo:2022,trim:4,just:Otras causas,usuario:taniagmonteror,fecha:18/01/23}}		57.35071	{just1:{ciclo:2022,trim:4,just:Otras causas,usuario:taniagmonteror,fecha:18/01/23}}		55.93849	Otras causas	No se llegó a la meta esperada debido a que los recursos no se ejercieron como se estaba planeado	97.54	Validado
215	100			100			100	Otras causas		100	Validado
216	11.36746		Los recursos del numerador corresponden al monto aprobado para el ejercicio fiscal 2022 y el denominador al monto aprobado para el ejercicio fiscal 2021.	11.36746		Los recursos del numerador corresponden al monto aprobado para el ejercicio fiscal 2022 y el denominador al monto aprobado para el ejercicio fiscal 2021.	11.36746	Otras causas		100	Validado



No.	Ciclo	Periodo	Trimestre	Entidad Federativa	Municipio	Ramo	Unidad	Programa Presupuestario	Nombre del Programa Presupuestario	Grupo Funcional	Función	Subfunción	Actividad Institucional	Clave del Indicador
217	2022	4	4	Ciudad de México	Tlalpan	33 - Aportaciones Federales para Entidades Federativas y Municipios	416 - Dirección General de Programación y Presupuesto A	I005	FORTAMUN	2 - Desarrollo Social	2 - Vivienda y Servicios a la Comunidad	7 - Desarrollo Regional	6 - Fondo de Aportaciones para el Fortalecimiento de los Municipios y de las Demarcaciones Territoriales del Distrito Federal	174145
218	2022	4	4	Ciudad de México	Tlalpan	33 - Aportaciones Federales para Entidades Federativas y Municipios	416 - Dirección General de Programación y Presupuesto A	I005	FORTAMUN	2 - Desarrollo Social	2 - Vivienda y Servicios a la Comunidad	7 - Desarrollo Regional	6 - Fondo de Aportaciones para el Fortalecimiento de los Municipios y de las Demarcaciones Territoriales del Distrito Federal	174452
219	2022	4	4	Ciudad de México	Tlalpan	33 - Aportaciones Federales para Entidades Federativas y Municipios	416 - Dirección General de Programación y Presupuesto A	I005	FORTAMUN	2 - Desarrollo Social	2 - Vivienda y Servicios a la Comunidad	7 - Desarrollo Regional	6 - Fondo de Aportaciones para el Fortalecimiento de los Municipios y de las Demarcaciones Territoriales del Distrito Federal	174458
220	2022	4	4	Ciudad de México	Tlalpan	33 - Aportaciones Federales para Entidades Federativas y Municipios	416 - Dirección General de Programación y Presupuesto A	I005	FORTAMUN	2 - Desarrollo Social	2 - Vivienda y Servicios a la Comunidad	7 - Desarrollo Regional	6 - Fondo de Aportaciones para el Fortalecimiento de los Municipios y de las Demarcaciones Territoriales del Distrito Federal	174459
221	2022	4	4	Ciudad de México	Venustiano Carranza	33 - Aportaciones Federales para Entidades Federativas y Municipios	416 - Dirección General de Programación y Presupuesto A	I005	FORTAMUN	2 - Desarrollo Social	2 - Vivienda y Servicios a la Comunidad	7 - Desarrollo Regional	6 - Fondo de Aportaciones para el Fortalecimiento de los Municipios y de las Demarcaciones Territoriales del Distrito Federal	173169

No.	Nombre del Indicador	Definición del Indicador	Método de Cálculo	Nivel del Indicador	Frecuencia de Medición	Unidad de Medida	Tipo	Dimensión del Indicador	Sentido
217	Índice en el Ejercicio de Recursos	Del monto anual aprobado de FORTAMUN al municipio o demarcación territorial de la Ciudad de México, este indicador muestra el porcentaje de recursos ejercidos por el municipio o demarcación territorial de la Ciudad de México acumulados al periodo que se reporta.	$(\text{Gasto ejercido del FORTAMUN por el municipio o demarcación territorial} / \text{Monto anual aprobado del FORTAMUN al municipio o demarcación territorial}) * 100$	Actividad	Trimestral	Porcentaje	Gestión	Eficacia	Ascendente
218	Índice de Dependencia Financiera	Del total de los ingresos propios registrados por el municipio o demarcación territorial de la Ciudad de México, este indicador mostrará la razón en relación con los recursos del FORTAMUN. Los ingresos propios incluyen: impuestos por predial, nóminas y otros impuestos, así como otros ingresos como derechos, productos y aprovechamientos. Este indicador busca conocer la dependencia municipal a los recursos federales ministrados a través del FORTAMUN, comparándolos con los ingresos recibidos a partir de una política recaudatoria municipal activa para fortalecer sus ingresos disponibles y expandir el gasto público para beneficio de sus habitantes.	$(\text{Recursos ministrados del FORTAMUN al municipio o demarcación territorial} / \text{Ingresos propios registrados por el municipio o demarcación territorial de la Ciudad de México})$	Propósito	Semestral	Otra	Estratégico	Eficacia	Descendente
219	Índice de Aplicación Prioritaria de Recursos	Mide la aplicación prioritaria de recursos del fondo, conforme a lo dispuesto en la Ley de Coordinación Fiscal (LCF) y de acuerdo con el gasto que representa mayores beneficios para la población, basándose en la expectativa de registrar un incremento en el gasto para los destinos prioritarios establecidos en la LCF y requerimientos relevantes identificados por los municipios. El Gasto Ejercido en Obligaciones Financieras incluye servicio de la deuda (amortización más intereses) y gasto devengado no pagado, corriente o de capital, y servicios personales de áreas prioritarias en los sectores de educación, salud y seguridad pública: maestros, médicos, paramédicos, enfermeras y policías (se refiere a los sueldos pagados). Los montos correspondientes a las dos variables son acumulados al periodo que se reporta	$((\text{Gasto ejercido en Obligaciones Financieras} + \text{Gasto ejercido en Pago por Derechos de Agua} + \text{Gasto ejercido en Seguridad Pública} + \text{Gasto ejercido en Inversión}) / (\text{Gasto total ejercido del FORTAMUN})) * 100$	Componente	Anual	Porcentaje	Estratégico	Eficacia	Ascendente
220	Porcentaje de recursos FORTAMUN recibidos por municipios y demarcaciones territoriales de la Ciudad de México	Del monto anual aprobado de FORTAMUN al municipio o demarcación territorial de la Ciudad de México, este indicador muestra el porcentaje de recursos transferidos al municipio o demarcación territorial de la Ciudad de México acumulados al periodo que se reporta.	$(\text{Recursos transferidos del FORTAMUN al municipio o demarcación territorial de la Ciudad de México} / \text{Monto anual aprobado del FORTAMUN en el municipio o demarcación territorial de la Ciudad de México}) * 100$	Componente	Trimestral	Porcentaje	Gestión	Eficacia	Ascendente
221	Tasa de variación del ingreso disponible del municipio o demarcación territorial de la Ciudad de México	Este indicador muestra la variación del ingreso disponible municipal o demarcación territorial de la Ciudad de México del ejercicio fiscal actual respecto del ingreso disponible municipal o demarcación territorial de la Ciudad de México del ejercicio fiscal inmediato anterior. Los ingresos disponibles se refiere al Ingreso de Libre Disposición, según lo señalado en la Ley de Disciplina Financiera de las Entidades Federativas y los Municipios, y está compuesto por los Ingresos locales y las participaciones federales, así como los recursos que, en su caso, reciban del Fondo de Estabilización de los Ingresos de las Entidades Federativas en los términos del artículo 19 de la Ley Federal de Presupuesto y Responsabilidad Hacendaria y cualquier otro recurso que no esté destinado a un fin específico. Excluye Transferencias Federales Etiquetadas e Ingresos Derivados de Financiamientos.	$[(\text{Ingreso disponible municipal o de la demarcación territorial de la Ciudad de México en el año } t / \text{Ingreso disponible municipal o de la demarcación territorial de la Ciudad de México del año } t-1) - 1] * 100$	Propósito	Anual	Porcentaje	Estratégico	Eficiencia	Ascendente



No.	Meta programada	Justificación	Detalle	Meta Modificada	Justificación	Detalle	Realizado en el Periodo	Justificación	Detalle	Avance (%)	Flujo
217	100			100			94.46414	Otras causas	No se alcanza la meta programada, debido a que el Gobierno de la Ciudad de México paga los bienes y servicios, una vez que estos son devengados, y posterior a ello la Dirección General de Administración revisa que la documentación comprobatoria del gasto cumpla con los requisitos fiscales necesarios, es por ello el desfase de los pagos del fondo que nos ocupan. Meta que será alcanzada en el periodo de ejecución del Pasivo Circulante 2022.	94.46	Validado
218	.30133			.30133			.29554	Otras causas		101.96	Validado
219	38.37696			38.37696			40.60161	Otras causas		105.8	Validado
220	100			100			100	Otras causas		100	Validado
221	11.88153			11.88153			11.88153			100	Validado



No.	Ciclo	Periodo	Trimestre	Entidad Federativa	Municipio	Ramo	Unidad	Programa Presupuestario	Nombre del Programa Presupuestario	Grupo Funcional	Función	Subfunción	Actividad Institucional	Clave del Indicador
222	2022	4	4	Ciudad de México	Venustiano Carranza	33 - Aportaciones Federales para Entidades Federativas y Municipios	416 - Dirección General de Programación y Presupuesto A	I005	FORTAMUN	2 - Desarrollo Social	2 - Vivienda y Servicios a la Comunidad	7 - Desarrollo Regional	6 - Fondo de Aportaciones para el Fortalecimiento de los Municipios y de las Demarcaciones Territoriales del Distrito Federal	174145
223	2022	4	4	Ciudad de México	Venustiano Carranza	33 - Aportaciones Federales para Entidades Federativas y Municipios	416 - Dirección General de Programación y Presupuesto A	I005	FORTAMUN	2 - Desarrollo Social	2 - Vivienda y Servicios a la Comunidad	7 - Desarrollo Regional	6 - Fondo de Aportaciones para el Fortalecimiento de los Municipios y de las Demarcaciones Territoriales del Distrito Federal	174452
224	2022	4	4	Ciudad de México	Venustiano Carranza	33 - Aportaciones Federales para Entidades Federativas y Municipios	416 - Dirección General de Programación y Presupuesto A	I005	FORTAMUN	2 - Desarrollo Social	2 - Vivienda y Servicios a la Comunidad	7 - Desarrollo Regional	6 - Fondo de Aportaciones para el Fortalecimiento de los Municipios y de las Demarcaciones Territoriales del Distrito Federal	174458
225	2022	4	4	Ciudad de México	Venustiano Carranza	33 - Aportaciones Federales para Entidades Federativas y Municipios	416 - Dirección General de Programación y Presupuesto A	I005	FORTAMUN	2 - Desarrollo Social	2 - Vivienda y Servicios a la Comunidad	7 - Desarrollo Regional	6 - Fondo de Aportaciones para el Fortalecimiento de los Municipios y de las Demarcaciones Territoriales del Distrito Federal	174459
226	2022	4	4	Ciudad de México	Xochimilco	33 - Aportaciones Federales para Entidades Federativas y Municipios	416 - Dirección General de Programación y Presupuesto A	I005	FORTAMUN	2 - Desarrollo Social	2 - Vivienda y Servicios a la Comunidad	7 - Desarrollo Regional	6 - Fondo de Aportaciones para el Fortalecimiento de los Municipios y de las Demarcaciones Territoriales del Distrito Federal	173169
227	2022	4	4	Ciudad de México	Xochimilco	33 - Aportaciones Federales para Entidades Federativas y Municipios	416 - Dirección General de Programación y Presupuesto A	I005	FORTAMUN	2 - Desarrollo Social	2 - Vivienda y Servicios a la Comunidad	7 - Desarrollo Regional	6 - Fondo de Aportaciones para el Fortalecimiento de los Municipios y de las Demarcaciones Territoriales del Distrito Federal	174145



No.	Nombre del Indicador	Definición del Indicador	Método de Cálculo	Nivel del Indicador	Frecuencia de Medición	Unidad de Medida	Tipo	Dimensión del Indicador	Sentido
222	Índice en el Ejercicio de Recursos	Del monto anual aprobado de FORTAMUN al municipio o demarcación territorial de la Ciudad de México, este indicador muestra el porcentaje de recursos ejercidos por el municipio o demarcación territorial de la Ciudad de México acumulados al periodo que se reporta.	$(\text{Gasto ejercido del FORTAMUN por el municipio o demarcación territorial} / \text{Monto anual aprobado del FORTAMUN al municipio o demarcación territorial}) * 100$	Actividad	Trimestral	Porcentaje	Gestión	Eficacia	Ascendente
223	Índice de Dependencia Financiera	Del total de los ingresos propios registrados por el municipio o demarcación territorial de la Ciudad de México, este indicador mostrará la razón en relación con los recursos del FORTAMUN. Los ingresos propios incluyen: impuestos por predial, nóminas y otros impuestos, así como otros ingresos como derechos, productos y aprovechamientos. Este indicador busca conocer la dependencia municipal a los recursos federales ministrados a través del FORTAMUN, comparándolos con los ingresos recibidos a partir de una política recaudatoria municipal activa para fortalecer sus ingresos disponibles y expandir el gasto público para beneficio de sus habitantes.	$(\text{Recursos ministrados del FORTAMUN al municipio o demarcación territorial} / \text{Ingresos propios registrados por el municipio o demarcación territorial de la Ciudad de México})$	Propósito	Semestral	Otra	Estratégico	Eficacia	Descendente
224	Índice de Aplicación Prioritaria de Recursos	Mide la aplicación prioritaria de recursos del fondo, conforme a lo dispuesto en la Ley de Coordinación Fiscal (LCF) y de acuerdo con el gasto que representa mayores beneficios para la población, basándose en la expectativa de registrar un incremento en el gasto para los destinos prioritarios establecidos en la LCF y requerimientos relevantes identificados por los municipios. El Gasto Ejercido en Obligaciones Financieras incluye servicio de la deuda (amortización más intereses) y gasto devengado no pagado, corriente o de capital, y servicios personales de áreas prioritarias en los sectores de educación, salud y seguridad pública: maestros, médicos, paramédicos, enfermeras y policías (se refiere a los sueldos pagados). Los montos correspondientes a las dos variables son acumulados al periodo que se reporta	$((\text{Gasto ejercido en Obligaciones Financieras} + \text{Gasto ejercido en Pago por Derechos de Agua} + \text{Gasto ejercido en Seguridad Pública} + \text{Gasto ejercido en Inversión}) / (\text{Gasto total ejercido del FORTAMUN})) * 100$	Componente	Anual	Porcentaje	Estratégico	Eficacia	Ascendente
225	Porcentaje de recursos FORTAMUN recibidos por municipios y demarcaciones territoriales de la Ciudad de México	Del monto anual aprobado de FORTAMUN al municipio o demarcación territorial de la Ciudad de México, este indicador muestra el porcentaje de recursos transferidos al municipio o demarcación territorial de la Ciudad de México acumulados al periodo que se reporta.	$(\text{Recursos transferidos del FORTAMUN al municipio o demarcación territorial de la Ciudad de México} / \text{Monto anual aprobado del FORTAMUN en el municipio o demarcación territorial de la Ciudad de México}) * 100$	Componente	Trimestral	Porcentaje	Gestión	Eficacia	Ascendente
226	Tasa de variación del ingreso disponible del municipio o demarcación territorial de la Ciudad de México	Este indicador muestra la variación del ingreso disponible municipal o demarcación territorial de la Ciudad de México del ejercicio fiscal actual respecto del ingreso disponible municipal o demarcación territorial de la Ciudad de México del ejercicio fiscal inmediato anterior. Los ingresos disponibles se refiere al Ingreso de Libre Disposición, según lo señalado en la Ley de Disciplina Financiera de las Entidades Federativas y los Municipios, y está compuesto por los Ingresos locales y las participaciones federales, así como los recursos que, en su caso, reciban del Fondo de Estabilización de los Ingresos de las Entidades Federativas en los términos del artículo 19 de la Ley Federal de Presupuesto y Responsabilidad Hacendaria y cualquier otro recurso que no esté destinado a un fin específico. Excluye Transferencias Federales Etiquetadas e Ingresos Derivados de Financiamientos.	$[(\text{Ingreso disponible municipal o de la demarcación territorial de la Ciudad de México en el año } t / \text{Ingreso disponible municipal o de la demarcación territorial de la Ciudad de México del año } t-1) - 1] * 100$	Propósito	Anual	Porcentaje	Estratégico	Eficiencia	Ascendente
227	Índice en el Ejercicio de Recursos	Del monto anual aprobado de FORTAMUN al municipio o demarcación territorial de la Ciudad de México, este indicador muestra el porcentaje de recursos ejercidos por el municipio o demarcación territorial de la Ciudad de México acumulados al periodo que se reporta.	$(\text{Gasto ejercido del FORTAMUN por el municipio o demarcación territorial} / \text{Monto anual aprobado del FORTAMUN al municipio o demarcación territorial}) * 100$	Actividad	Trimestral	Porcentaje	Gestión	Eficacia	Ascendente



No.	Meta programada	Justificación	Detalle	Meta Modificada	Justificación	Detalle	Realizado en el Periodo	Justificación	Detalle	Avance (%)	Flujo
222	100			100			96.20492			96.2	Validado
223	.16058			.16058			.16017			100.26	Validado
224	34.63672			34.63672			36.3355			104.9	Validado
225	100			100			100			100	Validado
226	14.28923			14.28923			14.28923			100	Validado
227	100			100			95.26272			95.26	Validado



No.	Ciclo	Periodo	Trimestre	Entidad Federativa	Municipio	Ramo	Unidad	Programa Presupuestario	Nombre del Programa Presupuestario	Grupo Funcional	Función	Subfunción	Actividad Institucional	Clave del Indicador
228	2022	4	4	Ciudad de México	Xochimilco	33 - Aportaciones Federales para Entidades Federativas y Municipios	416 - Dirección General de Programación y Presupuesto A	I005	FORTAMUN	2 - Desarrollo Social	2 - Vivienda y Servicios a la Comunidad	7 - Desarrollo Regional	6 - Fondo de Aportaciones para el Fortalecimiento de los Municipios y de las Demarcaciones Territoriales del Distrito Federal	174452
229	2022	4	4	Ciudad de México	Xochimilco	33 - Aportaciones Federales para Entidades Federativas y Municipios	416 - Dirección General de Programación y Presupuesto A	I005	FORTAMUN	2 - Desarrollo Social	2 - Vivienda y Servicios a la Comunidad	7 - Desarrollo Regional	6 - Fondo de Aportaciones para el Fortalecimiento de los Municipios y de las Demarcaciones Territoriales del Distrito Federal	174458
230	2022	4	4	Ciudad de México	Xochimilco	33 - Aportaciones Federales para Entidades Federativas y Municipios	416 - Dirección General de Programación y Presupuesto A	I005	FORTAMUN	2 - Desarrollo Social	2 - Vivienda y Servicios a la Comunidad	7 - Desarrollo Regional	6 - Fondo de Aportaciones para el Fortalecimiento de los Municipios y de las Demarcaciones Territoriales del Distrito Federal	174459

No.	Nombre del Indicador	Definición del Indicador	Método de Cálculo	Nivel del Indicador	Frecuencia de Medición	Unidad de Medida	Tipo	Dimensión del Indicador	Sentido
228	Índice de Dependencia Financiera	Del total de los ingresos propios registrados por el municipio o demarcación territorial de la Ciudad de México, este indicador mostrará la razón en relación con los recursos del FORTAMUN. Los ingresos propios incluyen: impuestos predial, nóminas y otros impuestos, así como otros ingresos como derechos, productos y aprovechamientos. Este indicador busca conocer la dependencia municipal a los recursos federales ministrados a través del FORTAMUN, comparándolos con los ingresos recibidos a partir de una política recaudatoria municipal activa para fortalecer sus ingresos disponibles y expandir el gasto público para beneficio de sus habitantes.	(Recursos ministrados del FORTAMUN al municipio o demarcación territorial/Ingresos propios registrados por el municipio o demarcación territorial de la Ciudad de México)	Propósito	Semestral	Otra	Estratégico	Eficacia	Descendente
229	Índice de Aplicación Prioritaria de Recursos	Mide la aplicación prioritaria de recursos del fondo, conforme a lo dispuesto en la Ley de Coordinación Fiscal (LCF) y de acuerdo con el gasto que representa mayores beneficios para la población, basándose en la expectativa de registrar un incremento en el gasto para los destinos prioritarios establecidos en la LCF y requerimientos relevantes identificados por los municipios. El Gasto Ejercido en Obligaciones Financieras incluye servicio de la deuda (amortización más intereses) y gasto devengado no pagado, corriente o de capital, y servicios personales de áreas prioritarias en los sectores de educación, salud y seguridad pública: maestros, médicos, paramédicos, enfermeras y policías (se refiere a los sueldos pagados). Los montos correspondientes a las dos variables son acumulados al periodo que se reporta	$((\text{Gasto ejercido en Obligaciones Financieras} + \text{Gasto ejercido en Pago por Derechos de Agua} + \text{Gasto ejercido en Seguridad Pública} + \text{Gasto ejercido en Inversión}) / (\text{Gasto total ejercido del FORTAMUN})) * 100$	Componente	Anual	Porcentaje	Estratégico	Eficacia	Ascendente
230	Porcentaje de recursos FORTAMUN recibidos por municipios y demarcaciones territoriales de la Ciudad de México	Del monto anual aprobado de FORTAMUN al municipio o demarcación territorial de la Ciudad de México, este indicador muestra el porcentaje de recursos transferidos al municipio o demarcación territorial de la Ciudad de México acumulados al periodo que se reporta.	$(\text{Recursos transferidos del FORTAMUN al municipio o demarcación territorial de la Ciudad de México} / \text{Monto anual aprobado del FORTAMUN en el municipio o demarcación territorial de la Ciudad de México}) * 100$	Componente	Trimestral	Porcentaje	Gestión	Eficacia	Ascendente



No.	Meta programada	Justificación	Detalle	Meta Modificada	Justificación	Detalle	Realizado en el Periodo	Justificación	Detalle	Avance (%)	Flujo
228	.23999			.23999			.23999			100	Validado
229	56.66159			56.66159			57.87615			102.14	Validado
230	100			100			100			100	Validado



GOBIERNO DE LA
CIUDAD DE MÉXICO

SECRETARÍA DE
ADMINISTRACIÓN Y FINANZAS

“EVALUACIONES”

Nota: La información corresponde a la registrada por las Unidades Responsables del Gasto en el Sistema de Formato Único (SFU) de la Secretaría de Hacienda y Crédito Público en el periodo Enero-Septiembre 2022, es publicada en este periodo derivado de que la información no se encontraba publicada en el portal de la SHCP en la siguiente dirección https://www.finanzaspublicas.hacienda.gob.mx/es/Finanzas_Publicas/Informes_al_Congreso_de_la_Union, el día 31 de octubre de 2022 con la cual se solicitó la publicación del informe en la Gaceta Oficial de la Ciudad de México correspondiente al tercer trimestre 2022.

ANEXOS

Anexo B formato 2. Cuadro de indicadores

Nombre del Programa: **K002 Construcción y Mantenimiento de la Infraestructura Educativa**

Modalidad: **Inversión**

Dependencia/Entidad: **Ciudad de México**

Unidad Responsable: **Secretaría de Obras y Servicios de la Ciudad de México (SOBSE)**

Tipo de Evaluación: **En materia de Diseño**

Año de evaluación: **2020**

Nivel de objetivo	Nombre del indicador	Método de cálculo	Claro	Relevante	Económico	Monitoreable	Adecuado	Definición	Unidad de medida	Frecuencia de medición	Línea base	Metas	Comportamiento del indicador
Fin	Variación porcentual anual de la matrícula educativa	(Total de estudiantes inscritos en educación básica media superior y superior en el periodo actual/ Total de estudiantes inscritos en educación básica media superior y superior en el periodo anterior-1) *100	No	No	No	No	No	Si	Sí	Sí	Si	Sí	Ascendente
Propósito	Variación porcentual anual de la infraestructura educativa instalada	(Infraestructura educativa instalada en el año actual/infraestructura educativa instalada en el año anterior-1) * 100	No	No	No	No	No	Si	Sí	Sí	No	Sí	Ascendente
Componente 1	Porcentaje del avance físico en la construcción de infraestructura física para la creación de nuevos planteles o ampliación de los existentes para la educación media	(Avance físico en la construcción de infraestructura física para la creación de nuevos planteles o ampliación de los existentes para la educación media/ Avance físico programado en la construcción de infraestructura física para la creación de nuevos planteles o ampliación de los existentes para la educación media) * 100	No	No	No	No	No	Si	Sí	Sí	No	Sí	Ascendente
Componente 2	Porcentaje de avance físico en la rehabilitación y mantenimiento de planteles de educación media superior	(Avance físico en la rehabilitación y mantenimiento de planteles de educación media superior/ Avance físico programado en la rehabilitación y mantenimiento de planteles de educación media superior) * 100	No	No	No	No	No	Si	Sí	Sí	No	Sí	Ascendente



Componente 3	Porcentaje del avance físico en la construcción para la ampliación de planteles de educación básica	(Avance físico en la ampliación de planteles de educación básica/Avance físico programado en la ampliación de planteles de educación básica) * 100	No	No	No	No	No	Si	Sí	Sí	No	Sí	Ascendente
Componente 4	Porcentaje de avance físico en la rehabilitación y mantenimiento de planteles de educación básica	(Avance físico en la rehabilitación y mantenimiento de planteles de educación básica/Avance físico programado en la rehabilitación y mantenimiento de planteles de educación básica) * 100	No	No	No	No	No	Si	Sí	Sí	No	Sí	Ascendente
Actividad 1	Porcentaje de avance físico del proyecto(s) ejecutivo(s) para la construcción de espacios de educación media superior y superior.	(Avance porcentual en la elaboración de proyecto(s) ejecutivo(s) para la construcción de planteles de educación media superior y superior/ Avance porcentual programado en la elaboración de proyecto(s) ejecutivo(s) para la construcción de planteles de educación media superior y superior) * 100	No	No	No	No	No	Si	Sí	Sí	No	Sí	Ascendente
Actividad 2	Porcentaje de avance físico de la cimentación y superestructura; albañilería y acabados; instalaciones eléctricas, hidrosanitarias y especiales para los espacios de educación media superior	(Avance porcentual en la elaboración de la cimentación y superestructura; albañilería y acabados; instalaciones eléctricas; hidrosanitarias y especiales para los planteles de educación media superior/ Avance físico porcentual programado en la cimentación y superestructura; albañilería y acabados; instalaciones eléctricas; hidrosanitarias y especiales para los planteles de educación media superior) * 100	No	No	No	No	No	Si	Sí	Sí	No	Sí	Ascendente
Actividad 3	Porcentaje de avance físico en la elaboración de proyecto(s) ejecutivo(o) para la rehabilitación y mantenimiento de inmuebles en planteles de educación media superior	(Avance físico porcentual en la elaboración de proyecto(s) ejecutivo(s) para la rehabilitación y mantenimiento de inmuebles en planteles de educación media superior / Avance físico porcentual en la elaboración de proyecto(s) ejecutivo(s) para la rehabilitación y mantenimiento de inmuebles en planteles de educación	No	No	No	No	No	Si	Sí	Sí	No	Sí	Ascendente



		media superior) * 100											
Actividad 4	Porcentaje de avance físico en los trabajos de albañilería y acabados, instalaciones eléctricas, hidrosanitarias y especiales para los espacios de educación básica.	(Avance físico porcentual en los trabajos de albañilería y acabados, instalaciones eléctricas; hidrosanitarias y especiales para la rehabilitación y mantenimiento de los inmuebles de educación básica/ Avance físico porcentual en los trabajos de albañilería y acabados, instalaciones eléctricas; hidrosanitarias y especiales para la rehabilitación y mantenimiento de los inmuebles de educación básica) * 100	No	No	No	No	No	Si	Sí	Sí	No	Sí	Ascendente



Anexo B formato 3. Complementariedades, similitudes y duplicidades

Información del Pp evaluado			
Nombre del Programa:	K002 Construcción y Supervisión de Infraestructura Educativa.	Modalidad y clave:	Inversión
Dependencia/Entidad:	Secretaría de Obras y servicios de la Ciudad de México (SOBSE)	Ramo:	33
Unidad Responsable:	Dirección General de Administración y Finanzas.	Clave:	K002
Tipo de Evaluación:	En materia de Diseño	Año de la Evaluación:	2020
Información de los Pp analizados			
Descripción:			
Nombre del Pp	K012 Rehabilitación, equipamiento y Construcción de Infraestructura Educativa.		
Modalidad y clave	Inversión.		
Dependencia o Entidad:	Instituto Local de la Infraestructura Física Educativa de la Ciudad de México (ILIFE).		
Ramo	33		
Problema público que busca resolver	Instalaciones educativas de la Ciudad de México en malas condiciones.		
Objetivo central	Las y los estudiantes de educación básica, media superior y superior cuentan con más y mejores espacios educativos.		
Población objetivo	No cuenta con descripción de Población Objetivo.		
Cobertura geográfica	Ciudad de México.		
Bien y/o servicio otorgado	Rehabilitación, equipamiento y Construcción de Infraestructura Educativa.		
Relación identificada	Similitud y duplicidad.		
Argumentación	Ambos programas entregan el mismo apoyo (rehabilitación, mantenimiento y construcción) a instituciones educativas públicas, es decir, están dirigidos a la misma población o área de enfoque.		
Recomendación	Se recomienda realizar un análisis para determinar la pertinencia de la continuidad del Pp K002 dentro de la estructura de programas de la Ciudad de México, toda vez que muestra similitud y duplicidad en sus funciones con el Pp K012, considerando que este último es un programa a través del cual se ejecuta enteramente el recurso del FAM en su componente de infraestructura educativa y el ILIFE es un instituto especializado en este tipo de obras.		



GOBIERNO DE LA
CIUDAD DE MÉXICO

SECRETARÍA DE
ADMINISTRACIÓN Y FINANZAS

EVALUACIÓN

de Diseño al Programa
Presupuestario K002 Construcción
de Infraestructura Educativa
(Fondo de Aportaciones Múltiples
(FAM)) Ejercicio Fiscal 2020

Octubre del 2021

Evaluación de Diseño

al Programa Presupuestario K002
Construcción de Infraestructura
Educativa (Fondo de Aportaciones
Múltiples (FAM)) Recursos Fiscales
2020

Resumen ejecutivo

Capítulo 1. Identificación de las Características del Programa presupuestario financiado con recursos del Fondo de Aportaciones Múltiples

El Programa Presupuestario K002 Construcción y Mantenimiento de la Infraestructura Educativa (Pp K002) fue creado en 2020 y es operado por la Secretaría de Obras y Servicios de la Ciudad de México. Su propósito es el que los estudiantes de los niveles básico, media superior y superior de la Ciudad de México, cuenten con más y mejores espacios educativos. Para ello, el Pp entrega componentes en construcción, rehabilitación y mantenimiento de la infraestructura educativa de la ciudad.

El Pp K002 no opera de manera regular con recursos procedentes del Fondo de Aportaciones Múltiples (FAM) en su vertiente de infraestructura educativa, sin embargo, en 2020 se otorgaron recursos del FAM toda vez que los componentes entregados por el Pp K002 son acordes a lo que estipula la Ley de Coordinación Fiscal (LCF), se en su artículo 40, donde se menciona que el 54% de las aportaciones recibidas por los estados y el Distrito Federal se destinarán a la construcción, rehabilitación y mantenimiento de infraestructura física de los niveles básico, media superior y superior en su modalidad universitaria. Debido a ello, en el mes de diciembre del 2020 se transfirieron de manera extraordinaria recursos del FAM, mismos que no fueron erogados en ese año fiscal, sino a inicios del 2021.

Capítulo 2. Problema o necesidad pública

El Pp K002 no cuenta con un Diagnóstico en donde se identifique el problema o necesidad pública que pretende atender, ni los elementos teóricos u estadísticos que respalden la importancia de atenderlo. Sin embargo, la Unidad Responsable del Gasto (URG) presentó un Árbol de Problemas del Pp K002 en el cual se enuncia el problema que se pretende atender como “baja cobertura de espacios educativos”. Esta definición no cumple con los criterios necesarios para considerarla clara, precisa y delimitada.

Capítulo 3. Contribuciones a las metas y objetivos al Programa de Gobierno de la Ciudad de México 2019-2024

La MIR 2020 del Pp entregada por la URG, lo vincula al PGCDMX 2019-2024 en su Eje 1 Igualdad y Derechos, de manera particular se establece que su vinculación se da a través del sub punto 1.1 Derecho a la educación, el cual pretende contribuir a la efectividad del derecho a la educación desde el nivel inicial hasta el superior. Así mismo; se alinea al punto 1.1.2. Apoyar a la Secretaría de Educación Pública Federal en la mejora integral de la educación básica en la ciudad; el Gobierno de la Ciudad establecerá convenios y acuerdos para su fortalecimiento en seis grandes rubros, uno de los cuales establece que en coordinación con el gobierno federal y las Alcaldías, atenderá de manera paulatina el mantenimiento mayor y la construcción de planteles educativos donde hay carencias.

Capítulo 4. Cobertura y focalización

El Pp K002 no cuenta con una definición de su población potencial, objetivo y atendida, de igual manera no describe algún mecanismo de focalización. Tampoco presenta información de su cobertura en 2020.

Capítulo 5. Consistencia de la Matriz de Indicadores del Programa Presupuestario

La Matriz de Indicadores para Resultados (MIR) del Pp K002 del 2020 cuenta con todos los niveles que debe contener (Fin, Propósito, Componentes y Actividades), estos elementos son claramente identificables dentro

de la MIR. Sin embargo, presentan inconsistencias en su redacción que hacen que no tenga una adecuada consistencia entre los niveles que integran la MIR.

Capítulo 6. Coincidencias, complementariedades, similitudes y duplicidades de acciones con otros programas públicos

El Pp K002 Construcción y Mantenimiento de Infraestructura Educativa tiene similitud y duplicidad con otro programa del gobierno de la Ciudad de México denominado K012 Rehabilitación, Equipamiento y Construcción de Infraestructura Educativa a cargo del Instituto Local de la Infraestructura Física Educativa de la Ciudad de México (ILIFE).

Capítulo 7. Transparencia y rendición de cuentas

Si bien la página de la dependencia, en su apartado “Proyectos” cuenta con una liga de acceso a diferentes proyectos, entre los que se encuentra una sección de infraestructura educativa. Esta no contiene información sobre el Pp K002.

Principales recomendaciones:

- Se sugiere mejorar la redacción del Fin dado que no considera la sintaxis adecuada. En este caso, la redacción debe comenzar con un verbo, no siendo el caso para el Fin, toda vez que se enuncia de la siguiente manera “Se Contribuye a incrementar la infraestructura educativa mediante acciones de rehabilitación y construcción de espacios educativos”.
- Realizar el análisis pertinente al caso y definir la continuidad de alguno de los programas K002 o K012, dado que estos son similares, lo cual contrae una duplicidad en funciones y en gastos de operación e inversión en obras.



Índice de contenido

Resumen ejecutivo	2
Introducción	6
Objetivo de la evaluación	8
Metodología utilizada para la evaluación.....	9
Capítulo 1. Identificación de las Características del Programa presupuestario	13
Capítulo 2. Problemática o necesidad pública.	16
Capítulo 3. Contribuciones a las metas y objetivos al Programa de Gobierno de la Ciudad de México 2019-2024.	19
Capítulo 4. Cobertura y Focalización.	23
Capítulo 5. Consistencia de la Matriz de Indicadores del Programa Presupuestario.	25
Capítulo 6. Coincidencias, complementariedades, similitudes y duplicidades de acciones con otros programas públicos.	39
Capítulo 7. Transparencia y rendición de cuentas.	41
Análisis de Fortalezas, Oportunidades, Debilidades, Amenazas y Recomendaciones	43
Anexo B formato 1. Cuadro de resultados y recomendaciones	45
Conclusiones	49
Anexos.....	50
Formato para la difusión de los resultados de las evaluaciones (CONAC).....	56
Bibliografía	59



Siglas y acrónimos

CDMX	Ciudad de México
CONEVAL	Consejo Nacional de Evaluación de la Política de Desarrollo Social
CREMAA	Claro, Relevante, Económico, Monitoreable, Adecuado y Aportación Marginal
FAM	Fondo de Aportaciones Múltiples
FAM IE	Fondo de Aportaciones Múltiples vertiente Infraestructura Educativa
FODA	Fortalezas, Oportunidades, Debilidades, Amenazas
ILIFE	Instituto Local de la Infraestructura Física Educativa de la Ciudad de México
LCF	Ley de Coordinación Fiscal
MIR	Matriz de Indicadores para Resultados
ODS	Objetivos de Desarrollo Sostenible 2030
PGCDMX 2019-2024	Programa de Gobierno de la Ciudad de México 2019-2024
Pp	Programa Presupuestario
Pp K002	Programa presupuestario K002 Construcción y Mantenimiento de la Infraestructura Educativa
RF	Recursos Federales
SAF	Secretaría de Administración y Finanzas de la Ciudad de México
SHCP	Secretaría de Hacienda y Crédito Público
SOBSE	Secretaría de Obras y Servicios de la Ciudad de México
URG	Unidades Responsables del Gasto

Introducción

El Programa Presupuestario K002 Construcción y Mantenimiento de la Infraestructura Educativa” (Pp K002) es operado por la Secretaría de Obras y Servicios de la Ciudad de México (SOBSE). Este programa, de reciente creación (2020) se orienta a la construcción, mantenimiento y mejora de los espacios educativos de la ciudad de los niveles básicos, medio, medio superior y superior, a través de proyectos de inversión financiados con recursos públicos de fuentes federales y locales.

Para el ejercicio fiscal 2020, el Pp K002 recibió Recursos Federales (RF) para la realización de proyectos de inversión, específicamente el Fondo de Aportaciones Múltiples (FAM) en su vertiente de Infraestructura Educativa. Toda vez que, de acuerdo a la Ley de Coordinación Fiscal (LCF)¹ en su Artículo 40 menciona que *“Las aportaciones federales que con cargo al Fondo de Aportaciones Múltiples reciban los Estados de la Federación y el Distrito Federal se destinarán en un 46% al otorgamiento de desayunos escolares; apoyos alimentarios; y de asistencia social a través de instituciones públicas, con base en lo señalado en la Ley de Asistencia Social. Asimismo, se destinará el 54% restante a la construcción, equipamiento y rehabilitación de infraestructura física de los niveles de educación básica, media superior y superior en su modalidad universitaria según las necesidades de cada nivel (Unión, 2018)”*.

Es de señalar el hecho de que este programa presupuestario (Pp) no opera regularmente con recursos del FAM, sino con recursos de tipo Participaciones en Ingresos Federales (150100) y Recursos Fiscales (111100)², siendo un caso extraordinario lo ocurrido en este año en particular, recibiendo el recurso al final de año. La asignación de este recurso federal fue posible debido a que los componentes entregados por el Pp K002 cumplen con lo estipulado en el artículo 40 de la LCF.

Para el 2020, el Pp K002 llevo a cabo inversiones en infraestructura en planteles educativos de nivel básico, media superior y superior, así como en instancias infantiles en diversas alcaldías de la CDMX. Sin embargo, y dado que los recursos del FAM fueron transferidos a fin del año fiscal, estos no se ejercieron en 2020, sino a inicios de 2021.

El artículo 40 de la LCF también menciona que *“Las entidades tendrán la obligación de hacer del conocimiento de sus habitantes, los montos que reciban, las obras y acciones realizadas, el costo de cada una, su ubicación y beneficiarios. Asimismo, deberán informar a sus habitantes, al término de cada ejercicio, sobre los resultados alcanzados”*.

En este sentido, el Programa Anual de Evaluación 2021 de la Ciudad de México, publicado en la Gaceta Oficial de la Ciudad de México³, contempló en su Apartado C *“Del Tipo de Evaluaciones”* la realización de evaluaciones de diseño a las Programas Presupuestarios (Pp) que recibieron Recursos Federales (RF) en el ejercicio fiscal 2020. Específicamente, aquellos que tuvieron como fuente de financiamiento recursos del Fondo de Aportaciones Múltiples (FAM) y del Fondo de Capitalidad.

¹ Ley de Coordinación Fiscal, Texto Vigente, Última Reforma DOF 30-01-2018.

http://www.diputados.gob.mx/LeyesBiblio/pdf/31_300118.pdf

² Catalogo Fondos 2020 [https://servidoresx3.finanzas.cdmx.gob.mx/documentos/CATALOGO_FONDOS_2020_\(3\).xlsx](https://servidoresx3.finanzas.cdmx.gob.mx/documentos/CATALOGO_FONDOS_2020_(3).xlsx)

³ Programa Anual de Evaluación de 2021 http://www3.contraloriadf.gob.mx/prontuario/index.php/normativas/Template/ver_mas/68991/44/1/0



Debe señalarse que una vez que las Dependencias y el Órgano Desconcentrado disponen de los recursos del Fondo, estos son ejercidos mediante Programas Presupuestarios, los cuales pueden combinar fuentes de financiamiento tanto de origen Federal como local, en ese sentido, es necesario mencionar que el ejercicio del presupuesto se realizó mediante los Pp. En base a ello, se considera que para poder analizar a profundidad el desempeño del Fondo de Aportaciones Múltiples es necesario evaluar a los Pp con los que se ejercieron los recursos, entre los cuales se ubica el Pp K002 a cargo de la SOBSE.

La evaluación de Diseño del Pp K002 se compone de 7 capítulos, conclusiones y análisis FODA. En el capítulo 1, se presenta la Identificación de las Características del programa; el capítulo 2, aborda el Problema o necesidad pública; en el capítulo 3, se analiza la Contribución a las metas y objetivos al PGCDMX 2019-2024; el capítulo 4, aborda la Cobertura y Focalización; el capítulo 5, trata sobre la Consistencia de la MIR del Pp; el capítulo 6, estudia las coincidencias, complementariedades, similitudes y duplicidades de acciones con otros programas públicos; y en el capítulo 7, se aborda el tema de Transparencia y rendición de cuentas.

Objetivo de la evaluación

Objetivo General⁴

Valorar de forma imparcial el desempeño del Pp K002 Construcción y Supervisión de Infraestructura Educativa”, a través de la verificación del cumplimiento de sus metas y objetivos con base en indicadores estratégicos y de gestión, con el fin de identificar las diferencias entre el desempeño real y el esperado. Así como revisar la creación y el diseño de los Pp que fueron financiados con los recursos del fondo, con el fin de verificar la vinculación de sus objetivos, analizar la consistencia entre su diseño, la contribución a la resolución del problema o necesidad para los cuales fueron creados e Identificar posibles complementariedades, similitudes y duplicidades con otros Pp.

Objetivos Específicos

- Analizar la justificación de la creación y diseño del Pp;
- Examinar la contribución a la resolución del problema o necesidad para el cual fue creado el Pp;
- Valorar los mecanismos de focalización y cobertura de los bienes para la atención de las necesidades particulares identificadas en la Ciudad de México;
- Identificar y analizar la vinculación de los objetivos, con los objetivos del PGCDMX 2019-2024;
- Analizar la Matriz de Indicadores para Resultados;
- Valorar el desempeño de los indicadores estratégicos y de gestión, así como su orientación hacia resultados;
- Identificar posibles complementariedades, similitudes y duplicidades con otros fondos o Pp;
- Valorar el grado de sistematización de la información referente al ejercicio de los recursos para dar cumplimiento a las disposiciones en materia de rendición de cuentas y transparencia.

⁴ SAF. (Sin fecha). Términos de Referencia para la Evaluación de Desempeño al Fondo de Aportaciones Múltiples (FAM) y de diseño a los Programas Presupuestarios Financiados con sus recursos 2020

Metodología utilizada para la evaluación

Las evaluaciones se realizaron mediante análisis de gabinete, el cual consistió en efectuar una revisión documental de la normativa y documentos conceptuales del Pp K002 “Construcción de Infraestructura Educativa”, lineamientos federales y locales, la MIR vigente, diagnóstico, entre otros documentos.

La revisión documental se complementó con entrevistas a los servidores públicos responsables de la ejecución del Pp K002. También se consultó la información pública dispuesta en las diferentes páginas de transparencia del Gobierno de la Ciudad de México.

El presente documento forma parte integral de la “Evaluación Específica de Desempeño al Fondo Aportaciones Múltiples y de Diseño a los Programas presupuestarios Financiados con sus Recursos 2020”, y da cumplimiento al anexo “B” de los Términos de Referencia, como informe individual de la Evaluación de Diseño del Pp K002.

Se dio respuesta a las 18 preguntas metodológicas con el propósito de verificar la vinculación de los objetivos y analizar la consistencia entre el diseño permitiendo brindar solidez o continuidad al Pp K002, así como revisar el grado de cumplimiento de las metas y objetivos establecidos para el Pp K002, cuya fuente de financiamiento fue el Fondo de Aportaciones Múltiples.

Para llevar a cabo el análisis de gabinete, se plantearon 18 preguntas metodológicas, en cada pregunta se definió una valoración cuantitativa, que determinó el cumplimiento de los siete aspectos a evaluar de acuerdo con el siguiente cuadro:

Cuadro 1. Capítulos que integran el informe final de la evaluación

No.	Apartado	Preguntas	Total
1	Capítulo 1 Identificación de las características del Programa presupuestario	-	-
2	Capítulo 2 Problema o necesidad pública	1 a la 2	2
3	Capítulo 3 Contribución a las metas y objetivos al Programa de Gobierno de la Ciudad de México 2019-2024	3 a la 5	3
4	Capítulo 4 Cobertura y focalización	6	1
5	Capítulo 5. Consistencia de la Matriz de Indicadores del Programa presupuestario	7 a la 16	10
6	Capítulo 6. Coincidencias, complementariedades, similitudes y duplicidades de acciones con otros programas públicos	17	1
7	Capítulo 7. Transparencia y rendición de cuentas	18	1
Total			18

Fuente: SAF, s.f.

El análisis que se realizó a partir de la valoración de la información fue exhaustivo, y como base se consideró el siguiente proceso:

Identificación las características del Programa Presupuestario.

En este apartado, con base en los documentos estratégicos y normativos vigentes proporcionados por la URG responsable de la operación del Pp, se incluyó una breve descripción de las características más relevantes del programa incluyendo los siguientes elementos:

- a) Se describió el contexto que dio origen al Pp, así como la mención si es de nueva creación

- o proviene de una fusión, escisión, resectorización, reactivación u otro movimiento programático que implicó su cambio sustancial, mencionando, el o los Pp que participaron en el proceso y/o la clave del Pp y nombre anterior;
- b) Identificación del programa (nombre, siglas, dependencia y/o entidad coordinadora, año de inicio de operación);
 - c) Valoración del diseño del programa respecto de la atención del problema o necesidad;
 - d) Problema o necesidad que pretende atender;
 - e) Alineación a las metas y objetivos del PGCDMX 2019-2024;
 - f) Descripción de los objetivos del programa, así como de los bienes y/o servicios que ofrece;
 - g) Identificación y cuantificación de la población potencial, objetivo y atendida (desagregada por género, grupos de edad, población indígena);
 - h) Cobertura y mecanismos de focalización;
 - i) Presupuesto aprobado 2020;
 - j) Principales metas de Fin, Propósito, Componentes y Actividades;

Problema o necesidad pública

En este capítulo se analizó, con base en documentos normativos e institucionales, así como en estudios e informes, la pertinencia del Pp respecto a si su creación responde a un problema o necesidad observada en la población de la Ciudad de México; a partir de la verificación del problema o necesidad central.

Contribución a las metas y objetivos del Programa de Gobierno de la Ciudad de México 2019-2024

En este capítulo se verificó si los objetivos establecidos en los Pp son congruentes y están alineados con los de los ejes del PGCDMX 2019-2024. Lo anterior, se realizó a través del análisis de documentos de planeación, normativos, programáticos, manuales operativos.

Cobertura y Focalización

Se realizó un análisis que señala la relación entre la población objetivo, las acciones que realiza la URG para la entrega de los bienes y servicios y los recursos con los que cuenta el Pp. Es la plena identificación de los beneficiarios, lo que producen y/o genera el gobierno y la entregan a la población.

Consistencia de la Matriz de Indicadores del Programa presupuestario

En este capítulo se verificó que la MIR vigente cumpla con los objetivos para los cuales fue diseñada, por lo que su análisis implicó revisar aspectos de la lógica vertical y horizontal.

Coincidencias, complementariedades similitudes y duplicidades de acciones con otros programas públicos

En este apartado se identificaron las posibles complementariedades y coincidencias del Pp con otros programas. Lo anterior, se realizó a través del análisis de documentos de planeación, normativos, diagnósticos, estructura programática, manual operativo.

Transparencia y rendición de cuentas

En este capítulo se analizaron los mecanismos para brindar la información sobre el presupuesto en datos abiertos, seguimiento del desempeño de indicadores, impacto de los programas y proyectos, de los bienes y

servicios que se proporcionaban a la población de la Ciudad de México. Además, se verificó si se utilizaron métodos de retroalimentación para la toma de decisiones con la ciudadanía.

a) Criterios generales para responder las preguntas

Los apartados dos al siete incluyen preguntas específicas, de las cuales 15 se responden con base en un esquema binario sustentado en evidencia documental y haciendo explícitos los principales argumentos empleados en el mismo. En los casos en que la respuesta era “Sí”, se seleccionó uno de cuatro niveles de respuesta definidos para cada pregunta. Las 3 preguntas que no tienen respuestas binarias (por lo que no incluyen niveles de respuesta) se respondieron con base en un análisis sustentado en evidencia documental y haciendo explícitos los principales argumentos empleados en el mismo.

b) Formato de respuesta

Cada una de las respuestas a las preguntas metodológicas, se respondió en su totalidad, incluyendo la justificación y el análisis correspondiente. Al inicio de página se escribió la pregunta y el número de pregunta correspondiente. Lo anterior para dar claridad y concreción a la evaluación. Asimismo, la respuesta se respondió de acuerdo con las especificaciones que se describen a continuación:

Para las preguntas binarias, se respondieron con alguna de las siguientes opciones:

- a) Sí: Cuando se contó con información o evidencia para responder la pregunta.
- b) No: Cuando no se contó con información y/o evidencia para responder a la pregunta o no se cumplió con ninguna de las características consideradas.
- c) No aplica: Cuando la particularidad de la información no permitió responder a la pregunta. De presentarse el caso, se explicaron las causas.

Para las preguntas de análisis descriptivo o explicativo (no binarias o que incluyen tablas o gráficas), las respuestas se plasmaron en texto libre de manera clara y concisa.

Cuando la justificación de la respuesta fue binaria (Sí o No), de análisis descriptivo o explicativo, se hizo referencia a las fuentes de información utilizadas, colocadas como referencia al pie de página. Lo anterior para dar certeza a la respuesta.

Por último, se emitieron propuestas concretas y factibles para atender las recomendaciones, mismas que especifican los elementos, ejes o características más relevantes para atenderlas.

Capítulo 1

**IDENTIFICACIÓN DE LAS
CARACTERÍSTICAS DEL
PROGRAMA**

Capítulo 1. Identificación de las Características del Programa presupuestario

I. Identificación del Pp K002 Construcción y Mantenimiento de la Infraestructura Educativa

El programa presupuestario K002 Construcción y Mantenimiento de la Infraestructura Educativa, fue creado en el año 2020 y es operado por la Secretaría de Obras y Servicios de la Ciudad de México (SOBSE) y tiene como propósito que los estudiantes de nivel básico media superior y superior cuenten con más y mejores espacios educativos, para lo cual realiza la construcción, mantenimiento y rehabilitación de infraestructura educativa de nivel básico, media superior y superior de la Ciudad de México.

II. Problema o necesidad que pretende atender

El Pp K002 cuenta con un Árbol de Problemas en el que se identifica el problema o necesidad que pretende atender como “Baja Cobertura de espacios educativos”⁵

III. Objetivos de desarrollo sectorial, institucional y especial, nacional (en su caso) a los que se vincula

El Programa está alineado al Programa de Gobierno de la Ciudad de México 219-2024 (PGCDMX 2019-2024) específicamente al **Eje 1. Igualdad y Derechos**. La construcción de la igualdad como eje articulador de la política de gobierno significa fortalecer y ampliar las garantías del acceso a los grandes derechos sociales y humanos. Defender, crear y materializar derechos sociales significa la creación de condiciones más equitativas de vida. El Gobierno de la Ciudad aplicará todo su empeño para avanzar sustantivamente en la garantía del acceso a la educación, la salud, la vivienda y la protección de los derechos humanos. **Sub eje 1.1 Derecho a la educación**. Contribuir a la efectividad del derecho a la educación desde el nivel inicial hasta el superior.

El Pp K002 no cuenta con documentación que indique su vinculación con objetivos de desarrollo sectorial, institucional, especial o nacional.

IV. Objetivos del Pp K002 “Construcción y Supervisión de Infraestructura Educativa

Según el Árbol de objetivos del Pp K002, este es el “Ampliar la cobertura de espacios educativos”.

V. Identificación y cuantificación de la población potencial objetivo y atendida

El Pp K002 no cuenta con una cuantificación de población potencial, objetivo y atendida.

VI. Cobertura y mecanismos de focalización

No se cuenta con un documento en el cual se pueda identificar la definición de la cobertura y mecanismos de focalización del Pp K002.

⁵SOBSE. (2020). Árbol de Problemas y Árbol de Objetivos del Pp K002.



VII. Presupuesto aprobado

Cuadro 2. Presupuesto pagado del FAM-IE (FAM regular y potenciado) en el ejercicio fiscal 2020 (pesos a precios corrientes)

Fondo	Aprobado	Modificado	Ejercido al periodo
25PA03 "Etiquetado Recursos Federales-Aportaciones Federales para Entidades Federativas y Municipios-Fondo de Aportaciones Múltiples (FAM)-Educación Básica-2020-Líquida de recursos adicionales de principal"	0.00	16,783,820.95	16,783,820.95
25PA04 "Etiquetado Recursos Federales-Aportaciones Federales para Entidades Federativas y Municipios-Fondo de Aportaciones Múltiples (FAM)-Educación Básica-2020-Líquida de interés de recursos adicionales de principal"	0.00	1,149,643.89	1,149,643.89
TOTAL	0.00	17,933,464.84	17,933,464.84

Fuente: Elaboración propia con información proporcionada por la SOBSE, 2021.

VIII. Otros aspectos relevantes del programa a evaluar

Los recursos canalizados al Pp K002 no se erogaron en el 2020, dado que fueron asignados en el mes de diciembre. La URG no presentó ningún documento mediante el cual se hizo la asignación, el monto, o se expongan los motivos por los cuales se tomó la decisión de enviar recursos del FAM a este programa.

Capítulo 2

*PROBLEMA O NECESIDAD
PÚBLICA*

Capítulo 2. Problemática o necesidad pública.

1. ¿Existe un diagnóstico del problema o necesidad que atiende el Pp y se describe de manera específica y cuenta con las siguientes características:

- a) Causas y efectos del problema.**
- b) Cuantificación y características de la población que presenta el problema.**
- c) Ubicación territorial de la población que presenta el problema.**
- d) Actualización periódicamente del diagnóstico.**

La respuesta es “**No**”.

El Pp K002 Construcción y Mantenimiento de la Infraestructura Educativa cuenta con un documento denominado Diagnóstico del Programa Presupuestario K002 Construcción y Mantenimiento de la Infraestructura Educativa. Sin embargo, el documento no posee las características metodológicas para considerarlo como un diagnóstico completo, dado que únicamente presenta una sección de Antecedentes sobre el tema del sistema educativo y el resto del documento refiere a aspectos de vialidades públicas.

Por otra parte, el Pp K002 presenta en un documento denominado Árbol de Problemas y Árbol de Objetivos en el que se describe al mismo como “Baja cobertura de espacios educativos” y presenta como causas principales la demanda de espacios educativos, las instalaciones antiguas u obsoletas y las instalaciones inadecuadas. Como efectos, se presentan los siguientes: espacios educativos insuficientes y/o deteriorados, servicios de las instalaciones deficientes, infraestructura limitada en los espacios educativos.

Se recomienda a la URG, realizar un Diagnóstico específico del Pp K002 que contengan los elementos descritos en el documento normativo Aspectos a Considerar para la Elaboración del Diagnóstico de los Programas Presupuestarios de Nueva Creación o Con Cambios Sustanciales con el que se cuenta a nivel local.

De manera complementaria y orientativa, la URG puede apoyarse del documento de Aspectos a Considerar para la Elaboración del Diagnóstico de los Programas Presupuestarios de nueva creación o con cambios sustanciales que se propongan incluir en la Estructura Programática del Presupuesto de Egresos de la Federación vigentes a partir del 29 de agosto de 2019, elaborado por la Secretaría de Hacienda y Crédito Público (SHCP) y el Consejo Nacional de Evaluación de la Política de Desarrollo Social (CONEVAL).

Por otra parte, se puede retomar el trabajo realizado en el documento de árbol de problemas y objetivos realizando las adecuaciones necesarias para considerarlo metodológicamente correcto y ser incluidos en el diagnóstico.

- 2. ¿El problema o necesidad pública que busca atender el Pp cuenta con las características siguientes?**
- a) Se define de manera clara, concreta, acotada y es único (no se identifican múltiples problemáticas).**
 - b) Se formula como un hecho negativo o como una situación que puede ser revertida.**
 - c) Identifica a la población objetivo de manera clara, concreta y delimitada.**
 - d) Identifica un cambio (resultado) sobre la población objetivo (es decir, no solo se define como la falta de un bien, servicio o atributo).**

La respuesta es “No”.

El Pp K002 no cuenta con un diagnóstico en el cual se describa el problema o necesidad pública que busca atender. No obstante, la URG presentó un documento que contiene un Árbol de Problemas en el cual se describe al mismo como “Baja cobertura de espacios educativos”.

Se puede apreciar que la definición del problema no es la adecuada toda vez que hacen falta elementos en su sintaxis que son necesarios para que esta sea clara. En primera instancia, se limita a enunciar únicamente la problemática central y no cuenta con una identificación clara, concreta y delimitada de la población objetivo u área de enfoque, que en este caso son las instalaciones educativas de nivel básico, media superior y superior; limitándose a enunciar que son espacios educativos.

Así mismo, no cuenta con un verbo en tiempo presente que sirva de nexo entre la población o área de enfoque y la problemática central.

Por tanto, se recomienda a la URG que considerando lo anterior, haga una nueva definición de su problema, tomando en cuenta la sintaxis siguiente: Población o área de enfoque + verbo en presente + problemática central, de contar con la información necesaria, se puede agregar un dato estadístico que puede servir de línea base en futuras mediciones de impacto. De igual manera, el problema debe redactarse como un hecho negativo o situación que debe ser revertida.

Se recomienda consultar la normativa local para la elaboración del árbol de problemas, en este caso el Manual para la Elaboración de Diagnóstico de Programas Presupuestarios Nuevos o que Tuvieron Alguna Modificación Sustantiva⁶ y el Documento de Diseño de la Matriz de Indicadores del Programa Presupuestarios⁷ y Manual para la Elaboración de la Matriz de Indicadores para Resultados de la Ciudad de México⁸. De manera complementaria y orientativa también puede ser consultada la Guía para la Construcción de la Matriz de Indicadores para Resultados 2010⁹ de la Secretaría de Hacienda y Crédito Público (SHCP) y el Consejo Nacional de Evaluación de la Política de Desarrollo Social (CONEVAL).

⁶ http://procesos.finanzas.cdmx.gob.mx/pbr_new/assets/doc/norm_local/MANUAL_PARA_LA_ELABORACION_DE_DIAGNOSTICOS_DE_PROGRAMAS_PRESUPUESTARIOS_NUEVOS_O_QUE_TUVIERON_ALGUNA_MODIFICACION_SUSTANTIVA.pdf

⁷ http://procesos.finanzas.cdmx.gob.mx/pbr_new/assets/doc/norm_local/DOCUMENTO_DE_DISEN%CC%83O_DE_LA_MATRIZ_DE_INDICADORES_DEL_PROGRAMA_PRESUPUESTARIO.pdf

⁸ http://procesos.finanzas.cdmx.gob.mx/pbr_new/assets/doc/norm_local/MANUAL_PARA_LA_ELABORACION_DE_LA_MATRIZ_DE_INDICADORES_PARA_RESULTADOS.pdf

⁹ https://www.coneval.org.mx/rw/resource/coneval/eval_mon/normatividad_matriz/10_Guia_para_la_construccion_MIR.pdf

Capítulo 3

CONTRIBUCIONES A LAS METAS Y
OBJETIVOS AL PROGRAMA DE
GOBIERNO DE LA CIUDAD DE
MÉXICO 2019-2024

Capítulo 3. Contribuciones a las metas y objetivos al Programa de Gobierno de la Ciudad de México 2019-2024.

3. ¿Con cuáles metas y objetivos, así como estrategias transversales del PGCDMX 2019-2024 está vinculado el objetivo sectorial, especial o institucional? Relacionado con el Pp.

No procede valoración cuantitativa.

Según la MIR 2020 del Pp K002 entregada por la URG, el programa se vincula al PGCDMX 2019-2024 en su Eje 1 Igualdad y Derechos, de manera particular se establece que su vinculación se da a través del sub punto 1.1 Derecho a la educación, el cual pretende contribuir a la efectividad del derecho a la educación desde el nivel inicial hasta el superior. Así mismo; se alinea al punto 1.1.2. Apoyar a la Secretaría de Educación Pública Federal en la mejora integral de la educación básica en la ciudad; el Gobierno de la Ciudad establecerá convenios y acuerdos para su fortalecimiento en seis grandes rubros, uno de los cuales establece que en coordinación con el gobierno federal y las Alcaldías, atenderá de manera paulatina el mantenimiento mayor y la construcción de planteles educativos donde hay carencias.

Se considera esta vinculación adecuada dado que el objetivo del programa y el del PGCDMX 2019-2024 claramente persiguen el mismo fin, que es la supervisión de la infraestructura educativa, lo cual puede derivar de mantenimiento o rehabilitación de los espacios que lo necesiten, así como a la construcción de nuevos espacios.

No se obtuvo evidencia de algún documento que vincule las metas u objetivos del Pp K002 a objetivos sectoriales, especiales o institucionales.

En este sentido, se recomienda que, en el Diagnóstico del programa, se plasme la alineación de este no solo con los PGCDMX 2019-2024, sino que también con el Plan Nacional de Desarrollo 2018-2024 y los objetivos sectoriales a los que pretende contribuir, así como a los Objetivos de Desarrollo Sostenible (ODS) de la Agenda 2030.

4. ¿El Fin del Pp está vinculado con los objetivos del PGCDMX 2019-2024 y las MIR de los RF? considerando que:

- a) Existen conceptos comunes entre el Fin y los objetivos del Pp con el PGCDMX 2019-2024 y las MIR de los RF.**
- b) El logro del Fin contribuye al cumplimiento de alguna(s) de la(s) meta(s) y de alguno(s) de los objetivos del PGCDMX 2019-2024 y de los RF.**

La respuesta es “**No**”.

Según la MIR del Pp K002 su Fin se encuentra vinculado al Eje 1 Igualdad y Derechos del PGCDMX 2019-2024, de manera particular en su subpunto 1.1 Derecho a la educación, el cual pretende contribuir a la efectividad del derecho a la educación desde el nivel inicial hasta el superior. Así mismo; se alinea al punto 1.1.2. Apoyar a la Secretaría de Educación Pública Federal en la mejora integral de la educación básica en la ciudad; el Gobierno de la Ciudad establecerá convenios y acuerdos para su fortalecimiento en seis grandes rubros, uno de los cuales establece que, en coordinación con el gobierno federal y las Alcaldías, atenderá de manera paulatina el mantenimiento mayor y la construcción de planteles educativos donde hay carencias.

Sin embargo, en ningún documento proporcionado por la Secretaría de Obras y Servicios (SOBSE) se identifican los objetivos a los cuales contribuye o está vinculado el Pp K002 “Rehabilitación, equipamiento y construcción de infraestructura educativa” y la MIR de los RF.

Dado que el Pp K002 operará los recursos recibidos por el FAM en 2021, se considera necesario vincular su objetivo con el de la MIR del RF. Bajo reserva de ser factible, se recomienda que la vinculación pueda establecerse en un documento institucional, sin afectar a la MIR del Pp K002, toda vez que se esperaría que el programa siguiera operando sin recursos del FAM en próximos ejercicios fiscales.



5. ¿El objetivo central del Pp se vincula con los Objetivos de Desarrollo Sostenible (ODS) de la Agenda 2030?

No procede valoración cuantitativa.

El objetivo del Pp Construcción y Mantenimiento de la Infraestructura Educativa se encuentra plasmado en el resumen narrativo de su MIR de la siguiente manera: “Las y los estudiantes de educación básica, media superior y superior cuentan con más y mejores espacios educativos”. Sin embargo, no existe un documento en donde se plasme su vinculación con alguno de los Objetivos de Desarrollo Sostenible (ODS) de la Agenda 2030.

Se recomienda que en el documento de Diagnóstico que se elabore, se incorpore junto a la vinculación del Pp K002 con el PGCDMX 2019-2024, las correspondientes a los Objetivos de Desarrollo Sostenible (ODS) de la Agenda 2030, que para tal efecto es el Objetivo 4.- Garantizar la educación inclusiva, equitativa y de calidad y promover oportunidades de aprendizaje durante toda la vida para todos. Esta vinculación se considera adecuada dado que se busca el mejoramiento en la calidad de la educación para todos los estudiantes, en este caso, mediante instalaciones educativas adecuadas.

Capítulo 4

COBERTURA Y FOCALIZACIÓN

Capítulo 4. Cobertura y Focalización.

6. La población potencial y objetivo del Pp, se encuentra correctamente definida en documentos oficiales y/o en el diagnóstico del problema y cuentan con la siguiente información y características:

- a) Identifica a la población total que presenta el problema público o necesidad que justifica su existencia (población potencial).**
- b) Identifica a la población que tiene planeado atender para cubrir la población potencial y que es elegible para su atención (población objetivo).**
- c) Identifica a la población atendida en un ejercicio fiscal y ésta corresponde a un subconjunto o totalidad de la población objetivo (población atendida).**
- d) Las poblaciones potenciales, objetivo y atendida son consistentes entre los documentos estratégicos del programa, como, diagnóstico, documentos normativos, lineamientos operativos, fichas técnicas de Indicadores, entre otros.**

La respuesta es **“No”**.

El Pp no cuenta con un documento oficial en el cual se describa a las diferentes poblaciones (Potencial, Objetivo y Atendida). Al ser un programa de tipo K “Inversión” no está obligado a elaborar Reglas de Operación, documento en el cual, generalmente se incluyen las definiciones de las poblaciones.

Por ello, se recomienda que la URG durante la elaboración del Diagnóstico específico del programa incluya la definición de sus diferentes poblaciones, así mismo, identifique las fuentes de donde se tomara la información para su cuantificación, con la finalidad de que estas sirvan de referencia para las futuras actualizaciones del documento.

Capítulo 5

*CONSISTENCIA DE LA MATRIZ DE
INDICADORES DEL PROGRAMA*

Capítulo 5. Consistencia de la Matriz de Indicadores del Programa Presupuestario.

7. ¿El programa se sustenta en un documento normativo en donde es posible identificar el resumen narrativo de la Matriz de indicadores para Resultados (Fin, Propósito, Componentes y Actividades)? De acuerdo con lo siguiente:

- a) Las Actividades de la MIR se identifican en las Reglas de Operación o documento normativo del programa.
- b) Las Actividades y todos los Componentes de la MIR se identifican en el documento normativo del programa.
- c) Las actividades, todos los Componentes y el Propósito de la MIR se identifican en el documento normativo del programa.
- d) Las actividades, todos los Componentes, el Propósito y el FIN de la MIR se identifican en el documento normativo del programa.

La respuesta es “**Si**”.

Nivel	Criterios
4	Es posible identificar el resumen narrativo algunas de las actividades, todos los Componentes, el Propósito y el Fin de la MIR se identifican en el documento normativo del programa.

Para el año fiscal evaluado, la URG presentó la MIR 2020 del Pp K002 Construcción y Mantenimiento de la Infraestructura Educativa como documento normativo. Se hace mención que en este documento se detectó que en el apartado de nombre del programa se menciona K002 Construcción y Supervisión de Infraestructura Pública, en lugar de K002 Construcción y Supervisión de Infraestructura Educativa. Una vez descrita la inconsistencia se tiene que:

- a) Las Actividades de la MIR pueden ser identificadas, y son un total de 4.
- b) Los Componentes también son identificados en la MIR del Pp identificando 4 componentes.
- c) El Propósito de la MIR es identificable y es único.
- d) El Fin del Pp se identifica en la MIR, sin embargo, el resumen narrativo puede ser mejorado en su redacción.

Se sugiere corregir las inconsistencias en el documento de Matriz de Indicadores para Resultados (MIR) 2020 para futuras versiones.

8. ¿La lógica de la MIR del Pp es clara y se valida en su totalidad?

La respuesta es “No”.

Se aclara que, para efectos de dar respuesta a esta pregunta, toda vez que no especifica a que lógica se refiere y dado que en la pregunta 12 se hace referencia a la Lógica Horizontal, se considerara el análisis de la Lógica Vertical de la MIR.

Si bien el Pp K002 presenta una MIR en la cual se identifican los diferentes niveles que la integran, el resumen narrativo de la MIR 2020 del Pp no es claro, dado que no cumple con las características para ser considerada de esta manera. Para considerar a lógica vertical clara y válida, su estructura debe estar apegada a la Metodología de Marco Lógico, la cual estipula no solo el contenido y apartados que esta debe contener, también, la manera adecuada de redactarlo. En cuanto a contenido, el documento debe tener en primera instancia, los niveles de Actividad(es), Componente(s), Propósito y Fin, así como el nombre del indicador, su definición, método de cálculo, unidad de medida, frecuencia de medición metas, medios de verificación y supuestos.

El análisis de la estructura de la MIR 2020 del Pp K002 mostró que esta contiene los apartados necesarios (niveles) de Actividad(es); Componente(s), Propósito y Fin, así como los de nombre del indicador, su definición, método de cálculo, unidad de medida, frecuencia de medición metas, medios de verificación y supuestos para cada nivel.

Por su parte en cuanto a la claridad y validez de su contenido se encontró que:

El cuanto a los datos de identificación del Pp, el nombre del mismo es incorrecto, dado que refiere a infraestructura pública y no a infraestructura educativa. De igual manera, se menciona que el área responsable del mismo es la Secretaría de Administración y Finanzas de la Ciudad de México, y no la Secretaría de Obras y Servicios como lo indica el documento de Fichas Técnicas de los Indicadores proporcionados por la URG. Por otra parte, si menciona su alineación a objetivos, en este caso al PGCDMX 2019-2024, así como datos de clasificación funcional.

De manera general, se observó que existen un grupo de Actividades para el Componente, también, presenta un único Propósito y un solo Fin. Esto es metodológicamente correcto.

Durante el análisis del apego metodológico de la redacción del resumen narrativo se encontró que:

A nivel de Actividades:

Se encuentran cuatro Actividades, las cuales no se encuentran numeradas (A1, A2...An), las actividades 2 y 4 presentan objetivos extensos que enlistan una serie de acciones, que por sí mismas podrían ser consideradas Actividades. Por tanto, se sugiere que, en la medida en que la URG lo considere viable, se englobe todas estas en una actividad única. El indicador asociado es de porcentaje y se relaciona con su objetivo en todos los casos, sus fórmulas de cálculo son adecuadas a lo que pretende medir el indicador; presenta su unidad de medida, la frecuencia de medición (trimestral), es adecuada al nivel; además cuenta con metas, medios de verificación y los supuestos para cada Actividad.

Las actividades se consideran suficientes para lograr los componentes referentes al nivel educativo básico, medio superior y superior, aunque este último no tenga vinculado un componente dado que los mencionados en la MIR 2020 del Pp solo mencionan componentes para el nivel básico y media superior. Así mismo se sugiere

que desde este nivel, se especifique a qué tipo de espacios educativos va orientado el programa, es decir, si son públicos o también se apoyan a instituciones privadas, dado que la redacción actual de los objetivos da a entender que se puede beneficiar a ambos sectores educativos. Se recomienda agregar por tanto la frase “planteles educativos de nivel...del sector(es)...”.

A nivel de Componentes:

Se encuentran cuatro Componentes, los cuales no se encuentran numerados (C1, C2...Cn). La redacción de los objetivos presenta imprecisiones, la primera de ellas es que no están redactados como servicios proporcionados, también, los Componentes 2 y 4 no son claras dado que hace mención a dos servicios que el programa otorga a los planteles educativos: rehabilitación y mantenimiento de planteles. Al respecto, se debe diferenciar y plasmar en el documento, que se entiende por rehabilitar y que se entiende por mantenimiento, en caso de ser conceptos diferentes, se hará necesario redactar un componente de rehabilitación y uno de mantenimiento, por consiguiente, se deberá agregar su actividad correspondiente.

Así mismo, no se contempla un Componente para el nivel superior de educación, se recuerda que en las Actividades y Propósito se hace referencia a este nivel educativo. Se sugiere entonces, que se incluya al menos un Componente relacionado a este nivel educativo.

Por tanto, los componentes presentados no son los suficientes para el logro del Propósito, toda vez que no se contempla el componente asociado al nivel superior educación.

A nivel Propósito.

Se encuentra un solo Propósito, lo cual es adecuado. Se presenta como un hecho alcanzado, sin embargo, presenta imprecisiones, por lo que no es clara la redacción. El objetivo debe mencionar de manera precisa que es lo que busca lograr, sin dar pie a ambigüedades en su interpretación. Al respecto, la redacción de la MIR menciona que: “Las y los estudiantes de educación básica media superior y superior cuentan con más y mejores espacios educativos”. En primera instancia, se observa que incluye el termino las y los estudiantes, lo cual no es adecuado, dado que estos no son los que directamente reciben el beneficio del Pp, toda vez que este se enfoca a instalaciones educativas y no al alumnado, por lo que la presencia del término no corresponde. Al respecto, una sugerencia para redactar el Propósito es la siguiente: Planteles educativos de nivel básico, media superior y superior de la Ciudad de México cuentan con instalaciones mejoradas”.

Se puede observar que se tienen dos objetivos “contar con más” y “contar con mejores” espacios educativos, por lo que no queda claro si se busca, por ejemplo, incrementar el número de planteles educativos nuevos (más) o mejorarlos (mejores), o también pudiéndose interpretar como un mayor número de instalaciones en mejores condiciones. En este sentido, se sugiere que se redacte de la siguiente manera: Las y los estudiantes de educación básica media superior y superior cuentan con mejores espacios educativos “, esta redacción deja claro que lo que se busca concretamente con el Pp es que las y los estudiantes de los tres niveles cuenten, independientemente del número, con mejores espacios educativos en donde desarrollar sus habilidades y adquirir conocimientos; si bien, debe describirse en alguna parte del documento, las características que deberán tener las instalaciones educativas para ser consideradas como “mejores espacios educativos”, con la finalidad de que no se preste este término a interpretaciones subjetivas por parte del personal de la URG. Al no estar claramente definido el objetivo, no puede considerarse claro.

A nivel Fin.



Se encuentra un solo objetivo, lo cual es adecuado y es el siguiente: “Se contribuye a incrementar la cobertura educativa mediante acciones de rehabilitación y construcción de espacios educativos”. En cuanto a la redacción, esta no se ajusta a la metodología, toda vez que el objetivo debe comenzar con el verbo Contribuir, además, no se hace referencia a la acción de “mantenimiento” que está presente en la narrativa de las Actividades y de los Componentes. Se sugiere que la redacción sea adecuada para que sea metodológicamente correcta, además de agregar la acción de mantenimiento para estar en sintonía con las actividades y componentes entregados por el Pp.

9. ¿Los componentes señalados en la MIR cumplen con las siguientes características?:

- a) Son los bienes o servicios que produce el programa**
- b) Están redactados como resultados logrados, por ejemplo, becas entregadas.**
- c) Son necesarios, es decir, ninguno de los Componentes es prescindible para producir el Propósito.**
- d) Su realización genera junto con los supuestos en ese nivel de objetivos el Propósito.**

La respuesta es “**Si**”.

Nivel	Criterios
2	Del 50% al 69% de los Componentes cumplen con todas las características establecidas en la pregunta.

Los Componentes señalados en la MIR 2020 del Pp Construcción y Mantenimiento de la Infraestructura Educativa son cuatro, y tienen las siguientes características.

- a) Son los servicios que produce el programa, en este caso la construcción, rehabilitación y mantenimiento de planteles educativos de nivel básico y media superior, sin embargo, no se encontró ningún componente relacionado al nivel de estudios superior. Se sugiere se incluya al menos un Componente para el nivel educativo superior.
- b) Los componentes no están redactados como resultados logrados, servicios o productos otorgados, Al respecto, la metodología de MML para la redacción del objetivo del Componente indica que este debe señalar el producto terminado o servicio otorgado más un verbo en pasado. Se sugiere tener en cuenta esta sintaxis para mejorar la redacción de los componentes.
- c) Los componentes terminados (construcción, rehabilitación y mantenimiento de planteles educativos) son imprescindibles para el logro del Propósito, no se pueden tener planteles educativos en mejores condiciones.
- d) Su realización genera junto con los supuestos el objetivo del Propósito, dado que al llevarse a cabo las acciones mencionadas se logra tener planteles educativos en mejores condiciones.

Se hace la aclaración de que para la valoración de este reactivo, se contestó la pregunta tomando en cuenta estrictamente las características descritas en los incisos, es decir, que los componentes presenten lo señalado en cada uno de ellos. No se valora el aspecto de claridad y validez de este nivel evaluado en el reactivo anterior.

10. ¿El Propósito de la MIR cuenta con las siguientes características?:

- a) Es consecuencia directa que se espera ocurrirá como resultado de los componentes y los supuestos a ese nivel de objetivos.
- b) Su logro no está controlado por los responsables del programa.
- c) Es único, es decir, incluye un solo objetivo.
- d) Está redactado como una situación alcanzada, por ejemplo: morbilidad en la localidad reducida.
- e) Incluye la población objetivo.

La respuesta es “**Si**”

Nivel	Criterios
1	El Propósito cumple con una de las características establecidas en la pregunta.

El Propósito de la MIR 2020 del Pp K002 Construcción y Mantenimiento de la Infraestructura Educativa cuenta con el siguiente objetivo: “Las y los estudiantes de educación básica media superior y superior cuentan con más y mejores espacios educativos”, el cual tiene las siguientes características.

a) Los componentes de construcción, rehabilitación y mantenimiento de las instalaciones educativas de los niveles básicos, media superior y superior dan como resultado directo, el mejoramiento de los espacios educativos. Por otra parte, el supuesto asociado a todos los Componentes, es la “reubicación de interferencias de particulares, otras dependencias y del comercio ambulante” esté presenta una imprecisión en su redacción, dado que no está redactado como una situación óptima que debe presentarse para conseguir el Propósito. En este sentido, se sugiere que a redacción sea: Las interferencias de particulares, otra dependencia y del comercio informal son reubicadas. Aquí es importante definir qué se entiende como “interferencias” para evitar ambigüedades en su interpretación.

b) Su logro no está controlado por los responsables del programa, dado que la ocurrencia de los supuestos no depende de la actuación unilateral de la por la URG.

c) Se presenta como un objetivo único, aunque presenta impresiones en su redacción que puede provocar ambigüedades en su interpretación. Dado que como se observa, en ella se presentan dos posibles resultados a lograr: “contar con más” y “contar con mejores” espacios educativos. No queda claro entonces que se quiere lograr como objetivo.

d) Si se presenta como una situación alcanzada, bajo las reservas de redacción mencionadas en el inciso a.

e) La redacción del Propósito presenta una población objetivo que no corresponde a los componentes que el Pp K002 otorga, es decir, las y los estudiantes no son quienes reciben los servicios de construcción, rehabilitación y mantenimiento, sino las instalaciones educativas, por lo que estas deben ser las beneficiarias. En este sentido, se sugiere que la redacción del Propósito sea modificada, proponiéndose la de “Planteles educativos de nivel básico, media superior y superior de la Ciudad de México cuentan con instalaciones mejoradas”. Considerando incluir el sector (público, privado o ambos) al que deben pertenecer dichos planteles.

11. El Fin de la MIR cuenta con las siguientes características:

- a) **Está claramente especificado, es decir, no existe ambigüedad en su redacción.**
- b) **Es un objetivo superior al que el programa contribuye, es decir, no se espera que la ejecución del programa sea suficiente para alcanzar el Fin.**
- c) **Su logro no está controlado por los responsables del programa.**
- d) **Es único, es decir, incluye un solo objetivo.**
- e) **Está vinculado con objetivos estratégicos de la dependencia o del programa sectorial.**

La respuesta es “**Si**”

Nivel	Criterios
3	El Fin cumple con tres de las características establecidas en la pregunta.

El Fin de la MIR 2020 del Pp K002 Construcción y Mantenimiento de la Infraestructura Educativa cuenta con el siguiente objetivo: “Se contribuye a incrementar la cobertura educativa mediante acciones de rehabilitación y construcción de espacios educativos”. El Fin cuenta con las siguientes características.

a) No está claramente especificado, su redacción no es metodológicamente correcta, dado que el Fin debe comenzar con el verbo en infinitivo es decir Contribuir, por otra parte, no se hace referencia a la acción de mantenimiento, enunciada en las acciones y los componentes. Se sugiere que se adecue la redacción del Fin de acuerdo a la metodología de MML.

b) El objetivo del Fin es un objetivo superior, se vincula a nivel estatal con el PGCDMX 2019-2024 en su Eje 1 Igualdad de Derechos, subpunto 1.1. Derecho a la educación. La ejecución del programa, por sí mismo, no contribuye al logro del Fin, ya que el incremento de la cobertura educativa es un problema multifactorial, como aspectos económicos, geográficos, etc.

c) El logro del Fin no depende la URG, dado que este es un objetivo superior y multifactorial al que el programa solo aporta una parte de la solución al problema.

d) El resumen narrativo del Fin presenta un solo objetivo.

e) Está vinculado con objetivos estratégicos, específicamente al PGCDMX 2019-2024¹⁰.

¹⁰ https://plazapublica.cdmx.gob.mx/uploads/decidim/attachment/file/12/plan_gob_nov_digital.pdf

12. ¿La lógica horizontal de la MIR del Pp es clara y se valida en su totalidad?, es decir, ¿la lógica interna es clara bajo los siguientes criterios?

- a) Los indicadores definidos para evaluar y los objetivos a los que están vinculados, permiten efectuar el seguimiento en la frecuencia de la medición, así como la adecuada evaluación en logro de estos.
- b) Los indicadores evalúan un aspecto sustantivo de los objetivos.
- c) Las fuentes de Información identificadas son las necesarias y suficientes para obtener los datos requeridos para el cálculo de los indicadores.
- d) Los medios de verificación identificados son los necesarios y suficientes, y permiten confirmar que la información es confiable, correcta y transparente.

La respuesta es “NO”.

La MIR 2020 del Pp K002 Construcción y Mantenimiento de la Infraestructura Educativa presenta las siguientes características en su lógica horizontal.

En general se identifican Supuestos para cada nivel del resumen narrativo, sin embargo, se observó que estos son los mismos para los niveles de Actividad y Componente “Reubicación de interferencias de particulares, otras dependencias y del comercio ambulante”. Se observó que a los supuestos de las actividades 1 y 3 referentes a la elaboración de proyectos ejecutivos, no son adecuados, dado que los proyectos pueden elaborarse sin necesidad de que exista la reubicación de interferencias.

a) Los indicadores definidos para evaluar los objetivos de las actividades permiten darles seguimiento, la frecuencia de medición trimestral también es la adecuada para el nivel. Para el caso de los indicadores de Componente, estos también permiten dar seguimiento a sus objetivos, sin embargo, como se ha mencionado, no existe un componente para el nivel de educación superior. A nivel Propósito, si bien el indicador no se considera adecuado para medir y dar seguimiento al objetivo, debido a que este pretende medir la calidad de las instalaciones, en este sentido, el indicador y su método de cálculo asociado, miden la variación porcentual en la infraestructura instalada, más no la calidad de los mismos. A nivel Fin el objetivo puede medirse adecuadamente con el indicador propuesto en la MIR.

b) Para el caso del indicador de componente, no se incluye uno que mida y de seguimiento a la infraestructura de nivel superior. Por otra parte, el indicador de Propósito no mide lo que su objetivo pretende, por lo que no se considera que mida un aspecto sustantivo.

c) No se identifica dentro de la estructura de la MIR algún apartado que refiera a las fuentes de información.

d) Se identifican fuentes de información para cada nivel, sin embargo, la descripción de estas es muy ambigua, toda vez que se limita a identificarlas como Reportes Internos, sin especificar mínimamente cual es el nombre de estos y donde pueden ser localizados. Se recuerda que los medios de verificación deben proporcionar la información necesaria para que cualquier persona (operadores de la URG o público en general) encargado del cálculo pueda tener acceso a los datos, esto incluye de ser necesario direcciones de internet en donde se alija la información.

Dado las inconsistencias descritas se considera que la MIR no cuenta con una lógica horizontal clara y válida, se recomienda a la URG que Se recomienda consultar la normativa local para la elaboración del árbol de



problemas, en este caso, el Documento de Diseño de la Matriz de Indicadores del Programa Presupuestarios¹¹ y Manual para la Elaboración de la Matriz de Indicadores para Resultados de la Ciudad de México¹². De manera complementaria y orientativa también puede ser consultada la Guía para la Construcción de la Matriz de Indicadores para Resultados 2010¹³ de la Secretaría de Hacienda y Crédito Público (SHCP) y el Consejo Nacional de Evaluación de la Política de Desarrollo Social (CONEVAL).

¹¹

http://procesos.finanzas.cdmx.gob.mx/pbr_new/assets/doc/norm_local/DOCUMENTO_DE_DISEN%CC%83O_DE_LA_MATRIZ_DE_INDICADORES_DEL_PROGRAMA_PRESUPUESTARIO.pdf

¹²

http://procesos.finanzas.cdmx.gob.mx/pbr_new/assets/doc/norm_local/MANUAL_PARA_LA_ELABORACION_DE_LA_MATRIZ_DE_INDICADORES_PARA_RESULTADOS.pdf

¹³ https://www.coneval.org.mx/rw/resource/coneval/eval_mon/normatividad_matriz/10_Guia_para_la_construccion_MIR.pdf

13. ¿Las metas de los indicadores de la MIR del programa tienen las siguientes características?

- a) Cuentan con unidad de medida
- b) Están orientadas a impulsar el desempeño, es decir, no son laxas
- c) Las variables son representativas para medir su efectividad.
- d) Son factibles de alcanzar considerando los plazos y los recursos humanos y financieros con los que cuenta el programa.

La respuesta es “SI”.

Nivel	Criterios
1	Más del 0% hasta el 49% de las metas de los indicadores del programa tienen las características establecidas.

La MIR 2020 del del Pp K002 Construcción y Mantenimiento de la Infraestructura Educativa presenta metas para los niveles de actividades y componentes y presentan las siguientes características.

- a) Cuentan con unidad de medida, para todos los casos esta es el Porcentaje.
- b) En el caso del nivel de Actividad, se proponen metas del 100% de cumplimiento, por lo que se considera que impulsa el desempeño. A nivel de Componente, se presentan metas para dos de los cuatro componentes y estas se fijan el 100% de cumplimiento. Las dos metas faltantes no presentan una justificación del porque no fueron fijadas.
- c) Las variables a nivel de Fin, Propósito y Componentes son representativas para medir la efectividad del objetivo que se pretende medir, sin embargo, las variables para las Actividades 3 y 4 no son representativas dado que presentan la misma variable en el numerador como en el denominador. Se recomienda corregir estos errores.
- d) Considerando factores como el que se trata de obras de infraestructura que por naturaleza requieren de tiempo para su finalización, la disponibilidad oportuna de los recursos humanos, materiales, pero sobre todo económicos ya que se recuerda que para disponer de estos recursos se debe realizar un proceso que lleva tiempo desde su asignación hasta su ejecución, se considera que las metas tienen una alta probabilidad de no ser alcanzadas.

Se recomienda a la URG establezca metas para los dos Componentes que no las poseen o en su caso se justifique el por qué no se cuenta con ellas. También, se sugiere que las metas se fijen tomando en cuenta el tiempo que se requiere para poder disponer de los recursos económicos con los que operara el Pp K002.



14. En cada uno de los niveles de objetivos de la MIR del programa (Fin, Propósito, Componentes y Actividades) existen indicadores para medir el desempeño del programa con las siguientes características:

- a) Claros.**
- b) Relevantes.**
- c) Económicos.**
- d) Monitoreables.**
- e) Adecuados.**
- f) Aportación marginal**

La respuesta es **“NO”**.

En cuanto al cumplimiento de los indicadores de la MIR con los criterios CREMAA, dado el análisis de la lógica horizontal, se considera que al momento de la evaluación y para el año fiscal evaluado, estos no cumplieron con tales criterios.

15. ¿Se cuenta con fichas técnicas de los indicadores del Pp y cuentan con la siguiente información?

- a) Nombre del Indicador.
- b) Definición del indicador.
- c) Dimensión a medir.
- d) Método de cálculo.
- e) Unidad de medida.
- f) Frecuencia de medición.
- g) Línea base.
- h) Metas.
- i) Sentido del indicador.
- j) Comportamiento del indicador (ascendente, descendente, regular o nominal).
- k) Parámetros de semaforización.

La respuesta es “SI”.

Nivel	Criterios
3	Del 70% al 84% de las fichas técnicas de los indicadores del programa tienen las características establecidas

Se cuenta con el documento de Fichas técnicas de Indicadores, mismos que al analizarse se encontraron las siguientes características:

- a) En todos los niveles de la MIR se cuenta con los nombres de su indicador asociado para la medición de su desempeño.
- b) En todos los niveles de la MIR se cuenta con la definición de su indicador asociado para la medición de su desempeño.
- c) En todos los niveles de la MIR se cuenta con la columna de Dimensión a medir en este caso la columna se llama Tipo de Indicador / Dimensión del Indicador.
- d) En todos los niveles de la MIR se cuenta con la columna de método de cálculo.
- e) En todos los niveles de la MIR se cuenta con la columna de Unidad de medida.
- f) En todos los niveles de la MIR se cuenta con la columna de Frecuencia de medición.
- g) Se cuenta con información de Línea base en todos sus niveles.
- h) No se cuenta con la columna de Metas físicas programadas dentro de la Ficha Técnica.
- i) No se cuenta con información sobre el sentido del indicador en ninguno de los niveles de la MIR.
- j) No se cuenta con información sobre el comportamiento del indicador en ninguno de los niveles de la MIR.
- k) Se cuenta con un semáforo de parámetros para los indicadores de la MIR en ninguno de sus niveles.

16. ¿Las fuentes de información y los medios de verificación de cada indicador son claros y están disponibles? Y ¿Cumplen con las siguientes características?

- a) Las fuentes de información se identifican como bases de datos y su nomenclatura es clara.**
- b) Los Medios de verificación señalan el sitio en donde se deposita la información sobre el cumplimiento de las metas de los indicadores.**
- c) Los sitios son oficiales como páginas o portales de gobierno.**

La respuesta es “**NO**”.

En la MIR 2020, así como en la Ficha Técnica de Indicadores s del Pp K002 se encuentra identificada la columna de medios de verificación, sin embargo, no son claros al identificarlas, señalando únicamente que son reportes internos, sin brindar ningún detalle sobre nombre del documento, archivo o cualquiera que sea el formato en el cual se maneje la información necesaria para conocer el grado de cumplimiento de las metas y que ayude a su fácil reconocimiento y ubicación. De igual manera no se pone a disposición del usuario de la MIR el sitio en donde se deposita la información.

Por tal motivo, se recomienda a la URG nombrar de manera precisa el nombre de los reportes internos a los que se refiere la columna de medios de verificación de la MIR del Pp K002, así como incluir de ser el caso el o los sitios web en donde le localicen dichos informes. Deberá indicar también en caso que se requiera, el nombre del sistema informático del cual se obtiene la información.

Capítulo 6

COINCIDENCIAS,
COMPLEMENTARIEDADES,
SIMILITUDES Y DUPLICIDADES DE
ACCIONES CON OTROS PROGRAMAS
PÚBLICOS

Capítulo 6. Coincidencias, complementariedades, similitudes y duplicidades de acciones con otros programas públicos.

17. ¿Con cuáles Pp que operan en la Ciudad de México, podría existir complementariedad y/o sinergia?

No procede valoración cuantitativa.

El Pp K002 Construcción y Mantenimiento de Infraestructura Educativa tiene similitud y duplicidad con otro programa del gobierno de la Ciudad de México denominado K012 Rehabilitación, equipamiento y construcción de infraestructura educativa (K012) a cargo del Instituto Local de la Infraestructura Física Educativa de la Ciudad de México (ILIFE).

En este sentido se encontró que, los objetivos de ambos programas son similares dado que ambos buscan el mejoramiento de las instalaciones educativas. Así también, y a pesar de que no se cuenta con una definición de población para el K002 y del K012, se puede ver que ambos programas atienden a la misma población o área de enfoque, que son las instalaciones educativas públicas de la Ciudad de México de niveles básico hasta superior.

A nivel de MIR, se observa que los componentes entregados son similares en cuanto a que ambos programas construyen, mantienen y rehabilitan planteles educativos para dejarlos en buenas condiciones, por lo que también existen similitudes en este aspecto.

Por otra parte, a nivel de Propósito de los programas, si bien no existen términos comunes en sus objetivos, ambos programas tienen similitudes, dado que en el K012 se busca contar con planteles educativos en buenas condiciones y el K002 contar con mejores espacios educativos.

Son coincidentes también en los apoyos otorgados, toda vez que ambos rehabilitan y dan mantenimiento a planteles educativos de carácter público de la Ciudad de México.

Por tanto, se recomienda realizar un análisis para determinar la pertinencia de la continuidad del Pp K002 dentro de la estructura de programas de la Ciudad de México, toda vez que muestra similitud y duplicidad en sus funciones con el Pp K012, considerando que este último es un programa a través del cual se ejecuta enteramente el recurso del FAM en su componente de infraestructura educativa y el ILIFE es un instituto especializado en este tipo de obras.

Capítulo 7

TRANSPARENCIA Y RENDICIÓN DE
CUENTAS

Capítulo 7. *Transparencia y rendición de cuentas.*

18 ¿El Pp cuenta con mecanismo de transparencia y rendición de cuentas a través de los cuales pone a disposición del público la información de, por lo menos, los temas que a continuación se señalan?

- a) Los documentos normativos y/u operativos del Pp.
- b) La información financiera sobre el presupuesto asignado, así como los informes del ejercicio trimestral del gasto.
- c) Los indicadores que permitan rendir cuentas de sus objetivos y resultados, así como las evaluaciones, estudios y encuestas financiados con recursos públicos.
- d) Listado de personas físicas o morales a quienes se les asigne recursos públicos.

La respuesta es “NO”.

En la página electrónica oficial de la Secretaría de Obras y Servicios de la Ciudad de México no pudo encontrarse información del Pp K002. Si bien la página de la dependencia¹⁴, en su apartado “Proyectos” cuenta con una liga de acceso a diferentes proyectos, entre los que se encuentra una sección de infraestructura educativa¹⁵. Esta no contiene información sobre el Pp K002

Por tanto, el Pp K002 no está cumpliendo con la normatividad local aplicable al tema de Transparencia y Rendición de Cuentas, estipulado en su Ley local denominada Ley de Transparencia, Acceso a la Información Pública y Rendición de Cuentas de la Ciudad de México¹⁶. En específico, no se cumple con los artículos: 2, 13, 14, 17, 24, 123, y del 140 al 147.

Por otra parte, al haber sido el Pp K002 receptor de los recursos del FAM en 2020, hace que este programa también deba cumplir con la normatividad estipulada en la LCF en lo específico al Artículo 40, el cual enuncia lo siguiente... “las entidades tendrán la obligación de hacer del conocimiento de sus habitantes, los montos que reciban, las obras y acciones realizadas, el costo de cada una, su ubicación y beneficiarios. Asimismo, deberán informar a sus habitantes, al término de cada ejercicio, sobre los resultados alcanzados”.

De igual manera, la Ley Federal de Presupuesto y Responsabilidad Hacendaria¹⁷ en su Capítulo III De la Transparencia e Información Sobre el Ejercicio del Gasto Federalizado en su Artículo 85 menciona que “Las entidades federativas, los municipios y las demarcaciones territoriales del Distrito Federal, publicarán los informes a que se refiere esta fracción en los órganos locales oficiales de difusión y los pondrán a disposición del público en general a través de sus respectivas páginas electrónicas de Internet o de otros medios locales de difusión, a más tardar a los 5 días hábiles posteriores a la fecha señalada en el párrafo anterior”.

En este sentido, se recomienda a la URG, que una vez generada la información normativa, financiera, de resultados, evaluaciones, la lista de personas físicas o morales a las cuales se les haya asignado recursos públicos, entre otros aspectos que la URG considere importante difundir; esta sea publicada en su página de internet, teniendo en cuenta aspectos de gratuidad en el servicio de consulta, accesibilidad a personas con

¹⁴ <https://www.obras.cdmx.gob.mx/>

¹⁵ <https://www.obras.cdmx.gob.mx/proyectos/infraestructura-educativa>

¹⁶

<http://www.infodf.org.mx/documentospdf/Ley%20de%20Transparencia,%20Acceso%20a%20la%20Informaci%C3%B3n%20P%C3%BAblica%20y%20Rendici%C3%B3n%20de%20Cuentas%20de%20la%20Ciudad%20de%20M%C3%A9xico.pdf>

¹⁷ http://www.diputados.gob.mx/LeyesBiblio/pdf/LFPRH_200521.pdf

*FORTALEZAS, OPORTUNIDADES,
DEBILIDADES Y AMENAZAS*

Análisis de Fortalezas, Oportunidades, Debilidades, Amenazas y Recomendaciones

TEMA: Problema o necesidad pública		
Debilidades y amenazas	Referencia (Pregunta)	Recomendación
1. Debilidad: No se cuenta con un Diagnóstico del programa que cumpla con los elementos mínimos para considerarlo metodológicamente correcto.	1	Elaborar el diagnóstico del Pp K002 con todos los elementos necesarios para considerarlo metodológicamente correcto, como lo son el Árbol de Problemas y el de Objetivos, la cobertura, la definición de poblaciones, el presupuesto y las fuentes de financiamiento, entre otros elementos.
2. Debilidad: El problema o necesidad que el programa busca atender no se encuentra bien definido.	2	Redactar el Problema que atiende el programa de acuerdo a la metodología de Matriz de Marco Lógico (MML).

TEMA: Contribuciones a las metas y objetivos al Programa de Gobierno de la Ciudad de México 2019-2024		
Debilidades y amenazas	Referencia (Pregunta)	Recomendación
1. Debilidad: No se cuenta con una vinculación de los objetivos del Pp K002 con objetivos del Plan Nacional de Desarrollo 2018-2024, con objetivos sectoriales y con los ODS 2030.	3, 4,5	Incluir en el Diagnóstico, la vinculación de los objetivos del mismo con el PND, objetivos sectoriales y con los ODS 2030, con la finalidad de tener una mayor claridad sobre la aportación del Pp K002 hacia objetivos superiores.

TEMA: Cobertura y focalización		
Debilidades y amenazas	Referencia (Pregunta)	Recomendación
1. Debilidad: La población potencial, objetivo y atendida del Pp K002, no se encuentran definidas.	6	Definir a las diferentes poblaciones del Pp K002, así como identificar las fuentes de información que servirán para su definición y cuantificación para que sirvan de referencia para actualizaciones futuras.

TEMA: Consistencia de la Matriz de Indicadores del Programa Presupuestario		
Debilidades y amenazas	Referencia (Pregunta)	Recomendación
1. Debilidad: La MIR 2020 del Pp K002 no es clara ni se valida en su totalidad.	8,9,10,11,12,13,14,15,16	Hacer una revisión integral de la MIR y con base en un ejercicio participativo entre las áreas que intervienen en la operación del Pp K002, hacer las adecuaciones necesarias para darle claridad y validez, para ello, se deben tomar como guía los documentos normativos locales sobre el tema, pudiendo acudir a documentos federales como fuentes de consulta y orientación.

TEMA: Coincidencias, complementariedades, similitudes y duplicidades de acciones con otros programas públicos

Debilidades y amenazas	Referencia (Pregunta)	Recomendación
1. Debilidad: El Pp K002 presenta similitud y duplicidad de funciones con el Pp K012 Rehabilitación, equipamiento y construcción de infraestructura educativa operado por el ILIFE.	17	Realizar un análisis para determinar la pertinencia de la continuidad del Pp K002 dentro de la estructura de programas de la Ciudad de México.
2. Debilidad: La política de austeridad en el gasto público que rige actualmente el gobierno tanto local como federal.	17	Realizar un análisis para determinar la pertinencia de la continuidad del Pp K002 dentro de la estructura de programas de la Ciudad de México.

TEMA: Transparencia y rendición de cuentas.

Debilidades y amenazas	Referencia	Recomendación
1. Debilidad: La URG no presenta información sobre documentos normativos u operativos del Pp K002, tampoco expone la información financiera sobre el presupuesto asignado y el ejercicio del gasto, indicadores para resultados y listado de personas físicas o morales a los que se les asignen recursos públicos.	18	Publicar en su página web oficial la información normativa, financiera, de resultados, evaluaciones, la lista de personas físicas o morales a las cuales se les haya asignado recursos públicos, entre otros aspectos que la URG considere importante difundir. Para ello, se debe tener considerados los aspectos de gratuidad y de accesibilidad de la misma a personas con capacidades diferentes y hablantes de lenguas.

*ANEXO B FORMATO 1 CUADRO DE
RESULTADOS Y RECOMENDACIONES*

Anexo B formato 1. Cuadro de resultados y recomendaciones

<i>Resultados y Recomendaciones.</i>					
No.	Debilidad o Amenaza	Recomendación	Propuesta de Mejora	Mejora Esperada	Referencia Capítulo y Pregunta
1	No se cuenta con un Diagnóstico del programa que cumpla con los elementos mínimos para considerarlo metodológicamente correcto.	Elaborar el diagnóstico del Pp K002 con todos los elementos necesarios para considerarlo metodológicamente correcto, como lo son el Árbol de Problemas y el de Objetivos, la cobertura, la definición de poblaciones, el presupuesto y las fuentes de financiamiento, entre otros elementos.	Elaborar el Diagnóstico del Pp conforme a la normativa de la CDMX.	Diagnóstico del Programa elaborado conforme a la metodología y normatividad local.	Problema o necesidad pública. Pregunta 1
2	El problema o necesidad que el programa busca atender no se encuentra bien definido.	Redactar el Problema que atiende el programa de acuerdo a la metodología de Matriz de Marco Lógico (MML).	Redactar el problema de manera que pueda identificarse a la población o área de enfoque beneficiaria, un verbo en presente y la problemática que atiende.	El Problema está identificado y redactado correctamente, conforme a la MML.	Problema o necesidad pública. Pregunta 1
3	No se cuenta con una vinculación de los objetivos del Pp K002 con objetivos del Plan Nacional de Desarrollo 2018-2024, con objetivos sectoriales y con los ODS 2030.	Incluir en el Diagnóstico, la vinculación de los objetivos del mismo con el PND 2018-2024, objetivos sectoriales y con los ODS 2030, con la finalidad de tener una mayor claridad sobre la aportación del Pp K002 hacia objetivos superiores.	Vincular al Pp K002 con el PND 2018-2024, se sugiere al 1. Política y Gobierno, en su punto ii, garantizar empleo, educación, salud y bienestar. Referente a los ODS 2030 se podría vincular con la Meta 4, Educación de calidad.	Vinculación de la MIR con el PND 2018-2024 y los ODS 2030.	Contribución a las metas y objetivos del PGCDMX 2019-2024. Preg. 3,4,5
4	La población potencial, objetivo y atendida del Pp K002, no se encuentran definidas.	Definir a las diferentes poblaciones del Pp K002, así como identificar las fuentes de información que servirán para su definición y cuantificación para que sirvan de referencia para actualizaciones futuras.	Definir y cuantificar las poblaciones conforme al Registro de Instituciones Educativas de la Ciudad de México.	Población potencial. objetivo y atendida, definida y cuantificada.	Cobertura y focalización. Preg. 6
5	La MIR 2020 del Pp K002 no es clara ni se valida en su totalidad.	Hacer una revisión integral de la MIR y con base en un ejercicio participativo entre las áreas que intervienen en la operación del Pp K002, hacer las adecuaciones necesarias para darle claridad y validez, para ello, se deben tomar como guía los documentos normativos locales	MIR elaborada de acuerdo con el Manual para la Elaboración de la Matriz de Indicadores para Resultados.	MIR elaborada de acuerdo con el Manual para la Elaboración de la Matriz de Indicadores para Resultados.	Consistencia de la Matriz de Indicadores del Programa Presupuestario Preg. 8,9,10,11,12,13, 14,15,16



		sobre el tema, pudiendo acudir a documentos federales como fuentes de consulta y orientación.			
6	El Pp K002 presenta similitud y duplicidad de funciones con el Pp K012 Rehabilitación, equipamiento y construcción de infraestructura educativa operado por el ILIFE.	Realizar un análisis para determinar la pertinencia de la continuidad del Pp K002 dentro de la estructura de programas de la Ciudad de México.	Realizar un análisis para determinar la pertinencia de la continuidad del Pp K002 dentro de la estructura de programas de la Ciudad de México.	Decisión de no continuar con el Pp K002 para el próximo año fiscal.	Coincidencia, complementari edades, similitudes y duplicidades de acciones con otros programas públicos. Preg. 17
7	La URG no presenta información sobre documentos normativos u operativos del Pp K002, tampoco expone la información financiera sobre el presupuesto asignado y el ejercicio del gasto, indicadores para resultados y listado de personas físicas o morales a los que se les asignen recursos públicos.	Dar cumplimiento a la normatividad aplicable al tema de transparencia y rendición de cuentas, publicando en la página web oficial de la dependencia, todos los aspectos necesarios para transparentar las acciones del programa.	Dar cumplimiento a la normatividad aplicable al tema de transparencia y rendición de cuentas, publicando en la página web oficial de la dependencia, todos los aspectos necesarios para transparentar las acciones del programa.	Publicación de la información del Pp K002 en la página web oficial de la dependencia.	Transparencia y rendición de cuentas. Preg. 18

Fuente: Elaboración propia.

CONCLUSIONES



Conclusiones

El Programa K002 Construcción de Infraestructura Educativa fue creado en 2020, es operado por la Secretaría de Obras y Servicios de la Ciudad de México (SOBSE) y tiene como propósito el que las y los estudiantes cuenten con más y mejores espacios educativos mediante la construcción el mantenimiento y rehabilitación de espacios educativos de nivel básico, media superior y superior. El programa no opera de manera regular con recursos del FAM, siendo su asignación un caso extraordinario. El presupuesto aprobado y ejercido en el ejercicio fiscal 2020 fue de \$17,933,464.84

El programa presenta inconsistencias en su diseño, toda vez que, para el año fiscal evaluado, este no contó con un documento completo y válido metodológicamente de diagnóstico que respalde la importancia del problema o necesidad que pretende atender. Su ausencia, implica también que no se tenga definida a sus poblaciones o áreas de enfoque (potencial, objetivo y atendidas), así como todos los demás elementos que el documento de diagnóstico debe contener.

Si bien se cuenta con un árbol de problemas y de objetivos, este se encuentra en un documento aparte y no dentro del diagnóstico, el planteamiento de su problema se encuentra no es el adecuado, por tanto, se puede considerar que el objetivo presentado presenta la misma situación. Esto es de suma importancia, debido a que, el buen planteamiento del problema a atender, hace que se tenga claridad en el objetivo que debe cumplir el programa, convirtiéndose en el Propósito de su MIR, de donde derivarán los componentes que el programa entregará y las actividades que este debe llevar a cabo para su entrega. Esto también permite definir su Fin de manera correcta, orientándolo de manera adecuada a la contribución de los logros de objetivos superiores.

La MIR 2020 del Pp K002, presenta problemas en la redacción de su resumen narrativo en todos los niveles, lo cual hace que esta no sea clara y válida completamente. Por tanto, presenta aspectos susceptibles de mejora, que deberán ser solventados mediante la participación de todas las áreas que intervienen en la operación del programa.

El Pp K002 Construcción y Mantenimiento de Infraestructura Educativa tiene similitud y duplicidad de funciones con otro programa del gobierno de la Ciudad de México denominado K012 Rehabilitación, equipamiento y construcción de infraestructura educativa a cargo del Instituto Local de la Infraestructura Física Educativa de la Ciudad de México (ILIFE), el cual recibe los recursos del FAM en su vertiente de infraestructura educativa de manera completa. Por tal motivo y en concordancia con la política de austeridad que establece el gobierno federal y local, se recomienda que se analice la pertinencia de la continuidad de la operación del Pp K002, ya que representaría una duplicidad en la asignación de recursos económicos, costos de operación y de personal.

En cuanto al tema de transparencia y rendición de cuentas, la URG no difunde información del Pp K002 dentro de su página web oficial referente a los recursos económicos asignados para su operación, informes financieros sobre el gasto, asignación de recursos públicos a personas físicas y morales, entre otros datos. Esto contraviene a la normatividad tanto local como federal sobre el tema. Por tal motivo, debe tomarse las medidas necesarias para poner a disposición del público en general todos estos aspectos, tomando en cuenta los aspectos de gratuidad de la información y de inclusión a personas con capacidades diferentes y hablantes de lengua.

ANEXOS

Anexo B formato 2. Cuadro de indicadores

Nombre del Programa: **K002 Construcción y Mantenimiento de la Infraestructura Educativa**

Modalidad: **Inversión**

Dependencia/Entidad: **Ciudad de México**

Unidad Responsable: **Secretaría de Obras y Servicios de la Ciudad de México (SOBSE)**

Tipo de Evaluación: **En materia de Diseño**

Año de evaluación: **2020**

Nivel de objetivo	Nombre del indicador	Método de cálculo	Claro	Relevante	Económico	Monitoreable	Adecuado	Definición	Unidad de medida	Frecuencia de medición	Línea base	Metas	Comportamiento del indicador
Fin	Variación porcentual anual de la matrícula educativa	(Total de estudiantes inscritos en educación básica media superior y superior en el periodo actual/ Total de estudiantes inscritos en educación básica media superior y superior en el periodo anterior-1) *100	No	No	No	No	No	Si	Sí	Sí	Si	Sí	Ascendente
Propósito	Variación porcentual anual de la infraestructura educativa instalada	(Infraestructura educativa instalada en el año actual/infraestructura educativa instalada en el año anterior-1) * 100	No	No	No	No	No	Si	Sí	Sí	No	Sí	Ascendente
Componente 1	Porcentaje del avance físico en la construcción de infraestructura física para la creación de nuevos planteles o ampliación de los existentes para la educación media	(Avance físico en la construcción de infraestructura física para la creación de nuevos planteles o ampliación de los existentes para la educación media/ Avance físico programado en la construcción de infraestructura física para la creación de nuevos planteles o ampliación de los existentes para la educación media) * 100	No	No	No	No	No	Si	Sí	Sí	No	Sí	Ascendente
Componente 2	Porcentaje de avance físico en la rehabilitación y mantenimiento de planteles de educación media superior	(Avance físico en la rehabilitación y mantenimiento de planteles de educación media superior/ Avance físico programado en la rehabilitación y mantenimiento de planteles de educación media superior) * 100	No	No	No	No	No	Si	Sí	Sí	No	Sí	Ascendente



Componente 3	Porcentaje del avance físico en la construcción para la ampliación de planteles de educación básica	(Avance físico en la ampliación de planteles de educación básica/Avance físico programado en la ampliación de planteles de educación básica) * 100	No	No	No	No	No	Si	Sí	Sí	No	Sí	Ascendente
Componente 4	Porcentaje de avance físico en la rehabilitación y mantenimiento de planteles de educación básica	(Avance físico en la rehabilitación y mantenimiento de planteles de educación básica/Avance físico programado en la rehabilitación y mantenimiento de planteles de educación básica) * 100	No	No	No	No	No	Si	Sí	Sí	No	Sí	Ascendente
Actividad 1	Porcentaje de avance físico del proyecto(s) ejecutivo(s) para la construcción de espacios de educación media superior y superior.	(Avance porcentual en la elaboración de proyecto(s) ejecutivo(s) para la construcción de planteles de educación media superior y superior/ Avance porcentual programado en la elaboración de proyecto(s) ejecutivo(s) para la construcción de planteles de educación media superior y superior) * 100	No	No	No	No	No	Si	Sí	Sí	No	Sí	Ascendente
Actividad 2	Porcentaje de avance físico de la cimentación y superestructura; albañilería y acabados; instalaciones eléctricas, hidrosanitarias y especiales para los espacios de educación media superior	(Avance porcentual en la elaboración de la cimentación y superestructura; albañilería y acabados; instalaciones eléctricas; hidrosanitarias y especiales para los planteles de educación media superior/ Avance físico porcentual programado en la cimentación y superestructura; albañilería y acabados; instalaciones eléctricas; hidrosanitarias y especiales para los planteles de educación media superior) * 100	No	No	No	No	No	Si	Sí	Sí	No	Sí	Ascendente
Actividad 3	Porcentaje de avance físico en la elaboración de proyecto(s) ejecutivo(o) para la rehabilitación y mantenimiento de inmuebles en planteles de educación media superior	(Avance físico porcentual en la elaboración de proyecto(s) ejecutivo(s) para la rehabilitación y mantenimiento de inmuebles en planteles de educación media superior / Avance físico porcentual en la elaboración de proyecto(s) ejecutivo(s) para la rehabilitación y mantenimiento de inmuebles en planteles de educación	No	No	No	No	No	Si	Sí	Sí	No	Sí	Ascendente



		media superior) * 100											
Actividad 4	Porcentaje de avance físico en los trabajos de albañilería y acabados, instalaciones eléctricas, hidrosanitarias y especiales para los espacios de educación básica.	(Avance físico porcentual en los trabajos de albañilería y acabados, instalaciones eléctricas; hidrosanitarias y especiales para la rehabilitación y mantenimiento de los inmuebles de educación básica/ Avance físico porcentual en los trabajos de albañilería y acabados, instalaciones eléctricas; hidrosanitarias y especiales para la rehabilitación y mantenimiento de los inmuebles de educación básica) * 100	No	No	No	No	No	Si	Sí	Sí	No	Sí	Ascendente



Anexo B formato 3. Complementariedades, similitudes y duplicidades

Información del Pp evaluado			
Nombre del Programa:	K002 Construcción y Supervisión de Infraestructura Educativa.	Modalidad y clave:	Inversión
Dependencia/Entidad:	Secretaría de Obras y servicios de la Ciudad de México (SOBSE)	Ramo:	33
Unidad Responsable:	Dirección General de Administración y Finanzas.	Clave:	K002
Tipo de Evaluación:	En materia de Diseño	Año de la Evaluación:	2020
Información de los Pp analizados			
Descripción:			
Nombre del Pp	K012 Rehabilitación, equipamiento y Construcción de Infraestructura Educativa.		
Modalidad y clave	Inversión.		
Dependencia o Entidad:	Instituto Local de la Infraestructura Física Educativa de la Ciudad de México (ILIFE).		
Ramo	33		
Problema público que busca resolver	Instalaciones educativas de la Ciudad de México en malas condiciones.		
Objetivo central	Las y los estudiantes de educación básica, media superior y superior cuentan con más y mejores espacios educativos.		
Población objetivo	No cuenta con descripción de Población Objetivo.		
Cobertura geográfica	Ciudad de México.		
Bien y/o servicio otorgado	Rehabilitación, equipamiento y Construcción de Infraestructura Educativa.		
Relación identificada	Similitud y duplicidad.		
Argumentación	Ambos programas entregan el mismo apoyo (rehabilitación, mantenimiento y construcción) a instituciones educativas públicas, es decir, están dirigidos a la misma población o área de enfoque.		
Recomendación	Se recomienda realizar un análisis para determinar la pertinencia de la continuidad del Pp K002 dentro de la estructura de programas de la Ciudad de México, toda vez que muestra similitud y duplicidad en sus funciones con el Pp K012, considerando que este último es un programa a través del cual se ejecuta enteramente el recurso del FAM en su componente de infraestructura educativa y el ILIFE es un instituto especializado en este tipo de obras.		

*FORMATO PARA LA DIFUSIÓN
DE LOS RESULTADOS DE LAS
EVALUACIONES (CONAC)*



*Formato para la difusión de los resultados de las evaluaciones (CONAC)*

1. Descripción de la evaluación	
1.1 Nombre de la evaluación: Evaluación de Diseño del Pp K002 Construcción de Infraestructura Educativa	
1.2 Fecha de inicio de la evaluación (dd/mm/aaaa): 02/julio/2021	
1.3 Fecha de término de la evaluación (dd/mm/aaaa): 04/octubre/2021	
1.4 Nombre de la persona responsable de darle seguimiento a la evaluación y nombre de la unidad administrativa a la que pertenece:	
Nombre: C.P. Eudoso Santamaría Manuel	Unidad administrativa: Dirección de Administración y Apoyo a Obras Públicas
1.5 Objetivo general de la evaluación: Valorar de forma imparcial el desempeño del FAM y de los Pp financiados con el mismo, a través de la verificación del cumplimiento de sus metas y objetivos con base en indicadores estratégicos y de gestión, con el fin de identificar las diferencias entre el desempeño real y el esperado. Así como revisar la creación y el diseño de los Pp que fueron financiados con los recursos del fondo, con el fin de verificar la vinculación de sus objetivos, analizar la consistencia entre su diseño, la contribución a la resolución del problema o necesidad para los cuales fueron creados e Identificar posibles complementariedades, similitudes y duplicidades con otros Pp.	
1.6 Objetivos específicos de la evaluación: <ul style="list-style-type: none"> ▪ Obtener información que oriente la toma de decisiones presupuestales para contribuir a la mejora continua en el ejercicio del gasto, con énfasis en la generación de valor público; ▪ Ordenar, a través de un calendario de trabajo, las actividades de evaluación y las de seguimiento al cumplimiento del programa; ▪ Incorporar los resultados de las evaluaciones como elemento relevante para fortalecer la administración de los recursos, privilegiando que éstos sean ejercidos con eficiencia, eficacia, economía, transparencia y honradez; ▪ Analizar la justificación de la creación y diseño del Pp; ▪ Examinar la contribución a la resolución del problema o necesidad para el cual fue creado el Pp; ▪ Valorar los mecanismos de focalización y cobertura de los bienes para la atención de las necesidades particulares identificadas en la Ciudad de México; ▪ Identificar y analizar la vinculación de los objetivos, con los objetivos del PGCDMX 2019-2024; ▪ Valorar los principales procesos en la gestión y operación, con el objetivo de identificar los problemas o limitantes que obstaculizan la gestión y ejecución de los recursos; ▪ Analizar la Matriz de Indicadores para Resultados; ▪ Valorar el desempeño de los indicadores estratégicos y de gestión, así como su orientación hacia resultados; ▪ Identificar posibles complementariedades, similitudes y duplicidades con otros fondos o Pp; ▪ Valorar el grado de sistematización de la información referente al ejercicio de los recursos para dar cumplimiento a las disposiciones en materia de rendición de cuentas y transparencia; 	
1.7 Metodología utilizada en la evaluación: La evaluación en materia de Diseño al Pp K002 se realizó de acuerdo a los Términos de Referencia para la Evaluación Específica de Desempeño al Fondo de Aportaciones Múltiples y Diseño a los Programas presupuestarios Financiados con sus Recursos 2020 que fueron emitidos por la Secretaría de Administración y Finanzas del Gobierno de la Ciudad de México, en específico a lo establecido en el Anexo B, que contiene 18 preguntas metodológicas con el propósito de verificar la vinculación de los objetivos y analizar la consistencia entre el diseño permitiendo brindar solidez o continuidad al Programa presupuestario.	
Instrumentos de recolección de información:	
Cuestionarios <input checked="" type="checkbox"/> Entrevistas <input checked="" type="checkbox"/> Formatos __ Otros __ Especifique utilizados: Leyes, reglamentos, instrumentos de planeación, lineamientos, reglas, manuales administrativos y específicos de operación, informe de resultados diversos, matriz de indicadores para resultados y formatos, entre otros.	
Descripción de las técnicas y modelos	
La evaluación consideró la realización de un análisis de gabinete; lo que implicó llevar a cabo un análisis valorativo de la información contenida en registros administrativos, bases de datos, evaluaciones, documentos oficiales, documentos normativos y sistemas de información, entre otros, presentados por las URG; y enviados como fuentes de información por parte de la Dirección General de Planeación Presupuestaria, Control y Evaluación de Gasto.	

2. Principales hallazgos de la evaluación

2.1 Describir los hallazgos más relevantes de la evaluación:

- El Pp K002 no opera de manera regular con los recursos del FAM en su vertiente de infraestructura educativa, la asignación del recurso en el 2020 fue de manera extraordinaria.
- El Pp K002 no dispone de un Diagnóstico particular, lo cual refleja poca claridad en el diseño conceptual del programa.
- El Pp K002 no cuenta con una definición de sus poblaciones potencial, objetivo y atendida.

<ul style="list-style-type: none"> ▪ No cuenta con una definición correcta del problema o necesidad que pretende atender, lo cual se refleja en una MIR que no es clara. ▪ Dispone de una Matriz de indicadores de Resultados, que no es clara ni se valida en su totalidad. ▪ Tiene similitud y duplicidad con otro programa presupuestario. ▪ La URG no publica información sobre el programa en su página web oficial.
2.2 Señalar cuáles son las principales Fortalezas, Oportunidades, Debilidades y Amenazas (FODA), de acuerdo con los temas del programa, estrategia o instituciones.
2.2.1 Fortalezas: No se detectaron fortalezas.
2.2.2 Oportunidades: No se detectaron oportunidades.
2.2.3 Debilidades: <ul style="list-style-type: none"> ▪ No se cuenta con un Diagnóstico del programa que cumpla con los elementos mínimos para considerarlo metodológicamente correcto. ▪ El problema o necesidad que el programa busca atender no se encuentra bien definido. ▪ No se cuenta con una vinculación de los objetivos del Pp K002 con objetivos del Plan Nacional de Desarrollo 2018-2024, con objetivos sectoriales y con los ODS 2030. ▪ La población potencial, objetivo y atendida del Pp K002, no se encuentran definidas. ▪ La MIR 2020 del Pp K002 no es clara ni se valida en su totalidad. ▪ El Pp K002 presenta similitud y duplicidad de funciones con el Pp K012 Rehabilitación, equipamiento y construcción de infraestructura educativa operado por el ILIFE.
2.2.4 Amenazas: <ul style="list-style-type: none"> ▪ La política de austeridad en el gasto público establecida actualmente por el gobierno tanto local como federal.

3. Conclusiones y recomendaciones de la evaluación

3.1 Describir brevemente las conclusiones de la evaluación: <ul style="list-style-type: none"> ▪ El programa no opera de manera regular con recursos del FAM, siendo su asignación un caso extraordinario. ▪ El programa presenta inconsistencias en su diseño, toda vez que, para el año fiscal evaluado, este no contó con un documento de diagnóstico completo y válido metodológicamente que respalde la importancia del problema o necesidad que pretende atender. Su ausencia, implica también que no se tenga definida a sus poblaciones o áreas de enfoque (potencial, objetivo y atendidas), así como todos los demás elementos que el documento de diagnóstico debe contener. ▪ La MIR 2020 del Pp K002, presenta problemas en la redacción de su resumen narrativo en todos los niveles, lo cual hace que esta no sea clara y válida completamente. Por tanto, presenta aspectos susceptibles de mejora, que deberán ser solventados mediante la participación de todas las áreas que intervienen en la operación del programa. ▪ El Pp K002 Construcción y Mantenimiento de Infraestructura Educativa tiene similitud y duplicidad de funciones con otro programa del gobierno de la Ciudad de México denominado K012 Rehabilitación, equipamiento y construcción de infraestructura educativa a cargo del Instituto Local de la Infraestructura Física Educativa de la Ciudad de México (ILIFE). ▪ La URG no difunde información del Pp K002 dentro de su página web oficial referente a los recursos económicos asignados para su operación, informes financieros sobre el gasto, asignación de recursos públicos a personas físicas y morales, entre otros datos. Esto contraviene a la normatividad tanto local como federal sobre el tema.
3.2 Describir las recomendaciones de acuerdo a su relevancia:
1: Realizar un análisis para determinar la pertinencia de la continuidad del Pp K002 dentro de la estructura de programas de la Ciudad de México.
2: Elaborar el diagnóstico del Pp K002 con todos los elementos necesarios para considerarlo metodológicamente correcto, como lo son el Árbol de Problemas y el de Objetivos, la cobertura, la definición de poblaciones, el presupuesto y las fuentes de financiamiento, entre otros elementos.
3: Redactar el Problema que atiende el programa de acuerdo a la metodología de Matriz de Marco Lógico (MML).
4: Incluir en el Diagnóstico, la vinculación de los objetivos del mismo con el PND 2018-2024, objetivos sectoriales y con los ODS 2030, con la finalidad de tener una mayor claridad sobre la aportación del Pp K002 hacia objetivos superiores.
5: Definir a las diferentes poblaciones del Pp K002, así como identificar las fuentes de información que servirán para su definición y cuantificación para que sirvan de referencia para actualizaciones futuras.
6. Hacer una revisión integral de la MIR y con base en un ejercicio participativo entre las áreas que intervienen en la operación del Pp K002, hacer las adecuaciones necesarias para darle claridad y validez, para ello, se deben tomar como guía los documentos normativos locales sobre el tema, pudiendo acudir a documentos federales como fuentes de consulta y orientación.
7. Publicar en su página web oficial la información normativa, financiera, de resultados, evaluaciones, la lista de personas físicas o morales a las cuales se les haya asignado recursos públicos, entre otros aspectos que la URG considere importante difundir. Para ello, se debe tener considerados los aspectos de gratuidad y de accesibilidad de la misma a personas con capacidades diferentes y hablantes de lenguas.

**4. Datos de la estancia evaluadora**

4.1 Nombre del coordinador de la evaluación: Dra. Alma Rosa Mendoza Rosas.
4.2 Cargo: Coordinadora de Evaluación.
4.3 Institución a la que pertenece: Persona física.
4.4 Principales colaboradores: José Roberto Nájera Torres
4.5 Correo electrónico del coordinador de la evaluación: alma.mendoza@gmail.com
4.6 Teléfono (con clave lada): 595 933 7219

5. Identificación del (los) programa(s)

5.1 Nombre del (los) programa(s) evaluado(s): Evaluación de Diseño del Pp K002 Construcción de Infraestructura Educativa	
5.2 Siglas: K002	
5.3 Ente público coordinador del (los) programa(s): Secretaría de Obras y Servicios	
5.4 Poder público al que pertenece(n) el(los) programa(s): Poder Ejecutivo <input checked="" type="checkbox"/> Poder Legislativo ___ Poder Judicial ___ Ente Autónomo ___	
5.5 Ámbito gubernamental al que pertenece(n) el(los) programa(s): Federal ___ Estatal <input checked="" type="checkbox"/> Local ___	
5.6 Nombre de la(s) unidad(es) administrativa(s) y de (los) titular(es) a cargo del (los) programa(s):	
5.6.1 Nombre(s) de la(s) unidad(es) administrativa(s) a cargo de (los) programa(s): Dirección General de Administración y Finanzas.	
5.6.2 Nombre(s) de (los) titular(es) de la(s) unidad(es) administrativa(s) a cargo de (los) programa(s) (nombre completo, correo electrónico y teléfono con clave lada):	
Nombre: M.A.P.P. Gerardo Calzada Sibilla correo: gcalzadas@cdmx.gob.mx Tel: 55 53 45 82 27	Unidad administrativa: Dirección General de Administración y Finanzas.

6. Datos de contratación de la evaluación

6.1 Tipo de contratación
6.1.1 Adjudicación Directa <input checked="" type="checkbox"/> 6.1.2 Invitación a tres ___ 6.1.3 Licitación Pública Nacional ___ 6.1.4 Licitación Pública Internacional ___ 6.1.5 Otro: (Señalar) _____
6.2 Unidad administrativa responsable de contratar la evaluación: Dirección General de Administración y Finanzas
6.3 Costo total de la evaluación: \$67,800.00
6.4 Fuente de Financiamiento: Fiscales (Recursos Propios)

7. Difusión de la evaluación

7.1 Difusión en internet de la evaluación: http://www.finanzas.cdmx.gob.mx/
7.2 Difusión en internet del formato: http://www.finanzas.cdmx.gob.mx/

BIBLIOGRAFIA

Bibliografía

- Asamblea Legislativa del Distrito Federal VII Legislatura. (6 de mayo del 2016). Ley de Transparencia, Acceso a la Información Pública y Rendición de Cuentas de la Ciudad de México. Gaceta Oficial de la Ciudad de México. Decima Novena Época. No. 66 Bis. Obtenido de <http://www.infodf.org.mx/documentospdf/Ley%20de%20Transparencia,%20Acceso%20a%20la%20Informaci%C3%B3n%20P%C3%BAblica%20y%20Rendici%C3%B3n%20de%20Cuentas%20de%20la%20Ciudad%20de%20M%C3%A9xico.pdf>
- Cámara de Diputados del H. Congreso de la Unión. (última reforma publicada DOF 20-05-2021). Ley Federal de Presupuesto y Responsabilidad Hacendaria) Obtenido de http://www.diputados.gob.mx/LeyesBiblio/pdf/LFPRH_200521.pdf
- Cámara de Diputados del H. Congreso de la Unión. (30 de enero del 2018). Ley de Coordinación Fiscal (última reforma del 30 de enero del 2018). Obtenido de http://www.diputados.gob.mx/LeyesBiblio/pdf/31_300118.pdf
- Consejo Nacional de Evaluación de la Política de Desarrollo Social (CONEVAL). (s.f.). Informe de Resultados 2015-2017: Evaluación de los Fondos del Ramo General 33. Obtenido de https://www.coneval.org.mx/Evaluacion/Documents/Evaluaciones_Ramo_33/Informes/Informe_Resultados_R33_15_17.pdf
- Gobierno de la Ciudad de México. (s.f.). Programa de Gobierno de la Ciudad de México 2019-2024. Obtenido de https://plazapublica.cdmx.gob.mx/uploads/decidim/attachment/file/12/plan_gob_nov_digital.pdf
- Gobierno Federal, Secretaría de Hacienda y crédito Público, Secretaría de la Función Pública, Consejo Nacional de Evaluación de la Política de Desarrollo Social. (2010). Guía para la Construcción de la Matriz de Indicadores para Resultados 2010. Obtenido de https://www.coneval.org.mx/rw/resource/coneval/eval_mon/normatividad_matriz/10_Guia_para_la_construccion_MIR.pdf
- Ortegón, E., Pacheco, J. F., & Prieto, A. (2015). Metodología del marco lógico para la planificación, el seguimiento y la evaluación de proyectos y programas. Santiago de Chile: Naciones Unidas. Obtenido de https://repositorio.cepal.org/bitstream/handle/11362/5607/S057518_es.pdf
- Secretaría de Administración y Finanzas. (19 de abril del 2019). Programa Anual de Evaluación 2021 de la Ciudad de México. Obtenido de http://www3.contraloriadf.gob.mx/prontuario/index.php/normativas/Template/ver_mas/68991/44/1/0
- Secretaría de Administración y Finanzas. (2020). Catálogo de Fondos 2020. Obtenido de [https://servidoresx3.finanzas.cdmx.gob.mx/documentos/CATALOGO_FONDOS_2020_\(3\).xlsx](https://servidoresx3.finanzas.cdmx.gob.mx/documentos/CATALOGO_FONDOS_2020_(3).xlsx)
- Secretaría de Administración y Finanzas. (s.f.). Términos de Referencia para la Evaluación de Desempeño al Fondo de Aportaciones Múltiples (FAM) y de diseño a los Programas Presupuestarios Financiados con sus recursos 2020.
- Secretaría de Administración y Finanzas. (s.f.). Manual para la Elaboración de Diagnóstico de Programas Presupuestarios Nuevos o que Tuvieron Alguna Modificación. Obtenido de http://procesos.finanzas.cdmx.gob.mx/pbr_new/assets/doc/norm_local/MANUAL_PARA_LA_ELABORACION_DE_DIAGNOSTICOS_DE_PROGRAMAS_PRESUPUESTARIOS_NUEVOS_O_QUE_TUVIERON_ALGUNA_MODIFICACION_SUSTANTIVA.pdf

- Secretaría de Administración y Finanzas. (s.f.). Manual para la Elaboración de la Matriz de Indicadores para Resultados. Obtenido de http://procesos.finanzas.cdmx.gob.mx/pbr_new/assets/doc/norm_local/MANUAL_PARA_LA_ELABORACION_DE_LA_MATRIZ_DE_INDICADORES_PARA_RESULTADOS.pdf
- Secretaría de Administración y Finanzas. (s.f.) Documento de Diseño de la Matriz de Indicadores del Programa Presupuestario. Obtenido de http://procesos.finanzas.cdmx.gob.mx/pbr_new/assets/doc/norm_local/DOCUMENTO_DE_DISEN%C3%83ODE_LA_MATRIZ_DE_INDICADORES_DEL_PROGRAMA_PRESUPUESTARIO.pdf
- Secretaría de Hacienda y Crédito Público. (s.f.). Guía para el Diseño de la Matriz de Indicadores para Resultados. Obtenido de <http://www.gob.mx/shcp/documentos/guia-para-el-diseno-de-la-matriz-de-indicadores-para-resultados>
- Secretaría de Hacienda y Crédito Público-Consejo Nacional de Evaluación de la Política de Desarrollo Social. Guía para el Diseño de Indicadores Estratégicos.
- Secretaría de Obras y Servicios. (2020). Matriz de Indicadores para Resultados 2020 del Programa K002 Construcción y Supervisión de Infraestructura Pública.
- Secretaría de Obras y Servicios. (s.f.). Diagnóstico de Programa Presupuestario K002 Construcción y Supervisión de Infraestructura Pública.
- Secretaría de Obras y Servicios. (s.f.). Ficha Técnica de Indicadores del Programa Presupuestario K002 Construcción y Mantenimiento de la Infraestructura Educativa.
- Secretaría de Obras y Servicios. (s.f.). Árbol de Problemas y Árbol de Objetivos.

*FORTALEZAS, OPORTUNIDADES,
DEBILIDADES Y AMENAZAS*

Análisis de Fortalezas, Oportunidades, Debilidades, Amenazas y Recomendaciones

TEMA: Problema o necesidad pública		
Debilidades y amenazas	Referencia (Pregunta)	Recomendación
1. Debilidad: No se cuenta con un Diagnóstico del programa que cumpla con los elementos mínimos para considerarlo metodológicamente correcto.	1	Elaborar el diagnóstico del Pp K002 con todos los elementos necesarios para considerarlo metodológicamente correcto, como lo son el Árbol de Problemas y el de Objetivos, la cobertura, la definición de poblaciones, el presupuesto y las fuentes de financiamiento, entre otros elementos.
2. Debilidad: El problema o necesidad que el programa busca atender no se encuentra bien definido.	2	Redactar el Problema que atiende el programa de acuerdo a la metodología de Matriz de Marco Lógico (MML).

TEMA: Contribuciones a las metas y objetivos al Programa de Gobierno de la Ciudad de México 2019-2024		
Debilidades y amenazas	Referencia (Pregunta)	Recomendación
1. Debilidad: No se cuenta con una vinculación de los objetivos del Pp K002 con objetivos del Plan Nacional de Desarrollo 2018-2024, con objetivos sectoriales y con los ODS 2030.	3, 4,5	Incluir en el Diagnóstico, la vinculación de los objetivos del mismo con el PND, objetivos sectoriales y con los ODS 2030, con la finalidad de tener una mayor claridad sobre la aportación del Pp K002 hacia objetivos superiores.

TEMA: Cobertura y focalización		
Debilidades y amenazas	Referencia (Pregunta)	Recomendación
1. Debilidad: La población potencial, objetivo y atendida del Pp K002, no se encuentran definidas.	6	Definir a las diferentes poblaciones del Pp K002, así como identificar las fuentes de información que servirán para su definición y cuantificación para que sirvan de referencia para actualizaciones futuras.

TEMA: Consistencia de la Matriz de Indicadores del Programa Presupuestario		
Debilidades y amenazas	Referencia (Pregunta)	Recomendación
1. Debilidad: La MIR 2020 del Pp K002 no es clara ni se valida en su totalidad.	8,9,10,11,12,13,14,15,16	Hacer una revisión integral de la MIR y con base en un ejercicio participativo entre las áreas que intervienen en la operación del Pp K002, hacer las adecuaciones necesarias para darle claridad y validez, para ello, se deben tomar como guía los documentos normativos locales sobre el tema, pudiendo acudir a documentos federales como fuentes de consulta y orientación.

TEMA: Coincidencias, complementariedades, similitudes y duplicidades de acciones con otros programas públicos

Debilidades y amenazas	Referencia (Pregunta)	Recomendación
1. Debilidad: El Pp K002 presenta similitud y duplicidad de funciones con el Pp K012 Rehabilitación, equipamiento y construcción de infraestructura educativa operado por el ILIFE.	17	Realizar un análisis para determinar la pertinencia de la continuidad del Pp K002 dentro de la estructura de programas de la Ciudad de México.
2. Debilidad: La política de austeridad en el gasto público que rige actualmente el gobierno tanto local como federal.	17	Realizar un análisis para determinar la pertinencia de la continuidad del Pp K002 dentro de la estructura de programas de la Ciudad de México.

TEMA: Transparencia y rendición de cuentas.

Debilidades y amenazas	Referencia	Recomendación
1. Debilidad: La URG no presenta información sobre documentos normativos u operativos del Pp K002, tampoco expone la información financiera sobre el presupuesto asignado y el ejercicio del gasto, indicadores para resultados y listado de personas físicas o morales a los que se les asignen recursos públicos.	18	Publicar en su página web oficial la información normativa, financiera, de resultados, evaluaciones, la lista de personas físicas o morales a las cuales se les haya asignado recursos públicos, entre otros aspectos que la URG considere importante difundir. Para ello, se debe tener considerados los aspectos de gratuidad y de accesibilidad de la misma a personas con capacidades diferentes y hablantes de lenguas.

*ANEXO B FORMATO 1 CUADRO DE
RESULTADOS Y RECOMENDACIONES*

Anexo B formato 1. Cuadro de resultados y recomendaciones

<i>Resultados y Recomendaciones.</i>					
No.	Debilidad o Amenaza	Recomendación	Propuesta de Mejora	Mejora Esperada	Referencia Capítulo y Pregunta
1	No se cuenta con un Diagnóstico del programa que cumpla con los elementos mínimos para considerarlo metodológicamente correcto.	Elaborar el diagnóstico del Pp K002 con todos los elementos necesarios para considerarlo metodológicamente correcto, como lo son el Árbol de Problemas y el de Objetivos, la cobertura, la definición de poblaciones, el presupuesto y las fuentes de financiamiento, entre otros elementos.	Elaborar el Diagnóstico del Pp conforme a la normativa de la CDMX.	Diagnóstico del Programa elaborado conforme a la metodología y normatividad local.	Problema o necesidad pública. Pregunta 1
2	El problema o necesidad que el programa busca atender no se encuentra bien definido.	Redactar el Problema que atiende el programa de acuerdo a la metodología de Matriz de Marco Lógico (MML).	Redactar el problema de manera que pueda identificarse a la población o área de enfoque beneficiaria, un verbo en presente y la problemática que atiende.	El Problema está identificado y redactado correctamente, conforme a la MML.	Problema o necesidad pública. Pregunta 1
3	No se cuenta con una vinculación de los objetivos del Pp K002 con objetivos del Plan Nacional de Desarrollo 2018-2024, con objetivos sectoriales y con los ODS 2030.	Incluir en el Diagnóstico, la vinculación de los objetivos del mismo con el PND 2018-2024, objetivos sectoriales y con los ODS 2030, con la finalidad de tener una mayor claridad sobre la aportación del Pp K002 hacia objetivos superiores.	Vincular al Pp K002 con el PND 2018-2024, se sugiere al 1. Política y Gobierno, en su punto ii, garantizar empleo, educación, salud y bienestar. Referente a los ODS 2030 se podría vincular con la Meta 4, Educación de calidad.	Vinculación de la MIR con el PND 2018-2024 y los ODS 2030.	Contribución a las metas y objetivos del PGCDMX 2019-2024. Preg. 3,4,5
4	La población potencial, objetivo y atendida del Pp K002, no se encuentran definidas.	Definir a las diferentes poblaciones del Pp K002, así como identificar las fuentes de información que servirán para su definición y cuantificación para que sirvan de referencia para actualizaciones futuras.	Definir y cuantificar las poblaciones conforme al Registro de Instituciones Educativas de la Ciudad de México.	Población potencial, objetivo y atendida, definida y cuantificada.	Cobertura y focalización. Preg. 6
5	La MIR 2020 del Pp K002 no es clara ni se valida en su totalidad.	Hacer una revisión integral de la MIR y con base en un ejercicio participativo entre las áreas que intervienen en la operación del Pp K002, hacer las adecuaciones necesarias para darle claridad y validez, para ello, se deben tomar como guía los documentos normativos locales	MIR elaborada de acuerdo con el Manual para la Elaboración de la Matriz de Indicadores para Resultados.	MIR elaborada de acuerdo con el Manual para la Elaboración de la Matriz de Indicadores para Resultados.	Consistencia de la Matriz de Indicadores del Programa Presupuestario Preg. 8,9,10,11,12,13, 14,15,16



		sobre el tema, pudiendo acudir a documentos federales como fuentes de consulta y orientación.			
6	El Pp K002 presenta similitud y duplicidad de funciones con el Pp K012 Rehabilitación, equipamiento y construcción de infraestructura educativa operado por el ILIFE.	Realizar un análisis para determinar la pertinencia de la continuidad del Pp K002 dentro de la estructura de programas de la Ciudad de México.	Realizar un análisis para determinar la pertinencia de la continuidad del Pp K002 dentro de la estructura de programas de la Ciudad de México.	Decisión de no continuar con el Pp K002 para el próximo año fiscal.	Coincidencia, complementari edades, similitudes y duplicidades de acciones con otros programas públicos. Preg. 17
7	La URG no presenta información sobre documentos normativos u operativos del Pp K002, tampoco expone la información financiera sobre el presupuesto asignado y el ejercicio del gasto, indicadores para resultados y listado de personas físicas o morales a los que se les asignen recursos públicos.	Dar cumplimiento a la normatividad aplicable al tema de transparencia y rendición de cuentas, publicando en la página web oficial de la dependencia, todos los aspectos necesarios para transparentar las acciones del programa.	Dar cumplimiento a la normatividad aplicable al tema de transparencia y rendición de cuentas, publicando en la página web oficial de la dependencia, todos los aspectos necesarios para transparentar las acciones del programa.	Publicación de la información del Pp K002 en la página web oficial de la dependencia.	Transparencia y rendición de cuentas. Preg. 18

Fuente: Elaboración propia.

CONCLUSIONES



Conclusiones

El Programa K002 Construcción de Infraestructura Educativa fue creado en 2020, es operado por la Secretaría de Obras y Servicios de la Ciudad de México (SOBSE) y tiene como propósito el que las y los estudiantes cuenten con más y mejores espacios educativos mediante la construcción el mantenimiento y rehabilitación de espacios educativos de nivel básico, media superior y superior. El programa no opera de manera regular con recursos del FAM, siendo su asignación un caso extraordinario. El presupuesto aprobado y ejercido en el ejercicio fiscal 2020 fue de \$17,933,464.84

El programa presenta inconsistencias en su diseño, toda vez que, para el año fiscal evaluado, este no contó con un documento completo y válido metodológicamente de diagnóstico que respalde la importancia del problema o necesidad que pretende atender. Su ausencia, implica también que no se tenga definida a sus poblaciones o áreas de enfoque (potencial, objetivo y atendidas), así como todos los demás elementos que el documento de diagnóstico debe contener.

Si bien se cuenta con un árbol de problemas y de objetivos, este se encuentra en un documento aparte y no dentro del diagnóstico, el planteamiento de su problema se encuentra no es el adecuado, por tanto, se puede considerar que el objetivo presentado presenta la misma situación. Esto es de suma importancia, debido a que, el buen planteamiento del problema a atender, hace que se tenga claridad en el objetivo que debe cumplir el programa, convirtiéndose en el Propósito de su MIR, de donde derivarán los componentes que el programa entregará y las actividades que este debe llevar a cabo para su entrega. Esto también permite definir su Fin de manera correcta, orientándolo de manera adecuada a la contribución de los logros de objetivos superiores.

La MIR 2020 del Pp K002, presenta problemas en la redacción de su resumen narrativo en todos los niveles, lo cual hace que esta no sea clara y válida completamente. Por tanto, presenta aspectos susceptibles de mejora, que deberán ser solventados mediante la participación de todas las áreas que intervienen en la operación del programa.

El Pp K002 Construcción y Mantenimiento de Infraestructura Educativa tiene similitud y duplicidad de funciones con otro programa del gobierno de la Ciudad de México denominado K012 Rehabilitación, equipamiento y construcción de infraestructura educativa a cargo del Instituto Local de la Infraestructura Física Educativa de la Ciudad de México (ILIFE), el cual recibe los recursos del FAM en su vertiente de infraestructura educativa de manera completa. Por tal motivo y en concordancia con la política de austeridad que establece el gobierno federal y local, se recomienda que se analice la pertinencia de la continuidad de la operación del Pp K002, ya que representaría una duplicidad en la asignación de recursos económicos, costos de operación y de personal.

En cuanto al tema de transparencia y rendición de cuentas, la URG no difunde información del Pp K002 dentro de su página web oficial referente a los recursos económicos asignados para su operación, informes financieros sobre el gasto, asignación de recursos públicos a personas físicas y morales, entre otros datos. Esto contraviene a la normatividad tanto local como federal sobre el tema. Por tal motivo, debe tomarse las medidas necesarias para poner a disposición del público en general todos estos aspectos, tomando en cuenta los aspectos de gratuidad de la información y de inclusión a personas con capacidades diferentes y hablantes de lengua.

Resumen ejecutivo

Capítulo 1. Identificación de las Características del Programa presupuestario financiado con recursos del Fondo de Aportaciones Múltiples

El Programa Presupuestario K002 Construcción y Mantenimiento de la Infraestructura Educativa (Pp K002) fue creado en 2020 y es operado por la Secretaría de Obras y Servicios de la Ciudad de México. Su propósito es el que los estudiantes de los niveles básico, media superior y superior de la Ciudad de México, cuenten con más y mejores espacios educativos. Para ello, el Pp entrega componentes en construcción, rehabilitación y mantenimiento de la infraestructura educativa de la ciudad.

El Pp K002 no opera de manera regular con recursos procedentes del Fondo de Aportaciones Múltiples (FAM) en su vertiente de infraestructura educativa, sin embargo, en 2020 se otorgaron recursos del FAM toda vez que los componentes entregados por el Pp K002 son acordes a lo que estipula la Ley de Coordinación Fiscal (LCF), se en su artículo 40, donde se menciona que el 54% de las aportaciones recibidas por los estados y el Distrito Federal se destinaran a la construcción, rehabilitación y mantenimiento de infraestructura física de los niveles básico, media superior y superior en su modalidad universitaria. Debido a ello, en el mes de diciembre del 2020 se transfirieron de manera extraordinaria recursos del FAM, mismos que no fueron erogados en ese año fiscal, sino a inicios del 2021.

Capítulo 2. Problema o necesidad pública

El Pp K002 no cuenta con un Diagnóstico en donde se identifique el problema o necesidad pública que pretende atender, ni los elementos teóricos u estadísticos que respalden la importancia de atenderlo. Sin embargo, la Unidad Responsable del Gasto (URG) presento un Árbol de Problemas del Pp K002 en el cual se enuncia el problema que se pretende atender como “baja cobertura de espacios educativos”. Esta definición no cumple con los criterios necesarios para considerarla clara, precisa y delimitada.

Capítulo 3. Contribuciones a las metas y objetivos al Programa de Gobierno de la Ciudad de México 2019-2024

La MIR 2020 del Pp entregada por la URG, lo vincula al PGCDMX 2019-2024 en su Eje 1 Igualdad y Derechos, de manera particular se establece que su vinculación se da a través del sub punto 1.1 Derecho a la educación, el cual pretende contribuir a la efectividad del derecho a la educación desde el nivel inicial hasta el superior. Así mismo; se alinea al punto 1.1.2. Apoyar a la Secretaría de Educación Pública Federal en la mejora integral de la educación básica en la ciudad; el Gobierno de la Ciudad establecerá convenios y acuerdos para su fortalecimiento en seis grandes rubros, uno de los cuales establece que en coordinación con el gobierno federal y las Alcaldías, atenderá de manera paulatina el mantenimiento mayor y la construcción de planteles educativos donde hay carencias.

Capítulo 4. Cobertura y focalización

El Pp K002 no cuenta con una definición de su población potencial, objetivo y atendida, de igual manera no describe algún mecanismo de focalización. Tampoco presenta información de su cobertura en 2020.

Capítulo 5. Consistencia de la Matriz de Indicadores del Programa Presupuestario

La Matriz de Indicadores para Resultados (MIR) del Pp K002 del 2020 cuenta con todos los niveles que debe contener (Fin, Propósito, Componentes y Actividades), estos elementos son claramente identificables dentro

de la MIR. Sin embargo, presentan inconsistencias en su redacción que hacen que no tenga una adecuada consistencia entre los niveles que integran la MIR.

Capítulo 6. Coincidencias, complementariedades, similitudes y duplicidades de acciones con otros programas públicos

El Pp K002 Construcción y Mantenimiento de Infraestructura Educativa tiene similitud y duplicidad con otro programa del gobierno de la Ciudad de México denominado K012 Rehabilitación, Equipamiento y Construcción de Infraestructura Educativa a cargo del Instituto Local de la Infraestructura Física Educativa de la Ciudad de México (ILIFE).

Capítulo 7. Transparencia y rendición de cuentas

Si bien la página de la dependencia, en su apartado “Proyectos” cuenta con una liga de acceso a diferentes proyectos, entre los que se encuentra una sección de infraestructura educativa. Esta no contiene información sobre el Pp K002.

Principales recomendaciones:

- Se sugiere mejorar la redacción del Fin dado que no considera la sintaxis adecuada. En este caso, la redacción debe comenzar con un verbo, no siendo el caso para el Fin, toda vez que se enuncia de la siguiente manera “Se Contribuye a incrementar la infraestructura educativa mediante acciones de rehabilitación y construcción de espacios educativos”.
- Realizar el análisis pertinente al caso y definir la continuidad de alguno de los programas K002 o K012, dado que estos son similares, lo cual contrae una duplicidad en funciones y en gastos de operación e inversión en obras.

*Formato para la difusión de los resultados de las evaluaciones (CONAC)*

1. Descripción de la evaluación	
1.1 Nombre de la evaluación: Evaluación de Diseño del Pp K002 Construcción de Infraestructura Educativa	
1.2 Fecha de inicio de la evaluación (dd/mm/aaaa): 02/julio/2021	
1.3 Fecha de término de la evaluación (dd/mm/aaaa): 04/octubre/2021	
1.4 Nombre de la persona responsable de darle seguimiento a la evaluación y nombre de la unidad administrativa a la que pertenece:	
Nombre: C.P. Eudósio Santamaría Manuel	Unidad administrativa: Dirección de Administración y Apoyo a Obras Públicas
1.5 Objetivo general de la evaluación: Valorar de forma imparcial el desempeño del FAM y de los Pp financiados con el mismo, a través de la verificación del cumplimiento de sus metas y objetivos con base en indicadores estratégicos y de gestión, con el fin de identificar las diferencias entre el desempeño real y el esperado. Así como revisar la creación y el diseño de los Pp que fueron financiados con los recursos del fondo, con el fin de verificar la vinculación de sus objetivos, analizar la consistencia entre su diseño, la contribución a la resolución del problema o necesidad para los cuales fueron creados e Identificar posibles complementariedades, similitudes y duplicidades con otros Pp.	
1.6 Objetivos específicos de la evaluación: <ul style="list-style-type: none"> ▪ Obtener información que oriente la toma de decisiones presupuestales para contribuir a la mejora continua en el ejercicio del gasto, con énfasis en la generación de valor público; ▪ Ordenar, a través de un calendario de trabajo, las actividades de evaluación y las de seguimiento al cumplimiento del programa; ▪ Incorporar los resultados de las evaluaciones como elemento relevante para fortalecer la administración de los recursos, privilegiando que éstos sean ejercidos con eficiencia, eficacia, economía, transparencia y honradez; ▪ Analizar la justificación de la creación y diseño del Pp; ▪ Examinar la contribución a la resolución del problema o necesidad para el cual fue creado el Pp; ▪ Valorar los mecanismos de focalización y cobertura de los bienes para la atención de las necesidades particulares identificadas en la Ciudad de México; ▪ Identificar y analizar la vinculación de los objetivos, con los objetivos del PGCDMX 2019-2024; ▪ Valorar los principales procesos en la gestión y operación, con el objetivo de identificar los problemas o limitantes que obstaculizan la gestión y ejecución de los recursos; ▪ Analizar la Matriz de Indicadores para Resultados; ▪ Valorar el desempeño de los indicadores estratégicos y de gestión, así como su orientación hacia resultados; ▪ Identificar posibles complementariedades, similitudes y duplicidades con otros fondos o Pp; ▪ Valorar el grado de sistematización de la información referente al ejercicio de los recursos para dar cumplimiento a las disposiciones en materia de rendición de cuentas y transparencia; 	
1.7 Metodología utilizada en la evaluación: La evaluación en materia de Diseño al Pp K002 se realizó de acuerdo a los Términos de Referencia para la Evaluación Específica de Desempeño al Fondo de Aportaciones Múltiples y Diseño a los Programas presupuestarios Financiados con sus Recursos 2020 que fueron emitidos por la Secretaría de Administración y Finanzas del Gobierno de la Ciudad de México, en específico a lo establecido en el Anexo B, que contiene 18 preguntas metodológicas con el propósito de verificar la vinculación de los objetivos y analizar la consistencia entre el diseño permitiendo brindar solidez o continuidad al Programa presupuestario.	
Instrumentos de recolección de información:	
Cuestionarios <input checked="" type="checkbox"/> Entrevistas <input checked="" type="checkbox"/> Formatos __ Otros __ Especifique utilizados: Leyes, reglamentos, instrumentos de planeación, lineamientos, reglas, manuales administrativos y específicos de operación, informe de resultados diversos, matriz de indicadores para resultados y formatos, entre otros.	
Descripción de las técnicas y modelos	
La evaluación consideró la realización de un análisis de gabinete; lo que implicó llevar a cabo un análisis valorativo de la información contenida en registros administrativos, bases de datos, evaluaciones, documentos oficiales, documentos normativos y sistemas de información, entre otros, presentados por las URG; y enviados como fuentes de información por parte de la Dirección General de Planeación Presupuestaria, Control y Evaluación de Gasto.	

2. Principales hallazgos de la evaluación

2.1 Describir los hallazgos más relevantes de la evaluación:

- El Pp K002 no opera de manera regular con los recursos del FAM en su vertiente de infraestructura educativa, la asignación del recurso en el 2020 fue de manera extraordinaria.
- El Pp K002 no dispone de un Diagnóstico particular, lo cual refleja poca claridad en el diseño conceptual del programa.
- El Pp K002 no cuenta con una definición de sus poblaciones potencial, objetivo y atendida.

- No cuenta con una definición correcta del problema o necesidad que pretende atender, lo cual se refleja en una MIR que no es clara.
- Dispone de una Matriz de indicadores de Resultados, que no es clara ni se valida en su totalidad.
- Tiene similitud y duplicidad con otro programa presupuestario.
- La URG no publica información sobre el programa en su página web oficial.

2.2 Señalar cuáles son las principales Fortalezas, Oportunidades, Debilidades y Amenazas (FODA), de acuerdo con los temas del programa, estrategia o instituciones.

2.2.1 Fortalezas: No se detectaron fortalezas.

2.2.2 Oportunidades: No se detectaron oportunidades.

2.2.3 Debilidades:

- No se cuenta con un Diagnóstico del programa que cumpla con los elementos mínimos para considerarlo metodológicamente correcto.
- El problema o necesidad que el programa busca atender no se encuentra bien definido.
- No se cuenta con una vinculación de los objetivos del Pp K002 con objetivos del Plan Nacional de Desarrollo 2018-2024, con objetivos sectoriales y con los ODS 2030.
- La población potencial, objetivo y atendida del Pp K002, no se encuentran definidas.
- La MIR 2020 del Pp K002 no es clara ni se valida en su totalidad.
- El Pp K002 presenta similitud y duplicidad de funciones con el Pp K012 Rehabilitación, equipamiento y construcción de infraestructura educativa operado por el ILIFE.

2.2.4 Amenazas:

- La política de austeridad en el gasto público establecida actualmente por el gobierno tanto local como federal.

3. Conclusiones y recomendaciones de la evaluación

3.1 Describir brevemente las conclusiones de la evaluación:

- El programa no opera de manera regular con recursos del FAM, siendo su asignación un caso extraordinario.
- El programa presenta inconsistencias en su diseño, toda vez que, para el año fiscal evaluado, este no contó con un documento de diagnóstico completo y válido metodológicamente que respalde la importancia del problema o necesidad que pretende atender. Su ausencia, implica también que no se tenga definida a sus poblaciones o áreas de enfoque (potencial, objetivo y atendidas), así como todos los demás elementos que el documento de diagnóstico debe contener.
- La MIR 2020 del Pp K002, presenta problemas en la redacción de su resumen narrativo en todos los niveles, lo cual hace que esta no sea clara y válida completamente. Por tanto, presenta aspectos susceptibles de mejora, que deberán ser solventados mediante la participación de todas las áreas que intervienen en la operación del programa.
- El Pp K002 Construcción y Mantenimiento de Infraestructura Educativa tiene similitud y duplicidad de funciones con otro programa del gobierno de la Ciudad de México denominado K012 Rehabilitación, equipamiento y construcción de infraestructura educativa a cargo del Instituto Local de la Infraestructura Física Educativa de la Ciudad de México (ILIFE).
- La URG no difunde información del Pp K002 dentro de su página web oficial referente a los recursos económicos asignados para su operación, informes financieros sobre el gasto, asignación de recursos públicos a personas físicas y morales, entre otros datos. Esto contraviene a la normatividad tanto local como federal sobre el tema.

3.2 Describir las recomendaciones de acuerdo a su relevancia:

1: Realizar un análisis para determinar la pertinencia de la continuidad del Pp K002 dentro de la estructura de programas de la Ciudad de México.

2: Elaborar el diagnóstico del Pp K002 con todos los elementos necesarios para considerarlo metodológicamente correcto, como lo son el Árbol de Problemas y el de Objetivos, la cobertura, la definición de poblaciones, el presupuesto y las fuentes de financiamiento, entre otros elementos.

3: Redactar el Problema que atiende el programa de acuerdo a la metodología de Matriz de Marco Lógico (MML).

4: Incluir en el Diagnóstico, la vinculación de los objetivos del mismo con el PND 2018-2024, objetivos sectoriales y con los ODS 2030, con la finalidad de tener una mayor claridad sobre la aportación del Pp K002 hacia objetivos superiores.

5: Definir a las diferentes poblaciones del Pp K002, así como identificar las fuentes de información que servirán para su definición y cuantificación para que sirvan de referencia para actualizaciones futuras.

6. Hacer una revisión integral de la MIR y con base en un ejercicio participativo entre las áreas que intervienen en la operación del Pp K002, hacer las adecuaciones necesarias para darle claridad y validez, para ello, se deben tomar como guía los documentos normativos locales sobre el tema, pudiendo acudir a documentos federales como fuentes de consulta y orientación.

7. Publicar en su página web oficial la información normativa, financiera, de resultados, evaluaciones, la lista de personas físicas o morales a las cuales se les haya asignado recursos públicos, entre otros aspectos que la URG considere importante difundir. Para ello, se debe tener considerados los aspectos de gratuidad y de accesibilidad de la misma a personas con capacidades diferentes y hablantes de lenguas.

**4. Datos de la estancia evaluadora**

4.1 Nombre del coordinador de la evaluación: Dra. Alma Rosa Mendoza Rosas.
4.2 Cargo: Coordinadora de Evaluación.
4.3 Institución a la que pertenece: Persona física.
4.4 Principales colaboradores: José Roberto Nájera Torres
4.5 Correo electrónico del coordinador de la evaluación: alma.mendoza@gmail.com
4.6 Teléfono (con clave lada): 595 933 7219

5. Identificación del (los) programa(s)

5.1 Nombre del (los) programa(s) evaluado(s): Evaluación de Diseño del Pp K002 Construcción de Infraestructura Educativa	
5.2 Siglas: K002	
5.3 Ente público coordinador del (los) programa(s): Secretaría de Obras y Servicios	
5.4 Poder público al que pertenece(n) el(los) programa(s): Poder Ejecutivo <input checked="" type="checkbox"/> Poder Legislativo ___ Poder Judicial ___ Ente Autónomo ___	
5.5 Ámbito gubernamental al que pertenece(n) el(los) programa(s): Federal ___ Estatal <input checked="" type="checkbox"/> Local ___	
5.6 Nombre de la(s) unidad(es) administrativa(s) y de (los) titular(es) a cargo del (los) programa(s):	
5.6.1 Nombre(s) de la(s) unidad(es) administrativa(s) a cargo de (los) programa(s): Dirección General de Administración y Finanzas.	
5.6.2 Nombre(s) de (los) titular(es) de la(s) unidad(es) administrativa(s) a cargo de (los) programa(s) (nombre completo, correo electrónico y teléfono con clave lada):	
Nombre: M.A.P.P. Gerardo Calzada Sibilla correo: gcalzadas@cdmx.gob.mx Tel: 55 53 45 82 27	Unidad administrativa: Dirección General de Administración y Finanzas.

6. Datos de contratación de la evaluación

6.1 Tipo de contratación
6.1.1 Adjudicación Directa <input checked="" type="checkbox"/> 6.1.2 Invitación a tres ___ 6.1.3 Licitación Pública Nacional ___ 6.1.4 Licitación Pública Internacional ___ 6.1.5 Otro: (Señalar) _____
6.2 Unidad administrativa responsable de contratar la evaluación: Dirección General de Administración y Finanzas
6.3 Costo total de la evaluación: \$67,800.00
6.4 Fuente de Financiamiento: Fiscales (Recursos Propios)

7. Difusión de la evaluación

7.1 Difusión en internet de la evaluación: http://www.finanzas.cdmx.gob.mx/
7.2 Difusión en internet del formato: http://www.finanzas.cdmx.gob.mx/

ANEXOS

Anexo A formato 2. Presupuesto del fondo en el Ejercicio Fiscal 2020 por Capítulo de Gasto

Presupuesto del FAM-AS en el Ejercicio Fiscal 2020 por Capítulo de Gasto; DIF CDMX

Presupuesto del fondo o Programa en el ejercicio fiscal 2020 por Capítulo de Gasto						
Capítulos de gasto	Concepto		Aprobado	Modificado	Ejercido	Ejercido/Modificado
2000: Materiales y suministros	2100	Materiales de administración, emisión de documentos y artículos oficiales	576,270,150.00	586,841,935.02	586,841,935.02	1
	Subtotal del Capítulo 2000		576,270,150.00	586,841,935.02	586,841,935.02	1
Total General			576,270,150.00	586,841,935.02	586,841,935.02	1

Fuente: DIF CDMX, 2021.

Presupuesto del FAM-IE en el Ejercicio Fiscal 2020 por Capítulo de Gasto; ILIFE

Presupuesto del fondo o Programa en el ejercicio fiscal 2020 por Capítulo de Gasto						
Capítulos de gasto	Concepto		Aprobado	Modificado	Ejercido	Ejercido/Modificado
2000: Materiales y suministros	2100	Materiales de administración, emisión de documentos y artículos oficiales	0.00	40,900.88	40,900.88	1
	2500	Productos químicos, farmacéuticos y de laboratorio	0.00	19,788.00	19,788.00	1
	2700	Vestuario, blancos, prendas de protección y artículos deportivos	0.00	12,760.00	12,760.00	1
	Subtotal del Capítulo 2000		0	73,448.88	73,448.88	1
5000: Bienes muebles e inmuebles	5100	Mobiliario y equipo de administración	0.00	18,980,884.46	12,006,658.79	0.63
	5200	Mobiliario y equipo educacional y recreativo	0.00	14,359,356.05	9,515,917.89	0.66
	5300	Equipo e instrumental médico y de laboratorio	0.00	133,687.68	133,687.68	1
	5600	Maquinaria, otros equipos y herramientas	0.00	1,565,971.21	31,910.21	0.02
	Subtotal del Capítulo 5000		0.00	35,039,899.40	21,688,174.57	0.61
6000: Obras públicas	6100	Obra pública en bienes de dominio público	0.00	262,806,054.58	147,011,352.71	0.56

	Subtotal del Capítulo 6000	0.00	262,806,054.58	147,011,352.71	0.55
Total General		0.00	297,919,402.86	168,772,976.16	0.56

Fuente: ILIFE, 2021.

Presupuesto del FAM-IE en el Ejercicio Fiscal 2020 por Capítulo de Gasto; SOBSE

Presupuesto del fondo o Programa en el ejercicio fiscal 2020 por Capítulo de Gasto						
Capítulos de gasto	Concepto		Aprobado	Modificado	Ejercido	Ejercido/Modificado
6000: Obras públicas	6100	Obra pública en bienes de dominio público	0.00	17,933,464.84	17,933,464.84	1
	Subtotal del Capítulo 6000		0.00	17,933,464.84	17,933,464.84	1
Total General			0.00	17,933,464.84	17,933,464.84	1

Fuente: SOBSE, 2021.

Anexo A formato 3. Concurrencia de recursos

Concurrencia de recursos FAM-AS; DIF CDMX.

Concurrencia de Recursos FAM-AS							
Orden de Gobierno	Fuente de Financiamiento	Presupuesto ejercido en el 2020 de la fuente de financiamiento por capítulo de gasto				Total	Justificación de la fuente de financiamiento seleccionada
		CAP 1000	CAP 2000	CAP 3000	CAP 4000		
Federal	Recursos Federales FAM	0.00	586,841,935.02	0.00	0.00	0.00	Recursos aplicados en apego a la Ley de Coordinación Fiscal para alimentos escolares y apoyos alimentarios.
	Subtotal Federal (a)	0.00	586,841,935.02	0.00	0.00	586,841,935.02	
Estatal	Recursos Fiscales	60,082,726.23	0.00	0.00	0.00	60,082,726.23	Recursos fiscales orientados a cubrir pagos de nómina y prestaciones laborales del personal orientado a la operación del Programa.
	Recursos Fiscales			9,178,336.26		9,178,336.26	Recursos fiscales para el gasto de operación del Programa.
	Recursos Fiscales	0.00	0.00	0.00	7,720,055.34	7,720,055.34	Orientados a la implementación del Programa piloto de alimentos escolares calientes.
	Recursos Propios Remanentes Fiscales	0.00	0.00	0.00	4,112,422.60	4,112,422.60	Programa piloto de alimentos escolares calientes.
	Subtotal Estatal (b)	60,082,726.23	0.00	9,178,336.26	11,832,477.94	81,093,540.43	
Otros recursos (fiscales)	Subtotal Otros recursos (c)	0.00	0.00	0.00	0.00	0.00	
Total (a + b+ c)		60,082,726.23	586,841,935.02	9,178,336.26	11,832,477.94	667,935,475.45	

Fuente: DIF CDMX, 2021.



Concurrencia de recursos FAM-IE; ILIFE

Concurrencia de Recursos FAM-IE									
Orden de Gobierno	Fuente de Financiamiento	Presupuesto ejercido en el 2020 de la fuente de financiamiento por capítulo de gasto						Total	Justificación de la fuente de financiamiento seleccionada
		CAP 1000	CAP 2000	CAP 3000	CAP 4000	CAP 5000	CAP 6000		
Federal	FAM 2017. Líquida De Remanentes de Principal	0.00	0.00	0.00	0.00	0.00	30,881,737.03	30,881,737.03	Mantenimiento, rehabilitación, reforzamiento de espacios educativos.
	FAM 2018. Líquida De Remanentes de Principal	0.00	0.00	0.00	0.00	0.00	16,559,004.24	16,559,004.24	Mantenimiento, rehabilitación, reforzamiento de espacios educativos.
	FAM 2019. Líquida De Remanentes de Principal	0.00	0.00	0.00	0.00	12,269,963.57	23,422,642.53	35,692,606.10	Mantenimiento, construcción, rehabilitación y equipamiento del Instituto de Educación Media Superior e Instituto Rosario Castellanos.
	FAM-Educación Basica-2020-Líquida de recursos adicionales de principal	0.00	20,900.88	0.00	0.00	7,353,308.92	59,053,103.18	66,427,312.98	Mantenimiento, rehabilitación, reforzamiento de espacios educativos.
	FAM-Educación Basica-2020-Líquida de interés de recursos adicionales	0.00	52,548.00	0.00	0.00	514,902.10		567,450.10	Mantenimiento, rehabilitación, reforzamiento de espacios educativos.
	FAM-Educación Media Superior--Líquida De Recursos Adicionales De Principal	0.00	0.00	0.00	0.00	0.00	875,574.90	875,574.90	Mantenimiento, rehabilitación, reforzamiento de espacios educativos.
	FAM)-Mecanismo de Potenciación "Escuelas al Cien"-2020-Líquida de recursos adicionales de principal	0.00	0.00	0.00	0.00	0.00	16,219,290.83	16,219,290.83	Mantenimiento, rehabilitación, reforzamiento de espacios educativos.
	FAM-Mecanismo de Potenciación "Escuelas al Cien"-2020-Líquida de interés de recursos adicionales de principal	0.00	0.00	0.00	0.00	1,549,999.98	0.00	1,549,999.98	Mantenimiento, rehabilitación, reforzamiento de espacios educativos.
	Subtotal Federal (a)	0.00	73,448.88	0.00	0.00	21,688,174.57	147,011,352.71	168,772,976.16	
Estatal	No Etiquetado Recursos Fiscales-Fiscales-Fiscales-2020-Original de la URG	0.00	4,998.44	0.00	0.00	0.00	0.00	4,998.44	Presupuesto de origen en el techo presupuestal 2020

	No Etiquetado Recursos Fiscales-Fiscales-Fiscales-2020-Original Transferido Para Fines Específicos	0.00	0.00	0.00	0.00	0.00	34,395,417.91	34,395,417.91	Trabajos de construcción, reforzamiento, rehabilitación y/o mantenimiento de 17 planteles educativos por daños del sismo del 23 de junio de 2020
	Subtotal Estatal (b)	0.00	4,998.44	0.00	0.00	0.00	34,395,417.91	34,400,416.35	
Otros recursos (fiscales)	Subtotal Otros recursos (c)	0.00	0.00	0.00	0.00	0.00	0.00	0.00	
Total (a + b + c)		0.00	78,447.32	0.00	0.00	21,688,174.57	181,406,770.62	203,173,392.51	

Fuente: ILIFE, 2021.

Concurrencia de recursos FAM-IE; SOBSE

Concurrencia de Recursos						
Orden de Gobierno	Fuente de Financiamiento (i)	Presupuesto ejercido en 2020 de la fuente de financiamiento por capítulo de gasto (ii)			Total (ii)	Justificación de la fuente de financiamiento seleccionada (iii)
		Original	Modificado	Ejercido		
Federal	25PA03 “Etiquetado Recursos Federales-Aportaciones Federales para Entidades Federativas y Municipios-Fondo de Aportaciones Múltiples (FAM)-Educación Básica-2020-Líquida de recursos adicionales de principal”	0.00	16,783,820.95	16,783,820.95	16,783,820.95	De conformidad con lo establecido por la Secretaría de Administración y Finanzas y asignado mediante afectación presupuestal líquida No. C 07 C0 01 15312.
	25PA04 “Etiquetado Recursos Federales-Aportaciones Federales para Entidades Federativas y Municipios-Fondo de Aportaciones Múltiples (FAM)-Educación Básica-2020-Líquida de interés de recursos adicionales de principal”	0.00	1,149,643.89	1,149,643.89	1,149,643.89	De conformidad con lo establecido por la Secretaría de Administración y Finanzas y asignado mediante afectación presupuestal líquida No. C 07 C0 01 15312.
	Subtotal Federal (a)	0.00	17,933,464.84	17,933,464.84	17,933,464.84	
Estatal	Subtotal Estatal (b)	0.00	0.00	0.00	0.00	
	Subtotal Otros recursos (c)	0.00	0.00	0.00	0.00	
Total (a + b + c)		0.00	17,933,464.84	17,933,464.84	17,933,464.84	

Fuente: SOBSE, 2021.

Nota: La URG no incluyó en el cuadro los capítulos de gasto por los cuales se ejerció los recursos del FAM-IE.



Anexo A formato 4. Procesos en la gestión del fondo

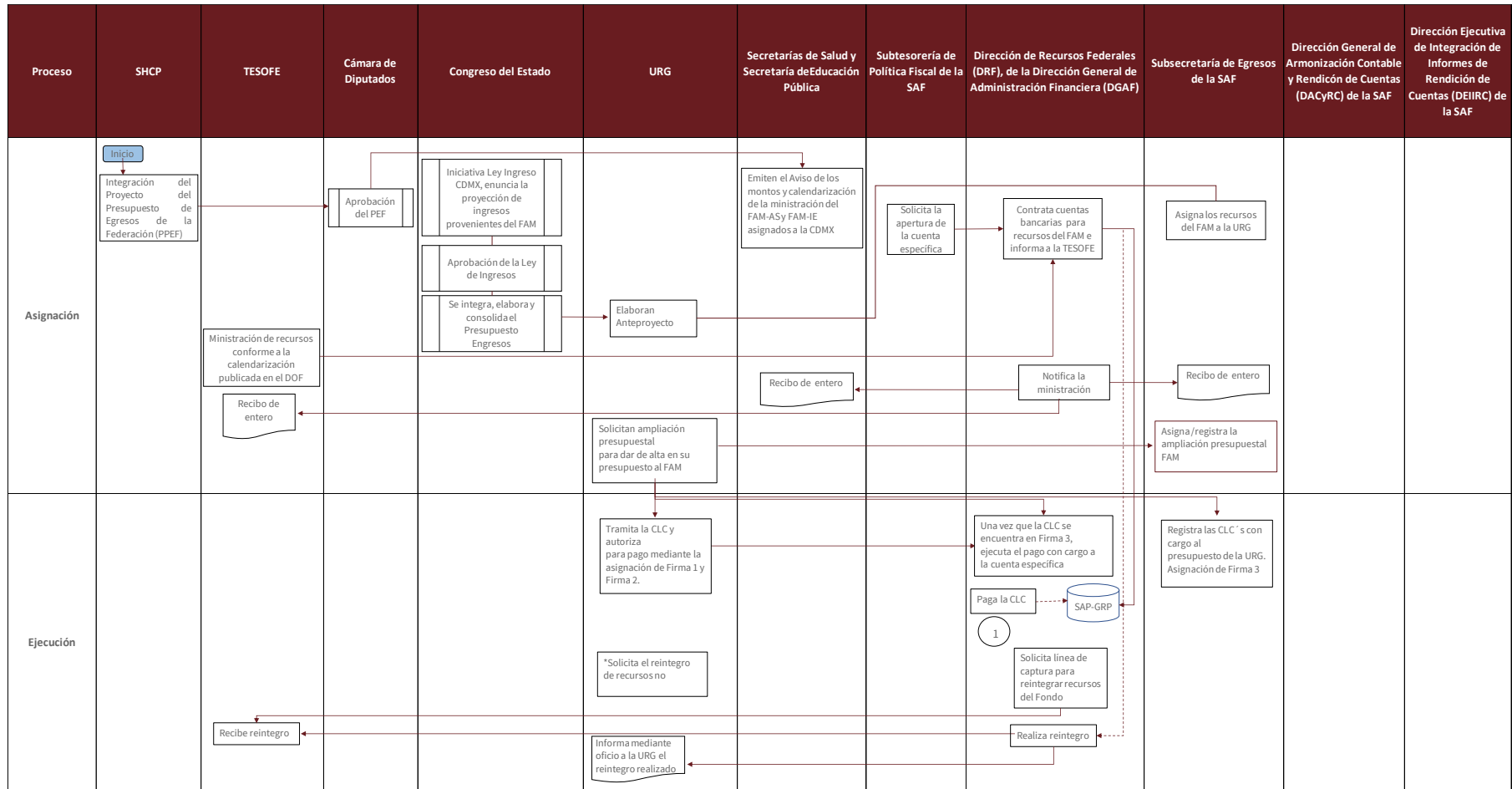

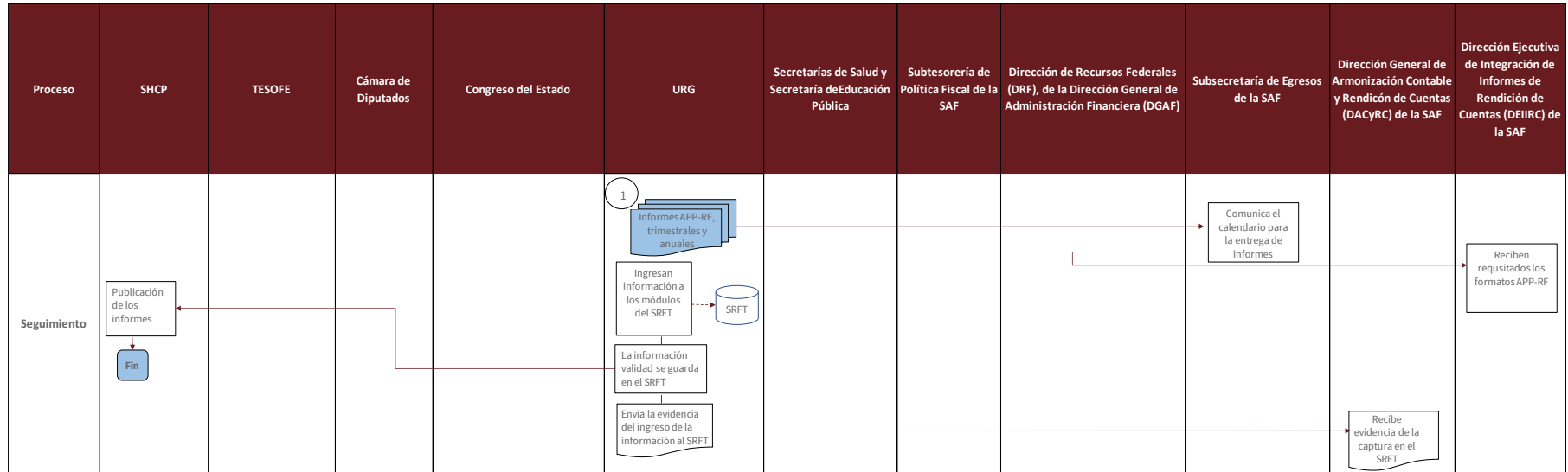

Fuente: Información derivada de entrevistas a funcionarios del ILIFE y del DIF CDMX; además de la normativa aplicable.



Tabla General del Proceso				
Número de Proceso	Nombre del Proceso	Actividades	Áreas Responsables	Valoración General
Etapa de Asignación				
1	Asignación del presupuesto al FAM	Publicación de los montos propuestos al Fondo en el Presupuesto de Egresos de la Federación (PEF)	Cámara de Diputados	Los recursos del FAM-AS y FAM-IE quedan asignados en diciembre de 2019
2	Ley de Ingresos de la Ciudad de México	La presente Ley deberá publicarse en la Gaceta Oficial de la Ciudad de México	Jefatura de Gobierno de la CDMX	La Ley de Ingresos señala los recursos del FAM pero únicamente los concernientes a la vertiente de Asistencia Social.
3	Envía Anteproyecto de Presupuesto	Se integra, elabora y consolida el Proyecto de Presupuesto de Egresos	Unidad Responsable del Gasto (URG)	Los recursos del FAM-AS y FAM-IE se asignan a las partidas presupuestales de los Pp por medio de los cuales las URG los ejercen, por lo que en este documento no quedan registrados de manera explícita.
4	Aviso de los montos y calendarización de la ministración del FAM-AS y FAM-IE asignados a la CDMX	Publicación en el DOF	Secretaría de Salud y Secretaría de Educación Pública	Estas acciones se realizan en tiempo y forma dado que se publican en el DIF en los primeros días del mes de enero del año fiscal en curso.
5	Contratación de una cuenta bancaria	Contratación de cuentas bancarias específicas para los recursos del FAM-AS y del FAM-IE	Dirección de Recursos Federales (DRF), de la Dirección General de Administración Financiera (DGAF)	-
6	Radicación de los recursos federales	Verificar que las cuentas estén aperturada y disponibles para proceder a la radicación de los recursos federales	Tesorería de la Federación (TESOFE)	-
7	Acreditar que recursos federales fueron radicados	Emitir y acreditar a través de recibos de entero a la Subtesorería de Política Fiscal (SPF) de la SAF, a la Subsecretaría de Egresos (SE) y a la DGPYP "A" de la SHCP.	DRF	-
8	Dispone de la asignación presupuestal a las URG	Realiza la asignación presupuestal de los recursos del FAM	Subsecretaría de Egresos de la SAF	-

Etapas de Ejecución				
9	Tramita y autoriza la Cuenta por Liquidar (CLC)	Autoriza el pago de los compromisos adquiridos con cargo de su Presupuesto de Egresos	URG	
10	Validación de CLC	Las URG y la SE validan las CLC.	URG y SE	
11	Pago de la CLC	Revisa en el SAP-GRP la existencia de una CLC.	URG	
12	Registro presupuestal de la CLC	Las CLC, que tramitan y autorizan las URG, son registradas presupuestalmente.	Dirección General de Gasto Eficiente correspondiente	
13	Proceso de reintegro de recursos del Fondo.	En caso de haber remanente presupuestal y financiero, la URG le hace de conocimiento a la DRF.	URG	Al cierre del ejercicio la URG tiene 15 días, para solicitar a la SAF de la CDMX, la devolución de los recursos no comprometidos ni devengaron, así como los intereses generados en la cuenta, de acuerdo con la normativa.
14	Solicita línea de captura para reintegrar recursos del Fondo	Reintegra a la TESOFE por medio de la línea de captura los recursos del Fondo.	DRF	-
15	Informa a la URG la realización del reintegro.	Informa mediante oficio a la URG el reintegro realizado.	DRF	-
Etapas de Seguimiento				
16	Refieren informes trimestrales en el SRFT	Reportan el ejercicio de los recursos del Fondo y el avance de indicadores de las MIR del FAM.	URG	Se carece del cálculo de algunos indicadores de las MIR FAM-AS y FAM-IE, así como de sus metas, y en el caso del FAM-IE las cifras del presupuesto no están actualizadas.
17	Aprueba la información ingresada en el SRFT por la URG.	Antes de concluir la captura en el SRFT aprueba la información capturada en el sistema.	URG	
18	Las URG envían evidencia de la captura en el SRFT	Recibe evidencia de la captura de los informes trimestrales en el SRFT	Dirección General de Armonización Contable (DACyRC) de la SAF	-
19	Publicación de los informes que se realizan en el SRFT	La CDMX debe publicar los informes que se realizan por medio del SRFT a través de los órganos locales oficiales de difusión.	SAF y SHCP	-

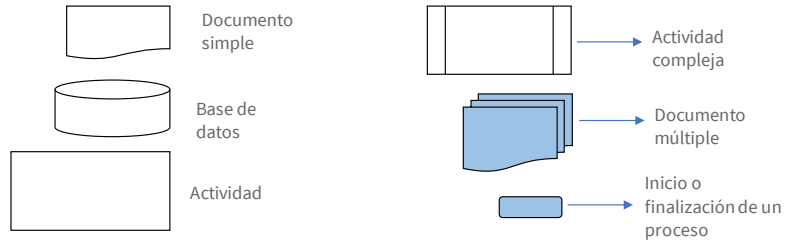

20	Las URG reportan el ejercicio de recursos federales	Reciben los formatos APP-RF que son parte del Informe de Avance Trimestral (IAT), registran y reportan los avances de las metas.	Dirección Ejecutiva de Integración de Informes de Rendición de Cuentas (DEIIRC) de la SAF	-
21	DEIIRC realiza observaciones al IAT	La URG solventa las observaciones que remiten en formato pdf y xls	URG	-

Fuente: Elaboración propia con información de Dirección de Recursos Federales (12 de octubre de 2021); DIF CDMX, 2021; ILIFE, 2020.

Anexo A formato 5. Resultados de los indicadores estratégicos y de gestión del fondo

Resultados de los indicadores estratégicos y de gestión del fondo											
Nivel de Objetivo	Nombre del Indicador	Frecuencia de medición	Unidad de Medida	Meta programada en el ejercicio fiscal 2020	Avance en el ejercicio fiscal 2020	Avance con respecto a la meta en el ejercicio fiscal evaluado (Avance/Meta)	Meta programada para el ejercicio 2019	Avance en el ejercicio 2019	Avance con respecto a la meta en el ejercicio anterior (Avance/Meta)	Medios de verificación (fuentes de información)	Justificación del avance con respecto a la meta (explicar por qué se cumplieron las metas)
Indicadores MIR Federal I006 FAM Asistencia Social ^{1a}											
Fin	Porcentaje de la población con seguridad alimentaria	Bienal	Porcentaje	1.65	s.d.	s.d.	s.d.	s.d.	s.d.	s.d.	Derivado de la Pandemia COVID 19 la entrega de los desayunos escolares en planteles públicos tuvo que ser suspendida por las autoridades de la Secretaría de Salud y SEP, sin embargo se implementó la Acción Social "Apoyo Emergente de Alimentos Escolares", donde conforme a lo señalado por la EIASA se entregaron apoyos alimentarios (Dotación-despensa) para personas en situación de emergencia y/o desastre)
	Variación del total de personas en inseguridad alimentaria	Sexenal	Porcentaje	s.d.	s.d.	s.d.	s.d.	s.d.	s.d.	s.d.	En los lineamientos publicados en la Gaceta Oficial de la Ciudad de México se establecieron los criterios de selección para las niñas y niños inscritos en mi "Beca para empezar"
Propósito	Variación del estado nutricional de la población escolar (5 a 11 años)	Cuatrienal	Tasa de variación	s.d.	s.d.	s.d.	s.d.	s.d.	s.d.	s.d.	Mide la proporción de niñas y niños inscritos en escuelas públicas de la Ciudad de México prioritariamente a grupos vulnerables de nivel preescolar, primaria y especial, que reciben alimentos escolares en relación con el total de las niñas y niños inscritos en escuelas públicas de la Ciudad de México que pertenecen al Sistema Educativo Nacional de los niveles inicial, preescolar, primaria y especial.
	Población de la Estrategia Integral de la Asistencia Social Alimentaria con acceso a alimentos	Anual	Porcentaje	N/R	N/D	-	N/R	N/D	s.d.	s.d.	Para el caso particular del programa se define de acuerdo a su concepto (desayunos escolares) apoyo a personas en situación de emergencia o desastre (despensas)



Componentes	Porcentaje de dotaciones-despensas que diseñan los Sistemas DIF en apego a los criterios de calidad nutricia	Anual	Porcentaje	N/R	N/D	s.d.	N/R	N/D	s.d.	s.d.	100 % toda vez que el SNDIF establece un calendario para la entrega de muestras de laboratorio de los insumos alimentarios a proporcionar para su aprobación	
	Aplicación de los Criterios de Calidad Nutricia	Anual	Porcentaje	66.87		s.d.	s.d.	s.d.	s.d.	s.d.	100 % toda vez que el SNDIF establece un calendario para la entrega de muestras de laboratorio de los insumos alimentarios a proporcionar para su aprobación	
	Proporción de despensas dotaciones entregadas que cumplen con los criterios de calidad nutricia	Trimestral	Otra	N/R 0.9	N/D	s.d.	N/R	N/D	s.d.	s.d.	100 % toda vez que el SNDIF establece un calendario para la entrega de muestras de laboratorio de los insumos alimentarios a proporcionar para su aprobación	
Actividades	Porcentaje de recursos del FAM Asistencia Social destinados a otorgar apoyos alimentarios.	Anual	Porcentaje	75.16 283.72		s.d.	35.25	95005572	91.1	s.d.	s.d.	Otras causas
	Porcentaje de asesorías realizadas a los Sistemas DIF	Trimestral	Porcentaje	100		s.d.	s.d.	s.d.	s.d.	s.d.	s.d.	
Indicadores MIR Federal I007 FAM Infraestructura Educativa Básica ^{1/b}												
Nivel de Objetivo	Nombre del Indicador	Frecuencia de medición	Unidad de Medida	Meta programada en el ejercicio fiscal 2020	Avance en el ejercicio fiscal 2020*	Avance con respecto a la meta en el ejercicio fiscal evaluado (Avance/Meta)	Meta programada para el ejercicio 2019	Avance en el ejercicio 2019	Avance con respecto a la meta en el ejercicio anterior (Avance/Meta)	Medios de verificación (fuentes de información)	Justificación del avance con respecto a la meta (explicar por qué se cumplieron las metas)	
Fin**												
Propósito	Porcentaje de escuelas públicas de tipo básico mejoradas en su infraestructura con recursos del Fondo de Aportaciones Múltiples, respecto del total de escuelas de tipo básico en el estado	Anual	Porcentaje	0	100	N/D	N/R	N/D	s.d.	s.d.	s.d.	



	Porcentaje de escuelas públicas de tipo básico mejoradas con recursos del Fondo de Aportaciones Múltiples potenciado respecto de las escuelas de tipo básico que cuentan con diagnóstico del Instituto Nacional de Infraestructura Física Educativa, que presentan necesidades de infraestructura física educativa	Anual	Porcentaje	0	100	N/D	N/R	N/D	s.d.	s.d.	s.d.
Componentes	Porcentaje de escuelas públicas de tipo básico con Proyectos integrales de infraestructura en el Fondo de Aportaciones Múltiples potenciado	Trimestral	Porcentaje	0	0	N/D	2	0	s.d.	s.d.	s.d.
	Porcentaje de escuelas públicas de tipo básico con Proyectos concluidos en la categoría de rehabilitación y/o mantenimiento	Trimestral	Porcentaje	0	80	N/D	95	23.27	s.d.	s.d.	s.d.
	Porcentaje de escuelas públicas de tipo básico con Proyectos concluidos en la categoría de equipamiento	Trimestral	Porcentaje	0	100	N/D	5	2000	s.d.	s.d.	s.d.
	Porcentaje de escuelas públicas de tipo básico con Proyectos concluidos en la categoría de construcción	Trimestral	Porcentaje	0	0	N/D	17	69.2	s.d.	s.d.	s.d.
Actividades	Porcentaje de escuelas públicas de	Trimestral	Porcentaje	0	100	N/D	95	105.26	s.d.	s.d.	s.d.



	tipo básico con Proyectos en proceso de ejecución en la categoría de rehabilitación y/o mantenimiento										
	Porcentaje de escuelas públicas de tipo básico con Proyectos Integrales de infraestructura física en proceso de ejecución a través del Fondo de Aportaciones Múltiples potenciado	Trimestral	Porcentaje	0	50	N/D	2	5000	s.d.	s.d.	s.d.
	Porcentaje de escuelas públicas de tipo básico con Proyectos en proceso de ejecución en la categoría de construcción	Trimestral	Porcentaje	0	100	N/D	17	588.24	s.d.	s.d.	s.d.
	Porcentaje de escuelas públicas de tipo básico con Proyectos en proceso de ejecución en la categoría de equipamiento	Trimestral	Porcentaje	0	100	N/D	5	2000	s.d.	s.d.	s.d.
Indicadores MIR Federal I008 FAM Infraestructura Educativa Media Superior y Superior											
Nivel de Objetivo	Nombre del Indicador	Frecuencia de medición	Unidad de Medida	Meta programada en el ejercicio fiscal 2020	Avance en el ejercicio fiscal 2020	Avance con respecto a la meta en el ejercicio fiscal evaluado (Avance/Meta)	Meta programada para el ejercicio 2019	Avance en el ejercicio 2019	Avance con respecto a la meta en el ejercicio anterior (Avance/Meta)	Medios de verificación (fuentes de información)	Justificación del avance con respecto a la meta (explicar por qué se cumplieron las metas)
Fin	s.d.	s.d.	s.d.	s.d.	s.d.	s.d.	s.d.	s.d.	s.d.	s.d.	s.d.
Propósito	Porcentaje de planteles y/o escuelas de educación media superior beneficiados con recursos del Fondo de Aportaciones Múltiples (FAM) que	Anual	Porcentaje	0	s.d.	N/D	N/R	N/D	s.d.	s.d.	s.d.



	incrementan su matrícula, respecto del total de planteles y/o escuelas de educación media superior beneficiados por el FAM por estado.										
	Porcentaje de planteles y/o escuelas de educación superior beneficiados con recursos del Fondo de Aportaciones Múltiples (FAM) que incrementan su matrícula, respecto del total de planteles y/o escuelas de educación superior beneficiados por el FAM por estado.	Anual	Porcentaje	0	s.d.	N/D	N/R	N/D	s.d.	s.d.	s.d.
Componentes	Porcentaje de planteles y/o campus de educación media superior atendidos con Proyectos de infraestructura con recursos del FAM respecto del total de planteles y/o campus de educación media superior en el estado	Anual	Porcentaje	0	s.d.	N/D	0	N/D	s.d.	s.d.	s.d.
	Porcentaje de planteles y/o escuelas de educación superior atendidos con Proyectos de infraestructura con recursos del FAM respecto del total de planteles y/o escuelas de educación superior en el estado	Anual	Porcentaje	0	s.d.	N/D	0	N/D	s.d.	s.d.	s.d.
Actividades	Porcentaje de Proyectos aprobados	Anual	Porcentaje	0	s.d.	N/D	N/R	N/D	s.d.	s.d.	s.d.



de instituciones de educación superior en la categoría de rehabilitación y/o mantenimiento para ser financiados por el FAM Infraestructura Educativa											
Porcentaje de Proyectos aprobados de instituciones de educación superior en la categoría de construcción para ser financiados por el FAM Infraestructura Educativa	Anual	Porcentaje	0	s.d.	N/D	N/R	N/D	s.d.	s.d.	s.d.	
Porcentaje de Proyectos aprobados de instituciones de educación media superior en la categoría de rehabilitación y/o mantenimiento para ser financiados por el FAM Infraestructura Educativa	Anual	Porcentaje	0	s.d.	N/D	N/R	N/D	s.d.	s.d.	s.d.	
Porcentaje de Proyectos aprobados de instituciones de educación superior en la categoría de equipamiento para ser financiados por el FAM Infraestructura Educativa	Anual	Porcentaje	0	s.d.	N/D	N/R	N/D	s.d.	s.d.	s.d.	
Porcentaje de Proyectos aprobados de instituciones de educación media superior en la categoría de construcción para ser financiados por el FAM Infraestructura Educativa	Anual	Porcentaje	0	s.d.	N/D	N/R	N/D	s.d.	s.d.	s.d.	



	Porcentaje de Proyectos aprobados de instituciones de educación media superior en la categoría de equipamiento para ser financiados por el FAM Infraestructura Educativa	Anual	Porcentaje	0		s.d.	N/D	N/R	N/D	s.d.	s.d.	s.d.
Indicadores Estatales Pp S035 Alimentos Escolares^c												
Nivel de Objetivo	Nombre del Indicador	Frecuencia de medición	Unidad de Medida	Meta programada en el ejercicio fiscal 2020	Avance en el ejercicio fiscal 2020	Avance con respecto a la meta en el ejercicio fiscal evaluado (Avance/Meta)	Meta programada para el ejercicio 2019	Avance en el ejercicio 2019	Avance con respecto a la meta en el ejercicio anterior (Avance/Meta)	Medios de verificación (fuentes de información)	Justificación del avance con respecto a la meta (explicar por qué se cumplieron las metas)	
Fin	Porcentaje de niñas y niños que habitan en la Ciudad de México con carencia por acceso a la alimentación	Anual	Porcentaje	95,005,572	33,485,405	35.2	s.d.	s.d.	s.d.	s.d.	Derivado de la Pandemia COVID 19 la entrega de los desayunos escolares en planteles públicos tuvo que ser suspendida por las autoridades de la Secretaría de Salud y SEP, sin embargo se implementó la Acción Social "Apoyo Emergente de Alimentos Escolares", donde conforme a lo señalado por la EIASA se entregaron apoyos alimentarios (Dotación-despensa) para personas en situación de emergencia y/o desastre)	
	Porcentaje de las niñas y niños de la Ciudad de México pertenecientes al Sistema Educativo Nacional, de los niveles preescolar, primaria y especial beneficiados por el Programa	Anual	Porcentaje	s.d.	s.d.	s.d.	s.d.	s.d.	s.d.	s.d.	En los lineamientos publicados en la Gaceta Oficial de la Ciudad de México se establecieron los criterios de selección para las niñas y niños inscritos en mi "Beca para empezar"	
Propósito	Porcentaje mensual de planteles escolares que reciben capacitación	Trimestral	Apoyos	s.d.	s.d.	s.d.	s.d.	s.d.	s.d.	s.d.	Derivado de la Pandemia COVID 19 la entrega de los desayunos escolares en planteles públicos tuvo que ser suspendida por las autoridades de la Secretaría de Salud y SEP	



	Porcentaje mensual de planteles escolares que reciben capacitación	Trimestral	Planteles	s.d.	s.d.	s.d.	s.d.	s.d.	s.d.	s.d.	Derivado de la Pandemia COVID 19 la entrega de los desayunos escolares en planteles públicos tuvo que ser suspendida por las autoridades de la Secretaría de Salud y SEP
Componentes	Tasa de variación del número de apoyos adquiridos	Trimestral	Apoyos	s.d.	s.d.	s.d.	s.d.	s.d.	s.d.	s.d.	Derivado de la Pandemia COVID 19 la entrega de los desayunos escolares en planteles públicos tuvo que ser suspendida por las autoridades de la Secretaría de Salud y SEP, sin embargo se implementó la Acción Social "Apoyo Emergente de Alimentos Escolares", donde conforme a lo señalado por la EIASA se entregaron apoyos alimentarios (Dotación-despensa) para personas en situación de emergencia y/o desastre
	Tasa de variación del número de apoyos distribuidos	Trimestral	Apoyos	s.d.	s.d.	s.d.	s.d.	s.d.	s.d.	s.d.	Derivado de la Pandemia COVID 19 la entrega de los desayunos escolares en planteles públicos tuvo que ser suspendida por las autoridades de la Secretaría de Salud y SEP, sin embargo se implementó la Acción Social "Apoyo Emergente de Alimentos Escolares", donde conforme a lo señalado por la EIASA se entregaron apoyos alimentarios (Dotación-despensa) para personas en situación de emergencia y/o desastre
	Porcentaje de planteles supervisados en el mes, respecto al total de planteles escolares programados	Trimestral	Planteles	s.d.	s.d.	s.d.	s.d.	s.d.	s.d.	s.d.	s.d.
Actividades	Porcentaje de niñas y niños que habitan en	Anual	Porcentaje	95,005,572	33,485,405	35.2	s.d.	s.d.	s.d.	s.d.	Derivado de la Pandemia COVID 19 la entrega de los desayunos



	la Ciudad de México con carencia por acceso a la alimentación										escolares en planteles públicos tuvo que ser suspendida por las autoridades de la Secretaría de Salud y SEP, sin embargo se implementó la Acción Social "Apoyo Emergente de Alimentos Escolares", donde conforme a lo señalado por la EIASA se entregaron apoyos alimentarios (Dotación-despensa) para personas en situación de emergencia y/o desastre)
	Porcentaje de las niñas y niños de la Ciudad de México pertenecientes al Sistema Educativo Nacional, de los niveles preescolar, primaria y especial beneficiados por el Programa	Anual	Porcentaje	s.d.	s.d.	s.d.	s.d.	s.d.	s.d.	s.d.	En los lineamientos publicados en la Gaceta Oficial de la Ciudad de México se establecieron los criterios de selección para las niñas y niños inscritos en mi "Beca para empezar"
	Porcentaje mensual de planteles escolares que reciben capacitación	Trimestral	Apoyos	s.d.	s.d.	s.d.	s.d.	s.d.	s.d.	s.d.	Derivado de la Pandemia COVID 19 la entrega de los desayunos escolares en planteles públicos tuvo que ser suspendida por las autoridades de la Secretaría de Salud y SEP
	Porcentaje mensual de planteles escolares que reciben capacitación	Trimestral	Planteles	s.d.	s.d.	s.d.	s.d.	s.d.	s.d.	s.d.	Derivado de la Pandemia COVID 19 la entrega de los desayunos escolares en planteles públicos tuvo que ser suspendida por las autoridades de la Secretaría de Salud y SEP
Indicadores Estatales Pp K012 Rehabilitación, equipamiento y construcción de infraestructura educativa. ^{d/}											
Nivel de Objetivo	Nombre del Indicador	Frecuencia de medición	Unidad de Medida	Meta programada en el ejercicio fiscal 2020	Avance en el ejercicio fiscal 2020	Avance con respecto a la meta en el ejercicio fiscal evaluado (Avance/Meta)	Meta programada para el ejercicio 2019	Avance en el ejercicio 2019	Avance con respecto a la meta en el ejercicio anterior (Avance/Meta)	Medios de verificación (fuentes de información)	Justificación del avance con respecto a la meta (explicar por qué se cumplieron las metas)
Fin	Contribuir a la efectividad del derecho a la educación desde el nivel inicial hasta el superior mediante	Anual	Porcentaje	42	s.d.	s.d.	s.d.	s.d.	s.d.	https://www.planeacion.sep.gob.mx/Doc/estadisticas_e_indicadores/principales_cifras/principales_	s.d.



	instalaciones educativas en buenas condiciones									ci fras_2018_2019_ bolsillo.pdf	
Propósito	Los planteles escolares al servicio del sistema educativo local tienen instalaciones educativas en buenas condiciones	Anual	Porcentaje	1.59	s.d.	s.d.	s.d.	s.d.	s.d.	www.ilife.cdmx.gob.mx	s.d.
Componentes	Mantenimiento, equipamiento y/o rehabilitación de infraestructura educativa de planteles públicos de educación básica	Trimestral	Porcentaje	1.59	s.d.	s.d.	s.d.	s.d.	s.d.	www.ilife.cdmx.gob.mx	s.d.
Actividades	Diagnóstico de escuelas públicas	Trimestral	Porcentaje	4.96	s.d.	s.d.	s.d.	s.d.	s.d.	www.ilife.cdmx.gob.mx	s.d.
Indicadores Estatales Pp K002 Construcción y Mantenimiento de infraestructura educativa^{el}											
Nivel de Objetivo	Nombre del Indicador	Frecuencia de medición	Unidad de Medida	Meta programada en el ejercicio fiscal 2020	Avance en el ejercicio fiscal 2020	Avance con respecto a la meta en el ejercicio fiscal evaluado (Avance/Meta)	Meta programada para el ejercicio 2019	Avance en el ejercicio 2019	Avance con respecto a la meta en el ejercicio anterior (Avance/Meta)	Medios de verificación (fuentes de información)	Justificación del avance con respecto a la meta (explicar por qué se cumplieron las metas)
Fin	Variación porcentual anual de la matrícula educativa.	Anual	Porcentaje	s.d.	s.d.	s.d.	s.d.	s.d.	s.d.	s.d.	s.d.
Propósito	Variación porcentual anual de la infraestructura educativa instalada.	Anual	Porcentaje	s.d.	s.d.	s.d.	s.d.	s.d.	s.d.	s.d.	s.d.
Componentes	Porcentaje del avance físico en la Construcción, Rehabilitación y/o Mantenimiento de Infraestructura física de planteles para la Educación Superior, Media y Básica (según corresponda).	Trimestral	Porcentaje	6.30	6.30	100%	s.d.	s.d.	s.d.	Reportes Internos	Se cumplió con la ejecución de los trabajos programados.
Actividades	Porcentaje del	Trimestral	Porcentaje	7.0	7.0	100%	s.d.	s.d.	s.d.	Reportes	Se cumplió con la ejecución de los



	avance físico en la Elaboración de Proyecto(s) Ejecutivo(s) para la Construcción, Rehabilitación y/o Mantenimiento de Infraestructura física de planteles para la Educación Superior, Media y Básica (según corresponda).										Internos	proyectos programados
--	---------------------------------------------------------------------------------------------------------------------------------------------------------------------------------------------------------------------------	--	--	--	--	--	--	--	--	--	----------	-----------------------

Fuente: ^{a/} DIF CDMX, 2021; ^{b/} SHCP, 2020 y 2019; ^{c/} DIF CDMX, 2021; ^{d/} ILIFE, 2021; ^{e/} SOBSE, 2021.

Nota: La MIR del Pp S035 para el 2019 es diferente en sus indicadores en comparación con los indicadores de la MIR del Pp S035 del ejercicio fiscal 2021.

N/R: No reportó; 0: “significa que la entidad federativa, municipio o alcaldía sí registró su información de acuerdo con los plazos establecidos, pero consideró que en dicho trimestre no se tendría avance para el indicador correspondiente.” de acuerdo con el Guía de Criterios para el Reporte del Ejercicio, Destino y Resultados de los Recursos Federales Transferidos.

[/] Se tomaron datos del campo Realizado en el Periodo (Objetivo que alcanzó el indicador en el periodo de reporte.)

^{**/} Sin datos para indicador a nivel del Fin.

s.d. : Sin datos.



GOBIERNO DE LA
CIUDAD DE MÉXICO

SECRETARÍA DE
ADMINISTRACIÓN Y FINANZAS

EVALUACIÓN

Específica de Desempeño
al Fondo de Aportaciones
Múltiples Ejercicio Fiscal 2020

Octubre del 2021

Evaluación Específica de Desempeño al Fondo de Aportaciones Múltiples Ejercicio Fiscal 2020

Resumen ejecutivo

La presente evaluación forma parte del Programa Anual de Evaluación 2021 de observancia obligatoria para las Dependencias, Órganos Desconcentrados y Entidades de la Ciudad de México e integra por Programas presupuestarios y Recursos Federales ejecutados y/o ejercidos en el ejercicio fiscal 2020. La Evaluación Específica de Desempeño al Fondo de Aportaciones Múltiples (FAM) tiene por objetivo, “Valorar de forma imparcial el desempeño del FAM y de los Pp financiados con el mismo, a través de la verificación del cumplimiento de sus metas y objetivos con base en indicadores estratégicos y de gestión, con el fin de identificar las diferencias entre el desempeño real y el esperado¹.”

La evaluación se realizó de acuerdo a lo establecido en el Modelo de Términos de Referencia (TdR) para la Evaluación Específica de Desempeño al Fondo de Aportaciones Múltiples (FAM) y de Diseño a los Programas presupuestarios Financiados con sus Recursos 2020 emitido por la Secretaría de Administración y Finanzas (SAF) del Gobierno de la Ciudad de México (GCDMX).

El informe se conforma por cinco capítulos, los cuales responden a los objetivos y especificaciones del modelo de TdR. A continuación, se presenta un análisis breve con los aspectos más relevantes de la evaluación, así como los resultados de los principales hallazgos y recomendaciones.

Capítulo 1. Identificación de las características del Fondo

Los recursos del FAM como parte de los Fondo de Aportaciones que integran el Ramo 33 tienen como marco normativo la Ley de Coordinación Fiscal (LCF). Esta Ley establece que las entidades federativas deben destinar las aportaciones federales que reciba con cargo al FAM en un 46% al otorgamiento de desayunos escolares; apoyos alimentarios; y de asistencia social a través de instituciones públicas, con base en lo señalado en la Ley de Asistencia Social (LAS). El restante 54%, lo debe destinar a la construcción, equipamiento y rehabilitación de infraestructura física de los niveles de educación básica, media superior y superior en su modalidad universitaria según las necesidades de cada nivel. Por consiguiente, el Fondo se integra por dos vertientes: una dirigida a la asistencia social (FAM-AS) y otra a la infraestructura educativa (FAM-IE).

A nivel federal, el FAM-AS es coordinado por la Secretaría de Salud (SS) y el Sistema Nacional para el Desarrollo Integral de la Familia (SNDIF) en el marco de la Ley de General de Salud (LGS) y la LAS. En tanto que la Secretaría de Educación Pública Federal (SEP) es la Dependencia Coordinadora para el FAM-IE.

A nivel local, el GCDMX opera los recursos del FAM a través de las Unidades Responsables del Gasto (URG) como son el Sistema de Desarrollo Integral de la Familia de la Ciudad de México (DIF CDMX) y el Instituto Local de la Infraestructura Física Educativa de la Ciudad de México (ILIFE). En el ejercicio fiscal 2020, la Secretaría de Obras y Servicios de la Ciudad de México (SOBSE) ejecutó recursos del FAM destinado a infraestructura física educativa de manera extraordinaria y por única ocasión.

¹ SAF. Términos de Referencia para la Evaluación para la Evaluación Específica de Desempeño al Fondo de Aportaciones Múltiples (FAM) y de Diseño a los Programas presupuestarios Financiados con sus Recursos 2020.

Al respecto, el DIF CDMX ejerció los recursos del FAM-AS en el ejercicio fiscal 2020 por medio del Programa presupuestario Alimentos Escolares (Pp S035), en su modalidad fría, y a la entrega del apoyo alimentario por única ocasión. El Pp S035 dispone de sus Reglas de Operación para el ejercicio 2020 (ROP 2020) y de la MIR de este programa, según lo dispuesto para los recursos del FAM-AS en la Estrategia Integral de Asistencia Social Alimentaria y Desarrollo Comunitario 2020 (EIASADC 2020)². En tanto que el Fondo, en el ámbito federal, cuenta con la MIR I-006 FAM Asistencia Social (MIR FAM-AS); la cual se alinea a nivel del objetivo Propósito al objetivo del Fin de la MIR Pp S035.

Por otra parte, el ILIFE opera los recursos del FAM-IE a través del Programa presupuestario K012 Rehabilitación, equipamiento y construcción de infraestructura educativa (Pp K012), el cual dispone de su MIR. Así como, la SOBSE a través del Pp K002 Construcción y Mantenimiento de infraestructura educativa ejecutada por e invertidos en infraestructura educativa nivel básico en el ejercicio 2020, y para el cual existe una MIR. Por otra parte, el FAM dispone de la MIR federal I007 al componente de infraestructura educativa básica a nivel educación básica y de la MIR I008 a la infraestructura educativa media superior y superior.

Por otro lado, en el ejercicio fiscal 2020, al DIF CDMX ejerció recursos del FAM-AS por \$589,236,378, y el ILIFE y la SOBSE operaron recursos del FAM-IE por un total de \$186,706,441, de los cuales el ILIFE recibió el 90.39%.

En cuanto a la contribución del FAM- AS y del FAM-IE a los objetivos nacionales y locales se dirigen a atender dos de los derechos sociales como son la alimentación y la educación. Esto permite la vinculación del Fondo con el Plan Nacional de Desarrollo 2019-2024 (PND 2019-2024) en su Apartado II. Política social; y con el Programa de Gobierno 2019-2024 (PGCDMX), al Eje 1. *Igualdad y Derechos* que por medio del sub eje 1.1 Derecho a la Educación plantea dar atención a los derechos sociales de educación y de alimentación

Capítulo 2. Contribución y destino

La administración y distribución de los recursos federales en la CDMX está inmersa en los procesos que norma la SAF. Debido a que, los recursos del FAM cuando llegan a la SAF, esta los asigna al presupuesto de las URG por medio de sus Pp.

En este contexto, el DIF CDMX y el ILIFE realizan la planeación de los recursos centrándose en los Pp S035 y K012, que reciben los recursos del Fondo. De manera que la planeación inicia con la elaboración del Programa Operativo Anual (POA) de los Pp, el cual es utilizado para la integración del Anteproyecto de Presupuesto. El diagnóstico es otra herramienta de planeación elaborada para los Pp y no para el FAM; de manera que en este documento no se identifica la problemática que atiende el Fondo y la definición la población objetivo, tampoco se cuenta con una estrategia de cobertura. Por el contrario, el Pp S035 si dispone de las definiciones de la población objetivo y potencial; mientras que el Pp K012 no cuenta con estas definiciones, ni con una estrategia de cobertura documentada.

El DIF CDMX y el ILIFE disponen de información acerca del destino de los recursos del FAM, en la cual se identifica el nombre de la URG, el capítulo de gasto, el proyecto y la ubicación geográfica. Al respecto, los recursos del FAM-AS se ejercieron a través del Pp S035 en el capítulo de gasto 2000 que contempla los Productos alimenticios y bebidas para personas en el ejercicio fiscal 2020 y en los últimos dos ejercicios; con lo cual se apegó a la normatividad. En el caso de los recursos del FAM-IE se destinaron a operar el Pp K012 en

² Secretaría de Salud y Sistema de Desarrollo Integral de la Familia de la Ciudad de México, 2020.

los capítulos de gasto 5000 y 6000 en los ejercicios fiscales 2018, 2019 y 2020, con excepción del ejercicio fiscal 2020 en que también se aplicaron al capítulo 2000 que no corresponde con lo establecido en la LCF.

Respecto a los desfases en plazos o aplicación del recurso del FAM en los proyectos realizados no se tienen desfases en la aplicación de los recursos del Fondo a las acciones realizadas en el Pp S035, ni en el Pp K012.

En cuanto a la ejecución de los Pp S035 y Pp K012 concurren dos fuentes de financiamiento, una federal y otra estatal. La principal fuente de financiamiento para el Pp S035 fueron los recursos del FAM-AS, que representaron el 87.86% del total ejercido por el Pp, es decir, \$586,841,935.02. Respecto a la participación del FAM-IE en el total del presupuesto del Pp K012 esta fue del 83.07%, equivalente a \$168,772,976.16.

Capítulo 3. Gestión y Operación

La normativa aplicable al Fondo y a los Pp financiados permite identificar las etapas del proceso de gestión, operación y seguimiento. De esta manera, el monto asignado al FAM se determina en el Presupuesto de Egresos de la Federación, posteriormente la Secretaría de Salud y la Secretaría de Educación Pública, dependencias coordinadoras de cada vertiente del Fondo, dan a conocer el monto asignado a la CDMX; el cual es ministrado cada mes por la Secretaría de Hacienda y Crédito Público (SHCP) a la SAF del GCDMX. Una vez que los recursos del Fondo llegan al GCDMX, la SAF asigna los recursos del FAM al presupuesto del DIF CDMX y del ILIFE por medio de sus Pp S035 y K012, respectivamente; entonces es que los recursos del FAM quedan sujetos a los procesos de asignación, ejecución y seguimiento que norma la SAF.

Por otro lado, ni el FAM ni los Pp S035 y Pp K012 tienen asociados a su operación un control de riesgos en el que se establezca estrategias y mecanismos de control para vigilar el comportamiento de las actividades en la operación.

El DIF CDMX y el ILIFE no cuentan con procesos institucionalizados y estandarizados para supervisar y dar seguimiento al ejercicio de los recursos del FAM de una manera integral y exclusiva. Pero, en el ámbito federal, las URG reportan periódicamente la información del ejercicio, el destino y los resultados obtenidos del FAM a la SHCP, a través del Sistema de Recursos Federales Transferidos (SRFT). A fin de dar seguimiento a los resultados del FAM, las URG utilizan los reportes trimestrales de los indicadores de las MIR federales del FAM registrados en el STRF. Sin embargo, en el caso de la MIR federal I-6-FAM Asistencia Social sus indicadores a nivel de Propósito no miden los resultados, sino de cobertura y focalización. En relación con la MIR federal del I-7-FAM Infraestructura Educativa Básica y del I-8-FAM Infraestructura Educativa Media Superior y Superior tampoco se dirigen a medir resultados sus indicadores a nivel de Propósito.

Además, el DIF CDMX y el ILIFE poseen otros mecanismos documentados para el seguimiento del ejercicio del Fondo, pero no exclusivo para este. Las URG disponen de mecanismos documentados por medio de los cuales reportan y dan seguimiento al ejercicio de los recursos del FAM por medio de los Pp. El ILIFE da seguimiento a los recursos del FAM-IE por medio de la hoja electrónica *Seguimiento del ejercicio de los recursos del Fondo de Aportaciones Múltiples* del Pp K012 que permite identificar si los recursos se ejercieron de acuerdo con la LCF. En el caso del DIF CDMX dispone del *Reporte Trimestral del Recurso Ejercido por Programa 2020 del Ramo 33 Fondo VI del Programa Alimentos Escolares* del Pp S035, pero con la información que ofrece no es posible determinar que los recursos se ejercieron de acuerdo a la normatividad. También, existe información que permiten verificar que los Pp que se ejecutaron con recursos del FAM como el *Formato del Ejercicio y Destino*

de Gasto Federalizado y Reintegros³ en su apartado Destino de los recursos, y en el formato *Avance Programático Presupuestal de Recursos de Origen Federal (APP-RF)* incluido en el Informe de Avance Trimestral (IAT) que indica el Pp en el que se ejecutó el Fondo. Además, los Pp S035 y el Pp K012 disponen de sus respectivas MIR. La MIR Pp S035 se podría considerar un mecanismo de seguimiento al ejercicio del FAM-AS por su vinculación a la MIR Federal FAM-AS y a que el total de los recursos del Fondo se ejerce en el Pp. En tanto que, la MIR del Pp K012 sólo apoyaría el seguimiento de los recursos del FAM-IE a nivel de educación básica.

Estos formatos manejados por las URG suponen la institucionalización y la estandarización de procesos para el seguimiento del ejercicio de los recursos del FAM-AS y del FAM-IE. Sin embargo, no se identifica evidencia documental normativa (lineamientos y procedimientos) que confirme que los procesos están estandarizados y que éstos sean conocidos por los operadores del mismo. Asimismo, los formatos que utiliza la SAF se generan en archivo Excel y son enviados a las URG para ser requisitados, de ahí que los procesos no están sistematizados.

Referente a los retos en la gestión de los recursos para la prestación de los servicios que plantearon el DIF CDMX y el ILIFE mencionaron los recursos humanos específicamente en la disponibilidad de personal; también el ILIFE señaló la falta de inversión en proyectos tecnológicos que eficiente las actividades sustantivas.

Cabe mencionar que el DIF CDMX y el ILIFE no utilizan información del FAM derivada de análisis externos para la toma de decisiones. El GCDM realizó cuatro evaluaciones al FAM, la última en 2016, y una Auditoría Financiera con enfoque de Desempeño en el 2014. Se generaron recomendaciones de estos documentos, pero no se dispone de evidencia de que se atendieran.

Capítulo 4. Orientación y Medición de Resultados

Las URG al ejercer por medio de los Pp S035 y K012 los recursos del Fondo no disponen de documentos para este que señalen sus objetivos, tampoco cuentan con un diagnóstico y planeación en los que se incluya su contribución al PGCDMX 2019-2024.

Por otra parte, en el ámbito federal, las URG para monitorear el desempeño de los recursos del Fondo disponen del reporte de los indicadores de las MIR federales del FAM en el sistema SRFT. Sin embargo, las URG no documentan los resultados del FAM a nivel del objetivo del Fin o Propósito de las MIR federales. Además, las MIR federales a nivel del objetivo del Fin y Propósito no presentan indicadores de resultados, por lo que no se pueden establecer los resultados de los FAM. Por otro lado, en el Estado se realizaron evaluaciones externas al FAM, pero los resultados de las aportaciones del Fondo no se documentan.

Al respecto, la información de las MIR federales contenida en los *Informes sobre la Situación Económica, las Finanzas Públicas y la Deuda Pública* no se considera oportuna; ni pertinente debido a que no se permite conocer el nivel de avance en las metas comprometidas.

³ Gobierno de la Ciudad de México, 2020, p. 23, 24.

https://servidoresx3.finanzas.cdmx.gob.mx/Normas_2020/Docs/Cuarto_trimestre/13_Ejercicio_y_Destino_de_Gasto_Federalizado_y_Reintegros.pdf

Capítulo 5. Generación de Información y Rendición de Cuentas

La información para monitorear el desempeño de los recursos del FAM se encuentra en el *Informe sobre Ejercicio, Destino y Resultados de los Recursos Federales Transferidos a las Entidades Federativas y Municipios* y se reporta por medio de los módulos del SRFT. En el módulo de Destino del Gasto se registró información para el seguimiento de los proyectos de inversión por el ILIFE, esta información cumple con la característica de estar completa. El módulo del Ejercicio del Gasto que da seguimiento a la totalidad de los recursos transferidos por vertiente de FAM-AS y FAM-IE, se registró el avance financiero, en los seis momentos contables del gasto. Por lo que, si cumple con la característica de la homologación del reporte sobre el ejercicio de los recursos con base en los preceptos de armonización contable y de estar actualizada. Finalmente, la información ingresada en el módulo de Indicadores no cumple con la característica de estar completa y actualizada.

El DIF CDMX y el ILIFE no disponen de mecanismos específicos del FAM que fortalezcan la rendición de cuentas y la transparencia, pero se puede identificar la normativa que orienta su ejecución y documentos de rendición de cuentas en la página web de la SAF. También se dispone de información del desempeño del Fondo, a nivel federal y local, en el portal de la SAF, pero no está actualizada. Por otra parte, los procedimientos para recibir y dar trámite a las solicitudes de acceso a la información señalados en la Ley de Transparencia, Acceso a la Información Pública y Rendición de Cuentas de la Ciudad de México no se encuentran en los portales de las URG.

La información del avance en la consecución de objetivos del FAM es verificable públicamente, dado que se encuentra en el *Informe sobre Ejercicio, Destino y Resultados de los Recursos Federales Transferidos a las Entidades Federativas y Municipios* de manera trimestral. También se dispone de información en el anexo del *Informe sobre los recursos Federales Transferidos* para ubicar geográficamente la contribución del FAM-IE al cumplimiento de objetivos y, en el formato SAP del IAT para el FAM-AS por medio del Pp S035. Además, la información contenida en los formatos APP- RF del DIF CDMX y del ILIFE permite la rastreabilidad de los recursos que se ejercieron para alcanzar los resultados.

Principales recomendaciones:

- Considerar agregar en el Presupuesto de Anteproyecto de los Pp S035 y Pp K012, en específico en el apartado de formulación de su diagnóstico que estos operan con recursos del FAM y la clave analítica con la cual se puede identificar. Esto contribuirá a transparentar la participación de los recursos del Fondo en los Pp que los operan.
- Elaborar un Programa de Obras Anual para el Pp K012 tomando como referencia lo establecido en la Minuta de trabajo y en el Convenio de Coordinación; además de incluir las obras de infraestructura de educación media superior y superior. Este programa debe ser cómo un ejercicio normado dentro del Estado (dado que es un Fondo cuya vigencia depende de una Ley). Se sugiere que este programa incluya información referente al número de obras a realizar, estimado de recursos monetarios a disposición, clasificados por fuente de financiamiento (Federal, Estatal, Municipal), la ubicación donde se realizará la obra, dato que ayuda para la planeación de recursos materiales (logística, insumos, transporte de material, equipo de transporte, etc.) y humanos (personal de supervisión de obra, entre otros) coadyuva a facilitar este proceso. No obstante, estos elementos, debe considerarse fortalecer dicho documento con algunas características propias de los planes de trabajo como el establecimiento de objetivos, metas, fechas de

cumplimiento y de supervisión, así como el establecimiento de mecanismos de verificación del cumplimiento.

- Elaborar el documento de planeación de los Pp S035 y K012 se consideren los recursos del Fondo, además de apartados como la misión, la visión, la identificación de líneas de acción y su vinculación con el PGCDMX 2019-2024. También el plan recomendado deberá incorporar indicadores de gestión y resultados con las características señaladas por la SHCP y el CONEVAL en sus guías y manuales. Asimismo, esta planeación debe incluir los costos y fuentes de financiamiento disponibles para llevar a cabo la ejecución del Pp. Cabe mencionar que el documento de planeación deberá considerar para su elaboración el diagnóstico específico del Pp.
- Incluir en los diagnósticos de los Pp S035 y K012 elementos para la toma de decisiones respecto al establecimiento de metas, la asignación de recursos y su ejecución, tales como: antecedentes, identificación, definición y descripción de la problemática que se atiende con los recursos del FAM, así como indicar que el Pp se deriva del Fondo. Señalar las necesidades que atienden los programas con los recursos del FAM-AS y el FAM-IE. Asimismo, incluir el árbol del problema, el árbol del objetivo, determinación de sus objetivos y la contribución del FAM-AS y del FAM-IE por medio de los Pp a los objetivos del Plan Nacional de Desarrollo, del PGCDMX y al programa sectorial. Además, integrar un apartado con la estrategia de cobertura de mediano y de largo plazo; la cual deberá incluir la definición de la población objetivo, potencial y atendida, especificar metas anuales de la población atendida y, que estime la población potencial y objetivo para los próximos cinco años para la ejecución del Pp previendo el objetivo o estado en el futuro que se pretende alcanzar; también presentar los monto de los apoyos otorgados a la población o área de enfoque beneficiaria o atendida, y la frecuencia con la que se recolecta u obtiene la información. Otro aspecto relevante a considerar son los criterios de priorización de atención de su población objetivo de cada Pp. Esta estrategia deberá ser congruente con el diseño y diagnóstico del programa e incorporarla en la planeación del Pp. Finalmente, el diagnóstico debe presentar el modelo de operación, sino propiamente del FAM-IE, si del Pp en el que se ejerce el Fondo, y el análisis de similitudes o complementariedades y presupuesto.
- Implementar el control interno por parte de las URG encargadas de los Pp S035 y Pp K012 a través de los cuales se ejercen los recursos del FAM-AS y FAM-IE, respectivamente acorde con lo establecido en los Lineamientos de Control Interno de la Administración Pública de la Ciudad de México vigente.
- Incorporar en las MIR del Pp S035 y K012 indicadores de resultados para los Pp y para el FAM; además que las MIR de los Pp se vinculen con las MIR federales del Fondo a nivel del objetivo de Propósito.
- Se recomienda que las URG cuenten con documentos que normen o documenten los procesos y procedimientos del FAM, como lineamientos y procedimientos, y que sean utilizados por estas de manera homogénea; en este documento se establecerán los principales procedimientos -asignación, ejecución y seguimiento- llevados a cabo por las diferentes áreas de la Dependencia y las URG que están relacionados con la transferencia de recursos federales como el FAM. Este documento deberá ser institucionalizado por la SAF y socializado entre sus diferentes áreas y las URG que intervienen durante la operación del Fondo para su conocimiento y observancia. Una vez oficializado dicho documento, deberá ser publicado en la página de transparencia de la SAF con fines de transparencia y acceso a la información.



- Calcular los indicadores de las MIR Federal, que, si bien no presentan indicadores que midan los resultados del FAM, dispone de indicadores de gestión que apoyarían a la toma de decisiones como la cobertura
- Sistematizar los formatos IAPP, APP-RF, PPI Y SAP que la SAF provee a las URG, ya que esto contribuiría a la validación de la información, además de que estos suministran información al Informe de Avance Trimestral y de Cuenta Pública., ya que esto contribuiría a la validación de la información, además de que estos suministran información al Informe de Avance Trimestral y de Cuenta Pública.
- Se recomienda que la información para monitorear el desempeño del Fondo y los procedimientos para recibir y dar trámite a las solicitudes de acceso a la información se encuentre disponible en la página electrónica de las URG o bien se establezca un vínculo a la página de Transparencia Fiscal de la SAF donde se hospeda las estadísticas.

Índice de contenido

Resumen ejecutivo	1
Siglas y acrónimos.....	9
Introducción	11
Objetivo de la evaluación	13
Metodología utilizada para la evaluación.....	14
Capítulo 1. Identificación de las Características del Fondo.....	18
Capítulo 2. Contribución y Destino.	28
Capítulo 3. Gestión y Operación.....	46
Capítulo 4. Orientación y Medición de Resultados.	64
Capítulo 5. Generación de Información y Rendición de Cuentas.	74
Análisis de Fortalezas, Oportunidades, Debilidades, Amenazas y Recomendaciones	80
Resultados y Recomendaciones	85
Conclusiones	2
Anexos.....	4
Formato para la difusión de los resultados de las evaluaciones (CONAC).....	27
Bibliografía	32

Siglas y acrónimos

APP-RF	Avance Programático-Presupuestal de Actividades Institucionales Financiadas con Recursos de Origen Federal
APP-PP	Avance Programático-Presupuestal por Programa Presupuestario
ASM	Aspectos Susceptibles de Mejora
AEFCM	Autoridad Educativa Federal en la Ciudad de México
CDMX	Ciudad de México
GCDMX	Gobierno de la Ciudad de México
CONEVAL	Consejo Nacional de Evaluación de la Política de Desarrollo Social
DEIPbRyED	Dirección Ejecutiva de Implementación del Presupuesto Basado en Resultados y Evaluación del Desempeño
DGACyRC	Dirección General de Armonización Contable y Rendición de Cuentas
DGPPCEG	Dirección General de Planeación Presupuestaria, Control y Evaluación del Gasto de la SAF
DGPpP “A”	Dirección General de Programación y Presupuesto “A” de la SHCP
DIF CDMX	Sistemas para el Desarrollo Integral de la Familia de la Ciudad de México
DOF	Diario Oficial de la Federación
EIASADC 2020	Estrategia Integral de Asistencia Social Alimentaria y Desarrollo Comunitario 2020
FAM	Fondo de Aportaciones Múltiples
FAM-AS	FAM vertiente asistencia social
FAM-IE	FAM vertiente infraestructura educativa
FODA	Fortalezas, Oportunidades, Debilidades, Amenazas
LAS	Ley de Asistencia Social
LATRPyER	Ley de Austeridad, Transparencia en Remuneraciones, Prestaciones y Ejercicio de Recursos de la Ciudad de México
LCF	Ley de Coordinación Fiscal
LFPRH	Ley Federal de Presupuesto y Responsabilidad Hacendaria
LGCG	Ley General de Contabilidad Gubernamental
LGS	Ley de General de Salud
LINEAMIENTOS	LINEAMIENTOS para informar sobre los recursos federales transferidos a las entidades federativas, municipios y demarcaciones territoriales del Distrito Federal, y de Operación de los Recursos del Ramo General 33
MPPFAPE	Manual de Programación y Presupuestación para la Formulación del Anteproyecto de Presupuesto de Egresos, 2020
MRPECPAP	Manual de Reglas y Procedimientos para el Ejercicio y Control Presupuestario de la Administración Pública de la Ciudad de México
MIR	Matriz de Indicadores para Resultados
MML	Metodología de Marco Lógico
Modelo TdR	Modelo de Términos de Referencia para la Evaluación Específica de Desempeño al Fondo de Aportaciones Múltiples (FAM) financiados con sus recursos 2020.
PASH	Portal Aplicativo de la Secretaría de Hacienda
PbR	Presupuesto basado en Resultados
PEA	Proyecto Estatal Anual
PEF	Presupuesto de Egresos de la Federación
PGCDMX 2019-2024	Programa de Gobierno 2019-2024 de la Ciudad de México
PIP	Proyecto de Inversión Pública en infraestructura física
PND 2019-2024	Plan Nacional de Desarrollo 2019-2024



Pp S035	Programa Presupuestario Alimentos Escolares
Pp K002	Programa Presupuestario Construcción y Mantenimiento de infraestructura educativa
Pp K012	Programa Presupuestario Rehabilitación, equipamiento y construcción de infraestructura educativa
POA	Programa Operativo Anual
RLATRPYER	Reglamento de la Ley de Austeridad, Transparencia en Remuneraciones, Prestaciones y Ejercicio de Recursos de la Ciudad de México
ROP 2020	Reglas de Operación del Programa Presupuestario Alimentos Escolares
SAF	Secretaría de Administración y Finanzas de la Ciudad de México
SFU	Sistema del Formato Único
SHCP	Secretaría de Hacienda y Crédito Público
SNDIF	Sistema Nacional para el Desarrollo Integral de la Familia
SRFT	Sistema de Reporte de Recursos Federales Transferidos
SS	Secretaría de Salud
URG	Unidades Responsables del Gasto

Introducción

Los Fondos de Aportaciones del Ramo General 33 son transferencias que la Federación realiza a las Haciendas Públicas de los Estados, la Ciudad de México, y en su caso, de los municipios para realizar acciones condicionadas exclusivamente para el cumplimiento de los objetivos que establece la Ley de Coordinación Fiscal (LCF)⁴. El Ramo General 33 está integrado por ocho fondos que buscan dar atención a necesidades básicas en materia de desarrollo social. De estos, cinco cuentan con objetivos vinculados con derechos sociales⁵. El Fondo de Aportaciones Múltiples (FAM) es uno de ellos, y se dirige a atender los derechos sociales de alimentación y educación. Además, el FAM es el único recurso etiquetado para la asistencia social alimentaria en las entidades federativas⁶.

Los recursos del FAM se determinan cada año “en el Presupuesto de Egresos de la Federación por un monto equivalente, sólo para efectos de referencia, del 0.814% de la recaudación federal participable a que se refiere el artículo 2o. de esta Ley, según estimación que de la misma se realice en el propio presupuesto, con base a lo que al efecto establezca la Ley de Ingresos de la Federación para ese ejercicio.”⁷

Por otro lado, el destino del FAM se encuentra desagregado en dos destinos específicos del gasto. Un 46% del FAM se dirige al otorgamiento de desayunos escolares; apoyos alimentarios; y de asistencia social a través de instituciones públicas, de acuerdo a lo establecido en la Ley de Asistencia Social. El 54% restante se destina a la construcción, equipamiento y rehabilitación de infraestructura física de los niveles de educación básica, media superior y superior en su modalidad universitaria según las necesidades de cada nivel⁸.

Por otra parte, las dependencias encargadas de la coordinación del FAM son la Secretaría de Salud Federal para la vertiente de asistencia social, y la Secretaría de Educación Pública para la vertiente de infraestructura física educativa; estas secretarías cada ejercicio fiscal dan a conocer el monto correspondiente a cada entidad federativa.

A este respecto, la Tesorería de la Federación transfirió los recursos del FAM a la Secretaría de Administración y Finanzas de la Ciudad de México (SAF). La SAF abona los recursos asignados al presupuesto de las Unidades Responsables del Gasto (URG), el Sistema para el Desarrollo Integral de la Familia de la Ciudad de México (DIF CDMX) y el Instituto Local de la Infraestructura Física Educativa de la Ciudad de México (ILIFE), por medio de sus programas presupuestarios (Pp)⁹. Por consiguiente, el DIF CDMX y el ILIFE son las instituciones operadoras de los fondos.

Las URG por medio de los Pp ejercen sus recursos, en los cuales normalmente concurren recursos federales y estatales. Cabe destacar la relevancia de que el ejercicio del presupuesto se lleve a cabo mediante los Pp dado que estos conforman la estructura programática que permite a las URG orientar sus recursos para el logro de

⁴ LCF, 2018, Capítulo V.

⁵ Ley General de Desarrollo Social, 2018, Artículo 6.

⁶ Auditoría Superior de la Federación (ASF), 2018.

⁷ LCF, 2018, Artículo 39.

⁸ LCF, 2018, Artículo 40.

⁹ SAF, s.f. Términos de Referencia para la Evaluación Específica de Desempeño al Fondo de Aportaciones Múltiples (FAM) y de Diseño a los Programas Presupuestarios Financiados con sus Recursos 2020.

resultados y verificar el cumplimiento de sus objetivos y metas. Dado lo anterior, es claro que la evaluación del desempeño del FAM implique considerar los Pp por medio de los cuales se ejerció su recurso.

Dada la importancia y debido a que los recursos federales del Fondo deberán destinarse a programas y proyectos de los derechos sociales como la alimentación y la educación de la población de la Ciudad de México, es necesario que sean objeto de evaluación en los términos establecidos en el artículo 49 de la LCF y a lo dispuesto en el artículo 110 de la Ley Federal de Presupuesto y Responsabilidad Hacendaria (LFPRH). La evaluación de los resultados de dichas aportaciones se deberá realizar a partir de indicadores, con la intención de verificar el cumplimiento de los objetivos a los que se encuentran destinados, incluyendo, en su caso, el resultado cuando concurran recursos de las entidades federativas, municipios o demarcaciones territoriales de la Ciudad de México. Adicionalmente, la normatividad establece que los recursos aprobados en el Presupuesto de Egresos de la Federación transferidos a las entidades deben ser evaluados ¹⁰.

Así, el Programa Anual de Evaluación del Gobierno de la Ciudad de México para el Ejercicio Fiscal 2021 (PAE 2021) establece entre otras, la Evaluación Específica de Desempeño a las dos vertientes del FAM, la cual se integra de una introducción, cinco capítulos, conclusiones y un análisis FODA. Así, en el Capítulo 1 se presenta la Identificación de las Características del Fondo; el Capítulo 2 aborda la Contribución y destino de los recursos; en el Capítulo 3 se analiza la Gestión y operación; el Capítulo 4 aborda la Orientación y medición de resultados; mientras que en el Capítulo 5 se analiza la Generación de información y rendición de cuentas.

¹⁰ LFPRH, 2021, Artículo 85.

Objetivo de la evaluación

Objetivo General¹¹

Valorar de forma imparcial el desempeño del FAM y de los Pp financiados con el mismo, a través de la verificación del cumplimiento de sus metas y objetivos con base en indicadores estratégicos y de gestión, con el fin de identificar las diferencias entre el desempeño real y el esperado. Así como revisar la creación y el diseño de los Programas presupuestarios que fueron financiados con los recursos del fondo, con el fin de verificar la vinculación de sus objetivos, analizar la consistencia entre su diseño, la contribución a la resolución del problema o necesidad para los cuales fueron creados e Identificar posibles complementariedades, similitudes y duplicidades con otros Pp.

Objetivos Específicos

- Obtener información que oriente la toma de decisiones presupuestales para contribuir a la mejora continua en el ejercicio del gasto, con énfasis en la generación de valor público;
- Ordenar, a través de un calendario de trabajo, las actividades de evaluación y las de seguimiento al cumplimiento del programa;
- Incorporar los resultados de las evaluaciones como elemento relevante para fortalecer la administración de los recursos, privilegiando que éstos sean ejercidos con eficiencia, eficacia, economía, transparencia y honradez;
- Analizar la justificación de la creación y diseño de los Pp;
- Examinar la contribución a la resolución del problema o necesidad para el cual fueron creados los Pp;
- Valorar los mecanismos de focalización y cobertura de los bienes para la atención de las necesidades particulares identificadas en la Ciudad de México;
- Identificar y analizar la vinculación de los objetivos de los Pp, con los objetivos del PGCDMX 2019-2024;
- Valorar los principales procesos en la gestión y operación, con el objetivo de identificar los problemas o limitantes que obstaculizan la gestión y ejecución de los recursos;
- Analizar la Matriz de Indicadores para Resultados;
- Valorar el desempeño de los indicadores estratégicos y de gestión, así como su orientación hacia resultados;
- Identificar posibles complementariedades, similitudes y duplicidades con otros fondos o Pp;
- Valorar el grado de sistematización de la información referente al ejercicio de los recursos para dar cumplimiento a las disposiciones en materia de rendición de cuentas y transparencia.

¹¹ SAF, s.f.

Metodología utilizada para la evaluación

La evaluación se realizó mediante dos fases: **análisis de gabinete y trabajo de campo**. La **primera fase** se basó en la revisión documental de la normativa y documentos conceptuales del Fondo de Aportaciones Múltiples (FAM) y de los Programas presupuestarios (Pp) financiados con sus recursos tales como: la Ley de Coordinación Fiscal, la Ley General de Salud, la Ley de Asistencia Social, el Convenio de Coordinación para la Transferencia y el ejercicio de recursos del Fondo de Aportaciones Múltiples (FAM), la Estrategia Integral de Asistencia Social Alimentaria y Desarrollo Comunitario (EIASADC 2020), los Lineamientos de Operación de la Acción Social “Apoyo de Alimentos Escolares”, las Reglas de Operación del Programa Alimentos Escolares 2020, la Minuta de trabajo, los diagnósticos de los Pp, las MIR federales del FAM y de los Pp locales, los resultados de evaluaciones y las auditorías a nivel federal e información pública dispuesta en las diferentes páginas de transparencia del Gobierno de la CDMX y a nivel federal como la de la Secretaría de Hacienda y Crédito Público.

La **segunda fase o trabajo de campo** consistió en complementar la revisión documental y conceptual, con la aplicación de entrevistas a los servidores públicos de las URG que operan los Pp financiados con recursos del FAM ejercicio fiscal 2020. Los servidores públicos de las URG atendieron las entrevistas por escrito y además se retroalimentó con información adicional a través de video entrevistas.

Por otra parte, el presente documento forma parte integral de la “Evaluación Específica de Desempeño al Fondo Aportaciones Múltiples y de Diseño a los Programas presupuestarios Financiados con sus Recursos 2020”, y da cumplimiento al anexo “A” de los Términos de Referencia (TdR).

Con todo lo anterior, se dio respuesta a las 25 preguntas metodológicas cuyo propósito fue verificar el grado de cumplimiento de las metas y objetivos establecidos en los programas y proyectos ejecutados con los recursos del FAM.

El análisis de gabinete se realizó considerando las 25 preguntas metodológicas presentadas en los TdR. En cada pregunta se definió una valoración cuantitativa, que determinó el cumplimiento de los cinco aspectos a evaluar de acuerdo con el siguiente cuadro:

Cuadro 1. Capítulos que integran el informe final de la evaluación

No.	Capítulo	Preguntas	Total
1	Capítulo 1. Identificación de las características del Fondo de Aportaciones Múltiples	-	-
2	Capítulo 2. Contribución y destino de los recursos	1 a la 9	9
3	Capítulo 3. Gestión y operación	10 a la 17	8
4	Capítulo 4. Orientación y medición de resultados.	18 a la 22	5
5	Capítulo 5. Generación de información y rendición de cuentas	23 a la 25	3
	Total	25	

Fuente: SAF, s.f.

El análisis que se realizó a partir de la valoración de la información fue exhaustivo, y como base se consideró el siguiente proceso descrito en los TdR:

Identificación de las características del fondo

El primer capítulo es de carácter introductorio, contextualizó los recursos públicos sujetos de evaluación en tiempo y forma, en términos de su orientación a resultados. Por tanto, contempló la normatividad aplicable y las URG que ejecuta los recursos; el presupuesto autorizado, modificado y ejercido; los objetivos y características de los bienes y servicios producidos; la definición y cantidad de beneficiarios; y la contribución y alineación a los objetivos nacionales y locales.

Contribución y destino de los recursos

En este apartado, se identificó si la entidad cuenta con los criterios documentados para la distribución del FAM y en su caso, de los Pp financiados con sus recursos, al interior de esta; también se verificó si se documentan los recursos por capítulo de gasto, proyecto y URG. Lo anterior, se realizó a través del análisis de documentos normativos, documentos programáticos y financieros, documentos de planeación, manuales operativos, entre otros documentos que el equipo evaluador considere pertinente analizar y valorar.

Definir cómo se gestiona y opera la ejecución de los recursos.

Se analizaron los documentos organizacionales y de procedimientos de gestión aplicables a nivel institucional por parte de las URG involucradas en la aplicación de los recursos y la generación de los bienes y servicios, por lo que se consideraron las características de los recursos del FAM sujetos de evaluación, y de los recursos de fuente de financiamiento local.

Orientación y medición de resultados

Por último, en este capítulo el evaluador externo analizó el cumplimiento de objetivos con base en las MIR del FAM y de los Pp financiados con este recurso.

Otro aspecto valorado fue el avance financiero que se define como el valor absoluto y relativo que registró el gasto conforme a los momentos contables establecidos, con relación a su meta anual y por periodo, correspondiente a las políticas públicas, programas y proyectos financiados con el FAM.

Generación de información y rendición de cuentas

Para este apartado, mediante la revisión de documentos normativos, informes trimestrales, analíticos del ejercicio del presupuesto, páginas de internet y respuesta a solicitudes de información, se verificó si la entidad reporta información documentada para monitorear el desempeño del FAM y si este cuenta con mecanismos de transparencia y rendición de cuentas.

a) Criterios generales para responder las preguntas

Los **apartados dos al cinco** incluyen preguntas específicas, de las cuales **13 se respondieron con base en un esquema binario** sustentado en evidencia documental y haciendo explícitos los principales argumentos empleados en el mismo. En los casos en que la respuesta sea “Sí”, se seleccionó uno de cuatro niveles de respuesta definidos para cada pregunta. Las **12 preguntas que no tienen respuestas binarias** (por lo que no incluyen niveles de respuesta) **se respondieron con base en un análisis sustentado en evidencia documental** y haciéndose explícitos los principales argumentos empleados en el mismo.

b) Formato de respuesta

Cada una de las respuestas a las preguntas metodológicas de los presentes TdR, se respondió en su totalidad, incluyendo la justificación y el análisis correspondiente, en una sola cuartilla por separado sin importar si en la página sobra espacio, salvo aquellas respuestas que lo requieran debido a una explicación más amplia del resultado, tablas o cuadros solicitados como parte de éstas. Al inicio de página se escribió la pregunta y el número de pregunta correspondiente. Lo anterior para dar claridad y concreción a la evaluación. Asimismo, la respuesta se respondió de acuerdo con las especificaciones que se describen a continuación:

Para las preguntas binarias, se respondió con alguna de las siguientes opciones:

- a) Sí: Cuando se cuente con información o evidencia para responder la pregunta.
- b) No: Cuando no se cuente con información y/o evidencia para responder a la pregunta o no se cumpla con ninguna de las características consideradas.
- c) No aplica: Cuando la particularidad de la información no permita responder a la pregunta. De presentarse el caso, se deberán explicar las causas.

Para las preguntas de análisis descriptivo o explicativo (no binarias o que incluyen tablas o gráficas), las respuestas se expresaron en texto libre de manera clara y concisa.

Cuando la justificación de la respuesta fue binaria (**Sí o No**), de análisis descriptivo o explicativo, se hizo referencia a las fuentes de información utilizadas, colocadas como referencia al pie de página; lo anterior para dar certeza a la respuesta.

Por último, se emitieron propuestas concretas y factibles para atender las recomendaciones, mismas que especificaron los elementos, ejes o características más relevantes para atenderlas.

Capítulo 1

**IDENTIFICACIÓN DE LAS
CARACTERÍSTICAS DEL FONDO**



Capítulo 1. Identificación de las Características del Fondo.

Análisis descriptivo

a) Descripción de los objetivos del FAM de acuerdo con la LCF, la MIR vigente y la normativa aplicable

El Fondo de Aportaciones Múltiples (FAM) es uno de los ocho Fondos de Aportaciones que comprende el Ramo General 33, que de acuerdo con la Ley de Coordinación Fiscal (LCF) son “recursos que la Federación transfiere a las haciendas públicas de los Estados, Distrito Federal, y en su caso, de los Municipios, condicionando su gasto a la consecución y cumplimiento de los objetivos que para cada tipo de aportación establece esta Ley...”¹². La LCF norma la integración, la distribución, la administración, el ejercicio y la supervisión de los Fondos de Aportaciones Federales en su Capítulo V, el cual determinan el marco de acción para coordinar los recursos.

Además, esta Ley establece que el Fondo se determina cada año en el Presupuesto de Egresos de la Federación (PEF) por un monto equivalente, solo para efectos de referencia, al 0.814% de la recaudación federal participable a que se refiere el artículo 2º de la Ley¹³; y su distribución entre las Entidades Federativas se realiza de acuerdo a las asignaciones y reglas que se establezcan en el PEF.

El Gobierno de la Ciudad de México (GCDMX), al igual que el resto de las entidades federativas, debe destinar las aportaciones federales que con cargo reciba al FAM en un 46% al otorgamiento de desayunos escolares; apoyos alimentarios; y de asistencia social a través de instituciones públicas, con base en lo señalado en la Ley de Asistencia Social (LAS). El restante 54%, lo debe destinar a la construcción, equipamiento y rehabilitación de infraestructura física de los niveles de educación básica, media superior y superior en su modalidad universitaria según las necesidades de cada nivel¹⁴. Por consiguiente, el Fondo se integra por dos vertientes: una dirigida a la asistencia social y otra a la infraestructura educativa.

En los siguientes apartados se aborda cada una de las vertientes del Fondo y las Unidades Responsables del Gasto (URG) que operan los recursos del FAM de manera regular como son el Sistema de Desarrollo Integral de la Familia de la Ciudad de México (DIF CDMX) y el Instituto Local de la Infraestructura Física Educativa de la Ciudad de México (ILIFE). Por otra parte, la Secretaría de Obras y Servicios de la Ciudad de México (SOBSE) en el ejercicio fiscal 2020 ejecutó recursos del FAM destinado a infraestructura física educativa de manera extraordinaria y por única ocasión, por lo que sólo se menciona en el presente capítulo.

El Fondo de Aportaciones Múltiples vertiente Asistencia social (FAM-AS)

El Estado mexicano a través de instrumentos como la Ley de General de Salud (LGS) y la LAS garantiza el cumplimiento del derecho de los mexicanos a la asistencia social. En este contexto normativo, la Secretaría

¹² LCF, 2018, Artículo 25.

¹³ LCF, 2018, Artículo 39.

¹⁴ LCF, 2018, Artículo 40.

de Salud (SS)¹⁵ es la Dependencia coordinadora del FAM-AS y el Sistema Nacional para el Desarrollo Integral de la Familia (SNDIF) organiza operativa y programáticamente el Fondo¹⁶.

En el 2020, el SNDIF por conducto del titular de la Dirección General de Alimentación y Desarrollo Comunitario, en coordinación con los Sistemas Estatales para el Desarrollo Integral de la Familia (SEDIF), elaboró la Estrategia Integral de Asistencia Social Alimentaria y Desarrollo Comunitario 2020 (EIASADC 2020)¹⁷, incorporando el enfoque de desarrollo comunitario. En la EIASADC 2020 se establecen los criterios para la operación de los programas alimentarios y de desarrollo comunitario.

A nivel federal, el SNDIF con base en lo establecido en la EIASADC 2020 coordina la asignación, la operación, el ejercicio y la evaluación de los recursos del FAM-AS. Y a nivel local, el GCDMX, a través del Sistema para el DIF CDMX, como URG¹⁸, se encarga del ejercicio y aplicación de los recursos del Fondo.

Por otro lado, el objetivo de la EIASADC 2020 tuvo por objetivo “contribuir a un estado nutricional adecuado y al desarrollo comunitario de la población en condiciones de vulnerabilidad, mediante el impulso de comunidades autogestivas, organizadas y con participación activa, así como el consumo de una alimentación nutritiva, suficiente y de calidad, fortalecida por la educación nutricional y el aseguramiento de la calidad alimentaria para mejorar su bienestar.”¹⁹

Por otra parte, la estructura de la EIASADC 2020 se integra por tres grandes componentes, Alimentación Escolar, Asistencia Social Alimentaria y Programas de Desarrollo Comunitario. Al respecto, en la CDMX los recursos del FAM-AS en el ejercicio fiscal 2020 se destinaron al Programa presupuestario *Alimentos Escolares* (Pp S035), en su modalidad fría²⁰ y a la entrega de apoyo alimentario por única ocasión; este último apoyo se otorgó debido a la situación de fragilidad económica de las familias de la CDMX derivada de la pandemia en 2020 y atendiendo lo establecido en el Programa de Asistencia Social Alimentaria a Personas en Situación de Emergencia y Desastre de la estrategia.

¹⁵ LINEAMIENTOS, 2013, numeral V del Décimo. Además, dispone que la SS se encarga de normar el desarrollo de los programas y actividades de educación en materia de nutrición, prevención, tratamiento y control de la desnutrición y obesidad, encaminados a promover hábitos alimentarios adecuados, preferentemente en los grupos sociales más vulnerables; y establecer las necesidades nutritivas que deban satisfacer los cuadros básicos de alimentos, entre otros (LGS, 2021, Artículo 115, fracciones II, IV y VII).

¹⁶ SNDIF es el coordinador del Sistema Nacional de Asistencia Social Pública y Privada (LAS, 2021, Artículos 9 y 28) y es el organismo que promueve la asistencia social (LAS, 2021, Artículo 27; LGS, 2021, Artículo 172). Por otro lado, la SS con la intervención del SNDIF, promoverá la canalización de recursos y apoyo técnico para fomentar el desarrollo de programas públicos de asistencia social en coordinación con las dependencias y entidades del sector, y los gobiernos de las Entidades Federativas (LGS, 2021, Artículo 169).

¹⁷ ESTATUTO Orgánico del Sistema Nacional para el Desarrollo Integral de la Familia, 2019, Artículo 28, fracciones III, IV, V, VI, VIII, IX, XVI, XVII y XVIII.

Por otra parte, en el 2001, el SNDIF en coordinación con los SEDIF desarrollaron un proyecto de coordinación de los programas alimentarios; resultando la Estrategia Integral de Asistencia Social Alimentaria (EIASA). (SNDIF, 2020) http://sitios.dif.gob.mx/transparencia/transparencia_focalizada/asistencia_alimentaria/

¹⁸ Las URG son alcaldías, dependencias y organismos descentralizados que operan los recursos del Fondo. Las URG reciben por conducto de la Secretaría de Administración y Finanzas (SAF) los recursos del FAM que se asignan a su presupuesto. Estos recursos son ejercidos de acuerdo con las normas que rigen su funcionamiento (Presupuesto de Egresos de la Ciudad de México, 2018, Artículo 42; Ley Orgánica de las Alcaldías, 2018, Artículo 70; Ley de Austeridad, Transparencia en Remuneraciones, Prestaciones y Ejercicios de Recursos de la Ciudad de México, 2018, Artículo 11 y 51).

¹⁹ EIASADC 2020.

²⁰ En el ejercicio 2020 se implementó la modalidad caliente, pero no recibe recursos del FAM (DIF CDMX. 2020. Reporte Trimestral del Recurso ejercido por programa 2020. Dirección General de Alimentación y Desarrollo Comunitario)

Dado que el uso de los recursos federales provenientes del FAM-AS implica responsabilidades acorde con la LCF para la entidad federativa y para el DIF CDMX como entidad ejecutora, este debe publicar las Reglas de Operación a las que se sujetarán los programas que utilizan los recursos federales en cada ejercicio fiscal²¹.

De acuerdo a lo anterior, el DIF CDMX dispone de las Reglas de Operación del Programa Alimentos Escolares 2020 (ROP 2020), en las cuales se establece como Objetivo y estrategia general²², “Favorecer el acceso y consumo de alimentos nutritivos e inocuos de niñas y niños, que asisten a planteles públicos del Sistema Educativo Nacional de la Ciudad de México, de manera prioritaria a quienes se encuentran en las zonas con mayores índices de marginación, en los niveles de educación preescolar, primaria y especial, en condiciones de vulnerabilidad, mediante la entrega de alimentos escolares, diseñados con base en criterios de calidad nutricia, acompañados de acciones de orientación y educación alimentaria, así como de aseguramiento de la calidad, para favorecer un estado de nutrición adecuado.” Y como objetivos específicos i) Entregar apoyos alimenticios en modalidad fría, basados en los criterios de calidad nutricia de acuerdo con la etapa de crecimiento de las niñas y los niños; consumiéndose de lunes a viernes durante los ciclos escolares que comprenda el ejercicio fiscal 2020, bajo los principios de igualdad sustantiva a quienes no cuenten con acceso a alimentos nutritivos, principalmente para aquellos grupos vulnerables como son: niñas y niños, y ii) Dar orientación alimentaria a las escuelas beneficiarias del alimento escolar.

Además, en la EASIADC 2020 se señala que en las ROP 2020 se deben incluir una MIR que estará homologada al objetivo del Fin y Propósito de la MIR Federal del FAM-AS vigente.

Por lo que, con el apoyo del análisis de matrices en cascada se encontró que el objetivo de Propósito de la MIR Federal I 006 FAM Asistencia Social del ejercicio fiscal 2020 (MIR FAM-AS) se alinea al objetivo del Fin²³ de la MIR Pp S035. En ambos objetivos se establece como población objetivo las niñas y los niños que asisten a escuelas públicas y se enuncia como medio para atenderlos el acceso a alimentos.

Cuadro 2. Resumen narrativo de la MIR Federal del FAM Asistencia Social y de su Pp para las acciones 2020

Objetivo del resumen narrativo	
MIR Federal del I-006-FAM Asistencia Social^a	
Fin	Contribuir al bienestar social e igualdad mediante la integración de apoyos alimentarios que cumplan con criterios de calidad nutricia.
Propósito	Niñas, niños y adolescentes de los planteles oficiales del Sistema Educativo Nacional, menores de cinco años no escolarizados, y sujetos en riesgo y vulnerabilidad, así como, familias en condiciones de emergencia, preferentemente de zonas indígenas, rurales y urbano marginadas beneficiarios de la Estrategia Integral de Asistencia Social Alimentaria, cuentan con mayor acceso de alimentos con criterios de calidad nutricia para contribuir a su seguridad alimentaria.
Componente	Evaluación de la conformación de apoyos realizada por el SNDIF Apoyos alimentarios con calidad nutricia distribuidos
Actividades	Comprobación para la asignación de recursos al otorgamiento de desayunos escolares y apoyos alimentarios

²¹ “De acuerdo con el principio de fortalecimiento del pacto federal y del municipio libre establecido en el artículo 2º, fracción V, de la Ley de Planeación, así como a lo establecido en los Artículos 134 Constitucional acerca de la administración de los recursos económicos para satisfacer los objetivos a los que estén destinados, y el 1º, 2º, 4, 5, 75 y 77 de la Ley Federal de Presupuesto y Responsabilidad Hacendaria” (EIASADC, 2020, p. 20).

²² Reglas de Operación del Programa Alimentos Escolares 2020.

²³ A pesar de que el objetivo del Fin deberá adecuarse la sintaxis.

Impartición de asesorías técnicas a los Sistemas DIF por parte del Sistema Nacional DIF	
MIR S035 Programa Alimentos Escolares^b	
Fin	Reducir la carencia por acceso a la alimentación de niñas y niños de la Ciudad de México prioritariamente a grupos vulnerables pertenecientes al Sistema Educativo Nacional, de los niveles preescolar, primaria y especial.
Propósito	Contribuir que, las niñas y niños inscritos en escuelas públicas de la Ciudad de México, de nivel inicial, preescolar, primaria y especial, prioritariamente ubicadas en las unidades territoriales del Índice de Desarrollo Social medio, bajo y muy bajo, mejoren su alimentación a través de la entrega de raciones alimenticias basados en los criterios de calidad nutricia.
Componentes	C1. Apoyos alimenticios entregados en modalidad fría.
Actividades	A.1.1. Capacitación de la operación del Programa a Vocalías y Directivos de los planteles beneficiario
	A.1.2 Adquisición de apoyos alimenticios
	A.1.3. Distribución de los apoyos en los planteles inscritos al Programa
	A.1.4. Visitas de supervisión a los planteles inscritos en el Programa

Fuente: Elaboración propia con información de ^aDIF CDMX, 2020. ^bDIF CDMX, 2020.

El Fondo de Aportaciones Múltiples vertiente Infraestructura educativa (FAM-IE)

En México, el marco normativo de la educación indica que es atribución del Estado garantizar la calidad de la educación obligatoria, de tal forma que en el artículo Tercero de la Constitución Política de los Estados Unidos Mexicanos (CPEUM), considera a la infraestructura educativa como un elemento de la calidad para garantizar el máximo logro de aprendizaje de los educandos. Al respecto, la importancia de la infraestructura educativa se observa en las leyes siguientes: Ley General de Educación (LGE)²⁴, Ley General de la Infraestructura Física Educativa (LGINFE) y la LCF, en sus artículo 40, 52, 25, fracciones V y VII²⁵.

La Secretaría de Educación Pública Federal (SEP) es la Dependencia Coordinadora de la vertiente del FAM-IE²⁶, que se encarga de distribuir los recursos a las entidades federativas en los niveles de educación básica, media superior y superior. En la CDMX, el ILIFE²⁷ es el encargado del ejercicio y aplicación de los recursos del Fondo por medio del Programa presupuestario K012 *Rehabilitación, equipamiento y construcción de infraestructura educativa* (Pp K012) que se dirige a la construcción, equipamiento y rehabilitación de infraestructura física educativa.

Cabe mencionar que en el ejercicio fiscal 2020, una parte de los recursos del FAM-IE fueron ejercidos por única ocasión a través del Programa presupuestario K002 *Construcción y Mantenimiento de infraestructura educativa* ejecutado por la Secretaría de Obras y Servicios de la CDMX (SOBSE)²⁸ e invertidos en infraestructura educativa nivel básico.

²⁴ “La educación que impartan el Estado, sus organismos descentralizados y los particulares con autorización o con reconocimiento de validez oficial de estudios, es un servicio público.” (LGE, 2009, Artículo 10) https://docs.mexico.justia.com/federales/ley_general_de_educacion.pdf

²⁵ASF, 2018.

https://www.asf.gob.mx/Trans/Informes/IR2016ii/Documentos/Informes_Especiales/Informes_Especiales_05.pdf

²⁶ LINEAMIENTOS, 2013, Numeral V del Décimo.

²⁷ “El Instituto estará encargado de la construcción, equipamiento, mantenimiento, rehabilitación, refuerzo, reconstrucción, reconversión y habilitación de inmuebles e instalaciones destinados al servicio de la educación pública en el Distrito Federal o cuando así se convenga con las autoridades federales.” (Ley de la Infraestructura Física Educativa del Distrito Federal, 2015, Artículo 16) <https://www.ilife.cdmx.gob.mx/storage/app/uploads/public/5bb77bc1ee/5bb7bc1ee4d71447006482.pdf>

²⁸ Los recursos del FAM-IE fueron asignados a la SOBSE el 26 de enero de 2021 (SOBSE, 2021).

Por otra parte, el FAM-IE dispone de dos claves presupuestarias a nivel federal: I007 al componente de infraestructura educativa básica y el I008 al componente de la infraestructura educativa media superior y superior. Tanto el Pp I

007 como el Pp I008 disponen cada uno de sus MIR Federal del FAM-IE.

El ILIFE no cuenta con una MIR específica para el FAM-IE, pero se dispone de una MIR para el Pp K012 *Rehabilitación, equipamiento y construcción de infraestructura educativa* (MIR Pp K002), en el que se utilizan los recursos federales del FAM-IE destinados a la infraestructura educativa básica.

Cuadro 3. Resumen narrativo de la MIR Federal del FAM Infraestructura Física Educativa y de sus Pp para las acciones 2020

Objetivo del resumen narrativo	
MIR Federal del I-007-FAM Infraestructura Educativa Básica	
Fin	Contribuir a la Política social e igualdad mediante el fortalecimiento de la infraestructura física de las escuelas de tipo básico.
Propósito	Las escuelas públicas de tipo básico mejoran su infraestructura física educativa mediante la intervención de los Organismos Responsables de la Infraestructura Física Educativa en las entidades federativas.
Componente	Proyectos concluidos de construcción, rehabilitación y/o mantenimiento y equipamiento en escuelas públicas de tipo básico del Fondo de Aportaciones Múltiples regular. Proyectos Integrales de infraestructura física concluidos en escuelas públicas de tipo básico a través del Fondo de Aportaciones Múltiples potenciado.
Actividades	Ejecución de proyectos de construcción, rehabilitación y/o mantenimiento y equipamiento de escuelas públicas de tipo básico en el Fondo de Aportaciones Múltiples regular. Ejecución de proyectos Integrales de infraestructura física de escuelas públicas de tipo básico a través del Fondo de Aportaciones Múltiples potenciado.
MIR Federal del I-008-FAM Infraestructura Educativa Media Superior y Superior	
Fin	Contribuir al bienestar social e igualdad mediante el fortalecimiento de la infraestructura educativa
Propósito	Los planteles y/o escuelas de educación media superior y educación superior beneficiados con recursos del Fondo de Aportaciones Múltiples incrementan su matrícula.
Componentes	Recursos entregados para la mejora de la infraestructura de los planteles o campus de educación media superior en los estados Recursos entregados para la mejora de la infraestructura de los planteles o escuelas de educación superior en los estados
Actividades	Aprobación de proyectos de construcción, rehabilitación y/o mantenimiento, y equipamiento en instituciones de educación media superior para ser financiados por el FAM Infraestructura Educativa Aprobación de proyectos de construcción, rehabilitación y/o mantenimiento, y equipamiento en instituciones de educación superior para ser financiados por el FAM Infraestructura Educativa
MIR K012 Rehabilitación, equipamiento y construcción de infraestructura educativa ^a	
Fin	Contribuir a la efectividad del derecho a la educación desde el nivel inicial hasta el superior mediante instalaciones educativas en buenas condiciones.
Propósito	Los planteles escolares al servicio del sistema educativo local tienen instalaciones educativas en buenas condiciones.
Componentes	Mantenimiento, equipamiento y/o rehabilitación de infraestructura educativa de planteles públicos de educación básica.
Actividades	Diagnóstico de escuelas públicas.
MIR K002 Construcción y Mantenimiento de infraestructura educativa ^b	
Fin	Se contribuye a incrementar la cobertura educativa mediante acciones de rehabilitación y construcción de espacios educativos.

Propósito	Las y los estudiantes de educación básica, media y superior cuentan con más y mejores espacios educativos
Componentes	Construcción de infraestructura física para la creación de nuevos planteles o ampliación de los existentes para la educación media.
	Rehabilitación y mantenimiento de planteles de educación media superior.
	Construcción para la ampliación de planteles de educación básica.
	Rehabilitación y mantenimiento a planteles de educación básica.
Actividades	Elaboración del Proyecto(s) ejecutivo(s)
	Construcción de la cimentación y superestructura; albañilería y acabados; instalaciones eléctricas; hidrosanitarias, y especiales; para los espacios de educación media superior y superior.

Fuente: Elaboración propia con información de ^{a/} Instituto Local de la Infraestructura Física Educativa de la CDMX. 2020. IAPP Indicadores Asociados a Programas Presupuestarios K012 Rehabilitación, equipamiento y construcción de infraestructura educativa. ^{b/}El nombre del Pp en la MIR dice: “Construcción y Supervisión de Infraestructura Pública” (Subsecretaría de Egresos, Sría de Administración y Finanzas de la Ciudad de México. MIR Pp K002 ejercicio fiscal 2020).

Las dos MIR del FAM-IE de la Federación se dirige a atender poblaciones objetivo diferentes, dado el nivel escolar que atiende cada una. Por otro lado, la población objetivo del Pp K012 son “planteles educativos al servicio del sistema educativo local” sin especificar los niveles educativos a los que se enfoca, por lo que se estaría enfocando a las dos poblaciones de las MIR federales. Al igual que el Pp K002, cuya población objetivo son “Las y los estudiantes de educación básica, media y superior”.

También se encontró que a nivel de objetivo del Propósito de la MIR del Pp K012 y de las MIR del FAM-IE de los Pp I007 y Pp I008 se presentan conceptos en común, los planteles educativos, aunque sus poblaciones objetivo son diferentes. Sin embargo, el Pp K002 se dirige a una población objetivo que dista de los anteriores al dirigirse a personas y no planteles. Se recomienda que el objetivo de Propósito de la MIR del Pp K012 caracterice su población objetivo con los niveles de educación que atiende y el sector público.

b) Descripción del ejercicio de los recursos del FAM en la que se incluyan variables como rubro de gasto (según la LCF), el presupuesto autorizado, modificado y ejercido, las URG que ejercen los recursos, destino del gasto, la tipología de bienes y servicios financiados con el Fondo, la población objetivo, la definición y cuantificación de los beneficiarios.

En el ejercicio fiscal 2020, al DIF CDMX se le asignaron recursos para el FAM-AS por \$589,236,378²⁹. A este respecto, el GCDMX estimó para el ejercicio fiscal 2020, que recibiría ingresos por el FAM-AS por \$576,270,150³⁰. El DIF CDMX al periodo ejerció \$586,841,935.02 en la partida 2211 que son asignaciones destinadas a la adquisición de todo tipo de productos alimenticios y bebidas manufacturados o no, independiente de la modalidad de compra o contratación, derivado de la ejecución de los programas institucionales entre los que se encuentra los de salud, seguridad social y educativos³¹.

²⁹Secretaría de Salud. 28 de enero de 2020. Aviso por el que se da a conocer el monto correspondiente a cada entidad federativa del Fondo de Aportaciones Múltiples en su componente de Asistencia Social para el ejercicio fiscal 2020, así como la fórmula utilizada para la distribución de los recursos, las variables empleadas y la fuente de información de las mismas. Diario Oficial de la Federación.

³⁰H. Congreso de la Ciudad de México. 23 de diciembre de 2019. Decreto por el que se expide la Ley de Ingresos de la Ciudad de México, para el Ejercicio Fiscal 2020. Gaceta Oficial de la CDMX. <https://servidoresx3.finanzas.cdmx.gob.mx/documentos/LeyIngresos2020.html>

³¹SAF. 29 de abril de 2020. Clasificador por Objeto de Gasto de las CDMX. Gaceta Oficial de la CDMX.

Cuadro 4. Presupuesto asignado al FAM-AS, ejercicio fiscal 2020 (pesos a precios corrientes)

Fondo	Original	Modificado	Ejercido al periodo
25P300 FAM 2020-Original de la URG	576,270,150.00	573,968,170.16	573,968,170.16
25P303 FAM 2020-Líquida de Recursos Adicionales de Principal	0.00	12,873,764.86	12,873,764.86
	576,270,150.00	586,841,935.02	586,841,935.02

Fuente: DIF CDMX, 2021.

En cuanto a los recursos para el FAM-IE publicados por la federación³², se le asignaron a la CDMX para Infraestructura Educativa Básica \$305,540,619 y en Infraestructura Educativa Media Superior \$4,068,255. Es necesario mencionar, que en el ejercicio fiscal 2020, los recursos del FAM-IE fueron ejercidos por el ILIFE y la SOBSE, está última URG por única ocasión, los cuales sumaron un total de \$186,706,441.

El ILIFE ejerció un presupuesto de \$168,772,976.16, que representó el 90.39% del total del FAM-IE en el ejercicio fiscal 2020, y se conformó por recursos provenientes del FAM regular y el FAM potenciado. Los recursos procedentes del FAM regular por líquida de recursos adicionales de principal del FAM-IE Educación básica 2020 ascendieron a \$66,994,763.08. Y los recursos del FAM potenciado se integraron por recursos de remanentes del FAM por \$83,133,347.37 de los años 2017 al 2019, por líquida de recursos adicionales de principal Mecanismo de Potenciación "Escuelas al Cien" 2020 por \$17,769,290.81 y por líquida de recursos adicionales de principal Educación Media Superior 2020 por \$875,574.90.

Cuadro 5. Presupuesto pagado del FAM-IE (FAM regular y potenciado) en el ejercicio fiscal 2020 (pesos a precios corrientes)

Tipo de FAM	Fondo	Aprobado	Modificado	Ejercido al periodo
Potenciado	25P375 Fondo de Aportaciones Múltiples (FAM)-2017- Líquida de remanentes de principal	0.00	51,363,751.11	30,881,737.03
Potenciado	25P385 Fondo de Aportaciones Múltiples (FAM)-2018-Líquida de remanentes de principal	0.00	43,253,690.39	16,559,004.24
Potenciado	25P395 Fondo de Aportaciones Múltiples (FAM)-2019-Líquida de remanentes de principal	0.00	101,345,921.00	35,692,606.10
Regular	25PA03 Fondo de Aportaciones Múltiples (FAM)-Educación Básica-2020-Líquida de recursos adicionales de principal	0.00	66,427,312.98	66,427,312.98
Regular	25PA04 Fondo de Aportaciones Múltiples (FAM)-Educación Básica-2020-Líquida de interés de recursos adicionales de principal	0.00	567,450.10	567,450.10
Potenciado	25PD03 Fondo de Aportaciones Múltiples (FAM)-Mecanismo de Potenciación "Escuelas al Cien"-2020-Líquida de recursos adicionales de principal	0.00	31,714,375.82	16,219,290.83

³² SEP. 31 de enero de 2020. AVISO mediante el cual se da a conocer a los gobiernos de las entidades federativas la distribución y calendarización para la ministración durante el ejercicio fiscal de 2020, de los recursos correspondientes al Fondo de Aportaciones Múltiples (FAM), en sus componentes de Infraestructura Educativa Básica, Media Superior y Superior. Diario Oficial de la Federación. http://www.dof.gob.mx/nota_detalle.php?codigo=5585339&fecha=31/01/2020

Potenciado	25PD04 Fondo de Aportaciones Múltiples (FAM)-Mecanismo de Potenciación "Escuelas al Cien"-2020-Líquida de interés de recursos adicionales de principal	0.00	2,371,326.56	1,549,999.98
Potenciado	25PB03 Fondo De Aportaciones Múltiples (FAM)-Educación Media Superior-Líquida de recursos adicionales de Principal	0.00	875,574.90	875,574.90
TOTAL		0.00	297,919,402.86	168,772,976.16

Fuente: ILIFE, 2021.

Los recursos del Fondo ejercido por la SOBSE por medio del Pp K002 representaron el 9.6% del total del FAM-IE para educación básica 2020- de Líquida de recursos adicionales de principal.

Cuadro 6. Presupuesto pagado del FAM-IE (FAM regular y potenciado) en el ejercicio fiscal 2020 (pesos a precios corrientes)

Fondo	Aprobado	Modificado	Ejercido al periodo
25PA03 "Etiquetado Recursos Federales-Aportaciones Federales para Entidades Federativas y Municipios-Fondo de Aportaciones Múltiples (FAM)-Educación Básica-2020-Líquida de recursos adicionales de principal"	0.00	16,783,820.95	16,783,820.95
25PA04 "Etiquetado Recursos Federales-Aportaciones Federales para Entidades Federativas y Municipios-Fondo de Aportaciones Múltiples (FAM)-Educación Básica-2020-Líquida de interés de recursos adicionales de principal"	0.00	1,149,643.89	1,149,643.89
TOTAL	0.00	17,933,464.84	17,933,464.84

Fuente: SOBSE, 2021.

Se recomienda que se establezca al ILIFE como única URG ejecutora de los recursos del FAM-IE, dado que "es el encargado de la construcción, equipamiento, mantenimiento, rehabilitación, refuerzo, reconstrucción, reconversión y habilitación de inmuebles e instalaciones destinados al servicio de la educación pública en el Distrito Federal o cuando así se convenga con las autoridades federales"³³. Esta recomendación podría considerarse en un documento normativo como los lineamientos y procedimientos que regulen el ejercicio del FAM en la CDMX.

c) La contribución y alineación a los objetivos nacionales y locales

El FAM por medio de sus dos vertientes, FAM-AS y FAM-IE, contribuye a atender dos de los derechos sociales, alimentación y educación, a través de aportaciones federales que se transfieren al GCDMX para implementar acciones en materia de asistencia social y seguridad alimentaria e infraestructura educativa.

En este contexto, se identificó que los objetivos del Fondo se vinculan con el Plan Nacional de Desarrollo 2019-2024 (PND 2019-2024) con el Apartado II. Política social dado que el gobierno se comprometió a combatir la pobreza y la marginación en los sectores vulnerables de la población y mejorar las condiciones materiales de las escuelas del país.

³³ H. Asamblea Legislativa del Distrito Federal, 2015, Artículo 16.

Por otro lado, el GCDMX dispone del Programa de Gobierno 2019-2024 (PGCDMX), al cual se sujetan los programas de la administración pública de la CDMX y la planeación presupuestal. El PGCDMX tiene entre sus Eje 1. *Igualdad y Derechos* que por medio del sub eje 1.1 *Derecho a la Educación* plantea dar atención a los derechos sociales de educación y alimentación; a los cuales se alinean los objetivos del FAM-AS y FAM-IE.

En las siguientes tablas se muestra la convergencia y alineación del FAM con los instrumentos de planeación nacional y estatal.

Cuadro 7. Alineación del FAM con los instrumentos de planeación

Plan Nacional de Desarrollo 2019-2024	
Apartado II. Política Social	
Construir un país con bienestar	
Derecho a la educación	

Fuente: Gobierno de México. 12 de junio de 2019. Plan Nacional de Desarrollo 2019-2024. DOF.

Programa de Gobierno de la Ciudad de México 2019-2024	
Eje 1. Igualdad y Derechos	
Subeje 1.1	Derecho a la Educación
Subeje 1.1.2	Apoyar a la Secretaría de Educación Pública Federal en la mejora integral de la educación básica en la ciudad.
<i>Acciones</i> <ul style="list-style-type: none"> • Apoyar a la SEP en la reconstrucción de las escuelas de educación básica dañadas en el sismo del 19 de septiembre de 2017. • Revisar la estructura de todas las escuelas públicas de educación básica de la ciudad para garantizar su seguridad a través del Instituto para la Seguridad de las Construcciones en colaboración con la Sociedad Mexicana de Ingeniería Estructural. • Atender, de manera paulatina, el mantenimiento mayor y la construcción de planteles educativos donde hay carencias en coordinación con el Gobierno Federal y las alcaldías. • Ampliar a todas las escuelas de educación básica, incluyendo alimentos para turnos vespertinos, el programa de desayunos escolares que proporciona alimentos nutritivos fríos, a partir del primer semestre de 2019. A partir de 2020 el programa deberá incluir alimentos completos y calientes. 	
Subeje 1.1.3	Fortalecer y ampliar la cobertura de la educación media superior en las demarcaciones periféricas.
<i>Acciones</i> <ul style="list-style-type: none"> • Terminar de incorporar al IEMS el edificio educativo construido por la Alcaldía de Gustavo A. Madero; construir y poner en marcha cuatro planteles más en las demarcaciones de la periferia de la ciudad para alcanzar una cobertura adicional de 4,500 jóvenes. 	
Subeje 1.1.4	Fortalecer y ampliar la cobertura de la educación superior pública.
<i>Acciones</i> <ul style="list-style-type: none"> • Colaborar con el Gobierno Federal en la construcción de diez Escuelas de Educación Superior del Sistema Benito Juárez. 	

Fuente: Programa de Gobierno de la Ciudad de México 2019-2024.

Capítulo 2

CONTRIBUCIÓN Y DESTINO

Capítulo 2. Contribución y Destino.

1. ¿La entidad cuenta con documentación de planeación de los recursos que le permitan identificar las necesidades a las que contribuyen a atender los recursos de cada vertiente del FAM y tienen las siguientes características?:

- a) **Permiten verificar que se toman en cuenta las necesidades de la población a las que se encuentra orientado cada vertiente del fondo.**
- b) **Considera los costos y fuentes de financiamiento disponibles para llevar a cabo la ejecución del programa.**
- c) **Están apegados a un documento normativo.**
- d) **Están estandarizados y son conocidos por las unidades administrativas responsables de cada vertiente del fondo.**

La respuesta es “**Sí**”.

Nivel	Criterios
3	Los instrumentos de planeación están documentados y tienen tres de las características establecidas en la pregunta.

La SAF y las URG, el DIF CDMX y el ILIFE, no disponen de documentos de planeación específicos para los recursos del FAM que presenten las características señaladas en los incisos de esta pregunta. Por otra parte, se realiza una planeación anual de los recursos del FAM mediante los Pp S035 y Pp K012 en los que se ejecutan.

El Estado cuenta con diversos documentos de planeación para todo el ámbito de planeación de la entidad federativa, pero la alineación del Fondo no se relaciona de manera directa con ellos. En concreto, el Estado dispone del PGCDMX 2019-2024 el cual es uno de los instrumentos de planeación del desarrollo y al cual se sujetan los programas de la administración pública de la CDMX y la planeación presupuestal. El PGCDMX 2019-2024 en el Eje 1. Igual y Derechos 10.1 Derecho a la Educación considera los rubros de los desayunos escolares y la infraestructura educativa.

Así mismo, el DIF CDMX y el ILIFE disponen de un Programa Operativo Anual (POA)³⁴ en los que se incluyen el Pp S035 y el Pp K012, respectivamente; por medio de estos programas se ejercen la totalidad de los recursos del FAM-AS y del FAM-IE. El POA es resultado de ejercicios de planeación institucionalizados, es decir, sigue un procedimiento establecido en documentos oficiales³⁵ y es la base para la integración del Anteproyecto de Presupuesto. En este último documento, la participación de los recursos del FAM no se enuncian de manera explícita, sólo se pueden identificar por medio del analítico de claves³⁶.

FAM-AS

³⁴ SAF. Programa Operativo Anual 2020

https://servidoresx3.finanzas.cdmx.gob.mx/egresos/programa_operativo_anual/2020/index.html

³⁵ Ley de Austeridad, Transparencia en Remuneraciones, Prestaciones y Ejercicio de Recursos de la Ciudad de México (LATRPYER), 2018. Reglamento de la Ley de Austeridad, Transparencia en Remuneraciones, Prestaciones y Ejercicio de Recursos de la Ciudad de México (RLATRPYER), 2019.

³⁶ Clave presupuestaria (CP) con la que las URG estiman realizar el gasto durante el ejercicio del año fiscal en curso y entre otra información considera la Fuente de Financiamiento.

Una vez que se publican los recursos del FAM en el Diario Oficial de la Federación (DOF), la Dirección General del DIF CDMX en coordinación con la Dirección Ejecutiva de Centros de Educación Inicial y Alimentación, la Dirección de Alimentación a la Infancia, y la Dirección Ejecutiva de Administración y Finanzas comienzan a elaborar el POA del Pp S035.

a) y c) La planeación de los recursos del FAM-AS por medio del POA del Pp S035 permite identificar las necesidades que serán atendidas con los recursos federales. Durante el ejercicio fiscal 2020, el DIF CDMX no realizó un registro del número de necesidades que serían atendidas con los recursos; sin embargo, la necesidad que atiende el Pp S035 está plenamente identificada al corresponder con el componente *Alimentación Escolar* de la EIASADC 2020, la cual se apega a la LCF.

d) En el POA se tiene en cuenta la planeación de la adquisición de alimentos de acuerdo con lo establecido en la EIASADC 2020 y con la matrícula de alumnos de los planteles inscritos al Pp S035 en el ciclo escolar inmediato anterior. Por lo que se considera que este mecanismo de planeación está estandarizado, dado que se encuentra en un documento oficial y es conocido por los responsables de operar el Pp S035, pero este mecanismo de planeación no es a mediano y largo plazo.

Por otra parte, de acuerdo con lo establecido en la EIASADC 2020, el DIF CDMX debe disponer del Proyecto Estatal Anual (PEA) para el Pp S035, este documento es una herramienta que apoya la planeación estratégica y la operación de los programas alimentarios. El PEA integra datos del presupuesto asignado al programa alimentario, incluido el asignado a gastos de operación, la planeación operativa, las necesidades de la población, y está apegado a la normativa de la misma Estrategia alimentaria. De acuerdo con la entrevista a operadores del programa no disponen de tal documento.

FAM-IE

Los servicios educativos en la CDMX no están descentralizados, por lo que la SEP Federal realiza las actividades en materia de infraestructura educativa que corresponden a la CDMX³⁷. Y la Autoridad Educativa Federal en la Ciudad de México (AEFCM) mantiene sus facultades y atribuciones correspondientes para la impartición de la educación básica, incluyendo la indígena, la educación especial, y la normal.

En este contexto normativo, la planeación de las obras de infraestructura educativa a nivel básico lo realiza cada ejercicio fiscal la AEFCM, con apoyo del programa de levantamiento de necesidades de los planteles educativos realizado por el ILIFE³⁸ y del cual se deriva el listado de los planteles educativos a beneficiarse. Finalmente, la AEFCM determina los planteles educativos que incluirá en los programas presupuestarios y los que integraran la lista de espera.

a), c) y d) Para el caso específico del FAM-IE nivel básico, el ILIFE dispone de una Minuta de trabajo³⁹ en la que se realizó un ejercicio de planeación a corto y mediano plazo por parte de la Dirección General de Operación de Servicios Educativos de la AEFCM y por el Director General del ILIFE, la Gerencia de Diagnóstico y Proyectos

³⁷ En términos del Capítulo I De las condiciones de los planteles educativos para garantizar su idoneidad y la seguridad de las niñas, niños, adolescentes y jóvenes del Título Quinto (LGE, 2009) http://www.diputados.gob.mx/LeyesBiblio/pdf/LGE_300919.pdf

³⁸ Los planteles educativos se clasifican por nivel de atención por medio de un Semáforo de Priorización en el Diagnóstico de Planteles Escolares. El semáforo establece los siguientes niveles de atención: Rojo, Mantenimiento Correctivo Urgente; Amarillo, Mantenimiento correctivo y Verde, Mantenimiento General.

³⁹ ILIFE y AEF, 2020.

de Infraestructura Física Educativa, y la Gerencia de Construcción y Certificación de Obra del ILIFE. En esta Minuta se establece el listado de planteles educativos (nombre del plantel, ubicación, rubro de obra y equipamiento y el año en que se atenderá) a intervenir en los ejercicios fiscales del 2020 al 2024 con los recursos del FAM regular y sus remanentes, de acuerdo a su normatividad. Las partes acordaron revisar este listado cada mes de octubre a fin de ratificar o sustituir los planteles programados.

b) Por otra parte, un documento en el que quedan formalizadas las necesidades de infraestructura educativa básica a atender es el Convenio de Coordinación para la Transferencia y el ejercicio de recursos del Fondo de Aportaciones Múltiples (FAM) dos mil veinte, correspondiente a la ejecución de las obras de infraestructura educativa en el nivel básico (Convenio de Coordinación)⁴⁰. En este Convenio se señala que los recursos ministrados del FAM en el componente de Infraestructura Básica comprenden los costos como la contratación, la administración, la gestoría, la revisión de proyecto, y la supervisión de obra, además del monto que por concepto de Impuesto al Valor Agregado (IVA) tenga que pagarse a los proveedores, prestadores de servicios profesionales y contratistas para la ejecución de las obras⁴¹. También en el Anexo único del Convenio de Coordinación muestra nombre del plantel a beneficiar, su ubicación geográfica, el destino de los recursos del FAM (concepto) y el monto.

En relación con la atención a las necesidades de infraestructura del nivel medio y superior con el FAM-IE Infraestructura Educación Media Superior y Superior, no se dispone de un documento que de evidencia de la planeación de infraestructura educativa para estos niveles educativos.

Por un lado, puesto que la totalidad de los recursos del FAM-AS se ejercen a través del Pp S035 y los del FAM-IE por medio del Pp K012, se recomienda que las URG en sus respectivos Anteproyectos de Presupuesto agreguen en la sección de la formulación de su diagnóstico del Pp, que este opera con recursos del FAM y la clave analítica con la cual se puedan identificar. Por otra parte, se recomienda para ambos programas que en el documento de planeación de los Pp S035 y K012 se consideren los recursos del Fondo, además de apartados como la misión, la visión, la identificación de líneas de acción y su vinculación con el PGCDMX 2019-2024. También el plan recomendado deberá incorporar indicadores de gestión y resultados con las características señaladas por la SHCP y el CONEVAL en sus guías y manuales. Asimismo, esta planeación debe incluir los costos y fuentes de financiamiento disponibles para llevar a cabo la ejecución del Pp. Cabe mencionar que el documento de planeación deberá considerar para su elaboración el diagnóstico específico del Pp.

Para la elaboración de la planeación de los recursos del Fondo ejercido por el Pp S035 podrían servir como fuente de información el documento del PEA y el POA, dado los elementos que consideran su elaboración. En el caso del Pp K012 podría considerar como fuente de información la Minuta de trabajo, el Convenio y el POA. Para ambos Pp, también se recomienda elaborar sus POA de acuerdo a lo establecido en la normativa correspondiente.

En la opinión del evaluador, dada la orientación del gasto del FAM-IE a proyectos de inversión se recomienda disponer de un Programa de Obras Anual para el Pp K012, dado que por medio este se ejerce el Fondo; este programa puede considerarse útil para la planeación, sobre todo en el ámbito económico y tomar como referencia lo establecido en la Minuta de trabajo y en el Convenio de Coordinación, ya que es el resultado de

⁴⁰ SEP, AEF y GBCDMX, 2020, Tercera Cláusula.

⁴¹ SEP, AEF y GBCDMX, 2020, Segunda Cláusula.



la participación conjunta de las instancias de la AEFCM y el ILIFE involucradas en la planeación, la operación y la ejecución de los recursos del FAM-IE; además de incluir las obras de infraestructura de educación media superior y superior. Este programa debe ser un ejercicio normado dentro del Estado (dado que es un Fondo cuya vigencia depende de una Ley). Se sugiere que este programa incluya información referente al número de obras a realizar, el estimado de recursos monetarios a disposición y clasificados por fuente de financiamiento (Federal, Estatal, Municipal), la ubicación donde se realizará la obra; este dato ayuda para la planeación de recursos materiales (logística, insumos, transporte de material, equipo de transporte, etc.) y humanos (personal de supervisión de obra, entre otros). No obstante, estos elementos, debe considerarse fortalecer dicho documento con algunas características propias de los planes de trabajo como el establecimiento de objetivos, metas, fechas de cumplimiento y de supervisión, así como el establecimiento de mecanismos de verificación del cumplimiento.

2. ¿El FAM cuenta con un diagnóstico que describa de manera específica y robusta los siguientes elementos?

- a) Se establecen las causas, efectos y características de las necesidades.
- b) Se cuantifica la población objetivo o área de enfoque.
- c) Se cuantifican las necesidades.
- d) Se consideran las diferencias entre las demarcaciones territoriales en la Ciudad de México para definir las necesidades y la distribución de los recursos.
- e) Se define un plazo para la revisión y actualización del diagnóstico.
- f) Se integra la información en un solo documento.

La respuesta es “**No**”.

Las URG, el DIF CDMX y el ILIFE no disponen de un diagnóstico para el Fondo en el que se identifique la problemática que se atiende con sus recursos. A continuación, se analizan por separado los documentos de diagnóstico de cada Pp que operan con los recursos del FAM.

FAM-AS

El DIF CDMX no dispone de un diagnóstico para el Pp S035 para el ejercicio fiscal 2020 sujeto a evaluación; sin embargo, se analiza el documento nombrado “Diagnóstico Sectorial” que pertenece al Pp S035 elaborado en el año 2021 con la finalidad de aportar a su correcta elaboración. Cabe señalar que si bien a través de este Pp se ejecutan la totalidad de los recursos del FAM-AS en el documento señalado no se hace mención del Fondo.

El “Diagnóstico sectorial” presenta un árbol de problemas para el Pp S035 con sus causas y sus efectos, cuyo problema se enuncia como “Existe una limitación de acceso al alimento de las niñas y niños inscritos en planteles públicos de nivel preescolar, primaria y especial inscritos en la Ciudad de México para ejercer el derecho humano de la alimentación de los menores”. También en este documento se describe brevemente los resultados de estudios⁴² dirigidos a poblaciones de niños y niñas de preescolar y primaria por medio de los cuales se detectó situaciones de desnutrición, con bajo peso, obesidad y sobrepeso en estas poblaciones.

En el “Diagnóstico sectorial” no se cuantifica la población objetivo. En este documento no se establece una definición de la población objetivo, aunque en el árbol de problemas se menciona en su tronco la redacción de: “... niñas y niños inscritos en escuelas públicas de nivel preescolar, primaria y especial ...”. Por otra parte, en las Reglas de Operación del Pp S035 (ROP 2020) se define como población objetivo a “Las niñas y niños que asisten a planteles públicos del Sistema Educativo Nacional de la Ciudad de México, en los niveles de educación preescolar, primaria y especial, en condiciones de vulnerabilidad, de manera prioritaria a quienes se encuentran ubicados en zonas con mayores índices de marginación”. La población objetivo la cuantifican en 846,083 alumnas y alumnos. Del total de esta población objetivo, 193,422 son de nivel preescolar, 652,661 están en primaria y 846,083 en secundaria⁴³.

⁴² Los estudios realizados por el Instituto Nacional de Ciencias Médicas y Nutrición “Salvador Zubirán” y el DIF CDMX (ciclo escolar 2013-2014); la Secretaría de Salud (SEDESA) de la CDMX (2017); y el DIF CDMX, la SEDESA y la Agencia Digital de Innovación Pública (2019).

⁴³ Datos obtenidos del Sistema Nacional de Consultas Educativas, SEP 2019. Ciclo Escolar 2018-2019. (DIF CDMX. 2020. ROP Alimentos Escolares 2020).

No se cuantifican las necesidades. Esto es, en el diagnóstico sólo se brindan proporciones de los niños y las niñas en estado de desnutrición, con bajo peso, obesidad y sobrepeso en las escuelas muestreadas en los estudios, pero no el número de estos.

En el diagnóstico no se encuentra información que señale si se consideran diferencias entre las demarcaciones territoriales en la CDMX para definir las necesidades y la distribución de los recursos del FAM-AS. Por otra parte, en las ROP 2020 del Pp S035 se presentan cifras de la población atendida en el ciclo escolar 2018-2019 por Alcaldía y grado de marginación; esta última variable es considerada por el programa para dar atención prioritaria a quienes se encuentran ubicados en zonas con mayor índice de marginación. No se encontró en el diagnóstico ni en las ROP del Pp S035 cómo se distribuyen de los recursos del FAM en las acciones del programa.

Tampoco se define un plazo para la revisión y actualización del diagnóstico.

La información no se integra en un solo documento. La información encontrada para contestar los incisos del a) al e) se encontró en el “Diagnóstico sectorial” y en las ROP 2020 del Pp S035.

FAM-IE

El ILIFE es la URG encargada de ejecutar los recursos del FAM-IE, dispone de un documento llamado “Diagnóstico del Programa Presupuestario K012 Rehabilitación, equipamiento y construcción de infraestructura educativa” (Diagnóstico Pp K012).

a) El Diagnóstico Pp K012 presenta un árbol de problemas con sus causas y sus efectos, cuyo problema se enuncia como “Instalaciones educativas de la Ciudad México en malas condiciones”. En este documento se establece una clasificación de las necesidades de atención a la infraestructura educativa de nivel básico de la CDMX: 1) Atención a escuelas con afectaciones estructurales, 2) Falta de mantenimiento mayor y menor (Impermeabilización, pintura, mantenimiento de sanitarios, cancelería y cristales, pisos y firmes, además de la adaptación de la infraestructura existente a las condiciones de accesibilidad), 3) Instalaciones eléctricas y luminarias, 4) Equipamiento de la infraestructura física educativa y 5) Pilotes de control.

b) En el Diagnóstico Pp K012 se cuantifica la población objetivo en 5,038 planteles escolares al servicio del sistema educativo de la Ciudad de México, pero no se especifica el periodo en que se atenderá.

c) Las necesidades citadas no se cuantifican en el diagnóstico. En este documento se menciona que el 67% de inmuebles al servicio del servicio educativo público de nivel básico fueron dañados con los sismos ocurridos en septiembre de 2017; de los cuales el 60.05% (1,141 planteles) se catalogaron con daño menor, el 39.47% con daño moderado/severo (750 planteles) y el 0.47% se catalogó con daño grave (9 planteles)⁴⁴.

d) En el diagnóstico no se indica si se consideran diferencias entre las demarcaciones territoriales en la CDMX para definir las necesidades y la distribución de los recursos del FAM.

e) Tampoco se define un plazo para la revisión y actualización del diagnóstico; se menciona que la actualización de la medición de la población objetivo del Pp K012 se realizará cada año y que depende de la actualización realizada de manera oficial por la SEP.

f) La información expuesta en los incisos anteriores se integra en un solo documento, sin embargo, como se señaló existen vacíos de información.

⁴⁴ “Censo Planteles de Educación Básica que fueron afectados por los sismos del 7 y 19 de septiembre del 2017” realizado por la Secretaría de Educación de la CDMX citado en ILIFE (2020).

Si bien el problema y la población objetivo a la que se dirigen los Pp S035 y Pp K012 corresponden con el objetivo considerado por el FAM en la LCF en sus respectivas vertientes FAM-AS y FAM-IE, los diagnósticos presentados por las URG no son del FAM. En estos documentos no se hace referencia al Fondo, tampoco cómo se utiliza ni cómo se distribuye. Además de que no pueden ser considerados formalmente diagnósticos de acuerdo con la metodología de CONEVAL y de la SAF⁴⁵. Por lo que, se recomienda que en los diagnósticos de los Pp S035 y K012 se transparenten los recursos del FAM y se presenten elementos para la toma de decisiones respecto al establecimiento de metas, la asignación de recursos y su ejecución, tales como: antecedentes, identificación, definición y descripción de la problemática que se atiende con los recursos del FAM, así como indicar que el Pp se deriva del Fondo. También señalar las necesidades que atienden los programas con los recursos del FAM-AS y el FAM-IE; asimismo incluir el árbol del problema, el árbol del objetivo, determinación de sus objetivos y sus aportaciones a los objetivos del Plan Nacional de Desarrollo, Plan de Desarrollo estatal y Plan sectorial, cobertura, análisis de alternativas, diseño del Pp (padrón de beneficiarios y MIR), análisis de similitudes o complementariedades y presupuesto.

⁴⁵ CONEVAL. s/f. Aspectos a considerar para la elaboración de diagnósticos de programas presupuestarios consultado en https://www.coneval.org.mx/Informes/Evaluacion/Impacto/Diagnostico_Programas_Nuevos.pdf

SAF. s/f. Manual para la elaboración de diagnósticos de programas presupuestarios nuevos o que tuvieron alguna modificación sustantiva.

http://procesos.finanzas.cdmx.gob.mx/pbr_new/assets/doc/norm_local/MANUAL_PARA_LA_ELABORACION_DE_DIAGNOSTICOS_DE_PROGRAMAS_PRESUPUESTARIOS_NUEVOS_O_QUE_TUVIERON_ALGUNA_MODIFICACION_SUSTANTIVA.pdf

3. ¿Se cuentan con documentos locales normativos, institucionales o de operación del FAM con las siguientes características:

- a) **Definición de objetivos.**
- b) **Justificación del modelo de intervención o de operación del FAM, haciendo énfasis en:**
 - i. La pertinencia de la transferencia de recursos a las Alcaldías para el logro de objetivos;
 - ii. La pertinencia de las fórmulas de distribución para el logro de objetivos;

No procede valoración cuantitativa.

En la LCF se establecen los destinos de las vertientes del FAM, los cuales pueden ser considerados como sus objetivos. En este sentido, para el FAM-AS se reconocen los siguientes tres objetivos: 1. Proveer desayunos escolares; 2. Entregar apoyos alimentarios; y 3. Brindar apoyos de asistencia social. Y para el FAM-IE sus objetivos son atender las necesidades en: 1. La construcción, 2. El equipamiento y 3. La rehabilitación de infraestructura física de los niveles de educación básica, media superior y superior en su modalidad universitaria⁴⁶.

De acuerdo con la LCF, que regula la forma en que se integran, distribuyen, administran, ejercen y supervisan los fondos (Capítulo V), entre ellos el FAM, éste será administrado y ejercido por las entidades federativas. En el caso de la CDMX, la administración y distribución de los recursos federales está inmersa en los procesos que norma la SAF. Por lo que, los recursos del FAM llegan a la SAF y son asignados al presupuesto de las URG⁴⁷.

Por otra parte, el DIF CDMX se apega a lo establecido en la EIASADC 2020 en cual se describe el modelo de operación de los recursos del FAM-AS. También, el DIF CDMX cuenta con las ROP 2020 del Pp S035, en las que se presenta sus objetivos y la manera en que opera. Respecto al FAM-IE, el ILIFE no se dispone de documentos en los que se exponga el modelo de operación, tampoco para el Pp K012.

Por otro lado, los recursos del FAM-AS y del FAM-IE no se transfieren a las Alcaldías de la CDMX, tampoco se aplica una fórmula de distribución de los recursos. La distribución del Fondo se determina a nivel federal con el establecimiento de las fórmulas para la distribución a las entidades federativas, por la SEP para la vertiente del FAM-IE y por la SS para el FAM-AS.

Se recomienda que el ILIFE dentro del diagnóstico del Pp K012 incluya el modelo de operación, sino propiamente del FAM-IE, si del Pp en el que se ejerce la totalidad del Fondo. No obstante, las ROP 2020 del Pp S035 integra información del modelo de operación del programa, se recomienda se integre a su diagnóstico.

⁴⁶ LCF, 2018, Artículo 40.

⁴⁷ Las URG ejercen los recursos del FAM de acuerdo con las normas que rigen su funcionamiento (Presupuesto de Egresos de la Ciudad de México, 2018, Artículo 42. Ley Orgánica de las Alcaldías, 2018, Artículo 170. Ley de Austeridad, Transparencia en Remuneraciones, Prestaciones y Ejercicio de Recursos de la Ciudad de México, 2018, Artículo 11 y 51).

- 4. ¿El FAM cuenta a nivel local con una estrategia de cobertura documentada para atender a su población objetivo o área de enfoque directa e indirecta con las siguientes características?:**
- a) Considera el presupuesto que requiere el FAM para atender a su población o área de enfoque objetivo en los próximos cinco años.**
 - b) Especifica metas de cobertura anuales para los próximos cinco años, así como los criterios con los que se definen.**
 - c) Define el momento en el tiempo en que convergerán las poblaciones o áreas de enfoque potencial y objetivo.**
 - d) Es posible alcanzar las metas de cobertura definidas con el diseño actual del FAM.**

La respuesta es “**No**”.

Las URG, el DIF CDMX y el ILIFE, que ejecutan los recursos del FAM no disponen de una estrategia de cobertura documentada para el Fondo para atender a su población objetivo.

En el ejercicio fiscal 2020, el DIF CDMX no dispone de un diagnóstico ni para el FAM-AS ni para el Pp S035 en el que se incluya una estrategia de cobertura. Tampoco en las ROP 2020 del Pp S035, por medio del cual se ejecutan los recursos del FAM-AS, se enuncia una estrategia de cobertura para dar atención a su población objetivo. La información disponible en las ROP 2020 son las definiciones de la población potencial y objetivo, los criterios de focalización y las metas físicas para el primer trimestre del 2020⁴⁸. Al respecto en dicho periodo se alcanzó una cobertura del 76.9%, lo que significó alcanzar 650,670 beneficiarios entre los que se distribuyeron 26,638,934 apoyos alimenticios.

Tampoco, el ILIFE establece una estrategia de cobertura en el diagnóstico del Pp K012, a través del cual se ejecutan los recursos del FAM-IE, ni en el documento *Estrategia de cobertura* proporcionado; al cual contiene la clasificación de las necesidades de atención a la infraestructura de la CDMX. A propósito, en la Minuta se dispone del listado de planteles educativos a intervenir en los ejercicios fiscales del 2020 al 2024 con los recursos del FAM regular y sus remanentes, de acuerdo a su normatividad.

Se recomienda incluir en el diagnóstico de los Pp S035 Y K012, que reciben los recursos del FAM-AS y del FAM-IE, un apartado para la estrategia de cobertura de mediano y de largo plazo. La cual deberá incluir la definición de la población objetivo y potencial, especificar metas anuales de la población atendida y que estime la población potencial y objetivo para los próximos cinco años para la ejecución del Pp previendo el objetivo o estado en el futuro que se pretende alcanzar. Otro aspecto relevante a integrar son los criterios de priorización de atención de su población objetivo de cada Pp. Finalmente, esta estrategia deberá ser congruente con el diseño y el diagnóstico del programa e incorporarla en su planeación⁴⁹.

⁴⁸ De conformidad con lo establecido por las Autoridades Sanitarias y Educativas en el país, ante la contingencia por el COVID-19 se suspendieron las actividades escolares de manera presencial en planteles educativos desde el 23 de marzo del 2020, por lo que el Programa Alimentos Escolares fue suspendido en el suministro, almacenaje y distribución de entrega de raciones alimenticias en los planteles educativos inscritos. Por lo que, se hace ajustaron las metas físicas en este Programa (DIF CDMX. 2020. ROP).

⁴⁹ CONEVAL. 2008. Informe de Evaluación de la Política de Desarrollo Social en México 2008.

http://www.sideso.cdmx.gob.mx/documentos/2017/diagnostico/coneval/2008/Resumen_Ejecutivo_IEPDS_2008.pdf

5. A partir de las definiciones de la población o área de enfoque, ¿Cuál ha sido la cobertura del FAM?

No procede valoración cuantitativa.

El DIF CDMX y el ILIFE, responsables de la ejecución de los recursos del FAM en sus dos vertientes, no disponen de un documento que proporcione las definiciones de la población o área enfoque objetivo, potencial y atendida por el Fondo. Por lo que en un sentido estricto no es posible valorar la cobertura del FAM a partir de estos conceptos. Por otra parte, las definiciones disponibles corresponden a las poblaciones de los Pp S035 y K012.

Puesto que los recursos del FAM-AS se ejercen en su totalidad por medio del Pp S035 y este se sujeta a lo establecido en la EIASADC 2020, se podría considerar que la información de cobertura del Pp S035 corresponde al FAM-AS. En este sentido, se consideran las definiciones de la población objetivo y potencial incluidas en las ROP 2020 del Pp S035:

Población Potencial: “Total de niñas y niños que viven en la Ciudad de México, con rango etario de 0 a 11 años y que son 1,401,402.”

Población Objetivo: “Las niñas y niños que asisten a planteles públicos del Sistema Educativo Nacional de la Ciudad de México, en los niveles de educación preescolar, primaria y especial, en condiciones de vulnerabilidad, de manera prioritaria a quienes se encuentran ubicados en zonas con mayores índices de marginación.”

Por otra parte, la cobertura del Pp S035 del 2018 al 2020, estimada con el número de estudiantes de la población objetivo y la población atendida, osciló entre un mínimo del 77.46% para el ejercicio fiscal 2018 y un máximo del 76.90% en el ejercicio fiscal 2020.

Cuadro 8. Cobertura de Pp S035 Alimentos Escolares 2020

Población	Unidad de Medida	2018	2019	2020
Potencial (P)	Personas	1,154,269	1,154,269	1,401,402
Objetivo (O)	Personas	886,448	886,448	846,083
Atendida (A)	Personas	686,661	686,661	650,670
Cobertura	%	77.46	77.46	76.90

Fuente: DIF CDMX, 2021.

Por su parte, el ILIFE dispone del diagnóstico del Pp K012 que recibe los recursos del FAM-IE, sin embargo, no presenta la definición de la población potencial y objetivo. El documento señala como población o área de enfoque el siguiente enunciado: “5,038 planteles escolares al servicio del sistema educativo local”. Por lo que,

no se puede considerar como una definición al no especificar las características de la población a la que va dirigido el Pp⁵⁰, además de no indicar si se refiere a la población o área de enfoque potencial y/u objetivo⁵¹.

De manera que se recomienda que en los diagnósticos de cada uno de los Pp que reciben recursos del FAM se incluyan las definiciones de la población o áreas de enfoque potencial, objetivo y atendida.

⁵⁰ CONEVAL. s/f. Guía básica para vincular la MIR y las ROP de los programas de desarrollo social. <https://www.coneval.org.mx/coordinacion/Documents/monitoreo/metodologia/Vinculación%20MIR-ROP.pdf>

⁵¹ SHCP. s/f. Guía para el Diseño de la Matriz para Indicadores para Resultados. 14 de octubre de 2016. <https://www.gob.mx/shcp/documentos/guia-para-el-diseno-de-la-matriz-de-indicadores-para-resultados>

6. ¿Se documenta el destino de los recursos y está desagregado por las siguientes categorías?

- a) **Capítulo de gasto.**
- b) **Unidad Responsable del Gasto.**
- c) **Proyecto.**
- d) **Distribución geográfica.**

La respuesta es “Sí”.

Nivel	Criterios
4	El destino está documentado y se encuentra desagregado en tres de las categorías establecidas en la pregunta

FAM-AS

La información del destino de los recursos del FAM-AS proporcionada por el DIF CDMX se encuentra en los documentos *Analítico de claves* para el Pp S035⁵², en el *Reporte Trimestral del Recurso Ejercido por Programa 2020*⁵³ y en los formatos *Avance Programático-Presupuestal de Recursos de Origen Federal (APP-RF)* y *Programas que Apoyan Subsidios y Apoyos a la Población (SAP)* incluidos en el Informe de Avance Trimestral (IAT). En los documentos mencionados se encuentra la clave y/o el nombre del Fondo, además del nombre del programa al que se encuentra vinculado, el Pp S035.

- a) Los recursos del FAM-AS se ejercen en el capítulo 2000 que contempla los Productos alimenticios y bebidas para personas⁵⁴.
- b) En los documentos mencionados se puede identificar el nombre de la URG: 08 PD DF Sistema para el Desarrollo Integral de la Familia.
- c) En el *Reporte trimestral del Recurso Ejercido por Programa 2020* se distinguen dos programas que recibieron los recursos del FAM-AS. El primero es Desayunos escolares (frío), refiriéndose al Pp S035 según oficio anexo, al que se canalizaron recursos por \$222,076,848.30. El segundo se trata del rubro de Asistencia Social Alimentaria a Personas en Situación de Emergencia y Desastre correspondiente a la entrega de Apoyo Alimentario (Dotación despensa) ante la situación de la pandemia COVID-19, que recibió \$364,765,086.02. También el formato APP-RF señala el nombre del Pp que recibe los recursos del FAM-AS.
- d) La distribución geográfica del destino de los recursos del FAM-AS mostrada en el formato SAP permite conocer el número de beneficiarios del Pp por colonia en cada Alcaldía de la CDMX⁵⁵. Sin embargo, no es claro si la información se refiere a la ubicación de los planteles educativos.

Por otra parte, el DIF CDMx en los últimos cinco ejercicios fiscales, de 2016 al 2020, destino los recursos del FAM-AS al mismo capítulo de gasto y Pp. Además, la información relativa a la eficiencia en el ejercicio del gasto del Pp S035 indican que se ejerció en su totalidad el presupuesto modificado.

⁵² SAF, 2020.

⁵³ DIF CDMX, 2020.

⁵⁴ Cuya Partida específica es: Asignaciones destinadas a la adquisición de todo tipo de productos alimenticios y bebidas manufacturados o no, independiente de la modalidad de compra o contratación, derivado de la ejecución de los programas institucionales entre los que se encuentra los de salud, seguridad social y educativos. (SAF, 2020).

⁵⁵ DIF CDMX. 2020. SAP Programas que otorgan subsidio y apoyos a la población. Informe de Avance Trimestral 4°. Periodo: Enero-diciembre 2020.

Cuadro 9. Presupuesto del FAM-AS

Programa presupuestal	Fondo / ^a	Capítulo	Original	Modificado	Ejercido al periodo	Eficiencia presupuestal (presupuesto ejercido/presupuesto modificado)
S035	25P300	22111177	576,270,150.00	573,968,170.16	573,968,170.16	1
S035	25P303	22111177	0.00	12,966,228	12,873,764.86	0.99
TOTAL			576,270,150.00	586,841,935.02	586,841,935.02	0.99

Fuente: DIF CDMX 2021. Nota:^a **25P300** Etiquetado Recursos Federales-Aportaciones Federales para Entidades Federativas y Municipios-Fondo de Aportaciones Múltiples (FAM)-2020-Original de la URG. **25P303** Etiquetado Recursos Federales-Aportaciones Federales para Entidades Federativas y Municipios-Fondo de Aportaciones Múltiples (FAM)-2020-Líquida de Recursos Adicionales de Principal.

FAM-IE

El ILIFE reporta la información del FAM-IE por medio del Pp K012, programa por medio del cual se ejercen los recursos del Fondo. Los documentos con información del Fondo es el formato APP-RF que forma parte del IAT, el *Seguimiento del ejercicio de los recursos del Fondo de Aportaciones Múltiples* (vinculado al Pp K012) y en el *Informe Anual de Actividades 2020*.

- Los recursos del FAM-IE se ejercieron en los capítulos 2000 Materiales y suministros, 5000 Bienes muebles e inmuebles y 6000 Obras públicas⁵⁶.
- En el formato mencionados del IAT se puede identificar el nombre de la URG como 07PDIF Instituto Local de la Infraestructura Física Educativa.
- En el formato APP-RF presenta la denominación del Pp que recibe los recursos del FAM-IE.
- Se encontró información de la distribución geográfica del FAM-IE en el *Informe Anual de Actividades 2020*. Este documento ofrece el listado de las escuelas beneficiadas con el Fondo y la Alcaldía en donde se ubican. En el IAT sólo se encontró el nombre de las escuelas atendidas.

En el formato *Programas y Proyectos de Inversión* (PPI) incluido en el IAT contiene la clave del proyecto de inversión, pero no se encontró algún dato que hiciera referencia al Fondo.

La información de los ejercicios fiscales 2018, 2019 y 2020 indica que los recursos del FAM-IE se destinaron a los capítulos de gasto 5000 y 6000, con excepción del ejercicio fiscal 2020 en que también se aplicaron al capítulo 2000. Precisamente en el capítulo del gasto 2000 se tuvo la mejor eficiencia presupuestal (100 por ciento), en comparación con los capítulos 5000 y 6000 que ejercieron el 61.9% y el 55.9% del presupuesto modificado. Respecto a la modificación del presupuesto no se puede establecer si fue una ampliación o reducción al presupuesto aprobado debido a que no se tiene el dato.

⁵⁶ 2100 Materiales de administración, emisión de documentos y artículos oficiales; 2500 Productos químicos, farmacéuticos y de laboratorio; 2700 Vestuario, blancos, prendas de protección y artículos deportivos; 5100 Mobiliario y equipo de administración; 5200 Mobiliario y equipo educacional y recreativo; 5300 Equipo e instrumental médico y de laboratorio, 6100 Obra pública en bienes de dominio público.



Se recomienda que el ILIFE en el formato PPI incluido en el IAT se incluya la clave analítica para identificar el FAM-IE y en el formato electrónico *Seguimiento del ejercicio de los recursos del Fondo de Aportaciones Múltiples* se incluya el nombre de la URG.

Anexo A formato 2.

7. ¿Cuál es la razón más común en el desfase en plazos o aplicación del recurso en los proyectos realizados con el FAM?

No procede valoración cuantitativa.

Los operadores del Pp S035 señalaron en entrevista que no se tienen desfases en la aplicación de los recursos. El DIF CDMX dirige los recursos FAM-AS a acciones de asistencia social a través del Pp S035. Los recursos ejercidos del FAM en el 2020 ascendieron a \$586,841,935.02 y se gestionó el reintegro de recursos no devengados por \$2,394,442.98. Cabe mencionar que en el primer trimestre del ejercicio 2020, los recursos del FAM se orientaron a la adquisición, almacenaje y distribución de alimentos escolares para los alumnos de las escuelas oficiales de nivel básico de la CDMX. Ante el cierre de actividades presenciales en las escuelas debido a la pandemia de COVID-19 los recursos del FAM se dirigieron a la Acción social denominada “Apoyo Emergente de Alimentos Escolares”⁵⁷.

En el caso del FAM-IE ejercido por medio del Pp K012 a cargo del ILIFE, los operadores del programa en entrevista señalaron que no hay subejercicios ni desfases en la aplicación de los recursos, además de disponer de la información de las obras realizadas con recursos del Fondo y el presupuesto ejercido en cada una en los últimos dos ejercicios fiscales.

⁵⁷ DIF CDMX, 2021.

8. ¿Existe consistencia entre las necesidades a atender, los programas y proyectos autorizados para la prestación de los servicios y el destino de las aportaciones?

No procede valoración cuantitativa.

La LCF enuncia en el artículo 40 los destinos del FAM. De manera que, el FAM-AS debe ser destinado al otorgamiento de desayunos escolares; apoyos alimentarios; y de asistencia social a través de instituciones públicas. En cuanto al FAM-IE la normativa establece que podrán destinarse a: construcción, equipamiento y rehabilitación de infraestructura física de los niveles de educación básica, media superior y superior en su modalidad universitaria.

Para el ejercicio fiscal 2020, el DIF CDMX no dispone de un diagnóstico para el FAM-AS y/o para el Pp S035 que contenga las necesidades a atender; sin embargo, el Pp dispone de sus ROP 2020⁵⁸ cuyo objetivo menciona la necesidad que atiende, la cual es congruente con el destino de los recursos del Fondo señalado en la LCF. Por otra parte, en el Análisis de claves del Pp S035⁵⁹ y en el *Reporte Trimestral del Recurso Ejercido por Programa 2020 del Ramo 33 Fondo VI del Programa Alimentos Escolares*⁶⁰, se destinaron al Capítulo de gasto 2000 Productos alimenticios y bebidas para personas⁶¹. También se identificó que se financiaron rubros que no estaban considerados como es la Asistencia Social Alimentaria a personas en situación de emergencia y desastre que corresponde a la acción social “Apoyo Alimentario Único Emergente COVID-19” (Dotación despesa) derivado de la situación de pandemia COVID-19. Es preciso señalar que esta acción social está acorde con lo que señala la LCF y la EIASADC 2020.

Por otra parte, el diagnóstico del Pp K012 que recibe los recursos del FAM-IE no ofrece información sobre las necesidades a atender sino una clasificación de las necesidades de atención a la infraestructura educativa de la CDMX. Pero, el ILIFE dispone de la Minuta de Trabajo del AFECD-ILIFE que contiene un listado con el tipo de necesidad a atender por plantel educativo nivel básico con recursos del Fondo. Además, el *Informe Anual de Actividades 2020* del ILIFE presenta los planteles educativos atendidos. En los reportes del IAT y del *Seguimiento del ejercicio de los recursos del Fondo de Aportaciones Múltiples* (vinculado Pp K012) se constató la congruencia entre las necesidades atendidas con el ejercicio del presupuesto del FAM-IE en los capítulos de gasto 5000 y 6000 y lo establecido en la LCF y en la Minuta de Trabajo; en contraste con lo ejercido en el capítulo 2000.

Se recomienda que en los diagnósticos de los Pp S035 y Pp K012 se señalen las necesidades que atienden los programas con los recursos del FAM-AS y el FAM-IE.

⁵⁸ “Favorecer el acceso y consumo de alimentos nutritivos e inocuos de niñas y niños, que asisten a planteles públicos del Sistema Educativo Nacional de la Ciudad de México ...” (DIF CDMX, 2020)

⁵⁹ SAF, s/f.

⁶⁰ En este formato se identifican los recursos del FAM como Recurso Federal Ramo 33 Fondo V y como Pp S035 (DIF CDMX, 2020).

⁶¹ Cuya Partida específica es: Asignaciones destinadas a la adquisición de todo tipo de productos alimenticios y bebidas manufacturados o no, independiente de la modalidad de compra o contratación, derivado de la ejecución de los programas institucionales entre los que se encuentra los de salud, seguridad social y educativos. (Clasificador por Objeto de Gasto de las CDMX, 2020).

9. De acuerdo con la Ley de Coordinación Fiscal, de las aportaciones que se destinan para ejercer las atribuciones del FAM, ¿Cuáles son las fuentes de financiamiento concurrentes en la entidad para el cumplimiento de sus atribuciones? Las fuentes de financiamiento pueden ser:

- a) Recursos federales provenientes de fondos de aportaciones federales, programas federales y convenios de descentralización.
- b) Recursos estatales.
- c) Otros recursos.

No procede valoración cuantitativa.

Por “conurrencia” se entiende el uso de más de una fuente de financiamiento para ejercer, en este caso, las atribuciones del FAM en sus dos componentes.

El DIF CDMX ejerció los recursos del FAM-AS por medio del Pp S035; en este contexto para el cumplimiento de las atribuciones del Fondo concurren dos fuentes de financiamiento, los recursos federales provenientes del mismo Fondo y los recursos fiscales del GCDMX. Los recursos del FAM-AS⁶² representaron el 87.86% del total del Pp S035⁶³, es decir, \$586,841,935.02; los cuales se asignaron al capítulo de gasto 2000 para el pago de los apoyos de alimentos tal como lo establece el artículo 40 de la LCF. El 12.14% restante son recursos del Estado ocupados en los gastos de operación del Pp en los capítulos 1000, 3000 y 4000.

Para la operación del Pp K012, también el ILIFE utilizó dos fuentes de financiamiento, los recursos federales del FAM-IE y los recursos estatales. La participación del FAM-IE fue del 83.07%, equivalente a \$168,772,976.16, del total de los recursos con los que cuenta la entidad para el Pp K012. El 83.03% de estos recursos del Fondo fueron dirigidos a los capítulos del gasto 5000 y 6000⁶⁴, y el restante 0.04% al capítulo 2000. En apariencia se destinó al capítulo 2000 Materiales y suministros un mínimo porcentaje del FAM-IE, sin embargo, este representó el 93.63% del total de lo gastado en dicho capítulo.

Anexo A formato 3.

⁶² Se encontró que, en este Pp en el 2018, el presupuesto federal representó el 72.12%, y para 2019 ascendió a 75.73% del presupuesto ejercido. DIF CDMX. 2020. *Evaluación Interna Programa Social Alimentos Escolares Ejercicio 2019*. http://intranet.dif.df.gob.mx/transparencia/new/evaluaciones/2020/EVALUACION_2020_ALIMENTOS.pdf

⁶³ En la EIASADC 2020 se sugiere utilizar no menos del 85% de los recursos del FAM-AS para la operación de los programas alimentarios, descritos en la Estrategia.

⁶⁴ En estos capítulos los recursos fiscales del GCDMX participaron con el 20.39%.

Capítulo 3

GESTIÓN Y OPERACIÓN

Capítulo 3. Gestión y Operación.

10. El FAM cuenta con mecanismos para su seguimiento y en este se determina las URG responsables en cada etapa del proceso:

No procede valoración cuantitativa.

1. Asignación

El proceso de gestión de los recursos federales como el FAM inicia cada año determinándose en el Presupuesto de Egresos de la Federación (PEF), y por su parte la Secretaría de Hacienda y Crédito Público (SHCP) debe enterarlos mensualmente durante el año a las entidades federativas⁶⁵. Al respecto, el artículo 41 de la LCF señala que la SS y la SEP deben dar a conocer, a más tardar el 31 de enero del ejercicio fiscal de que se trate en el DOF, el monto correspondiente a cada entidad por cada uno de los componentes del Fondo⁶⁶. Por su parte, a nivel estatal, la iniciativa de la Ley de Ingresos de la Ciudad de México⁶⁷ presenta la proyección de ingresos, incluidos los del FAM. El H. Congreso del Estado aprueba la Ley de Ingresos, y se integra, elabora y consolida el Presupuesto de Egresos para la CDMX⁶⁸, en el cual no se incluye la cantidad que se erogará por concepto del Fondo, sino el presupuesto asignado a las URG's.

Por otro lado, la Subtesorería de Política Fiscal (SPF) de la SAF es la encargada de realizar el trámite administrativo y jurídico ante la SHCP. La SPF solicita a la Dirección de Recursos Federales (DRF), de la Dirección General de Administración Financiera (DGAF), la contratación de una cuenta bancaria específica para los recursos del FAM-AS y otras para los recursos del FAM-IE. Por consiguiente, la Tesorería de la Federación (TESOFE) verifica que las cuentas estén aperturadas y disponibles para proceder a la radicación de los recursos federales⁶⁹ conforme al calendario de ministraciones; el cual es emitido y publicado en el DOF por la SS y la SEP, dependencias coordinadoras del FAM.

La DRF emite y acredita por medio de tres recibos de entero que los recursos federales fueron radicados a la cuenta bancaria. Por lo que, la DRF informa de esta acción a la Subsecretaría de Egresos (SE) dado que intervienen presupuestalmente para destinar los recursos y a la SPF para que a su vez hagan del conocimiento de las URG. También, la DRF informa que se recibió la ministración del FAM en la cuenta bancaria mediante oficio y copia del Recibo de Entero a la Dirección General de Programación y Presupuesto "A" (DGPYP "A") de

⁶⁵Auditoría Superior de la Federación. (Febrero de 2018). Ramo General 33 FAM https://www.asf.gob.mx/Trans/Informes/IR2016ii/Documentos/Auditorias/2016_MR-FAM_a.pdf

⁶⁶Cámara de Diputados del H. Congreso de la Unión. (28 de enero de 2020). AVISO por el que se da a conocer el monto correspondiente a cada entidad federativa del Fondo de Aportaciones Múltiples en su componente de Asistencia Social para el ejercicio fiscal 2020, así como la fórmula utilizada para la distribución de los recursos, las variables empleadas y la fuente de información de las mismas.

Cámara de Diputados del H. Congreso de la Unión. (31 de enero de 2020). AVISO mediante el cual se da a conocer a los gobiernos de las entidades federativas la distribución y calendarización para la ministración durante el ejercicio fiscal de 2020, de los recursos correspondientes al Fondo de Aportaciones Múltiples (FAM), en sus componentes de Infraestructura Educativa Básica, Media Superior y Superior. http://www.dof.gob.mx/nota_detalle.php?codigo=5585339&fecha=31/01/2020&print=true

⁶⁷H. Asamblea Legislativa del Distrito Federal. (23 de diciembre de 2019). Decreto por el que se expide la Ley de Ingresos de la Ciudad de México para el ejercicio fiscal 2020. Ciudad de México: Gaceta Oficial de la Ciudad de México. https://servidoresx3.finanzas.cdmx.gob.mx/documentos/LeyIngresos_2020.pdf

⁶⁸ Presupuesto de Egresos de la Ciudad de México para el ejercicio fiscal 2020, 2019, Artículo 9.

⁶⁹ Ley General de Contabilidad Gubernamental (LGCG), 2018, Artículo 69.

la SCHP. Por otra parte, la Dirección General del SNDIF avisa mediante oficio a la Dirección General del DIF CDMX del monto del FAM-AS establecido en el *Acuerdo por el que se da a conocer el monto correspondiente a cada entidad federativa del Fondo de Aportaciones Múltiples en su componente de Asistencia Social para el ejercicio fiscal 2020, así como la fórmula utilizada para la distribución de los recursos, las variables empleadas y la fuente de información de las mismas.*

Asimismo, la programación y presupuestación anual del gasto público de la CDMX se realiza con apoyo de los Anteproyectos de Presupuesto que elaboran las URG. El Anteproyecto se elabora considerando sus programas presupuestarios y atendiendo a los criterios presupuestales que comunique la SAF⁷⁰. Una vez que la SAF dispone de la cifra definitiva proyectada de ingresos, comunica a las URG los ajustes que deberán realizar a sus respectivos Anteproyectos de Presupuesto⁷¹.

De esta manera, la SE asigna los recursos del Fondo a las URG a través de partidas presupuestales que solicitaron⁷². El analítico de claves contienen estas partidas y la URG a la que se le asignaron recursos del Fondo.

Por su parte, las URG solicitan a la SE dar de alta en sus presupuestos los recursos del FAM a través de una ampliación presupuestal.

Se recomienda que una vez que la SAF ha realizado una estimación de los ingresos del Estado en el marco del proceso de integración del Proyecto de Presupuesto de Egresos de la CDMX señalar en algún anexo o en el propio proyecto de Decreto, los Pp o las URG a las que se orientará el FAM.

2. Ejercicio

En lo que respecta al ejercicio, la DGPyP “A”⁷³ informa y emite mensualmente los montos del Fondo a la DGAF de la Secretaría de Finanzas de la CDMX, 5 días antes de la fecha programada en el Acuerdo por el que se da a conocer a los gobiernos de las entidades federativas la distribución y calendarización para la ministración durante el ejercicio fiscal correspondiente, de los recursos de los Ramos Generales 28 y 33, emitido por la SHCP en el Diario Oficial de la Federación.

En cuanto a las URG elaboran Cuentas por Liquidar Certificadas (CLC)⁷⁴, las cuales son autorizadas para su pago por el servidor público facultado de cada URG y registradas en el Sistema Informático de Planeación de Recursos Gubernamentales (SAP-GRP). Las CLC son validadas por la URG y por la Subsecretaría de Egresos. Posteriormente, la DRF revisa en el SAP-GRP la existencia de una CLC, la cual está vinculada a una cuenta

⁷⁰ LATRPYER, 2021, Artículo 28 y 31.

⁷¹, RLATRPYER, 2019, Artículo 73.

⁷² Secretaría de Hacienda y Crédito Público. 2019. Evaluación Estratégica al Fondo de Aportaciones para el Fortalecimiento de las Entidades Federativas (FAFEF) en el ámbito estatal para la Ciudad de México, en el marco del PAE 2018.

⁷³ LINEAMIENTOS, 2013, Capítulo V.

⁷⁴ “Es el instrumento mediante el cual las personas servidoras públicas facultadas de las Dependencias, Órganos Desconcentrados, Entidades, ..., autorizan el pago de los compromisos adquiridos con cargo a su Presupuesto de Egresos”. Además, se establece en el numeral 67, I. que Dos días hábiles antes de que se cumpla la fecha establecida en el calendario de pago publicado en el DOF por la SHCP de los recursos del Ramo General 33 correspondientes a FAM, la URG elaborará la CLC y autorizará para pago a través del Sistema (MRPECPAP, 2021, APARTADO G).

bancaria para realizar el pago al beneficiario. Cabe mencionar que las CLC realizadas por la URG, con cargo a su presupuesto, indican la cuenta origen de la que se generara el pago.

Las CLC, que tramitan y autorizan las URG, son registradas presupuestalmente por la Dirección General de Gasto Eficiente correspondiente. Las URG son responsables del manejo y aplicación de los recursos, de cumplir del calendario presupuestal autorizado y metas y, las disposiciones vigentes para el ejercicio del gasto⁷⁵.

3. Seguimiento.

En el ámbito federal, las URG en materia de rendición de cuentas deberán dar cumplimiento a los términos previstos en los artículos 85 fracción II y 107 de la LFPRH, 72 de la *Ley de Contabilidad Gubernamental* (LCG) y 48 de la LCF, por consiguiente están obligadas a reportar el ejercicio, destino y resultados obtenidos de los recursos del FAM a través del Sistema que establezca de la SHCP, atendiendo los plazos, lineamientos y demás normativa aplicable⁷⁶.

Al respecto, las URG presentan a la SHCP un informe trimestral detallado sobre la aplicación de los recursos a más tardar 20 días naturales después de terminado el trimestre, para lo cual registra información sobre el ejercicio del gasto, resultados de los indicadores y destino (proyectos) en el SRFT, el cual es administrado por la Unidad de Evaluación de Desempeño (UED) de la SHCP⁷⁷.

Por otro lado, las URG son las responsables de registrar la información del ejercicio de los recursos del Fondo directamente en el SRFT para los indicadores⁷⁸. En el caso específico del ILIFE, la Jefatura de Unidad Departamental de Finanzas del instituto es la encargada de capturar la información del Fondo en el SRFT de la SHCP. La información registrada en los diversos módulos del SRFT es proviene de diversas fuentes de información del ILIFE. La información ingresada al módulo del Ejercicio del Gasto son cifras emitidas por el GRP-SAP. El módulo del Destino del Gasto comprende información proveniente de las Fichas técnicas autorizadas en la cartera de inversión del ILIFE previamente autorizado por la SAF. Y en el módulo de Reporte de Indicadores se cargan los avances de indicadores 2020 del FAM (Educación Básica y Media Superior) con los avances emitidos por la Gerencia de Diagnóstico y Proyectos de Infraestructura Física Educativa⁷⁹.

Respecto al DIF CDMX, su Área operativa es la responsable de registrar la información de los indicadores de la MIR federal en el SRFT y la Dirección de Finanzas se encarga de la información del avance presupuestal.

La URG envía por oficio la evidencia de la captura realizada en el SRFT a la Dirección General de Armonización Contable y Rendición de Cuentas (DACyRC) de la SAF⁸⁰. Cabe señalar que DGACyRC es el enlace entre las URG y la SHCP. Posteriormente, de acuerdo con los artículos 85 de la LFPRH y 48 de la LCF, la CDMX debe publicar

⁷⁵ LATRPER, 2021, Artículo 51.

⁷⁶ MRPECPAP, 2021, Artículo 148.

⁷⁷ LINEAMIENTOS, 2013, Décimo noveno, Capítulo III

⁷⁸ En el caso de la MIR Federal FAM-AS, la EIASADC 2020 establece los indicadores que deberán calcular los DIF estatales.

⁷⁹ Gerencia de Administración Finanzas del ILIFE, 2021.

⁸⁰ Con fundamento en los Artículos 72 de la LGCG; 4B de la LCF y, 85, fracción II, de la Ley Federal de Presupuesto y Responsabilidad Hacendaria y en apego a los LINEAMIENTOS.

los informes que se realizan por medio del SRFT a través de los órganos locales oficiales de difusión, y páginas electrónicas de Internet o de otros medios locales de difusión⁸¹.

También, las URG dan seguimiento a los Pp financiados con los recursos del FAM por medio de los reportes siguientes: *Avance Programático-Presupuestal de Recursos de Origen Federal (APP-RF)*, y de los reportes de *Indicadores Asociados a Programas Presupuestarios (IAPP)* contenidos en el IAT del ejercicio fiscal 2020. Las URG envían estos formatos requisitados a la Dirección Ejecutiva de Integración de Informes de Rendición de Cuentas (DEIIRC) perteneciente a la DGACyRC⁸², de donde se distribuyen a las Jefaturas de Unidad Departamental correspondientes para su revisión. Si existe alguna inconsistencia es solventada por la URG y enviada nuevamente a la DEIIRC, para que pase a formar parte del banco de información.

Además, las URG dan seguimiento a los recursos del Fondo con mecanismos específicos como la hoja electrónica “Seguimiento del ejercicio de los recursos del Fondo de Aportaciones Múltiples” utilizada por el ILIFE y el Reporte Trimestral del Recurso Ejercido por Programa 2020 del Ramo 33 utilizado por el DIF CDMX; y que es la Dirección Ejecutiva de Centros de Educación Inicial y Alimentación envía cada trimestre a la Dirección de Alimentación y Desarrollo Comunitario del SNDIF.

Finalmente, en caso de haber remanente presupuestal y financiero, viene el proceso de reintegro; por lo que la URG le hace de conocimiento a la DRF, quien solicita el reintegro del recurso a la TESOFE a través de una línea de captura. La DRF informa mediante oficio a la URG el reintegro realizado.

⁸¹ s.f. Guía de conceptos y criterios para el reporte del ejercicio, destino y resultado de los recursos federales transferidos https://www.transparenciapresupuestaria.gob.mx/work/models/PTP/Capacitacion/Resources/files/guia_criterios.pdf

⁸² La Gerencia de Administración y Finanzas del ILIFE envía el IAT en formato electrónico xls y pdf a la DGACyRC (LATRPYER, 2021, Artículo 164)

11. ¿El Fondo hace un control de los riesgos asociados a su operación?

No procede valoración cuantitativa

El FAM no tiene asociado a su operación un control de riesgos, tampoco los Pp S035 y Pp K012 por medio de los cuales se ejercen sus recursos.

El establecimiento de estrategias y mecanismos de control para vigilar el comportamiento de las actividades en la operación, con el propósito de asegurar el cumplimiento de los objetivos, la observancia de la normativa y la transparencia está vinculado a contar con un sistema de control interno fortalecido, que consolide la cultura en materia de control y la administración de riesgos⁸³. Al respecto, el control interno es definido como “conjunto de planes, métodos, principios, normas, procedimientos y mecanismos de verificación y evaluación adoptada por los entes públicos de la Administración Pública Centralizada, Paraestatal, y de las Delegaciones o Alcaldías con el fin de que las actividades, operaciones y actuaciones, así como la administración de la información y empleo de los recursos se realicen con un enfoque preventivo.”⁸⁴ Además de que el control interno tiene el objetivo de proporcionar un grado de seguridad razonable en cuanto a la consecución de las metas y objetivos institucionales, así como la mejora de programas presupuestarios, y la salvaguarda de los recursos públicos, así como para prevenir actos contrarios a la integridad⁸⁵.

Se recomienda a las URG encargadas de los Pp S035 y Pp K012 a través de los cuales se ejercen los recursos del FAM-AS y del FAM-IE, respectivamente, la aplicación del control interno acorde con lo establecido en los Lineamientos de Control Interno de la Administración Pública de la Ciudad de México vigente. Con la finalidad de que se lleven a cabo las etapas de control interno siguientes: 1. Planeación (que considera el Ambiente de Control, la Administración de Riesgos y las Actividades de Control Interno), 2. Programación, 3. Verificación, 4. Resultados, 5. Conclusión y 6. Dictamen Técnico de Control Interno, 7. Oficio de remisión de Dictamen Técnico de Control Interno y 8. Informe Trimestral. Por lo que los elementos del sistema de control interno deberían asegurar la existencia e implementación de las estructuras, normas, regulaciones y procedimientos adecuados que garanticen el logro de los objetivos del FAM y aseguren la calidad de los productos y servicios de la entidad⁸⁶.

⁸³ASF. 2019. *Marco de Referencia, Fondo de Aportaciones Múltiples (FAM) RAMO GENERAL 33*

https://www.asf.gob.mx/Trans/Informes/IR2018a/Documentos/Auditorias/2018_MR-%20FAM_a.pdf

⁸⁴ Gobierno de la Ciudad de México. 8 de enero de 2018. *Lineamientos de Control Interno de la Administración Pública de la Ciudad de México*. Gaceta Oficial de la Ciudad de México. <https://transparencia.cdmx.gob.mx/storage/app/uploads/public/5a9/713/6c1/5a97136c11b2e866751277.doc>.

⁸⁵ Secretaría de Gobernación. 03 de noviembre de 2016. *Acuerdo por el que se emiten las Disposiciones y el Manual Administrativo de Aplicación General en Materia de Control Interno*. DOF: https://www.dof.gob.mx/nota_detalle.php?codigo=5459569&fecha=03/11/2016

⁸⁶ *op. cit.*

12. ¿Se cuenta con mecanismos documentados para dar seguimiento al ejercicio del FAM? y tienen las siguientes características:

- a) **Permiten identificar si los recursos se ejercen de acuerdo con lo establecido en la normatividad.**
- b) **Están estandarizados, es decir, son utilizados por todas las áreas responsables.**
- c) **Están sistematizados, es decir, la información se encuentra en bases de datos y disponible en un sistema informático.**
- d) **Son conocidos por las áreas responsables.**

La respuesta es “**Sí**”.

Nivel	Criterios
3	Los mecanismos para dar seguimiento al ejercicio del FAM están documentados y tienen tres de las características establecidas en la pregunta.

En el ámbito federal, las URG responsables de operar los recursos del FAM cuenta con mecanismos documentados para dar seguimiento al ejercicio del Fondo; se envía periódicamente a la SHCP la información con el ejercicio del gasto por partida genérica, destino del gasto e indicadores, con el propósito de que ésta la integre en los reportes trimestrales⁸⁷ enviados a la Cámara de Diputados. Si bien existe un mecanismo normado en los *Lineamientos para informar sobre los recursos federales transferidos a las entidades federativas, municipios y demarcaciones territoriales del Distrito Federal, y de operación de los recursos del Ramo General 33 (LINEAMIENTOS)*, la entidad federativa no cuenta con acuses o documentos que comprueben que registró la información en el Sistema de Recursos Federales Transferidos (SRFT). Sin embargo, la URG (ILIFE⁸⁸) cuenta con el acuse de evidencia de la captura de pantalla realizada en el SRFT que envió a la DGACyRC de la SAF.

En materia de rendición de cuentas de acuerdo con lo dispuesto en el MRPECPAP⁸⁹, las URG deberán cumplir con lo dispuesto en los artículos 85 fracción II y 107 de la Ley Federal de Presupuesto y Responsabilidad Hacendaria (LFPRH), el 72 de la LCG, incluido el 48 de la LCF; por lo que tendrán la obligación de reportar el ejercicio, el destino y los resultados obtenidos, a través del Sistema que establezca de la SHCP, atendiendo los plazos, lineamientos y demás normativa aplicable. También establece que la información que la URG capturen en el Sistema que establezca la SHCP deberá corresponder con las conciliaciones que se realicen con la Dirección General de Gasto Eficiente (DGGE) respectiva, con base en la información que emita la Dirección General de Planeación Presupuestaria, Control y Evaluación del Gasto (DGPPCEG).

a) El DIF CDMX y el ILIFE, responsables de ejercer los recursos del FAM, a nivel local, disponen de mecanismos documentados para darle seguimiento al Fondo por medio de los Pp. En el caso del ILIFE, el mecanismo de seguimiento al FAM-IE consiste en una hoja electrónica, *Seguimiento del ejercicio de los recursos del Fondo de Aportaciones Múltiples*⁹⁰, que por medio del capítulo de gasto permite identificar si los recursos se ejercieron de acuerdo con la LCF. Mientras que el DIF CDMX dispone del *Reporte Trimestral del Recurso Ejercido por*

⁸⁷ LCF, 2018, Artículo 48

⁸⁸ No se dispone de evidencia para el DIF CDMX.

⁸⁹ 2021, Artículo 186.

⁹⁰ Esta hoja electrónica en formato Excel incluye campos como el Fondo, Importe de CLC/DM con cargo al Pp K012, Tipo de Recurso (FAM Potenciado o FAM regular) y Capítulo con cargo al Pp K012, entre otros.

Programa 2020 del Ramo 33 Fondo VI del Programa Alimentos Escolares⁹¹ establecido por el SNDIF, pero no permite identificar si los recursos del FAM fueron ejercidos de acuerdo al artículo 40 de la LCF.

b) y d) Tanto el formato de *Seguimiento del ejercicio de los recursos del Fondo de Aportaciones Múltiples* y el *Reporte Trimestral del Recurso Ejercido por Programa 2020* del Ramo 33 son utilizados y conocidos por las áreas responsables de los mismos.

Por otra parte, las URG cuentan con mecanismos documentados para el seguimiento de ejercicio del Fondo, pero no exclusivo para este. Estos mecanismos son los formatos de los reportes *Avance Programático-Presupuestal de Recursos de Origen Federal (APP-RF)* incluido en el IAT que la SAF envía a las URG, antes de finalizar cada trimestre del año. Además, los Pp S035 y el Pp K012 disponen de sus respectivas MIR cuyos avances se registran en el reporte de *Indicadores Asociados a Programas Presupuestarios (IAPP)* incluido en el IAT. La MIR Pp S035 podría considerarse un mecanismo de seguimiento al ejercicio del FAM-AS por su vinculación a la MIR Federal FAM-AS y a que se ejercen en el Pp el total de los recursos del FAM-AS. En tanto que la MIR del Pp K012 sólo apoyaría el seguimiento de los recursos del FAM-IE a nivel de educación básica.

Otra fuente de información para identificar si los recursos se ejercen de acuerdo con lo establecido en la normatividad es por medio del Analítico de Claves del Pp S035 y Pp K012 integrado en el módulo de Integración Financiera del Anteproyecto de Presupuesto que cada URG requisita. En el Analítico de Calve la cual considera estructurar la Clave Presupuestal atendiendo los Clasificadores por Objeto del Gasto, por Tipo de Gasto, Fuente de Financiamiento, entre otros aspectos⁹².

Los formatos emitidos de manera trimestral manejados por las URG, suponen la institucionalización y la estandarización de procesos para el seguimiento del ejercicio de los recursos del FAM-AS y del FAM-IE. Sin embargo, no se identifica evidencia documental normativa (lineamientos y procedimientos) que confirme que los procesos están estandarizados. Es necesario precisar que las URG presentan un manual administrativo⁹³ que incluye un apartado de procedimientos, pero, estos procesos son para el conjunto de acciones que realizan las URG y no específicos para el Fondo.

Los procesos no están sistematizados. Los formatos que utilizan las URG se generan en archivo Excel para ser cumplimentados.

Se recomienda que para un seguimiento exhaustivo de los recursos del FAM-IE se establezca en la MIR del Pp K012 mediante un ejercicio participativo un indicador o indicadores que midan los resultados de la intervención del FAM; por ejemplo, enfocado en la inversión en Proyectos de Infraestructura Educativa en el Estado.

También se sugiere que las URG cuenten con documentos que normen o documenten los procesos y procedimientos del FAM, como lineamientos y procedimientos, y que sean utilizados por estas de manera homogénea; en este documento se establecerán los principales procedimientos -asignación, ejecución y seguimiento- llevados a cabo por las diferentes áreas de la Dependencia y las URG que están relacionados con la transferencia de recursos federales como el FAM. Este documento deberá ser institucionalizado por la SAF

⁹¹ Cabe mencionar que el Formato del Reporte lo brinda el SNDIF y está establecido en la EIASADC 2020.

⁹² SAF. 2020. Manual de Programación-Presupuestación para la formulación del Anteproyecto del Presupuesto de Egresos Ejercicio fiscal 2020. https://servidoresx3.finanzas.cdmx.gob.mx/documentos/Manual_Anteproyecto_2020.pdf

⁹³ ILIFE. 2019. Manual Administrativo; Secretaría de Administración y Finanzas. 16 de enero de 2020. Manual de Reglas y Procedimientos para el Ejercicio y Control Presupuestario de la Administración Pública de la Ciudad de México.



y socializado entre sus diferentes áreas y las URG que intervienen durante la operación del Fondo para su conocimiento y observancia. Una vez oficializado dicho documento, deberá ser publicado en la página de transparencia de la SAF con fines de transparencia y acceso a la información.

13. ¿Cuáles son los retos en la gestión de los recursos para la prestación de los servicios?

No procede valoración cuantitativa.

En la Ficha de desempeño del Fondo de Aportaciones Múltiples (FAM) 2018-2019 Componente de Asistencia Social (FAM-AS)⁹⁴ se señala en el apartado del Análisis de fortalezas, oportunidades, debilidades y amenazas como Amenazas: 1. “Limitado recurso de personal para dar seguimiento en campo a los programas alimentarios, 2. Limitada distribución de insumos alimentarios ocasionada por problemas climatológicos o por el género humano y 3. Incumplimiento de proveedores en la entrega de los insumos alimentarios. Al respecto en el documento de Posicionamiento Institucional⁹⁵ se realizan los siguientes comentarios: “... se requiere mayor presupuesto para la operación (recurso humano) de otras fuentes de financiamiento.” También se menciona que “En relación al incumplimiento de proveedores en la entrega de los insumos alimentarios, es un riesgo latente en virtud de que variables tales como lo meteorológico, sociorganizativo, de distribución y entrega, son ajenas al DIF Ciudad de México”. En el cuadro de avances a recomendaciones se indica que “Cambio de proveedor en 2019 para cumplir con insumos apegados a los criterios establecidos en la EIASA.”

Al respecto, la entrega de alimentos escolares financiados con el FAM-AS genera conceptos de gasto cruciales para el cumplimiento del Pp S035 que se cargan al presupuesto fiscal del DIF CDMX, como son los costos de distribución⁹⁶.

Por otra parte, el ILIFE señala que los retos a los que se enfrentan en términos de los recursos humanos son la reducción de la plantilla de personal, en el aspecto de los recursos materiales identifican la cantidad reducida de gasolina para los traslados del personal, la falta de inversión en proyectos tecnológicos que eficiente las actividades sustantivas y, en la gestión y la operación señalan el reducido número de personal para la gestión y operación de los programas presupuestarios. Además, no disponen de estrategias asociadas a estos retos que puedan apoyar a solventarlos.

Se recomienda al DIF CDMX revisar la conveniencia de considerar el porcentaje permitido, no más de un 2%, del FAM-AS para destinarse a gastos de operación de acuerdo con lo establecido en la EIASADC 2020⁹⁷. También se recomienda para ambas URG el diseño de estrategias de manera participativa con las áreas involucradas en la operación de los Pp S035 y Pp K012 para dar solución a los retos señalados.

⁹⁴ CONEVAL, Sistema Nacional de Desarrollo Integral de la Familia y Secretaría de Salud, s/f. https://www.coneval.org.mx/Evaluacion/Documents/EVALUACIONES/FICHA_FAM_2018_2019/FAM_AS_CDMX.pdf

⁹⁵ SS y DIF CDMX, 2019.

⁹⁶ Dirección de Finanzas del DIF CDMX, 2021.

⁹⁷ EIASADC 2020, p. 18.

- 14. ¿El FAM utiliza información derivada de análisis externos (evaluaciones, auditorías al desempeño, informes de organizaciones independientes u otros relevantes), para la toma de decisiones?**
- a) De manera regular, es decir, se consideran como uno de los elementos para la toma de decisiones sobre la coordinación del FAM.**
 - b) De manera institucionalizada, es decir, sigue un procedimiento establecido en un documento oficial.**
 - c) Para definir acciones y actividades que contribuyan a mejorar su gestión o sus resultados.**
 - d) De manera consensuada: ¿participan personal directivo, personal de las unidades técnicas y operativas de la dependencia coordinadora del Fondo?**

La respuesta es “**No**”.

El DIF CDMX y el ILIFE no utilizan información proveniente de análisis externos del Fondo para la toma de decisiones dirigidas a mejorar su gestión o resultados. El FAM ha sido sujeto de cuatro evaluaciones a nivel de la CDMx realizadas por el Estado. También se dispone de una auditoría coordinada al Fondo (FAM-AS) y una Ficha de Desempeño al FAM-AS realizada por el CONEVAL. De estos documentos se observaron las siguientes recomendaciones, de las cuales no se dispone de evidencia de que se atendieran.

En la *Evaluación de Desempeño Ejercicio Fiscal 2017, Componente de Asistencia Social del Fondo de Aportaciones Múltiples (FAM)*⁹⁸ no presenta evidencias de las características establecidas ni recomendaciones.

Se encontró que en la *Evaluación de Desempeño Ejercicio Fiscal 2016, Componente de Asistencia Social del Fondo de Aportaciones Múltiples (FAM)*⁹⁹ se señala como hallazgo principal que la meta fijada en el ciclo escolar 2015-2016 no se alcanzó, debido a la insuficiencia de recursos y a la falta de demanda; por lo que se enuncia como una oportunidad buscar nuevas estrategias para cubrir las metas, y que se atiendan las escuelas que muestran mayor índice de marginación y pobreza. También se recomienda ajustar la programación de la meta de desayunos escolares con base en la tendencia mostrada en los últimos tres años.

Por otra parte, en la *Evaluación de Desempeño 2015 Fondo de Aportaciones Múltiples (FAM)* en el ámbito de acción de la CDMX se menciona como hallazgo el no haber alcanzado la meta al entregarse menos raciones de las programadas para el ciclo 2014-2015, y como una debilidad del programa que la estrategia de cobertura se encuentra en varios documentos. También se recomienda una mayor colaboración de la SEP por conducto de la Administración de Servicios Educativos en la Ciudad de México con el propósito de mejorar las actividades de control del padrón de beneficiarios del Programa de Desayunos Escolares, de seguimiento, y de verificación de la operación, y el aprovechamiento escolar de los beneficiarios.

En la *Evaluación del Desempeño del Ejercicio de los Recursos Federales transferidos al Gobierno del Distrito Federal por la Federación vía el Ramo 33 Aportaciones Federales para Entidades Federativas y Municipios y que fueron recibidos por la Secretaría de Finanzas en el 2011 (Fondo de Aportaciones Múltiples)*¹⁰⁰ se registraron las siguientes recomendaciones: la elaboración de un diagnóstico por parte del DIF-DF para el Distrito Federal sobre los temas a los cuales están orientados los recursos del FAM; que el DIF-DF incorpore en un solo programa todas las acciones que busquen incrementar la población en el Distrito Federal con ingesta de

⁹⁸ DIF CDMX, 2018. <http://intranet.dif.cdmx.gob.mx/transparencia/new/evaluaciones/2018/INFORME%20DIFCDMX%202017.pdf>

⁹⁹ DIF CDMX, 2017.

<http://intranet.dif.cdmx.gob.mx/transparencia/new/evaluaciones/2017/INFORME%20FINAL%20DEFINITIVO%20DIF%202016%20FAM.pdf>

¹⁰⁰ DIF CDMX, 2012. <https://servidoresx3.finanzas.cdmx.gob.mx/fiscal/docs/fam.pdf>

nutrientes necesarios para una vida sana que son susceptibles de ser financiadas con los recursos del FAM; el DIF-DF elabore un plan estratégico para el FAM para periodos de seis años, en donde se definan objetivos, estrategias, sus indicadores de resultados y metas; la Secretaría de Finanzas de a conocer la metodología para el establecimiento de metas de los indicadores reportados en el Portal Aplicativo de la Secretaría de Hacienda (PASH), dado que no se cuenta con mecanismos para definir las metas de los indicadores del FAM, y el DIF-DF dé a conocer la metodología para el establecimiento de metas de los indicadores del Programa de Desayunos Escolares; el DIF-DF encargue un estudio que mediante un muestreo establezca los alumnos que tienen carencia de acceso en alimentación, precise en qué proporción hay una adecuada focalización del programa y emita las recomendaciones pertinentes; el DIF-DF realice un estudio en el que se analice la viabilidad o no de adquirir un sistema que integre presupuesto, administración y contabilidad; y que el DIF-DF realice un taller para la elaboración de una MIR del FAM en el ámbito local.

En la Ficha de desempeño del Fondo de Aportaciones Múltiples (FAM) 2018-2019 Componente de Asistencia Social (FAM-AS)¹⁰¹ se señala en el apartado del Análisis de la FODA como Amenazas: 1. “Limitado recurso de personal para dar seguimiento en campo a los programas alimentarios, 2. Limitada distribución de insumos alimentarios ocasionada por problemas climatológicos o por el género humano y 3. Incumplimiento de proveedores en la entrega de los insumos alimentarios”. Al respecto en el documento de Posicionamiento Institucional¹⁰² se realizan los siguientes comentarios: “... se requiere mayor presupuesto para la operación (recurso humano) de otras fuentes de financiamiento.” También se menciona que “En relación al incumplimiento de proveedores en la entrega de los insumos alimentarios, es un riesgo latente en virtud de que variables tales como lo meteorológico, sociorganizativo, de distribución y entrega, son ajenas al DIF Ciudad de México”. En el cuadro de avances a recomendaciones se indica que “Cambio de proveedor en 2019 para cumplir con insumos apegados a los criterios establecidos en la EIASA.”

También, la Auditoría Superior de la Federación (ASF) en el 2014 realizó una auditoría al Fondo denominada *Auditoría Financiera con enfoque de Desempeño*¹⁰³ en la cual se señaló como Debilidades los siguientes Resultados de la Evaluación de Control Interno: “La SEFIN no contó con los mecanismos de control necesarios para transferir con oportunidad los recursos del componente de asistencia social, los recursos de infraestructura educativa media superior y superior, hacia las diferentes dependencias ejecutoras y el Gobierno del Distrito Federal no implementó las medidas de control necesarias para que la información contenida en los informes trimestrales del ejercicio 2014, reportara en su totalidad y que se verificara su congruencia en las cifras reportadas entre el avance Financiero y sus registros contables”. La recomendación establecida fue que el Gobierno del Distrito Federal atiendan las debilidades determinadas en la evaluación del control interno para garantizar el cumplimiento de los objetivos del fondo, la normativa y la transparencia en su operación

¹⁰¹ CONEVAL, Sistema Nacional de Desarrollo Integral de la Familia y Secretaría de Salud. s/f. [https://www.coneval.org.mx/Evaluacion/ERG33/Paginas/Fondo_de_Aportaciones_Multiples-\(FAM\).aspx](https://www.coneval.org.mx/Evaluacion/ERG33/Paginas/Fondo_de_Aportaciones_Multiples-(FAM).aspx)

¹⁰² SS y DIF CDMX, 2019.

¹⁰³ ASF, 2015. https://www.asf.gob.mx/Trans/Informes/IR2014i/Documentos/Auditorias/2014_1024_a.pdf

- 15. ¿Los ejecutores fomentan la institucionalización y la estandarización de procesos, a nivel local, para supervisar el ejercicio de los recursos del FAM?, y estas acciones de fomento consideran la formalización de procesos que cuenten con las siguientes características:**
- a) Permitirían identificar si los apoyos, servicios o proyectos a entregar u otorgar son acordes a lo establecido en los documentos normativos o institucionales del FAM.**
 - b) Estarían estandarizados, es decir, son utilizados por todas las instancias ejecutoras.**
 - c) Estarían sistematizados.**
 - d) Son conocidos por los operadores del FAM.**

La respuesta es “**No**”.

Las URG no cuenta con procesos institucionalizados y estandarizados para supervisar el ejercicio de los recursos del FAM de una manera integral y exclusiva. A continuación, se hace un análisis de los procedimientos generales del manejo del Fondo; y derivado de que el FAM en el Estado es utilizado en los Pp S035 y Pp K012, también se analiza el procedimiento específico para estos.

El DIF CDMX como instancia operadora del FAM-AS en la CDMX dispone del *Reporte Trimestral del Recurso Ejercido por Programa 2020 del Ramo 33 Fondo VI del Programa Alimentos Escolares* del Pp S035, el cual brinda información del ejercicio del recurso federal por fuente de financiamiento, pero no es posible identificar si los apoyos entregados son acordes a lo establecido en la LCF.

Los recursos del FAM-IE son supervisados por el ILIFE a través de la hoja electrónica *Seguimiento del ejercicio de los recursos del Fondo de Aportaciones Múltiples*¹⁰⁴ asociada al Pp K012, que por medio del capítulo de gasto permite identificar que los proyectos entregados son acordes con lo establecido en la LCF.

Tanto el formato de *Seguimiento del ejercicio de los recursos del Fondo de Aportaciones Múltiples* y el *Reporte Trimestral del Recurso Ejercido por Programa 2020* del Ramo 33 son utilizados y conocidos por las áreas responsables de los mismos, pero no están sistematizados puesto que solo se encuentran disponibles en formato Excel.

Por otra parte, ambas URG realizan el seguimiento al ejercicio de los recursos del FAM por medio de los Pp S035 y K012, con los formatos de *Avance Programático Presupuestal de Recursos de Origen Federal* (APP-RF) integrado en el IAT.

Los formatos que utiliza la SAF se generan en archivo Excel y son enviados a las URG para ser requisitados, de ahí que los procesos no están sistematizados. Además, estos al ser manejados por las URG, suponen la institucionalización y la estandarización de procesos para supervisar el ejercicio de los recursos de FAM¹⁰⁵. Sin embargo, no se identifica evidencia documental normativa de carácter administrativo (lineamientos y procedimientos) que confirme que los procesos están estandarizados; y en el cual se describa los procesos y que sean obligatorios aplicarlos por todas las instancias ejecutoras del Fondo y que éstos sean conocidos por los operadores del mismo.

¹⁰⁴ Esta hoja electrónica en formato Excel incluye campos como el Fondo, Importe de CLC/DM con cargo al Pp K012, Tipo de Recurso (FAM Potenciado o FAM regular) y Capítulo con cargo al Pp K012, entre otros.

¹⁰⁵ Al respecto, las URG que ejercen los recursos de aportaciones de origen federal están obligadas a reportar el ejercicio, destino y resultados (MRPECPAP, 2021, Artículo 186).



Se recomienda que las URG cuenten con documentos que normen o documenten los procesos y procedimientos del FAM, como lineamientos y procedimientos; en este documento se establecerán los principales procedimientos -asignación, ejecución y seguimiento- llevados a cabo por las diferentes áreas de la Dependencia y las URG que están relacionadas con la transferencia de recursos federales como el FAM. Este documento deberá ser institucionalizado por la SAF y socializado entre sus diferentes áreas y las URG que intervienen durante la operación del Fondo para su conocimiento y observancia. Una vez oficializado dicho documento, deberá ser publicado en la página de transparencia de la SAF con fines de transparencia y acceso a la información por quien se interese en el tema.

16. ¿Se cuenta con mecanismos de seguimiento a los resultados del FAM?

No procede valoración cuantitativa.

El DIF CDMX y el ILIFE no cuentan con mecanismos a nivel local, para dar seguimiento de manera exclusiva al ejercicio del FAM. Las URG, en el ámbito federal, cuentan con mecanismos documentados, que deben enviar a la SHCP con el ejercicio del gasto por partida genérica, destino del gasto e indicadores, a fin de que ésta la integre en los reportes trimestrales¹⁰⁶ remitidos a la Cámara de Diputados. Las URG realizan el seguimiento a los resultados del Fondo por medio de los reportes trimestrales de los indicadores de las MIR federales del FAM registrados en el STRF.

A continuación, se aborda el análisis de las tres MIR federales asociadas a cada una de las vertientes del Fondo, una para el FAM-AS y dos para el FAM-IE. En el caso de la MIR federal I-6-FAM Asistencia Social, los indicadores que el DIF CDMX debe reportar en el SRFT son uno a nivel Propósito, dos a nivel de Componente y uno de Actividades¹⁰⁷. Por otra parte, las fórmulas de los indicadores a nivel de Propósito muestran que no son indicadores que midan los resultados del Fondo, sino de cobertura y focalización. En relación con la MIR federal del I-7-FAM Infraestructura Educativa Básica¹⁰⁸ y del I-8-FAM Infraestructura Educativa Media Superior y Superior¹⁰⁹ sus indicadores a nivel de Propósito miden la participan del Fondo en el mejoramiento de la infraestructura educativa en el Estado.

En cuanto a los Pp financiados con recursos del FAM, las URG disponen de indicadores de las MIR de los Pp S035 y Pp K012. En el caso de la MIR del Pp S035 se puede establecer que es un instrumento de seguimiento a los recursos del FAM-AS¹¹⁰. Mientras que la MIR del Pp K012 no refleja el total de los resultados de las aportaciones federales del FAM-IE, dado que sólo se refiere al nivel de educación básica y al FAM regular; además en el ejercicio fiscal 2020, un 9.6% de los recursos del FAM-IE se ejercieron por medio del Pp K002.

Se recomienda que la SAF, como unidad responsable del Fondo, y las URG generen de manera interna un mecanismo, como los sellos digitales generados mediante sistema informático, que sirva de acuse del envío de los reportes trimestrales, en los que se detallen aspectos como fecha, hora y código único de registro. Este aspecto, puede ayudar tanto al tema de transparencia como al de seguimiento. En este caso, esta acción debe estar coordinada con la SHCP en su papel de receptor de los reportes trimestrales.

¹⁰⁶ LCF, 2018, Artículo 48.

¹⁰⁷ Población de la Estrategia Integral de la Asistencia Social Alimentaria con acceso a alimentos, Proporción de despensas dotaciones entregadas que cumplen con los criterios de calidad nutricia, Porcentaje de dotaciones-despensas que diseñan los Sistemas DIF en apego a los criterios de calidad nutricia y Porcentaje de recursos del FAM Asistencia Social destinados a otorgar apoyos alimentarios (EIASDC 2020).

¹⁰⁸ Porcentaje de escuelas públicas de tipo básico mejoradas en su infraestructura con recursos del Fondo de Aportaciones Múltiples, respecto del total de escuelas de tipo básico en el estado

¹⁰⁹ Porcentaje de planteles y/o escuelas de educación superior beneficiados con recursos del Fondo de Aportaciones Múltiples (FAM) que incrementan su matrícula, respecto del total de planteles y/o escuelas de educación superior beneficiados por el FAM por estado, y Porcentaje de planteles y/o escuelas de educación media superior beneficiados con recursos del Fondo de Aportaciones Múltiples (FAM) que incrementan su matrícula, respecto del total de planteles y/o escuelas de educación media superior beneficiados por el FAM por estado.

¹¹⁰ Dado que en la EIASADC 2020 se establece que los recursos del Fondo podrán ser utilizados en los programas descritos en esta estrategia, emitida por el SNDIF, y otros apoyos de asistencia social de acuerdo con los rubros establecidos en el artículo 168 de la Ley General de Salud (LGS) y en el artículo 12 de la Ley de Asistencia Social.



Puesto que no se dispone de un mecanismo integral para el seguimiento de los resultados del Fondo, se recomienda lo siguiente: En el caso del Pp S035 que opera básicamente con recursos del FAM-AS se podría considerar la MIR del Pp S035 como la MIR estatal de FAM; y con el fin de transparentar los recursos del FAM es conveniente agregar el nombre del Fondo al del Pp o bien por medio de una nota aclaratoria señalar que el Pp opera con recursos del FAM-AS. Además, es necesario integrar a la MIR del Pp S035 un indicador que mida los resultados del programa y otro relacionado con el FAM, en caso de que cambié las proporciones de participación de las fuentes de financiamiento que concurren en el Pp.

Por otra parte, se recomienda incluir en la MIR del Pp K012 un indicador o indicadores que midan los resultados de la intervención del FAM-IE en sus tres niveles educación básica, media superior y superior.

17. ¿La información que se reporta sobre el ejercicio de los recursos del FAM permite verificar alguno de los siguientes atributos?:

- a) **La ejecución cumple con lo establecido en los documentos normativos o institucionales;**
- b) **La población o área de enfoque atendidas son las que presentaban el problema antes de la intervención (dado que se encuentran en un documento o diagnóstico);**
- c) **Incluye las actividades, acciones o programas realizados o ejecutados;**
- d) **Está sistematizada**

La respuesta es “**Sí**”.

Nivel	Criterios
2	La información que se reporta del FAM cumple con dos de las características establecidas en la pregunta.

El DIF CDMX y el ILIFE, responsables de la ejecución del FAM, disponen de información acerca del ejercicio de los recursos del Fondo.

a) Con respecto al ILIFE, el mecanismo de seguimiento al FAM-IE consta de una hoja electrónica, *Seguimiento del ejercicio de los recursos del Fondo de Aportaciones Múltiples*¹¹¹, que por medio del capítulo de gasto permite identificar si los recursos se ejercieron de acuerdo con la LCF. Por otra parte, el DIF CDMX dispone del *Reporte Trimestral del Recurso Ejercido por Programa 2020* del Ramo 33 Fondo VI del Programa Alimentos Escolares¹¹² establecido por el SNDIF; sin embargo, no permite identificar si los recursos del FAM fueron ejercidos de acuerdo a la LCF.

Es pertinente señalar que la información de la ejecución de los recursos del FAM en la entidad se rige conforme a lo establecido en la normativa general que sigue el Fondo como son los LINEAMIENTOS; el artículo 40 de la LCF se establecen los destinos de los componentes del FAM y, el DIF CDMX dispone del documento de la EIASADC 2020 en cual se describe el modelo de operación de los recursos del FAM-AS, y el ILIFE se regula por la Ley de Infraestructura Educativa del Distrito Federal y su Reglamento, además del Reglamento de Construcciones para el Distrito Federal¹¹³.

c) Las URG reportan información sobre el ejercicio de los recursos del FAM que permite verificar los programas realizados. Dicha información se encuentra en el *Formato del Ejercicio y Destino de Gasto Federalizado y Reintegros*¹¹⁴ en su apartado Destino de los recursos, y en el formato *Avance Programático Presupuestal de Recursos de Origen Federal* (APP-RF) incluido en el IAT que indica el Pp en el que se ejecutó el Fondo.

La información del ejercicio de los recursos del FAM esta sistematizada, a nivel federal a través del SRFT, pero a nivel estatal la información que reportan las URG no se encuentra sistematizada, sino disponible en archivos de formato Excel.

¹¹¹ Esta hoja electrónica en formato Excel incluye campos como el Fondo, Importe de CLC/DM con cargo al Pp K012, Tipo de Recurso (FAM Potenciado o FAM regular) y Capítulo con cargo al Pp K012, entre otros.

¹¹² Dirección General de Alimentación y Desarrollo Comunitario del DIF CDMX. Cabe mencionar que el Formato del Reporte lo brinda el SNDIF y está establecido en la EIASADC 2020.

¹¹³ ILIFE, 2019.

¹¹⁴ Gobierno de la Ciudad de México, 2020, p. 23, 24.

https://servidoresx3.finanzas.cdmx.gob.mx/Normas_2020/Docs/Cuarto_trimestre/13_Ejercicio_y_Destino_de_Gasto_Federalizado_y_Reintegros.pdf



La información que se reporta sobre el ejercicio de los recursos del Fondo no permite confirmar si la población atendida son las que presentaban el problema antes de la intervención, dado que las URG carecen de un documento o diagnóstico del FAM-AS y el FAM-IE que contenga la población objetivo y los formatos disponibles no ofrecen estos datos.

Se recomienda que en la información que se reporta se incluya la población atendida con los recursos del Fondo; podría ser el formato de Programas que Otorgan Subsidios y Apoyos a la Población (SAP) integrado en el IAT.

Capítulo 4

ORIENTACIÓN Y MEDICIÓN DE RESULTADOS

Capítulo 4. Orientación y Medición de Resultados.

18. ¿El FAM cuenta con información acerca de?:

- a) Su contribución a los objetivos del programa de gobierno.
- b) Los tipos y, en su caso, el monto o cantidad de apoyos otorgados a la población o área de enfoque beneficiaria o atendida.
- c) Las características de la población o área de enfoque beneficiaria o atendida.
- d) La frecuencia con la que se recolecta u obtiene esta información.

La respuesta es “**No**”.

El FAM son recursos que la federación transfiere a las haciendas públicas de los estados cuyo gasto se condiciona a los rubros establecidos en la LCF. La finalidad de este Fondo es contribuir en el financiamiento de los programas de asistencia social y de atención de las necesidades relacionadas con la creación, equipamiento y rehabilitación de la infraestructura física de la educación básica, media superior y superior.

Asimismo, las URG al ejercer por medio de los Pp S035 y K012 los recursos del Fondo no disponen de documentos para este que señalen sus objetivos. Tampoco se cuentan con el diagnóstico y la planeación propios del Fondo en los que se incluya su contribución al PGCDMX 2019-2024 y demás características enunciadas en los incisos del a) al d).

Por otra parte, el FAM-AS y el FAM-IE contribuyen a los objetivos del PGCDMX 2019-2024 por medio de los Pp S035 y Pp K012, a través de los cuales se ejercen. A este respecto se encontró la siguiente información:

En las ROP 2020 del Pp S035 financiado con recursos del FAM-AS se establece:

- a) La contribución del Pp S035 al PGCDMX 2019-2024.
- b) El tipo de apoyo que se otorgada a la población atendida.
- c) En la definición de población objetivo se presentan las características de esta población: niñas y niños que asisten a planteles públicos del Sistema Educativo Nacional en la Ciudad de México; niveles de educación (preescolar, primaria y especial); en condiciones de vulnerabilidad, y ubicados en zonas con mayores índices de marginación, prioritariamente.

Además, las reglas de operación de los programas operados con recursos del FAM-AS como es el Pp S035 están obligadas a establecer un padrón de beneficiarios¹¹⁵ que deberá incluir nombre o razón social del beneficiario, municipio, entidad federativa y monto del apoyo otorgado o bien entregado¹¹⁶.

Respecto al Pp K012, que integra a su presupuesto recursos del FAM-IE, en su diagnóstico se cuenta con información de su alineación a los objetivos del PGCDMX 2019-2024.

La información del tipo de apoyo que entrega el Pp K012 se puede verificar en el *Analítico de claves* por medio de la posición presupuestal, el cual forma parte de la Integración financiera del módulo del Anteproyecto de

¹¹⁵ El padrón de beneficiarios del Pp S035 disponible en la web reporta el periodo enero-diciembre de 2017 http://intranet.dif.cdmx.gob.mx/transparencia/new/padrones/2018/08_Padron_de_Derechohabientes_Desayunos_Escolares_2017.pdf

¹¹⁶ Presupuesto de Egresos de la Federación, 2020, inciso b, numeral III Artículo 29 citado en EIASADC 2020.

Presupuesto de Egresos CDMX 2020. Por otro lado, el Pp dispone de información del monto de los apoyos otorgado a la población objetivo por medio del formato *Programas y Proyectos de Inversión (PPI)* del IAT se identifica la clave del proyecto de inversión y el presupuesto ejercido; esta última información también la presente el formato en Excel nombrado *Seguimiento del ejercicio de los recursos del Fondo de Aportaciones Múltiples*. Al respecto en el *Informe Anual de Actividades 2020 ILIFE/CDMX* presenta por plantel educativo el tipo de apoyo otorgado con los recursos del Fondo, pero no indica el monto. El monto de los apoyos otorgados por el Pp se registra en el en el APP-RF.

Se recomienda que en los diagnósticos de los Pp S035 y Pp K012 se incorpore información como la contribución del FAM-AS y del FAM-IE a los objetivos del PGCDMX y al programa sectorial, el monto de apoyos otorgados a la población o área de enfoque beneficiaria o atendida, las características de la población atendida y la frecuencia con la que se recolecta u obtiene esta información; señalando que a través de estos programas se ejercen los recursos del FAM. Además, el DIF CDMX dispone del formato *Programas que Otorgan Subsidios y Apoyos a la Población (SAP)* incluido en el IAT 2020 que contiene dos campos de información, el primero, *Beneficiario* (Número de beneficiarios por colonia y por Alcaldía), que por medio de una nota se podría agregar las características de la población atendida, y el segundo campo es el *Presupuesto ejercido* que en el reporte no presenta información, pero podría ser registrada. Para el caso del Pp K012 se podría agregar al formato Excel *Seguimiento del ejercicio de los recursos del Fondo de Aportaciones Múltiples* datos de los planteles beneficiarios para complementar la información.

19. ¿Cómo se documentan los resultados del FAM a nivel de fin o propósito?

- a) Indicadores de la MIR federal.
- b) Indicadores estatales
- c) Indicadores de programas presupuestarios.
- d) Evaluaciones.

No procede valoración cuantitativa.

Las URG no documentan los resultados del FAM a nivel del objetivo del Fin o Propósito, a pesar de disponer de los indicadores de las MIR determinadas por la Federación para cada vertiente del Fondo. A continuación, se presenta el análisis de cada matriz.

En relación con la MIR Federal del I-7-FAM Infraestructura Educativa Básica¹¹⁷ uno de sus indicadores a nivel de Propósito mide la cobertura del Fondo en el estado.

Respecto a los indicadores de la MIR Federal del I-8-FAM Infraestructura Educativa Media Superior y Superior no es recomendable considerarlos. Por una parte, en el indicador asociado al objetivo del Propósito se identificó errores en su planteamiento y sintaxis; y por otra, en los indicadores a nivel de Fin y Propósito¹¹⁸ no se documentan sus resultados en los ejercicios fiscales 2019 y 2020. A nivel local, el ILIFE no dispone de una MIR del FAM estatal o indicadores que documenten los resultados del Fondo en la CDMX, tampoco con indicadores de resultados asociados al Pp K012 en cual se integren las aportaciones del FAM.

En el caso del indicador de la MIR Federal I-6-FAM Asistencia Social a nivel de Propósito no mide los resultados del Fondo, sino la cobertura y la focalización del Fondo, y no presenta resultado. Este indicador en el ejercicio 2020 y en el 2019 presenta N/R que significa que la URG no lo registró. Referente a los indicadores asociados al objetivo del Fin, la EIASADC 2020 no los considera entre los indicadores que los SEDIF deben calcular.

Ahora bien, la EIASADC 2020 establece que las reglas de operación de los programas operados con recursos federales emitidas por los SEDIF, están obligados a presentar una MIR que deberá estar homologada al Fin y Propósito de la MIR del FAM-AS vigente. Al respecto, mediante el análisis de matrices en cascada¹¹⁹ se determinó que la MIR del Pp S035 y la MIR Federal del FAM-AS presentan elementos que vinculan ambas matrices; a pesar de que la MIR del Pp S035 requiere adecuaciones en la sintaxis de sus objetivos y no dispone de indicadores de resultados. Al respecto, el indicador a nivel de Fin mide la proporción de la población objetivo con respecto a la población potencial y el indicador a nivel de Propósito mide la proporción de la población atendida. Cabe señalar que en la MIR del Pp S035 únicamente se registraron resultados para el indicador a nivel de Fin.

¹¹⁷ Porcentaje de escuelas públicas de tipo básico mejoradas en su infraestructura con recursos del Fondo de Aportaciones Múltiples, respecto del total de escuelas de tipo básico en el estado.

¹¹⁸ Porcentaje de planteles y/o escuelas de educación superior beneficiados con recursos del Fondo de Aportaciones Múltiples (FAM) que incrementan su matrícula, respecto del total de planteles y/o escuelas de educación superior beneficiados por el FAM por estado, y Porcentaje de planteles y/o escuelas de educación media superior beneficiados con recursos del Fondo de Aportaciones Múltiples (FAM) que incrementan su matrícula, respecto del total de planteles y/o escuelas de educación media superior beneficiados por el FAM por estado.

¹¹⁹ Aldunate, E. & Córdoba, J., 2011.

Por otro lado, en el Estado se realizaron evaluaciones externas al FAM, pero los resultados de las aportaciones del Fondo no se documentan. Por ejemplo, en la *Evaluación de Desempeño 2011 al Fondo de Aportaciones Múltiples (FAM)* no existía una MIR federal ni estatal para el Fondo, en su lugar se disponía de un indicador¹²⁰ que se reportaba en el Portal Aplicativo de la Secretaría de Hacienda (PASH); sin embargo, en dicha evaluación no se abordó el resultado del indicador. Cabe mencionar que la evaluación refiere que el Fondo podría haber contribuido a que el indicador de carencia social por acceso a la alimentación en el Distrito Federal, pasará de 15.6% en el 2008 a 15.5% en el 2010. Referente a la *Evaluación de Desempeño 2015 al Fondo de Aportaciones Múltiples (FAM)* presenta la MIR del Programa presupuestario de Desayunos Escolares, pero no indica que se vincule al FAM ni presenta el resultado de sus indicadores. En la evaluación de desempeño del ejercicio fiscal 2016 *Componente de Asistencia Social del Fondo de Aportaciones Múltiples (FAM)* realizada al Fondo se señala que el Programa presupuestario de Desayunos Escolares DIF CDMX dispone de una MIR, la cual presenta un indicador que mide el monto del FAM dirigido a apoyos alimentarios, pero no menciona el resultado obtenido. Finalmente, la evaluación de desempeño del ejercicio fiscal 2017 *Componente de Asistencia Social del Fondo de Aportaciones Múltiples (FAM)* contiene la MIR del Programa presupuestario de Desayunos Escolares de la CDMX con el indicador *Mejoramiento de la Asistencia Social Alimentaria* para el FAM, para el cual no se divulga su resultado.

Dado que los recursos del Fondo se ejercen a través de los Pp S035 y Pp K012, se recomienda considerar la integración de indicadores de resultados en sus respectivas MIR y que estas estén vinculadas a las MIR Federales del Fondo a nivel del objetivo de Propósito, en específico para el Pp K012.

Se recomienda calcular los indicadores de las MIR federal, en especial la del FAM-AS, que, si bien no presentan indicadores que midan los resultados del FAM, dispone de indicadores de gestión que apoyarían a la toma de decisiones como la cobertura.

También es necesario proponer a la SS y SEP la revisión de las MIR Federales dado que los indicadores de resultado, Fin y Propósito no se dirigen a medir el desempeño del FAM y se encontraron áreas de mejora en su sintaxis.

¹²⁰ Mejoramiento de la Asistencia Social Alimentaria, que mide la proporción de apoyos alimentarios que corresponden a menús y despensas que cumplen con los criterios de calidad nutricional de los Lineamientos de la Estrategia Integral de Asistencia Social Alimentaria (EIASA).

- 20. ¿Se cuenta con un sistema para monitorear la información del desempeño del FAM? y cumple con las siguientes características:**
- a) Es utilizada.**
 - b) Es oportuna.**
 - c) Es confiable, es decir, está validada o revisada por quienes la integran.**
 - d) Está sistematizada.**
 - e) Es pertinente respecto de su gestión, es decir, permite medir los indicadores a nivel de actividades y componentes.**
 - f) Está actualizada y disponible para monitorear de manera permanente al Fondo.**

La respuesta es “**No**”.

La entidad federativa no cuenta con una MIR estatal para el FAM-AS y el FAM-IE. Pero derivado de que los recursos del Fondo en la CDMX se destinan a los Pp S035 y Pp K012 que ejercen las URG se considera la información de los formatos de la SAF.

En el ámbito federal, las URG para dar seguimiento y monitoreo a los recursos del Fondo disponen del reporte de los indicadores de las MIR federales del FAM en el sistema SRFT. Sin embargo, la información contenida en los “*Informes sobre la Situación Económica, las Finanzas Públicas y la Deuda Pública*”¹²¹ no se considera oportuna dado que no se reportan los resultados para la mayoría de los indicadores del cuarto trimestre del ejercicio 2020 de la MIR federal FAM-AS y para ninguno de los indicadores de la MIR federal I007 FAM Infraestructura Educativa Básica y de la MIR I008 FAM Infraestructura Educativa Media Superior y Superior.

Por lo que, no es pertinente debido a que no se permite conocer el nivel de avance en las metas comprometidas por la entidad en las MIR Federal del FAM.

La información no se encuentra actualizada y disponible para monitorear de manera permanente al Fondo, en el sitio de internet de transparencia presupuestaria a cargo de la SHCP y de Transparencia Fiscal de la SAF.

En el ámbito estatal, el DIF CDMX y el ILIFE disponen de sus respectivas MIR cuyos avances se registran en el reporte de Indicadores Asociados a Programas Presupuestarios (IAPP) incluido en el IAT; además de los formatos APP-RF y del formato *Ejercicio y Destino de Gasto Federalizado y Reintegros*, ambos emitidos cada trimestre. Por otra parte, el ILIFE da seguimiento al FAM-IE por medio del formato *Seguimiento del ejercicio de los recursos del Fondo de Aportaciones Múltiples* y para el Pp K012 cuenta con el formato PPI del IAT. Por otro lado, el DIF CDMX dispone del *Reporte Trimestral del Recurso Ejercido por Programa 2020* del Ramo 33 Fondo VI del Programa Alimentos Escolares y para el Pp S035 del formato SAP del IAT.

La información de los informes señalados que realizan las URG no se encuentra sistematizados, sólo están disponibles en archivos en formato Excel.

Se recomienda sistematizar los formatos IAPP, APP-RF, PPI Y SAP que la SAF provee a las URG, ya que esto contribuiría a la validación de la información, además de que estos suministran información al Informe de Avance Trimestral y de Cuenta Pública. También, se sugiere incorporar en la MIR del Pp S035 indicadores de

¹²¹ SHCP. XXI. Informe sobre Ejercicio, Destino y Resultados de los Recursos Federales Transferidos a las Entidades Federativas y Municipios. Carpeta Indicadores. Cuarto Trimestre, Ejercicios Fiscales 2020 y 2019. Informes sobre la Situación Económica, las Finanzas Públicas y la Deuda Pública.

https://www.finanzaspublicas.hacienda.gob.mx/es/Finanzas_Publicas/Informes_al_Congreso_de_la_Union



resultados para el Fondo con el fin de monitorear su desempeño, y en la MIR del Pp K012 se podrían incluir indicadores que midan la intervención del FAM-IE. Los indicadores deberán medir el desempeño en el ejercicio de los recursos del Fondo, dar cuenta de la medición del nivel de cumplimiento de metas y objetivos relacionados con el problema que atiende cada componente del Fondo.

21. De acuerdo con los indicadores federales, y en su caso con los indicadores de la Ciudad de México, ¿Cuáles han sido los resultados de los FAM?

No procede valoración cuantitativa.

Los resultados de la aplicación de los recursos del Fondo son medidos por medio de los indicadores de las MIR federal I-6-FAM Asistencia Social, la MIR federal del I-7-FAM Infraestructura Educativa Básica y la MIR federal I-8-FAM Infraestructura Educativa Media Superior y Superior. La información obtenida de los *Informes sobre la Situación Económica, las Finanzas Públicas y la Deuda Pública*¹²² no presentan el avance respecto a la meta de los indicadores de las MIR federales mencionadas; por lo que tampoco se puede realizar un análisis de la construcción de las metas de los indicadores¹²³.

Los indicadores que el DIF CDMX debe reportar en el SRFT son: Población de la Estrategia Integral de la Asistencia Social Alimentaria con acceso a alimentos (a nivel de Propósito), Proporción de despensas dotaciones entregadas que cumplen con los criterios de calidad nutricia (Componentes), Porcentaje de dotaciones despensas que diseñan los Sistemas DIF en apego a los criterios de calidad nutricia (Componentes) y Porcentaje de recursos del FAM Asistencia Social destinados a otorgar apoyos alimentarios (Actividades).

En el caso de los indicadores a nivel de Propósito de la MIR Federal I-6-FAM Asistencia Social no miden los resultados del Fondo, sino la cobertura y la focalización del Fondo. Mientras que los indicadores situados a nivel del Fin, por una parte, no están incluidos en la lista de los indicadores a calcular por los SEDIF, y por otra, para ser calculados requieren datos a nivel nacional. El resto de los indicadores a nivel de Componente y Actividades se considera que si pueden ser estimados con información de la CDMX.

En relación con la MIR Federal del I-7-FAM Infraestructura Educativa Básica¹²⁴ uno de sus indicadores a nivel de Propósito mide la participan del Fondo en el mejoramiento de la infraestructura educativa básica en el Estado.

Por el contrario, los indicadores de la MIR Federal del I-8-FAM Infraestructura Educativa Media Superior y Superior presenta errores en su planteamiento y sintaxis; además de que no se han reportado resultados en los indicadores a nivel de Fin y Propósito¹²⁵. Por otro lado, el ILIFE no disponen de una MIR del FAM estatal o indicadores que documenten los resultados del Fondo en la CDMX, tampoco con indicadores de resultados asociados al Pp K012 en cual se integran las aportaciones del FAM.

En el caso de la MIR del Pp S035, vinculada a la MIR Federal FAM-AS, tampoco se dispone de indicadores de resultados; el indicador a nivel de Fin mide la proporción de la proporción de la población objetivo con respecto a la población potencial y a nivel de Propósito el indicador mide la proporción de la población

¹²² https://www.finanzaspublicas.hacienda.gob.mx/es/Finanzas_Publicas/Informes_al_Congreso_de_la_Union

¹²³ “En el SRFT, las entidades federativas, municipios y alcaldías, son responsables de reportar las metas y avances de los indicadores de los Fondos de Aportaciones Federales que son de su responsabilidad, de acuerdo con la frecuencia establecida en la MIR de cada uno de los fondos.” (SHCP. s/f.)

¹²⁴ Porcentaje de escuelas públicas de tipo básico mejoradas en su infraestructura con recursos del Fondo de Aportaciones Múltiples, respecto del total de escuelas de tipo básico en el estado.

¹²⁵ Porcentaje de planteles y/o escuelas de educación superior beneficiados con recursos del Fondo de Aportaciones Múltiples (FAM) que incrementan su matrícula, respecto del total de planteles y/o escuelas de educación superior beneficiados por el FAM por estado, y Porcentaje de planteles y/o escuelas de educación media superior beneficiados con recursos del Fondo de Aportaciones Múltiples (FAM) que incrementan su matrícula, respecto del total de planteles y/o escuelas de educación media superior beneficiados por el FAM por estado.



atendida. El resultado y las metas fijadas para estos indicadores son las mismas. El resultado es igual debido a que se utilizaron los mismos datos para calcular los indicadores.

22. A partir de los objetivos del FAM identificados, ¿éste puede contribuir al logro de otros objetivos al Programa de Gobierno 2019-2024?

No procede valoración cuantitativa.

El FAM es uno de los fondos del Ramo 33 que se enfoca a dar atención a derechos sociales, tal y como lo indica los objetivos específicos nacionales establecidos en el artículo 40 de la LCF. De manera que el objetivo del FAM-AS es otorgar desayunos escolares; apoyos alimentarios; y de asistencia social. Y los recursos del FAM-IE se deben destinar a la construcción, equipamiento y rehabilitación de infraestructura física de los niveles de educación básica, media superior y superior en su modalidad universitaria según las necesidades de cada nivel.

Por lo que el FAM sólo puede contribuir al logro de lo establecido en el Eje 1. *Igualdad y Derechos* del PGCDMX 2019-2024 que coincide con dar atención a los derechos sociales de la educación y alimentación, y no a otros Ejes del programa.

Por otra parte, se hallaron acciones que realizan otras Dependencias, Órganos Desconcentrados, Alcaldías y Entidades de la Ciudad de México que contribuyen al Eje 1. *Igualdad y Derechos* del PGCDMX 2019-2024 específicamente en infraestructura educativa¹²⁶:

- Secretaría de Obras y Servicios: Construcción de dos Planteles de Educación Media Superior, en las Alcaldías de Álvaro Obregón y Tláhuac.
- Fideicomiso Educación Garantizada: Mediante el programa Mejor Escuela se distribuyeron recursos económicos en 1669 inmuebles de educación pública básica a través de un monedero electrónico para llevar a cabo los trabajos de mantenimiento menor en dichos inmuebles.
- Fideicomiso para la Reconstrucción: Infraestructura por 3,830.9 Miles de pesos, por la construcción del muro de la Escuela Secundaria Diurna NO. 31 "Alfonso Pruneda" ubicada en Avenida Chapultepec S/N.

Capítulo 5

***GENERACIÓN DE INFORMACIÓN
Y RENDICIÓN DE CUENTAS***



Capítulo 5. Generación de Información y Rendición de Cuentas.

23. ¿Se reporta información documentada para monitorear el desempeño del FAM? con las siguientes características:

- a) **Homogénea, es decir, que permite su comparación con base en los preceptos de armonización contable.**
- b) **Desagregada (granularidad de acuerdo con el SRFT), es decir, con el detalle suficiente sobre el ejercicio, destino y resultados.**
- c) **Completa (de acuerdo con el SRFT), es decir que incluya la totalidad de la información solicitada.**
- d) **Congruente, es decir, que este consolidada y validada de acuerdo con el procedimiento establecido en la normatividad aplicable.**
- e) **Actualizada, de acuerdo con la periodicidad definida en la normatividad aplicable.**

La respuesta es “**Sí**”.

Nivel	Criterios
1	La información que reporta la entidad tiene una o dos de las características establecidas.

Las URG que operan las aportaciones del FAM reportan información en el SRFT de acuerdo con lo normado por la LFPRH¹²⁷, la LCF¹²⁸ y la LGCG¹²⁹.

Al respecto, en el *Informe sobre Ejercicio, Destino y Resultados de los Recursos Federales Transferidos a las Entidades Federativas y Municipios* se encontró lo siguiente:

c) El ILIFE, por la naturaleza del gasto que realiza, reporta en el módulo del **Destino del gasto del SRFT** información para el seguimiento de los proyectos de inversión en infraestructura educativa básica y, media superior y superior financiados con el FAM. En este módulo se registró el avance físico y financiero¹³⁰ hasta alcanzar el 100%, las fuentes concurrentes y su localización geográfica. Por lo que se puede considerar completa.

Por medio del módulo del **Ejercicio del Gasto** se dio seguimiento a la totalidad de los recursos transferidos por vertiente de FAM-AS y FAM-IE. La información se presentó por rubro de gasto incluyendo el gasto de inversión y el gasto corriente. También se registró el avance financiero, en los seis momentos contables del gasto, por partida genérica. Para este módulo se agregó información en los cuatro trimestres del ejercicio fiscal 2020. Por tanto, si cumple con la característica de la homologación del reporte sobre el ejercicio de los recursos con base en los preceptos de armonización contable y de estar actualizada. Por otra parte, de acuerdo con la *Guía de Conceptos y Criterios para el Reporte del Ejercicio, Destino y Resultados de los Recursos Federales Transferidos*¹³¹ (Guía), la información reportada en este módulo debe coincidir con las transferencias

¹²⁷ Obligación de gobiernos locales de informar sobre ejercicio, destino y resultado, respecto de los recursos federales que les sean transferidos (LFPRH, 2021, Artículo 85).

¹²⁸ Las entidades federativas enviarán al Ejecutivo Federal informes sobre el ejercicio y destino de los recursos de los Fondos de Aportaciones Federales (LCF, 2018, Artículo 48)

¹²⁹ Las entidades, los municipios y las DT CDMX se sujetarán a la presentación de la información financiera. Anotaciones para concurrencia de recursos (LGCG, 2018, Artículo 68). Informar avance físico de obras, evaluaciones, diferencias entre recursos transferidos y los erogados (Artículo 71). Elementos mínimos de información reportada a través de SRFT. Artículo 80. Actualización de indicadores de aportaciones, programas y convenios (Artículo 72).

¹³⁰ LGCG, 2018, Artículo 68 y 71. LFPRH, 2021, Artículo 83.

¹³¹ https://www.transparenciapresupuestaria.gob.mx/work/models/PTP/Capacitacion/Resources/files/guia_criterios.pdf

por programa que realiza la SHCP, ya que incluye todos los recursos transferidos. Al respecto, las cifras del **FAM-AS** brindadas por el DIF CDMX si coinciden con el total del presupuesto reportado en el SRFT, caso contrario se presenta con el **FAM-IE** en sus dos niveles educativos. Si bien se presentan con el detalle suficiente la información para conocer el ejercicio de los recursos, también es necesario que se incluya la totalidad de los recursos del FAM (Guía). Por lo que no se puede considerar que cumple con las características de desagregación y que este completa la información solicitada.

En el módulo de **indicadores**, las URG responsables de ejecutar los recursos del FAM-AS y FAM-IE, reportan para algunos indicadores las metas y para otros avances de los indicadores definidos en sus respectivas MIR. En el ejercicio 2020, la MIR Federal I006 FAM Asistencia Social sólo reportó información para el indicador a nivel de Actividades; en el segundo trimestre y en el cuarto trimestre se reporta la Meta programada, la Meta modificada y el Avance¹³². Respecto a las MIR Federal I007 FAM Infraestructura Educativa Básica y MIR Federal I008 FAM Infraestructura Educativa Media Superior y Superior no se dispone de información en los campos de Meta programada¹³³ y Avance con respecto a la meta en el ejercicio fiscal evaluado¹³⁴. Se agrega que para los indicadores de la MIR I007 sólo se registraron datos para los indicadores de Componente y de Actividad en el tercer trimestre, también a nivel de Propósito en el cuarto trimestre en el campo *Realizado en el Periodo* (Objetivo que alcanzó el indicador en el periodo de reporte). Los indicadores a nivel del objetivo de Fin no se registraron en el SFRT, dado que son indicadores a nivel nacional, por lo que no son del ámbito de su competencia.¹³⁵ Por tanto, no se cumple con la característica de que la información este completa y actualizada.

Contrario a que la información en los módulos de Ejercicio del Gasto e Indicadores se registra como de validada en el módulo del SRFT, esta no está completa; además, los recursos del FAM-IE Infraestructura Educativa Básica se ejercieron en partidas¹³⁶ que no cumplen con los objetivos del Fondo (Apartado de Flujo de validación citado en la Guía).

¹³² Porcentaje de recursos del FAM Asistencia Social destinados a otorgar apoyos alimentarios ubicado a nivel de Actividad.

¹³³ Sí registró su información de acuerdo con los plazos establecidos, pero consideró que en dicho trimestre no se tendría avance para el indicador correspondiente, por ello registro Cero.

¹³⁴ Se encuentra las siglas N/R

¹³⁵ LINEAMIENTOS, 2013, Décimo Noveno.

¹³⁶ 211 - Materiales, útiles y equipos menores de oficina; 256 - Fibras sintéticas, hules, plásticos y derivados y 275 - Blancos y otros productos textiles, excepto prendas de vestir.

- 24. ¿Las dependencias responsables de la ejecución del FAM cuentan con mecanismos documentados de transparencia y rendición de cuentas? y tienen las siguientes características:**
- Los documentos normativos del Fondo están actualizados y son públicos, es decir, disponibles en la página electrónica.**
 - La información para monitorear el desempeño del Fondo está actualizada y es pública, es decir, disponible en la página electrónica.**
 - Se cuenta con procedimientos para recibir y dar trámite a las solicitudes de acceso a la información acorde a lo establecido en la normatividad aplicable.**
 - Se cuenta con mecanismos de participación ciudadana en el seguimiento del ejercicio de las aportaciones en los términos que señala la normatividad aplicable.**

La respuesta es “**Sí**”.

Nivel	Criterios
1	Las dependencias responsables del fondo cuentan con mecanismos de transparencia y rendición de cuentas documentados y tienen una de las características establecidas.

Los responsables de la ejecución de los recursos del FAM, el DIF CDMX y el ILIFE, no disponen de mecanismos específicos del FAM que fortalezcan la rendición de cuentas y la transparencia, pero se pueden identificar la normativa que orienta su ejecución y documentos de rendición de cuentas¹³⁷ en la página de la SAF.

a) El Pp S035 dispone de sus ROP 2020 como lo establece la EIASADC 2020 por ser un programa que utiliza recursos del FAM-AS. Estas ROP 2020¹³⁸ se encuentran en el portal del DIF CDMX en una liga que envía a la GACETA Oficial de la CDMX en la que publican la liga donde se encuentra el documento de las reglas. Sin embargo, otros documentos que norman los recursos del FAM en el Estado como la LCF; la LATRPyER; RLATRPyER; y el MRPECPAP se pueden consultar en el portal de la Secretaría de la Contraloría General en Leyes¹³⁹.

En el portal de la SAF se encuentra el Formato del *Ejercicio y Destino del Gasto Federalizado y Reintegros*,¹⁴⁰ reportados cada trimestre, y el *Informe Sobre el Ejercicio, Destino y Resultados de los Recursos Federales Transferidos al Gobierno de la Ciudad de México*¹⁴¹, el cual incluye apartados como el Ejercicio de Gasto, Destino de Gasto, Avances Físicos, Indicadores de las MIR federales, metas y georreferencias de los proyectos. Los resultados de los indicadores de las MIR no están actualizados y el Ejercicio del gasto del FAM-IE, en sus dos vertientes, es menor a la cifra proporcionada por el ILIFE. También, en el sitio del portal de la SAF en

¹³⁷ Ley de Transparencia, Acceso a la Información Pública y Rendición de Cuentas de la Ciudad de México, 2016, Artículo 24.

¹³⁸ DIF CDMX, 2020.

http://intranet.dif.cdmx.gob.mx/transparencia/new/art_121/2020/1/_anexos/JU1211A2T20_REGL_DE_OPER_DEL_PROGR ALIM_ES CO_2020_211.pdf

¹³⁹ http://www3.contraloriadf.gob.mx/prontuario/index.php/normativas/Template/v_normas/31

¹⁴⁰ SAF, 2020.

https://servidoresx3.finanzas.cdmx.gob.mx/Normas_2020/Docs/Cuarto_trimestre/13_Ejercicio_y_Destino_de_Gasto_Federalizado_y_Reintegros.pdf

¹⁴¹ https://servidoresx3.finanzas.cdmx.gob.mx/documentos/Anexo_Informe_sobre_Recursos_Federales_Transferidos_E_D_2020.pdf

Transparencia Fiscal están disponibles los formatos *APP-RF Avance Programático-Presupuestal de Recursos de Origen Federal*¹⁴² y el formato *IAP Indicadores Asociados a Programa Presupuestarios*¹⁴³.

El DIF CDMX es una de las dependencias responsables de la ejecución del Fondo y en su portal dispone del IAT¹⁴⁴, el cual integra por los formatos APP-PP, APP-RF, IAPP y SAP. Por otra parte, en el portal del ILIFE no se encontró información al respecto.

En el portal del DIF CDMX en la pestaña de Transparencia, sólo se dispone de un formato de Solicitud de Acceso a la Información Pública¹⁴⁵ y del nombre del funcionario encargado de la Unidad de Transparencia, datos de contacto como teléfono, dirección electrónica y domicilio. Respecto al portal del ILIFE, este muestra una pestaña a InfoDF (Página del Instituto de Transparencia, Acceso a la Información Pública, Protección de Datos Personales y Rendición de Cuentas de la Ciudad de México) y otra al INFOMEX (Sistema de Solicitudes de Información de la Ciudad de México¹⁴⁶), esta última contiene una Guía para solicitar información pública. Sin embargo, en ambos portales no se presenta el procedimiento de acceso a la información descrita en los artículos 192 al 222 del Título Séptimo Procedimientos de Acceso a la Información Pública de la Ley de Transparencia, Acceso a la Información Pública y Rendición de Cuentas de la Ciudad de México¹⁴⁷.

Tampoco, la URG responsables de operar los recursos del FAM disponen de mecanismos de participación ciudadana en el seguimiento del ejercicio FAM.

Se recomienda que la información para monitorear el desempeño del Fondo y los procedimientos para recibir y dar trámite a las solicitudes de acceso a la información se encuentre disponible en la página electrónica de las URG¹⁴⁸ o bien se establezca un vínculo a la página de Transparencia Fiscal de la SAF donde se hospeda las estadísticas. Además de actualizar tal información.

También, se recomienda exponer en el portal de las URG responsables del ejercicio del FAM el procedimiento de acceso a la información para que cualquier ciudadano pueda realizar la solicitud de información.

¹⁴² SAF, 2020, pp. 340 y 357

https://servidoresx3.finanzas.cdmx.gob.mx/documentos/banco_info_2020_4/II.5_Transferencias_Federales.pdf

¹⁴³ SAF, 2020, pp. 174 y 197

https://servidoresx3.finanzas.cdmx.gob.mx/documentos/banco_info_2020_4/I.5_Indicadores_Asociados_a_Programas_Presupuestarios.pdf

¹⁴⁴ SAF-DIF CDMX, 2020.

http://intranet.dif.cdmx.gob.mx/transparencia/new/art_123/2020/2/_anexos/AF1232D4T20_JUSTIFICACION123IID20_O.pdf

¹⁴⁵ http://intranet.dif.df.gob.mx/transparencia/new/oip/solicitud_inf_pub.pdf

¹⁴⁶ <https://www.infomexdf.org.mx/InfomexDF/Default.aspx>

¹⁴⁷ http://www.infodf.org.mx/LTAIPRC-2017/Ley_Transparencia_CDMX_Reformada.pdf

¹⁴⁸ “Los titulares de las URG ... de la guarda y custodia de los documentos que los soportan” (LATRPER, 2021, Artículo 51).

25. ¿La información del avance en la consecución de objetivos del FAM es?:

- a) Verificable públicamente.**
- b) Permite ubicar geográficamente su contribución al cumplimiento de objetivos.**
- c) Permite cuantificar a los beneficiarios finales de las acciones que se realizan con recursos del FAM.**
- d) Permite la rastreabilidad de los recursos que se ejercieron para alcanzar los resultados.**
- e) Explica y justifica las razones de la modificación de las metas, en caso de hacerlo.**

La respuesta es “**Sí**”.

Nivel	Criterios
3	La información del avance cumple con tres de las características establecidas en la pregunta.

En la CDMX no se fijaron objetivos propios del FAM en el 2020, principalmente porque se ejerció por medio de los Pp S035 a cargo del DIF CDMX y del Pp K012 del ILIFE. Sin embargo, en ambos casos, se podría asumir que la información del avance en la consecución de objetivos es verificable públicamente, ubicable geográficamente, rastreables y, si se podrían cuantificar sus beneficiarios finales.

a) En el ámbito federal, el avance del ejercicio de los recursos del FAM-AS y el FAM-IE puede ser verificados a través de los *Informe sobre Ejercicio, Destino y Resultados de los Recursos Federales Transferidos a las Entidades Federativas y Municipios* de manera trimestral. Esta información puede ser consultada en el portal de Transparencia Fiscal de la SAF del Estado¹⁴⁹ y, en el portal de la SHCP en Informes Congreso de la Unión¹⁵⁰. Por otra parte, en el ámbito estatal, se dispone del reporte de Indicadores Asociados a Programas Presupuestarios (IAPP) 2020 de los Pp S035 y Pp K012 que pueden consultarse en el portal de la SAF¹⁵¹.

b) La distribución geográfica del destino de los recursos del FAM-AS se encuentra en el formato *SAP Programas que otorgan subsidio y apoyos a la población. Informe de Avance Trimestral*¹⁵². Cabe mencionar que se deduce que esta información se refiere a la ubicación de los planteles educativos. En el *Anexo Informe sobre los recursos Federales Transferidos* se encuentra la georreferenciación de los proyectos de inversión¹⁵³ del FAM-IE.

d) Los formatos *Avance Programático-Presupuestal de Recursos de Origen Federal (APP-RF)*, que presenta el avance presupuestal de manera trimestral y anual de los recursos federales ejercido por medio del Pp S035 y del Pp K012. Además, el ILIFE da seguimiento al FAM-IE Infraestructura educativa básica por medio de la hoja electrónica, *Seguimiento del ejercicio de los recursos del Fondo de Aportaciones Múltiples*¹⁵⁴. Y el DIF CDMX dispone del *Reporte Trimestral del Recurso Ejercido por Programa 2020* del Ramo 33 Fondo VI del Programa Alimentos Escolares.

¹⁴⁹ https://servidoresx3.finanzas.cdmx.gob.mx/fiscal/informe_recursos_federales.html

¹⁵⁰ https://www.finanzaspublicas.hacienda.gob.mx/es/Finanzas_Publicas/Informes_al_Congreso_de_la_Union

¹⁵¹ SAF, 2020, pp. 174 y 197

https://servidoresx3.finanzas.cdmx.gob.mx/documentos/banco_info_2020_4/I.5_Indicadores_Asociados_a_Programas_Presupuestarios.pdf

¹⁵² Dirección Ejecutiva de Centros de Educación Inicial y Alimentación, enero-diciembre 2020.

¹⁵³ https://servidoresx3.finanzas.cdmx.gob.mx/fiscal/informe_recursos_federales.html

¹⁵⁴ Esta hoja electrónica en formato Excel incluye campos como el Fondo, Importe de CLC/DM con cargo al Pp K012, Tipo de Recurso (FAM Potenciado o FAM regular) y Capítulo con cargo al Pp K012, entre otros.

***ANÁLISIS DE FORTALEZAS,
OPORTUNIDADES,
DEBILIDADES, AMENAZAS Y
RECOMENDACIONES***

Análisis de Fortalezas, Oportunidades, Debilidades, Amenazas y Recomendaciones

TEMA: Identificación de las Características del Fondo		
Debilidad y Amenaza	Referencia (Pregunta)	Recomendación
1. Debilidad. Los recursos del FAM-IE fueron ejercidos por única ocasión por la SOBSE en el 2020.	b)	Se recomienda que se establezca al ILIFE como única URG ejecutora de los recursos del FAM-IE. Esta recomendación podría considerarse en un documento normativo como los lineamientos y procedimientos que regulen el ejercicio del FAM en la CDMX.

TEMA: Contribución y destino		
Fortaleza y Oportunidad	Referencia (Pregunta)	Recomendación
1. Fortaleza. El DIF CDMX y el ILIFE, disponen de un POA que sirve de base para la elaboración del Anteproyecto de Presupuesto.	1	Sin recomendación.
2. Fortaleza. El ILIFE dispone de una Minuta de trabajo en la que se establece un listado de planteles a atender en el corto y mediano plazo.	2	Sin recomendación.
3. Fortaleza. El DIF CDMX se apega a la EIASADC 2020 en cual se describe el modelo de operación de los recursos del FAM-AS, además de las ROP 2020 del Pp S035, en las que se presenta sus objetivos y la manera en que opera.	3	Sin recomendación.
4. Fortaleza. Disponen de diversos documentos que contienen la clave y/o el nombre del Fondo y el nombre del programa presupuestal al que se encuentra vinculado.	6	Sin recomendación.
5. Fortaleza. Las necesidades que atienden los Pp que ejercen los recursos del FAM-AS y del FAM-IE presentan consistencia con lo establecido en el artículo 40 de la LCF. Los documentos que contienen esta información son las ROP, el Analítico de claves y el Reporte Trimestral del Recurso Ejercido por Programa 2020 para el Pp S035 y, en la Minuta de Trabajo del AFECD-ILIFE, en el Informe Anual de Actividades 2020 del ILIFE, en el IAT de Avance Trimestral 4° y el Seguimiento del ejercicio de los recursos del Fondo de Aportaciones Múltiples para el Pp K012.	8	Mencionar las necesidades que atienden los Pp S035 y Pp K012 con los recursos del FAM-AS y del FAM-IE en sus diagnósticos.

Debilidad y Amenaza	Referencia (Pregunta)	Recomendación
1. Debilidad. El DIF CDMX y el ILIFE no disponen de documentos de planeación a mediano y largo plazo para los recursos del FAM-AS y el FAM-IE.	1	Elaborar el documento de planeación de los Pp S035 y K012 se consideren los recursos del Fondo, además de apartados como la misión, la visión, la identificación de líneas de acción y su vinculación con el PGCDMX 2019-2024. También el plan recomendado deberá incorporar indicadores de gestión y resultados con las características señaladas por la SHCP y el CONEVAL en sus guías y manuales. Asimismo, esta planeación debe incluir los costos y fuentes de financiamiento disponibles para llevar a cabo la ejecución del Pp. Cabe mencionar que el documento de planeación deberá considerar para su elaboración el diagnóstico específico del Pp.
2. Debilidad. El DIF CDMX y el ILIFE no disponen de un diagnóstico específico para el FAM-AS y el FAM-IE, tampoco se menciona el Fondo en el diagnóstico de los Pp que reciben el recurso federal.	2	Transparentar los recursos del FAM en los diagnósticos de los Pp S035 y K012, además de incluir elementos para la toma de decisiones respecto al establecimiento de metas, la asignación de recursos y su ejecución, tales como: antecedentes, identificación, definición y descripción de la problemática que se atiende con los recursos del FAM, así como indicar que el Pp se deriva del Fondo. Señalar las necesidades que atienden los programas con los recursos del FAM-AS y el FAM-IE; asimismo incluir el árbol del problema, el árbol del objetivo, determinación de sus objetivos y sus aportaciones a los objetivos del Plan Nacional de Desarrollo, Plan de Desarrollo estatal y Plan sectorial, cobertura, análisis de alternativas, diseño del Pp (padrón de beneficiarios y MIR), análisis de similitudes o complementariedades y presupuesto.
3. Debilidad. Ni el FAM-IE, ni el Pp K012 disponen de documentos en que se exponga el modelo de operación.	3	Incluir en el diagnóstico del Pp K012 el modelo de operación, sino propiamente del FAM-IE, si del Pp en el que se ejerce el Fondo. También incluir el modelo de operación del Pp S035 en su diagnóstico, no obstante, lo contiene sus ROP 2020.
4. Debilidad. El FAM-AS y el FAM-IE no disponen de una estrategia de cobertura, tampoco los Pp en los que se ejercen sus recursos.	4	Incluir en el diagnóstico de los Pp S035 y K012, que reciben los recursos del FAM-AS y del FAM-IE, un apartado para la estrategia de cobertura de mediano y de largo plazo. La cual deberá incluir la definición de la población objetivo y potencial, especificar metas anuales de la población atendida y, que estime la población potencial y objetivo para los próximos cinco años para la ejecución del Pp previendo el objetivo o estado en el futuro que se pretende alcanzar. Otro aspecto relevante a integrar son los criterios de priorización de atención de su población objetivo de cada Pp. Finalmente, esta estrategia deberá ser congruente con el diseño y diagnóstico del programa e incorporarla en la planeación del Pp.
5. Debilidad. El FAM-AS y el FAM-IE no disponen de las definiciones de la población o área de enfoque.	5	

TEMA: Gestión y operación

Fortaleza y Oportunidad	Referencia (Pregunta)	Recomendación
1. Oportunidad. Las URG solo cuentan con acuses de captura de pantalla para comprobar el registro de la información en el SRFT.	16	Generar por parte de la SAF y las URG de manera interna un mecanismo, como los sellos digitales generados mediante sistema informático, que sirva de acuse del envío de los reportes trimestrales, en los que se detallan aspectos como fecha, hora y código único de registro. Este aspecto, puede ayudar tanto al tema de transparencia como al de seguimiento. En este caso, esta acción debe estar coordinada con la SHCP en su papel de receptor de los reportes trimestrales.
Debilidad y Amenaza	Referencia (Pregunta)	Recomendación
1. Debilidad. El FAM no tiene asociado a su operación un control de riesgos, tampoco los Pp S035 y Pp K012 por medio de los cuales se ejercen sus recursos.	11	Implementar el control interno por parte de las URG encargadas de los Pp S035 y Pp K012 a través de los cuales se ejercen los recursos del FAM-AS y FAM-IE, respectivamente acorde con lo establecido en los Lineamientos de Control Interno de la Administración Pública de la Ciudad de México vigente.

<p>2. Debilidad. No se identifica evidencia documental normativa (como lineamientos y procedimientos) que confirme que los procesos están estandarizados.</p>	12	<p>Se recomienda que las URG cuenten con documentos que normen o documenten los procesos y procedimientos del FAM, como lineamientos y procedimientos, y que sean utilizados por estas de manera homogénea; en este documento se establecerán los principales procedimientos -asignación, ejecución y seguimiento- llevados a cabo por las diferentes áreas de la Dependencia y las URG que están relacionados con la transferencia de recursos federales como el FAM. Este documento deberá ser institucionalizado por la SAF y socializado entre sus diferentes áreas y las URG que intervienen durante la operación del Fondo para su conocimiento y observancia. Una vez oficializado dicho documento, deberá ser publicado en la página de transparencia de la SAF con fines de transparencia y acceso a la información.</p>
<p>3. Debilidad. El DIF CDMX y el ILIFE enuncian retos de recursos humanos y operación y no disponen de estrategias que apoyen a darle solución.</p>	13	<p>Para ambas URG, diseñar estrategias de manera participativa con las áreas involucradas en la operación de los Pp S035 y Pp K012 para dar solución a los retos de recursos humanos y operación.</p> <p>Se recomienda al DIF CDMX revisar la conveniencia de considerar el porcentaje permitido, no más de un 2%, del FAM-AS para destinarse a gastos de operación de acuerdo con lo establecido en la EIASADC 2020.</p>
<p>4. Debilidad. Las URG no cuenta con procesos institucionalizados y estandarizados para supervisar el ejercicio de los recursos del FAM de una manera integral y exclusiva.</p>	15	<p>Se recomienda que las URG cuenten con documentos que normen o documenten los procesos y procedimientos del FAM, como lineamientos y procedimientos; en este documento se establecerán los principales procedimientos -asignación, ejecución y seguimiento- llevados a cabo por las diferentes áreas de la Dependencia y las URG que están relacionadas con la transferencia de recursos federales como el FAM. Este documento deberá ser institucionalizado por la SAF y socializado entre sus diferentes áreas y las URG que intervienen durante la operación del Fondo para su conocimiento y observancia. Una vez oficializado dicho documento, deberá ser publicado en la página de transparencia de la SAF con fines de transparencia y acceso a la información por quien se interese en el tema.</p>
<p>5. Debilidad. Las URG no cuentan con un mecanismo a nivel local para dar seguimiento de manera exclusiva al ejercicio del FAM.</p>	16	<p>En el caso del Pp S035 que opera básicamente con recursos del FAM-AS se podría considerar la MIR del Pp S035 como la MIR estatal de FAM; y con el fin de transparentar los recursos del FAM es conveniente agregar el nombre del Fondo al del Pp o bien por medio de una nota aclaratoria señalar que el Pp opera con recursos del FAM-AS. Además, es necesario integrar a la MIR del Pp un indicador que mida los resultados del programa y otro relacionado con el FAM, en caso de que cambié las proporciones de participación de las fuentes de financiamiento que concurren en el Pp.</p> <p>En el caso del Pp K012 incluir en la MIR del Pp K012 un indicador o indicadores que midan los resultados de la intervención del FAM-IE en sus tres niveles educación básica, media superior y superior.</p>
<p>6. Debilidad. La información que se reporta sobre el ejercicio de los recursos del FAM no permite verificar la población objetivo que atienden los Pp que reciben recursos del FAM.</p>	17	<p>Se recomienda que en la información que se reporta se incluya la población atendida con los recursos del Fondo; podría ser el formato de Programas que Otorgan Subsidios y Apoyos a la Población (SAP) integrado en el IAT.</p>

TEMA: Orientación y medición de resultados		
Fortaleza y Oportunidad	Referencia (Pregunta)	Recomendación
1. Oportunidad. El DIF CDMX y el ILIFE disponen de formatos de información a los que se les puede agregar información faltante.	18	Incluir en el formato Programas que Otorgan Subsidios y Apoyos a la Población (SAP) del IAT 2020 del DIF CDMX dos campos de información; el primer campo, Beneficiario (Número de beneficiarios por colonia y por Alcaldía), que por medio de una nota se podría agregar las características de la población atendida, y el segundo campo es el Presupuesto ejercido en el que no se reporta información, pero debe ser registrada. En el caso del Pp K012 , agregar al formato Excel Seguimiento del ejercicio de los recursos del Fondo de Aportaciones Múltiples datos de los planteles beneficiarios para complementar la información.
2. Oportunidad. Las MIR federales plantean retos en el establecimiento de indicadores de resultados y en la sintaxis de sus objetivos.	19	Proponer a la SS y SEP, Dependencias coordinadoras del FAM, la revisión de las MIR Federales dado que los indicadores de resultado, Fin y Propósito no se dirigen a medir el desempeño del FAM y se encontraron áreas de mejora en su sintaxis.
Debilidad y Amenaza	Referencia (Pregunta)	Recomendación
1. Debilidad. Las URG no disponen de un documento en el que se plasme la contribución del FAM a los objetivos del PGCDMX, el monto de apoyos otorgados a la población o área de enfoque beneficiaria o atendida, las características de la población atendida y la frecuencia con la que se recolecta u obtiene esta información.	18	Integrar en los diagnósticos de los Pp S035 y Pp K012 información como la contribución del FAM-AS y del FAM-IE a los objetivos del PGCDMX y al programa sectorial, el monto de apoyos otorgados a la población o área de enfoque beneficiaria o atendida, las características de la población atendida y la frecuencia con la que se recolecta u obtiene esta información; señalando que a través de estos programas se ejercen los recursos del FAM.
2. Debilidad. El DIF CDMX y el ILIFE no documentan los resultados del FAM a nivel objetivo del Fin o Propósito, a pesar de disponer de los indicadores de las MIR determinadas por la Federación para cada vertiente del Fondo.	19	Calcular los indicadores de las MIR Federal, que, si bien no presentan indicadores que midan los resultados del FAM, dispone de indicadores de gestión que apoyarían a la toma de decisiones como la cobertura
3. Debilidad. Las MIR de los Pp por medio de los cuales se ejercen los recursos del FAM no consideran algún indicador para este, y tampoco presentan resultados.	19	Incorporar indicadores de resultados en las respectivas MIR de los Pp S035 y Pp K012 y que estén vinculadas a las MIR federales del Fondo a nivel del objetivo de Propósito, en específico para el Pp K012.
4. Debilidad. El DIF CDMX y el ILIFE disponen de los Formatos Avance Programático Presupuestal de Actividades Institucionales Financiadas con Recursos de Origen Federal (APP-RF) y del Formato Ejercicio y Destino de Gasto Federalizado y Reintegros pero no se encuentra sistematizados, sólo están disponibles en archivos en formato Excel.	20	Sistematizar los formatos IAPP, APP-RF, PPI Y SAP que la SAF provee a las URG, ya que esto contribuiría a la validación de la información, además de que estos suministran información al Informe de Avance Trimestral y de Cuenta Pública.
		Incorporar en la MIR del Pp S035 indicadores de resultados para el Fondo con el fin de monitorear su desempeño, y en la MIR del Pp K012 se podrían incluir indicadores que midan la intervención del FAM-IE. Los indicadores deberán medir el desempeño en el ejercicio de los recursos del Fondo, dar cuenta de la medición del nivel de cumplimiento de metas y objetivos relacionados con el problema que atiende cada componente del Fondo.



TEMA: Generación de Información y Rendición de cuentas		
Debilidad y Amenaza	Referencia (Pregunta)	Recomendación
1. Debilidad. La información para monitorear el desempeño del Fondo, tanto federales como estatales, está disponibles en el portal de la SAF y en el de SHCP, pero no está actualizada.	24	Subir en la página electrónica de las URG la información para monitorear el desempeño del Fondo y los procedimientos para recibir y dar trámite a las solicitudes de acceso a la información se encuentre o bien se establezca un vínculo a la página de Transparencia Fiscal de la SAF donde se hospeda las estadísticas. Además de actualizar tal información.
2. Debilidad. En los portales del DIF CDMX y del ILIFE no se presenta el procedimiento de acceso a la información descrita en la Ley de Transparencia, Acceso a la Información Pública y Rendición de Cuentas de la Ciudad de México.	24	Exponer en el portal de las URG responsables del ejercicio del FAM el procedimiento de acceso a la información para que cualquier ciudadano pueda realizar la solicitud de información.

RESULTADOS Y RECOMENDACIONES



Anexo A formato 1. Cuadro de resultados y recomendaciones

Resultados y Recomendaciones.					
No.	Debilidad o Amenaza	Recomendación	Propuesta de Mejora	Mejora Esperada	Referencia Capítulo y Pregunta
1	Los recursos del FAM-IE fueron ejercidos por única ocasión por la SOBSE en el 2020.	Establecer al ILIFE como única URG ejecutora de los recursos del FAM-IE.	Establecer al ILIFE como el único ejecutor del FAM-IE.	Los recursos del FAM-IE sean operados por una sola URG y contribuir a la planeación del FAM-IE	Capítulo 1, b)
2	El DIF CDMX e el ILIFE no disponen de documentos de planeación a mediano y largo plazo de los recursos del FAM-AS y el FAM-IE.	Elaborar el documento de planeación de los Pp S035 y K012 se consideren los recursos del Fondo, además de apartados como la misión, la visión, la identificación de líneas de acción y su vinculación con el PGCDMX 2019-2024. También el plan recomendado deberá incorporar indicadores de gestión y resultados con las características señaladas por la SHCP y el CONEVAL en sus guías y manuales. Asimismo, esta planeación debe incluir los costos y fuentes de financiamiento disponibles para llevar a cabo la ejecución del Pp. Cabe mencionar que el documento de planeación deberá considerar para su elaboración el diagnóstico específico del Pp.	Las URG consideren en la planeación de los Pp, los recursos del FAM y lleven a cabo un planeación en el mediano y corto plazo.	Disponer del documento de planeación de los Pp que considere de manera explícita el Fondo.	Capítulo 2, pregunta 1
3	El DIF CDMX y el ILIFE no disponen de un diagnóstico específico para el FAM-AS y el FAM-IE, tampoco se menciona el Fondo en el diagnóstico de los Pp que reciben el recurso federal.	Transparentar los recursos del FAM en los diagnósticos de los Pp S035 y K012, además de incluir elementos para la toma de decisiones respecto al establecimiento de metas, la asignación de recursos y su ejecución, tales como: antecedentes, identificación, definición y descripción de la problemática que se atiende con los recursos del FAM, así como indicar que el Pp se deriva del Fondo. Señalar las necesidades que atienden los programas con los recursos del FAM-AS y el FAM-IE; asimismo incluir el árbol del problema, el árbol del objetivo, determinación de sus objetivos y sus aportaciones a los objetivos del Plan Nacional de Desarrollo, Plan de Desarrollo estatal y Plan sectorial, cobertura, análisis de alternativas, diseño del Pp (padrón de beneficiarios y MIR), análisis de similitudes o complementariedades y presupuesto.	Que las URG dispongan de un diagnóstico, basado en la Metodología del Marco Lógico.	Disponer de un instrumento de corto y mediano plazo para planear la distribución de los recursos del Fondo.	Capítulo 2, pregunta 2



4	El FAM-AS y el FAM-IE no disponen de una estrategia de cobertura, tampoco los Pp en los que se ejercen sus recursos.	Incluir en el diagnóstico de los Pp S035 y K012, que reciben los recursos del FAM-AS y del FAM-IE, un apartado para la estrategia de cobertura de mediano y de largo plazo. La cual deberá incluir la definición de la población objetivo y potencial, especificar metas anuales de la población atendida y, que estime la población potencial y objetivo para los próximos cinco años para la ejecución del Pp previendo el objetivo o estado en el futuro que se pretende alcanzar.	Documentar la estrategia de cobertura en el mediano y largo plazo de los Pp que operan el FAM y que sea parte del diagnóstico de los Pp que reciben recursos del FAM.	Contar con la estrategia de cobertura documentada.	Capítulo 2, pregunta 4
5	El FAM-AS y el FAM-IE no disponen de sus definiciones de la población o área de enfoque.	Otro aspecto relevante a integrar son los criterios de priorización de atención de su población objetivo de cada Pp. Finalmente, esta estrategia deberá ser congruente con el diseño y diagnóstico del programa e incorporarla en la planeación del Pp.	Completar los diagnósticos de los Pp en los que se ejecuta el FAM con conceptos medulares como la población o áreas de enfoque potencial, objetivo y atendida.	Disponer de una herramienta que ayude a entender la problemática a resolver y se identifique plenamente la población de los Pp.	Capítulo 2, pregunta 5
6	El FAM no tiene asociado a su operación un control de riesgos, tampoco los Pp S035 y Pp K012 por medio de los cuales se ejercen sus recursos.	Implementar el control interno por parte de las URG encargadas de los Pp S035 y Pp K012 a través de los cuales se ejercen los recursos del FAM-AS y FAM-IE, respectivamente acorde con lo establecido en los Lineamientos de Control Interno de la Administración Pública de la Ciudad de México vigente.	Dentro de la planeación de la URG considerar el control interno acorde con lo establecido en los Lineamientos de Control Interno de la Administración Pública de la Ciudad de México vigente.	Disponer de un control de riesgos de los Pp a los que se asocia el FAM.	Capítulo 3, pregunta 11
7	No se identifica evidencia documental normativa (como lineamientos y procedimientos) que confirme que los procesos están estandarizados.	Se recomienda que las URG cuenten con documentos que normen o documenten los procesos y procedimientos del FAM, como lineamientos y procedimientos, y que sean utilizados por estas de manera homogénea; en este documento se establecerán los principales procedimientos -asignación, ejecución y seguimiento- llevados a cabo por las diferentes áreas de la Dependencia y las URG que están relacionados con la transferencia de recursos federales como el FAM. Este documento deberá ser institucionalizado por la SAF y socializado entre sus diferentes áreas y las URG que intervienen durante la operación del Fondo para su conocimiento y observancia. Una vez oficializado dicho documento, deberá ser publicado en la página de transparencia de la SAF con fines de transparencia y acceso a la información.	Disponer de lineamientos y procedimientos del FAM.	Procesos institucionalizados y estandarizados para la asignación, ejecución y seguimiento	Capítulo 3, pregunta 12
8	El DIF CDMX y el ILIFE enuncian retos de recursos humanos y operación y no disponen de estrategias que apoyen a darle solución.	Para ambas URG, diseñar estrategias de manera participativa con las áreas involucradas en la operación de los Pp S035 y Pp K012 para dar solución a los retos de recursos humanos y operación.	Disponer por parte de las URG de estrategias que planten soluciones a los retos de gestión de los recursos del Fondo.	Mejora en la gestión de los recursos del Fondo.	Capítulo 3, pregunta 13



9	Las URG no cuenta con procesos institucionales y estandarizados para supervisar el ejercicio de los recursos del FAM de una manera integral y exclusiva.	Se recomienda que las URG cuenten con documentos que normen o documenten los procesos y procedimientos del FAM, como lineamientos y procedimientos; en este documento se establecerán los principales procedimientos -asignación, ejecución y seguimiento- llevados a cabo por las diferentes áreas de la Dependencia y las URG que están relacionadas con la transferencia de recursos federales como el FAM. Este documento deberá ser institucionalizado por la SAF y socializado entre sus diferentes áreas y las URG que intervienen durante la operación del Fondo para su conocimiento y observancia. Una vez oficializado dicho documento, deberá ser publicado en la página de transparencia de la SAF con fines de transparencia y acceso a la información por quien se interese en el tema.	Disponer de lineamientos y procedimientos del FAM.	Procesos institucionales y estandarizados para la asignación, ejecución y seguimiento	Capítulo 3, pregunta 15
10	Las URG no cuentan con un mecanismo a nivel local para dar seguimiento de manera exclusiva al ejercicio del FAM.	Integrar a la MIR del Pp S035 un indicador que mida los resultados del programa y otro relacionado con el FAM, en caso de que cambié las proporciones de participación de las fuentes de financiamiento que concurren en el Pp. Además, incluir en la MIR del Pp K012 un indicador o indicadores que midan los resultados de la intervención del FAM-IE en sus tres niveles educación básica, media superior y superior	Integrar en las MIR de los Pp S035 y Pp K012 indicadores de resultados para estos y para el Fondo.	Disponer de indicadores del Fondo para darle seguimiento a su ejercicio.	Capítulo 3, pregunta 16
11	La información que se reporta sobre el ejercicio de los recursos del FAM no permite verificar la población objetivo que atienden los Pp que reciben recursos del FAM.	Se recomienda que en la información que se reporta se incluya la población atendida con los recursos del Fondo; podría ser el formato de Programas que Otorgan Subsidios y Apoyos a la Población (SAP) integrado en el IAT.	Integrar a un formato los datos de población atendida con los recursos del Fondo.	Posibilita la verificación de la población objetivo que atienden los Pp que reciben recursos del FAM.	Capítulo 3, pregunta 17
12	Las URG no disponen de un documento en el que se plasme la contribución del FAM a los objetivos del PGCDMX, el monto de apoyos otorgados a la población o área de enfoque beneficiaria o atendida, las características de la población atendida y la frecuencia con la que se recolecta u obtiene esta información.	Integrar en los diagnósticos de los Pp S035 y Pp K012 información como la contribución del FAM-AS y del FAM-IE a los objetivos del PGCDMX y al programa sectorial, el monto de apoyos otorgados a la población o área de enfoque beneficiaria o atendida, las características de la población atendida y la frecuencia con la que se recolecta u obtiene esta información; señalando que a través de estos programas se ejercen los recursos del FAM.	Integrar en los diagnósticos de los Pp S035 y Pp K012 información del FAM-AS y del FAM-IE.	Disponer en una herramienta de planeación como el diagnóstico de los Pp la contribución del FAM a la planeación estatal.	Capítulo 4, pregunta 18
13	El DIF CDMX y el ILIFE no documentan los resultados del FAM a nivel objetivo del Fin o Propósito, a pesar de	Calcular los indicadores de las MIR federal, que, si bien no presentan indicadores que midan los resultados del FAM, dispone de indicadores de gestión que apoyarían a la toma de decisiones como la cobertura	Utilizar herramientas de planeación y seguimiento federales.	Disponer de información del ejercicio de los recursos del FAM.	Capítulo 4, pregunta 19



	disponer de los indicadores de las MIR determinadas por la Federación para cada vertiente del Fondo.				
14	Las MIR de los Pp por medio de los cuales se ejercen los recursos del FAM no consideran algún indicador para este, y tampoco presentan resultados	Incorporar indicadores de resultados en las respectivas MIR de los Pp S035 y Pp K012 y vincularlas a las MIR federales del Fondo a nivel del objetivo de Propósito, en específico para el Pp K012.	Integrar en las MIR de los Pp S035 y Pp K012 indicadores de resultados y vincular las MIR locales a las MIR federales.	Disponer la vinculación de programas que responden objetivos de distinta magnitud.	Capítulo 4, pregunta 19
15	El DIF CDMX y el ILIFE disponen de los Formatos Avance Programático Presupuestal de Actividades Institucionales Financiadas con Recursos de Origen Federal (APP-RF) y del Formato Ejercicio y Destino de Gasto Federalizado y Reintegros pero no se encuentra sistematizados, sólo están disponibles en archivos en formato Excel.	Sistematizar los formatos IAPP, APP-RF, PPI Y SAP que la SAF provee a las URG, ya que esto contribuiría a la validación de la información, además de que estos suministran información al Informe de Avance Trimestral y de Cuenta Pública.	Sistematizar los formatos IAPP, APP-RF, PPI Y SAP de la SAF.	Apoyar al monitoreo y validación de la información generada por los Pp.	Capítulo 4, pregunta 20
16	La información para monitorear el desempeño del Fondo, tanto federales como estatales, está disponibles en el portal de la SAF y en el de SHCP, pero no está actualizada.	Subir en la página electrónica de las URG la información para monitorear el desempeño del Fondo y los procedimientos para recibir y dar trámite a las solicitudes de acceso a la información se encuentre o bien se establezca un vínculo a la página de Transparencia Fiscal de la SAF donde se hospeda las estadísticas. Además de actualizar tal información.	Disponer de información actualizada del desempeño del Fondo.	Contribuir a mejorar el ejercicio del gasto público, además de facilitar y promover la rendición de cuentas.	Capítulo 5, pregunta 24
17	En los portales del DIF CDMX y del ILIFE no se presenta el procedimiento de acceso a la información descrita en la Ley de Transparencia, Acceso a la Información Pública y Rendición de Cuentas de la Ciudad de México.	Exponer en el portal de las URG responsables del ejercicio del FAM el procedimiento de acceso a la información para que cualquier ciudadano pueda realizar la solicitud de información.	Exhibir en el portal de las URG responsables del ejercicio del FAM el procedimiento de acceso a la información para la ciudadanía.	Hacer accesible la información sobre las actividades gubernamentales.	Capítulo 5, pregunta 24

CONCLUSIONES



Conclusiones

El Fondo de Aportaciones Múltiples (FAM) es parte del Ramo General 33 Aportaciones Federales para Entidades Federativas y Municipios, cuyo gasto se condiciona a la consecución y cumplimiento de los objetivos establecidos en la Ley de Coordinación Fiscal (LCF). El FAM se considera relevante por ser el único recurso etiquetado para la asistencia social alimentaria en las entidades federativas, además de apoyar al derecho a la educación.

El destino del FAM se encuentra desagregado en dos vertientes, una dirigida a apoyar la asistencia social (FAM-AS) y otra a apoyar la infraestructura educativa (FAM-IE). Respecto a la primera vertiente, la Estrategia Integral de Asistencia Social, Alimentaria y Desarrollo Comunitario (EIASADC 2020) establece los lineamientos para los programas presupuestarios derivados y financiados con el FAM-AS, lo cual ha apoyado a la operación y transparencia del Fondo. Respecto al FAM-IE, el marco regulatorio se encuentra principalmente en la LCF y la normativa local aplicable.

El FAM-AS y el FAM-IE son un instrumento importante para coadyuvar a dar atención a las demandas de desarrollo social del Gobierno de la Ciudad de México. Estos recursos federales representan más del 80% en el total de los recursos ejercidos por cada uno de los Pp S035 y Pp K012. Además, el DIF CDMX priorizando la atención alimentaria al destinar la totalidad de los recursos del FAM-AS a la operación de los programas alimentarios, como el Pp S035.

La planeación de los recursos del FAM queda implícita en la de los Pp a través de los cuales se ejercen. Sin embargo, se debería considerar de manera explícita la participación del Fondo en sus planeaciones, dado que su existencia depende de una Ley que amplía sus posibilidades de mantenerse ante los cambios de gobierno. Por lo que esta característica permite que sean considerados en la planeación a corto, mediano y largo plazo, reduciendo las posibilidades de desfases o aplicación de los recursos del Fondo. Por otra parte, respecto al FAM-IE al dirigirse a proyectos de inversión permite su ejercicio multianual, lo que permitiría disponer de un programa de obras.

En este sentido, en los diagnósticos de los Pp S035 y Pp K012 es necesario que se evidencie al FAM. En este documento se dará sustento al problema que en común atienden el Fondo y los Pp y elementos para realizar los ajustes necesarios a las MIR de los Pp y su vinculación con las MIR federales del FAM. También integrar la estrategia de cobertura de los Pp que reciben recursos del FAM y las definiciones de la población objetivo y potencial. De igual forma, los Pp disponen de información en documentos separados que pueden integrarse al diagnóstico como es la información de las necesidades que se atienden con el FAM. Finalmente, no está demás que se enfatice la relevancia del diagnóstico dado que aquí se expone el problema público que se atiende y representa un elemento de análisis para la asignación de presupuesto. Estas acciones aportarán a la transparencia al ejercicio de los recursos del Fondo por medio de los programas locales.

Por otro lado, la existencia de un sistema de control interno efectivo representa la oportunidad de disponer de una herramienta fundamental que consolide la cultura en materia de control y la administración de riesgos; lo que con lleva a establecer estrategias y mecanismos de control para vigilar el comportamiento de las actividades en la operación, con el propósito de promover la consecución de los objetivos institucionales, la observancia de la normativa, la transparencia y considerar la integración de tecnologías de información a los procesos institucionales.

Por otra parte, los recursos del FAM al llegar a la SAF son asignados al presupuesto de las URG por medio de sus Pp, por lo que su administración y distribución en la CDMX quedan inmersos en los procesos que norma la SAF. Por ello, el DIF CDMX y el ILIFE no cuentan con procesos institucionalizados y estandarizados para supervisar y dar seguimiento al ejercicio de los recursos del FAM de una manera integral y exclusiva.

En el ámbito federal, el DIF CDMX y el ILIFE disponen de los módulos que componen el Sistema de Recursos Federales Transferidos (SRFT) para generar información sobre la operación del FAM. En el ámbito local, las URG poseen otros mecanismos documentados para el seguimiento del ejercicio del Fondo, pero no exclusivo para este. Sin embargo, se carece de un documento que exponga que la información fue considerada para la toma de decisiones, como el establecimiento de metas. Además, la información disponible para el Fondo y de los Pp no permite monitorear su desempeño, dado que la información recolectada y reportada se lleva a cabo sobre el gasto, y no acerca de su efectividad. Al respecto, las URG realizan informes de avances físico y financieros en los que tiene participación el Fondo.

A este respecto, el monitoreo y evaluación de los resultados en el ejercicio de los recursos del FAM podrían apoyarse en los indicadores de las MIR federal del Fondo, si estas incluyeran indicadores de resultados. A este respecto, las URG responsables del ejercicio del FAM, deben mejorar el mecanismo de validación de la información ingresada en el SRFT; dado que está cumple con algunas características como el de ser homogénea, pero no está completa y actualizada.

Finalmente, las URG responsables de la ejecución del FAM sí disponen de mecanismos documentados de transparencia y rendición de cuentas como documentos normativos, los cuales son públicos y están actualizados, pero no se encuentran todos en el portal de las URG. La información para monitorear el desempeño del Fondo, tanto federales como estatales, están disponibles en el portal de la SAF y en el de SHCP, pero no está actualizada. Por otra parte, en los portales del DIF CDMX y del ILIFE no se presenta el procedimiento de acceso a la información descrita en la Ley de Transparencia, Acceso a la Información Pública y Rendición de Cuentas de la Ciudad de México.

ANEXOS



Anexo A formato 2. Presupuesto del fondo en el Ejercicio Fiscal 2020 por Capítulo de Gasto

Presupuesto del FAM-AS en el Ejercicio Fiscal 2020 por Capítulo de Gasto; DIF CDMX

Presupuesto del fondo o Programa en el ejercicio fiscal 2020 por Capítulo de Gasto						
Capítulos de gasto	Concepto		Aprobado	Modificado	Ejercido	Ejercido/Modificado
2000: Materiales y suministros	2100	Materiales de administración, emisión de documentos y artículos oficiales	576,270,150.00	586,841,935.02	586,841,935.02	1
	Subtotal del Capítulo 2000		576,270,150.00	586,841,935.02	586,841,935.02	1
Total General			576,270,150.00	586,841,935.02	586,841,935.02	1

Fuente: DIF CDMX, 2021.

Presupuesto del FAM-IE en el Ejercicio Fiscal 2020 por Capítulo de Gasto; ILIFE

Presupuesto del fondo o Programa en el ejercicio fiscal 2020 por Capítulo de Gasto						
Capítulos de gasto	Concepto		Aprobado	Modificado	Ejercido	Ejercido/Modificado
2000: Materiales y suministros	2100	Materiales de administración, emisión de documentos y artículos oficiales	0.00	40,900.88	40,900.88	1
	2500	Productos químicos, farmacéuticos y de laboratorio	0.00	19,788.00	19,788.00	1
	2700	Vestuario, blancos, prendas de protección y artículos deportivos	0.00	12,760.00	12,760.00	1
	Subtotal del Capítulo 2000		0	73,448.88	73,448.88	1
5000: Bienes muebles e inmuebles	5100	Mobiliario y equipo de administración	0.00	18,980,884.46	12,006,658.79	0.63
	5200	Mobiliario y equipo educacional y recreativo	0.00	14,359,356.05	9,515,917.89	0.66
	5300	Equipo e instrumental médico y de laboratorio	0.00	133,687.68	133,687.68	1
	5600	Maquinaria, otros equipos y herramientas	0.00	1,565,971.21	31,910.21	0.02
	Subtotal del Capítulo 5000		0.00	35,039,899.40	21,688,174.57	0.61
6000: Obras públicas	6100	Obra pública en bienes de dominio público	0.00	262,806,054.58	147,011,352.71	0.56



	Subtotal del Capítulo 6000	0.00	262,806,054.58	147,011,352.71	0.55
Total General		0.00	297,919,402.86	168,772,976.16	0.56

Fuente: ILIFE, 2021.

Presupuesto del FAM-IE en el Ejercicio Fiscal 2020 por Capítulo de Gasto; SOBSE

Presupuesto del fondo o Programa en el ejercicio fiscal 2020 por Capítulo de Gasto						
Capítulos de gasto	Concepto		Aprobado	Modificado	Ejercido	Ejercido/ Modificado
6000: Obras públicas	6100	Obra pública en bienes de dominio público	0.00	17,933,464.84	17,933,464.84	1
	Subtotal del Capítulo 6000		0.00	17,933,464.84	17,933,464.84	1
Total General			0.00	17,933,464.84	17,933,464.84	1

Fuente: SOBSE, 2021.

Anexo A formato 3. Concurrencia de recursos

Concurrencia de recursos FAM-AS; DIF CDMX.

Concurrencia de Recursos FAM-AS							
Orden de Gobierno	Fuente de Financiamiento	Presupuesto ejercido en el 2020 de la fuente de financiamiento por capítulo de gasto				Total	Justificación de la fuente de financiamiento seleccionada
		CAP 1000	CAP 2000	CAP 3000	CAP 4000		
Federal	Recursos Federales FAM	0.00	586,841,935.02	0.00	0.00	0.00	Recursos aplicados en apego a la Ley de Coordinación Fiscal para alimentos escolares y apoyos alimentarios.
	Subtotal Federal (a)	0.00	586,841,935.02	0.00	0.00	586,841,935.02	
Estatal	Recursos Fiscales	60,082,726.23	0.00	0.00	0.00	60,082,726.23	Recursos fiscales orientados a cubrir pagos de nómina y prestaciones laborales del personal orientado a la operación del Programa.
	Recursos Fiscales			9,178,336.26		9,178,336.26	Recursos fiscales para el gasto de operación del Programa.
	Recursos Fiscales	0.00	0.00	0.00	7,720,055.34	7,720,055.34	Orientados a la implementación del Programa piloto de alimentos escolares calientes.
	Recursos Propios Remanentes Fiscales	0.00	0.00	0.00	4,112,422.60	4,112,422.60	Programa piloto de alimentos escolares calientes.
	Subtotal Estatal (b)	60,082,726.23	0.00	9,178,336.26	11,832,477.94	81,093,540.43	
Otros recursos (fiscales)	Subtotal Otros recursos (c)	0.00	0.00	0.00	0.00	0.00	
Total (a + b+ c)		60,082,726.23	586,841,935.02	9,178,336.26	11,832,477.94	667,935,475.45	

Fuente: DIF CDMX, 2021.



Concurrencia de recursos FAM-IE; ILIFE

Concurrencia de Recursos FAM-IE									
Orden de Gobierno	Fuente de Financiamiento	Presupuesto ejercido en el 2020 de la fuente de financiamiento por capítulo de gasto						Total	Justificación de la fuente de financiamiento seleccionada
		CAP 1000	CAP 2000	CAP 3000	CAP 4000	CAP 5000	CAP 6000		
Federal	FAM 2017. Líquida De Remanentes de Principal	0.00	0.00	0.00	0.00	0.00	30,881,737.03	30,881,737.03	Mantenimiento, rehabilitación, reforzamiento de espacios educativos.
	FAM 2018. Líquida De Remanentes de Principal	0.00	0.00	0.00	0.00	0.00	16,559,004.24	16,559,004.24	Mantenimiento, rehabilitación, reforzamiento de espacios educativos.
	FAM 2019. Líquida De Remanentes de Principal	0.00	0.00	0.00	0.00	12,269,963.57	23,422,642.53	35,692,606.10	Mantenimiento, construcción, rehabilitación y equipamiento del Instituto de Educación Media Superior e Instituto Rosario Castellanos.
	FAM-Educación Basica-2020-Líquida de recursos adicionales de principal	0.00	20,900.88	0.00	0.00	7,353,308.92	59,053,103.18	66,427,312.98	Mantenimiento, rehabilitación, reforzamiento de espacios educativos.
	FAM-Educación Basica-2020-Líquida de interés de recursos adicionales	0.00	52,548.00	0.00	0.00	514,902.10		567,450.10	Mantenimiento, rehabilitación, reforzamiento de espacios educativos.
	FAM-Educación Media Superior--Líquida De Recursos Adicionales De Principal	0.00	0.00	0.00	0.00	0.00	875,574.90	875,574.90	Mantenimiento, rehabilitación, reforzamiento de espacios educativos.
	FAM)-Mecanismo de Potenciación "Escuelas al Cien"-2020-Líquida de recursos adicionales de principal	0.00	0.00	0.00	0.00	0.00	16,219,290.83	16,219,290.83	Mantenimiento, rehabilitación, reforzamiento de espacios educativos.
	FAM-Mecanismo de Potenciación "Escuelas al Cien"-2020-Líquida de interés de recursos adicionales de principal	0.00	0.00	0.00	0.00	1,549,999.98	0.00	1,549,999.98	Mantenimiento, rehabilitación, reforzamiento de espacios educativos.
	Subtotal Federal (a)	0.00	73,448.88	0.00	0.00	21,688,174.57	147,011,352.71	168,772,976.16	
Estatal	No Etiquetado Recursos Fiscales-Fiscales-Fiscales-2020-Original de la URG	0.00	4,998.44	0.00	0.00	0.00	0.00	4,998.44	Presupuesto de origen en el techo presupuestal 2020

	No Etiquetado Recursos Fiscales-Fiscales-Fiscales-2020-Original Transferido Para Fines Específicos	0.00	0.00	0.00	0.00	0.00	34,395,417.91	34,395,417.91	Trabajos de construcción, reforzamiento, rehabilitación y/o mantenimiento de 17 planteles educativos por daños del sismo del 23 de junio de 2020
	Subtotal Estatal (b)	0.00	4,998.44	0.00	0.00	0.00	34,395,417.91	34,400,416.35	
Otros recursos (fiscales)	Subtotal Otros recursos (c)	0.00	0.00	0.00	0.00	0.00	0.00	0.00	
Total (a + b + c)		0.00	78,447.32	0.00	0.00	21,688,174.57	181,406,770.62	203,173,392.51	

Fuente: ILIFE, 2021.

Concurrencia de recursos FAM-IE; SOBSE

Concurrencia de Recursos						
Orden de Gobierno	Fuente de Financiamiento (i)	Presupuesto ejercido en 2020 de la fuente de financiamiento por capítulo de gasto (ii)			Total (ii)	Justificación de la fuente de financiamiento seleccionada (iii)
		Original	Modificado	Ejercido		
Federal	25PA03 “Etiquetado Recursos Federales-Aportaciones Federales para Entidades Federativas y Municipios-Fondo de Aportaciones Múltiples (FAM)-Educación Básica-2020-Líquida de recursos adicionales de principal”	0.00	16,783,820.95	16,783,820.95	16,783,820.95	De conformidad con lo establecido por la Secretaría de Administración y Finanzas y asignado mediante afectación presupuestal líquida No. C 07 C0 01 15312.
	25PA04 “Etiquetado Recursos Federales-Aportaciones Federales para Entidades Federativas y Municipios-Fondo de Aportaciones Múltiples (FAM)-Educación Básica-2020-Líquida de interés de recursos adicionales de principal”	0.00	1,149,643.89	1,149,643.89	1,149,643.89	De conformidad con lo establecido por la Secretaría de Administración y Finanzas y asignado mediante afectación presupuestal líquida No. C 07 C0 01 15312.
	Subtotal Federal (a)	0.00	17,933,464.84	17,933,464.84	17,933,464.84	
Estatal						
	Subtotal Estatal (b)	0.00	0.00	0.00	0.00	
Otros recursos						
	Subtotal Otros recursos (c)	0.00	0.00	0.00	0.00	
Total (a + b + c)		0.00	17,933,464.84	17,933,464.84	17,933,464.84	

Fuente: SOBSE, 2021.

Nota: La URG no incluyó en el cuadro los capítulos de gasto por los cuales se ejerció los recursos del FAM-IE.



Anexo A formato 4. Procesos en la gestión del fondo

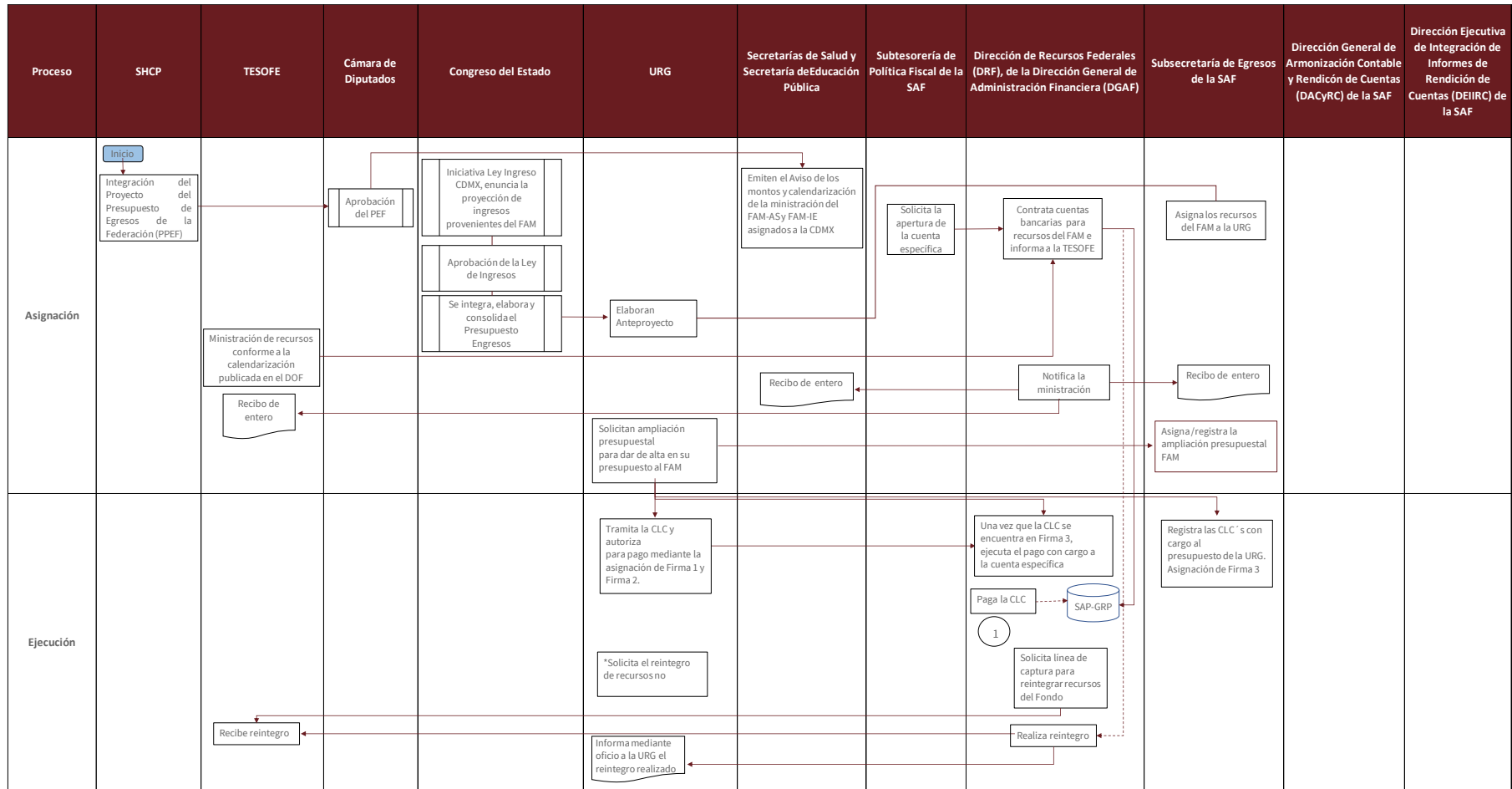

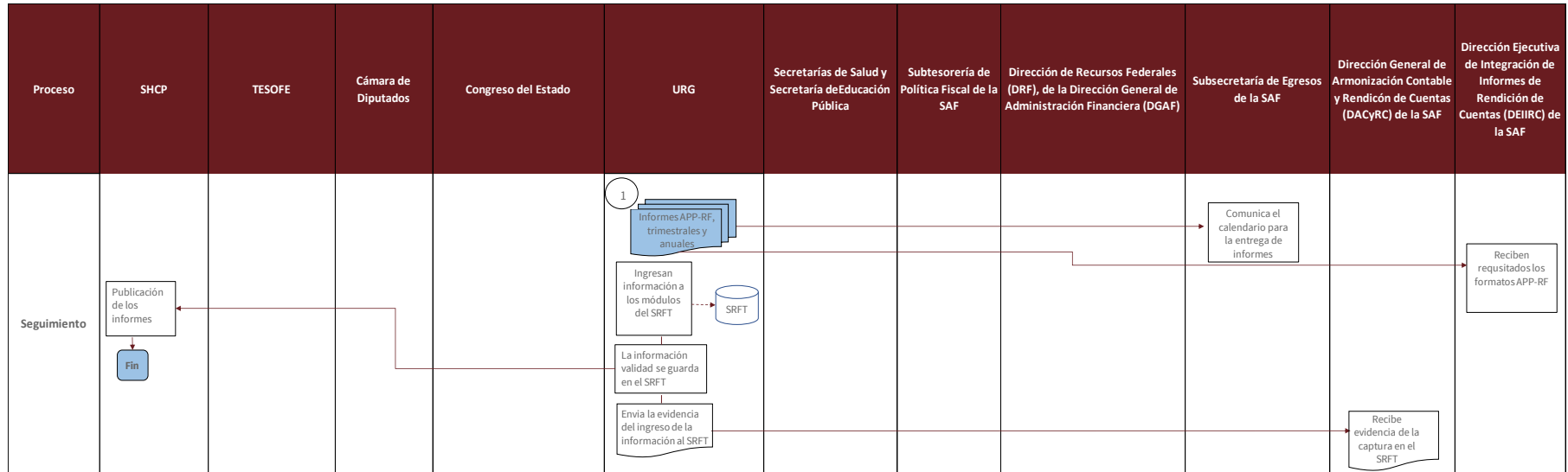

Fuente: Información derivada de entrevistas a funcionarios del ILIFE y del DIF CDMX; además de la normativa aplicable.



Tabla General del Proceso				
Número de Proceso	Nombre del Proceso	Actividades	Áreas Responsables	Valoración General
Etapa de Asignación				
1	Asignación del presupuesto al FAM	Publicación de los montos propuestos al Fondo en el Presupuesto de Egresos de la Federación (PEF)	Cámara de Diputados	Los recursos del FAM-AS y FAM-IE quedan asignados en diciembre de 2019
2	Ley de Ingresos de la Ciudad de México	La presente Ley deberá publicarse en la Gaceta Oficial de la Ciudad de México	Jefatura de Gobierno de la CDMX	La Ley de Ingresos señala los recursos del FAM pero únicamente los concernientes a la vertiente de Asistencia Social.
3	Envía Anteproyecto de Presupuesto	Se integra, elabora y consolida el Proyecto de Presupuesto de Egresos	Unidad Responsable del Gasto (URG)	Los recursos del FAM-AS y FAM-IE se asignan a las partidas presupuestales de los Pp por medio de los cuales las URG los ejercen, por lo que en este documento no quedan registrados de manera explícita.
4	Aviso de los montos y calendarización de la ministración del FAM-AS y FAM-IE asignados a la CDMX	Publicación en el DOF	Secretaría de Salud y Secretaría de Educación Pública	Estas acciones se realizan en tiempo y forma dado que se publican en el DIF en los primeros días del mes de enero del año fiscal en curso.
5	Contratación de una cuenta bancaria	Contratación de cuentas bancarias específicas para los recursos del FAM-AS y del FAM-IE	Dirección de Recursos Federales (DRF), de la Dirección General de Administración Financiera (DGAF)	-
6	Radicación de los recursos federales	Verificar que las cuentas estén aperturada y disponibles para proceder a la radicación de los recursos federales	Tesorería de la Federación (TESOFE)	-
7	Acreditar que recursos federales fueron radicados	Emitir y acreditar a través de recibos de entero a la Subtesorería de Política Fiscal (SPF) de la SAF, a la Subsecretaría de Egresos (SE) y a la DGPYP "A" de la SHCP.	DRF	-
8	Dispone de la asignación presupuestal a las URG	Realiza la asignación presupuestal de los recursos del FAM	Subsecretaría de Egresos de la SAF	-



Etapa de Ejecución				
9	Tramita y autoriza la Cuenta por Liquidar (CLC)	Autoriza el pago de los compromisos adquiridos con cargo de su Presupuesto de Egresos	URG	
10	Validación de CLC	Las URG y la SE validan las CLC.	URG y SE	
11	Pago de la CLC	Revisa en el SAP-GRP la existencia de una CLC.	URG	-
12	Registro presupuestal de la CLC	Las CLC, que tramitan y autorizan las URG, son registradas presupuestalmente.	Dirección General de Gasto Eficiente correspondiente	
13	Proceso de reintegro de recursos del Fondo.	En caso de haber remanente presupuestal y financiero, la URG le hace de conocimiento a la DRF.	URG	Al cierre del ejercicio la URG tiene 15 días, para solicitar a la SAF de la CDMX, la devolución de los recursos no comprometidos ni devengaron, así como los intereses generados en la cuenta, de acuerdo con la normativa.
14	Solicita línea de captura para reintegrar recursos del Fondo	Reintegra a la TESOFE por medio de la línea de captura los recursos del Fondo.	DRF	-
15	Informa a la URG la realización del reintegro.	Informa mediante oficio a la URG el reintegro realizado.	DRF	-
Etapa de Seguimiento				
16	Refieren informes trimestrales en el SRFT	Reportan el ejercicio de los recursos del Fondo y el avance de indicadores de las MIR del FAM.	URG	Se carece del cálculo de algunos indicadores de las MIR FAM-AS y FAM-IE, así como de sus metas, y en el caso del FAM-IE las cifras del presupuesto no están actualizadas.
17	Aprueba la información ingresada en el SRFT por la URG.	Antes de concluir la captura en el SRFT aprueba la información capturada en el sistema.	URG	
18	Las URG envían evidencia de la captura en el SRFT	Recibe evidencia de la captura de los informes trimestrales en el SRFT	Dirección General de Armonización Contable (DACyRC) de la SAF	-
19	Publicación de los informes que se realizan en el SRFT	La CDMX debe publicar los informes que se realizan por medio del SRFT a través de los órganos locales oficiales de difusión.	SAF y SHCP	-

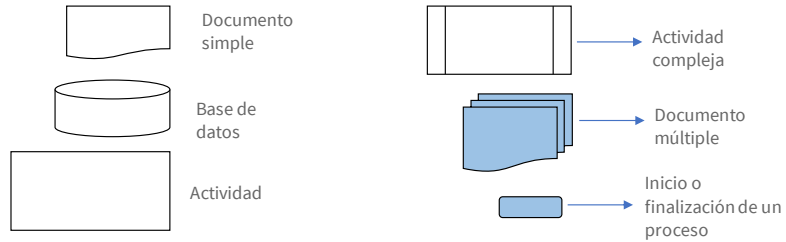

20	Las URG reportan el ejercicio de recursos federales	Reciben los formatos APP-RF que son parte del Informe de Avance Trimestral (IAT), registran y reportan los avances de las metas.	Dirección Ejecutiva de Integración de Informes de Rendición de Cuentas (DEIIRC) de la SAF	-
21	DEIIRC realiza observaciones al IAT	La URG solventa las observaciones que remiten en formato pdf y xls	URG	-

Fuente: Elaboración propia con información de Dirección de Recursos Federales (12 de octubre de 2021); DIF CDMX, 2021; ILIFE, 2020.



Anexo A formato 5. Resultados de los indicadores estratégicos y de gestión del fondo

Resultados de los indicadores estratégicos y de gestión del fondo											
Nivel de Objetivo	Nombre del Indicador	Frecuencia de medición	Unidad de Medida	Meta programada en el ejercicio fiscal 2020	Avance en el ejercicio fiscal 2020	Avance con respecto a la meta en el ejercicio fiscal evaluado (Avance/Meta)	Meta programada para el ejercicio 2019	Avance en el ejercicio 2019	Avance con respecto a la meta en el ejercicio anterior (Avance/Meta)	Medios de verificación (fuentes de información)	Justificación del avance con respecto a la meta (explicar por qué se cumplieron las metas)
Indicadores MIR Federal I006 FAM Asistencia Social ^{1a}											
Fin	Porcentaje de la población con seguridad alimentaria	Bienal	Porcentaje	1.65	s.d.	s.d.	s.d.	s.d.	s.d.	s.d.	Derivado de la Pandemia COVID 19 la entrega de los desayunos escolares en planteles públicos tuvo que ser suspendida por las autoridades de la Secretaría de Salud y SEP, sin embargo se implementó la Acción Social "Apoyo Emergente de Alimentos Escolares", donde conforme a lo señalado por la EIASA se entregaron apoyos alimentarios (Dotación-despensa) para personas en situación de emergencia y/o desastre)
	Variación del total de personas en inseguridad alimentaria	Sexenal	Porcentaje	s.d.	s.d.	s.d.	s.d.	s.d.	s.d.	s.d.	En los lineamientos publicados en la Gaceta Oficial de la Ciudad de México se establecieron los criterios de selección para las niñas y niños inscritos en mi "Beca para empezar"
Propósito	Variación del estado nutricional de la población escolar (5 a 11 años)	Cuatrienal	Tasa de variación	s.d.	s.d.	s.d.	s.d.	s.d.	s.d.	s.d.	Mide la proporción de niñas y niños inscritos en escuelas públicas de la Ciudad de México prioritariamente a grupos vulnerables de nivel preescolar, primaria y especial, que reciben alimentos escolares en relación con el total de las niñas y niños inscritos en escuelas públicas de la Ciudad de México que pertenecen al Sistema Educativo Nacional de los niveles inicial, preescolar, primaria y especial.
	Población de la Estrategia Integral de la Asistencia Social Alimentaria con acceso a alimentos	Anual	Porcentaje	N/R	N/D	-	N/R	N/D	s.d.	s.d.	Para el caso particular del programa se define de acuerdo a su concepto (desayunos escolares) apoyo a personas en situación de emergencia o desastre (despensas)



Componentes	Porcentaje de dotaciones-despensas que diseñan los Sistemas DIF en apego a los criterios de calidad nutricia	Anual	Porcentaje	N/R	N/D	s.d.	N/R	N/D	s.d.	s.d.	100 % toda vez que el SNDIF establece un calendario para la entrega de muestras de laboratorio de los insumos alimentarios a proporcionar para su aprobación
	Aplicación de los Criterios de Calidad Nutricia	Anual	Porcentaje	66.87		s.d.	s.d.	s.d.	s.d.	s.d.	100 % toda vez que el SNDIF establece un calendario para la entrega de muestras de laboratorio de los insumos alimentarios a proporcionar para su aprobación
	Proporción de despensas dotaciones entregadas que cumplen con los criterios de calidad nutricia	Trimestral	Otra	N/R 0.9	N/D	s.d.	N/R	N/D	s.d.	s.d.	100 % toda vez que el SNDIF establece un calendario para la entrega de muestras de laboratorio de los insumos alimentarios a proporcionar para su aprobación
Actividades	Porcentaje de recursos del FAM Asistencia Social destinados a otorgar apoyos alimentarios.	Anual	Porcentaje	75.16 283.72	s.d.	35.25	95005572	91.1	s.d.	s.d.	Otras causas
	Porcentaje de asesorías realizadas a los Sistemas DIF	Trimestral	Porcentaje	100	s.d.	s.d.	s.d.	s.d.	s.d.	s.d.	
Indicadores MIR Federal I007 FAM Infraestructura Educativa Básica ^{1b}											
Nivel de Objetivo	Nombre del Indicador	Frecuencia de medición	Unidad de Medida	Meta programada en el ejercicio fiscal 2020	Avance en el ejercicio fiscal 2020*	Avance con respecto a la meta en el ejercicio fiscal evaluado (Avance/Meta)	Meta programada para el ejercicio 2019	Avance en el ejercicio 2019	Avance con respecto a la meta en el ejercicio anterior (Avance/Meta)	Medios de verificación (fuentes de información)	Justificación del avance con respecto a la meta (explicar por qué se cumplieron las metas)
Fin**											
Propósito	Porcentaje de escuelas públicas de tipo básico mejoradas en su infraestructura con recursos del Fondo de Aportaciones Múltiples, respecto del total de escuelas de tipo básico en el estado	Anual	Porcentaje	0	100	N/D	N/R	N/D	s.d.	s.d.	s.d.



	Porcentaje de escuelas públicas de tipo básico mejoradas con recursos del Fondo de Aportaciones Múltiples potenciado respecto de las escuelas de tipo básico que cuentan con diagnóstico del Instituto Nacional de Infraestructura Física Educativa, que presentan necesidades de infraestructura física educativa	Anual	Porcentaje	0	100	N/D	N/R	N/D	s.d.	s.d.	s.d.
Componentes	Porcentaje de escuelas públicas de tipo básico con Proyectos integrales de infraestructura en el Fondo de Aportaciones Múltiples potenciado	Trimestral	Porcentaje	0	0	N/D	2	0	s.d.	s.d.	s.d.
	Porcentaje de escuelas públicas de tipo básico con Proyectos concluidos en la categoría de rehabilitación y/o mantenimiento	Trimestral	Porcentaje	0	80	N/D	95	23.27	s.d.	s.d.	s.d.
	Porcentaje de escuelas públicas de tipo básico con Proyectos concluidos en la categoría de equipamiento	Trimestral	Porcentaje	0	100	N/D	5	2000	s.d.	s.d.	s.d.
	Porcentaje de escuelas públicas de tipo básico con Proyectos concluidos en la categoría de construcción	Trimestral	Porcentaje	0	0	N/D	17	69.2	s.d.	s.d.	s.d.
Actividades	Porcentaje de escuelas públicas de	Trimestral	Porcentaje	0	100	N/D	95	105.26	s.d.	s.d.	s.d.



	tipo básico con Proyectos en proceso de ejecución en la categoría de rehabilitación y/o mantenimiento										
	Porcentaje de escuelas públicas de tipo básico con Proyectos Integrales de infraestructura física en proceso de ejecución a través del Fondo de Aportaciones Múltiples potenciado	Trimestral	Porcentaje	0	50	N/D	2	5000	s.d.	s.d.	s.d.
	Porcentaje de escuelas públicas de tipo básico con Proyectos en proceso de ejecución en la categoría de construcción	Trimestral	Porcentaje	0	100	N/D	17	588.24	s.d.	s.d.	s.d.
	Porcentaje de escuelas públicas de tipo básico con Proyectos en proceso de ejecución en la categoría de equipamiento	Trimestral	Porcentaje	0	100	N/D	5	2000	s.d.	s.d.	s.d.
Indicadores MIR Federal I008 FAM Infraestructura Educativa Media Superior y Superior											
Nivel de Objetivo	Nombre del Indicador	Frecuencia de medición	Unidad de Medida	Meta programada en el ejercicio fiscal 2020	Avance en el ejercicio fiscal 2020	Avance con respecto a la meta en el ejercicio fiscal evaluado (Avance/Meta)	Meta programada para el ejercicio 2019	Avance en el ejercicio 2019	Avance con respecto a la meta en el ejercicio anterior (Avance/Meta)	Medios de verificación (fuentes de información)	Justificación del avance con respecto a la meta (explicar por qué se cumplieron las metas)
Fin	s.d.	s.d.	s.d.	s.d.	s.d.	s.d.	s.d.	s.d.	s.d.	s.d.	s.d.
Propósito	Porcentaje de planteles y/o escuelas de educación media superior beneficiados con recursos del Fondo de Aportaciones Múltiples (FAM) que	Anual	Porcentaje	0	s.d.	N/D	N/R	N/D	s.d.	s.d.	s.d.



	incrementan su matrícula, respecto del total de planteles y/o escuelas de educación media superior beneficiados por el FAM por estado.										
	Porcentaje de planteles y/o escuelas de educación superior beneficiados con recursos del Fondo de Aportaciones Múltiples (FAM) que incrementan su matrícula, respecto del total de planteles y/o escuelas de educación superior beneficiados por el FAM por estado.	Anual	Porcentaje	0	s.d.	N/D	N/R	N/D	s.d.	s.d.	s.d.
Componentes	Porcentaje de planteles y/o campus de educación media superior atendidos con Proyectos de infraestructura con recursos del FAM respecto del total de planteles y/o campus de educación media superior en el estado	Anual	Porcentaje	0	s.d.	N/D	0	N/D	s.d.	s.d.	s.d.
	Porcentaje de planteles y/o escuelas de educación superior atendidos con Proyectos de infraestructura con recursos del FAM respecto del total de planteles y/o escuelas de educación superior en el estado	Anual	Porcentaje	0	s.d.	N/D	0	N/D	s.d.	s.d.	s.d.
Actividades	Porcentaje de Proyectos aprobados	Anual	Porcentaje	0	s.d.	N/D	N/R	N/D	s.d.	s.d.	s.d.



de instituciones de educación superior en la categoría de rehabilitación y/o mantenimiento para ser financiados por el FAM Infraestructura Educativa											
Porcentaje de Proyectos aprobados de instituciones de educación superior en la categoría de construcción para ser financiados por el FAM Infraestructura Educativa	Anual	Porcentaje	0	s.d.	N/D	N/R	N/D	s.d.	s.d.	s.d.	
Porcentaje de Proyectos aprobados de instituciones de educación media superior en la categoría de rehabilitación y/o mantenimiento para ser financiados por el FAM Infraestructura Educativa	Anual	Porcentaje	0	s.d.	N/D	N/R	N/D	s.d.	s.d.	s.d.	
Porcentaje de Proyectos aprobados de instituciones de educación superior en la categoría de equipamiento para ser financiados por el FAM Infraestructura Educativa	Anual	Porcentaje	0	s.d.	N/D	N/R	N/D	s.d.	s.d.	s.d.	
Porcentaje de Proyectos aprobados de instituciones de educación media superior en la categoría de construcción para ser financiados por el FAM Infraestructura Educativa	Anual	Porcentaje	0	s.d.	N/D	N/R	N/D	s.d.	s.d.	s.d.	



	Porcentaje de Proyectos aprobados de instituciones de educación media superior en la categoría de equipamiento para ser financiados por el FAM Infraestructura Educativa	Anual	Porcentaje	0		s.d.	N/D	N/R	N/D	s.d.	s.d.	s.d.
Indicadores Estatales Pp S035 Alimentos Escolares^c												
Nivel de Objetivo	Nombre del Indicador	Frecuencia de medición	Unidad de Medida	Meta programada en el ejercicio fiscal 2020	Avance en el ejercicio fiscal 2020	Avance con respecto a la meta en el ejercicio fiscal evaluado (Avance/Meta)	Meta programada para el ejercicio 2019	Avance en el ejercicio 2019	Avance con respecto a la meta en el ejercicio anterior (Avance/Meta)	Medios de verificación (fuentes de información)	Justificación del avance con respecto a la meta (explicar por qué se cumplieron las metas)	
Fin	Porcentaje de niñas y niños que habitan en la Ciudad de México con carencia por acceso a la alimentación	Anual	Porcentaje	95,005,572	33,485,405	35.2	s.d.	s.d.	s.d.	s.d.	Derivado de la Pandemia COVID 19 la entrega de los desayunos escolares en planteles públicos tuvo que ser suspendida por las autoridades de la Secretaría de Salud y SEP, sin embargo se implementó la Acción Social "Apoyo Emergente de Alimentos Escolares", donde conforme a lo señalado por la EIASA se entregaron apoyos alimentarios (Dotación-despensa) para personas en situación de emergencia y/o desastre)	
	Porcentaje de las niñas y niños de la Ciudad de México pertenecientes al Sistema Educativo Nacional, de los niveles preescolar, primaria y especial beneficiados por el Programa	Anual	Porcentaje	s.d.	s.d.	s.d.	s.d.	s.d.	s.d.	s.d.	En los lineamientos publicados en la Gaceta Oficial de la Ciudad de México se establecieron los criterios de selección para las niñas y niños inscritos en mi "Beca para empezar"	
Propósito	Porcentaje mensual de planteles escolares que reciben capacitación	Trimestral	Apoyos	s.d.	s.d.	s.d.	s.d.	s.d.	s.d.	s.d.	Derivado de la Pandemia COVID 19 la entrega de los desayunos escolares en planteles públicos tuvo que ser suspendida por las autoridades de la Secretaría de Salud y SEP	



	Porcentaje mensual de planteles escolares que reciben capacitación	Trimestral	Planteles	s.d.	s.d.	s.d.	s.d.	s.d.	s.d.	s.d.	Derivado de la Pandemia COVID 19 la entrega de los desayunos escolares en planteles públicos tuvo que ser suspendida por las autoridades de la Secretaría de Salud y SEP
Componentes	Tasa de variación del número de apoyos adquiridos	Trimestral	Apoyos	s.d.	s.d.	s.d.	s.d.	s.d.	s.d.	s.d.	Derivado de la Pandemia COVID 19 la entrega de los desayunos escolares en planteles públicos tuvo que ser suspendida por las autoridades de la Secretaría de Salud y SEP, sin embargo se implementó la Acción Social "Apoyo Emergente de Alimentos Escolares", donde conforme a lo señalado por la EIASA se entregaron apoyos alimentarios (Dotación-despensa) para personas en situación de emergencia y/o desastre
	Tasa de variación del número de apoyos distribuidos	Trimestral	Apoyos	s.d.	s.d.	s.d.	s.d.	s.d.	s.d.	s.d.	Derivado de la Pandemia COVID 19 la entrega de los desayunos escolares en planteles públicos tuvo que ser suspendida por las autoridades de la Secretaría de Salud y SEP, sin embargo se implementó la Acción Social "Apoyo Emergente de Alimentos Escolares", donde conforme a lo señalado por la EIASA se entregaron apoyos alimentarios (Dotación-despensa) para personas en situación de emergencia y/o desastre
	Porcentaje de planteles supervisados en el mes, respecto al total de planteles escolares programados	Trimestral	Planteles	s.d.	s.d.	s.d.	s.d.	s.d.	s.d.	s.d.	s.d.
Actividades	Porcentaje de niñas y niños que habitan en	Anual	Porcentaje	95,005,572	33,485,405	35.2	s.d.	s.d.	s.d.	s.d.	Derivado de la Pandemia COVID 19 la entrega de los desayunos



	la Ciudad de México con carencia por acceso a la alimentación										escolares en planteles públicos tuvo que ser suspendida por las autoridades de la Secretaría de Salud y SEP, sin embargo se implementó la Acción Social "Apoyo Emergente de Alimentos Escolares", donde conforme a lo señalado por la EIASA se entregaron apoyos alimentarios (Dotación-despensa) para personas en situación de emergencia y/o desastre)
	Porcentaje de las niñas y niños de la Ciudad de México pertenecientes al Sistema Educativo Nacional, de los niveles preescolar, primaria y especial beneficiados por el Programa	Anual	Porcentaje	s.d.	s.d.	s.d.	s.d.	s.d.	s.d.	s.d.	En los lineamientos publicados en la Gaceta Oficial de la Ciudad de México se establecieron los criterios de selección para las niñas y niños inscritos en mi "Beca para empezar"
	Porcentaje mensual de planteles escolares que reciben capacitación	Trimestral	Apoyos	s.d.	s.d.	s.d.	s.d.	s.d.	s.d.	s.d.	Derivado de la Pandemia COVID 19 la entrega de los desayunos escolares en planteles públicos tuvo que ser suspendida por las autoridades de la Secretaría de Salud y SEP
	Porcentaje mensual de planteles escolares que reciben capacitación	Trimestral	Planteles	s.d.	s.d.	s.d.	s.d.	s.d.	s.d.	s.d.	Derivado de la Pandemia COVID 19 la entrega de los desayunos escolares en planteles públicos tuvo que ser suspendida por las autoridades de la Secretaría de Salud y SEP
Indicadores Estatales Pp K012 Rehabilitación, equipamiento y construcción de infraestructura educativa. ^{d/}											
Nivel de Objetivo	Nombre del Indicador	Frecuencia de medición	Unidad de Medida	Meta programada en el ejercicio fiscal 2020	Avance en el ejercicio fiscal 2020	Avance con respecto a la meta en el ejercicio fiscal evaluado (Avance/Meta)	Meta programada para el ejercicio 2019	Avance en el ejercicio 2019	Avance con respecto a la meta en el ejercicio anterior (Avance/Meta)	Medios de verificación (fuentes de información)	Justificación del avance con respecto a la meta (explicar por qué se cumplieron las metas)
Fin	Contribuir a la efectividad del derecho a la educación desde el nivel inicial hasta el superior mediante	Anual	Porcentaje	42	s.d.	s.d.	s.d.	s.d.	s.d.	https://www.planeacion.sep.gob.mx/Doc/estadisticas_e_indicadores/principales_cifras/principales_	s.d.



	instalaciones educativas en buenas condiciones									ci fras_2018_2019_ bolsillo.pdf	
Propósito	Los planteles escolares al servicio del sistema educativo local tienen instalaciones educativas en buenas condiciones	Anual	Porcentaje	1.59	s.d.	s.d.	s.d.	s.d.	s.d.	www.ilife.cdmx.gob.mx	s.d.
Componentes	Mantenimiento, equipamiento y/o rehabilitación de infraestructura educativa de planteles públicos de educación básica	Trimestral	Porcentaje	1.59	s.d.	s.d.	s.d.	s.d.	s.d.	www.ilife.cdmx.gob.mx	s.d.
Actividades	Diagnóstico de escuelas públicas	Trimestral	Porcentaje	4.96	s.d.	s.d.	s.d.	s.d.	s.d.	www.ilife.cdmx.gob.mx	s.d.
Indicadores Estatales Pp K002 Construcción y Mantenimiento de infraestructura educativa^{e/}											
Nivel de Objetivo	Nombre del Indicador	Frecuencia de medición	Unidad de Medida	Meta programada en el ejercicio fiscal 2020	Avance en el ejercicio fiscal 2020	Avance con respecto a la meta en el ejercicio fiscal evaluado (Avance/Meta)	Meta programada para el ejercicio 2019	Avance en el ejercicio 2019	Avance con respecto a la meta en el ejercicio anterior (Avance/Meta)	Medios de verificación (fuentes de información)	Justificación del avance con respecto a la meta (explicar por qué se cumplieron las metas)
Fin	Variación porcentual anual de la matrícula educativa.	Anual	Porcentaje	s.d.	s.d.	s.d.	s.d.	s.d.	s.d.	s.d.	s.d.
Propósito	Variación porcentual anual de la infraestructura educativa instalada.	Anual	Porcentaje	s.d.	s.d.	s.d.	s.d.	s.d.	s.d.	s.d.	s.d.
Componentes	Porcentaje del avance físico en la Construcción, Rehabilitación y/o Mantenimiento de Infraestructura física de planteles para la Educación Superior, Media y Básica (según corresponda).	Trimestral	Porcentaje	6.30	6.30	100%	s.d.	s.d.	s.d.	Reportes Internos	Se cumplió con la ejecución de los trabajos programados.
Actividades	Porcentaje del	Trimestral	Porcentaje	7.0	7.0	100%	s.d.	s.d.	s.d.	Reportes	Se cumplió con la ejecución de los



	avance físico en la Elaboración de Proyecto(s) Ejecutivo(s) para la Construcción, Rehabilitación y/o Mantenimiento de Infraestructura física de planteles para la Educación Superior, Media y Básica (según corresponda).										Internos	proyectos programados
--	---------------------------------------------------------------------------------------------------------------------------------------------------------------------------------------------------------------------------	--	--	--	--	--	--	--	--	--	----------	-----------------------

Fuente: ^{a/} DIF CDMX, 2021; ^{b/} SHCP, 2020 y 2019; ^{c/} DIF CDMX, 2021; ^{d/} ILIFE, 2021; ^{e/} SOBSE, 2021.

Nota: La MIR del Pp S035 para el 2019 es diferente en sus indicadores en comparación con los indicadores de la MIR del Pp S035 del ejercicio fiscal 2021.

N/R: No reportó; 0: “significa que la entidad federativa, municipio o alcaldía sí registró su información de acuerdo con los plazos establecidos, pero consideró que en dicho trimestre no se tendría avance para el indicador correspondiente.” de acuerdo con el Guía de Criterios para el Reporte del Ejercicio, Destino y Resultados de los Recursos Federales Transferidos.

^{*} Se tomaron datos del campo Realizado en el Periodo (Objetivo que alcanzó el indicador en el periodo de reporte.)

^{**} Sin datos para indicador a nivel del Fin.

s.d. : Sin datos.

***FORMATO PARA LA DIFUSIÓN
DE LOS RESULTADOS DE LAS
EVALUACIONES (CONAC)***

*Formato para la difusión de los resultados de las evaluaciones (CONAC)*

1. Descripción de la evaluación	
1.1 Nombre de la evaluación: Evaluación Específica de Desempeño al Fondo de Aportaciones Múltiples (FAM) Financiados con Recursos 2020	
1.2 Fecha de inicio de la evaluación (dd/mm/aaaa): 02/julio/2021	
1.3 Fecha de término de la evaluación (dd/mm/aaaa): 04/octubre/2021	
1.4 Nombre de la persona responsable de darle seguimiento a la evaluación y nombre de la unidad administrativa a la que pertenece:	
Nombre:	Unidad administrativa:
Mtro. Dan López González	Gerente de Diagnóstico y Proyectos de Infraestructura Física Educativa, ILIFE
Adrián Román Salgado	Director de Alimentación a la Infancia del Sistema para el Desarrollo Integral de la Familia
C.P. Eudósio Santamaría Manuel	Director de Administración y Apoyo a Obras Públicas
1.5 <i>Objetivo general de la evaluación:</i> Valorar de forma imparcial el desempeño del FAM y de los Pp financiados con el mismo, a través de la verificación del cumplimiento de sus metas y objetivos con base en indicadores estratégicos y de gestión, con el fin de identificar las diferencias entre el desempeño real y el esperado. Así como revisar la creación y el diseño de los Pp que fueron financiados con los recursos del fondo, con el fin de verificar la vinculación de sus objetivos, analizar la consistencia entre su diseño, la contribución a la resolución del problema o necesidad para los cuales fueron creados e Identificar posibles complementariedades, similitudes y duplicidades con otros Pp.	
1.6 Objetivos específicos de la evaluación:	
<ul style="list-style-type: none"> ▪ Obtener información que oriente la toma de decisiones presupuestales para contribuir a la mejora continua en el ejercicio del gasto, con énfasis en la generación de valor público; ▪ Ordenar, a través de un calendario de trabajo, las actividades de evaluación y las de seguimiento al cumplimiento del programa; ▪ Incorporar los resultados de las evaluaciones como elemento relevante para fortalecer la administración de los recursos, privilegiando que éstos sean ejercidos con eficiencia, eficacia, economía, transparencia y honradez; ▪ Analizar la justificación de la creación y diseño de los Pp; ▪ Examinar la contribución a la resolución del problema o necesidad para el cual fueron creados los Pp; ▪ Valorar los mecanismos de focalización y cobertura de los bienes para la atención de las necesidades particulares identificadas en la Ciudad de México; ▪ Identificar y analizar la vinculación de los objetivos de los Pp, con los objetivos del PGCDMX 2019-2024; ▪ Valorar los principales procesos en la gestión y operación, con el objetivo de identificar los problemas o limitantes que obstaculizan la gestión y ejecución de los recursos; ▪ Analizar la Matriz de Indicadores para Resultados; ▪ Valorar el desempeño de los indicadores estratégicos y de gestión, así como su orientación hacia resultados; ▪ Identificar posibles complementariedades, similitudes y duplicidades con otros fondos o Pp; ▪ Valorar el grado de sistematización de la información referente al ejercicio de los recursos para dar cumplimiento a las disposiciones en materia de rendición de cuentas y transparencia 	
1.7 Metodología utilizada en la evaluación:	
La evaluación se realizó mediante análisis de gabinete, que consistió en revisar documentos normativos federales y locales del FAM y los Pp, además de documentos de diseño de los Pp. La revisión documental se complementó con entrevistas a los servidores públicos de las URG responsables de la ejecución del FAM. El número de entrevistas y el perfil de los entrevistados fue definido por la unidad coordinadora de la evaluación. La valoración de la información y el esquema de las entrevistas se presentó en formato libre. Además, el evaluador externo dio respuesta a las 25 preguntas metodológicas, de las cuales 13 se respondieron con base en un esquema binario sustentado en evidencia documental y haciendo explícitos los principales argumentos empleados en el mismo; estas preguntas fueron señaladas en los Términos de Referencia para realizar la evaluación del Fondo de Aportaciones Múltiples y de los Pp financiados con sus recursos.	
Instrumentos de recolección de información:	



Cuestionarios_X_ Entrevistas_X_ Formatos__Otros__ Especifique utilizados: Leyes, reglamentos, instrumentos de planeación, lineamientos, reglas, manuales administrativos y específicos de operación, informe de resultados diversos, matriz de indicadores para resultados y formatos, entre otros.

Descripción de las técnicas y modelos

La evaluación consideró la realización de un análisis de gabinete y trabajo de campo; el primero, implicó llevar a cabo un análisis valorativo de la información contenida en registros administrativos, bases de datos, evaluaciones, documentos oficiales, documentos normativos y sistemas de información, entre otros, presentados por las URG. Y el segundo consistió en la aplicación de entrevistas y cuestionarios a los funcionarios de las URG encargadas de la operación del FAM.

2. Principales hallazgos de la evaluación

2.1 Describir los hallazgos más relevantes de la evaluación:

2.2 Señalar cuáles son las principales Fortalezas, Oportunidades, Debilidades y Amenazas (FODA), de acuerdo con los temas del programa, estrategia o instituciones

2.2.1 Fortalezas:

- El DIF CDMX y el ILIFE disponen de un POA que sirve de base para la elaboración del Anteproyecto de Presupuesto.
- El ILIFE dispone de una Minuta de trabajo en la que se establece un listado de planteles a atender en el corto y mediano plazo.
- El DIF CDMX se apega a la EIASADC 2020, en la cual se describe el modelo de operación de los recursos del FAM-AS; además de las ROP 2020 del Pp S035 en las que se presenta sus objetivos y el modelo de operación.
- Las URG disponen de diversos documentos que contienen la clave y/o el nombre del Fondo y el nombre del programa al que se encuentra vinculado al FAM.
- Las necesidades que atienden los Pp que ejercen los recursos del FAM-AS y del FAM-IE presentan consistencia con lo establecido en el artículo 40 de la LCF. Los documentos que contienen esta información son las ROP 2020 del Pp S035, el Analítico de claves y el Reporte Trimestral del Recurso Ejercido por Programa 2020 para el Pp S035 y, en la Minuta de Trabajo del AFECD-ILIFE, en el Informe Anual de Actividades 2020 del ILIFE, en el IAT de Avance Trimestral 4º y el Seguimiento del ejercicio de los recursos del Fondo de Aportaciones Múltiples para el Pp K012.

2.2.2 Oportunidades:

- Las URG solo cuentan con acuses de captura de pantalla para comprobar el registró de la información en el SRFT.
- El DIF CDMX y el ILIFE disponen de formatos de información a los que se les puede agregar información faltante.
- Las MIR federales plantean retos en el establecimiento de indicadores de resultados y en la sintaxis de sus objetivos.

2.2.3 Debilidades:

- Los recursos del FAM-IE fueron ejercidos por única ocasión por la SOBSE en el 2020.
- El DIF CDMX y el ILIFE no disponen de documentos de planeación a mediano y largo plazo de los recursos del FAM-AS y el FAM-IE.
- El DIF CDMX y el ILIFE no disponen de un diagnóstico específico para el FAM-AS y el FAM-IE, tampoco se menciona el Fondo en el diagnóstico de los Pp que reciben el recurso federal.
- El FAM no tiene asociado a su operación un control de riesgos, tampoco los Pp S035 y Pp K012 por medio de los cuales se ejercen sus recursos.
- No se identifica evidencia documental normativa (como lineamientos y procedimientos) que confirme que los procesos están estandarizados.
- Las URG no cuenta con procesos institucionalizados y estandarizados para supervisar el ejercicio de los recursos del FAM de una manera integral y exclusiva.
- Las URG no cuentan con un mecanismo a nivel local para dar seguimiento de manera exclusiva al ejercicio del FAM.
- La información que se reporta sobre el ejercicio de los recursos del FAM no permite verificar la población objetivo que atienden los Pp que reciben recursos del FAM.
- El DIF CDMX y el ILIFE no documentan los resultados del FAM a nivel objetivo del Fin o Propósito, a pesar de disponer de los indicadores de las MIR determinadas por la Federación para cada vertiente del Fondo.
- Las MIR de los Pp por medio de los cuales se ejercen los recursos del FAM no consideran algún indicador para este, y tampoco presentan resultados.



- La información para monitorear el desempeño del Fondo, tanto federales como estatales, están disponibles en el portal de la SAF y en el de SHCP, pero no está actualizada.
- En los portales del DIF CDMX y del ILIFE no se presenta el procedimiento de acceso a la información descrita en la Ley de Transparencia, Acceso a la Información Pública y Rendición de Cuentas de la Ciudad de México.

2.2.4 Amenazas:

3. Conclusiones y recomendaciones de la evaluación

3.1 Describir brevemente las conclusiones de la evaluación:

Los recursos del FAM están condicionados a la consecución y cumplimiento de los objetivos establecidos en la Ley de Coordinación Fiscal. El FAM es uno de los cinco fondos dirigidos a atender los derechos sociales como la alimentación y la educación.

Por otra parte, una vez que la Secretaría de Administración y Finanzas (SAF) recibe los recursos del FAM, los asigna al presupuesto de las URG por medio de sus Pp. Por lo que la administración y distribución de los recursos federales en la CDMX queda inmersa en los procesos que norma la SAF. En este contexto, se entiende que la planeación de los recursos del FAM queda implícita en la de los Pp a través de los cuales se ejercen. Por lo que, el Fondo no tiene asociadas herramientas de planeación como su propio diagnóstico o bien ser considerados dentro de los diagnósticos de los programas presupuestales que los reciben. Tampoco se tienen mecanismos de seguimiento y evaluación específicos y exclusivos para el Fondo, sino que se realiza por medio de los programas y algunos formatos federales y otros locales. Por otra parte, se debería considerar de manera explícita la participación del Fondo en sus planeaciones, dado que su existencia depende de una Ley que amplía sus posibilidades de mantenerse ante los cambios de gobierno.

3.2 Describir las recomendaciones de acuerdo a su relevancia:

1: Elaborar un plan a mediano y largo plazo de los Pp por medio de los cuales se ejercen el FAM-AS y el FAM-IE

2: En los diagnósticos de los Pp S035 y K012 se transparente los recursos del FAM y se presenten elementos para la toma de decisiones.

3: Incorporar en las MIR del Pp S035 y K012 indicadores de resultados para los Pp y para el FAM; además que las MIR de los Pp se vinculen con las MIR federales del Fondo a nivel del objetivo de Propósito.

4: Aplicación del control interno acorde con lo establecido en los Lineamientos de Control Interno de la Administración Pública de la Ciudad de México vigente por parte de las URG encargadas de los Pp S035 y Pp K012

5: Las URG cuenten con documentos que normen o documenten los procesos y procedimientos del FAM, como lineamientos y procedimientos, y que sean utilizados por estas de manera homogénea; en este documento se establecerán los principales procedimientos -asignación, ejecución y seguimiento-.

6: Elaborar un Programa de Obras Anual para el Pp K012 tomando como referencia lo establecido en la Minuta de trabajo; además de incluir las obras de infraestructura de educación media superior y superior. Este programa debe ser un ejercicio normado dentro del Estado.

7: Considerar agregar en el Presupuesto de Anteproyecto de los Pp S035 y Pp K012, en específico en el apartado de formulación de su diagnóstico que estos operan con recursos del FAM y la clave analítica con la cual se puede identificar

4. Datos de la estancia evaluadora

4.1 Nombre del coordinador de la evaluación: Dra. Alma Rosa Mendoza Rosas.

4.2 Cargo: Coordinadora de Evaluación.

4.3 Institución a la que pertenece: Persona física.

4.4 Principales colaboradores: M.C. José Roberto Nájera Torres

4.5 Correo electrónico del coordinador de la evaluación: alma.mendozar@gmail.com

4.6 Teléfono (con clave lada): 595 933 7219

5. Identificación del (los) programa(s)

5.1 Nombre del (los) programa(s) evaluado(s): Evaluación Específica de Desempeño al Fondo de Aportaciones Múltiples

5.2 Siglas: FAM



5.3 Ente público coordinador del (los) programa(s): Secretaría de Administración y Finanzas de la CDMX	
5.4 Poder público al que pertenece(n) el(los) programa(s): Poder Ejecutivo <input checked="" type="checkbox"/> Poder Legislativo ___ Poder Judicial ___ Ente Autónomo ___	
5.5 Ámbito gubernamental al que pertenece(n) el(los) programa(s): Federal ___ Estatal <input checked="" type="checkbox"/> Local ___	
5.6 Nombre de la(s) unidad(es) administrativa(s) y de los titulares a cargo del (los) programa(s):	
5.6.1 Nombre(s) de la(s) unidad(es) administrativa(s) a cargo de (los) programa(s) Gerente de Diagnóstico y Proyectos de Infraestructura Física Educativa, ILIFE. Director de Alimentación a la Infancia del Sistema para el Desarrollo Integral de la Familia. Director General de Administración y Finanzas, SOBSE.	
5.6.2 Nombre(s) de (los) titular(es) de la(s) unidad(es) administrativa(s) a cargo de (los) programa(s) (nombre completo, correo electrónico y teléfono con clave lada):	
<p>Nombre: Mtro. Dan López González correo: gerencia.diagnostico@ilife.mx; tel. 55 72 13 38 52</p> <p>Nombre: Adrián Román Salgado correo: aromanns@dif.cdmx.gob.mx; tel. 55 56 04 01 27 ext. 4200/ 4201</p> <p>Nombre: M.A.P.P Gerardo Calzada Sibilla correo: gcalzadas@cdmx.gob.mx ; tel. 55 53 45 82 27</p>	<p>Unidad administrativa:</p> <p>Gerente de Diagnóstico y Proyectos de Infraestructura Física Educativa, ILIFE.</p> <p>Director de Alimentación a la Infancia del Sistema para el Desarrollo Integral de la Familia.</p> <p>Director General de Administración y Finanzas, SOBSE.</p>

6. Datos de contratación de la evaluación

6.1 Tipo de contratación
6.1.1 Adjudicación Directa <input checked="" type="checkbox"/> 6.1.2 Invitación a tres ___ 6.1.3 Licitación Pública Nacional ___ 6.1.4 Licitación Pública Internacional ___ 6.1.5 Otro: (Señalar) _____
6.2 Unidad administrativa responsable de contratar la evaluación: Dirección General de Administración y Finanzas
6.3 Costo total de la evaluación: \$99,999.99
6.4 Fuente de Financiamiento : Fiscales (Recursos Propios)

7. Difusión de la evaluación

7.1 Difusión en internet de la evaluación: http://www.finanzas.cdmx.gob.mx/
7.2 Difusión en internet del formato: http://www.finanzas.cdmx.gob.mx/

BIBLIOGRAFÍA

Bibliografía

- Auditoría Superior de la Federación. (Febrero de 2018). *Ramo General 33 Fondo de Aportaciones Múltiples*. Obtenido de https://www.asf.gob.mx/Trans/Informes/IR2016ii/Documentos/Auditorias/2016_MR-FAM_a.pdf
- Auditoría Superior de la Federación. (Febrero de 2019). *Marco de Referencia General del Gasto Federalizado*. Cámara de Diputados. Obtenido de https://www.asf.gob.mx/Trans/Informes/IR2017c/Documentos/Auditorias/2017_MR-GENERAL_a.pdf
- Auditoría Superior de la Federación. (Junio de 2019). *Fondo de Aportaciones Múltiples (FAM) Ramo General 33*. Cámara de Diputados. Obtenido de https://www.asf.gob.mx/Trans/Informes/IR2018a/Documentos/Auditorias/2018_MR-%20FAM_a.pdf
- Autoridad Educativa Federal e Instituto Local de Infraestructura Física Educativa de la Ciudad de México. (25 de agosto de 2020). *Minuta de Trabajo*.
- Cámara de Diputados. (30 de septiembre de 2019). *Ley General de Educación*. Diario Oficial de la Federación. Obtenido de <http://www.diputados.gob.mx/LeyesBiblio/pdf/LGE.pdf>
- Cámara de Diputados del H. Congreso de la Unión. (11 de diciembre de 2012). *Presupuesto de Egresos de la Federación para el Ejercicio Fiscal 2020*. Diario Oficial de la Federación. Obtenido de https://www.dof.gob.mx/nota_detalle.php?codigo=5581629&fecha=11/12/2019
- Cámara de Diputados del H. Congreso de la Unión. (14 de octubre de 2021). *Ley General de Salud*. Diario Oficial de la Federación. Obtenido de http://www.diputados.gob.mx/LeyesBiblio/pdf_mov/Ley_General_de_Salud.pdf
- Cámara de Diputados del H. Congreso de la Unión. (16 de febrero de 2018). *Ley de Planeación*. Diario Oficial de la Federación. Obtenido de http://www.diputados.gob.mx/LeyesBiblio/pdf/59_160218.pdf
- Cámara de Diputados del H. Congreso de la Unión. (25 de junio de 2018). *Ley General de Desarrollo Social*. Diario Oficial de la Federación. Obtenido de http://www.diputados.gob.mx/LeyesBiblio/pdf/264_250618.pdf
- Cámara de Diputados del H. Congreso de la Unión. (30 de enero de 2018). *Ley de Coordinación Fiscal*. Diario Oficial de la Federación. Obtenido de http://www.diputados.gob.mx/LeyesBiblio/pdf/31_300118.pdf
- Cámara de Diputados del H. Congreso de la Unión. (30 de enero de 2018). *Ley General de Contabilidad Gubernamental*. Diario Oficial de la Federación. Obtenido de http://www.diputados.gob.mx/LeyesBiblio/pdf/LGCG_300118.pdf
- Cámara de Diputados del H. Congreso de la Unión. (8 e junio de 2012). *Ley de Asistencia Social*. Diario Oficial de la Federación. Obtenido de https://www.senado.gob.mx/comisiones/desarrollo_social/docs/marco/Ley_AS.pdf
- Cámara de Diputados del H. Congreso de la Unión. (20 de mayo de 2021). *Ley Federal de Presupuesto y Responsabilidad Hacendaria*. Diario Oficial de la Federación. Obtenido de http://www.diputados.gob.mx/LeyesBiblio/pdf/LFPRH_200521.pdf
- CONEVAL. (2008). *Informe de Evaluación de la Política de Desarrollo Social en México 2008*. Obtenido de http://www.sideso.cdmx.gob.mx/documentos/2017/diagnostico/coneval/2008/Resumen_Ejecutivo_IEPDS_2008.pdf



- Consejo Nacional de Evaluación de la Política de Desarrollo Social (CONEVAL). (s.f.). *Informe de Resultados 2015-2017: Evaluación de los Fondos del Ramo General* 33. Obtenido de https://www.coneval.org.mx/Evaluacion/Documents/Evaluaciones_Ramo_33/Informes/Informe_Resultados_R33_15_17.pdf
- Consejo Nacional de Evaluación de la Política de Desarrollo Social. (s.f.). *Guía básica para vincular la Matriz de Indicadores para Resultados y las Reglas de Operación de los programas de desarrollo social*. (CONEVAL, Ed.) Obtenido de <https://www.coneval.org.mx/coordinacion/Documents/monitoreo/metodologia/Vinculación%20MI-R-ROP.pdf>
- Desarrollo Integral de la Familia. (2020). *Evaluación Interna 2020 Programa Social "Alimentos Escolares" ejercicio 2019*. Obtenido de http://intranet.dif.df.gob.mx/transparencia/new/_evaluaciones/2020/EVALUACION_2020_ALIMENTO_S.pdf
- Desarrollo Integral de la Familia de la Ciudad de México. (s.f.). *Diagnóstico. Programa de Alimentos Escolares*. Obtenido de http://intranet.dif.cdmx.gob.mx/transparencia/new/art_121/41/_anexos/CI12141A1T19_PROGRAMA_S_01.pdf
- Gobierno de la Ciudad de México. (2020). *Formato del Ejercicio y Destino de Gasto Federalizado y Reintegros (4o Trimestre) para el ILIFE y DIF CDMX*. Obtenido de https://servidoresx3.finanzas.cdmx.gob.mx/Normas_2020/Docs/Cuarto_trimestre/13_Ejercicio_y_Destino_de_Gasto_Federalizado_y_Reintegros.pdf
- Gobierno de la Ciudad de México. (Enero a junio de 2021). *Formato del Ejercicio y Destino de Gasto Federalizado y Reintegros. Ciudad de México*. Obtenido de https://servidoresx3.finanzas.cdmx.gob.mx/Normas_2021/Docs/Segundo_Trimestre/13_Ejercicio_y_Destino_de_Gasto_Federalizado_y_Reintegros.pdf
- H. Asamblea Constituyente de la Ciudad de México. (27 de noviembre de 2019). *Constitución Política de la Ciudad de México*. Ciudad de México: Gaceta Oficial de la Ciudad de México. Obtenido de https://www.scjn.gob.mx/sites/default/files/justicia_constitucional_local/documento/2020-01/118922.pdf
- H. Asamblea Legislativa del Distrito Federal,. (03 de noviembre de 2009). *Ley de la Infraestructura Física Educativa del Distrito Federal*. Distrito Federal: Gaceta Oficial del Distrito Federal. Obtenido de <https://www.ilife.cdmx.gob.mx/storage/app/uploads/public/5bb/7bc/1ee/5bb7bc1ee4d71447006482.pdf>
- H. Asamblea Legislativa del Distrito Federal. (29 de diciembre de 2016). *Decreto por el que se expide la Ley de Ingresos de la Ciudad de México para el ejercicio fiscal 2017*. Ciudad de México: Gaceta Oficial de la Ciudad de México. Obtenido de https://servidoresx3.finanzas.cdmx.gob.mx/documentos/LeyIngresos_2017.pdf
- H. Asamblea Legislativa del Distrito Federal. (30 de diciembre de 2015). *Decreto por el que se expide la Ley de Ingresos del Distrito Federal para el ejercicio fiscal 2016*. Distrito Federal : Gaceta Oficial del Distrito Federal. Obtenido de https://servidoresx3.finanzas.cdmx.gob.mx/documentos/LeyIngresos_2016.pdf
- H. Asamblea Legislativa del Distrito Federal. (4 de mayo de 2018). *Decreto que contiene las observaciones del Jefe de Gobierno de la Ciudad de México respecto del diverso por el que se expide la Ley Orgánica de*

- Alcaldía de la Ciudad de México. Gaceta oficial de la Ciudad de México. Obtenido de https://paot.org.mx/centro/leyes/df/pdf/2018/GOCDMX_04_05_2018_ALCALDIAS.pdf
- H. Asamblea Legislativa del Distrito Federal. (4 de mayo de 2018). *Ley Orgánica de Alcaldías de la Ciudad de México*. Ciudad de México: Gaceta Oficial de la Ciudad de México. Obtenido de https://paot.org.mx/centro/leyes/df/pdf/2018/GOCDMX_04_05_2018_ALCALDIAS.pdf
- H. Asamblea Legislativa del Distrito Federal. (4 de mayo de 2018). *Ley Orgánica de Alcaldías de la Ciudad de México*. Gaceta Oficial de la Ciudad de México. Obtenido de https://data.consejeria.cdmx.gob.mx/images/leyes/leyes/LEY_ORGANICA_DE_ALCALDIAS_DE_LA_CDMX_5.2.pdf
- H. Congreso de la Ciudad de México. (1 de abril de 2019). *Reglamento de la Ley de Austeridad, Transparencia en Remuneraciones, Prestaciones y Ejercicio de Recursos de la Ciudad de México*. Gaceta Oficial de la Ciudad de México.
- H. Congreso de la Ciudad de México. (2021). *Ley de Austeridad, Transparencia en Remuneraciones, Prestaciones y Ejercicio de Recursos de la Ciudad de México*. Gaceta Oficial de la Ciudad de México. Obtenido de https://paot.org.mx/centro/leyes/df/pdf/2019/LEY_AUST_TRANS_REMU__CDMX_31_12_2018.pdf
- H. Congreso de la Ciudad de México. (23 de diciembre de 2019). *Decreto por el que se expide el Presupuesto de Egresos de la Ciudad de México para el ejercicio fiscal 2020*. Gaceta Oficial de la Ciudad de México.
- H. Congreso de la Ciudad de México. (23 de diciembre de 2019). *Decreto por el que se expide la Ley de Ingresos de la Ciudad de México para el ejercicio fiscal 2020*. Ciudad de México: Gaceta Oficial de la Ciudad de México. Obtenido de https://servidoresx3.finanzas.cdmx.gob.mx/documentos/LeyIngresos_2020.pdf
- H. Congreso de la Ciudad de México. (31 de diciembre de 2018). *Ley de Austeridad, Transparencia en Remuneraciones, Prestaciones y Ejercicio de Recursos de la Ciudad de México*. Gaceta Oficial de la Ciudad de México.
- H. Congreso de la Unión de la Ciudad de México. (31 de diciembre de 2018). *Decreto por el que se expide la Ley de Ingresos de la Ciudad de México para ejercicio fiscal 2019*. Ciudad de México : Gaceta Oficial de la Ciudad de México . Obtenido de https://servidoresx3.finanzas.cdmx.gob.mx/documentos/LeyIngresos_2019.pdf
- ILIFE. (2019). *Manual Administrativo*.
- Instituto Local de la Infraestructura Física Educativa de la Ciudad de México. (2020). *Convenio de Coordinación para la Transferencia y el ejercicio de recursos del Fondo de Aportaciones Múltiples (FAM) dos mil veinte*.
- Jefatura de Gobierno. (8 de enero de 2018). *Lineamientos de Control Interno de la Administración Pública de la Ciudad de México*. Ciudad de México: Gaceta Oficial de la Ciudad de México. Obtenido de <https://transparencia.cdmx.gob.mx/storage/app/uploads/public/5a9/713/6c1/5a97136c11b2e866751277.doc>.
- Ortegon, E., Pacheco, J. F., & Prieto, A. (2015). *Metodología del marco lógico para la planificación, el seguimiento y la evaluación de proyectos y programas*. Santiago de Chile: Naciones Unidas. Obtenido de https://repositorio.cepal.org/bitstream/handle/11362/5607/S057518_es.pdf
- Secretaría de Administración y Finanzas. (2020). *POA 2020 por Gestor: ILIFE*. Obtenido de https://servidoresx3.finanzas.cdmx.gob.mx/egresos/programa_operativo_anual/2020/index.html

- Secretaría de Administración y Finanzas. (16 de enero de 2020). *Manual de Reglas y Procedimientos para el Ejercicio y Control Presupuestario de la Administración Pública de la Ciudad de México*. Gaceta Oficial de la Ciudad de México.
- Secretaría de Administración y Finanzas. (29 de abril de 2020). *Clasificador por Objeto del Gasto de la Ciudad de México*. Gaceta Oficial de la Ciudad de México.
- Secretaría de Administración y Finanzas. (3 de octubre de 2019). • *Reglas de Carácter General para la Elaboración e Integración de los Anteproyecto de Presupuesto de las Dependencias, Órganos Desconcentrados, Entidades y Alcaldías que conforman la Administración Pública de la Ciudad de México*. Gaceta Oficial de la Ciudad de México. Obtenido de <http://www3.contraloriadf.gob.mx/prontuario/resources/normatividad/66555.pdf>
- Secretaría de Administración y Finanzas de la Ciudad de México. (2021). *Manual de Reglas y Procedimientos para el Ejercicio y Control Presupuestario de la Administración Pública de la Ciudad de México*. Gaceta Oficial de la Ciudad de México. Obtenido de https://servidoresx3.finanzas.cdmx.gob.mx/manual_reglas_procedimientos_presupuestarios_2021/documentos/Manual_para_Ejercicio_Control_Presupuestario_26ene21.pdf
- Secretaría de Administración y Finanzas de la Ciudad de México. (26 de enero de 2021). *Manual de Reglas y Procedimientos para el Ejercicio y Control Presupuestario de la Administración Pública de la Ciudad de México*. Ciudad de México: Gaceta Oficial de la Ciudad de México. Obtenido de https://servidoresx3.finanzas.cdmx.gob.mx/manual_reglas_procedimientos_presupuestarios_2021/documentos/Manual_para_Ejercicio_Control_Presupuestario_26ene21.pdf
- Secretaría de Administración y Finanzas. (s.f.). *Decreto por el que se expide la Ley de Ingresos de la Ciudad de México para el ejercicio fiscal 2020*. (G. O. México, Ed.) Obtenido de <https://servidoresx3.finanzas.cdmx.gob.mx/documentos/LeyIngresos2020.html>
- Secretaría de Administración y Finanzas. (s.f.). *Manual para la Elaboración de Diagnóstico de Programas Presupuestarios Nuevos o que tuvieron alguna modificación sustantiva*. Obtenido de Normatividad específica en Materia de Presupuesto Basado en Resultados y Sistema de Evaluación del Desempeño: http://procesos.finanzas.cdmx.gob.mx/pbr_new/assets/doc/norm_local/MANUAL_PARA_LA_ELABORACION_DE_DIAGNOSTICOS_DE_PROGRAMAS_PRESUPUESTARIOS_NUEVOS_O_QUE_TUVIERON_ALGUNA_MODIFICACION_SUSTANTIVA.pdf
- Secretaría de Administración y Finanzas. (s.f.). *Manual para la Elaboración de la Matriz de Indicadores para Resultados*. Obtenido de http://procesos.finanzas.cdmx.gob.mx/pbr_new/assets/doc/norm_local/MANUAL_PARA_LA_ELABORACION_DE_LA_MATRIZ_DE_INDICADORES_PARA_RESULTADOS.pdf
- Secretaría de Hacienda y Crédito Público. (2013). *LiNEAMIENTOS para informar sobre los recursos federales transferidos a las entidades federativas, municipios y demarcaciones territoriales del Distrito Federal, y de operación de los recursos del Ramo General 33*. Diario Oficial de la Federación. Obtenido de https://dof.gob.mx/nota_detalle.php?codigo=5297066&fecha=25/04/2013
- Secretaría de Hacienda y Crédito Público. (14 de octubre de 2016). *Guía para el diseño de la Matriz de Indicadores para Resultados*. Obtenido de <https://www.gob.mx/shcp/documentos/guia-para-el-diseno-de-la-matriz-de-indicadores-para-resultados>
- Secretaría de Hacienda y Crédito Público. (25 de abril de 2013). *LINEAMIENTOS para informar sobre los recursos federales transferidos a las entidades federativas, municipios y demarcaciones territoriales del Distrito*



Federal, y de operación de los recursos del Ramo General 33. Diario Oficial de la Federación. Obtenido de http://dof.gob.mx/nota_detalle.php?codigo=5297066&fecha=25/04/2013

Secretaría de Hacienda y Crédito Público. (s.f.). *Guía de Conceptos y Criterios para el Reporte del Ejercicio, Destino y Resultados de los Recursos Federales Transferidos*. Obtenido de https://www.transparenciapresupuestaria.gob.mx/work/models/PTP/Capacitacion/Resources/files/guia_criterios.pdf

Secretaría de la Función Pública. (3 de noviembre de 2016). *Acuerdo por el que se emiten las Disposiciones y el Manual Administrativo de Aplicación General en Materia de Control Interno*. Diario Oficial de la Federación. Obtenido de https://www.dof.gob.mx/nota_detalle.php?codigo=5459569&fecha=03/11/2016

Sistema Nacional para el Desarrollo Integral de la Familia. (5 de diciembre de 2019). *ESTATUTO Orgánico del Sistema Nacional para el Desarrollo Integral de la Familia*. Diario Oficial de la Federación. Obtenido de <http://sitios.dif.gob.mx/normateca/wp-content/uploads/2019/12/Estatuto-Organico-SNDIF-2019-DOF.pdf>

Sistema Nacional para el Desarrollo Integral de la Familia y Secretaría de Salud. (24 de enero de 2020). *Estrategia Integral de Asistencia Social Alimentaria y Desarrollo Comunitario (EIASADC) 2020*.

Sistema para el Desarrollo Integral de la Familia de la Ciudad de México. (7 de octubre de 2020). *Aviso por el que se da a conocer el enlace electrónico donde podrá ser consultado el Lineamiento de Operación de la Acción Social "Apoyo Alimentario Único Emergente COVID-19"*. Gaceta Oficial de la Ciudad de México. Obtenido de http://intranet.dif.df.gob.mx/transparencia/new/Marco_Normativo_2020/LINEAMIENTO_APOYO_ALIMENTARIO_2020

Sistema para el Desarrollo Integral de la Familia de la Ciudad de México. (2017). *Componente de Asistencia Social del Fondo de Aportaciones Múltiples (FAM) Evaluación de Desempeño Ejercicio Fiscal 2016*. Obtenido de http://intranet.dif.cdmx.gob.mx/transparencia/new/_evaluaciones/2017/INFORME%20FINAL%20DEFINITIVO%20DIF%202016%20FAM.pdf

Sistema para el Desarrollo Integral de la Familia de la Ciudad de México. (2018). *Componente de Asistencia Social del Fondo de Aportaciones Múltiples (FAM) Evaluación de Desempeño Ejercicio Fiscal 2017*. Obtenido de http://intranet.dif.cdmx.gob.mx/transparencia/new/_evaluaciones/2018/INFORME%20DIFCDMX%202017.pdf

Sistema para el Desarrollo Integral de la Familia de la Ciudad de México. (2021). *Diagnóstico Sectorial*.

Sistema para el Desarrollo Integral de la Familia de la Ciudad de México. (s.f.). *Reglas de Operación del Programa de Alimentos Escolares 2020*.

***ANÁLISIS DE FORTALEZAS,
OPORTUNIDADES,
DEBILIDADES, AMENAZAS Y
RECOMENDACIONES***

Análisis de Fortalezas, Oportunidades, Debilidades, Amenazas y Recomendaciones

TEMA: Identificación de las Características del Fondo		
Debilidad y Amenaza	Referencia (Pregunta)	Recomendación
1. Debilidad. Los recursos del FAM-IE fueron ejercidos por única ocasión por la SOBSE en el 2020.	b)	Se recomienda que se establezca al ILIFE como única URG ejecutora de los recursos del FAM-IE. Esta recomendación podría considerarse en un documento normativo como los lineamientos y procedimientos que regulen el ejercicio del FAM en la CDMX.

TEMA: Contribución y destino		
Fortaleza y Oportunidad	Referencia (Pregunta)	Recomendación
1. Fortaleza. El DIF CDMX y el ILIFE, disponen de un POA que sirve de base para la elaboración del Anteproyecto de Presupuesto.	1	Sin recomendación.
2. Fortaleza. El ILIFE dispone de una Minuta de trabajo en la que se establece un listado de planteles a atender en el corto y mediano plazo.	2	Sin recomendación.
3. Fortaleza. El DIF CDMX se apega a la EIASADC 2020 en cual se describe el modelo de operación de los recursos del FAM-AS, además de las ROP 2020 del Pp S035, en las que se presenta sus objetivos y la manera en que opera.	3	Sin recomendación.
4. Fortaleza. Disponen de diversos documentos que contienen la clave y/o el nombre del Fondo y el nombre del programa presupuestal al que se encuentra vinculado.	6	Sin recomendación.
5. Fortaleza. Las necesidades que atienden los Pp que ejercen los recursos del FAM-AS y del FAM-IE presentan consistencia con lo establecido en el artículo 40 de la LCF. Los documentos que contienen esta información son las ROP, el Analítico de claves y el Reporte Trimestral del Recurso Ejercido por Programa 2020 para el Pp S035 y, en la Minuta de Trabajo del AFECD-ILIFE, en el Informe Anual de Actividades 2020 del ILIFE, en el IAT de Avance Trimestral 4° y el Seguimiento del ejercicio de los recursos del Fondo de Aportaciones Múltiples para el Pp K012.	8	Mencionar las necesidades que atienden los Pp S035 y Pp K012 con los recursos del FAM-AS y del FAM-IE en sus diagnósticos.

Debilidad y Amenaza	Referencia (Pregunta)	Recomendación
1. Debilidad. El DIF CDMX y el ILIFE no disponen de documentos de planeación a mediano y largo plazo para los recursos del FAM-AS y el FAM-IE.	1	Elaborar el documento de planeación de los Pp S035 y K012 se consideren los recursos del Fondo, además de apartados como la misión, la visión, la identificación de líneas de acción y su vinculación con el PGCDMX 2019-2024. También el plan recomendado deberá incorporar indicadores de gestión y resultados con las características señaladas por la SHCP y el CONEVAL en sus guías y manuales. Asimismo, esta planeación debe incluir los costos y fuentes de financiamiento disponibles para llevar a cabo la ejecución del Pp. Cabe mencionar que el documento de planeación deberá considerar para su elaboración el diagnóstico específico del Pp.
2. Debilidad. El DIF CDMX y el ILIFE no disponen de un diagnóstico específico para el FAM-AS y el FAM-IE, tampoco se menciona el Fondo en el diagnóstico de los Pp que reciben el recurso federal.	2	Transparentar los recursos del FAM en los diagnósticos de los Pp S035 y K012, además de incluir elementos para la toma de decisiones respecto al establecimiento de metas, la asignación de recursos y su ejecución, tales como: antecedentes, identificación, definición y descripción de la problemática que se atiende con los recursos del FAM, así como indicar que el Pp se deriva del Fondo. Señalar las necesidades que atienden los programas con los recursos del FAM-AS y el FAM-IE; asimismo incluir el árbol del problema, el árbol del objetivo, determinación de sus objetivos y sus aportaciones a los objetivos del Plan Nacional de Desarrollo, Plan de Desarrollo estatal y Plan sectorial, cobertura, análisis de alternativas, diseño del Pp (padrón de beneficiarios y MIR), análisis de similitudes o complementariedades y presupuesto.
3. Debilidad. Ni el FAM-IE, ni el Pp K012 disponen de documentos en que se exponga el modelo de operación.	3	Incluir en el diagnóstico del Pp K012 el modelo de operación, sino propiamente del FAM-IE, si del Pp en el que se ejerce el Fondo. También incluir el modelo de operación del Pp S035 en su diagnóstico, no obstante, lo contiene sus ROP 2020.
4. Debilidad. El FAM-AS y el FAM-IE no disponen de una estrategia de cobertura, tampoco los Pp en los que se ejercen sus recursos.	4	Incluir en el diagnóstico de los Pp S035 y K012, que reciben los recursos del FAM-AS y del FAM-IE, un apartado para la estrategia de cobertura de mediano y de largo plazo. La cual deberá incluir la definición de la población objetivo y potencial, especificar metas anuales de la población atendida y, que estime la población potencial y objetivo para los próximos cinco años para la ejecución del Pp previendo el objetivo o estado en el futuro que se pretende alcanzar. Otro aspecto relevante a integrar son los criterios de priorización de atención de su población objetivo de cada Pp. Finalmente, esta estrategia deberá ser congruente con el diseño y diagnóstico del programa e incorporarla en la planeación del Pp.
5. Debilidad. El FAM-AS y el FAM-IE no disponen de las definiciones de la población o área de enfoque.	5	

TEMA: Gestión y operación

Fortaleza y Oportunidad	Referencia (Pregunta)	Recomendación
1. Oportunidad. Las URG solo cuentan con acuses de captura de pantalla para comprobar el registro de la información en el SRFT.	16	Generar por parte de la SAF y las URG de manera interna un mecanismo, como los sellos digitales generados mediante sistema informático, que sirva de acuse del envío de los reportes trimestrales, en los que se detallen aspectos como fecha, hora y código único de registro. Este aspecto, puede ayudar tanto al tema de transparencia como al de seguimiento. En este caso, esta acción debe estar coordinada con la SHCP en su papel de receptor de los reportes trimestrales.
Debilidad y Amenaza	Referencia (Pregunta)	Recomendación
1. Debilidad. El FAM no tiene asociado a su operación un control de riesgos, tampoco los Pp S035 y Pp K012 por medio de los cuales se ejercen sus recursos.	11	Implementar el control interno por parte de las URG encargadas de los Pp S035 y Pp K012 a través de los cuales se ejercen los recursos del FAM-AS y FAM-IE, respectivamente acorde con lo establecido en los Lineamientos de Control Interno de la Administración Pública de la Ciudad de México vigente.

<p>2. Debilidad. No se identifica evidencia documental normativa (como lineamientos y procedimientos) que confirme que los procesos están estandarizados.</p>	12	<p>Se recomienda que las URG cuenten con documentos que normen o documenten los procesos y procedimientos del FAM, como lineamientos y procedimientos, y que sean utilizados por estas de manera homogénea; en este documento se establecerán los principales procedimientos -asignación, ejecución y seguimiento- llevados a cabo por las diferentes áreas de la Dependencia y las URG que están relacionados con la transferencia de recursos federales como el FAM. Este documento deberá ser institucionalizado por la SAF y socializado entre sus diferentes áreas y las URG que intervienen durante la operación del Fondo para su conocimiento y observancia. Una vez oficializado dicho documento, deberá ser publicado en la página de transparencia de la SAF con fines de transparencia y acceso a la información.</p>
<p>3. Debilidad. El DIF CDMX y el ILIFE enuncian retos de recursos humanos y operación y no disponen de estrategias que apoyen a darle solución.</p>	13	<p>Para ambas URG, diseñar estrategias de manera participativa con las áreas involucradas en la operación de los Pp S035 y Pp K012 para dar solución a los retos de recursos humanos y operación.</p> <p>Se recomienda al DIF CDMX revisar la conveniencia de considerar el porcentaje permitido, no más de un 2%, del FAM-AS para destinarse a gastos de operación de acuerdo con lo establecido en la EIASADC 2020.</p>
<p>4. Debilidad. Las URG no cuenta con procesos institucionalizados y estandarizados para supervisar el ejercicio de los recursos del FAM de una manera integral y exclusiva.</p>	15	<p>Se recomienda que las URG cuenten con documentos que normen o documenten los procesos y procedimientos del FAM, como lineamientos y procedimientos; en este documento se establecerán los principales procedimientos -asignación, ejecución y seguimiento- llevados a cabo por las diferentes áreas de la Dependencia y las URG que están relacionadas con la transferencia de recursos federales como el FAM. Este documento deberá ser institucionalizado por la SAF y socializado entre sus diferentes áreas y las URG que intervienen durante la operación del Fondo para su conocimiento y observancia. Una vez oficializado dicho documento, deberá ser publicado en la página de transparencia de la SAF con fines de transparencia y acceso a la información por quien se interese en el tema.</p>
<p>5. Debilidad. Las URG no cuentan con un mecanismo a nivel local para dar seguimiento de manera exclusiva al ejercicio del FAM.</p>	16	<p>En el caso del Pp S035 que opera básicamente con recursos del FAM-AS se podría considerar la MIR del Pp S035 como la MIR estatal de FAM; y con el fin de transparentar los recursos del FAM es conveniente agregar el nombre del Fondo al del Pp o bien por medio de una nota aclaratoria señalar que el Pp opera con recursos del FAM-AS. Además, es necesario integrar a la MIR del Pp un indicador que mida los resultados del programa y otro relacionado con el FAM, en caso de que cambié las proporciones de participación de las fuentes de financiamiento que concurren en el Pp.</p> <p>En el caso del Pp K012 incluir en la MIR del Pp K012 un indicador o indicadores que midan los resultados de la intervención del FAM-IE en sus tres niveles educación básica, media superior y superior.</p>
<p>6. Debilidad. La información que se reporta sobre el ejercicio de los recursos del FAM no permite verificar la población objetivo que atienden los Pp que reciben recursos del FAM.</p>	17	<p>Se recomienda que en la información que se reporta se incluya la población atendida con los recursos del Fondo; podría ser el formato de Programas que Otorgan Subsidios y Apoyos a la Población (SAP) integrado en el IAT.</p>

TEMA: Orientación y medición de resultados		
Fortaleza y Oportunidad	Referencia (Pregunta)	Recomendación
1. Oportunidad. El DIF CDMX y el ILIFE disponen de formatos de información a los que se les puede agregar información faltante.	18	Incluir en el formato Programas que Otorgan Subsidios y Apoyos a la Población (SAP) del IAT 2020 del DIF CDMX dos campos de información; el primer campo, Beneficiario (Número de beneficiarios por colonia y por Alcaldía), que por medio de una nota se podría agregar las características de la población atendida, y el segundo campo es el Presupuesto ejercido en el que no se reporta información, pero debe ser registrada. En el caso del Pp K012, agregar al formato Excel Seguimiento del ejercicio de los recursos del Fondo de Aportaciones Múltiples datos de los planteles beneficiarios para complementar la información.
2. Oportunidad. Las MIR federales plantean retos en el establecimiento de indicadores de resultados y en la sintaxis de sus objetivos.	19	Proponer a la SS y SEP, Dependencias coordinadoras del FAM, la revisión de las MIR Federales dado que los indicadores de resultado, Fin y Propósito no se dirigen a medir el desempeño del FAM y se encontraron áreas de mejora en su sintaxis.
Debilidad y Amenaza	Referencia (Pregunta)	Recomendación
1. Debilidad. Las URG no disponen de un documento en el que se plasme la contribución del FAM a los objetivos del PGCDMX, el monto de apoyos otorgados a la población o área de enfoque beneficiaria o atendida, las características de la población atendida y la frecuencia con la que se recolecta u obtiene esta información.	18	Integrar en los diagnósticos de los Pp S035 y Pp K012 información como la contribución del FAM-AS y del FAM-IE a los objetivos del PGCDMX y al programa sectorial, el monto de apoyos otorgados a la población o área de enfoque beneficiaria o atendida, las características de la población atendida y la frecuencia con la que se recolecta u obtiene esta información; señalando que a través de estos programas se ejercen los recursos del FAM.
2. Debilidad. El DIF CDMX y el ILIFE no documentan los resultados del FAM a nivel objetivo del Fin o Propósito, a pesar de disponer de los indicadores de las MIR determinadas por la Federación para cada vertiente del Fondo.	19	Calcular los indicadores de las MIR Federal, que, si bien no presentan indicadores que midan los resultados del FAM, dispone de indicadores de gestión que apoyarían a la toma de decisiones como la cobertura
3. Debilidad. Las MIR de los Pp por medio de los cuales se ejercen los recursos del FAM no consideran algún indicador para este, y tampoco presentan resultados.	19	Incorporar indicadores de resultados en las respectivas MIR de los Pp S035 y Pp K012 y que estén vinculadas a las MIR federales del Fondo a nivel del objetivo de Propósito, en específico para el Pp K012.
4. Debilidad. El DIF CDMX y el ILIFE disponen de los Formatos Avance Programático Presupuestal de Actividades Institucionales Financiadas con Recursos de Origen Federal (APP-RF) y del Formato Ejercicio y Destino de Gasto Federalizado y Reintegros pero no se encuentra sistematizados, sólo están disponibles en archivos en formato Excel.	20	Sistematizar los formatos IAPP, APP-RF, PPI Y SAP que la SAF provee a las URG, ya que esto contribuiría a la validación de la información, además de que estos suministran información al Informe de Avance Trimestral y de Cuenta Pública.
		Incorporar en la MIR del Pp S035 indicadores de resultados para el Fondo con el fin de monitorear su desempeño, y en la MIR del Pp K012 se podrían incluir indicadores que midan la intervención del FAM-IE. Los indicadores deberán medir el desempeño en el ejercicio de los recursos del Fondo, dar cuenta de la medición del nivel de cumplimiento de metas y objetivos relacionados con el problema que atiende cada componente del Fondo.



TEMA: Generación de Información y Rendición de cuentas		
Debilidad y Amenaza	Referencia (Pregunta)	Recomendación
1. Debilidad. La información para monitorear el desempeño del Fondo, tanto federales como estatales, está disponibles en el portal de la SAF y en el de SHCP, pero no está actualizada.	24	Subir en la página electrónica de las URG la información para monitorear el desempeño del Fondo y los procedimientos para recibir y dar trámite a las solicitudes de acceso a la información se encuentre o bien se establezca un vínculo a la página de Transparencia Fiscal de la SAF donde se hospeda las estadísticas. Además de actualizar tal información.
2. Debilidad. En los portales del DIF CDMX y del ILIFE no se presenta el procedimiento de acceso a la información descrita en la Ley de Transparencia, Acceso a la Información Pública y Rendición de Cuentas de la Ciudad de México.	24	Exponer en el portal de las URG responsables del ejercicio del FAM el procedimiento de acceso a la información para que cualquier ciudadano pueda realizar la solicitud de información.

*RESULTADOS Y
RECOMENDACIONES*



Anexo A formato 1. Cuadro de resultados y recomendaciones

Resultados y Recomendaciones.					
No.	Debilidad o Amenaza	Recomendación	Propuesta de Mejora	Mejora Esperada	Referencia Capítulo y Pregunta
1	Los recursos del FAM-IE fueron ejercidos por única ocasión por la SOBSE en el 2020.	Establecer al ILIFE como única URG ejecutora de los recursos del FAM-IE.	Establecer al ILIFE como el único ejecutor del FAM-IE.	Los recursos del FAM-IE sean operados por una sola URG y contribuir a la planeación del FAM-IE	Capítulo 1, b)
2	El DIF CDMX e el ILIFE no disponen de documentos de planeación a mediano y largo plazo de los recursos del FAM-AS y el FAM-IE.	Elaborar el documento de planeación de los Pp S035 y K012 se consideren los recursos del Fondo, además de apartados como la misión, la visión, la identificación de líneas de acción y su vinculación con el PGCDMX 2019-2024. También el plan recomendado deberá incorporar indicadores de gestión y resultados con las características señaladas por la SHCP y el CONEVAL en sus guías y manuales. Asimismo, esta planeación debe incluir los costos y fuentes de financiamiento disponibles para llevar a cabo la ejecución del Pp. Cabe mencionar que el documento de planeación deberá considerar para su elaboración el diagnóstico específico del Pp.	Las URG consideren en la planeación de los Pp, los recursos del FAM y lleven a cabo un planeación en el mediano y corto plazo.	Disponer del documento de planeación de los Pp que considere de manera explícita el Fondo.	Capítulo 2, pregunta 1
3	El DIF CDMX y el ILIFE no disponen de un diagnóstico específico para el FAM-AS y el FAM-IE, tampoco se menciona el Fondo en el diagnóstico de los Pp que reciben el recurso federal.	Transparentar los recursos del FAM en los diagnósticos de los Pp S035 y K012, además de incluir elementos para la toma de decisiones respecto al establecimiento de metas, la asignación de recursos y su ejecución, tales como: antecedentes, identificación, definición y descripción de la problemática que se atiende con los recursos del FAM, así como indicar que el Pp se deriva del Fondo. Señalar las necesidades que atienden los programas con los recursos del FAM-AS y el FAM-IE; asimismo incluir el árbol del problema, el árbol del objetivo, determinación de sus objetivos y sus aportaciones a los objetivos del Plan Nacional de Desarrollo, Plan de Desarrollo estatal y Plan sectorial, cobertura, análisis de alternativas, diseño del Pp (padrón de beneficiarios y MIR), análisis de similitudes o complementariedades y presupuesto.	Que las URG dispongan de un diagnóstico, basado en la Metodología del Marco Lógico.	Disponer de un instrumento de corto y mediano plazo para planear la distribución de los recursos del Fondo.	Capítulo 2, pregunta 2



4	El FAM-AS y el FAM-IE no disponen de una estrategia de cobertura, tampoco los Pp en los que se ejercen sus recursos.	Incluir en el diagnóstico de los Pp S035 y K012, que reciben los recursos del FAM-AS y del FAM-IE, un apartado para la estrategia de cobertura de mediano y de largo plazo. La cual deberá incluir la definición de la población objetivo y potencial, especificar metas anuales de la población atendida y, que estime la población potencial y objetivo para los próximos cinco años para la ejecución del Pp previendo el objetivo o estado en el futuro que se pretende alcanzar.	Documentar la estrategia de cobertura en el mediano y largo plazo de los Pp que operan el FAM y que sea parte del diagnóstico de los Pp que reciben recursos del FAM.	Contar con la estrategia de cobertura documentada.	Capítulo 2, pregunta 4
5	El FAM-AS y el FAM-IE no disponen de sus definiciones de la población o área de enfoque.	Otro aspecto relevante a integrar son los criterios de priorización de atención de su población objetivo de cada Pp. Finalmente, esta estrategia deberá ser congruente con el diseño y diagnóstico del programa e incorporarla en la planeación del Pp.	Completar los diagnósticos de los Pp en los que se ejecuta el FAM con conceptos medulares como la población o áreas de enfoque potencial, objetivo y atendida.	Disponer de una herramienta que ayude a entender la problemática a resolver y se identifique plenamente la población de los Pp.	Capítulo 2, pregunta 5
6	El FAM no tiene asociado a su operación un control de riesgos, tampoco los Pp S035 y Pp K012 por medio de los cuales se ejercen sus recursos.	Implementar el control interno por parte de las URG encargadas de los Pp S035 y Pp K012 a través de los cuales se ejercen los recursos del FAM-AS y FAM-IE, respectivamente acorde con lo establecido en los Lineamientos de Control Interno de la Administración Pública de la Ciudad de México vigente.	Dentro de la planeación de la URG considerar el control interno acorde con lo establecido en los Lineamientos de Control Interno de la Administración Pública de la Ciudad de México vigente.	Disponer de un control de riesgos de los Pp a los que se asocia el FAM.	Capítulo 3, pregunta 11
7	No se identifica evidencia documental normativa (como lineamientos y procedimientos) que confirme que los procesos están estandarizados.	Se recomienda que las URG cuenten con documentos que normen o documenten los procesos y procedimientos del FAM, como lineamientos y procedimientos, y que sean utilizados por estas de manera homogénea; en este documento se establecerán los principales procedimientos -asignación, ejecución y seguimiento- llevados a cabo por las diferentes áreas de la Dependencia y las URG que están relacionados con la transferencia de recursos federales como el FAM. Este documento deberá ser institucionalizado por la SAF y socializado entre sus diferentes áreas y las URG que intervienen durante la operación del Fondo para su conocimiento y observancia. Una vez oficializado dicho documento, deberá ser publicado en la página de transparencia de la SAF con fines de transparencia y acceso a la información.	Disponer de lineamientos y procedimientos del FAM.	Procesos institucionalizados y estandarizados para la asignación, ejecución y seguimiento	Capítulo 3, pregunta 12
8	El DIF CDMX y el ILIFE enuncian retos de recursos humanos y operación y no disponen de estrategias que apoyen a darle solución.	Para ambas URG, diseñar estrategias de manera participativa con las áreas involucradas en la operación de los Pp S035 y Pp K012 para dar solución a los retos de recursos humanos y operación.	Disponer por parte de las URG de estrategias que planten soluciones a los retos de gestión de los recursos del Fondo.	Mejora en la gestión de los recursos del Fondo.	Capítulo 3, pregunta 13



9	Las URG no cuenta con procesos institucionales y estandarizados para supervisar el ejercicio de los recursos del FAM de una manera integral y exclusiva.	Se recomienda que las URG cuenten con documentos que normen o documenten los procesos y procedimientos del FAM, como lineamientos y procedimientos; en este documento se establecerán los principales procedimientos -asignación, ejecución y seguimiento- llevados a cabo por las diferentes áreas de la Dependencia y las URG que están relacionadas con la transferencia de recursos federales como el FAM. Este documento deberá ser institucionalizado por la SAF y socializado entre sus diferentes áreas y las URG que intervienen durante la operación del Fondo para su conocimiento y observancia. Una vez oficializado dicho documento, deberá ser publicado en la página de transparencia de la SAF con fines de transparencia y acceso a la información por quien se interese en el tema.	Disponer de lineamientos y procedimientos del FAM.	Procesos institucionales y estandarizados para la asignación, ejecución y seguimiento	Capítulo 3, pregunta 15
10	Las URG no cuentan con un mecanismo a nivel local para dar seguimiento de manera exclusiva al ejercicio del FAM.	Integrar a la MIR del Pp S035 un indicador que mida los resultados del programa y otro relacionado con el FAM, en caso de que cambié las proporciones de participación de las fuentes de financiamiento que concurren en el Pp. Además, incluir en la MIR del Pp K012 un indicador o indicadores que midan los resultados de la intervención del FAM-IE en sus tres niveles educación básica, media superior y superior	Integrar en las MIR de los Pp S035 y Pp K012 indicadores de resultados para estos y para el Fondo.	Disponer de indicadores del Fondo para darle seguimiento a su ejercicio.	Capítulo 3, pregunta 16
11	La información que se reporta sobre el ejercicio de los recursos del FAM no permite verificar la población objetivo que atienden los Pp que reciben recursos del FAM.	Se recomienda que en la información que se reporta se incluya la población atendida con los recursos del Fondo; podría ser el formato de Programas que Otorgan Subsidios y Apoyos a la Población (SAP) integrado en el IAT.	Integrar a un formato los datos de población atendida con los recursos del Fondo.	Posibilita la verificación de la población objetivo que atienden los Pp que reciben recursos del FAM.	Capítulo 3, pregunta 17
12	Las URG no disponen de un documento en el que se plasme la contribución del FAM a los objetivos del PGCDMX, el monto de apoyos otorgados a la población o área de enfoque beneficiaria o atendida, las características de la población atendida y la frecuencia con la que se recolecta u obtiene esta información.	Integrar en los diagnósticos de los Pp S035 y Pp K012 información como la contribución del FAM-AS y del FAM-IE a los objetivos del PGCDMX y al programa sectorial, el monto de apoyos otorgados a la población o área de enfoque beneficiaria o atendida, las características de la población atendida y la frecuencia con la que se recolecta u obtiene esta información; señalando que a través de estos programas se ejercen los recursos del FAM.	Integrar en los diagnósticos de los Pp S035 y Pp K012 información del FAM-AS y del FAM-IE.	Disponer en una herramienta de planeación como el diagnóstico de los Pp la contribución del FAM a la planeación estatal.	Capítulo 4, pregunta 18
13	El DIF CDMX y el ILIFE no documentan los resultados del FAM a nivel objetivo del Fin o Propósito, a pesar de	Calcular los indicadores de las MIR federal, que, si bien no presentan indicadores que midan los resultados del FAM, dispone de indicadores de gestión que apoyarían a la toma de decisiones como la cobertura	Utilizar herramientas de planeación y seguimiento federales.	Disponer de información del ejercicio de los recursos del FAM.	Capítulo 4, pregunta 19



	disponer de los indicadores de las MIR determinadas por la Federación para cada vertiente del Fondo.				
14	Las MIR de los Pp por medio de los cuales se ejercen los recursos del FAM no consideran algún indicador para este, y tampoco presentan resultados	Incorporar indicadores de resultados en las respectivas MIR de los Pp S035 y Pp K012 y vincularlas a las MIR federales del Fondo a nivel del objetivo de Propósito, en específico para el Pp K012.	Integrar en las MIR de los Pp S035 y Pp K012 indicadores de resultados y vincular las MIR locales a las MIR federales.	Disponer la vinculación de programas que responden objetivos de distinta magnitud.	Capítulo 4, pregunta 19
15	El DIF CDMX y el ILIFE disponen de los Formatos Avance Programático Presupuestal de Actividades Institucionales Financiadas con Recursos de Origen Federal (APP-RF) y del Formato Ejercicio y Destino de Gasto Federalizado y Reintegros pero no se encuentra sistematizados, sólo están disponibles en archivos en formato Excel.	Sistematizar los formatos IAPP, APP-RF, PPI Y SAP que la SAF provee a las URG, ya que esto contribuiría a la validación de la información, además de que estos suministran información al Informe de Avance Trimestral y de Cuenta Pública.	Sistematizar los formatos IAPP, APP-RF, PPI Y SAP de la SAF.	Apoyar al monitoreo y validación de la información generada por los Pp.	Capítulo 4, pregunta 20
16	La información para monitorear el desempeño del Fondo, tanto federales como estatales, está disponibles en el portal de la SAF y en el de SHCP, pero no está actualizada.	Subir en la página electrónica de las URG la información para monitorear el desempeño del Fondo y los procedimientos para recibir y dar trámite a las solicitudes de acceso a la información se encuentre o bien se establezca un vínculo a la página de Transparencia Fiscal de la SAF donde se hospeda las estadísticas. Además de actualizar tal información.	Disponer de información actualizada del desempeño del Fondo.	Contribuir a mejorar el ejercicio del gasto público, además de facilitar y promover la rendición de cuentas.	Capítulo 5, pregunta 24
17	En los portales del DIF CDMX y del ILIFE no se presenta el procedimiento de acceso a la información descrita en la Ley de Transparencia, Acceso a la Información Pública y Rendición de Cuentas de la Ciudad de México.	Exponer en el portal de las URG responsables del ejercicio del FAM el procedimiento de acceso a la información para que cualquier ciudadano pueda realizar la solicitud de información.	Exhibir en el portal de las URG responsables del ejercicio del FAM el procedimiento de acceso a la información para la ciudadanía.	Hacer accesible la información sobre las actividades gubernamentales.	Capítulo 5, pregunta 24

CONCLUSIONES



Conclusiones

El Fondo de Aportaciones Múltiples (FAM) es parte del Ramo General 33 Aportaciones Federales para Entidades Federativas y Municipios, cuyo gasto se condiciona a la consecución y cumplimiento de los objetivos establecidos en la Ley de Coordinación Fiscal (LCF). El FAM se considera relevante por ser el único recurso etiquetado para la asistencia social alimentaria en las entidades federativas, además de apoyar al derecho a la educación.

El destino del FAM se encuentra desagregado en dos vertientes, una dirigida a apoyar la asistencia social (FAM-AS) y otra a apoyar la infraestructura educativa (FAM-IE). Respecto a la primera vertiente, la Estrategia Integral de Asistencia Social, Alimentaria y Desarrollo Comunitario (EIASADC 2020) establece los lineamientos para los programas presupuestarios derivados y financiados con el FAM-AS, lo cual ha apoyado a la operación y transparencia del Fondo. Respecto al FAM-IE, el marco regulatorio se encuentra principalmente en la LCF y la normativa local aplicable.

El FAM-AS y el FAM-IE son un instrumento importante para coadyuvar a dar atención a las demandas de desarrollo social del Gobierno de la Ciudad de México. Estos recursos federales representan más del 80% en el total de los recursos ejercidos por cada uno de los Pp S035 y Pp K012. Además, el DIF CDMX priorizando la atención alimentaria al destinar la totalidad de los recursos del FAM-AS a la operación de los programas alimentarios, como el Pp S035.

La planeación de los recursos del FAM queda implícita en la de los Pp a través de los cuales se ejercen. Sin embargo, se debería considerar de manera explícita la participación del Fondo en sus planeaciones, dado que su existencia depende de una Ley que amplía sus posibilidades de mantenerse ante los cambios de gobierno. Por lo que esta característica permite que sean considerados en la planeación a corto, mediano y largo plazo, reduciendo las posibilidades de desfases o aplicación de los recursos del Fondo. Por otra parte, respecto al FAM-IE al dirigirse a proyectos de inversión permite su ejercicio multianual, lo que permitiría disponer de un programa de obras.

En este sentido, en los diagnósticos de los Pp S035 y Pp K012 es necesario que se evidencie al FAM. En este documento se dará sustento al problema que en común atienden el Fondo y los Pp y elementos para realizar los ajustes necesarios a las MIR de los Pp y su vinculación con las MIR federales del FAM. También integrar la estrategia de cobertura de los Pp que reciben recursos del FAM y las definiciones de la población objetivo y potencial. De igual forma, los Pp disponen de información en documentos separados que pueden integrarse al diagnóstico como es la información de las necesidades que se atienden con el FAM. Finalmente, no está demás que se enfatice la relevancia del diagnóstico dado que aquí se expone el problema público que se atiende y representa un elemento de análisis para la asignación de presupuesto. Estas acciones aportarán a la transparencia al ejercicio de los recursos del Fondo por medio de los programas locales.

Por otro lado, la existencia de un sistema de control interno efectivo representa la oportunidad de disponer de una herramienta fundamental que consolide la cultura en materia de control y la administración de riesgos; lo que con lleva a establecer estrategias y mecanismos de control para vigilar el comportamiento de las actividades en la operación, con el propósito de promover la consecución de los objetivos institucionales, la observancia de la normativa, la transparencia y considerar la integración de tecnologías de información a los procesos institucionales.

Por otra parte, los recursos del FAM al llegar a la SAF son asignados al presupuesto de las URG por medio de sus Pp, por lo que su administración y distribución en la CDMX quedan inmersos en los procesos que norma la SAF. Por ello, el DIF CDMX y el ILIFE no cuentan con procesos institucionalizados y estandarizados para supervisar y dar seguimiento al ejercicio de los recursos del FAM de una manera integral y exclusiva.

En el ámbito federal, el DIF CDMX y el ILIFE disponen de los módulos que componen el Sistema de Recursos Federales Transferidos (SRFT) para generar información sobre la operación del FAM. En el ámbito local, las URG poseen otros mecanismos documentados para el seguimiento del ejercicio del Fondo, pero no exclusivo para este. Sin embargo, se carece de un documento que exponga que la información fue considerada para la toma de decisiones, como el establecimiento de metas. Además, la información disponible para el Fondo y de los Pp no permite monitorear su desempeño, dado que la información recolectada y reportada se lleva a cabo sobre el gasto, y no acerca de su efectividad. Al respecto, las URG realizan informes de avances físico y financieros en los que tiene participación el Fondo.

A este respecto, el monitoreo y evaluación de los resultados en el ejercicio de los recursos del FAM podrían apoyarse en los indicadores de las MIR federal del Fondo, si estas incluyeran indicadores de resultados. A este respecto, las URG responsables del ejercicio del FAM, deben mejorar el mecanismo de validación de la información ingresada en el SRFT; dado que está cumple con algunas características como el de ser homogénea, pero no está completa y actualizada.

Finalmente, las URG responsables de la ejecución del FAM sí disponen de mecanismos documentados de transparencia y rendición de cuentas como documentos normativos, los cuales son públicos y están actualizados, pero no se encuentran todos en el portal de las URG. La información para monitorear el desempeño del Fondo, tanto federales como estatales, están disponibles en el portal de la SAF y en el de SHCP, pero no está actualizada. Por otra parte, en los portales del DIF CDMX y del ILIFE no se presenta el procedimiento de acceso a la información descrita en la Ley de Transparencia, Acceso a la Información Pública y Rendición de Cuentas de la Ciudad de México.

Resumen ejecutivo

La presente evaluación forma parte del Programa Anual de Evaluación 2021 de observancia obligatoria para las Dependencias, Órganos Desconcentrados y Entidades de la Ciudad de México e integra por Programas presupuestarios y Recursos Federales ejecutados y/o ejercidos en el ejercicio fiscal 2020. La Evaluación Específica de Desempeño al Fondo de Aportaciones Múltiples (FAM) tiene por objetivo, “Valorar de forma imparcial el desempeño del FAM y de los Pp financiados con el mismo, a través de la verificación del cumplimiento de sus metas y objetivos con base en indicadores estratégicos y de gestión, con el fin de identificar las diferencias entre el desempeño real y el esperado¹.”

La evaluación se realizó de acuerdo a lo establecido en el Modelo de Términos de Referencia (TdR) para la Evaluación Específica de Desempeño al Fondo de Aportaciones Múltiples (FAM) y de Diseño a los Programas presupuestarios Financiados con sus Recursos 2020 emitido por la Secretaría de Administración y Finanzas (SAF) del Gobierno de la Ciudad de México (GCDMX).

El informe se conforma por cinco capítulos, los cuales responden a los objetivos y especificaciones del modelo de TdR. A continuación, se presenta un análisis breve con los aspectos más relevantes de la evaluación, así como los resultados de los principales hallazgos y recomendaciones.

Capítulo 1. Identificación de las características del Fondo

Los recursos del FAM como parte de los Fondo de Aportaciones que integran el Ramo 33 tienen como marco normativo la Ley de Coordinación Fiscal (LCF). Esta Ley establece que las entidades federativas deben destinar las aportaciones federales que reciba con cargo al FAM en un 46% al otorgamiento de desayunos escolares; apoyos alimentarios; y de asistencia social a través de instituciones públicas, con base en lo señalado en la Ley de Asistencia Social (LAS). El restante 54%, lo debe destinar a la construcción, equipamiento y rehabilitación de infraestructura física de los niveles de educación básica, media superior y superior en su modalidad universitaria según las necesidades de cada nivel. Por consiguiente, el Fondo se integra por dos vertientes: una dirigida a la asistencia social (FAM-AS) y otra a la infraestructura educativa (FAM-IE).

A nivel federal, el FAM-AS es coordinado por la Secretaría de Salud (SS) y el Sistema Nacional para el Desarrollo Integral de la Familia (SNDIF) en el marco de la Ley de General de Salud (LGS) y la LAS. En tanto que la Secretaría de Educación Pública Federal (SEP) es la Dependencia Coordinadora para el FAM-IE.

A nivel local, el GCDMX opera los recursos del FAM a través de las Unidades Responsables del Gasto (URG) como son el Sistema de Desarrollo Integral de la Familia de la Ciudad de México (DIF CDMX) y el Instituto Local de la Infraestructura Física Educativa de la Ciudad de México (ILIFE). En el ejercicio fiscal 2020, la Secretaría de Obras y Servicios de la Ciudad de México (SOBSE) ejecutó recursos del FAM destinado a infraestructura física educativa de manera extraordinaria y por única ocasión.

¹ SAF. Términos de Referencia para la Evaluación para la Evaluación Específica de Desempeño al Fondo de Aportaciones Múltiples (FAM) y de Diseño a los Programas presupuestarios Financiados con sus Recursos 2020.

Al respecto, el DIF CDMX ejerció los recursos del FAM-AS en el ejercicio fiscal 2020 por medio del Programa presupuestario Alimentos Escolares (Pp S035), en su modalidad fría, y a la entrega del apoyo alimentario por única ocasión. El Pp S035 dispone de sus Reglas de Operación para el ejercicio 2020 (ROP 2020) y de la MIR de este programa, según lo dispuesto para los recursos del FAM-AS en la Estrategia Integral de Asistencia Social Alimentaria y Desarrollo Comunitario 2020 (EIASADC 2020)². En tanto que el Fondo, en el ámbito federal, cuenta con la MIR I-006 FAM Asistencia Social (MIR FAM-AS); la cual se alinea a nivel del objetivo Propósito al objetivo del Fin de la MIR Pp S035.

Por otra parte, el ILIFE opera los recursos del FAM-IE a través del Programa presupuestario K012 Rehabilitación, equipamiento y construcción de infraestructura educativa (Pp K012), el cual dispone de su MIR. Así como, la SOBSE a través del Pp K002 Construcción y Mantenimiento de infraestructura educativa ejecutada por e invertidos en infraestructura educativa nivel básico en el ejercicio 2020, y para el cual existe una MIR. Por otra parte, el FAM dispone de la MIR federal I007 al componente de infraestructura educativa básica a nivel educación básica y de la MIR I008 a la infraestructura educativa media superior y superior.

Por otro lado, en el ejercicio fiscal 2020, al DIF CDMX ejerció recursos del FAM-AS por \$589,236,378, y el ILIFE y la SOBSE operaron recursos del FAM-IE por un total de \$186,706,441, de los cuales el ILIFE recibió el 90.39%.

En cuanto a la contribución del FAM- AS y del FAM-IE a los objetivos nacionales y locales se dirigen a atender dos de los derechos sociales como son la alimentación y la educación. Esto permite la vinculación del Fondo con el Plan Nacional de Desarrollo 2019-2024 (PND 2019-2024) en su Apartado II. Política social; y con el Programa de Gobierno 2019-2024 (PGCDMX), al Eje 1. *Igualdad y Derechos* que por medio del sub eje 1.1 Derecho a la Educación plantea dar atención a los derechos sociales de educación y de alimentación

Capítulo 2. Contribución y destino

La administración y distribución de los recursos federales en la CDMX está inmersa en los procesos que norma la SAF. Debido a que, los recursos del FAM cuando llegan a la SAF, esta los asigna al presupuesto de las URG por medio de sus Pp.

En este contexto, el DIF CDMX y el ILIFE realizan la planeación de los recursos centrándose en los Pp S035 y K012, que reciben los recursos del Fondo. De manera que la planeación inicia con la elaboración del Programa Operativo Anual (POA) de los Pp, el cual es utilizado para la integración del Anteproyecto de Presupuesto. El diagnóstico es otra herramienta de planeación elaborada para los Pp y no para el FAM; de manera que en este documento no se identifica la problemática que atiende el Fondo y la definición la población objetivo, tampoco se cuenta con una estrategia de cobertura. Por el contrario, el Pp S035 si dispone de las definiciones de la población objetivo y potencial; mientras que el Pp K012 no cuenta con estas definiciones, ni con una estrategia de cobertura documentada.

El DIF CDMX y el ILIFE disponen de información acerca del destino de los recursos del FAM, en la cual se identifica el nombre de la URG, el capítulo de gasto, el proyecto y la ubicación geográfica. Al respecto, los recursos del FAM-AS se ejercieron a través del Pp S035 en el capítulo de gasto 2000 que contempla los Productos alimenticios y bebidas para personas en el ejercicio fiscal 2020 y en los últimos dos ejercicios; con lo cual se apegó a la normatividad. En el caso de los recursos del FAM-IE se destinaron a operar el Pp K012 en

² Secretaría de Salud y Sistema de Desarrollo Integral de la Familia de la Ciudad de México, 2020.

los capítulos de gasto 5000 y 6000 en los ejercicios fiscales 2018, 2019 y 2020, con excepción del ejercicio fiscal 2020 en que también se aplicaron al capítulo 2000 que no corresponde con lo establecido en la LCF.

Respecto a los desfases en plazos o aplicación del recurso del FAM en los proyectos realizados no se tienen desfases en la aplicación de los recursos del Fondo a las acciones realizadas en el Pp S035, ni en el Pp K012.

En cuanto a la ejecución de los Pp S035 y Pp K012 concurren dos fuentes de financiamiento, una federal y otra estatal. La principal fuente de financiamiento para el Pp S035 fueron los recursos del FAM-AS, que representaron el 87.86% del total ejercido por el Pp, es decir, \$586,841,935.02. Respecto a la participación del FAM-IE en el total del presupuesto del Pp K012 esta fue del 83.07%, equivalente a \$168,772,976.16.

Capítulo 3. Gestión y Operación

La normativa aplicable al Fondo y a los Pp financiados permite identificar las etapas del proceso de gestión, operación y seguimiento. De esta manera, el monto asignado al FAM se determina en el Presupuesto de Egresos de la Federación, posteriormente la Secretaría de Salud y la Secretaría de Educación Pública, dependencias coordinadoras de cada vertiente del Fondo, dan a conocer el monto asignado a la CDMX; el cual es ministrado cada mes por la Secretaría de Hacienda y Crédito Público (SHCP) a la SAF del GCDMX. Una vez que los recursos del Fondo llegan al GCDMX, la SAF asigna los recursos del FAM al presupuesto del DIF CDMX y del ILIFE por medio de sus Pp S035 y K012, respectivamente; entonces es que los recursos del FAM quedan sujetos a los procesos de asignación, ejecución y seguimiento que norma la SAF.

Por otro lado, ni el FAM ni los Pp S035 y Pp K012 tienen asociados a su operación un control de riesgos en el que se establezca estrategias y mecanismos de control para vigilar el comportamiento de las actividades en la operación.

El DIF CDMX y el ILIFE no cuentan con procesos institucionalizados y estandarizados para supervisar y dar seguimiento al ejercicio de los recursos del FAM de una manera integral y exclusiva. Pero, en el ámbito federal, las URG reportan periódicamente la información del ejercicio, el destino y los resultados obtenidos del FAM a la SHCP, a través del Sistema de Recursos Federales Transferidos (SRFT). A fin de dar seguimiento a los resultados del FAM, las URG utilizan los reportes trimestrales de los indicadores de las MIR federales del FAM registrados en el STRF. Sin embargo, en el caso de la MIR federal I-6-FAM Asistencia Social sus indicadores a nivel de Propósito no miden los resultados, sino de cobertura y focalización. En relación con la MIR federal del I-7-FAM Infraestructura Educativa Básica y del I-8-FAM Infraestructura Educativa Media Superior y Superior tampoco se dirigen a medir resultados sus indicadores a nivel de Propósito.

Además, el DIF CDMX y el ILIFE poseen otros mecanismos documentados para el seguimiento del ejercicio del Fondo, pero no exclusivo para este. Las URG disponen de mecanismos documentados por medio de los cuales reportan y dan seguimiento al ejercicio de los recursos del FAM por medio de los Pp. El ILIFE da seguimiento a los recursos del FAM-IE por medio de la hoja electrónica *Seguimiento del ejercicio de los recursos del Fondo de Aportaciones Múltiples* del Pp K012 que permite identificar si los recursos se ejercieron de acuerdo con la LCF. En el caso del DIF CDMX dispone del *Reporte Trimestral del Recurso Ejercido por Programa 2020 del Ramo 33 Fondo VI del Programa Alimentos Escolares* del Pp S035, pero con la información que ofrece no es posible determinar que los recursos se ejercieron de acuerdo a la normatividad. También, existe información que permiten verificar que los Pp que se ejecutaron con recursos del FAM como el *Formato del Ejercicio y Destino*

de Gasto Federalizado y Reintegros³ en su apartado Destino de los recursos, y en el formato *Avance Programático Presupuestal de Recursos de Origen Federal (APP-RF)* incluido en el Informe de Avance Trimestral (IAT) que indica el Pp en el que se ejecutó el Fondo. Además, los Pp S035 y el Pp K012 disponen de sus respectivas MIR. La MIR Pp S035 se podría considerar un mecanismo de seguimiento al ejercicio del FAM-AS por su vinculación a la MIR Federal FAM-AS y a que el total de los recursos del Fondo se ejerce en el Pp. En tanto que, la MIR del Pp K012 sólo apoyaría el seguimiento de los recursos del FAM-IE a nivel de educación básica.

Estos formatos manejados por las URG suponen la institucionalización y la estandarización de procesos para el seguimiento del ejercicio de los recursos del FAM-AS y del FAM-IE. Sin embargo, no se identifica evidencia documental normativa (lineamientos y procedimientos) que confirme que los procesos están estandarizados y que éstos sean conocidos por los operadores del mismo. Asimismo, los formatos que utiliza la SAF se generan en archivo Excel y son enviados a las URG para ser requisitados, de ahí que los procesos no están sistematizados.

Referente a los retos en la gestión de los recursos para la prestación de los servicios que plantearon el DIF CDMX y el ILIFE mencionaron los recursos humanos específicamente en la disponibilidad de personal; también el ILIFE señaló la falta de inversión en proyectos tecnológicos que eficiente las actividades sustantivas.

Cabe mencionar que el DIF CDMX y el ILIFE no utilizan información del FAM derivada de análisis externos para la toma de decisiones. El GCDM realizó cuatro evaluaciones al FAM, la última en 2016, y una Auditoría Financiera con enfoque de Desempeño en el 2014. Se generaron recomendaciones de estos documentos, pero no se dispone de evidencia de que se atendieran.

Capítulo 4. Orientación y Medición de Resultados

Las URG al ejercer por medio de los Pp S035 y K012 los recursos del Fondo no disponen de documentos para este que señalen sus objetivos, tampoco cuentan con un diagnóstico y planeación en los que se incluya su contribución al PGCDMX 2019-2024.

Por otra parte, en el ámbito federal, las URG para monitorear el desempeño de los recursos del Fondo disponen del reporte de los indicadores de las MIR federales del FAM en el sistema SRFT. Sin embargo, las URG no documentan los resultados del FAM a nivel del objetivo del Fin o Propósito de las MIR federales. Además, las MIR federales a nivel del objetivo del Fin y Propósito no presentan indicadores de resultados, por lo que no se pueden establecer los resultados de los FAM. Por otro lado, en el Estado se realizaron evaluaciones externas al FAM, pero los resultados de las aportaciones del Fondo no se documentan.

Al respecto, la información de las MIR federales contenida en los *Informes sobre la Situación Económica, las Finanzas Públicas y la Deuda Pública* no se considera oportuna; ni pertinente debido a que no se permite conocer el nivel de avance en las metas comprometidas.

³ Gobierno de la Ciudad de México, 2020, p. 23, 24.

https://servidoresx3.finanzas.cdmx.gob.mx/Normas_2020/Docs/Cuarto_trimestre/13_Ejercicio_y_Destino_de_Gasto_Federalizado_y_Reintegros.pdf

Capítulo 5. Generación de Información y Rendición de Cuentas

La información para monitorear el desempeño de los recursos del FAM se encuentra en el *Informe sobre Ejercicio, Destino y Resultados de los Recursos Federales Transferidos a las Entidades Federativas y Municipios* y se reporta por medio de los módulos del SRFT. En el módulo de Destino del Gasto se registró información para el seguimiento de los proyectos de inversión por el ILIFE, esta información cumple con la característica de estar completa. El módulo del Ejercicio del Gasto que da seguimiento a la totalidad de los recursos transferidos por vertiente de FAM-AS y FAM-IE, se registró el avance financiero, en los seis momentos contables del gasto. Por lo que, si cumple con la característica de la homologación del reporte sobre el ejercicio de los recursos con base en los preceptos de armonización contable y de estar actualizada. Finalmente, la información ingresada en el módulo de Indicadores no cumple con la característica de estar completa y actualizada.

El DIF CDMX y el ILIFE no disponen de mecanismos específicos del FAM que fortalezcan la rendición de cuentas y la transparencia, pero se puede identificar la normativa que orienta su ejecución y documentos de rendición de cuentas en la página web de la SAF. También se dispone de información del desempeño del Fondo, a nivel federal y local, en el portal de la SAF, pero no está actualizada. Por otra parte, los procedimientos para recibir y dar trámite a las solicitudes de acceso a la información señalados en la Ley de Transparencia, Acceso a la Información Pública y Rendición de Cuentas de la Ciudad de México no se encuentran en los portales de las URG.

La información del avance en la consecución de objetivos del FAM es verificable públicamente, dado que se encuentra en el *Informe sobre Ejercicio, Destino y Resultados de los Recursos Federales Transferidos a las Entidades Federativas y Municipios* de manera trimestral. También se dispone de información en el anexo del *Informe sobre los recursos Federales Transferidos* para ubicar geográficamente la contribución del FAM-IE al cumplimiento de objetivos y, en el formato SAP del IAT para el FAM-AS por medio del Pp S035. Además, la información contenida en los formatos APP- RF del DIF CDMX y del ILIFE permite la rastreabilidad de los recursos que se ejercieron para alcanzar los resultados.

Principales recomendaciones:

- Considerar agregar en el Presupuesto de Anteproyecto de los Pp S035 y Pp K012, en específico en el apartado de formulación de su diagnóstico que estos operan con recursos del FAM y la clave analítica con la cual se puede identificar. Esto contribuirá a transparentar la participación de los recursos del Fondo en los Pp que los operan.
- Elaborar un Programa de Obras Anual para el Pp K012 tomando como referencia lo establecido en la Minuta de trabajo y en el Convenio de Coordinación; además de incluir las obras de infraestructura de educación media superior y superior. Este programa debe ser cómo un ejercicio normado dentro del Estado (dado que es un Fondo cuya vigencia depende de una Ley). Se sugiere que este programa incluya información referente al número de obras a realizar, estimado de recursos monetarios a disposición, clasificados por fuente de financiamiento (Federal, Estatal, Municipal), la ubicación donde se realizará la obra, dato que ayuda para la planeación de recursos materiales (logística, insumos, transporte de material, equipo de transporte, etc.) y humanos (personal de supervisión de obra, entre otros) coadyuva a facilitar este proceso. No obstante, estos elementos, debe considerarse fortalecer dicho documento con algunas características propias de los planes de trabajo como el establecimiento de objetivos, metas, fechas de

cumplimiento y de supervisión, así como el establecimiento de mecanismos de verificación del cumplimiento.

- Elaborar el documento de planeación de los Pp S035 y K012 se consideren los recursos del Fondo, además de apartados como la misión, la visión, la identificación de líneas de acción y su vinculación con el PGCDMX 2019-2024. También el plan recomendado deberá incorporar indicadores de gestión y resultados con las características señaladas por la SHCP y el CONEVAL en sus guías y manuales. Asimismo, esta planeación debe incluir los costos y fuentes de financiamiento disponibles para llevar a cabo la ejecución del Pp. Cabe mencionar que el documento de planeación deberá considerar para su elaboración el diagnóstico específico del Pp.
- Incluir en los diagnósticos de los Pp S035 y K012 elementos para la toma de decisiones respecto al establecimiento de metas, la asignación de recursos y su ejecución, tales como: antecedentes, identificación, definición y descripción de la problemática que se atiende con los recursos del FAM, así como indicar que el Pp se deriva del Fondo. Señalar las necesidades que atienden los programas con los recursos del FAM-AS y el FAM-IE. Asimismo, incluir el árbol del problema, el árbol del objetivo, determinación de sus objetivos y la contribución del FAM-AS y del FAM-IE por medio de los Pp a los objetivos del Plan Nacional de Desarrollo, del PGCDMX y al programa sectorial. Además, integrar un apartado con la estrategia de cobertura de mediano y de largo plazo; la cual deberá incluir la definición de la población objetivo, potencial y atendida, especificar metas anuales de la población atendida y, que estime la población potencial y objetivo para los próximos cinco años para la ejecución del Pp previendo el objetivo o estado en el futuro que se pretende alcanzar; también presentar los monto de los apoyos otorgados a la población o área de enfoque beneficiaria o atendida, y la frecuencia con la que se recolecta u obtiene la información. Otro aspecto relevante a considerar son los criterios de priorización de atención de su población objetivo de cada Pp. Esta estrategia deberá ser congruente con el diseño y diagnóstico del programa e incorporarla en la planeación del Pp. Finalmente, el diagnóstico debe presentar el modelo de operación, sino propiamente del FAM-IE, si del Pp en el que se ejerce el Fondo, y el análisis de similitudes o complementariedades y presupuesto.
- Implementar el control interno por parte de las URG encargadas de los Pp S035 y Pp K012 a través de los cuales se ejercen los recursos del FAM-AS y FAM-IE, respectivamente acorde con lo establecido en los Lineamientos de Control Interno de la Administración Pública de la Ciudad de México vigente.
- Incorporar en las MIR del Pp S035 y K012 indicadores de resultados para los Pp y para el FAM; además que las MIR de los Pp se vinculen con las MIR federales del Fondo a nivel del objetivo de Propósito.
- Se recomienda que las URG cuenten con documentos que normen o documenten los procesos y procedimientos del FAM, como lineamientos y procedimientos, y que sean utilizados por estas de manera homogénea; en este documento se establecerán los principales procedimientos -asignación, ejecución y seguimiento- llevados a cabo por las diferentes áreas de la Dependencia y las URG que están relacionados con la transferencia de recursos federales como el FAM. Este documento deberá ser institucionalizado por la SAF y socializado entre sus diferentes áreas y las URG que intervienen durante la operación del Fondo para su conocimiento y observancia. Una vez oficializado dicho documento, deberá ser publicado en la página de transparencia de la SAF con fines de transparencia y acceso a la información.



- Calcular los indicadores de las MIR Federal, que, si bien no presentan indicadores que midan los resultados del FAM, dispone de indicadores de gestión que apoyarían a la toma de decisiones como la cobertura
- Sistematizar los formatos IAPP, APP-RF, PPI Y SAP que la SAF provee a las URG, ya que esto contribuiría a la validación de la información, además de que estos suministran información al Informe de Avance Trimestral y de Cuenta Pública., ya que esto contribuiría a la validación de la información, además de que estos suministran información al Informe de Avance Trimestral y de Cuenta Pública.
- Se recomienda que la información para monitorear el desempeño del Fondo y los procedimientos para recibir y dar trámite a las solicitudes de acceso a la información se encuentre disponible en la página electrónica de las URG o bien se establezca un vínculo a la página de Transparencia Fiscal de la SAF donde se hospeda las estadísticas.

*Formato para la difusión de los resultados de las evaluaciones (CONAC)*

1. Descripción de la evaluación	
1.1 Nombre de la evaluación: Evaluación Específica de Desempeño al Fondo de Aportaciones Múltiples (FAM) Financiados con Recursos 2020	
1.2 Fecha de inicio de la evaluación (dd/mm/aaaa): 02/julio/2021	
1.3 Fecha de término de la evaluación (dd/mm/aaaa): 04/octubre/2021	
1.4 Nombre de la persona responsable de darle seguimiento a la evaluación y nombre de la unidad administrativa a la que pertenece:	
Nombre:	Unidad administrativa:
Mtro. Dan López González	Gerente de Diagnóstico y Proyectos de Infraestructura Física Educativa, ILIFE
Adrián Román Salgado	Director de Alimentación a la Infancia del Sistema para el Desarrollo Integral de la Familia
C.P. Eudósio Santamaría Manuel	Director de Administración y Apoyo a Obras Públicas
1.5 <i>Objetivo general de la evaluación:</i> Valorar de forma imparcial el desempeño del FAM y de los Pp financiados con el mismo, a través de la verificación del cumplimiento de sus metas y objetivos con base en indicadores estratégicos y de gestión, con el fin de identificar las diferencias entre el desempeño real y el esperado. Así como revisar la creación y el diseño de los Pp que fueron financiados con los recursos del fondo, con el fin de verificar la vinculación de sus objetivos, analizar la consistencia entre su diseño, la contribución a la resolución del problema o necesidad para los cuales fueron creados e Identificar posibles complementariedades, similitudes y duplicidades con otros Pp.	
1.6 Objetivos específicos de la evaluación:	
<ul style="list-style-type: none"> ▪ Obtener información que oriente la toma de decisiones presupuestales para contribuir a la mejora continua en el ejercicio del gasto, con énfasis en la generación de valor público; ▪ Ordenar, a través de un calendario de trabajo, las actividades de evaluación y las de seguimiento al cumplimiento del programa; ▪ Incorporar los resultados de las evaluaciones como elemento relevante para fortalecer la administración de los recursos, privilegiando que éstos sean ejercidos con eficiencia, eficacia, economía, transparencia y honradez; ▪ Analizar la justificación de la creación y diseño de los Pp; ▪ Examinar la contribución a la resolución del problema o necesidad para el cual fueron creados los Pp; ▪ Valorar los mecanismos de focalización y cobertura de los bienes para la atención de las necesidades particulares identificadas en la Ciudad de México; ▪ Identificar y analizar la vinculación de los objetivos de los Pp, con los objetivos del PGCDMX 2019-2024; ▪ Valorar los principales procesos en la gestión y operación, con el objetivo de identificar los problemas o limitantes que obstaculizan la gestión y ejecución de los recursos; ▪ Analizar la Matriz de Indicadores para Resultados; ▪ Valorar el desempeño de los indicadores estratégicos y de gestión, así como su orientación hacia resultados; ▪ Identificar posibles complementariedades, similitudes y duplicidades con otros fondos o Pp; ▪ Valorar el grado de sistematización de la información referente al ejercicio de los recursos para dar cumplimiento a las disposiciones en materia de rendición de cuentas y transparencia 	
1.7 Metodología utilizada en la evaluación:	
La evaluación se realizó mediante análisis de gabinete, que consistió en revisar documentos normativos federales y locales del FAM y los Pp, además de documentos de diseño de los Pp. La revisión documental se complementó con entrevistas a los servidores públicos de las URG responsables de la ejecución del FAM. El número de entrevistas y el perfil de los entrevistados fue definido por la unidad coordinadora de la evaluación. La valoración de la información y el esquema de las entrevistas se presentó en formato libre. Además, el evaluador externo dio respuesta a las 25 preguntas metodológicas, de las cuales 13 se respondieron con base en un esquema binario sustentado en evidencia documental y haciendo explícitos los principales argumentos empleados en el mismo; estas preguntas fueron señaladas en los Términos de Referencia para realizar la evaluación del Fondo de Aportaciones Múltiples y de los Pp financiados con sus recursos.	
Instrumentos de recolección de información:	



Cuestionarios_X_ Entrevistas_X_ Formatos__ Otros__ Especifique utilizados: Leyes, reglamentos, instrumentos de planeación, lineamientos, reglas, manuales administrativos y específicos de operación, informe de resultados diversos, matriz de indicadores para resultados y formatos, entre otros.

Descripción de las técnicas y modelos

La evaluación consideró la realización de un análisis de gabinete y trabajo de campo; el primero, implicó llevar a cabo un análisis valorativo de la información contenida en registros administrativos, bases de datos, evaluaciones, documentos oficiales, documentos normativos y sistemas de información, entre otros, presentados por las URG. Y el segundo consistió en la aplicación de entrevistas y cuestionarios a los funcionarios de las URG encargadas de la operación del FAM.

2. Principales hallazgos de la evaluación

2.1 Describir los hallazgos más relevantes de la evaluación:

2.2 Señalar cuáles son las principales Fortalezas, Oportunidades, Debilidades y Amenazas (FODA), de acuerdo con los temas del programa, estrategia o instituciones

2.2.1 Fortalezas:

- El DIF CDMX y el ILIFE disponen de un POA que sirve de base para la elaboración del Anteproyecto de Presupuesto.
- El ILIFE dispone de una Minuta de trabajo en la que se establece un listado de planteles a atender en el corto y mediano plazo.
- El DIF CDMX se apega a la EIASADC 2020, en la cual se describe el modelo de operación de los recursos del FAM-AS; además de las ROP 2020 del Pp S035 en las que se presenta sus objetivos y el modelo de operación.
- Las URG disponen de diversos documentos que contienen la clave y/o el nombre del Fondo y el nombre del programa al que se encuentra vinculado al FAM.
- Las necesidades que atienden los Pp que ejercen los recursos del FAM-AS y del FAM-IE presentan consistencia con lo establecido en el artículo 40 de la LCF. Los documentos que contienen esta información son las ROP 2020 del Pp S035, el Analítico de claves y el Reporte Trimestral del Recurso Ejercido por Programa 2020 para el Pp S035 y, en la Minuta de Trabajo del AFECD-ILIFE, en el Informe Anual de Actividades 2020 del ILIFE, en el IAT de Avance Trimestral 4º y el Seguimiento del ejercicio de los recursos del Fondo de Aportaciones Múltiples para el Pp K012.

2.2.2 Oportunidades:

- Las URG solo cuentan con acuses de captura de pantalla para comprobar el registró de la información en el SRFT.
- El DIF CDMX y el ILIFE disponen de formatos de información a los que se les puede agregar información faltante.
- Las MIR federales plantean retos en el establecimiento de indicadores de resultados y en la sintaxis de sus objetivos.

2.2.3 Debilidades:

- Los recursos del FAM-IE fueron ejercidos por única ocasión por la SOBSE en el 2020.
- El DIF CDMX y el ILIFE no disponen de documentos de planeación a mediano y largo plazo de los recursos del FAM-AS y el FAM-IE.
- El DIF CDMX y el ILIFE no disponen de un diagnóstico específico para el FAM-AS y el FAM-IE, tampoco se menciona el Fondo en el diagnóstico de los Pp que reciben el recurso federal.
- El FAM no tiene asociado a su operación un control de riesgos, tampoco los Pp S035 y Pp K012 por medio de los cuales se ejercen sus recursos.
- No se identifica evidencia documental normativa (como lineamientos y procedimientos) que confirme que los procesos están estandarizados.
- Las URG no cuenta con procesos institucionalizados y estandarizados para supervisar el ejercicio de los recursos del FAM de una manera integral y exclusiva.
- Las URG no cuentan con un mecanismo a nivel local para dar seguimiento de manera exclusiva al ejercicio del FAM.
- La información que se reporta sobre el ejercicio de los recursos del FAM no permite verificar la población objetivo que atienden los Pp que reciben recursos del FAM.
- El DIF CDMX y el ILIFE no documentan los resultados del FAM a nivel objetivo del Fin o Propósito, a pesar de disponer de los indicadores de las MIR determinadas por la Federación para cada vertiente del Fondo.
- Las MIR de los Pp por medio de los cuales se ejercen los recursos del FAM no consideran algún indicador para este, y tampoco presentan resultados.

- La información para monitorear el desempeño del Fondo, tanto federales como estatales, están disponibles en el portal de la SAF y en el de SHCP, pero no está actualizada.
- En los portales del DIF CDMX y del ILIFE no se presenta el procedimiento de acceso a la información descrita en la Ley de Transparencia, Acceso a la Información Pública y Rendición de Cuentas de la Ciudad de México.

2.2.4 Amenazas:

3. Conclusiones y recomendaciones de la evaluación

3.1 Describir brevemente las conclusiones de la evaluación:

Los recursos del FAM están condicionados a la consecución y cumplimiento de los objetivos establecidos en la Ley de Coordinación Fiscal. El FAM es uno de los cinco fondos dirigidos a atender los derechos sociales como la alimentación y la educación.

Por otra parte, una vez que la Secretaría de Administración y Finanzas (SAF) recibe los recursos del FAM, los asigna al presupuesto de las URG por medio de sus Pp. Por lo que la administración y distribución de los recursos federales en la CDMX queda inmersa en los procesos que norma la SAF. En este contexto, se entiende que la planeación de los recursos del FAM queda implícita en la de los Pp a través de los cuales se ejercen. Por lo que, el Fondo no tiene asociadas herramientas de planeación como su propio diagnóstico o bien ser considerados dentro de los diagnósticos de los programas presupuestales que los reciben. Tampoco se tienen mecanismos de seguimiento y evaluación específicos y exclusivos para el Fondo, sino que se realiza por medio de los programas y algunos formatos federales y otros locales. Por otra parte, se debería considerar de manera explícita la participación del Fondo en sus planeaciones, dado que su existencia depende de una Ley que amplía sus posibilidades de mantenerse ante los cambios de gobierno.

3.2 Describir las recomendaciones de acuerdo a su relevancia:

1: Elaborar un plan a mediano y largo plazo de los Pp por medio de los cuales se ejercen el FAM-AS y el FAM-IE

2: En los diagnósticos de los Pp S035 y K012 se transparente los recursos del FAM y se presenten elementos para la toma de decisiones.

3: Incorporar en las MIR del Pp S035 y K012 indicadores de resultados para los Pp y para el FAM; además que las MIR de los Pp se vinculen con las MIR federales del Fondo a nivel del objetivo de Propósito.

4: Aplicación del control interno acorde con lo establecido en los Lineamientos de Control Interno de la Administración Pública de la Ciudad de México vigente por parte de las URG encargadas de los Pp S035 y Pp K012

5: Las URG cuenten con documentos que normen o documenten los procesos y procedimientos del FAM, como lineamientos y procedimientos, y que sean utilizados por estas de manera homogénea; en este documento se establecerán los principales procedimientos -asignación, ejecución y seguimiento-.

6: Elaborar un Programa de Obras Anual para el Pp K012 tomando como referencia lo establecido en la Minuta de trabajo; además de incluir las obras de infraestructura de educación media superior y superior. Este programa debe ser un ejercicio normado dentro del Estado.

7: Considerar agregar en el Presupuesto de Anteproyecto de los Pp S035 y Pp K012, en específico en el apartado de formulación de su diagnóstico que estos operan con recursos del FAM y la clave analítica con la cual se puede identificar

4. Datos de la estancia evaluadora

4.1 Nombre del coordinador de la evaluación: Dra. Alma Rosa Mendoza Rosas.

4.2 Cargo: Coordinadora de Evaluación.

4.3 Institución a la que pertenece: Persona física.

4.4 Principales colaboradores: M.C. José Roberto Nájera Torres

4.5 Correo electrónico del coordinador de la evaluación: alma.mendozar@gmail.com

4.6 Teléfono (con clave lada): 595 933 7219

5. Identificación del (los) programa(s)

5.1 Nombre del (los) programa(s) evaluado(s): Evaluación Específica de Desempeño al Fondo de Aportaciones Múltiples

5.2 Siglas: FAM



5.3 Ente público coordinador del (los) programa(s): Secretaría de Administración y Finanzas de la CDMX	
5.4 Poder público al que pertenece(n) el(los) programa(s): Poder Ejecutivo <input checked="" type="checkbox"/> Poder Legislativo <input type="checkbox"/> Poder Judicial <input type="checkbox"/> Ente Autónomo <input type="checkbox"/>	
5.5 Ámbito gubernamental al que pertenece(n) el(los) programa(s): Federal <input type="checkbox"/> Estatal <input checked="" type="checkbox"/> Local <input type="checkbox"/>	
5.6 Nombre de la(s) unidad(es) administrativa(s) y de los titulares a cargo del (los) programa(s):	
5.6.1 Nombre(s) de la(s) unidad(es) administrativa(s) a cargo de (los) programa(s) Gerente de Diagnóstico y Proyectos de Infraestructura Física Educativa, ILIFE. Director de Alimentación a la Infancia del Sistema para el Desarrollo Integral de la Familia. Director General de Administración y Finanzas, SOBSE.	
5.6.2 Nombre(s) de (los) titular(es) de la(s) unidad(es) administrativa(s) a cargo de (los) programa(s) (nombre completo, correo electrónico y teléfono con clavelada):	
<p>Nombre: Mtro. Dan López González correo: gerencia.diagnostico@ilife.mx; tel. 55 72 13 38 52</p> <p>Nombre: Adrián Román Salgado correo: aromanns@dif.cdmx.gob.mx; tel. 55 56 04 01 27 ext. 4200/ 4201</p> <p>Nombre: M.A.P.P Gerardo Calzada Sibilla correo: gcalzadas@cdmx.gob.mx ; tel. 55 53 45 82 27</p>	<p>Unidad administrativa:</p> <p>Gerente de Diagnóstico y Proyectos de Infraestructura Física Educativa, ILIFE.</p> <p>Director de Alimentación a la Infancia del Sistema para el Desarrollo Integral de la Familia.</p> <p>Director General de Administración y Finanzas, SOBSE.</p>

6. Datos de contratación de la evaluación

6.1 Tipo de contratación
6.1.1 Adjudicación Directa <input checked="" type="checkbox"/> 6.1.2 Invitación a tres <input type="checkbox"/> 6.1.3 Licitación Pública Nacional <input type="checkbox"/> 6.1.4 Licitación Pública Internacional <input type="checkbox"/> 6.1.5 Otro: (Señalar) _____
6.2 Unidad administrativa responsable de contratar la evaluación: Dirección General de Administración y Finanzas
6.3 Costo total de la evaluación: \$99,999.99
6.4 Fuente de Financiamiento : Fiscales (Recursos Propios)

7. Difusión de la evaluación

7.1 Difusión en internet de la evaluación: http://www.finanzas.cdmx.gob.mx/
7.2 Difusión en internet del formato: http://www.finanzas.cdmx.gob.mx/

ANEXOS



AR

Anexo C formato 2. Cuadro de Indicadores

Nombre del Programa: K010 "Construcción, Mantenimiento y Ampliación de Edificios Públicos"

Modalidad: K - Inversión

Dependencia/Entidad: Ciudad de México

Unidad Responsable: Secretaría de Obras y Servicios de la CDMX (SOBSE)

Tipo de Evaluación: En materia de Diseño

Año de evaluación: 2020

Nivel de objetivo	Nombre del indicador	Método de cálculo	Claro Relevante	Económico	Monitoreable	Adecuado	Definición	Unidad de Medida	Frecuencia de medición	Línea base	Metas	Comportamiento del indicador
Fin	Variación porcentual anual de los servicios otorgados	s.d.	No	No	No	No	No	No	No	No	No	s.d.
Propósito	Variación porcentual anual de los espacios públicos instalados	Reportes internos	No	No	No	No	No	No	No	No	No	s.d.
Componente 1	Porcentaje de espacios públicos construidos	Reportes internos	No	No	No	No	No	No	No	No	No	s.d.
Componente 2	Porcentaje de espacios públicos remodelados	Reportes internos	No	No	No	No	No	No	No	No	No	s.d.
Actividades	Porcentaje de avance físico en los Trabajos de mantenimiento y rehabilitación de	Reportes internos	No	No	No	No	No	No	No	No	No	s.d.

Porcentaje de avance físico en los Trabajos de rehabilitación y mantenimiento mayor y/o menor a Centros de Asistencia e Integración Social.	Reportes internos	No	No	No	No	No	No	No	No	No	No	No	No	No	No	No	No	No	s.d.
Porcentaje de avance físico en los Trabajos Complementarios para el Cuartel de la Guardia Nacional en San Miguel Ajusco, Ciudad de México	Reportes internos	No	No	No	No	No	No	No	No	No	No	No	No	No	No	No	No	No	s.d.
Porcentaje de avance físico del proyecto ejecutivo para Escuela de Ato Rendimiento de Béisbol en el Centro Deportivo Renovación Nacional	Reportes internos	No	No	No	No	No	No	No	No	No	No	No	No	No	No	No	No	No	s.d.
Porcentaje de avance físico en la Construcción del FARO Cosmos en la Ciudad de México.	Reportes internos	No	No	No	No	No	No	No	No	No	No	No	No	No	No	No	No	No	s.d.

AR

Porcentaje de avance físico en la Construcción del Mercado Mayor en la Ciudad de México	Reportes Internos	No	No	No	No	No	No	No	No	No	No	S.d.



Anexo C formato 3. Complementariedades, similitudes y duplicidades

Producto de que no hay una correcta definición de la problemática y de la población que atiende el Pp K010, no se puede identificar los programas presupuestarios que podrían guardar complementariedad o sinergia con el programa evaluado.



EVALUACIÓN

de Diseño

al Programa presupuestario K010
Construcción, Mantenimiento y
Ampliación de Edificios Públicos
(Fondo de Capitalidad) Ejercicio
Fiscal 2020

Octubre del 2021

Evaluación de Diseño

al Programa presupuestario K010
Construcción, Mantenimiento y
Ampliación de Edificios Públicos (Fondo
de Capitalidad) Ejercicio Fiscal 2020

Resumen ejecutivo

La Evaluación de Diseño del Pp K010 Construcción, Mantenimiento y Ampliación de Edificios Públicos forma parte del Programa Anual de Evaluación 2021 del Gobierno de la Ciudad de México. Esta evaluación se realizó de acuerdo con los Términos de Referencia para la Evaluación Específica de Desempeño al Fondo de Capitalidad y Específica de Desempeño y Diseño a los Programas presupuestarios Financiados con sus Recursos 2020, emitidos por la Secretaría de Administración y Finanzas del Gobierno de la Ciudad de México.

Por otra parte, la actividad de evaluación se realizó considerando que el Pp K010 fue uno de los programas presupuestarios que recibió recursos federales del Fondo Capitalidad durante el ejercicio 2020. Tomando en cuenta estos aspectos, a continuación, se muestran los resultados generados por el Pp K010:

Capítulo 1. Identificación de las características del Pp

Parte del presupuesto que recibe el Pp K010 “Construcción, Mantenimiento y Ampliación de Edificios Públicos”, es proporcionado por la federación, a través del Fondo de Capitalidad.

Entidad responsable: Secretaría de Obras y Servicios de la CDMX (SOBSE)

No se identificó en documento alguno el problema o necesidad que pretende atender el Pp K010.”

No se identificó en documento alguno la población potencial, objetivo y atendida del Pp K010 “Construcción, Mantenimiento y Ampliación de Edificios Públicos”.

El presupuesto modificado en el año 2020 fue de \$707,531,803.54 y ejercido de \$69,743,166.89.

Capítulo 2. Problema o necesidad pública

La Secretaría de Obras y Servicios de la CDMX (SOBSE) no dispone de un documento de diagnóstico para el Pp K010 “Construcción, Mantenimiento y Ampliación de Edificios Públicos”, por lo que se deberá elaborar uno, siguiendo lo establecido en el “Manual para la elaboración de Diagnósticos de Programas presupuestarios nuevos o que tuvieron alguna modificación sustantiva”.¹

Aunque se presentó el documento denominado “DIAGNÓSTICO DEL PROGRAMA PRESUPUESTARIO K10 CONSTRUCCIÓN, MANTENIMIENTO Y AMPLIACIÓN DE EDIFICIOS PÚBLICOS”, éste no cumple con los criterios del Manual mencionado anteriormente.

No existe algún documento donde se plasme el problema o necesidad pública que busca atender el Pp K010.

Capítulo 3. Contribución a las metas y objetivos al PGCDMX 2019-2024

El Pp K010 “Construcción, Mantenimiento y Ampliación de Edificios Públicos” está vinculado con el Eje 2. Ciudad Sustentable del PGCDMX 2019-2024.

De la MIR se tiene que el objetivo central del Pp K010 es “La población cuenta con más y mejores espacios públicos”, por lo que se vincula con el objetivo 11 de los Objetivos de Desarrollo Sostenible (ODS) de la Agenda 2030 (Ciudades y comunidades sostenibles).

¹ CONEVAL, 2013

Capítulo 4. Cobertura y focalización

El Pp K010 “Construcción, Mantenimiento y Ampliación de Edificios Públicos” no dispone de un diagnóstico en el que se defina el problema, por tanto, tampoco se define su población potencial y objetivo.

Del Propósito de la MIR se tiene que la población objetivo sería “La población” que “cuenta con más y mejores espacios públicos”, pero no se encuentra definida en ningún documento.

Capítulo 5. Consistencia de la Matriz de Indicadores del Programa presupuestario

No se tiene algún documento normativo del Pp K010 “Construcción, Mantenimiento y Ampliación de Edificios Públicos” donde se identifiquen los elementos de la MIR del programa.

Una lógica adecuada de la MIR implica que para cada uno de los Componentes de la MIR del programa existe una o un grupo de Actividades que son necesarias y suficientes para producir el componente que le corresponde, pero en la MIR del Pp K010 en las Actividades se presentan los proyectos que se están realizando, mismos que no deben aparecer en la MIR, pues se engloban en alguno de los dos Componentes.

Aunque en principio, los indicadores definidos para evaluar y los objetivos a los que están vinculados, permiten efectuar el seguimiento en la frecuencia de la medición, así como la evaluación en logro de estos, si no existe claridad desde el planteamiento del problema y el resumen narrativo, toda la MIR no tiene sentido para medir lo que debería medir, tal cual lo indica la metodología “Los indicadores serán claros y precisos si el objetivo al que están asociados también lo es”.²

Derivado de esto, se debe corregir el diagnóstico y obtener un adecuado diseño conceptual del Pp K010.

Capítulo 6. Coincidencias, complementariedades, similitudes y duplicidades de acciones con otros programas públicos

El análisis de complementariedad y/o sinergia del Pp K010 “Construcción, Mantenimiento y Ampliación de Edificios Públicos” debe partir de la Matriz de Indicadores para Resultados (MIR), tanto del Programa evaluado como de los Programas comparados.

Capítulo 7. Transparencia y rendición de cuentas

En la página electrónica oficial de la Secretaría de Obras y Servicios (SOBSE), como Unidad Responsable del Gasto (URG) del Pp K010 “Construcción, Mantenimiento y Ampliación de Edificios Públicos”, no existe información del Pp K010.

No obstante, en la misma página electrónica de la SOBSE se tiene una liga al Portal de Transparencia de la Ciudad de México, donde se presentan los lineamientos en materia de transparencia que rigen a las dependencias de gobierno de la CDMX, además de una liga al “Sistema de Solicitudes de Información de la Ciudad de México (INFOMEX DF)”.

Principales recomendaciones

- Se debe hacer el diagnóstico apegándose a la guía metodológica denominada “Manual para la Elaboración de Diagnósticos de Programas presupuestarios nuevos o que tuvieron alguna

² CONEVAL, 2013.

modificación sustantiva”, desde la adecuada identificación del problema, correcta definición del objetivo-propósito, hasta una MIR que mida lo que debe medir, como el avance de actividades que permitan el logro del objetivo del programa, así como su impacto en la población objetivo.

- Se debe rediseñar la MIR del Pp K010, tomando en cuenta para su diseño el Manual para la Elaboración de la Matriz de Indicadores para Resultados.

Para darle claridad al Pp, el problema puede ser: “los habitantes de la CDMX con baja calidad de vida al usar espacios públicos en malas condiciones”, de ahí se tiene el Objetivo-Propósito: “los habitantes de la CDMX cuentan con buena calidad de vida al usar espacios públicos en buenas condiciones”, y de aquí la MIR:

Cuadro 1. Propuesta de MIR del Pp K010 “Construcción, Mantenimiento y Ampliación de Edificios Públicos”

Nivel	Resumen Narrativo	Indicador
Fin	Contribuir al (2.2) Desarrollo urbano sustentable e incluyente de la CDMX	Se debe definir por la Secretaría de Finanzas
Propósito	Los habitantes de la CDMX cuentan con buena calidad de vida al usar espacios públicos en buenas condiciones	Porcentaje de habitantes beneficiados
Componente	Nuevos espacios públicos construidos	Porcentaje de nuevos espacios públicos construidos
	Espacios públicos remodelados	Porcentaje de espacios públicos remodelados
Actividad	Diagnosticar	Porcentaje de diagnósticos validados
	Planear	Porcentaje de obras incluidas en la planeación
	Contratar	Porcentaje de obras contratadas
	Realizar Control y Seguimiento	Porcentaje de avance de obras
	Entregar obra	Porcentaje de obras entregadas

Fuente: Elaboración propia.



Índice de contenido

Resumen ejecutivo	1
Introducción	6
Objetivo de la evaluación	8
Metodología utilizada para la evaluación.....	9
Capítulo 1. Identificación de las Características del Programa presupuestario K010	12
Capítulo 2. Problemática o necesidad pública	14
Capítulo 3. Contribución a las metas y objetivos al Programa de Gobierno de la Ciudad de México 2019-2024 17	
Capítulo 4. Cobertura y Focalización	21
Capítulo 5. Consistencia de la Matriz de Indicadores del Programa presupuestario	23
Capítulo 6. Coincidencias, complementariedades, similitudes y duplicidades de acciones con otros programas públicos	40
Capítulo 7. Transparencia y rendición de cuentas	42
Análisis de Fortalezas, Oportunidades, Debilidades, Amenazas y Recomendaciones	44
Resultados y Recomendaciones	48
Conclusiones	51
Anexos.....	53
Formato para la difusión de los resultados de las evaluaciones (CONAC).....	60
Bibliografía	64

Siglas y acrónimos

ASM	Aspectos Susceptibles de Mejora
CDMX	Ciudad de México
CONEVAL	Consejo Nacional de Evaluación de la Política de Desarrollo Social
DGPPCEG	Dirección General de Planeación Presupuestaria, Control y Evaluación del Gasto de la SAF
DOF	Diario Oficial de la Federación
FODA	Fortalezas, Oportunidades, Debilidades, Amenazas
LCF	Ley de Coordinación Fiscal
LFPRH	Ley Federal de Presupuesto y Responsabilidad Hacendaria
LFRCF	Ley de Fiscalización y Rendición de Cuentas de la Federación
LGCG	Ley General de Contabilidad Gubernamental
LINEAMIENTOS	Lineamientos para informar sobre los recursos federales transferidos a las entidades federativas, municipios y demarcaciones territoriales del Distrito Federal, y de Operación de los Recursos del Ramo General 33
MPPFAPE	Manual de Programación y Presupuestación para la Formulación del Anteproyecto de Presupuesto de Egresos, 2020
MIR	Matriz de Indicadores para Resultados
MML	Metodología de Marco Lógico
Modelo TdR	Modelo de Términos de Referencia para la Evaluación Específica de Desempeño al Fondo de Aportaciones Múltiples (FAM) financiados con sus recursos 2020.
PbR	Presupuesto basado en Resultados
PIP	Proyecto de Inversión Pública en infraestructura física
PND	Plan Nacional de Desarrollo
PEF	Presupuesto de Egresos de la Federación
SAF	Secretaría de Administración y Finanzas de la Ciudad de México
SFU	Sistema del Formato Único
SHCP	Secretaría de Hacienda y Crédito Público
SRFT	Sistema de Reporte de Recursos Federales Transferidos
URG	Unidades Responsables del Gasto

Introducción

La Evaluación de Diseño, se llevó a cabo en el contexto de que el Pp K010 “Construcción, Mantenimiento y Ampliación de Edificios Públicos” recibió recursos federales del Fondo Capitalidad. El Gobierno de la Ciudad de México propuso la creación de un fondo que permitiera mitigar los costos asociados a su condición de Capital de la República Mexicana, ya que presenta una demanda mayor de servicios públicos respecto a las personas que contribuyen en forma directa en su financiamiento. Así en 2014, se logró la asignación de un monto de recursos específicos en el Presupuesto de Egresos de la Federación, lo que dio origen al Fondo de Capitalidad. Las provisiones económicas para apoyar el desarrollo regional, correspondientes a este fondo, se concentran principalmente en la ejecución de Programas y proyectos que tienen como objetivo el incremento del capital físico en la Ciudad de México, en consideración a su condición de sede de los Poderes de la Unión y capital de los Estados Unidos Mexicanos.³

Además, en el marco de la reforma política de la Ciudad de México, se consiguió que se plasmara en la Constitución Política de los Estados Unidos Mexicanos, la obligación para que la Cámara de Diputados al realizar el Proyecto de Presupuesto de Egresos asignara recursos para este Fondo, considerando entre otros, los siguientes costos que enfrenta la Ciudad de México:

I. Infraestructura y equipamiento en materia de procuración de justicia, readaptación social, y protección civil y rescate, considerando la capacitación que al respecto requieran los servidores públicos que realicen actividades en dichas materias;

II. Inversión en infraestructura vial primaria, incluyendo su construcción, modernización, reconstrucción, ampliación, remodelación, mantenimiento, conservación, equipamiento y el servicio de alumbrado público que su operación requiera;

III. Inversión en infraestructura cultural, turística o de transporte público, incluyendo su construcción, modernización, reconstrucción, ampliación, remodelación, mantenimiento, conservación y equipamiento. En el caso de la infraestructura de transporte público, incluye la adquisición y renovación del equipo que la complementa, considerando el mantenimiento preventivo y correctivo que para su operación requiera;

IV. Infraestructura, equipamiento y mantenimiento, en materia de vigilancia, que permita desarrollar y aplicar políticas públicas para la prevención del delito;

V. Inversión en materia ambiental, tal como mantenimiento de suelos de conservación, infraestructura hidráulica, y para el manejo integral de residuos sólidos (recolección, traslado y disposición final), incluyendo la adquisición del equipo correspondiente; e

VI. Inversión en infraestructura y equipamiento de puntos de recaudación de impuestos locales, así como la inversión para el desarrollo, implementación, equipamiento y operación de estrategias que incrementen la recaudación de la Ciudad de México.

En ese sentido, el Gobierno de la Ciudad elaboró una cartera de proyectos considerando los Lineamientos de Operación del Fondo de Capitalidad, mismos que son validados por el ejecutivo Federal y como consecuencia se celebra un Convenio entre las partes. Los recursos derivados de dicho documento son transferidos, por

³ SAF, 2020.

medio de la Tesorería de la Federación, a la Secretaría de Administración y Finanzas de la Ciudad de México, y esta a su vez traslada los recursos asignados a las Dependencias y al Órgano Desconcentrado ejecutor del Fondo; con el cual en 2020 ejerció recursos la Secretaría de Obras y Servicios de la CDMX (SOBSE).

Debe señalarse que una vez que las Dependencias y el Órgano Desconcentrado disponen de los recursos del Fondo, estos son ejercidos mediante Programas Presupuestarios, los cuales pueden combinar fuentes de financiamiento tanto de origen Federal como local, en ese sentido, es necesario mencionar que el ejercicio del presupuesto se realizó mediante los Pp. En base a ello, se considera que para poder analizar a profundidad el desempeño del Fondo de Capitalidad es necesario evaluar a los Programas presupuestarios con los que se ejercieron los recursos, entre los cuales se ubica el Pp K010 a cargo de la SOBSE.

La evaluación de Diseño del Pp K010 se compone de 7 capítulos, conclusiones y análisis FODA. En el capítulo 1 se presenta la Identificación de las Características del Pp K010; el capítulo 2 aborda el Problema o necesidad pública; en el capítulo 3 se analiza la Contribución a las metas y objetivos al PGCDMX 2019-2024; el capítulo 4 aborda la Cobertura y Focalización; en el capítulo 5 trata sobre la Consistencia de la MIR del Pp; el capítulo 6 estudia las coincidencias, complementariedades, similitudes y duplicidades de acciones con otros programas públicos; y en el capítulo 7 se aborda el tema de Transparencia y rendición de cuentas.

Objetivo de la evaluación

Objetivo General⁴

Valorar de forma imparcial el desempeño del Fondo de Capitalidad y de los Pp financiados con el mismo, a través de la verificación del cumplimiento de sus metas y objetivos con base en indicadores estratégicos y de gestión, con el fin de identificar las diferencias entre el desempeño real y el esperado. Así como revisar la creación y el diseño de los Pp que fueron financiados con los recursos del fondo, con el fin de verificar la vinculación de sus objetivos, analizar la consistencia entre su diseño, la contribución a la resolución del problema o necesidad para los cuales fueron creados e Identificar posibles complementariedades, similitudes y duplicidades con otros Pp.

Objetivos Específicos

- Obtener información que oriente la toma de decisiones presupuestales para contribuir a la mejora continua en el ejercicio del gasto, con énfasis en la generación de valor público;
- Ordenar, a través de un calendario de trabajo, las actividades de evaluación y las de seguimiento al cumplimiento del programa;
- Incorporar los resultados de las evaluaciones como elemento relevante para fortalecer la administración de los recursos, privilegiando que éstos sean ejercidos con eficiencia, eficacia, economía, transparencia y honradez;
- Analizar la justificación de la creación y diseño de los Pp;
- Examinar la contribución a la resolución del problema o necesidad para el cual fueron creados los Pp;
- Valorar los mecanismos de focalización y cobertura de los bienes para la atención de las necesidades particulares identificadas en la Ciudad de México;
- Identificar y analizar la vinculación de los objetivos de los Pp, con los objetivos del PGCDMX 2019-2024;
- Valorar los principales procesos en la gestión y operación, con el objetivo de identificar los problemas o limitantes que obstaculizan la gestión y ejecución de los recursos;
- Analizar la Matriz de Indicadores para Resultados;
- Valorar el desempeño de los indicadores estratégicos y de gestión, así como su orientación hacia resultados;
- Identificar posibles complementariedades, similitudes y duplicidades con otros fondos o Pp;
- Valorar el grado de sistematización de la información referente al ejercicio de los recursos para dar cumplimiento a las disposiciones en materia de rendición de cuentas y transparencia.

⁴ SAF. (Sin fecha). Términos de Referencia para la Evaluación Específica de Desempeño al Fondo de Capitalidad y Específica de Desempeño y Diseño a los Programas presupuestarios Financiados con sus Recursos 2020.

Metodología utilizada para la evaluación

Las evaluaciones se realizaron mediante análisis de gabinete, el cual consistió en efectuar una revisión documental de la normativa y documentos conceptuales del Pp K010 “Construcción, Mantenimiento y Ampliación de Edificios Públicos”, lineamientos federales y locales, la MIR vigente, diagnóstico, entre otros documentos.

La revisión documental se complementó con entrevistas a los servidores públicos responsables de la ejecución del Pp K010. También se consultó la información pública dispuesta en las diferentes páginas de transparencia del Gobierno de la Ciudad de México.

El presente documento forma parte integral de la “Evaluación Específica de Desempeño al Fondo de Capitalidad y Específica de Desempeño y Diseño a los Programas presupuestarios Financiados con sus Recursos 2020”, y da cumplimiento al anexo “C” de los Términos de Referencia, como informe individual de la Evaluación de Diseño del Pp K010.

Se dio respuesta a las 18 preguntas metodológicas con el propósito de verificar la vinculación de los objetivos y analizar la consistencia entre el diseño permitiendo brindar solidez o continuidad al Pp K010, así como revisar el grado de cumplimiento de las metas y objetivos establecidos para el Pp K010, cuya fuente de financiamiento fue el Fondo de Capitalidad.

Para llevar a cabo el análisis de gabinete, se plantearon 18 preguntas metodológicas, en cada pregunta se definió una valoración cuantitativa, que determinó el cumplimiento de los siete aspectos a evaluar de acuerdo con el siguiente cuadro:

Cuadro 2. Capítulos que integran el informe final de la evaluación

No.	Apartado	Preguntas	Total
1	Capítulo 1 Identificación de las características del Programa presupuestario	-	-
2	Capítulo 2 Problema o necesidad pública	1 a la 2	2
3	Capítulo 3 Contribución a las metas y objetivos al Programa de Gobierno de la Ciudad de México 2019-2024	3 a la 5	3
4	Capítulo 4 Cobertura y focalización	6	1
5	Capítulo 5. Consistencia de la Matriz de Indicadores del Programa presupuestario	7 a la 16	10
6	Capítulo 6. Coincidencias, complementariedades, similitudes y duplicidades de acciones con otros programas públicos	17	1
7	Capítulo 7. Transparencia y rendición de cuentas	18	1
	Total	18	

Fuente: SAF, s.f.

El análisis que se realizó a partir de la valoración de la información fue exhaustivo, y como base se consideró el siguiente proceso:

Identificación las características del Programa Presupuestario

En este apartado, con base en los documentos estratégicos y normativos vigentes proporcionados por la URG responsable de la operación del Pp, se incluyó una breve descripción de las características más relevantes del programa incluyendo los siguientes elementos:

- a) Se describió el contexto que dio origen al Pp, así como la mención si es de nueva creación o proviene de una fusión, escisión, resectorización, reactivación u otro movimiento programático que implicó su cambio sustancial, mencionando, el o los Pp que participaron en el proceso y/o la clave del Pp y nombre anterior;
- b) Identificación del programa (nombre, siglas, dependencia y/o entidad coordinadora, año de inicio de operación);
- c) Valoración del diseño del programa respecto de la atención del problema o necesidad;
- d) Problema o necesidad que pretende atender;
- e) Alineación a las metas y objetivos del PGCDMX 2019-2024;
- f) Descripción de los objetivos del programa, así como de los bienes y/o servicios que ofrece;
- g) Identificación y cuantificación de la población potencial, objetivo y atendida (desagregada por género, grupos de edad, población indígena);
- h) Cobertura y mecanismos de focalización;
- i) Presupuesto aprobado 2020;
- j) Principales metas de Fin, Propósito, Componentes y Actividades; y
- k) Otras relevantes

Problema o necesidad pública

En este capítulo se analizó, con base en documentos normativos e institucionales, así como en estudios e informes, la pertinencia del Pp respecto a si su creación responde a un problema o necesidad observada en la población de la Ciudad de México; a partir de la verificación del problema o necesidad central.

Contribución a las metas y objetivos del Programa de Gobierno de la Ciudad de México 2019-2024

En este capítulo se verificó si los objetivos establecidos en los Pp son congruentes y están alineados con los de los ejes del PGCDMX 2019-2024. Lo anterior, se realizó a través del análisis de documentos de planeación, normativos, programáticos, manuales operativos, entre otros.

Cobertura y Focalización

Se realizó un análisis que señala la relación entre la población objetivo, las acciones que realiza la URG para la entrega de los bienes y servicios y los recursos con los que cuenta el Pp. Es la plena identificación de los beneficiarios, lo que producen y/o genera el gobierno y la entregan a la población.

Consistencia de la Matriz de Indicadores del Programa presupuestario

En este capítulo se verificó que la MIR vigente cumpla con los objetivos para los cuales fue diseñada, por lo que su análisis implicó revisar aspectos de la lógica vertical y horizontal.

Coincidencias, complementariedades similitudes y duplicidades de acciones con otros programas públicos

En este apartado se identificaron las posibles complementariedades y coincidencias del Pp con otros programas. Lo anterior, se realizó a través del análisis de documentos de planeación, normativos, diagnósticos, estructura programática, manual operativo, entre otros.

Transparencia y rendición de cuentas

En este capítulo se analizaron los mecanismos para brindar la información sobre el presupuesto en datos abiertos, seguimiento del desempeño de indicadores, impacto de los programas y proyectos, de los bienes y servicios que se proporcionaban a la población de la Ciudad de México. Además, se verificó si se utilizaron métodos de retroalimentación para la toma de decisiones con la ciudadanía.

a) Criterios generales para responder las preguntas

Los apartados dos al siete incluyen preguntas específicas, de las cuales 15 se responden con base en un esquema binario sustentado en evidencia documental y haciendo explícitos los principales argumentos empleados en el mismo. En los casos en que la respuesta era “Sí”, se seleccionó uno de cuatro niveles de respuesta definidos para cada pregunta. Las 3 preguntas que no tienen respuestas binarias (por lo que no incluyen niveles de respuesta) se respondieron con base en un análisis sustentado en evidencia documental y haciendo explícitos los principales argumentos empleados en el mismo.

b) Formato de respuesta

Cada una de las respuestas a las preguntas metodológicas, se respondió en su totalidad, incluyendo la justificación y el análisis correspondiente, en una sola cuartilla por separado sin importar si en la página sobra espacio, salvo aquellas respuestas que lo requirieron debido a una explicación más amplia del resultado, tablas o cuadros solicitados como parte de éstas. Al inicio de página se escribió la pregunta y el número de pregunta correspondiente. Lo anterior para dar claridad y concreción a la evaluación. Asimismo, la respuesta se respondió de acuerdo con las especificaciones que se describen a continuación:

Para las preguntas binarias, se respondieron con alguna de las siguientes opciones:

- a) Sí: Cuando se contó con información o evidencia para responder la pregunta.
- b) No: Cuando no se contó con información y/o evidencia para responder a la pregunta o no se cumplió con ninguna de las características consideradas.
- c) No aplica: Cuando la particularidad de la información no permitió responder a la pregunta. De presentarse el caso, se explicaron las causas.

Para las preguntas de análisis descriptivo o explicativo (no binarias o que incluyen tablas o gráficas), las respuestas se plasmaron en texto libre de manera clara y concisa.

Cuando la justificación de la respuesta fue binaria (Sí o No), de análisis descriptivo o explicativo, se hizo referencia a las fuentes de información utilizadas, colocadas como referencia al pie de página. Lo anterior para dar certeza a la respuesta.

Por último, se emitieron propuestas concretas y factibles para atender las recomendaciones, mismas que especifican los elementos, ejes o características más relevantes para atenderlas.

Capítulo 1

**IDENTIFICACIÓN DE LAS
CARACTERÍSTICAS DEL
PROGRAMA PRESUPUESTARIO
K010**

Capítulo 1. Identificación de las Características del Programa presupuestario

Análisis descriptivo

I. Identificación del Pp (número, nombre, siglas, entidad responsable)

Parte del presupuesto que recibe el Pp K010 “Construcción, Mantenimiento y Ampliación de Edificios Públicos”, es proporcionado por la federación, a través del Fondo de Capitalidad.

Entidad responsable: Secretaría de Obras y Servicios de la CDMX (SOBSE)

II. Problema o necesidad que pretende atender

No se identificó en documento alguno el problema o necesidad que pretende atender el Pp K010.”

III. Objetivos de desarrollo sectorial, institucional y especial, nacional (en su caso) a los que se vincula

En las fichas técnicas proporcionadas por la URG se menciona que el Pp K010 “Construcción, Mantenimiento y Ampliación de Edificios Públicos” está vinculado con el Eje 2. Ciudad Sustentable del PGCDMX 2019-2024.

IV. Objetivos del Pp

“La población cuenta con más y mejores espacios públicos”.

V. Identificación y cuantificación de la población potencial objetivo y atendida

No se identificó en documento alguno la población potencial, objetivo y atendida del Pp K010 “Construcción, Mantenimiento y Ampliación de Edificios Públicos”.

VI. Cobertura y mecanismos de focalización

No se identificó en documento alguno la estrategia de cobertura ni mecanismos de focalización del Pp K010.

VII. Presupuesto aprobado

El presupuesto para el programa K010 en el año 2020 fue el siguiente:

Cuadro 3. Recursos ejercidos por el Pp K010 durante el ejercicio 2020, (pesos)

Programa	Autorizado	Modificado	Ejercido
K010	-	\$707,531,803.54	\$69,743,166.89

Fuente: Información proporcionada por la SOBSE.

VIII. Normatividad aplicable.

No se proporcionó información expresa para el Pp K010, pero se infiere que le aplica toda la normatividad relacionada con la Obra Pública en la CDMX.

Capítulo 2

**PROBLEMA O NECESIDAD
PÚBLICA**

Capítulo 2. Problema o necesidad Pública

1. ¿Existe un diagnóstico del problema o necesidad que atiende el Pp y se describe de manera específica? y cuenta con las siguientes características:

- a) **Causas y efectos del problema.**
- b) **Cuantificación y características de la población que presenta el problema.**
- c) **Ubicación territorial de la población que presenta el problema.**
- d) **Actualización periódicamente del diagnóstico**

La respuesta es “**No**”.

La Secretaría de Obras y Servicios de la CDMX (SOBSE) no dispone de un documento de diagnóstico para el Pp K010 “Construcción, Mantenimiento y Ampliación de Edificios Públicos”, por lo que se deberá elaborar uno, siguiendo lo establecido en el “Manual para la elaboración de Diagnósticos de Programas presupuestarios nuevos o que tuvieron alguna modificación sustantiva”.

Aunque se presentó el documento denominado “DIAGNÓSTICO DEL PROGRAMA PRESUPUESTARIO K10 CONSTRUCCIÓN, MANTENIMIENTO Y AMPLIACIÓN DE EDIFICIOS PÚBLICOS”, éste no cumple con los criterios del Manual mencionado anteriormente.

Es de vital importancia elaborar el diagnóstico del Pp K010 para darle un correcto diseño conceptual y tener claridad de lo que hace el programa, los objetivos que tiene y el impacto que tiene en la Población Objetivo.



2. **¿El problema o necesidad pública que busca atender el Pp cuenta con las características siguientes?**
- a) **Se define de manera clara, concreta, acotada y es único (no se identifican múltiples problemáticas).**
 - b) **Se formula como un hecho negativo o como una situación que puede ser revertida.**
 - c) **Identifica a la población objetivo de manera clara, concreta y delimitada.**
 - d) **Identifica un cambio (resultado) sobre la población objetivo (es decir, no solo se define como la falta de un bien, servicio o atributo).**

La respuesta es “**No**”.

No existe algún documento donde se plasme el problema o necesidad pública que busca atender el Pp K010 “Construcción, Mantenimiento y Ampliación de Edificios Públicos”.

Es importante contar con la correcta identificación del Problema central que el Pp busca resolver, pues de ello depende que se encaucen adecuadamente los recursos y se logre el impacto deseado con la implementación del programa.

El problema puede ser: “los habitantes de la CDMX con baja calidad de vida al usar espacios públicos en malas condiciones”.

Capítulo 3

**CONTRIBUCIÓN A LAS METAS Y
OBJETIVOS AL PROGRAMA DE
GOBIERNO DE LA CIUDAD DE
MÉXICO 2019-2024**

Capítulo 3. Contribuciones a las metas y objetivos al Programa de Gobierno de la Ciudad de México 2019-2024

3. ¿Con cuáles metas y objetivos, así como estrategias del PGCDMX 2019-2024 está vinculado el objetivo sectorial, especial o institucional? Relacionado con el Pp.

No procede valoración cuantitativa.

El Pp K010 “Construcción, Mantenimiento y Ampliación de Edificios Públicos” está vinculado con el Eje 2. Ciudad Sustentable del PGCDMX 2019-2024.

El programa debe estar vinculado con un objetivo superior, en este caso con algún objetivo del PGCDMX 2019-2024, para darle sentido de que se inviertan recursos públicos en dicho programa, y demostrar que se obtiene un beneficio público.

4. ¿El fin del Pp está vinculado con los objetivos del PGCDMX 2019-2024 y las MIR de los RF? considerando que:

- a) Existen conceptos comunes entre el Fin y los objetivos del Pp con el PGCDMX 2019-2024 y las MIR de los RF.**
- b) El logro del Fin contribuye al cumplimiento de alguna(s) de la(s) meta(s) y de alguno(s) de los objetivos del PGCDMX 2019-2024 y de los RF.**

La respuesta es “**No**”.

Dado que no existe MIR federal de los recursos que aporta la federación al Pp K010, por medio del Fondo de Capitalidad, sería conveniente elaborar fichas técnicas para reportar los avances del Pp.

Respecto del PGCDMX 2019-2024, el Fin del Pp K010 (Se contribuye a incrementar la cobertura de espacios al público mediante acciones de remodelación y construcción de espacios) está vinculado con los siguientes objetivos:

- a) Existen conceptos comunes entre el Fin (Contribuir a mejorar el alumbrado público) y los objetivos siguientes, del PGCDMX 2019-2024:

2. Ciudad Sustentable

2. 2 Desarrollo urbano sustentable e incluyente

2.2.2 Ampliación de parques, espacios públicos y mejora de servicios urbanos

De hecho, se propone que, de acuerdo con la recomendación del CONEVAL, el Fin de un Pp debe ser un objetivo superior del programa sectorial de la dependencia que lo opera, en este caso se puede poner como Fin del Pp K010 alguno de estos objetivos del PGCDMX 2019-2024.

- b) El logro del Fin (tal como está planteado actualmente) contribuye al cumplimiento de las metas y objetivos del PGCDMX 2019-2024 mencionados anteriormente.



5. ¿El objetivo central del Pp se vincula con los Objetivos de Desarrollo Sostenible (ODS) de la Agenda 2030?

No procede valoración cuantitativa.

De la MIR se tiene que el objetivo central del Pp K010 es “La población cuenta con más y mejores espacios públicos”, por lo que se vincula con el objetivo 11 de los Objetivos de Desarrollo Sostenible (ODS) de la Agenda 2030 (Ciudades y comunidades sostenibles).

No existe algún documento donde se establezca la vinculación con los ODS de la Agenda 2030.

La propuesta de objetivo central (Los habitantes de la CDMX cuentan con buena calidad de vida al usar espacios públicos en buenas condiciones) también se vincula con el objetivo 11 de los Objetivos de Desarrollo Sostenible (ODS) de la Agenda 2030 (Ciudades y comunidades sostenibles).

Capítulo 4

COBERTURA Y FOCALIZACIÓN



Capítulo 4. Cobertura y Focalización

6. La población potencial y objetivo del Pp, se encuentra correctamente definida en documentos oficiales y/o en el diagnóstico del problema y cuentan con la siguiente información y características:

- a) **Identifica a la población total que presenta el problema público o necesidad que justifica su existencia (población potencial).**
- b) **identifica a la población que tiene planeado atender para cubrir la población potencial y que es elegible para su atención (población objetivo).**
- c) **identifica a la población atendida en un ejercicio fiscal y ésta corresponde a un subconjunto o totalidad de la población objetivo (población atendida).**
- d) **Las poblaciones potenciales, objetivo y atendida son consistentes entre los documentos estratégicos del programa, como, diagnóstico, documentos normativos, lineamientos operativos, fichas técnicas de Indicadores, entre otros.**

La respuesta es “**No**”.

El Pp K010 “Construcción, Mantenimiento y Ampliación de Edificios Públicos” no dispone de un diagnóstico en el que se defina el problema, por tanto, tampoco se define su población potencial y objetivo.

Del Propósito de la MIR se tiene que la población objetivo sería “La población” que “cuenta con más y mejores espacios públicos”, pero no se encuentra definida en ningún documento.

Capítulo 5

**CONSISTENCIA DE LA MATRIZ
DE INDICADORES DEL
PROGRAMA PRESUPUESTARIO**

Capítulo 5. Consistencia de la Matriz de Indicadores del Programa Presupuestario

7. ¿El programa se sustenta en un documento normativo en donde es posible identificar el resumen narrativo de la Matriz de indicadores para Resultados (Fin, Propósito, Componentes y Actividades)? de acuerdo con lo siguiente:

- a) Las Actividades de la MIR se identifican en las Reglas de Operación o documento normativo del programa.
- b) Las Actividades y todos los Componentes de la MIR se identifican en el documento normativo del programa.
- c) Las actividades, todos los Componentes y el Propósito de la MIR se identifican en el documento normativo del programa.
- d) Las actividades, todos los Componentes, el Propósito y el FIN de la MIR se identifican en el documento normativo del programa.

La respuesta es “**No**”.

No se tiene algún documento normativo del Pp K010 “Construcción, Mantenimiento y Ampliación de Edificios Públicos” donde se identifiquen los elementos de la MIR del programa, por lo que no se puede emitir valoración a la pregunta.

En principio se debe hacer el diagnóstico, donde se debe identificar correctamente el Problema central que se busca resolver, para de ahí llegar a una MIR clara en todos sus elementos, y hacer una correcta valoración y avance de sus indicadores y poder medir el impacto del Pp en la Población Objetivo.

Posteriormente, se deben incluir los elementos de la MIR en los documentos normativos del Pp, para que correspondan a los objetivos del Programa.

8. ¿La lógica de la MIR del Pp es clara y se valida en su totalidad?

La respuesta es “No”.

Una lógica adecuada de la MIR implica que para cada uno de los Componentes de la MIR del programa existe una o un grupo de Actividades que son necesarias y suficientes para producir el componente que le corresponde, pero en la MIR del Pp K010 en las Actividades se presentan los proyectos que se están realizando, mismos que no deben aparecer en la MIR, pues se engloban en alguno de los dos Componentes.

Los Componentes deben ser los bienes o servicios que produce y distribuye el programa, que en este caso sí se cumple, al igual que la realización de los Componentes generan, junto con los supuestos componentes en ese nivel de objetivos, el Propósito. Al tener “Nuevos espacios públicos construidos” y “Espacios públicos remodelados” se logra “La población cuenta con más y mejores espacios públicos”.

El Propósito está redactado como una situación alcanzada por los beneficiarios toda vez que disponen de los Componentes.

El Fin no es un objetivo superior, pues es una reiteración de los componentes del Pp, remodelación y construcción de espacios públicos.

Cuadro 4. MIR del Pp K010 “Construcción, Mantenimiento y Ampliación de Edificios Públicos”

Nivel	Resumen Narrativo	Supuestos
Fin	Se contribuye a incrementar la cobertura de espacios al público mediante acciones de remodelación y construcción de espacios	
Propósito	La población cuenta con más y mejores espacios públicos	
Componente	Nuevos espacios públicos construidos	Las instancias correspondientes a cada inmueble equipa y da mantenimiento a las instalaciones con recursos materiales, financieros y humanos.
Componente	Espacios públicos remodelados	
Actividad	Trabajos de mantenimiento y rehabilitación de Museos del Complejo Cultural Bosque de Chapultepec	
Actividad	Construcción del Museo Interactivo Infantil Iztapalapa en la Ciudad de México.	
Actividad	Estudio técnico y obras de remodelación para ejecutarse en el monumento histórico Ángel de la Independencia	
Actividad	Rehabilitación de infraestructura sanitaria dentro de la Parroquia (Catedral) de San Bernardino de Siena, en la Alcaldía Xochimilco	
Actividad	Trabajos de Topografía, Revisión de Instrumentación y Sondeos Geotécnicos de la Catedral Metropolitana de La Ciudad de México	
Actividad	Construcción de la primera etapa de la Fiscalía de Investigación Estratégica Central	
Actividad	Trabajos de mantenimiento y rehabilitación a las Unidades Territoriales de Atención y Prevención de la Violencia de Género LUNAS.	

Actividad	Modernización de la Planta de Asfalto de la Ciudad de México, Segunda Etapa (Edificio de Laboratorios y Almacenes)	
Actividad	Trabajos de rehabilitación y mantenimiento mayor y/o menor a Centros de Asistencia e Integración Social	
Actividad	Trabajos Complementarios para el Cuartel de la Guardia Nacional en San Miguel Ajusco, Ciudad de México	
Actividad	Elaboración de proyecto ejecutivo para la Escuela de Alto Rendimiento de Beisbol en el Centro Deportivo Renovación Nacional	
Actividad	Construcción del FARO Cosmos en la Ciudad de México	
Actividad	Construcción del Mercado la Merced Nave Mayor	

Fuente: SOBSE, 2021

Para darle claridad al Pp, el problema puede ser: “los habitantes de la CDMX con baja calidad de vida al usar espacios públicos en malas condiciones”, de ahí se tiene el Objetivo-Propósito: “los habitantes de la CDMX cuentan con buena calidad de vida al usar espacios públicos en buenas condiciones”, y de aquí la MIR:

Cuadro 5. Propuesta de MIR del Pp K010 “Construcción, Mantenimiento y Ampliación de Edificios Públicos”

Nivel	Resumen Narrativo	Indicador
Fin	Contribuir al (2.2) Desarrollo urbano sustentable e incluyente de la CDMX	Se debe definir por la Secretaría de Finanzas
Propósito	Los habitantes de la CDMX cuentan con buena calidad de vida al usar espacios públicos en buenas condiciones	Porcentaje de habitantes beneficiados
Componente	Nuevos espacios públicos construidos	Porcentaje de nuevos espacios públicos construidos
	Espacios públicos remodelados	Porcentaje de espacios públicos remodelados
Actividad	Diagnosticar	Porcentaje de diagnósticos validados
	Planear	Porcentaje de obras incluidas en la planeación
	Contratar	Porcentaje de obras contratadas
	Realizar Control y Seguimiento	Porcentaje de avance de obras
	Entregar obra	Porcentaje de obras entregadas

Fuente: Elaboración propia.

Esta propuesta debe ser analizada y validada por un grupo integrado por todos los funcionarios que operan el Pp, como ejercicio para hacer el diagnóstico, para lo cual el personal operativo debe recibir la capacitación adecuada y conocer perfectamente la Metodología de Marco Lógico.

Es importante mencionar que “la aplicación del programa no es suficiente para conseguir el objetivo en el fin; el alcance de éste depende de la suma de muchas intervenciones desarrolladas por otros programas, instituciones o incluso otros niveles de gobierno”.⁵

⁵ CONEVAL, 2013

9. ¿Los componentes señalados en la MIR cumplen con las siguientes características?:

- a) Son los bienes o servicios que produce el programa
- b) Están redactados como resultados logrados, por ejemplo, becas entregadas.
- c) Son necesarios, es decir, ninguno de los Componentes es prescindible para producir el Propósito.
- d) Su realización genera junto con los supuestos en ese nivel de objetivos el Propósito.

La respuesta es “Sí”.

Nivel	Criterios
1	El Propósito cumple con una de las características establecidas en la pregunta.

Los componentes “Nuevos espacios públicos construidos” y “Espacios públicos remodelados” de la MIR del Pp K010 “Construcción, Mantenimiento y Ampliación de Edificios Públicos”, tienen las siguientes características:

- a) Parecen ser los bienes o servicios que produce el programa.
- b) Están redactados como resultados logrados.
- c) Ambos Componentes son prescindibles, pues con cualquiera de ellos por separado se logra el Propósito.
- d) La realización de ambos Componentes, junto con el supuesto de su nivel, se genera el Propósito.

Cuadro 6. MIR del Pp K010 “Construcción, Mantenimiento y Ampliación de Edificios Públicos”

Nivel	Resumen Narrativo	Supuestos
Fin	Se contribuye a incrementar la cobertura de espacios al público mediante acciones de remodelación y construcción de espacios	
Propósito	La población cuenta con más y mejores espacios públicos	
Componente	Nuevos espacios públicos construidos	Las instancias correspondientes a cada inmueble equipa y da mantenimiento a las instalaciones con recursos materiales, financieros y humanos.
Componente	Espacios públicos remodelados	

Fuente: SOBSE, 2021.

10. ¿El Propósito de la MIR cuenta con las siguientes características?:

- a) **Es consecuencia directa que se espera ocurrirá como resultado de los componentes y los supuestos a ese nivel de objetivos.**
- b) **Su logro no está controlado por los responsables del programa.**
- c) **Es único, es decir, incluye un solo objetivo.**
- d) **Está redactado como una situación alcanzada, por ejemplo: morbilidad en la localidad reducida.**
- e) **Incluye la población objetivo.**

La respuesta es “**Sí**”.

Nivel	Criterios
4	El Propósito cumple con cuatro de las características establecidas en la pregunta.

Aunque la MIR presente áreas de mejora en la mayoría de sus elementos, el Propósito del Pp K010 (La población cuenta con más y mejores espacios públicos) tiene las siguientes características:

- a) Es consecuencia directa que se espera ocurrirá como resultado de los componentes y los supuestos a ese nivel de objetivos. Al tener “Nuevos espacios públicos construidos” y “Espacios públicos remodelados”, se logra que “La población cuenta con más y mejores espacios públicos”.
- b) Su logro no está controlado por los responsables del programa. Pues la SOBSE sólo realiza acciones en los espacios públicos donde tiene jurisdicción.
- c) Es único, es decir, incluye un solo objetivo.
- d) Está redactado como una situación alcanzada.
- e) Incluye la población objetivo. Aunque no se encuentra definida en algún otro lado, se infiere que la Población Objetivo es “La población”.

El propósito puede quedar como “Los habitantes de la CDMX cuentan con buena calidad de vida al usar espacios públicos en buenas condiciones”.

11. El Fin de la MIR cuenta con las siguientes características:

- a) **Está claramente especificado, es decir, no existe ambigüedad en su redacción.**
- b) **Es un objetivo superior al que el programa contribuye, es decir, no se espera que la ejecución del programa sea suficiente para alcanzar el Fin.**
- c) **Su logro no está controlado por los responsables del programa.**
- d) **Es único, es decir, incluye un solo objetivo.**
- e) **Está vinculado con objetivos estratégicos de la dependencia o del programa sectorial.**

La respuesta es “**Sí**”.

Nivel	Criterios
4	El Fin cumple con cuatro de las características establecidas en la pregunta.

El Fin de la MIR (Se contribuye a incrementar la cobertura de espacios al público mediante acciones de remodelación y construcción de espacios) cuenta con las siguientes características:

- a) Está claramente especificado, aunque sea redundante con el Propósito, es claro.
- b) No es un objetivo superior al que el programa contribuye, pues la redacción hace referencia a que con el Fin se logra algo más.
- c) Su logro no está controlado por los responsables del programa, pues existen otras dependencias que contribuyen a incrementar la cobertura de espacios al público.
- d) Es único, es decir, incluye un solo objetivo, “incrementar la cobertura”.
- e) Está vinculado con los siguientes objetivos estratégicos de la dependencia o del programa sectorial.

2. Ciudad Sustentable**2.2 Desarrollo urbano sustentable e incluyente****2.2.2 Ampliación de parques, espacios públicos y mejora de servicios urbanos**

12. ¿La lógica horizontal de la MIR del Pp es clara y se valida en su totalidad?, es decir, ¿la lógica interna es clara bajo los siguientes criterios?

- a) Los indicadores definidos para evaluar y los objetivos a los que están vinculados, permiten efectuar el seguimiento en la frecuencia de la medición, así como la adecuada evaluación en logro de estos.
- b) Los indicadores evalúan un aspecto sustantivo de los objetivos.
- c) Las fuentes de Información identificadas son las necesarias y suficientes para obtener los datos requeridos para el cálculo de los indicadores.
- d) Los medios de verificación identificados son los necesarios y suficientes, y permiten confirmar que la información es confiable, correcta y transparente.

La respuesta es “No”.

Aunque en principio, los indicadores definidos para evaluar y los objetivos a los que están vinculados, permiten efectuar el seguimiento en la frecuencia de la medición, así como la evaluación en logro de estos, si no existe claridad desde el planteamiento del problema y el resumen narrativo, toda la MIR no tiene sentido para medir lo que debería medir, tal cual lo indica la metodología “Los indicadores serán claros y precisos si el objetivo al que están asociados también lo es”.⁶

Derivado de esto, se debe hacer el diagnóstico y obtener un adecuado diseño conceptual del Pp K010.

Cuadro 7. MIR del Pp K010 “Construcción, Mantenimiento y Ampliación de Edificios Públicos”

Nivel	Resumen Narrativo	Supuestos
Fin	Se contribuye a incrementar la cobertura de espacios al público mediante acciones de remodelación y construcción de espacios	
Propósito	La población cuenta con más y mejores espacios públicos	
Componente	Nuevos espacios públicos construidos	Las instancias correspondientes a cada inmueble equipa y da mantenimiento a las instalaciones con recursos materiales, financieros y humanos.
Componente	Espacios públicos remodelados	
Actividad	Trabajos de mantenimiento y rehabilitación de Museos del Complejo Cultural Bosque de Chapultepec	
Actividad	Construcción del Museo Interactivo Infantil Iztapalapa en la Ciudad de México.	
Actividad	Estudio técnico y obras de remodelación para ejecutarse en el monumento histórico Ángel de la Independencia	
Actividad	Rehabilitación de infraestructura sanitaria dentro de la Parroquia (Catedral) de San Bernardino de Siena, en la Alcaldía Xochimilco	
Actividad	Trabajos de Topografía, Revisión de Instrumentación y Sondeos Geotécnicos de la Catedral Metropolitana de La Ciudad de México	

⁶ CONEVAL 2013.

Actividad	Construcción de la primera etapa de la Fiscalía de Investigación Estratégica Central	
Actividad	Trabajos de mantenimiento y rehabilitación a las Unidades Territoriales de Atención y Prevención de la Violencia de Género LUNAS.	
Actividad	Modernización de la Planta de Asfalto de la Ciudad de México, Segunda Etapa (Edificio de Laboratorios y Almacenes)	
Actividad	Trabajos de rehabilitación y mantenimiento mayor y/o menor a Centros de Asistencia e Integración Social	
Actividad	Trabajos Complementarios para el Cuartel de la Guardia Nacional en San Miguel Ajusco, Ciudad de México	
Actividad	Elaboración de proyecto ejecutivo para la Escuela de Alto Rendimiento de Beisbol en el Centro Deportivo Renovación Nacional	
Actividad	Construcción del FARO Cosmos en la Ciudad de México	
Actividad	Construcción del Mercado la Merced Nave Mayor	

Fuente: SOBSE,2021.

La MIR puede ser como sigue:

Cuadro 8. Propuesta de MIR del Pp K010 "Construcción, Mantenimiento y Ampliación de Edificios Públicos"

Nivel	Resumen Narrativo	Indicador
Fin	Contribuir al (2.2) Desarrollo urbano sustentable e incluyente de la CDMX	Se debe definir por la Secretaría de Finanzas
Propósito	Los habitantes de la CDMX cuentan con buena calidad de vida al usar espacios públicos en buenas condiciones	Porcentaje de habitantes beneficiados
Componente	Nuevos espacios públicos construidos	Porcentaje de nuevos espacios públicos construidos
	Espacios públicos remodelados	Porcentaje de espacios públicos remodelados
Actividad	Diagnosticar	Porcentaje de diagnósticos validados
	Planear	Porcentaje de obras incluidas en la planeación
	Contratar	Porcentaje de obras contratadas
	Realizar Control y Seguimiento	Porcentaje de avance de obras
	Entregar obra	Porcentaje de obras entregadas

Fuente: Elaboración propia

13. ¿Las metas de los indicadores de la MIR del programa tienen las siguientes características?

- a) **Cuentan con unidad de medida**
- b) **Están orientadas a impulsar el desempeño, es decir, no son laxas**
- c) **Las variables son representativas para medir su efectividad.**
- d) **Son factibles de alcanzar considerando los plazos y los recursos humanos y financieros con los que cuenta el programa.**

La respuesta es “**No**”.

El diseño metodológico del Pp K010 no es claro, por lo que se debe corregir para que la MIR mida lo que debe medir, desde los avances en las actividades, componentes (servicios del Pp), propósito (objetivo central) y fin, impacto del Pp.

Aunque en principio, las metas de los indicadores de la MIR del Pp K010 “Construcción, Mantenimiento y Ampliación de Edificios Públicos” cuentan con unidad de medida, no son laxas, miden la efectividad y son factibles, no existe una correcta definición de los objetivos del Pp.

Cuadro 9. MIR del Pp K010 “Construcción, Mantenimiento y Ampliación de Edificios Públicos”

Nivel	Resumen Narrativo	Supuestos
Fin	Se contribuye a incrementar la cobertura de espacios al público mediante acciones de remodelación y construcción de espacios	
Propósito	La población cuenta con más y mejores espacios públicos	
Componente	Nuevos espacios públicos construidos	Las instancias correspondientes a cada inmueble equipa y da mantenimiento a las instalaciones con recursos materiales, financieros y humanos.
Componente	Espacios públicos remodelados	
Actividad	Trabajos de mantenimiento y rehabilitación de Museos del Complejo Cultural Bosque de Chapultepec	
Actividad	Construcción del Museo Interactivo Infantil Iztapalapa en la Ciudad de México.	
Actividad	Estudio técnico y obras de remodelación para ejecutarse en el monumento histórico Ángel de la Independencia	
Actividad	Rehabilitación de infraestructura sanitaria dentro de la Parroquia (Catedral) de San Bernardino de Siena, en la Alcaldía Xochimilco	
Actividad	Trabajos de Topografía, Revisión de Instrumentación y Sondeos Geotécnicos de la Catedral Metropolitana de La Ciudad de México	
Actividad	Construcción de la primera etapa de la Fiscalía de Investigación Estratégica Central	
Actividad	Trabajos de mantenimiento y rehabilitación a las Unidades Territoriales de Atención y Prevención de la Violencia de Género LUNAS.	



Actividad	Modernización de la Planta de Asfalto de la Ciudad de México, Segunda Etapa (Edificio de Laboratorios y Almacenes)	
Actividad	Trabajos de rehabilitación y mantenimiento mayor y/o menor a Centros de Asistencia e Integración Social	
Actividad	Trabajos Complementarios para el Cuartel de la Guardia Nacional en San Miguel Ajusco, Ciudad de México	
Actividad	Elaboración de proyecto ejecutivo para la Escuela de Alto Rendimiento de Beisbol en el Centro Deportivo Renovación Nacional	
Actividad	Construcción del FARO Cosmos en la Ciudad de México	
Actividad	Construcción del Mercado la Merced Nave Mayor	

Fuente: SOBSE, 2021.

14. En cada uno de los niveles de objetivos de la MIR del programa (Fin, Propósito, Componentes y Actividades) existen indicadores para medir el desempeño del programa con las siguientes características:

- a) Claros
- b) Relevantes
- c) Económicos
- d) Monitoreables
- e) Adecuados
- f) Aportación marginal.

La respuesta es “No”.

Dado que el Pp K010 no presenta un correcto diseño conceptual desde la definición del Problema y por consiguiente la MIR no mide lo que debe medir, y de acuerdo con la MML “Los indicadores serán claros y precisos si el objetivo al que están asociados también lo es”, no vale la pena revisar si los indicadores en cada uno de los niveles de objetivos de la MIR actual son Claros, Relevantes, Económicos, Monitoreables, Adecuados y proporciona información adicional a los demás indicadores.

Cuadro 10. Características de los indicadores de la MIR del Pp K010

Nivel	Resumen Narrativo	Indicador	Claro	Relevante	Económico	Monitoreable	Adecuado	Aportación marginal
Fin	Se contribuye a incrementar la cobertura de espacios al público mediante acciones de remodelación y construcción de espacios	Variación porcentual anual de los servicios otorgados	No	No	No	No	No	No
Propósito	La población cuenta con más y mejores espacios públicos	Variación porcentual anual de los espacios públicos instalados	No	No	No	No	No	No
Componente	Nuevos espacios públicos construidos	Porcentaje de espacios públicos construidos	No	No	No	No	No	No
Componente	Espacios públicos remodelados	Porcentaje de espacios públicos remodelados	No	No	No	No	No	No
Actividad	Trabajos de mantenimiento y rehabilitación de Museos del	Porcentaje de avance físico en los Trabajos de mantenimiento	No	No	No	No	No	No

	Complejo Cultural Bosque de Chapultepec	y rehabilitación de Museos del Complejo Cultural Bosque de Chapultepec						
Actividad	Construcción del Museo Interactivo Infantil Iztapalapa en la Ciudad de México.	Porcentaje de avance físico en la Construcción del Museo interactivo Infantil	No	No	No	No	No	No
Actividad	Estudio técnico y obras de remodelación para ejecutarse en el monumento histórico Ángel de la Independencia	Porcentaje de avance físico de los trabajos de Estudio técnico y obras de remodelación para ejecutarse en el monumento histórico Ángel de la Independencia	No	No	No	No	No	No
Actividad	Rehabilitación de infraestructura sanitaria dentro de la Parroquia (Catedral) de San Bernardino de Siena, en la Alcaldía Xochimilco	Porcentaje de avance físico en los trabajos de Rehabilitación de infraestructura sanitaria dentro de la Parroquia (Catedral) de San Bernardino de Siena, en la Alcaldía Xochimilco						
Actividad	Trabajos de Topografía, Revisión de Instrumentación y Sondeos Geotécnicos de la Catedral Metropolitana de La Ciudad de México	Porcentaje de avance físico en los Trabajos de Topografía, Revisión de Instrumentación y Sondeos Geotécnicos de la Catedral Metropolitana de La Ciudad de México						
Actividad	Construcción de la primera etapa de la Fiscalía de Investigación	Porcentaje de avance físico en la Construcción de la primera etapa de la Fiscalía de						

	Estratégica Central	Investigación Estratégica Central						
Actividad	Trabajos de mantenimiento y rehabilitación a las Unidades Territoriales de Atención y Prevención de la Violencia de Género LUNAS.	Porcentaje de avance físico en los Trabajos de mantenimiento y rehabilitación a las Unidades Territoriales de Atención y Prevención de la Violencia de Género LUNAS.						
Actividad	Modernización de la Planta de Asfalto de la Ciudad de México, Segunda Etapa (Edificio de Laboratorios y Almacenes)	Porcentaje de avance físico en los trabajos de Modernización de la Planta de Asfalto de la Ciudad de México, Segunda Etapa (Edificio de Laboratorios y Almacenes).						
Actividad	Trabajos de rehabilitación y mantenimiento mayor y/o menor a Centros de Asistencia e Integración Social	Porcentaje de avance físico en los Trabajos de rehabilitación y mantenimiento mayor y/o menor a Centros de Asistencia e Integración Social.						
Actividad	Trabajos Complementarios para el Cuartel de la Guardia Nacional en San Miguel Ajusco, Ciudad de México	Porcentaje de avance físico en los Trabajos Complementarios para el Cuartel de la Guardia Nacional en San Miguel Ajusco, Ciudad de México						
Actividad	Elaboración de proyecto ejecutivo para la Escuela de Alto Rendimiento de Beisbol en el Centro	Porcentaje de avance físico del proyecto ejecutivo para Escuela de Alto Rendimiento de Beisbol en el Centro						



	Deportivo Renovación Nacional	Deportivo Renovación Nacional.						
Actividad	Construcción del FARO Cosmos en la Ciudad de México	Porcentaje de avance físico en la Construcción del FARO Cosmos en la Ciudad de México.						
Actividad	Construcción del Mercado la Merced Nave Mayor	Porcentaje de avance físico en la Construcción del Mercado la Merced Nave Mayor en la Ciudad de México						

Fuente: Información proporcionada por la SOBSE

En la respuesta a la pregunta 12 se presenta una propuesta de MIR que brinda mejor claridad a los objetivos del Pp K010.



15. ¿Se cuenta con fichas técnicas de los indicadores del Pp y cuentan con la siguiente información?
- a) Nombre del Indicador.
 - b) Definición del indicador.
 - c) Dimensión a medir.
 - d) Método de cálculo.
 - e) Unidad de medida.
 - f) Frecuencia de medición.
 - g) Línea base.
 - h) Metas.
 - i) Sentido del indicador.
 - j) Comportamiento del indicador (ascendente, descendente, regular o nominal).
 - k) Parámetros de semaforización.

La respuesta es “**No**”.

Dado que el Pp K010 no presenta un correcto diseño conceptual desde la definición del Problema y por consiguiente la MIR no mide lo que debe medir, y de acuerdo con la MML “Los indicadores serán claros y precisos si el objetivo al que están asociados también lo es”, no vale la pena analizar si se cuenta con fichas técnicas de los indicadores del Pp.

En la respuesta a la pregunta 12 se presenta una propuesta de MIR que brinda mejor claridad a los objetivos del Pp K010.

16. ¿Las fuentes de información y los medios de verificación de cada indicador son claros y están disponibles? y ¿Cumplen con las siguientes características?

- a) Las fuentes de información se identifican como bases de datos y su nomenclatura es clara.**
- b) Los Medios de verificación señalan el sitio en donde se deposita la información sobre el cumplimiento de las metas de los indicadores.**
- c) Los sitios son oficiales como páginas o portales de gobierno.**

La respuesta es “**No**”.

Dado que el Pp K010 no presenta un correcto diseño conceptual desde la definición del Problema y por consiguiente la MIR no mide lo que debe medir, y de acuerdo con la MML “Los indicadores serán claros y precisos si el objetivo al que están asociados también lo es”⁷, no vale la pena analizar si las fuentes de información y los medios de verificación de cada indicador son claros y están disponibles.

En la respuesta a la pregunta 12 se presenta una propuesta de MIR que brinda mejor claridad a los objetivos del Pp K010.

⁷ CONEVAL, 2013.

Capítulo 6

**COINCIDENCIAS,
COMPLEMENTARIEDADES,
SIMILITUDES Y DUPLICIDADES
DE ACCIONES CON OTROS
PROGRAMAS PÚBLICOS**

Capítulo 6. Coincidencias, complementariedades, similitudes y duplicidades de acciones con otros programas públicos.

17. ¿Con cuáles Pp que operan en la Ciudad de México, podría existir complementariedad y/o sinergia?

No procede valoración cuantitativa.

El análisis de complementariedad y/o sinergia del Pp K010 “Construcción, Mantenimiento y Ampliación de Edificios Públicos” debe partir de la Matriz de Indicadores para Resultados (MIR), tanto del Programa evaluado como de los Programas comparados.

En la respuesta se debe incluir el análisis que considere los siguientes aspectos:

- a) Propósito de los programas.
- b) La definición de la población objetivo. No se tiene la definición de la población ni potencial ni objetivo.
- c) Los tipos de apoyo otorgados por el programa, y
- d) La cobertura del programa, misma que se desconoce.

El equipo evaluador recomienda que, en la elaboración del Diagnóstico, también se documente aquellos programas presupuestarios de la estructura programática de la Ciudad de México con los cuales podría tener complementariedad o sinergia el Pp K010.

Capítulo 7

**TRANSPARENCIA Y RENDICIÓN
DE CUENTAS**

Capítulo 7. Transparencia y rendición de cuentas.

18. ¿El Pp cuenta con mecanismo de transparencia y rendición de cuentas a través de los cuales pone a disposición del público la información de, por lo menos, los temas que a continuación se señalan?

- a) **Los documentos normativos y/u operativos del Pp.**
- b) **La información financiera sobre el presupuesto asignado, así como los informes del ejercicio trimestral del gasto.**
- c) **Los indicadores que permitan rendir cuentas de sus objetivos y resultados, así como las evaluaciones, estudios y encuestas financiados con recursos públicos.**
- d) **Listado de personas físicas o morales a quienes se les asigne recursos públicos.**

La respuesta es “**No**”.

En la página electrónica oficial de la Secretaría de Obras y Servicios (SOBSE), como Unidad Responsable del Gasto (URG) del Pp K010 “Construcción, Mantenimiento y Ampliación de Edificios Públicos”, no existe información del Pp K010.

No obstante, en la misma página electrónica de la SOBSE se tiene una liga al Portal de Transparencia de la Ciudad de México, donde se presentan los lineamientos en materia de transparencia que rigen a las dependencias de gobierno de la CDMX, además de una liga al “Sistema de Solicitudes de Información de la Ciudad de México (INFOMEX DF)”.

Se debe publicar en la página de internet de la SOBSE los avances en las metas establecidas en la MIR del Pp K010.

***ANÁLISIS DE FORTALEZAS,
OPORTUNIDADES,
DEBILIDADES, AMENAZAS Y
RECOMENDACIONES***

Análisis de Fortalezas, Oportunidades, Debilidades, Amenazas y Recomendaciones

Tema: Problema o necesidad pública		
Fortaleza y oportunidad	Referencia (pregunta)	Recomendación
No aplica	No aplica	No aplica
Debilidad y amenaza	Referencia (pregunta)	Recomendación
1. Debilidad: No existe un correcto diseño conceptual del Pp K010, desde la identificación del problema	1	1. Se debe hacer el diagnóstico apegándose a la guía metodológica denominada “Manual para la Elaboración de Diagnósticos de Programas presupuestarios nuevos o que tuvieron alguna modificación sustantiva”, desde la adecuada identificación del problema, correcta definición del objetivo-propósito, hasta una MIR que mida lo que debe medir, como el avance de actividades que permitan el logro del objetivo del programa, así como su impacto en la población objetivo.
2. Debilidad: No existe un diagnóstico del problema o necesidad que atiende el Pp, que cumpla con los requisitos mínimos del Manual para la elaboración de Diagnósticos de Programas presupuestarios nuevos o que tuvieron alguna modificación sustantiva	1	2. Se debe hacer el diagnóstico, desde la adecuada identificación del problema, correcta definición del objetivo-propósito, hasta una MIR que mida lo que debe medir, como el avance de actividades que permitan el logro del objetivo del programa, así como su impacto en la población objetivo
3. Debilidad: No existe algún documento donde se plasme el problema o necesidad pública que busca atender el Pp K010	2	3. Se debe hacer el correcto planteamiento del problema que busca atender el Pp.

Tema: Contribuciones a las metas y objetivos al Programa de Gobierno de la Ciudad de México 2019-2024.		
Debilidad y amenaza	Referencia (pregunta)	Recomendación
1. Debilidad: No existe algún documento donde se establezca la vinculación con los ODS de la Agenda 2030.	5	4. Incluir en la elaboración del diagnóstico específico del Pp la vinculación con los ODS.

Tema: Cobertura y focalización

Debilidad y amenaza	Referencia (pregunta)	Recomendación
1. Debilidad: La población potencial y objetivo del Pp, no se encuentra definida en algún documento.	6	5. Se debe hacer la correcta definición de las poblaciones potencial y objetivo.

Tema: Consistencia de la MIR del Pp

Debilidad y amenaza	Referencia (pregunta)	Recomendación
1. Debilidad: No se tiene algún documento normativo del Pp K010 donde se identifiquen los elementos de la MIR del programa	7	6. Incluir en el Diagnóstico del Pp K010 la MIR y los nombres de los documentos normativos que den sustento al Pp
2. Debilidad: No existe claridad ni congruencia entre todos los elementos que forman la MIR	8	7. Se debe elaborar el diagnóstico, desde la adecuada identificación del problema, correcta definición del objetivo-propósito, hasta una MIR que mida lo que debe medir.
3. Debilidad: La lógica horizontal de la MIR del Pp no es clara.	12	8. Se debe elaborar el diagnóstico, desde la adecuada identificación del problema, correcta definición del objetivo-propósito, hasta una MIR.

Tema: Coincidencias, complementariedades, similitudes y duplicidades de acciones con otros programas públicos.

Debilidad y amenaza	Referencia (pregunta)	Recomendación
1. Debilidad: Producto de que no hay una definición correcta de la problemática y de la población que atiende el Pp, no se pudo identificar los programas presupuestarios que podrían guardar complementariedad o sinergia con el programa evaluado.	17	9. Elaborar el Diagnóstico particular del Pp y que en su integración se documente aquellos programas presupuestarios de la estructura programática de la Ciudad de México con los cuales podría tener complementariedad o sinergia el Pp.

Tema: Transparencia y rendición de cuentas

Debilidad y amenaza	Referencia (pregunta)	Recomendación
1. Debilidad: En la página electrónica oficial de la Secretaría de Obras y Servicios (SOBSE), como Unidad Responsable del Gasto (URG) del Pp K010	18	10. Se debe publicar en la página de internet de la SOBSE los avances en las metas establecidas en la MIR del Pp K010.



"Construcción, Mantenimiento y Ampliación de Edificios Públicos", no existe información del Pp K010		
-----------------------------------------------------------------------------------------------------	--	--

RESULTADOS Y RECOMENDACIONES



Anexo C formato 1. Cuadro de resultados y recomendaciones

Resultados y recomendaciones					
No.	Debilidad o amenaza	Recomendación	Propuesta de mejora	Mejora esperada	Referencia capítulo y pregunta
1	No existe un correcto diseño conceptual del Pp K010, desde la identificación del problema	Se debe hacer el diagnóstico apegándose a la guía metodológica denominada “Manual para la Elaboración de Diagnósticos de Programas presupuestarios nuevos o que tuvieron alguna modificación sustantiva”, desde la adecuada identificación del problema, correcta definición del objetivo-propósito, hasta una MIR que mida lo que debe medir, como el avance de actividades que permitan el logro del objetivo del programa, así como su impacto en la población objetivo	Se anexa propuesta de Problema, Objetivo y MIR	Revisión de propuesta y adecuación de la propuesta de MIR a las condiciones actuales del Pp	Todos los capítulos
2	No existe un correcto diseño conceptual del Pp K010, desde la identificación del problema	Se debe hacer un rediseño siguiendo de manera correcta la Metodología de Marco Lógico, para ello se debe capacitar al personal involucrado en la operación del Pp y sea capaz de elaborar de manera correcta la MIR del Pp K010	Se anexa propuesta de Problema, Objetivo y MIR	Rediseño del Pp K010	Todos los capítulos
3	No existe algún documento donde se plasme el problema o necesidad pública que busca atender el Pp K010	Se debe hacer la adecuada identificación del problema.	Se anexa propuesta de Problema	Rediseño del Pp K010	Capítulo 2 Pregunta 2
4	No existe algún documento donde se establezca la vinculación con los ODS de la Agenda 2030.	Incluir en la elaboración del diagnóstico específico del Pp la vinculación con los ODS	Elaboración del Diagnóstico	Diagnóstico del Pp K010	Capítulo 3 Pregunta 5
5	La población potencial y objetivo del Pp, no se encuentra definida en algún documento.	Se debe presentar la correcta cuantificación y características de la	Estadísticas de usuarios	Rediseño del Pp K010	Capítulo 4 Pregunta 6

		población que presenta el problema			
6	No se tiene algún documento normativo del Pp K010 donde se identifiquen los elementos de la MIR del programa	Incluir en el Diagnóstico del Pp K010 la MIR y los nombres de los documentos normativos que den sustento al Pp.	Diagnóstico elaborado.	Rediseño del Pp K010	Capítulo 5 Pregunta 7
7	No existe claridad ni congruencia entre todos los elementos que forman la MIR.	Se debe elaborar el diagnóstico, desde la adecuada identificación del problema, correcta definición del objetivo-propósito, hasta una MIR que mida lo que debe medir.	Se anexa propuesta de Problema, Objetivo y MIR.	Rediseño del Pp K010	Capítulo 5 Pregunta 8
8	La lógica horizontal de la MIR del Pp no es clara.	Se debe elaborar el diagnóstico, desde la adecuada identificación del problema, correcta definición del objetivo-propósito, hasta una MIR.	Se anexa propuesta de Problema, Objetivo y MIR.	Rediseño del Pp K010	Capítulo 5 Pregunta 12
9	Producto de que no hay una definición de la problemática y de la población que atiende el Pp, no se pudo identificar los programas presupuestarios que podrían guardar complementariedad o sinergia con el programa evaluado.	Elaborar el Diagnóstico particular del Pp y que en su integración se documente aquellos programas presupuestarios de la estructura programática de la Ciudad de México con los cuales podría tener complementariedad o sinergia el Pp	Se anexa propuesta de Problema, Objetivo y MIR.	Rediseño del Pp K010	Capítulo 6 Pregunta 17
10	En la página electrónica oficial de la Secretaría de Obras y Servicios (SOBSE), como Unidad Responsable del Gasto (URG) del Pp K010 "Construcción, Mantenimiento y Ampliación de Edificios Públicos", no existe información del Pp K010	Se debe publicar en la página de internet de la SOBSE los avances en las metas establecidas en la MIR del Pp K010	Se debe publicar en la página de internet de la SOBSE los avances en las metas establecidas en la MIR del Pp K010	Información del Pp K010 en la página de internet de la SOBSE	Capítulo 7 Pregunta 18

Fuente: Elaboración propia.

CONCLUSIONES

Conclusiones

El Pp K010 presenta un diseño conceptual con muchas deficiencias, empezando por la falta de una identificación y definición del problema, no se presenta la cuantificación y características de la población que presenta el problema, es decir no se presenta la Población, Potencial, Objetivo ni Atendida.

La MIR actual del Pp K010 presenta deficiencias, esto es consecuencia de que desde la definición del Problema no está claro qué trata de resolver el Programa.

Se debe hacer un rediseño siguiendo de manera correcta la Metodología de Marco Lógico, para ello se debe capacitar al personal involucrado en la operación del Pp y sea capaz de elaborar de manera correcta la MIR del Pp K010.

A manera de propuesta, se presenta a continuación un acercamiento a lo que puede ser la definición del Problema y la MIR:

El problema puede ser: “los habitantes de la CDMX con baja calidad de vida al usar espacios públicos en malas condiciones”, de ahí se tiene el Objetivo-Propósito: “los habitantes de la CDMX cuentan con buena calidad de vida al usar espacios públicos en buenas condiciones”, y de aquí la MIR:

Cuadro 11. Propuesta de MIR del Pp K010 “Construcción, Mantenimiento y Ampliación de Edificios Públicos”

Nivel	Resumen Narrativo	Indicador
Fin	Contribuir al (2.2) Desarrollo urbano sustentable e incluyente de la CDMX	Se debe definir por la Secretaría de Finanzas
Propósito	Los habitantes de la CDMX cuentan con buena calidad de vida al usar espacios públicos en buenas condiciones	Porcentaje de habitantes beneficiados
Componente	Nuevos espacios públicos construidos	Porcentaje de nuevos espacios públicos construidos
	Espacios públicos remodelados	Porcentaje de espacios públicos remodelados
Actividad	Diagnosticar	Porcentaje de diagnósticos validados
	Planear	Porcentaje de obras incluidas en la planeación
	Contratar	Porcentaje de obras contratadas
	Realizar Control y Seguimiento	Porcentaje de avance de obras
	Entregar obra	Porcentaje de obras entregadas

Fuente: Elaboración propia.

ANEXOS



AR

Anexo C formato 2. Cuadro de Indicadores

Nombre del Programa: K010 "Construcción, Mantenimiento y Ampliación de Edificios Públicos"

Modalidad: K - Inversión

Dependencia/Entidad: Ciudad de México

Unidad Responsable: Secretaría de Obras y Servicios de la CDMX (SOBSE)

Tipo de Evaluación: En materia de Diseño

Año de evaluación: 2020

Nivel de objetivo	Nombre del indicador	Método de cálculo	Claro Relevante	Económico	Monitoreable	Adecuado	Definición	Unidad de Medida	Frecuencia de medición	Línea base	Metas	Comportamiento del indicador
Fin	Variación porcentual anual de los servicios otorgados	s.d.	No	No	No	No	No	No	No	No	No	s.d.
Propósito	Variación porcentual anual de los espacios públicos instalados	Reportes internos	No	No	No	No	No	No	No	No	No	s.d.
Componente 1	Porcentaje de espacios públicos construidos	Reportes internos	No	No	No	No	No	No	No	No	No	s.d.
Componente 2	Porcentaje de espacios públicos remodelados	Reportes internos	No	No	No	No	No	No	No	No	No	s.d.
Actividades	Porcentaje de avance físico en los Trabajos de mantenimiento y rehabilitación de	Reportes internos	No	No	No	No	No	No	No	No	No	s.d.

Porcentaje de avance físico en los Trabajos de rehabilitación y mantenimiento mayor y/o menor a Centros de Asistencia e Integración Social.	Reportes internos	No	No	No	No	No	No	No	No	No	No	No	No	No	No	No	No	No	s.d.
Porcentaje de avance físico en los Trabajos Complementarios para el Cuartel de la Guardia Nacional en San Miguel Ajusco, Ciudad de México	Reportes internos	No	No	No	No	No	No	No	No	No	No	No	No	No	No	No	No	No	s.d.
Porcentaje de avance físico del proyecto ejecutivo para Escuela de Ato Rendimiento de Béisbol en el Centro Deportivo Renovación Nacional	Reportes internos	No	No	No	No	No	No	No	No	No	No	No	No	No	No	No	No	No	s.d.
Porcentaje de avance físico en la Construcción del FARO Cosmos en la Ciudad de México.	Reportes internos	No	No	No	No	No	No	No	No	No	No	No	No	No	No	No	No	No	s.d.

AR

Porcentaje de avance físico en la Construcción del Mercado Mayor en la Ciudad de México	Reportes Internos	No	No	No	No	No	No	No	No	No	No	No	No	No	S.d.

Anexo C formato 3. Complementariedades, similitudes y duplicidades

Producto de que no hay una correcta definición de la problemática y de la población que atiende el Pp KO10, no se puede identificar los programas presupuestarios que podrían guardar complementariedad o sinergia con el programa evaluado.



Anexo C formato 3. Complementariedades, similitudes y duplicidades

Producto de que no hay una correcta definición de la problemática y de la población que atiende el Pp K010, no se puede identificar los programas presupuestarios que podrían guardar complementariedad o sinergia con el programa evaluado.

***FORMATO PARA LA DIFUSIÓN
DE LOS RESULTADOS DE LAS
EVALUACIONES (CONAC)***

Formato para la difusión de los resultados de las evaluaciones (CONAC)

1. Descripción de la Evaluación	
1.1 Nombre de la evaluación: Evaluación de Diseño del Pp K010 Construcción, Mantenimiento y Ampliación de Edificios Públicos	
1.2 Fecha de inicio de la evaluación (dd/mm/aaaa): 02/julio/2021	
1.3 Fecha de término de la evaluación (dd/mm/aaaa): 4/octubre/2021	
1.4 Nombre de la persona responsable de darle seguimiento a la evaluación y nombre de la unidad administrativa a la que pertenece:	
Nombre: C.P. Eudocio Santamaría Manuel	Unidad administrativa: Dirección de Administración y Apoyo a Obras Públicas
1.5 Objetivo general de la evaluación: Valorar de forma imparcial el desempeño del Fondo de Capitalidad y de los Pp financiados con el mismo, a través de la verificación del cumplimiento de sus metas y objetivos con base en indicadores estratégicos y de gestión, con el fin de identificar las diferencias entre el desempeño real y el esperado. Así como revisar la creación y el diseño de los Pp que fueron financiados con los recursos del fondo, con el fin de verificar la vinculación de sus objetivos, analizar la consistencia entre su diseño, la contribución a la resolución del problema o necesidad para los cuales fueron creados e Identificar posibles complementariedades, similitudes y duplicidades con otros Pp.	
1.2 Objetivos específicos de la evaluación: <ul style="list-style-type: none">▪ Obtener información que oriente la toma de decisiones presupuestales para contribuir a la mejora continua en el ejercicio del gasto, con énfasis en la generación de valor público;▪ Ordenar, a través de un calendario de trabajo, las actividades de evaluación y las de seguimiento al cumplimiento del programa;▪ Incorporar los resultados de las evaluaciones como elemento relevante para fortalecer la administración de los recursos, privilegiando que éstos sean ejercidos con eficiencia, eficacia, economía, transparencia y honradez;▪ Analizar la justificación de la creación y diseño del Pp;▪ Examinar la contribución a la resolución del problema o necesidad para el cual fue creado el Pp;▪ Valorar los mecanismos de focalización y cobertura de los bienes para la atención de las necesidades particulares identificadas en la Ciudad de México;▪ Identificar y analizar la vinculación de los objetivos, con los objetivos del PGCDMX 2019-2024;▪ Valorar los principales procesos en la gestión y operación, con el objetivo de identificar los problemas o limitantes que obstaculizan la gestión y ejecución de los recursos;▪ Analizar la Matriz de Indicadores para Resultados;▪ Valorar el desempeño de los indicadores estratégicos y de gestión, así como su orientación hacia resultados;▪ Identificar posibles complementariedades, similitudes y duplicidades con otros fondos o Pp;▪ Valorar el grado de sistematización de la información referente al ejercicio de los recursos para dar cumplimiento a las disposiciones en materia de rendición de cuentas y transparencia;	
1.7 Metodología utilizada en la evaluación: La evaluación en materia de Diseño al Pp K010 se realizó de acuerdo a los Términos de Referencia para la Evaluación Específica de Desempeño al Fondo de Capitalidad y Específica de Desempeño y Diseño a los Programas presupuestarios Financiados con sus Recursos 2020 que fueron emitidos por la Secretaría de Administración y Finanzas del Gobierno de la Ciudad de México, en específico a lo establecido en el Anexo C, que contiene 18 preguntas metodológicas con el propósito de verificar la vinculación de los objetivos y analizar la consistencia entre el diseño permitiendo brindar solidez o continuidad al Programa presupuestario.	
Instrumentos de recolección de información:	
Cuestionarios_X_ Entrevistas_X_ Formatos__ Otros__ Especifique utilizados: Leyes, reglamentos, instrumentos de planeación, lineamientos, reglas, manuales administrativos y específicos de operación, informe de resultados diversos, matriz de indicadores para resultados y formatos, entre otros.	
Descripción de las técnicas y modelos	
La evaluación consideró la realización de un análisis de gabinete; lo que implicó llevar a cabo un análisis valorativo de la información contenida en registros administrativos, bases de datos, evaluaciones, documentos oficiales, documentos normativos y sistemas de información, entre otros, presentados por las URG; y enviados como fuentes de información por parte de la Dirección General de Planeación Presupuestaria, Control y Evaluación de Gasto.	
2. Principales hallazgos de la evaluación	
2.1 Describir los hallazgos más relevantes de la evaluación: <ul style="list-style-type: none">▪ No existe un correcto diseño conceptual del Pp K010, desde la identificación del problema▪ No existe un correcto diseño conceptual del Pp K010, desde la identificación del problema▪ No existe algún documento donde se plasme el problema o necesidad pública que busca atender el Pp K010	

- No existe algún documento donde se establezca la vinculación con los ODS de la Agenda 2030.
- La población potencial y objetivo del Pp, no se encuentra definida en algún documento.
- No se tiene algún documento normativo del Pp K010 donde se identifiquen los elementos de la MIR del programa
- No existe claridad ni congruencia entre todos los elementos que forman la MIR.
- La lógica horizontal de la MIR del Pp no es clara.
- Producto de que no hay una definición de la problemática y de la población que atiende el Pp, no se pudo identificar los programas presupuestarios que podrían guardar complementariedad o sinergia con el programa evaluado.
- En la página electrónica oficial de la Secretaría de Obras y Servicios (SOBSE), como Unidad Responsable del Gasto (URG) del Pp K010 “Construcción, Mantenimiento y Ampliación de Edificios Públicos”, no existe información del Pp K010

2.2 Señalar cuáles son las principales Fortalezas, Oportunidades, Debilidades y Amenazas (FODA), de acuerdo con los temas del programa, estrategia o instituciones

2.2.1 Fortalezas:

2.2.2 Oportunidades:

2.2.3 Debilidades:

- No existe un correcto diseño conceptual del Pp K010, desde la identificación del problema
- No existe un correcto diseño conceptual del Pp K010, desde la identificación del problema
- No existe algún documento donde se plasme el problema o necesidad pública que busca atender el Pp K010
- No existe algún documento donde se establezca la vinculación con los ODS de la Agenda 2030.
- La población potencial y objetivo del Pp, no se encuentra definida en algún documento.
- No se tiene algún documento normativo del Pp K010 donde se identifiquen los elementos de la MIR del programa
- No existe claridad ni congruencia entre todos los elementos que forman la MIR.
- La lógica horizontal de la MIR del Pp no es clara.
- Producto de que no hay una definición de la problemática y de la población que atiende el Pp, no se pudo identificar los programas presupuestarios que podrían guardar complementariedad o sinergia con el programa evaluado.
- En la página electrónica oficial de la Secretaría de Obras y Servicios (SOBSE), como Unidad Responsable del Gasto (URG) del Pp K010 “Construcción, Mantenimiento y Ampliación de Edificios Públicos”, no existe información del Pp K010

2.2.4 Amenazas:

3. Conclusiones y recomendaciones de la evaluación

3.1 Describir brevemente las conclusiones de la evaluación:

El Pp K010 presenta un diseño conceptual con muchas deficiencias, empezando por la falta de una identificación y definición del problema, no se presenta la cuantificación y características de la población que presenta el problema, es decir no se presenta la Población, Potencial, Objetivo ni Atendida.

La MIR actual del Pp K010 presenta deficiencias, esto es consecuencia de que desde la definición del Problema no está claro qué trata de resolver el Programa.

Se debe hacer un rediseño siguiendo de manera correcta la Metodología de Marco Lógico, para ello se debe capacitar al personal involucrado en la operación del Pp y sea capaz de elaborar de manera correcta la MIR del Pp K010.

A manera de propuesta, se presenta a continuación un acercamiento a lo que puede ser la definición del Problema y la MIR:

El problema puede ser: “los habitantes de la CDMX con baja calidad de vida al usar espacios públicos en malas condiciones”, de ahí se tiene el Objetivo-Propósito: “los habitantes de la CDMX cuentan con buena calidad de vida al usar espacios públicos en buenas condiciones”

3.2 Describir las recomendaciones de acuerdo a su relevancia:

1. Se debe hacer el diagnóstico apegándose a la guía metodológica denominada “Manual para la Elaboración de Diagnósticos de Programas presupuestarios nuevos o que tuvieron alguna modificación sustantiva”, desde la adecuada identificación del problema, correcta definición del objetivo-propósito, hasta una MIR que mida lo que debe medir, como el avance de actividades que permitan el logro del objetivo del programa, así como su impacto en la población objetivo
2. Se debe hacer un rediseño siguiendo de manera correcta la Metodología de Marco Lógico, para ello se debe capacitar al personal involucrado en la operación del Pp y sea capaz de elaborar de manera correcta la MIR del Pp K010
3. Se debe hacer la adecuada identificación del problema.
4. Incluir en la elaboración del diagnóstico específico del Pp la vinculación con los ODS
5. Se debe presentar la correcta cuantificación y características de la población que presenta el problema
6. Incluir en el Diagnóstico del Pp K010 la MIR y los nombres de los documentos normativos que den sustento al Pp.
7. Se debe elaborar el diagnóstico, desde la adecuada identificación del problema, correcta definición del objetivo-propósito, hasta una MIR que mida lo que debe medir.

8. Se debe elaborar el diagnóstico, desde la adecuada identificación del problema, correcta definición del objetivo-propósito, hasta una MIR.
9. Elaborar el Diagnóstico particular del Pp y que en su integración se documente aquellos programas presupuestarios de la estructura programática de la Ciudad de México con los cuales podría tener complementariedad o sinergia el Pp
10. Se debe publicar en la página de internet de la SOBSE los avances en las metas establecidas en la MIR del Pp K010

4. Datos de la estancia evaluadora

4.1 Nombre del coordinador de la evaluación: Dra. Alma Rosa Mendoza Rosas.

4.2 Cargo: Coordinadora de Evaluación.

4.3 Institución a la que pertenece: Persona física.

4.4 Principales colaboradores: Roberto Osvaldo Ramos Cortés

4.5 Correo electrónico del coordinador de la evaluación: alma.mendoza@gmail.com

4.6 Teléfono (con clave lada): 595 933 7219

5. Identificación del (los) programa(s)

5.1 Nombre del (los) programa(s) evaluado(s): Construcción, Mantenimiento y Ampliación de Edificios Públicos

5.2 Siglas: K010

5.3 Ente público coordinador del (los) programa(s): Secretaría de Obras y Servicios (SOBSE)

5.4 Poder público al que pertenece(n) el(los) programa(s):

Poder Ejecutivo Poder Legislativo Poder Judicial Ente Autónomo

5.5 Ámbito gubernamental al que pertenece(n) el(los) programa(s):

Federal Estatal Local

5.6 Nombre de la(s) unidad(es) administrativa(s) y de (los) titular(es) a cargo del (los) programa(s):

5.6.1 Nombre(s) de la(s) unidad(es) administrativa(s) a cargo de (los) programa(s):

Secretaría de Obras y Servicios (SOBSE)

5.6.2 Nombre(s) de (los) titular(es) de la(s) unidad(es) administrativa(s) a cargo de (los) programa(s) (nombre completo, correo electrónico y teléfono con clave lada):

Nombre: C.P. Eudocio Santamaría Manuel
correo: gcalzadas@cdmx.gob.mx; tel: 55 53 45 82 27

Unidad administrativa: Dirección de Administración y Apoyo a Obras Públicas

6. Datos de contratación de la evaluación

6.1 Tipo de contratación

6.1.1 Adjudicación Directa 6.1.2 Invitación a tres 6.1.3 Licitación Pública Nacional 6.1.4 Licitación Pública Internacional 6.1.5 Otro: (Señalar)

6.2 Unidad administrativa responsable de contratar la evaluación: Encargado del Despacho de la Dirección General de Administración y Finanzas

6.3 Costo total de la evaluación: \$67,800.00

6.4 Fuente de Financiamiento: Fiscales (Recursos Propios)

7. Difusión de la evaluación

7.1 Difusión en internet de la evaluación: <http://www.finanzas.cdmx.gob.mx/>

7.2 Difusión en internet del formato: <http://www.finanzas.cdmx.gob.mx/>

BIBLIOGRAFÍA



Bibliografía

- Gobierno de la Ciudad de México. (2019). Programa de Gobierno de la Ciudad de México, 2019-2024. Recuperado el 21 de septiembre de 2021, de https://plazapublica.cdmx.gob.mx/uploads/decidim/attachment/file/12/plan_gob_nov_digital.pdf.
- Gobierno de la Ciudad de México. (Sin fecha). Secretaría de Administración y Finanzas. Guía para el Diseño y Construcción de Indicadores. Recuperado el 13 de septiembre de 2021, de http://procesos.finanzas.cdmx.gob.mx/pbr_new/assets/doc/norm_local/GUIA_PARA_EL_DISENO_Y_CONSTRUCCION_DE_INDICADORES.pdf.
- Gobierno de la Ciudad de México. (Sin fecha). Secretaría de Administración y Finanzas. Diseño de la Matriz de Indicadores del Programa presupuestario. Recuperado el 13 de septiembre de 2021, de http://procesos.finanzas.cdmx.gob.mx/pbr_new/assets/doc/norm_local/DOCUMENTO_DE_DISENO%CC%83O_DE_LA_MATRIZ_DE_INDICADORES_DEL_PROGRAMA_PRESUPUESTARIO.pdf.
- Gobierno de la Ciudad de México. (Sin fecha). Secretaría de Administración y Finanzas. Manual para la elaboración de Diagnósticos de Programas nuevos o que tuvieron una modificación sustantiva. Recuperado el 13 de septiembre de 2021, de http://procesos.finanzas.cdmx.gob.mx/pbr_new/assets/doc/norm_local/MANUAL_PARA_LA_ELABORACION_DE_DIAGNOSTICOS_DE_PROGRAMAS_PRESUPUESTARIOS_NUEVOS_O_QUE_TUVIERON_ALGUNA_MODIFICACION_SUSTANTIVA.pdf.
- Gobierno de la Ciudad de México. Secretaría de Administración y Finanzas. (Sin fecha). Términos de Referencia para la Evaluación Específica de Desempeño al Fondo de Capitalidad y Específica de Desempeño y Diseño a los Programas presupuestarios Financiados con sus Recursos 2020. Recuperado el 25 de agosto de 2021, de http://procesos.finanzas.cdmx.gob.mx/pbr_new/assets/doc/terminos_referencia/2021/TdR_FAM_y_Pp_Financiados_con_sus_Recursos_2020.pdf.

***ANÁLISIS DE FORTALEZAS,
OPORTUNIDADES,
DEBILIDADES, AMENAZAS Y
RECOMENDACIONES***

Análisis de Fortalezas, Oportunidades, Debilidades, Amenazas y Recomendaciones

Tema: Problema o necesidad pública		
Fortaleza y oportunidad	Referencia (pregunta)	Recomendación
No aplica	No aplica	No aplica
Debilidad y amenaza	Referencia (pregunta)	Recomendación
1. Debilidad: No existe un correcto diseño conceptual del Pp K010, desde la identificación del problema	1	1. Se debe hacer el diagnóstico apeándose a la guía metodológica denominada “Manual para la Elaboración de Diagnósticos de Programas presupuestarios nuevos o que tuvieron alguna modificación sustantiva”, desde la adecuada identificación del problema, correcta definición del objetivo-propósito, hasta una MIR que mida lo que debe medir, como el avance de actividades que permitan el logro del objetivo del programa, así como su impacto en la población objetivo.
2. Debilidad: No existe un diagnóstico del problema o necesidad que atiende el Pp, que cumpla con los requisitos mínimos del Manual para la elaboración de Diagnósticos de Programas presupuestarios nuevos o que tuvieron alguna modificación sustantiva	1	2. Se debe hacer el diagnóstico, desde la adecuada identificación del problema, correcta definición del objetivo-propósito, hasta una MIR que mida lo que debe medir, como el avance de actividades que permitan el logro del objetivo del programa, así como su impacto en la población objetivo
3. Debilidad: No existe algún documento donde se plasme el problema o necesidad pública que busca atender el Pp K010	2	3. Se debe hacer el correcto planteamiento del problema que busca atender el Pp.

Tema: Contribuciones a las metas y objetivos al Programa de Gobierno de la Ciudad de México 2019-2024.		
Debilidad y amenaza	Referencia (pregunta)	Recomendación
1. Debilidad: No existe algún documento donde se establezca la vinculación con los ODS de la Agenda 2030.	5	4. Incluir en la elaboración del diagnóstico específico del Pp la vinculación con los ODS.

Tema: Cobertura y focalización

Debilidad y amenaza	Referencia (pregunta)	Recomendación
1. Debilidad: La población potencial y objetivo del Pp, no se encuentra definida en algún documento.	6	5. Se debe hacer la correcta definición de las poblaciones potencial y objetivo.

Tema: Consistencia de la MIR del Pp		
Debilidad y amenaza	Referencia (pregunta)	Recomendación
1. Debilidad: No se tiene algún documento normativo del Pp K010 donde se identifiquen los elementos de la MIR del programa	7	6. Incluir en el Diagnóstico del Pp K010 la MIR y los nombres de los documentos normativos que den sustento al Pp
2. Debilidad: No existe claridad ni congruencia entre todos los elementos que forman la MIR	8	7. Se debe elaborar el diagnóstico, desde la adecuada identificación del problema, correcta definición del objetivo-propósito, hasta una MIR que mida lo que debe medir.
3. Debilidad: La lógica horizontal de la MIR del Pp no es clara.	12	8. Se debe elaborar el diagnóstico, desde la adecuada identificación del problema, correcta definición del objetivo-propósito, hasta una MIR.

Tema: Coincidencias, complementariedades, similitudes y duplicidades de acciones con otros programas públicos.		
Debilidad y amenaza	Referencia (pregunta)	Recomendación
1. Debilidad: Producto de que no hay una definición correcta de la problemática y de la población que atiende el Pp, no se pudo identificar los programas presupuestarios que podrían guardar complementariedad o sinergia con el programa evaluado.	17	9. Elaborar el Diagnóstico particular del Pp y que en su integración se documente aquellos programas presupuestarios de la estructura programática de la Ciudad de México con los cuales podría tener complementariedad o sinergia el Pp.

Tema: Transparencia y rendición de cuentas		
Debilidad y amenaza	Referencia (pregunta)	Recomendación
1. Debilidad: En la página electrónica oficial de la Secretaría de Obras y Servicios (SOBSE), como Unidad Responsable del Gasto (URG) del Pp K010	18	10. Se debe publicar en la página de internet de la SOBSE los avances en las metas establecidas en la MIR del Pp K010.



"Construcción, Mantenimiento y Ampliación de Edificios Públicos", no existe información del Pp K010		
-----------------------------------------------------------------------------------------------------	--	--

RESULTADOS Y RECOMENDACIONES



Anexo C formato 1. Cuadro de resultados y recomendaciones

Resultados y recomendaciones					
No.	Debilidad o amenaza	Recomendación	Propuesta de mejora	Mejora esperada	Referencia capítulo y pregunta
1	No existe un correcto diseño conceptual del Pp K010, desde la identificación del problema	Se debe hacer el diagnóstico apegándose a la guía metodológica denominada “Manual para la Elaboración de Diagnósticos de Programas presupuestarios nuevos o que tuvieron alguna modificación sustantiva”, desde la adecuada identificación del problema, correcta definición del objetivo-propósito, hasta una MIR que mida lo que debe medir, como el avance de actividades que permitan el logro del objetivo del programa, así como su impacto en la población objetivo	Se anexa propuesta de Problema, Objetivo y MIR	Revisión de propuesta y adecuación de la propuesta de MIR a las condiciones actuales del Pp	Todos los capítulos
2	No existe un correcto diseño conceptual del Pp K010, desde la identificación del problema	Se debe hacer un rediseño siguiendo de manera correcta la Metodología de Marco Lógico, para ello se debe capacitar al personal involucrado en la operación del Pp y sea capaz de elaborar de manera correcta la MIR del Pp K010	Se anexa propuesta de Problema, Objetivo y MIR	Rediseño del Pp K010	Todos los capítulos
3	No existe algún documento donde se plasme el problema o necesidad pública que busca atender el Pp K010	Se debe hacer la adecuada identificación del problema.	Se anexa propuesta de Problema	Rediseño del Pp K010	Capítulo 2 Pregunta 2
4	No existe algún documento donde se establezca la vinculación con los ODS de la Agenda 2030.	Incluir en la elaboración del diagnóstico específico del Pp la vinculación con los ODS	Elaboración del Diagnóstico	Diagnóstico del Pp K010	Capítulo 3 Pregunta 5
5	La población potencial y objetivo del Pp, no se encuentra definida en algún documento.	Se debe presentar la correcta cuantificación y características de la	Estadísticas de usuarios	Rediseño del Pp K010	Capítulo 4 Pregunta 6

		población que presenta el problema			
6	No se tiene algún documento normativo del Pp K010 donde se identifiquen los elementos de la MIR del programa	Incluir en el Diagnóstico del Pp K010 la MIR y los nombres de los documentos normativos que den sustento al Pp.	Diagnóstico elaborado.	Rediseño del Pp K010	Capítulo 5 Pregunta 7
7	No existe claridad ni congruencia entre todos los elementos que forman la MIR.	Se debe elaborar el diagnóstico, desde la adecuada identificación del problema, correcta definición del objetivo-propósito, hasta una MIR que mida lo que debe medir.	Se anexa propuesta de Problema, Objetivo y MIR.	Rediseño del Pp K010	Capítulo 5 Pregunta 8
8	La lógica horizontal de la MIR del Pp no es clara.	Se debe elaborar el diagnóstico, desde la adecuada identificación del problema, correcta definición del objetivo-propósito, hasta una MIR.	Se anexa propuesta de Problema, Objetivo y MIR.	Rediseño del Pp K010	Capítulo 5 Pregunta 12
9	Producto de que no hay una definición de la problemática y de la población que atiende el Pp, no se pudo identificar los programas presupuestarios que podrían guardar complementariedad o sinergia con el programa evaluado.	Elaborar el Diagnóstico particular del Pp y que en su integración se documente aquellos programas presupuestarios de la estructura programática de la Ciudad de México con los cuales podría tener complementariedad o sinergia el Pp	Se anexa propuesta de Problema, Objetivo y MIR.	Rediseño del Pp K010	Capítulo 6 Pregunta 17
10	En la página electrónica oficial de la Secretaría de Obras y Servicios (SOBSE), como Unidad Responsable del Gasto (URG) del Pp K010 "Construcción, Mantenimiento y Ampliación de Edificios Públicos", no existe información del Pp K010	Se debe publicar en la página de internet de la SOBSE los avances en las metas establecidas en la MIR del Pp K010	Se debe publicar en la página de internet de la SOBSE los avances en las metas establecidas en la MIR del Pp K010	Información del Pp K010 en la página de internet de la SOBSE	Capítulo 7 Pregunta 18

Fuente: Elaboración propia.

CONCLUSIONES

Conclusiones

El Pp K010 presenta un diseño conceptual con muchas deficiencias, empezando por la falta de una identificación y definición del problema, no se presenta la cuantificación y características de la población que presenta el problema, es decir no se presenta la Población, Potencial, Objetivo ni Atendida.

La MIR actual del Pp K010 presenta deficiencias, esto es consecuencia de que desde la definición del Problema no está claro qué trata de resolver el Programa.

Se debe hacer un rediseño siguiendo de manera correcta la Metodología de Marco Lógico, para ello se debe capacitar al personal involucrado en la operación del Pp y sea capaz de elaborar de manera correcta la MIR del Pp K010.

A manera de propuesta, se presenta a continuación un acercamiento a lo que puede ser la definición del Problema y la MIR:

El problema puede ser: “los habitantes de la CDMX con baja calidad de vida al usar espacios públicos en malas condiciones”, de ahí se tiene el Objetivo-Propósito: “los habitantes de la CDMX cuentan con buena calidad de vida al usar espacios públicos en buenas condiciones”, y de aquí la MIR:

Cuadro 11. Propuesta de MIR del Pp K010 “Construcción, Mantenimiento y Ampliación de Edificios Públicos”

Nivel	Resumen Narrativo	Indicador
Fin	Contribuir al (2.2) Desarrollo urbano sustentable e incluyente de la CDMX	Se debe definir por la Secretaría de Finanzas
Propósito	Los habitantes de la CDMX cuentan con buena calidad de vida al usar espacios públicos en buenas condiciones	Porcentaje de habitantes beneficiados
Componente	Nuevos espacios públicos construidos	Porcentaje de nuevos espacios públicos construidos
	Espacios públicos remodelados	Porcentaje de espacios públicos remodelados
Actividad	Diagnosticar	Porcentaje de diagnósticos validados
	Planear	Porcentaje de obras incluidas en la planeación
	Contratar	Porcentaje de obras contratadas
	Realizar Control y Seguimiento	Porcentaje de avance de obras
	Entregar obra	Porcentaje de obras entregadas

Fuente: Elaboración propia.

Resumen ejecutivo

La Evaluación de Diseño del Pp K010 Construcción, Mantenimiento y Ampliación de Edificios Públicos forma parte del Programa Anual de Evaluación 2021 del Gobierno de la Ciudad de México. Esta evaluación se realizó de acuerdo con los Términos de Referencia para la Evaluación Específica de Desempeño al Fondo de Capitalidad y Específica de Desempeño y Diseño a los Programas presupuestarios Financiados con sus Recursos 2020, emitidos por la Secretaría de Administración y Finanzas del Gobierno de la Ciudad de México.

Por otra parte, la actividad de evaluación se realizó considerando que el Pp K010 fue uno de los programas presupuestarios que recibió recursos federales del Fondo Capitalidad durante el ejercicio 2020. Tomando en cuenta estos aspectos, a continuación, se muestran los resultados generados por el Pp K010:

Capítulo 1. Identificación de las características del Pp

Parte del presupuesto que recibe el Pp K010 “Construcción, Mantenimiento y Ampliación de Edificios Públicos”, es proporcionado por la federación, a través del Fondo de Capitalidad.

Entidad responsable: Secretaría de Obras y Servicios de la CDMX (SOBSE)

No se identificó en documento alguno el problema o necesidad que pretende atender el Pp K010.”

No se identificó en documento alguno la población potencial, objetivo y atendida del Pp K010 “Construcción, Mantenimiento y Ampliación de Edificios Públicos”.

El presupuesto modificado en el año 2020 fue de \$707,531,803.54 y ejercido de \$69,743,166.89.

Capítulo 2. Problema o necesidad pública

La Secretaría de Obras y Servicios de la CDMX (SOBSE) no dispone de un documento de diagnóstico para el Pp K010 “Construcción, Mantenimiento y Ampliación de Edificios Públicos”, por lo que se deberá elaborar uno, siguiendo lo establecido en el “Manual para la elaboración de Diagnósticos de Programas presupuestarios nuevos o que tuvieron alguna modificación sustantiva”.¹

Aunque se presentó el documento denominado “DIAGNÓSTICO DEL PROGRAMA PRESUPUESTARIO K10 CONSTRUCCIÓN, MANTENIMIENTO Y AMPLIACIÓN DE EDIFICIOS PÚBLICOS”, éste no cumple con los criterios del Manual mencionado anteriormente.

No existe algún documento donde se plasme el problema o necesidad pública que busca atender el Pp K010.

Capítulo 3. Contribución a las metas y objetivos al PGCDMX 2019-2024

El Pp K010 “Construcción, Mantenimiento y Ampliación de Edificios Públicos” está vinculado con el Eje 2. Ciudad Sustentable del PGCDMX 2019-2024.

De la MIR se tiene que el objetivo central del Pp K010 es “La población cuenta con más y mejores espacios públicos”, por lo que se vincula con el objetivo 11 de los Objetivos de Desarrollo Sostenible (ODS) de la Agenda 2030 (Ciudades y comunidades sostenibles).

¹ CONEVAL, 2013

Capítulo 4. Cobertura y focalización

El Pp K010 “Construcción, Mantenimiento y Ampliación de Edificios Públicos” no dispone de un diagnóstico en el que se defina el problema, por tanto, tampoco se define su población potencial y objetivo.

Del Propósito de la MIR se tiene que la población objetivo sería “La población” que “cuenta con más y mejores espacios públicos”, pero no se encuentra definida en ningún documento.

Capítulo 5. Consistencia de la Matriz de Indicadores del Programa presupuestario

No se tiene algún documento normativo del Pp K010 “Construcción, Mantenimiento y Ampliación de Edificios Públicos” donde se identifiquen los elementos de la MIR del programa.

Una lógica adecuada de la MIR implica que para cada uno de los Componentes de la MIR del programa existe una o un grupo de Actividades que son necesarias y suficientes para producir el componente que le corresponde, pero en la MIR del Pp K010 en las Actividades se presentan los proyectos que se están realizando, mismos que no deben aparecer en la MIR, pues se engloban en alguno de los dos Componentes.

Aunque en principio, los indicadores definidos para evaluar y los objetivos a los que están vinculados, permiten efectuar el seguimiento en la frecuencia de la medición, así como la evaluación en logro de estos, si no existe claridad desde el planteamiento del problema y el resumen narrativo, toda la MIR no tiene sentido para medir lo que debería medir, tal cual lo indica la metodología “Los indicadores serán claros y precisos si el objetivo al que están asociados también lo es”.²

Derivado de esto, se debe corregir el diagnóstico y obtener un adecuado diseño conceptual del Pp K010.

Capítulo 6. Coincidencias, complementariedades, similitudes y duplicidades de acciones con otros programas públicos

El análisis de complementariedad y/o sinergia del Pp K010 “Construcción, Mantenimiento y Ampliación de Edificios Públicos” debe partir de la Matriz de Indicadores para Resultados (MIR), tanto del Programa evaluado como de los Programas comparados.

Capítulo 7. Transparencia y rendición de cuentas

En la página electrónica oficial de la Secretaría de Obras y Servicios (SOBSE), como Unidad Responsable del Gasto (URG) del Pp K010 “Construcción, Mantenimiento y Ampliación de Edificios Públicos”, no existe información del Pp K010.

No obstante, en la misma página electrónica de la SOBSE se tiene una liga al Portal de Transparencia de la Ciudad de México, donde se presentan los lineamientos en materia de transparencia que rigen a las dependencias de gobierno de la CDMX, además de una liga al “Sistema de Solicitudes de Información de la Ciudad de México (INFOMEX DF)”.

Principales recomendaciones

- Se debe hacer el diagnóstico apegándose a la guía metodológica denominada “Manual para la Elaboración de Diagnósticos de Programas presupuestarios nuevos o que tuvieron alguna

² CONEVAL, 2013.

modificación sustantiva”, desde la adecuada identificación del problema, correcta definición del objetivo-propósito, hasta una MIR que mida lo que debe medir, como el avance de actividades que permitan el logro del objetivo del programa, así como su impacto en la población objetivo.

- Se debe rediseñar la MIR del Pp K010, tomando en cuenta para su diseño el Manual para la Elaboración de la Matriz de Indicadores para Resultados.

Para darle claridad al Pp, el problema puede ser: “los habitantes de la CDMX con baja calidad de vida al usar espacios públicos en malas condiciones”, de ahí se tiene el Objetivo-Propósito: “los habitantes de la CDMX cuentan con buena calidad de vida al usar espacios públicos en buenas condiciones”, y de aquí la MIR:

Cuadro 1. Propuesta de MIR del Pp K010 “Construcción, Mantenimiento y Ampliación de Edificios Públicos”

Nivel	Resumen Narrativo	Indicador
Fin	Contribuir al (2.2) Desarrollo urbano sustentable e incluyente de la CDMX	Se debe definir por la Secretaría de Finanzas
Propósito	Los habitantes de la CDMX cuentan con buena calidad de vida al usar espacios públicos en buenas condiciones	Porcentaje de habitantes beneficiados
Componente	Nuevos espacios públicos construidos	Porcentaje de nuevos espacios públicos construidos
	Espacios públicos remodelados	Porcentaje de espacios públicos remodelados
Actividad	Diagnosticar	Porcentaje de diagnósticos validados
	Planear	Porcentaje de obras incluidas en la planeación
	Contratar	Porcentaje de obras contratadas
	Realizar Control y Seguimiento	Porcentaje de avance de obras
	Entregar obra	Porcentaje de obras entregadas

Fuente: Elaboración propia.

Formato para la difusión de los resultados de las evaluaciones (CONAC)

1. Descripción de la Evaluación	
1.1 Nombre de la evaluación: Evaluación de Diseño del Pp K010 Construcción, Mantenimiento y Ampliación de Edificios Públicos	
1.2 Fecha de inicio de la evaluación (dd/mm/aaaa): 02/julio/2021	
1.3 Fecha de término de la evaluación (dd/mm/aaaa): 4/octubre/2021	
1.4 Nombre de la persona responsable de darle seguimiento a la evaluación y nombre de la unidad administrativa a la que pertenece:	
Nombre: C.P. Eudocio Santamaría Manuel	Unidad administrativa: Dirección de Administración y Apoyo a Obras Públicas
1.5 Objetivo general de la evaluación: Valorar de forma imparcial el desempeño del Fondo de Capitalidad y de los Pp financiados con el mismo, a través de la verificación del cumplimiento de sus metas y objetivos con base en indicadores estratégicos y de gestión, con el fin de identificar las diferencias entre el desempeño real y el esperado. Así como revisar la creación y el diseño de los Pp que fueron financiados con los recursos del fondo, con el fin de verificar la vinculación de sus objetivos, analizar la consistencia entre su diseño, la contribución a la resolución del problema o necesidad para los cuales fueron creados e Identificar posibles complementariedades, similitudes y duplicidades con otros Pp.	
1.2 Objetivos específicos de la evaluación: <ul style="list-style-type: none"> ▪ Obtener información que oriente la toma de decisiones presupuestales para contribuir a la mejora continua en el ejercicio del gasto, con énfasis en la generación de valor público; ▪ Ordenar, a través de un calendario de trabajo, las actividades de evaluación y las de seguimiento al cumplimiento del programa; ▪ Incorporar los resultados de las evaluaciones como elemento relevante para fortalecer la administración de los recursos, privilegiando que éstos sean ejercidos con eficiencia, eficacia, economía, transparencia y honradez; ▪ Analizar la justificación de la creación y diseño del Pp; ▪ Examinar la contribución a la resolución del problema o necesidad para el cual fue creado el Pp; ▪ Valorar los mecanismos de focalización y cobertura de los bienes para la atención de las necesidades particulares identificadas en la Ciudad de México; ▪ Identificar y analizar la vinculación de los objetivos, con los objetivos del PGCDMX 2019-2024; ▪ Valorar los principales procesos en la gestión y operación, con el objetivo de identificar los problemas o limitantes que obstaculizan la gestión y ejecución de los recursos; ▪ Analizar la Matriz de Indicadores para Resultados; ▪ Valorar el desempeño de los indicadores estratégicos y de gestión, así como su orientación hacia resultados; ▪ Identificar posibles complementariedades, similitudes y duplicidades con otros fondos o Pp; ▪ Valorar el grado de sistematización de la información referente al ejercicio de los recursos para dar cumplimiento a las disposiciones en materia de rendición de cuentas y transparencia; 	
1.7 Metodología utilizada en la evaluación: La evaluación en materia de Diseño al Pp K010 se realizó de acuerdo a los Términos de Referencia para la Evaluación Específica de Desempeño al Fondo de Capitalidad y Específica de Desempeño y Diseño a los Programas presupuestarios Financiados con sus Recursos 2020 que fueron emitidos por la Secretaría de Administración y Finanzas del Gobierno de la Ciudad de México, en específico a lo establecido en el Anexo C, que contiene 18 preguntas metodológicas con el propósito de verificar la vinculación de los objetivos y analizar la consistencia entre el diseño permitiendo brindar solidez o continuidad al Programa presupuestario.	
Instrumentos de recolección de información:	
Cuestionarios_X_ Entrevistas_X_ Formatos__ Otros__ Especifique utilizados: Leyes, reglamentos, instrumentos de planeación, lineamientos, reglas, manuales administrativos y específicos de operación, informe de resultados diversos, matriz de indicadores para resultados y formatos, entre otros.	
Descripción de las técnicas y modelos	
La evaluación consideró la realización de un análisis de gabinete; lo que implicó llevar a cabo un análisis valorativo de la información contenida en registros administrativos, bases de datos, evaluaciones, documentos oficiales, documentos normativos y sistemas de información, entre otros, presentados por las URG; y enviados como fuentes de información por parte de la Dirección General de Planeación Presupuestaria, Control y Evaluación de Gasto.	
2. Principales hallazgos de la evaluación	
2.1 Describir los hallazgos más relevantes de la evaluación:	
<ul style="list-style-type: none"> ▪ No existe un correcto diseño conceptual del Pp K010, desde la identificación del problema ▪ No existe un correcto diseño conceptual del Pp K010, desde la identificación del problema ▪ No existe algún documento donde se plasme el problema o necesidad pública que busca atender el Pp K010 	

- No existe algún documento donde se establezca la vinculación con los ODS de la Agenda 2030.
- La población potencial y objetivo del Pp, no se encuentra definida en algún documento.
- No se tiene algún documento normativo del Pp K010 donde se identifiquen los elementos de la MIR del programa
- No existe claridad ni congruencia entre todos los elementos que forman la MIR.
- La lógica horizontal de la MIR del Pp no es clara.
- Producto de que no hay una definición de la problemática y de la población que atiende el Pp, no se pudo identificar los programas presupuestarios que podrían guardar complementariedad o sinergia con el programa evaluado.
- En la página electrónica oficial de la Secretaría de Obras y Servicios (SOBSE), como Unidad Responsable del Gasto (URG) del Pp K010 “Construcción, Mantenimiento y Ampliación de Edificios Públicos”, no existe información del Pp K010

2.2 Señalar cuáles son las principales Fortalezas, Oportunidades, Debilidades y Amenazas (FODA), de acuerdo con los temas del programa, estrategia o instituciones

2.2.1 Fortalezas:

2.2.2 Oportunidades:

2.2.3 Debilidades:

- No existe un correcto diseño conceptual del Pp K010, desde la identificación del problema
- No existe un correcto diseño conceptual del Pp K010, desde la identificación del problema
- No existe algún documento donde se plasme el problema o necesidad pública que busca atender el Pp K010
- No existe algún documento donde se establezca la vinculación con los ODS de la Agenda 2030.
- La población potencial y objetivo del Pp, no se encuentra definida en algún documento.
- No se tiene algún documento normativo del Pp K010 donde se identifiquen los elementos de la MIR del programa
- No existe claridad ni congruencia entre todos los elementos que forman la MIR.
- La lógica horizontal de la MIR del Pp no es clara.
- Producto de que no hay una definición de la problemática y de la población que atiende el Pp, no se pudo identificar los programas presupuestarios que podrían guardar complementariedad o sinergia con el programa evaluado.
- En la página electrónica oficial de la Secretaría de Obras y Servicios (SOBSE), como Unidad Responsable del Gasto (URG) del Pp K010 “Construcción, Mantenimiento y Ampliación de Edificios Públicos”, no existe información del Pp K010

2.2.4 Amenazas:

3. Conclusiones y recomendaciones de la evaluación

3.1 Describir brevemente las conclusiones de la evaluación:

El Pp K010 presenta un diseño conceptual con muchas deficiencias, empezando por la falta de una identificación y definición del problema, no se presenta la cuantificación y características de la población que presenta el problema, es decir no se presenta la Población, Potencial, Objetivo ni Atendida.

La MIR actual del Pp K010 presenta deficiencias, esto es consecuencia de que desde la definición del Problema no está claro qué trata de resolver el Programa.

Se debe hacer un rediseño siguiendo de manera correcta la Metodología de Marco Lógico, para ello se debe capacitar al personal involucrado en la operación del Pp y sea capaz de elaborar de manera correcta la MIR del Pp K010.

A manera de propuesta, se presenta a continuación un acercamiento a lo que puede ser la definición del Problema y la MIR:

El problema puede ser: “los habitantes de la CDMX con baja calidad de vida al usar espacios públicos en malas condiciones”, de ahí se tiene el Objetivo-Propósito: “los habitantes de la CDMX cuentan con buena calidad de vida al usar espacios públicos en buenas condiciones”

3.2 Describir las recomendaciones de acuerdo a su relevancia:

1. Se debe hacer el diagnóstico apegándose a la guía metodológica denominada “Manual para la Elaboración de Diagnósticos de Programas presupuestarios nuevos o que tuvieron alguna modificación sustantiva”, desde la adecuada identificación del problema, correcta definición del objetivo-propósito, hasta una MIR que mida lo que debe medir, como el avance de actividades que permitan el logro del objetivo del programa, así como su impacto en la población objetivo
2. Se debe hacer un rediseño siguiendo de manera correcta la Metodología de Marco Lógico, para ello se debe capacitar al personal involucrado en la operación del Pp y sea capaz de elaborar de manera correcta la MIR del Pp K010
3. Se debe hacer la adecuada identificación del problema.
4. Incluir en la elaboración del diagnóstico específico del Pp la vinculación con los ODS
5. Se debe presentar la correcta cuantificación y características de la población que presenta el problema
6. Incluir en el Diagnóstico del Pp K010 la MIR y los nombres de los documentos normativos que den sustento al Pp.
7. Se debe elaborar el diagnóstico, desde la adecuada identificación del problema, correcta definición del objetivo-propósito, hasta una MIR que mida lo que debe medir.



8. Se debe elaborar el diagnóstico, desde la adecuada identificación del problema, correcta definición del objetivo-propósito, hasta una MIR.
9. Elaborar el Diagnóstico particular del Pp y que en su integración se documente aquellos programas presupuestarios de la estructura programática de la Ciudad de México con los cuales podría tener complementariedad o sinergia el Pp
10. Se debe publicar en la página de internet de la SOBSE los avances en las metas establecidas en la MIR del Pp K010

4. Datos de la estancia evaluadora

- 4.1 Nombre del coordinador de la evaluación: Dra. Alma Rosa Mendoza Rosas.
- 4.2 Cargo: Coordinadora de Evaluación.
- 4.3 Institución a la que pertenece: Persona física.
- 4.4 Principales colaboradores: Roberto Osvaldo Ramos Cortés
- 4.5 Correo electrónico del coordinador de la evaluación: alma.mendozar@gmail.com
- 4.6 Teléfono (con clave lada): 595 933 7219

5. Identificación del (los) programa(s)

- 5.1 Nombre del (los) programa(s) evaluado(s): Construcción, Mantenimiento y Ampliación de Edificios Públicos
 - 5.2 Siglas: K010
 - 5.3 Ente público coordinador del (los) programa(s): Secretaría de Obras y Servicios (SOBSE)
 - 5.4 Poder público al que pertenece(n) el(los) programa(s):
Poder Ejecutivo Poder Legislativo Poder Judicial Ente Autónomo
 - 5.5 Ámbito gubernamental al que pertenece(n) el(los) programa(s):
Federal Estatal Local
 - 5.6 Nombre de la(s) unidad(es) administrativa(s) y de (los) titular(es) a cargo del (los) programa(s):
 - 5.6.1 Nombre(s) de la(s) unidad(es) administrativa(s) a cargo de (los) programa(s):
Secretaría de Obras y Servicios (SOBSE)
 - 5.6.2 Nombre(s) de (los) titular(es) de la(s) unidad(es) administrativa(s) a cargo de (los) programa(s) (nombre completo, correo electrónico y teléfono con clave lada):
- | | |
|------------------------------------------------------------------------------------------------------------------------------------------|-----------------------------------------------------------------------------|
| Nombre: C.P. Eudocio Santamaría Manuel
correo: gcalzadas@cdmx.gob.mx ; tel: 55 53 45 82 27 | Unidad administrativa: Dirección de Administración y Apoyo a Obras Públicas |
|------------------------------------------------------------------------------------------------------------------------------------------|-----------------------------------------------------------------------------|

6. Datos de contratación de la evaluación

- 6.1 Tipo de contratación
- 6.1.1 Adjudicación Directa 6.1.2 Invitación a tres 6.1.3 Licitación Pública Nacional 6.1.4 Licitación Pública Internacional 6.1.5 Otro: (Señalar) _____
- 6.2 Unidad administrativa responsable de contratar la evaluación: Encargado del Despacho de la Dirección General de Administración y Finanzas
- 6.3 Costo total de la evaluación: \$67,800.00
- 6.4 Fuente de Financiamiento: Fiscales (Recursos Propios)

7. Difusión de la evaluación

- 7.1 Difusión en internet de la evaluación: <http://www.finanzas.cdmx.gob.mx/>
- 7.2 Difusión en internet del formato: <http://www.finanzas.cdmx.gob.mx/>

ANEXOS

Anexo B formato 1. Resultados de los indicadores estratégicos y de gestión del fondo y de los Pp

Nombre del Programa: **K005 Mejoramiento y Mantenimiento de la Infraestructura Urbana**

Modalidad: **K - Inversión**

Dependencia/Entidad: **Ciudad de México**

Unidad Responsable: **Secretaría de Obras y Servicios de la CDMX (SOBSE)**

Tipo de Evaluación: **En materia de Diseño**

Año de evaluación: **2020**

Nivel de objetivo	Nombre del indicador	Frecuencia de medición	Unidad de medida	Meta programada en el ejercicio fiscal 2019	Avance en el ejercicio fiscal 2019	Avance con respecto a la meta en el ejercicio fiscal evaluado (Avance/Meta)	Meta programada para el ejercicio anterior	Avance en el ejercicio anterior	Avance con respecto a la meta en el ejercicio fiscal evaluado (Avance/Meta)	Medios de verificación	Justificación
Indicadores MIR Federal Capitalidad											
No hay una MIR para el Fondo Capitalidad											
Fin											
Propósito											
Componentes											
Actividades											
Indicadores estatales. Programa presupuestario K005 Mejoramiento y Mantenimiento de la Infraestructura Urbana											
Fin	Variación de la red vial en buen estado	Anual	Kilómetros	s.d.	s.d.	s.d.	s.d.	s.d.	s.d.	Tercer Informe De Gobierno	s.d.
Propósito	Porcentaje de la red vial en buen estado	Anual	Porcentaje	s.d.	s.d.	s.d.	s.d.	s.d.	s.d.	Bases de datos de la DGOIV	s.d.
Componente	Porcentaje de la red vial mantenida y rehabilitada	Trimestral	Porcentaje	s.d.	s.d.	s.d.	s.d.	s.d.	s.d.	Bases de datos de la DGOIV	s.d.
Actividades	Porcentaje de vialidades rehabilitadas	Trimestral	Porcentaje	s.d.	s.d.	s.d.	s.d.	s.d.	s.d.	Bases de datos de la DGOIV	s.d.
	Porcentaje de guarniciones y banquetas mantenidas	Trimestral	Porcentaje	s.d.	s.d.	s.d.	s.d.	s.d.	s.d.	Bases de datos de la DGOIV	s.d.



	porcentaje de fuentes urbanas	Trimestral	Porcentaje	s.d.	s.d.	s.d.	s.d.	s.d.	s.d.	Bases de datos de la DGOIV	s.d.
--	-------------------------------	------------	------------	------	------	------	------	------	------	----------------------------	------

Fuente: Información proporcionada por la SOBSE



EVALUACIÓN

Específica de Desempeño
al Pp K005 Mejoramiento y
Mantenimiento de la
Infraestructura Urbana (Fondo de
Capitalidad) Ejercicio Fiscal 2020

Octubre del 2021

Evaluación Específica de Desempeño al Programa presupuestario K005 Mejoramiento y Mantenimiento de la Infraestructura Urbana (Fondo de Capitalidad) Ejercicio Fiscal 2020

Resumen ejecutivo

La Evaluación de Diseño del Pp K005 Mejoramiento y Mantenimiento de la Infraestructura Urbana forma parte del Programa Anual de Evaluación 2021 del Gobierno de la Ciudad de México. Esta evaluación se realizó de acuerdo con los Términos de Referencia para la Evaluación Específica de Desempeño al Fondo de Capitalidad y Específica de Desempeño y Diseño a los Programas presupuestarios Financiados con sus Recursos 2020, emitidos por la Secretaría de Administración y Finanzas del Gobierno de la Ciudad de México.

Por otra parte, la actividad de evaluación se realizó considerando que el Pp K005 fue uno de los programas presupuestarios que recibió recursos federales del Fondo Capitalidad durante el ejercicio 2020. Tomando en cuenta estos aspectos, a continuación, se muestran los resultados generados por el Pp K005:

Capítulo 1. Identificación de las Características del Programa presupuestario financiado con recursos del Fondo de Capitalidad

El Pp K005 “Mejoramiento y Mantenimiento de la Infraestructura Urbana” es operado por la Secretaría de Obras y Servicios de la CDMX (SOBSE), tiene por objetivo “Los habitantes de la Ciudad de México obtienen mantenida y en buen estado la superficie de rodamiento, mobiliario urbano, guarniciones y banquetas con accesibilidad universal para personas de la tercera edad, personas que usan sillas de ruedas o personas con alguna discapacidad visual”.

Aunque el Pp K005, a la fecha, no cuenta con un diagnóstico que le de sustento conceptual, este Pp se opera bajo la normatividad que rige a la SOBSE.

El presupuesto autorizado en el año 2020 del Pp K005 fue \$1,120,000,001.00 el modificado \$896,628,253.13 y el ejercido \$706,565,933.84.

Capítulo 2. Contribución y Destino de los Recursos

A la fecha no se cuenta con algún Diagnóstico del Pp K005 “Mejoramiento y Mantenimiento de la Infraestructura Urbana”, pero en la Matriz de Indicadores para Resultados (MIR), proporcionada por la SOBSE, URG encargada de la operación del Pp, se establece que el Propósito es: “Los habitantes de la Ciudad de México obtienen mantenida y en buen estado la superficie de rodamiento, mobiliario urbano, guarniciones y banquetas con accesibilidad universal para personas de la tercera edad, personas que usan sillas de ruedas o personas con alguna discapacidad visual”, por lo que se tiene que la Población Objetivo es: “Los habitantes de la Ciudad de México”.

Actualmente, la SOBSE aplica lo que marca el Manual Administrativo para la planeación y la ejecución de los recursos del Pp K005 “Mejoramiento y Mantenimiento de la Infraestructura Urbana”, tal cual lo hace para todos los Pp que opera la secretaría. En el manual se describen los procedimientos de cómo se llevará a cabo la contratación de las obras públicas relacionadas con el mejoramiento de la infraestructura de la Ciudad de México.

Es importante mencionar que el Manual Administrativo de la URG no refleja un diseño conceptual del Pp K005 enmarcado en la Metodología de Marco Lógico, pues rige, en general, las actividades de la SOBSE, respecto del ejercicio de los recursos de todos los Pp que opera y se aplican a la obra pública en la CDMX, por lo que es necesario elaborar el Diagnóstico propio del Pp K005 para darle claridad a los objetivos que persigue y sentido a las actividades para lograr dichos objetivos, además de alinear el reporte de los indicadores de resultados a

como lo pide la Federación, puesto que parte de los recursos que se ejercen en el Pp K005 provienen del Fondo de Capitalidad Federal.

Capítulo 3. Gestión y Operación

Aunque se tiene una incorrecta definición conceptual del Pp K005 “Mejoramiento y Mantenimiento de la Infraestructura Urbana”, desde la identificación del problema que intenta resolver, hasta la definición de la Población Objetivo, el Pp cuenta con una MIR, donde se reportan los indicadores a nivel de Fin, Propósito, Componentes y Actividades, mismos que deben ser rediseñados.

Capítulo 4. Orientación y Medición de Resultados

En la MIR del Pp K005 se establecen los indicadores para medir los resultados del Pp a nivel de Fin y Propósito, sin embargo, se debe rediseñar la MIR para darle una correcta definición desde el problema que trata de resolver el Pp.

Como no existe una correcta definición conceptual del Pp K005, desde el problema, los objetivos, las poblaciones y hasta la MIR, esto repercute en una errónea definición de los indicadores de la MIR, por lo que no se pueden evaluar con los criterios planteados en la pregunta sin antes tener claridad del problema que el Pp trata de resolver, de ahí definir los objetivos, las poblaciones (potencial, objetivo y atendida) y la MIR con sus indicadores.

Capítulo 5. Generación de Información y Rendición de Cuentas

Para lograr un correcto monitoreo del desempeño del Pp K005 “Mejoramiento y Mantenimiento de la Infraestructura Urbana” se debe corregir la definición del problema que se busca resolver, así como del objetivo y todos los elementos que forman la MIR.

Principales recomendaciones

El problema puede ser: “los habitantes de la CDMX con baja calidad de vida al usar la Infraestructura Urbana en malas condiciones”, de ahí se tiene el Objetivo-Propósito: “los habitantes de la CDMX con buena calidad de vida al usar la Infraestructura Urbana en buenas condiciones”, y de aquí la MIR:

Cuadro 1. Propuesta de MIR del Pp K005 “Mejoramiento y Mantenimiento de la Infraestructura Urbana”

Nivel	Resumen Narrativo	Indicador
Fin	Contribuir al (2.2) Desarrollo urbano sustentable e incluyente de la CDMX	Se debe definir por la Secretaría de Finanzas
Propósito	Los habitantes de la CDMX cuentan con buena calidad de vida al usar la Infraestructura Urbana en buenas condiciones	Porcentaje de habitantes beneficiados
Componente	Vialidades rehabilitadas	Porcentaje de vialidades rehabilitadas
	Guarniciones y banquetas conservadas	Porcentaje de Guarniciones y banquetas conservadas
	Guarniciones y banquetas conservadas	Porcentaje de Guarniciones y banquetas conservadas
	Senderos construidos y rehabilitados	Porcentaje de Senderos construidos y rehabilitados
	Parques construidos y rehabilitados	Porcentaje de Parques construidos y rehabilitados
	Puentes peatonales construidos y rehabilitados	Porcentaje de Puentes peatonales construidos y rehabilitados



	Puentes vehiculares construidos y rehabilitados	Porcentaje de Puentes vehiculares construidos y rehabilitados
	Espacios deportivos construidos y rehabilitados	Porcentaje de Espacios deportivos construidos y rehabilitados
	Ciclo vías construidas y rehabilitadas	Porcentaje de Ciclo vías construidas y rehabilitadas
	Biciestacionamientos construidos y rehabilitados	Porcentaje de Biciestacionamientos construidos y rehabilitados
Actividad	Diagnosticar	Porcentaje de diagnósticos validados
	Planear	Porcentaje de obras incluidas en la planeación
	Contratar	Porcentaje de obras contratadas
	Realizar Control y Seguimiento	Porcentaje de avance de obras
	Entregar obra	Porcentaje de obras entregadas

Fuente: Elaboración propia.



Índice de contenido

Resumen Ejecutivo	1
Introducción	6
Objetivo de la evaluación	8
Metodología utilizada para la evaluación.....	9
Capítulo 1. Identificación de las Características del Programa presupuestario financiado con recursos del Fondo de Capitalidad	12
Capítulo 2. Contribución y Destino de los Recursos	16
Capítulo 3. Gestión y Operación.....	22
Capítulo 4. Orientación y Medición de Resultados	24
Capítulo 5. Generación de Información y Rendición de Cuentas	28
Análisis de Fortalezas, Oportunidades, Debilidades, Amenazas y Recomendaciones	33
Resultados y Recomendaciones	36
Conclusiones	38
Anexos.....	41
Formato para la difusión de los resultados de las evaluaciones (CONAC).....	44
Bibliografía	48

Siglas y acrónimos

ASM	Aspectos Susceptibles de Mejora
CDMX	Ciudad de México
CONEVAL	Consejo Nacional de Evaluación de la Política de Desarrollo Social
DGPPCEG	Dirección General de Planeación Presupuestaria, Control y Evaluación del Gasto de la SAF
DOF	Diario Oficial de la Federación
FODA	Fortalezas, Oportunidades, Debilidades, Amenazas
LCF	Ley de Coordinación Fiscal
LFPRH	Ley Federal de Presupuesto y Responsabilidad Hacendaria
LFRCF	Ley de Fiscalización y Rendición de Cuentas de la Federación
LGCG	Ley General de Contabilidad Gubernamental
LINEAMIENTOS	Lineamientos para informar sobre los recursos federales transferidos a las entidades federativas, municipios y demarcaciones territoriales del Distrito Federal, y de Operación de los Recursos del Ramo General 33
MPPFAPE	Manual de Programación y Presupuestación para la Formulación del Anteproyecto de Presupuesto de Egresos, 2020
MIR	Matriz de Indicadores para Resultados
MML	Metodología de Marco Lógico
Modelo TdR	Modelo de Términos de Referencia para la Evaluación Específica de Desempeño al Fondo de Aportaciones Múltiples (FAM) financiados con sus recursos 2020.
PbR	Presupuesto basado en Resultados
PIP	Proyecto de Inversión Pública en infraestructura física
PND	Plan Nacional de Desarrollo
PEF	Presupuesto de Egresos de la Federación
SAF	Secretaría de Administración y Finanzas de la Ciudad de México
SFU	Sistema del Formato Único
SHCP	Secretaría de Hacienda y Crédito Público
SRFT	Sistema de Reporte de Recursos Federales Transferidos
URG	Unidades Responsables del Gasto

Introducción

La Evaluación Específica de Desempeño, se llevó a cabo en el contexto de que el Pp K005 Mejoramiento y Mantenimiento de la Infraestructura Urbana recibió recursos federales del Fondo Capitalidad. El Gobierno de la Ciudad de México propuso la creación de un fondo que permitiera mitigar los costos asociados a su condición de Capital de la República Mexicana, ya que presenta una demanda mayor de servicios públicos respecto a las personas que contribuyen en forma directa en su financiamiento. Así en 2014, se logró la asignación de un monto de recursos específicos en el Presupuesto de Egresos de la Federación, lo que dio origen al Fondo de Capitalidad. Las provisiones económicas para apoyar el desarrollo regional, correspondientes a este fondo, se concentran principalmente en la ejecución de Programas y proyectos que tienen como objetivo el incremento del capital físico en la Ciudad de México, en consideración a su condición de sede de los Poderes de la Unión y capital de los Estados Unidos Mexicanos.¹

Además, en el marco de la reforma política de la Ciudad de México, se consiguió que se plasmara en la Constitución Política de los Estados Unidos Mexicanos, la obligación para que la Cámara de Diputados al realizar el Proyecto de Presupuesto de Egresos asignara recursos para este Fondo, considerando entre otros, los siguientes costos que enfrenta la Ciudad de México:

I. Infraestructura y equipamiento en materia de procuración de justicia, readaptación social, y protección civil y rescate, considerando la capacitación que al respecto requieran los servidores públicos que realicen actividades en dichas materias;

II. Inversión en infraestructura vial primaria, incluyendo su construcción, modernización, reconstrucción, ampliación, remodelación, mantenimiento, conservación, equipamiento y el servicio de alumbrado público que su operación requiera;

III. Inversión en infraestructura cultural, turística o de transporte público, incluyendo su construcción, modernización, reconstrucción, ampliación, remodelación, mantenimiento, conservación y equipamiento. En el caso de la infraestructura de transporte público, incluye la adquisición y renovación del equipo que la complementa, considerando el mantenimiento preventivo y correctivo que para su operación requiera;

IV. Infraestructura, equipamiento y mantenimiento, en materia de vigilancia, que permita desarrollar y aplicar políticas públicas para la prevención del delito;

V. Inversión en materia ambiental, tal como mantenimiento de suelos de conservación, infraestructura hidráulica, y para el manejo integral de residuos sólidos (recolección, traslado y disposición final), incluyendo la adquisición del equipo correspondiente; e

VI. Inversión en infraestructura y equipamiento de puntos de recaudación de impuestos locales, así como la inversión para el desarrollo, implementación, equipamiento y operación de estrategias que incrementen la recaudación de la Ciudad de México.

En ese sentido, el Gobierno de la Ciudad elaboró una cartera de proyectos considerando los Lineamientos de Operación del Fondo de Capitalidad, mismos que son validados por el ejecutivo Federal y como consecuencia se celebra un Convenio entre las partes. Los recursos derivados de dicho documento son transferidos, por

¹ SAF, 2020.



medio de la Tesorería de la Federación, a la Secretaría de Administración y Finanzas de la Ciudad de México, y esta a su vez traslada los recursos asignados a las Dependencias y al Órgano Desconcentrado ejecutor del Fondo; con el cual en 2020 ejerció recursos la Secretaría de Obras y Servicios (SOBSE).

Debe señalarse que una vez que las Dependencias y el Órgano Desconcentrado disponen de los recursos del Fondo, estos son ejercidos mediante Programas Presupuestarios, los cuales pueden combinar fuentes de financiamiento tanto de origen Federal como local, en ese sentido, es necesario mencionar que el ejercicio del presupuesto se realizó mediante los Pp. En base a ello, se considera que para poder analizar a profundidad el desempeño del Fondo de Capitalidad es necesario evaluar a los Programas presupuestarios con los que se ejercieron los recursos, entre los cuales se ubica el Pp K005 a cargo de la SOBSE.

La evaluación específica de Desempeño del Pp K005 se compone de 5 capítulos, conclusiones y análisis FODA. En el capítulo 1 se presenta la Identificación de las Características del Pp K005; el capítulo 2 aborda la Contribución y Destino de los recursos; en el capítulo 3 se analiza la Gestión y Operación; el capítulo 4 aborda la Orientación y medición de resultados; y en el capítulo 5 trata sobre la Generación de información y Rendición de Cuentas.

Objetivo de la evaluación

Objetivo General²

Valorar de forma imparcial el desempeño del Fondo de Capitalidad y de los Pp financiados con el mismo, a través de la verificación del cumplimiento de sus metas y objetivos con base en indicadores estratégicos y de gestión, con el fin de identificar las diferencias entre el desempeño real y el esperado. Así como revisar la creación y el diseño de los Pp que fueron financiados con los recursos del fondo, con el fin de verificar la vinculación de sus objetivos, analizar la consistencia entre su diseño, la contribución a la resolución del problema o necesidad para los cuales fueron creados e Identificar posibles complementariedades, similitudes y duplicidades con otros Pp.

Objetivos Específicos

- Obtener información que oriente la toma de decisiones presupuestales para contribuir a la mejora continua en el ejercicio del gasto, con énfasis en la generación de valor público;
- Ordenar, a través de un calendario de trabajo, las actividades de evaluación y las de seguimiento al cumplimiento del programa;
- Incorporar los resultados de las evaluaciones como elemento relevante para fortalecer la administración de los recursos, privilegiando que éstos sean ejercidos con eficiencia, eficacia, economía, transparencia y honradez;
- Analizar la justificación de la creación y diseño de los Pp;
- Examinar la contribución a la resolución del problema o necesidad para el cual fueron creados los Pp;
- Valorar los mecanismos de focalización y cobertura de los bienes para la atención de las necesidades particulares identificadas en la Ciudad de México;
- Identificar y analizar la vinculación de los objetivos de los Pp, con los objetivos del PGCDMX 2019-2024;
- Valorar los principales procesos en la gestión y operación, con el objetivo de identificar los problemas o limitantes que obstaculizan la gestión y ejecución de los recursos;
- Analizar la Matriz de Indicadores para Resultados;
- Valorar el desempeño de los indicadores estratégicos y de gestión, así como su orientación hacia resultados;
- Identificar posibles complementariedades, similitudes y duplicidades con otros fondos o Pp;
- Valorar el grado de sistematización de la información referente al ejercicio de los recursos para dar cumplimiento a las disposiciones en materia de rendición de cuentas y transparencia. (Secretaría de Administración y Finanzas del Gobierno de la Ciudad de México, 2020)

² SAF. (Sin fecha). Términos de Referencia para la Evaluación Específica de Desempeño al Fondo de Capitalidad y Específica de Desempeño y Diseño a los Programas presupuestarios Financiados con sus Recursos 2020.

Metodología utilizada para la evaluación

La evaluación se realizó mediante análisis de gabinete, el cual consistió en efectuar una revisión documental de la normativa y documentos conceptuales del Pp K005 “Mejoramiento y Mantenimiento de la Infraestructura Urbana”, lineamientos federales y locales, la MIR vigente, diagnóstico, entre otros documentos.

La revisión documental se complementó con entrevistas a los servidores públicos responsables de la ejecución del Pp K005. También se consultó la información pública dispuesta en las diferentes páginas de transparencia del Gobierno de la Ciudad de México.

El presente documento forma parte integral de la “Evaluación Específica de Desempeño al Fondo de Capitalidad y Específica de Desempeño y Diseño a los Programas presupuestarios Financiados con sus Recursos 2020”, y da cumplimiento al anexo “B” de los Términos de Referencia, como informe individual de la Evaluación de Desempeño del Pp K005.

Se dio respuesta a las 8 preguntas metodológicas con el propósito de verificar el grado de cumplimiento de las metas y objetivos establecidos para el Pp K005, cuya fuente de financiamiento fue el Fondo de Capitalidad.

En cada pregunta se definió una valoración cuantitativa, que determinó el cumplimiento de los cinco aspectos a evaluar de acuerdo con el siguiente cuadro:

Cuadro 2. Capítulos que integran el informe final de la evaluación

Apartado	Preguntas	Total
Capítulo 1. Identificación de las características del Programa presupuestario	-	-
Capítulo 2. Contribución y destino de los recursos	1 a la 3	3
Capítulo 3. Gestión y operación	4	1
Capítulo 4. Orientación y medición de resultados	5 a la 6	2
Capítulo 5. Generación de información y rendición de cuentas	7 a la 8	2
Total		8

Fuente: SAF, s.f.

El análisis se realizó a partir de la valoración de la información de manera exhaustiva, y como base se consideró el siguiente proceso.

Identificación de las características del Programa presupuestario financiado con recursos del Fondo de Capitalidad

El primer capítulo es de carácter introductorio, contextualiza los recursos públicos sujetos de evaluación en tiempo y forma, en términos de su orientación a resultados. Por tanto, contempla la normatividad aplicable y la URG que ejecuta los recursos; el presupuesto autorizado, modificado y ejercido; los objetivos y características de los bienes y servicios producidos; la definición y cantidad de beneficiarios; y la contribución y alineación a los objetivos nacionales y locales.

Contribución y destino de los recursos

En este apartado, se identificó si la entidad cuenta con los criterios documentados para la distribución de recursos del Programa presupuestario al interior de esta, así como verificar si se documentan los recursos por

capítulo de gasto, proyecto y URG. Lo anterior, se realizó a través del análisis de documentos normativos, documentos programáticos y financieros, documentos de planeación, manuales operativos, entre otros documentos.

Definir cómo se gestiona y opera la ejecución de los recursos

Se analizaron los documentos organizacionales y de procedimientos de gestión aplicables a nivel institucional por parte de la URG involucrada en la aplicación de los recursos y la generación de los bienes y servicios, por lo que se consideraron las características de los RF sujetos de evaluación, y en su caso de los recursos de fuente de financiamiento local.

Orientación y medición de resultados

Por último, en este capítulo se analizó el cumplimiento de objetivos con base en la MIR del Pp, en este caso se midió el ejercicio en términos de eficacia y eficiencia.

Otro aspecto valorado fue el avance financiero que se define como el valor absoluto y relativo que registra el gasto conforme a los momentos contables establecidos, con relación a su meta anual y por periodo, correspondiente a las políticas públicas, programas y proyectos realizados con los recursos que conformaron al Programa presupuestario.

Generación de información y rendición de cuentas

Por último, para este apartado, mediante la revisión de documentos normativos, informes trimestrales, analíticos del ejercicio del presupuesto, páginas de internet y respuesta a solicitudes de información, se verificó si la entidad reporta información documentada para monitorear el desempeño del Programa presupuestario financiado con recursos del Fondo de Capitalidad y si este cuenta con mecanismos de transparencia y rendición de cuentas.

a) Criterios generales para responder las preguntas

Los apartados dos al cuatro incluyen preguntas específicas, de las cuales 5 se responden con base en un esquema binario sustentado en evidencia documental y haciendo explícitos los principales argumentos empleados en el mismo. En los casos en que la respuesta era “Sí”, se seleccionó uno de cuatro niveles de respuesta definidos para cada pregunta. Las 3 preguntas que no tienen respuestas binarias (por lo que no incluyen niveles de respuesta) se respondieron con base en un análisis sustentado en evidencia documental y haciendo explícitos los principales argumentos empleados en el mismo.

b) Formato de respuesta

Cada una de las respuestas a las preguntas metodológicas se respondió en su totalidad, incluyendo la justificación y el análisis correspondiente, en una sola cuartilla por separado sin importar si en la página sobra espacio, salvo aquellas respuestas que lo requieran debido a una explicación más amplia del resultado, tablas o cuadros como parte de éstas. Al inicio de página se escribió la pregunta y el número de pregunta correspondiente. Lo anterior para dar claridad y concreción a la evaluación. Asimismo, la respuesta se responde de acuerdo con las especificaciones que se describen a continuación:

Para las preguntas binarias, se responde con alguna de las siguientes opciones:

- a) Sí: Cuando se contó con información o evidencia para responder la pregunta.



b) No: Cuando no se contó con información y/o evidencia para responder a la pregunta o no se cumplió con ninguna de las características consideradas.

c) No aplica: Cuando la particularidad de la información no permitió responder a la pregunta.

Para las preguntas de análisis descriptivo o explicativo (no binarias o que incluyen tablas o gráficas), las respuestas se plasmaron en texto libre de manera clara y concisa.

Cuando la justificación de la respuesta fue binaria (SÍ o NO), de análisis descriptivo o explicativo, se hizo referencia a las fuentes de información utilizadas, colocadas como referencia al pie de página. Lo anterior para dar certeza a la respuesta.

Por último, se emitieron propuestas concretas y factibles para atender las recomendaciones, mismas que especifican los elementos, ejes o características más relevantes para atenderlas.

Capítulo 1

**IDENTIFICACIÓN DE LAS
CARACTERÍSTICAS DEL
PROGRAMA PRESUPUESTARIO
FINANCIADO CON RECURSOS
DEL FONDO DE CAPITALIDAD**

Capítulo 1. Identificación de las Características del Programa presupuestario financiado con recursos del Fondo de Capitalidad

Análisis descriptivo

Parte del presupuesto que recibe el Pp K005 “Mejoramiento y Mantenimiento de la Infraestructura Urbana”, es proporcionado por la federación, a través del Fondo de Capitalidad y es operado por la Secretaría de Obras y Servicios de la CDMX (SOBSE); tiene por objetivo “Los habitantes de la Ciudad de México obtienen mantenida y en buen estado la superficie de rodamiento, mobiliario urbano, guarniciones y banquetas con accesibilidad universal para personas de la tercera edad, personas que usan sillas de ruedas o personas con alguna discapacidad visual”.

Aunque el Pp K005, a la fecha, no cuenta con un diagnóstico que le de sustento conceptual, este Pp se opera bajo la normatividad que rige a la SOBSE, siendo las siguientes leyes, reglamentos, normas y manuales:

1. Leyes:

- Ley de Obras Públicas del Distrito Federal.
- Ley de Desarrollo Urbano del Distrito Federal.
- Ley Ambiental de Protección a la Tierra del Distrito Federal.
- Ley de Movilidad del Distrito Federal.
- Ley de Accesibilidad para la CDMX.
- Ley de Mejoramiento Barrial y Comunitario del Distrito Federal.
- Ley de Salvaguarda del Patrimonio Urbanístico Arquitectónico del Distrito Federal.
- Ley para el Instituto de la Seguridad de las Construcciones del Distrito Federal.
- Ley para la Integración al Desarrollo de las Personas con Discapacidad del Distrito Federal.
- Ley General del Equilibrio Ecológico y la Protección al Ambiente.
- Ley del Sistema de Protección Civil del Distrito Federal.
- Ley de Responsabilidades Administrativas de la Ciudad de México.
- Ley de Adquisiciones para el Distrito Federal.
- Ley Orgánica de la Administración Pública del Distrito Federal.

2. Reglamentos:

- Reglamento de la Ley de Obras Públicas del Distrito Federal.
- Reglamento de la Ley de Desarrollo Urbano del Distrito Federal.
- Reglamento de la Ley Ambiental del Distrito Federal.
- Reglamento de la Ley Ambiental del Distrito Federal en materia de Autorregulación.
- Reglamento de Construcciones para el Distrito Federal.

- Reglamento de Impacto Ambiental y Riesgo.
- Reglamento para el Ordenamiento del Paisaje Urbano del Distrito Federal.
- Reglamento del Consejo para el Desarrollo Urbano Sustentable del Distrito Federal.
- Reglamento del Comité Técnico de Modificaciones a los Programas de Desarrollo Urbano del D.F.
- Reglamento Interior de la Administración Pública del Distrito Federal.

3. Normas y Manuales:

- Normas de Construcción de la Administración Pública de la Ciudad de México.
- Libro 1 Tomo Único: Disposiciones Generales.
- Libro 2 Tomo III: Servicios Técnicos.
- Libro 3 Tomo I: Construcción e Instalaciones.
- Libro 5 Tomo I: Calidad de Equipos y Sistemas Mecánicos.
- Libro 5 Tomo II: Calidad de Equipos y Sistemas Eléctricos.
- Libro 9 Tomo Único: Particularidades de la Obra pública.
- Normas Técnicas Complementarias para Diseño por Viento.
- Normas Técnicas Complementarias para Diseño por Sismo.
- Normas Técnicas Complementarias para Diseño y Construcción de Cimentaciones.
- Normas Técnicas Complementarias para Diseño y Construcción de Estructuras de Acero.
- Normas Técnicas Complementarias para Diseño y Construcción de Estructuras de Concreto.
- Normas Técnicas Complementarias para Diseño y Construcción de Estructuras de Mampostería.
- Normas Técnicas Complementarias Diseño y Construcción de Estructuras de Metálicas.
- Normas Técnicas Complementarias Diseño y Ejecución de Obras e Instalaciones Hidráulicas.
- Norma Ambiental Emergente para el Distrito Federal NAEDF-002-AGUA-2009.
- Norma Ambiental para el Distrito Federal NADF-006-RNAT-2004.
- Norma Ambiental para el Distrito Federal NADF-007-RNAT-2004.
- Norma Ambiental para el Distrito Federal NADF-018-AMBT-2009.
- Norma General de Ordenación 5 Área Construible en Zonificación Denominada Espacios Abiertos (EA).
- Norma General de Ordenación 19 Estudios de Impacto Ambiental.
- Norma Oficial Mexicana NOM-034-SCT-2011, Señalamiento Horizontal y Vertical de Carreteras y Vialidades Urbanas
- Norma Oficial Mexicana NOM-043-SEMARNAT-1993.
- Norma Técnica Complementaria para el Proyecto Arquitectónico.

- Manual de Normas Técnicas de Accesibilidad.
- Políticas Administrativas, Bases y Lineamientos en Materia de Obra Pública.
- Manual de Dispositivos para el Control de Tránsito en Áreas Urbanas y Suburbanas.
- Manual Administrativo de la SOBSE
- Manual Esp. de Op. del Comité Tec. Int. de Admon. de Documentos

El presupuesto autorizado, modificado y ejercido en el año 2020 del Pp K005 fue el siguiente:

Cuadro 3. Recursos ejercidos por el Pp K005 durante el ejercicio 2020, (pesos)

Programa	Autorizado	Modificado	Ejercido
K005	\$1,120,000,001.00	\$324,475,200.00	\$2,075,047.50

Fuente: Información proporcionada por la SOBSE

Falta identificar:

- Tipología de bienes y servicios financiados con el Programa
- Definición y cuantificación de los beneficiarios, pues en diferentes documentos se tienen las siguientes:
 - o Población local, población flotante y transeúntes (DESEMPEÑO A LOS PP K005 K006 envío)
 - o Los habitantes de la Ciudad de México (MIR)

Capítulo 2

CONTRIBUCIÓN Y DESTINO DE LOS RECURSOS

Capítulo 2. Contribución y Destino de los Recursos

1. ¿La población potencial y objetiva está definida en documentos oficiales y/o en un diagnóstico? y cuenta con las siguientes características:

- a) **Identificación del problema.**
- b) **Cuantificación de la población.**
- c) **Se consideran las diferencias entre las demarcaciones territoriales en la Ciudad de México para definir el nivel cobertura**

No procede valoración cuantitativa.

A la fecha no se cuenta con algún Diagnóstico del Pp K005 “Mejoramiento y Mantenimiento de la Infraestructura Urbana”, pero en la Matriz de Indicadores para Resultados (MIR), proporcionada por la SOBSE, (URG encargada de la operación del Pp), se establece que el Propósito es: “Los habitantes de la Ciudad de México obtienen mantenida y en buen estado la superficie de rodamiento, mobiliario urbano, guarniciones y banquetas con accesibilidad universal para personas de la tercera edad, personas que usan sillas de ruedas o personas con alguna discapacidad visual”; por lo que se tiene que la Población Objetivo es: “Los habitantes de la Ciudad de México”.

a) En el archivo “02 INTEGRACIÓN K005 ORIGINAL” se presenta el árbol de problemas, donde se tiene que el problema central es “Vialidades Primarias de la CDMX en mal estado”, sin embargo, presenta un enfoque incorrecto del Pp K005, pues revisando las causas y efectos en torno a la problemática que intenta resolver el Pp, pues en principio, la población que presenta el problema son los habitantes de la CDMX, que son quienes ven vulnerada su seguridad y calidad de vida al hacer uso de la Infraestructura Urbana en malas condiciones.

El problema central debería ser algo así como: “los habitantes de la CDMX con baja calidad de vida” al usar la Infraestructura Urbana en malas condiciones.

b) En la MIR existe un error en la cuantificación y definición de la Población Objetivo, pues el Propósito se define como: “Los habitantes de la Ciudad de México obtienen mantenida y en buen estado la superficie de rodamiento, mobiliario urbano, guarniciones y banquetas con accesibilidad universal para personas de la tercera edad, personas que usan sillas de ruedas o personas con alguna discapacidad visual”, de ahí que la Población Objetivo sea: “Los habitantes de la Ciudad de México”, por lo que se esperaría que se contabilizara a los habitantes que “obtienen mantenida y en buen estado la superficie de rodamiento, mobiliario urbano, guarniciones y banquetas con accesibilidad universal para personas de la tercera edad, personas que usan sillas de ruedas o personas con alguna discapacidad visual”, pero en su lugar, se miden kilómetros y no habitantes.

c) Como no existe una correcta definición del problema ni de la población objetivo, tampoco existe una estrategia de cobertura que considere las diferencias entre las demarcaciones territoriales en la Ciudad de México.



Para dar un correcto diseño conceptual, se debe elaborar el Diagnóstico del Pp K005, de acuerdo con la metodología establecida en el “Manual para la elaboración de Diagnósticos de Programas presupuestarios nuevos o que tuvieron alguna modificación sustantiva”.³

³ Gobierno de la Ciudad de México, s.f..

2. ¿Existe información relativa a los criterios utilizados para los servicios que se otorgan? y tienen las siguientes características:

- a) **Son del conocimiento de las URG (normativas y operativas).**
- b) **Están estandarizados, es decir, son utilizados por las URG (normativas y operativas).**
- c) **Los criterios se encuentran integrados en un solo documento.**

No procede valoración cuantitativa.

Actualmente los criterios utilizados para los servicios que se otorgan en el Pp K005 “Mejoramiento y Mantenimiento de la Infraestructura Urbana” se establecen en el Manual Administrativo de la Secretaría de Obras y Servicios de la CDMX, que son sobre la recepción, finiquito y término del contrato conforme a la Ley de Obras Públicas y Servicios relacionados con las mismas y entrega-recepción a las áreas responsables de la operación y/o mantenimiento.

- a) Son del conocimiento de las URG (normativas y operativas). Todas las áreas de la Secretaría de Obras y Servicios emplean el Manual Administrativo
- b) Están estandarizados, es decir, son utilizados por las URG (normativas y operativas). Está estandarizado en el Manual Administrativo (MA-19/150621-D-SOBSE-05/010220).
- c) Los criterios se encuentran integrados en un solo documento. En el Manual Administrativo de la SOBSE se encuentran integrados.

Es importante mencionar que el Manual Administrativo de la URG no refleja un diseño conceptual del Pp K005 enmarcado en la Metodología de Marco Lógico, pues rige, en general, las actividades de la SOBSE, respecto del ejercicio de los recursos de todos los Pp que opera y se aplican a la obra pública en la CDMX, por lo que es necesario elaborar el Diagnóstico propio del Pp K005 para darle claridad a los objetivos que persigue y sentido a las actividades para lograr dichos objetivos, además de alinear el reporte de los indicadores de resultados a como los pide la Federación, puesto que parte de los recursos que se ejercen en el Pp K005 provienen del Fondo de Capitalidad Federal.

3. ¿Se cuenta con procedimientos documentados de planeación para la ejecución de los recursos del Programa y tienen las siguientes características?:

- a) **Permiten identificar la problemática o necesidad que se pretende atender o resolver.**
- b) **Están apegados a un documentado normativo.**
- c) **Son conocidos por las URG.**
- d) **Están estandarizados, es decir, son utilizados por todas las URG.**

La respuesta es “**Sí**”.

Nivel	Criterios
4	Los procedimientos de planeación están documentados y tienen todas de las características establecidas en la pregunta.

Actualmente, la SOBSE aplica lo que marca el Manual Administrativo para la planeación y la ejecución de los recursos del Pp K005 “Mejoramiento y Mantenimiento de la Infraestructura Urbana”, tal cual lo hace para todos los Pp que opera la secretaría. En el manual se describen los procedimientos de cómo se llevará a cabo la contratación de las obras públicas relacionadas con el mejoramiento de la infraestructura de la Ciudad de México.

a) En el archivo “02 INTEGRACIÓN K005 ORIGINAL” se presenta el árbol de problemas, donde se tiene que el problema central es “Vialidades Primarias de la CDMX en mal estado”, por lo que al aplicar lo establecido en el Manual, se identifica que al realizar todo lo relacionado con la obra pública de la CDMX, por parte de la SOBSE, se busca mejorar las “Vialidades Primarias de la CDMX en mal estado”. Pero como se mencionó anteriormente, existe un problema de diseño conceptual de origen del Programa, pues está mal identificado el Problema, mismo que debería ser algo así como: “los habitantes de la CDMX con baja calidad de vida” al usar la Infraestructura Urbana en malas condiciones.

b) En el Manual Administrativo, se establece que los procedimientos para brindar atención a la infraestructura urbana tienen como fundamento normativo la Ley de Obras Públicas del Distrito Federal y su Reglamento; Ley de Obras Públicas y Servicios relacionados con las mismas y su Reglamento; Políticas Administrativas, Bases y Lineamientos en Materia de Obra Pública; Normas de Construcción de la Administración Pública del Distrito Federal, en lo aplicable. Al aplicar toda esta normatividad se cumple con el Componente de la MIR del Pp “Superficie de red vial y mobiliario urbano en buen estado”. No obstante, como se ha mencionado anteriormente, existe una incorrecta definición desde la problemática que trata de resolver el Pp, y por consiguiente, el propósito, los componentes y las actividades de la MIR.

c) En el Manual Administrativo se establecen los procedimientos que deben seguir todas las áreas de la SOBSE para la ejecución del Pp K005.

d) Los procedimientos están estandarizados a través del Manual Administrativo de la SOBSE, que describe los procedimientos y las áreas responsables de ejecutarlos.

Aunque en el Manual Administrativo de la URG se documentan los procedimientos de planeación para la ejecución de los recursos del Pp, no refleja un diseño conceptual propio del Pp K005, sino de todos los Pp que opera la SOBSE y se aplican a la obra pública en la CDMX, por lo que es necesario elaborar el Diagnóstico propio del Pp K005 para darle claridad a los objetivos que persigue y sentido a las actividades para lograr



dichos objetivos, además de alinear el reporte de los indicadores de resultados a como los pide la Federación, puesto que parte de los recursos que se ejercen en el Pp K005 provienen del Fondo de Capitalidad Federal.

Capítulo 3

Gestión y Operación

Capítulo 3. Gestión y Operación

4. ¿La información que se reporta sobre el ejercicio de los recursos del Programa presupuestario permite verificar alguno de los siguientes atributos:

- a) La ejecución cumple con lo establecido en los documentos normativos o institucionales;
- b) La población o área de enfoque atendidas son las que presentaban el problema antes de la intervención (dado que se encuentran en un documento o diagnóstico);
- c) Incluye las actividades, acciones o programas realizados o ejecutados;
- d) Está sistematizada

La respuesta es “Sí”.

Nivel	Criterios
1	La información que se reporta del Programa presupuestario cumple con una de las características establecidas en la pregunta

Aunque se tiene una incorrecta definición conceptual del Pp K005 “Mejoramiento y Mantenimiento de la Infraestructura Urbana”, desde la identificación del problema que intenta resolver, hasta la definición de la Población Objetivo, el Pp cuenta con una MIR, donde se reportan los indicadores a nivel de Fin, Propósito, Componentes y Actividades, mismos que deben ser rediseñados.

Además de la MIR, la SOBSE reporta el resultado del ejercicio del Pp K005 de la siguiente manera:

a) La ejecución de los recursos se realiza conforme a los documentos normativos que rigen el actuar de la SOBSE, como son: la Ley de Obras Públicas del Distrito Federal y su Reglamento; Ley de Obras Públicas y Servicios relacionados con las mismas y su Reglamento; Políticas Administrativas, Bases y Lineamientos en Materia de Obra Pública; Normas de Construcción de la Administración Pública del Distrito Federal, en lo aplicable.

b) Como se ha mencionado anteriormente, no existe una correcta definición de la Población Potencial, Objetivo ni Atendida, pues de la MIR se tiene que la Población Objetivo es “los habitantes de la Ciudad de México”, pero ni en el “ANEXO 15. Indicadores de desempeño”, ni en el “ANEXO 8. MECANISMOS DE SEGUIMIENTO DOCUMENTADOS DE LOS FONDOS”, ni en el “ANEXO 6 RELACIÓN DE PROGRAMAS Y PROYECTOS CON LOS CUALES FUERON EJECUTADOS LOS RECURSOS”, ni en ningún otro archivo proporcionado por la SOBSE, se reporta la Población Atendida por el Pp K005.

c) De la MIR se tiene que las Actividades que se deben reportar son “1.1 Rehabilitación Integral de vialidades”, con el indicador “Porcentaje de vialidades rehabilitadas”; “1.2 Mantenimiento de guarniciones y banquetas”, con el indicador “Porcentaje de guarniciones y banquetas mantenidas”; y “1.3 Mantenimiento y operación de fuentes urbanas”, con el indicador “porcentaje de fuentes urbanas”; pero en el “ANEXO 15. Indicadores de desempeño”, se reportan “proyectos”, en el “ANEXO 8. MECANISMOS DE SEGUIMIENTO DOCUMENTADOS DE LOS FONDOS”, se reportan “metros cuadrados” y en el “ANEXO 6 RELACIÓN DE PROGRAMAS Y PROYECTOS CON LOS CUALES FUERON EJECUTADOS LOS RECURSOS”, se reportan “proyectos”.

d) En ningún reporte, de los proporcionados por la SOBSE, se visualiza la sistematización del avance de los indicadores de la MIR del Pp K005.

Capítulo 4

ORIENTACIÓN Y MEDICIÓN DE RESULTADOS

Capítulo 4. Orientación y Medición de Resultados

5. ¿Cómo se documentan los resultados del Pp a nivel de Fin o Propósito?

- a) Indicadores de la MIR federal**
- b) Indicadores estatales**
- c) Evaluaciones**

No procede valoración cuantitativa

El Pp K005 recibe recursos del Fondo de Capitalidad de la Federación, pero dicho fondo no tiene MIR, por lo que se recomienda elaborar fichas técnicas para empatar el reporte de indicadores del Pp con el Fondo.

a) Dado que no existe una Matriz de Indicadores para Resultados FEDERAL específica para el Pp K005 “Mejoramiento y Mantenimiento de la Infraestructura Urbana”, no se tienen indicadores federales.

b) En la MIR del Pp K005 se establecen los indicadores para medir los resultados del Pp a nivel de Fin y Propósito, sin embargo, se debe rediseñar la MIR para darle una correcta definición desde el problema que trata de resolver el Pp.

c) En el año 2018 se realizó una evaluación de diseño del programa Pp K001 Mejoramiento de la Infraestructura Urbana (Evaluación de Diseño Programa presupuestario K001: Mejoramiento de la Infraestructura Urbana, ejecutado durante el Ejercicio Fiscal 2018), donde se recomienda elaborar un diagnóstico en el que se justifique la creación y operatividad del Programa y reestructurar la MIR, tomando en cuenta el “Manual para la Elaboración de la Matriz de Indicadores para Resultados” y la “Guía para el Diseño y Construcción de Indicadores”, ambos documentos elaborados por la Secretaría de Administración y Finanzas de la Ciudad de México, además de los documentos de planeación aplicables a la URG.

6. En cada uno de los niveles de objetivos de la MIR (Fin, Propósito, Componentes y Actividades) existen indicadores para medir el desempeño del Pp con las siguientes características:

- a) Claros.
- b) Relevantes.
- c) Económicos.
- d) Monitoreables.
- e) Adecuados.

La respuesta es “No”.

Como no existe una correcta definición conceptual del Pp K005, desde el problema, los objetivos, las poblaciones y hasta la MIR, esto repercute en una errónea definición de los indicadores de la MIR, por lo que no se pueden evaluar con los criterios planteados en la pregunta sin antes tener claridad del problema que el Pp trata de resolver, de ahí definir los objetivos, las poblaciones (potencial, objetivo y atendida) y la MIR con sus indicadores.

De acuerdo con la MML “Los indicadores serán claros y precisos si el objetivo al que están asociados también lo es”.⁴

Cuadro 4. Características de los indicadores de la MIR del Pp K005

Nivel	Resumen Narrativo	Indicador	Claro	Relevante	Económico	Monitoreable	Adecuado	Aportación marginal
Fin	Contribuir a mejorar el funcionamiento de la red vial primaria de la Ciudad de México, mediante el mantenimiento o la rehabilitación de la superficie de rodamiento, mobiliario urbano, guarniciones y banquetas con accesibilidad universal para personas de la tercera edad, personas que usan sillas de ruedas o personas con	Variación de la red vial en buen estado	No	No	No	No	No	No

⁴ CONEVAL, 2013

	alguna discapacidad visual.							
Propósito	Los habitantes de la Ciudad de México obtienen mantenida y en buen estado la superficie de rodamiento, mobiliario urbano, guarniciones y banquetas con accesibilidad universal para personas de la tercera edad, personas que usan sillas de ruedas o personas con alguna discapacidad visual.	Porcentaje de la red vial en buen estado	No	No	No	No	No	No
Componente	Superficie de red vial y mobiliario urbano en buen estado	Porcentaje de la red vial mantenida y rehabilitada	No	No	No	No	No	No
Actividad	1.1 Rehabilitación Integral de vialidades	Porcentaje de vialidades rehabilitadas	No	No	No	No	No	No
Actividad	1.2 Mantenimiento de guarniciones y banquetas	Porcentaje de guarniciones y banquetas mantenidas	No	No	No	No	No	No
Actividad	1.3 Mantenimiento y operación de fuentes urbanas	porcentaje de fuentes urbanas	No	No	No	No	No	No

Fuente: Información proporcionada por la SOBSE

Capítulo 5

**GENERACIÓN DE INFORMACIÓN
Y RENDICIÓN DE CUENTAS**

Capítulo 5. Generación de Información y Rendición de Cuentas

7. El Pp recolecta información para monitorear su desempeño con las siguientes características:

- Es oportuna.
- Es confiable, es decir, está validada por quienes las integran.
- Está sistematizada.
- Es pertinente respecto de su gestión, es decir, permite medir los indicadores de Actividades y Componentes.
- Está actualizada y disponible para dar seguimiento de manera permanente.

La respuesta es “No”.

Para lograr un correcto monitoreo del desempeño del Pp K005 “Mejoramiento y Mantenimiento de la Infraestructura Urbana” se debe corregir la definición del problema que se busca resolver, así como del objetivo y todos los elementos que forman la MIR.

El problema puede ser: “los habitantes de la CDMX con baja calidad de vida al usar la Infraestructura Urbana en malas condiciones”, de ahí se tiene el Objetivo-Propósito: “los habitantes de la CDMX con buena calidad de vida al usar la Infraestructura Urbana en buenas condiciones”, y de aquí la MIR:

Cuadro 5. Propuesta de MIR del Pp K005 “Mejoramiento y Mantenimiento de la Infraestructura Urbana”

Nivel	Resumen Narrativo	Indicador
Fin	Contribuir al (2.2) Desarrollo urbano sustentable e incluyente de la CDMX	Se debe definir por la Secretaría de Finanzas
Propósito	Los habitantes de la CDMX cuentan con buena calidad de vida al usar la Infraestructura Urbana en buenas condiciones	Porcentaje de habitantes beneficiados
Componente	Vialidades rehabilitadas	Porcentaje de vialidades rehabilitadas
	Guarniciones y banquetas conservadas	Porcentaje de Guarniciones y banquetas conservadas
	Guarniciones y banquetas conservadas	Porcentaje de Guarniciones y banquetas conservadas
	Senderos construidos y rehabilitados	Porcentaje de Senderos construidos y rehabilitados
	Parques construidos y rehabilitados	Porcentaje de Parques construidos y rehabilitados
	Puentes peatonales construidos y rehabilitados	Porcentaje de Puentes peatonales construidos y rehabilitados
	Puentes vehiculares construidos y rehabilitados	Porcentaje de Puentes vehiculares construidos y rehabilitados
	Espacios deportivos construidos y rehabilitados	Porcentaje de Espacios deportivos construidos y rehabilitados
	Ciclovías construidas y rehabilitadas	Porcentaje de Ciclovías construidas y rehabilitadas
	Biciestacionamientos construidos y rehabilitados	Porcentaje de Biciestacionamientos construidos y rehabilitados
Actividad	Diagnosticar	Porcentaje de diagnósticos validados
	Planear	Porcentaje de obras incluidas en la planeación
	Contratar	Porcentaje de obras contratadas
	Realizar Control y Seguimiento	Porcentaje de avance de obras
	Entregar obra	Porcentaje de obras entregadas



Fuente: Elaboración propia

La información por reportar en la MIR debe tener las siguientes características:

- a) Debe ser oportuna. Los indicadores de Fin deben calcularse y reportarse de manera anual, los de Propósito de manera anual, los de Componente de manera trimestral y los de Actividad de manera mensual.
- b) Debe ser confiable, validada por todas las áreas de la SOBSE que intervienen en la ejecución del Pp K005
- c) Debe estar sistematizada, en algún tipo de sistema que sea de fácil acceso para todas las áreas de la SOBSE que intervienen en la ejecución del Pp K005. De esta forma se puede empatar con el reporte a entregar a la federación.
- d) Debe ser pertinente, que permita replicar el cálculo de los indicadores de Actividades y Componentes.
- e) Debe estar actualizada y disponible para dar seguimiento de manera permanente.

8. El Pp cuenta con mecanismos de transparencia y rendición de cuentas con las siguientes características:

- a) Disponibilidad de los principales resultados del Pp.
- b) La información es sencilla de explorar y de fácil localización.
- c) Se identifican instrumentos de difusión.
- d) Cuenta con un teléfono o correo electrónico para informar y orientar a la ciudadanía.

La respuesta es “No”.

En la página electrónica oficial de la Secretaría de Obras y Servicios (SOBSE), como Unidad Responsable del Gasto (URG) del Pp K005 “Mejoramiento y Mantenimiento de la Infraestructura Urbana”, no existe información del Pp K005.

No obstante, en la misma página electrónica de la SOBSE se tiene una liga al Portal de Transparencia de la Ciudad de México, donde se presentan los lineamientos en materia de transparencia que rigen a las dependencias de gobierno de la CDMX, además de una liga al “Sistema de Solicitudes de Información de la Ciudad de México (INFOMEX DF)”.

Se debe publicar en la página de internet de la SOBSE los avances en las metas establecidas en la MIR del Pp K005.

Además, de acuerdo con el documento denominado “DESEMPEÑO A LOS PP K005 K006 envío”, se tienen los siguientes mecanismos internos:

A. En materia de Transparencia, de conformidad con la Ley de Transparencia, Acceso a la Información Pública y Rendición de Cuentas de la Ciudad de México, los mecanismos son:

Cuadro 6. Mecanismos en materia de Transparencia, de conformidad con la Ley de Transparencia, Acceso a la Información Pública y Rendición de Cuentas de la Ciudad de México

No.	Mecanismos:	Instancia solicitante	Frecuencia
1	Obligaciones de transparencia comunes y específicas en el Sistema de Portales de Obligaciones de Transparencia (SIPOT), que incluye: 1. Resultados de procedimientos de licitación pública e invitación restringida 2. Resultados de procedimientos de adjudicación directa 3. Padrón de proveedores y contratistas 4. Obra pública o servicios relacionados con la obra pública 5. Obra pública por invitación restringida.	Instituto de Transparencia de la Ciudad de México	Trimestral
2	Solicitudes de información	Plataforma Nacional de Transparencia (PNT) de la Secretaría de Obras y Servicios de la Ciudad de México.	Conforme al interés de los ciudadanos Por conocer información relativa a las obras públicas materia de la DGOIV

Fuente: Información proporcionada por la SOBSE

B. En materia de rendición de cuentas, en cumplimiento a la Ley General de Contabilidad Gubernamental (artículo 72); Ley de Coordinación Fiscal (artículo 48) y Ley Federal de Presupuesto y Responsabilidad Hacendaria (Artículo 85), los mecanismos son:

Cuadro 7. Materia de rendición de cuentas, en cumplimiento a la Ley General de Contabilidad Gubernamental (artículo 72); Ley de Coordinación Fiscal (artículo 48) y Ley Federal de Presupuesto y Responsabilidad Hacendaria (Artículo 85)

No.	Mecanismos	Instancia solicitante	Frecuencia
1	Informe de Avance Trimestral (IAT)	Dirección General de Finanzas de la Secretaría de Obras y Servicios	Trimestral
2	Informe trimestral sobre el ejercicio, destino y resultados obtenidos, respecto a los recursos federales transferidos (SRFT)	Dirección General de Finanzas de la Secretaría de Obras y Servicios	Trimestral
3	Plataforma de Recopilación y Administración de la Información para Labores de Control y Fiscalización	Contraloría General de la Ciudad de México	Trimestral

Fuente: Información proporcionada por la SOBSE

C. En materia de procedimientos de contratación de obras públicas, conforme a la ley local y federal en materia de obras públicas y servicios relacionados con las mismas, los mecanismos son los siguientes:

Cuadro 8. Materia de procedimientos de contratación de obras públicas, conforme a la ley local y federal en materia de obras públicas y servicios relacionados con las mismas

No.	Mecanismos	Instancia solicitante	Frecuencia
1	Presupuesto comprometido: 1. Universo de contratos de obras y supervisión (recurso federal y recurso local) 2. Cuantía menor (contratos superiores a los 10 millones de pesos) Para su captura en el Sistema de Planeación de Recursos Gubernamentales (SAP-GRP)	Órgano Interno de Control en la Secretaría de Obras y Servicios	Mensual
2	El subcomité de Obras de la DGOIV tiene facultades en materia de presupuesto, control y seguimiento materia de información y capacitación, por ello se le reporta el avance físico financiero de los contratos de obras públicas que celebra la OGIV y la evolución del gasto de inversión.	Subcomité de Obras de la DGOIV	Mensual
3	Sistema de Bitácora Electrónica y Seguimiento a Obra Pública (BESOP)	Secretaría de la Función Pública	Mensual
4	Sistema de Bitácora Electrónica y Seguimiento a Obra Pública (BESOP) Registro Único de Servidores Públicos para Entidades Federativas (RUSPREF), que intervienen en los procedimientos de contrataciones públicas licencias, concesiones y permisos	Secretaría de la Función Pública/Secretaría de la Contraloría General de la Ciudad de México	Al menos una vez al año

Fuente: Información proporcionada por la SOBSE.

***ANÁLISIS DE FORTALEZAS,
OPORTUNIDADES,
DEBILIDADES, AMENAZAS Y
RECOMENDACIONES***

Análisis de Fortalezas, Oportunidades, Debilidades, Amenazas y Recomendaciones

Tema: Contribución y destino de los recursos		
Fortaleza y oportunidad	Referencia (pregunta)	Recomendación
No aplica	No aplica	No aplica
Debilidad y amenaza	Referencia (pregunta)	Recomendación
1. Debilidad: No existe un adecuado diseño conceptual del Pp K005	1 a 8	1. Se debe corregir el diagnóstico, desde la adecuada identificación del problema, correcta definición del objetivo-propósito, hasta una MIR que mida lo que debe medir, como el avance de actividades que permitan el logro del objetivo del programa, así como su impacto en la población objetivo.
2. Debilidad: A la fecha no se cuenta con algún Diagnóstico del Pp K005	1	2. Se debe elaborar el diagnóstico, desde la adecuada identificación del problema, correcta definición del objetivo-propósito, hasta una MIR que mida lo que debe medir, como el avance de actividades que permitan el logro del objetivo del programa, así como su impacto en la población objetivo

Tema: Gestión y operación		
Debilidad y amenaza	Referencia (pregunta)	Recomendación
1. Debilidad: No existe una correcta definición de la Población Potencial, Objetivo ni Atendida	4	3. Se debe hacer la correcta definición de las poblaciones potencial y objetivo

Tema: Orientación y medición de resultados		
Debilidad y amenaza	Referencia (pregunta)	Recomendación
1. Debilidad: No existe una correcta definición de los indicadores	6	4. Se debe rediseñar de manera correcta la MIR



Tema: Generación de Información y Rendición de Cuentas

Debilidad y amenaza	Referencia (pregunta)	Recomendación
<p>1. Debilidad: En la página electrónica oficial de la Secretaría de Obras y Servicios (SOBSE), como Unidad Responsable del Gasto (URG) del Pp K005 “Mejoramiento y Mantenimiento de la Infraestructura Urbana”, no existe información del Pp K005.</p>	<p>8</p>	<p>5. Se debe publicar en la página de internet de la SOBSE los avances en las metas establecidas en la MIR del Pp K005.</p>

RESULTADOS Y RECOMENDACIONES



Anexo B formato 1. Cuadro de resultados y recomendaciones

Resultados y recomendaciones					
No.	Debilidad o amenaza	Recomendación	Propuesta de mejora	Mejora esperada	Referencia capítulo y pregunta
1	No existe un adecuado diseño conceptual del Pp K005	Rediseñar todos los elementos del Pp, desde la definición del problema hasta la MIR	Se anexa propuesta de Problema, Objetivo y MIR	Revisión de propuesta y adecuación de la propuesta de MIR a las condiciones actuales del Pp	Todos los capítulos
2	A la fecha no se cuenta con algún Diagnóstico del Pp K005	Se debe elaborar el diagnóstico, desde la adecuada identificación del problema, correcta definición del objetivo-propósito, hasta una MIR que mida lo que debe medir, como el avance de actividades que permitan el logro del objetivo del programa, así como su impacto en la población objetivo	Se anexa propuesta de Problema, Objetivo y MIR	Revisión de propuesta y adecuación de la propuesta de MIR a las condiciones actuales del Pp	Capítulo 1 Pregunta 1
3	No existe una correcta definición de la Población Potencial, Objetivo ni Atendida	Se debe hacer la correcta definición de las poblaciones potencial y objetivo	Se anexa propuesta de Problema, Objetivo y MIR	Revisión de propuesta y adecuación de la propuesta de MIR a las condiciones actuales del Pp	Capítulo 3 Pregunta 4
4	No existe una correcta definición de los indicadores	Se debe rediseñar de manera correcta la MIR	Se anexa propuesta de Problema, Objetivo y MIR	Revisión de propuesta y adecuación de la propuesta de MIR a las condiciones actuales del Pp	Capítulo 4 Pregunta 6
5	En la página electrónica oficial de la Secretaría de Obras y Servicios (SOBSE), como Unidad Responsable del Gasto (URG) del Pp K005 “Mejoramiento y Mantenimiento de la Infraestructura Urbana”, no existe información del Pp K005.	Se debe publicar en la página de internet de la SOBSE los avances en las metas establecidas en la MIR del Pp K005.	Se debe publicar en la página de internet de la SOBSE los avances en las metas establecidas en la MIR del Pp K005.	Información del Pp K005 en la página de internet de la SOBSE.	Capítulo 5 Pregunta 8

CONCLUSIONES

Conclusiones

El Pp K005 ha venido operando en la inercia de la SOBSE, bajo la normatividad que rige a la Secretaría, no obstante, es necesario dar orden y claridad al diseño conceptual del Pp, por lo que se debe rediseñar desde la definición del Problema que el Programa trata de resolver, el objetivo del Pp, la población objetivo, hasta llegar a la MIR con todos sus elementos.

La MIR actual del Pp K005 presenta deficiencias, esto es consecuencia de que desde la definición del Problema no está claro qué trata de resolver el Programa, en el esfuerzo de elaborar la MIR del Pp, se confunden los conceptos, como plantear una falta de solución en lugar de un problema que contenga a la población que sufre del problema.

Se debe hacer un rediseño siguiendo de manera correcta la Metodología de Marco Lógico, para ello se debe capacitar al personal involucrado en la operación del Pp y sea capaz de elaborar de manera correcta la MIR del Pp K005.

A manera de propuesta, se presenta a continuación un acercamiento a lo que puede ser la definición del Problema y la MIR:

El problema puede ser: “los habitantes de la CDMX con baja calidad de vida al usar la Infraestructura Urbana en malas condiciones”, de ahí se tiene el Objetivo-Propósito: “los habitantes de la CDMX con buena calidad de vida al usar la Infraestructura Urbana en buenas condiciones”, y de aquí la MIR:

Cuadro 9. Propuesta de MIR del Pp K005 “Mejoramiento y Mantenimiento de la Infraestructura Urbana”

Nivel	Resumen Narrativo	Indicador
Fin	Contribuir al (2.2) Desarrollo urbano sustentable e incluyente de la CDMX	Se debe definir por la Secretaría de Finanzas
Propósito	Los habitantes de la CDMX cuentan con buena calidad de vida al usar la Infraestructura Urbana en buenas condiciones	Porcentaje de habitantes beneficiados
Componente	Vialidades rehabilitadas	Porcentaje de vialidades rehabilitadas
	Guarniciones y banquetas conservadas	Porcentaje de Guarniciones y banquetas conservadas
	Guarniciones y banquetas conservadas	Porcentaje de Guarniciones y banquetas conservadas
	Senderos construidos y rehabilitados	Porcentaje de Senderos construidos y rehabilitados
	Parques construidos y rehabilitados	Porcentaje de Parques construidos y rehabilitados
	Puentes peatonales construidos y rehabilitados	Porcentaje de Puentes peatonales construidos y rehabilitados
	Puentes vehiculares construidos y rehabilitados	Porcentaje de Puentes vehiculares construidos y rehabilitados
	Espacios deportivos construidos y rehabilitados	Porcentaje de Espacios deportivos construidos y rehabilitados
	Ciclovías construidas y rehabilitadas	Porcentaje de Ciclovías construidas y rehabilitadas
	Biciestacionamientos construidos y rehabilitados	Porcentaje de Biciestacionamientos construidos y rehabilitados
Actividad	Diagnosticar	Porcentaje de diagnósticos validados
	Planear	Porcentaje de obras incluidas en la planeación
	Contratar	Porcentaje de obras contratadas



	Realizar Control y Seguimiento	Porcentaje de avance de obras
	Entregar obra	Porcentaje de obras entregadas

Fuente: Elaboración propia.

ANEXOS

Anexo B formato 1. Resultados de los indicadores estratégicos y de gestión del fondo y de los Pp

Nombre del Programa: **K005 Mejoramiento y Mantenimiento de la Infraestructura Urbana**

Modalidad: **K - Inversión**

Dependencia/Entidad: **Ciudad de México**

Unidad Responsable: **Secretaría de Obras y Servicios de la CDMX (SOBSE)**

Tipo de Evaluación: **En materia de Diseño**

Año de evaluación: **2020**

Nivel de objetivo	Nombre del indicador	Frecuencia de medición	Unidad de medida	Meta programada en el ejercicio fiscal 2019	Avance en el ejercicio fiscal 2019	Avance con respecto a la meta en el ejercicio fiscal evaluado (Avance/Meta)	Meta programada para el ejercicio anterior	Avance en el ejercicio anterior	Avance con respecto a la meta en el ejercicio fiscal evaluado (Avance/Meta)	Medios de verificación	Justificación
Indicadores MIR Federal Capitalidad											
No hay una MIR para el Fondo Capitalidad											
Fin											
Propósito											
Componentes											
Actividades											
Indicadores estatales. Programa presupuestario K005 Mejoramiento y Mantenimiento de la Infraestructura Urbana											
Fin	Variación de la red vial en buen estado	Anual	Kilómetros	s.d.	s.d.	s.d.	s.d.	s.d.	s.d.	Tercer Informe De Gobierno	s.d.
Propósito	Porcentaje de la red vial en buen estado	Anual	Porcentaje	s.d.	s.d.	s.d.	s.d.	s.d.	s.d.	Bases de datos de la DGOIV	s.d.
Componente	Porcentaje de la red vial mantenida y rehabilitada	Trimestral	Porcentaje	s.d.	s.d.	s.d.	s.d.	s.d.	s.d.	Bases de datos de la DGOIV	s.d.
Actividades	Porcentaje de vialidades rehabilitadas	Trimestral	Porcentaje	s.d.	s.d.	s.d.	s.d.	s.d.	s.d.	Bases de datos de la DGOIV	s.d.
	Porcentaje de guarniciones y banquetas mantenidas	Trimestral	Porcentaje	s.d.	s.d.	s.d.	s.d.	s.d.	s.d.	Bases de datos de la DGOIV	s.d.



	porcentaje de fuentes urbanas	Trimestral	Porcentaje	s.d.	s.d.	s.d.	s.d.	s.d.	s.d.	Bases de datos de la DGOIV	s.d.
--	-------------------------------	------------	------------	------	------	------	------	------	------	----------------------------	------

Fuente: Información proporcionada por la SOBSE

***FORMATO PARA LA DIFUSIÓN
DE LOS RESULTADOS DE LAS
EVALUACIONES (CONAC)***



Formato para la difusión de los resultados de las evaluaciones (CONAC)

1. Descripción de la Evaluación	
1.1 Nombre de la evaluación: Evaluación Específica de Desempeño al Pp K005 Mejoramiento y Mantenimiento de la Infraestructura Urbana	
1.2 Fecha de inicio de la evaluación (dd/mm/aaaa): 02/julio/2021	
1.3 Fecha de término de la evaluación (dd/mm/aaaa):4/octubre/2021	
1.4 Nombre de la persona responsable de darle seguimiento a la evaluación y nombre de la unidad administrativa a la que pertenece:	
Nombre: C.P. Eudocio Santamaría Manuel	Unidad administrativa: Dirección de Administración y Apoyo a Obras Públicas
Nombre: Tania Carro Toledo	Unidad administrativa: Dirección de General de Servicios Urbanos y Sustentabilidad
Nombre: Mtro. Luis Julián Castro García	Unidad administrativa: Dirección de Construcción de Infraestructura Vial
1.5 Objetivo general de la evaluación: Valorar de forma imparcial el desempeño del Fondo de Capitalidad y de los Pp financiados con el mismo, a través de la verificación del cumplimiento de sus metas y objetivos con base en indicadores estratégicos y de gestión, con el fin de identificar las diferencias entre el desempeño real y el esperado. Así como revisar la creación y el diseño de los Pp que fueron financiados con los recursos del fondo, con el fin de verificar la vinculación de sus objetivos, analizar la consistencia entre su diseño, la contribución a la resolución del problema o necesidad para los cuales fueron creados e Identificar posibles complementariedades, similitudes y duplicidades con otros Pp.	
<p>1.2 Objetivos específicos de la evaluación:</p> <ul style="list-style-type: none"> ▪ Obtener información que oriente la toma de decisiones presupuestales para contribuir a la mejora continua en el ejercicio del gasto, con énfasis en la generación de valor público; ▪ Ordenar, a través de un calendario de trabajo, las actividades de evaluación y las de seguimiento al cumplimiento del programa; ▪ Incorporar los resultados de las evaluaciones como elemento relevante para fortalecer la administración de los recursos, privilegiando que éstos sean ejercidos con eficiencia, eficacia, economía, transparencia y honradez; ▪ Analizar la justificación de la creación y diseño del Pp; ▪ Examinar la contribución a la resolución del problema o necesidad para el cual fue creado el Pp; ▪ Valorar los mecanismos de focalización y cobertura de los bienes para la atención de las necesidades particulares identificadas en la Ciudad de México; ▪ Identificar y analizar la vinculación de los objetivos, con los objetivos del PGCDMX 2019-2024; ▪ Valorar los principales procesos en la gestión y operación, con el objetivo de identificar los problemas o limitantes que obstaculizan la gestión y ejecución de los recursos; ▪ Analizar la Matriz de Indicadores para Resultados; ▪ Valorar el desempeño de los indicadores estratégicos y de gestión, así como su orientación hacia resultados; ▪ Identificar posibles complementariedades, similitudes y duplicidades con otros fondos o Pp; ▪ Valorar el grado de sistematización de la información referente al ejercicio de los recursos para dar cumplimiento a las disposiciones en materia de rendición de cuentas y transparencia; 	
1.7 Metodología utilizada en la evaluación: La evaluación Específica de Desempeño al Pp K005 se realizó de acuerdo a los Términos de Referencia para la Evaluación Específica de Desempeño al Fondo de Capitalidad y Específica de Desempeño y Diseño a los Programas presupuestarios Financiados con sus Recursos 2020 que fueron emitidos por la Secretaría de Administración y Finanzas del Gobierno de la Ciudad de México, en específico a lo establecido en el Anexo B, que contiene 8 preguntas metodológicas con el propósito de verificar el grado de cumplimiento de las metas y objetivos establecidos para los Pp cuya fuente de financiamiento fue el Fondo de Capitalidad.	
Instrumentos de recolección de información:	
Cuestionarios_X_ Entrevistas_X_ Formatos__ Otros__ Especifique utilizados: Leyes, reglamentos, instrumentos de planeación, lineamientos, reglas, manuales administrativos y específicos de operación, informe de resultados diversos, matriz de indicadores para resultados y formatos, entre otros.	
Descripción de las técnicas y modelos	
La evaluación consideró la realización de un análisis de gabinete; lo que implicó llevar a cabo un análisis valorativo de la información contenida en registros administrativos, bases de datos, evaluaciones, documentos oficiales, documentos normativos y sistemas de información, entre otros, presentados por las URG; y enviados como fuentes de información por parte de la Dirección General de Planeación Presupuestaria, Control y Evaluación de Gasto.	

**2. Principales hallazgos de la evaluación**

2.1 Describir los hallazgos más relevantes de la evaluación:

- No existe un adecuado diseño conceptual del Pp K005
- A la fecha no se cuenta con algún Diagnóstico del Pp K005
- No existe una correcta definición de la Población Potencial, Objetivo ni Atendida
- No existe una correcta definición de los indicadores
- En la página electrónica oficial de la Secretaría de Obras y Servicios (SOBSE), como Unidad Responsable del Gasto (URG) del Pp K005 “Mejoramiento y Mantenimiento de la Infraestructura Urbana”, no existe información del Pp K005

2.2 Señalar cuáles son las principales Fortalezas, Oportunidades, Debilidades y Amenazas (FODA), de acuerdo con los temas del programa, estrategia o instituciones

2.2.1 Fortalezas:

2.2.2 Oportunidades:

2.2.3 Debilidades:

- No existe un adecuado diseño conceptual del Pp K005
- A la fecha no se cuenta con algún Diagnóstico del Pp K005
- No existe una correcta definición de la Población Potencial, Objetivo ni Atendida
- No existe una correcta definición de los indicadores
- En la página electrónica oficial de la Secretaría de Obras y Servicios (SOBSE), como Unidad Responsable del Gasto (URG) del Pp K005 “Mejoramiento y Mantenimiento de la Infraestructura Urbana”, no existe información del Pp K005

2.2.4 Amenazas:

3. Conclusiones y recomendaciones de la evaluación

3.1 Describir brevemente las conclusiones de la evaluación:

El Pp K005 ha venido operando en la inercia de la SOBSE, bajo la normatividad que rige a la Secretaría, no obstante, es necesario dar orden y claridad al diseño conceptual del Pp, por lo que se debe rediseñar desde la definición del Problema que el Programa trata de resolver, el objetivo del Pp, la población objetivo, hasta llegar a la MIR con todos sus elementos.

La MIR actual del Pp K005 presenta deficiencias, esto es consecuencia de que desde la definición del Problema no está claro qué trata de resolver el Programa, en el esfuerzo de elaborar la MIR del Pp, se confunden los conceptos, como plantear una falta de solución en lugar de un problema que contenga a la población que sufre del problema.

Se debe hacer un rediseño siguiendo de manera correcta la Metodología de Marco Lógico, para ello se debe capacitar al personal involucrado en la operación del Pp y sea capaz de elaborar de manera correcta la MIR del Pp K005.

A manera de propuesta, se presenta a continuación un acercamiento a lo que puede ser la definición del Problema y la MIR:

El problema puede ser: “los habitantes de la CDMX con baja calidad de vida al usar la Infraestructura Urbana en malas condiciones”, de ahí se tiene el Objetivo-Propósito: “los habitantes de la CDMX con buena calidad de vida al usar la Infraestructura Urbana en buenas condiciones”.

3.2 Describir las recomendaciones de acuerdo a su relevancia:

1: Se debe corregir el diagnóstico, desde la adecuada identificación del problema, correcta definición del objetivo-propósito, hasta una MIR que mida lo que debe medir, como el avance de actividades que permitan el logro del objetivo del programa, así como su impacto en la población objetivo

2: Se debe hacer la correcta definición de las poblaciones potencial y objetivo

3: Se debe rediseñar de manera correcta la MIR

4: Se debe publicar en la página de internet de la SOBSE los avances en las metas establecidas en la MIR del Pp K005.

4. Datos de la estancia evaluadora

4.1 Nombre del coordinador de la evaluación: Dra. Alma Rosa Mendoza Rosas.

4.2 Cargo: Coordinadora de Evaluación.

4.3 Institución a la que pertenece: Persona física.

4.4 Principales colaboradores: Roberto Osvaldo Ramos Cortés

4.5 Correo electrónico del coordinador de la evaluación: alma.mendoza@gmail.com

4.6 Teléfono (con clave lada): 595 933 7219

5. Identificación del (los) programa(s)

5.1 Nombre del (los) programa(s) evaluado(s): Mejoramiento y Mantenimiento de la Infraestructura Urbana

5.2 Siglas: K005



5.3 Ente público coordinador del (los) programa(s): Secretaría de Obras y Servicios (SOBSE)	
5.4 Poder público al que pertenece(n) el(los) programa(s): Poder Ejecutivo <input checked="" type="checkbox"/> Poder Legislativo <input type="checkbox"/> Poder Judicial <input type="checkbox"/> Ente Autónomo <input type="checkbox"/>	
5.5 Ámbito gubernamental al que pertenece(n) el(los) programa(s): Federal <input type="checkbox"/> Estatal <input checked="" type="checkbox"/> Local <input type="checkbox"/>	
5.6 Nombre de la(s) unidad(es) administrativa(s) y de (los) titular(es) a cargo del (los) programa(s):	
5.6.1 Nombre(s) de la(s) unidad(es) administrativa(s) a cargo de (los) programa(s): Secretaría de Obras y Servicios (SOBSE)	
5.6.2 Nombre(s) de (los) titular(es) de la(s) unidad(es) administrativa(s) a cargo de (los) programa(s) (nombre completo, correo electrónico y teléfono con clave lada):	
Nombre: C.P. Eudocio Santamaría Manuel correo: gcalzadas@cdmx.gob.mx ; tel. 55 53 45 82 27	Unidad administrativa: Dirección de Administración y Apoyo a Obras Públicas
Nombre: Tania Carro Toledo correo: gcalzadas@cdmx.gob.mx ; tel. 55 53 45 82 27	Unidad administrativa: Dirección de General de Servicios Urbanos y Sustentabilidad
Nombre: Mtro. Luis Julián Castro García correo: gcalzadas@cdmx.gob.mx ; tel. 55 53 45 82 27	Unidad administrativa: Dirección de Construcción de Infraestructura Vial

6. Datos de contratación de la evaluación

6.1 Tipo de contratación
6.1.1 Adjudicación Directa <input checked="" type="checkbox"/> 6.1.2 Invitación a tres <input type="checkbox"/> 6.1.3 Licitación Pública Nacional <input type="checkbox"/> 6.1.4 Licitación Pública Internacional <input type="checkbox"/> 6.1.5 Otro: (Señalar) <input type="checkbox"/>
6.2 Unidad administrativa responsable de contratar la evaluación: Encargado del Despacho de la Dirección General de Administración y Finanzas
6.3 Costo total de la evaluación: \$99,999.99
6.4 Fuente de Financiamiento: Fiscales (Recursos Propios)

7. Difusión de la evaluación

7.1 Difusión en internet de la evaluación: http://www.finanzas.cdmx.gob.mx/
7.2 Difusión en internet del formato: http://www.finanzas.cdmx.gob.mx/

BIBLIOGRAFÍA



Bibliografía

- Gobierno de la Ciudad de México. (2019). Programa de Gobierno de la Ciudad de México, 2019-2024. Recuperado el 21 de septiembre de 2021, de https://plazapublica.cdmx.gob.mx/uploads/decidim/attachment/file/12/plan_gob_nov_digital.pdf.
- Gobierno de la Ciudad de México. (Sin fecha). Secretaría de Administración y Finanzas. Guía para el Diseño y Construcción de Indicadores. Recuperado el 13 de septiembre de 2021, de http://procesos.finanzas.cdmx.gob.mx/pbr_new/assets/doc/norm_local/GUIA_PARA_EL_DISENO_Y_CONSTRUCCION_DE_INDICADORES.pdf.
- Gobierno de la Ciudad de México. (Sin fecha). Secretaría de Administración y Finanzas. Diseño de la Matriz de Indicadores del Programa presupuestario. Recuperado el 13 de septiembre de 2021, de http://procesos.finanzas.cdmx.gob.mx/pbr_new/assets/doc/norm_local/DOCUMENTO_DE_DISENO%CC%83O_DE_LA_MATRIZ_DE_INDICADORES_DEL_PROGRAMA_PRESUPUESTARIO.pdf.
- Gobierno de la Ciudad de México. (Sin fecha). Secretaría de Administración y Finanzas. Manual para la elaboración de Diagnósticos de Programas nuevos o que tuvieron una modificación sustantiva. Recuperado el 13 de septiembre de 2021, de http://procesos.finanzas.cdmx.gob.mx/pbr_new/assets/doc/norm_local/MANUAL_PARA_LA_ELABORACION_DE_DIAGNOSTICOS_DE_PROGRAMAS_PRESUPUESTARIOS_NUEVOS_O_QUE_TUVIERON_ALGUNA_MODIFICACION_SUSTANTIVA.pdf.
- Gobierno de la Ciudad de México. Secretaría de Administración y Finanzas. (Sin fecha). Términos de Referencia para la Evaluación Específica de Desempeño al Fondo de Capitalidad y Específica de Desempeño y Diseño a los Programas presupuestarios Financiados con sus Recursos 2020. Recuperado el 25 de agosto de 2021, de http://procesos.finanzas.cdmx.gob.mx/pbr_new/assets/doc/terminos_referencia/2021/TdR_FAM_y_Pp_Financiados_con_sus_Recursos_2020.pdf.

***ANÁLISIS DE FORTALEZAS,
OPORTUNIDADES,
DEBILIDADES, AMENAZAS Y
RECOMENDACIONES***

Análisis de Fortalezas, Oportunidades, Debilidades, Amenazas y Recomendaciones

Tema: Contribución y destino de los recursos		
Fortaleza y oportunidad	Referencia (pregunta)	Recomendación
No aplica	No aplica	No aplica
Debilidad y amenaza	Referencia (pregunta)	Recomendación
1. Debilidad: No existe un adecuado diseño conceptual del Pp K005	1 a 8	1. Se debe corregir el diagnóstico, desde la adecuada identificación del problema, correcta definición del objetivo-propósito, hasta una MIR que mida lo que debe medir, como el avance de actividades que permitan el logro del objetivo del programa, así como su impacto en la población objetivo.
2. Debilidad: A la fecha no se cuenta con algún Diagnóstico del Pp K005	1	2. Se debe elaborar el diagnóstico, desde la adecuada identificación del problema, correcta definición del objetivo-propósito, hasta una MIR que mida lo que debe medir, como el avance de actividades que permitan el logro del objetivo del programa, así como su impacto en la población objetivo

Tema: Gestión y operación		
Debilidad y amenaza	Referencia (pregunta)	Recomendación
1. Debilidad: No existe una correcta definición de la Población Potencial, Objetivo ni Atendida	4	3. Se debe hacer la correcta definición de las poblaciones potencial y objetivo

Tema: Orientación y medición de resultados		
Debilidad y amenaza	Referencia (pregunta)	Recomendación
1. Debilidad: No existe una correcta definición de los indicadores	6	4. Se debe rediseñar de manera correcta la MIR



Tema: Generación de Información y Rendición de Cuentas

Debilidad y amenaza	Referencia (pregunta)	Recomendación
<p>1. Debilidad: En la página electrónica oficial de la Secretaría de Obras y Servicios (SOBSE), como Unidad Responsable del Gasto (URG) del Pp K005 “Mejoramiento y Mantenimiento de la Infraestructura Urbana”, no existe información del Pp K005.</p>	<p>8</p>	<p>5. Se debe publicar en la página de internet de la SOBSE los avances en las metas establecidas en la MIR del Pp K005.</p>

RESULTADOS Y RECOMENDACIONES



Anexo B formato 1. Cuadro de resultados y recomendaciones

Resultados y recomendaciones					
No.	Debilidad o amenaza	Recomendación	Propuesta de mejora	Mejora esperada	Referencia capítulo y pregunta
1	No existe un adecuado diseño conceptual del Pp K005	Rediseñar todos los elementos del Pp, desde la definición del problema hasta la MIR	Se anexa propuesta de Problema, Objetivo y MIR	Revisión de propuesta y adecuación de la propuesta de MIR a las condiciones actuales del Pp	Todos los capítulos
2	A la fecha no se cuenta con algún Diagnóstico del Pp K005	Se debe elaborar el diagnóstico, desde la adecuada identificación del problema, correcta definición del objetivo-propósito, hasta una MIR que mida lo que debe medir, como el avance de actividades que permitan el logro del objetivo del programa, así como su impacto en la población objetivo	Se anexa propuesta de Problema, Objetivo y MIR	Revisión de propuesta y adecuación de la propuesta de MIR a las condiciones actuales del Pp	Capítulo 1 Pregunta 1
3	No existe una correcta definición de la Población Potencial, Objetivo ni Atendida	Se debe hacer la correcta definición de las poblaciones potencial y objetivo	Se anexa propuesta de Problema, Objetivo y MIR	Revisión de propuesta y adecuación de la propuesta de MIR a las condiciones actuales del Pp	Capítulo 3 Pregunta 4
4	No existe una correcta definición de los indicadores	Se debe rediseñar de manera correcta la MIR	Se anexa propuesta de Problema, Objetivo y MIR	Revisión de propuesta y adecuación de la propuesta de MIR a las condiciones actuales del Pp	Capítulo 4 Pregunta 6
5	En la página electrónica oficial de la Secretaría de Obras y Servicios (SOBSE), como Unidad Responsable del Gasto (URG) del Pp K005 "Mejoramiento y Mantenimiento de la Infraestructura Urbana", no existe información del Pp K005.	Se debe publicar en la página de internet de la SOBSE los avances en las metas establecidas en la MIR del Pp K005.	Se debe publicar en la página de internet de la SOBSE los avances en las metas establecidas en la MIR del Pp K005.	Información del Pp K005 en la página de internet de la SOBSE.	Capítulo 5 Pregunta 8

CONCLUSIONES

Conclusiones

El Pp K005 ha venido operando en la inercia de la SOBSE, bajo la normatividad que rige a la Secretaría, no obstante, es necesario dar orden y claridad al diseño conceptual del Pp, por lo que se debe rediseñar desde la definición del Problema que el Programa trata de resolver, el objetivo del Pp, la población objetivo, hasta llegar a la MIR con todos sus elementos.

La MIR actual del Pp K005 presenta deficiencias, esto es consecuencia de que desde la definición del Problema no está claro qué trata de resolver el Programa, en el esfuerzo de elaborar la MIR del Pp, se confunden los conceptos, como plantear una falta de solución en lugar de un problema que contenga a la población que sufre del problema.

Se debe hacer un rediseño siguiendo de manera correcta la Metodología de Marco Lógico, para ello se debe capacitar al personal involucrado en la operación del Pp y sea capaz de elaborar de manera correcta la MIR del Pp K005.

A manera de propuesta, se presenta a continuación un acercamiento a lo que puede ser la definición del Problema y la MIR:

El problema puede ser: “los habitantes de la CDMX con baja calidad de vida al usar la Infraestructura Urbana en malas condiciones”, de ahí se tiene el Objetivo-Propósito: “los habitantes de la CDMX con buena calidad de vida al usar la Infraestructura Urbana en buenas condiciones”, y de aquí la MIR:

Cuadro 9. Propuesta de MIR del Pp K005 “Mejoramiento y Mantenimiento de la Infraestructura Urbana”

Nivel	Resumen Narrativo	Indicador
Fin	Contribuir al (2.2) Desarrollo urbano sustentable e incluyente de la CDMX	Se debe definir por la Secretaría de Finanzas
Propósito	Los habitantes de la CDMX cuentan con buena calidad de vida al usar la Infraestructura Urbana en buenas condiciones	Porcentaje de habitantes beneficiados
Componente	Vialidades rehabilitadas	Porcentaje de vialidades rehabilitadas
	Guarniciones y banquetas conservadas	Porcentaje de Guarniciones y banquetas conservadas
	Guarniciones y banquetas conservadas	Porcentaje de Guarniciones y banquetas conservadas
	Senderos construidos y rehabilitados	Porcentaje de Senderos construidos y rehabilitados
	Parques construidos y rehabilitados	Porcentaje de Parques construidos y rehabilitados
	Puentes peatonales construidos y rehabilitados	Porcentaje de Puentes peatonales construidos y rehabilitados
	Puentes vehiculares construidos y rehabilitados	Porcentaje de Puentes vehiculares construidos y rehabilitados
	Espacios deportivos construidos y rehabilitados	Porcentaje de Espacios deportivos construidos y rehabilitados
	Ciclovías construidas y rehabilitadas	Porcentaje de Ciclovías construidas y rehabilitadas
	Biciestacionamientos construidos y rehabilitados	Porcentaje de Biciestacionamientos construidos y rehabilitados
Actividad	Diagnosticar	Porcentaje de diagnósticos validados
	Planear	Porcentaje de obras incluidas en la planeación
	Contratar	Porcentaje de obras contratadas



	Realizar Control y Seguimiento	Porcentaje de avance de obras
	Entregar obra	Porcentaje de obras entregadas

Fuente: Elaboración propia.

Resumen ejecutivo

La Evaluación de Diseño del Pp K005 Mejoramiento y Mantenimiento de la Infraestructura Urbana forma parte del Programa Anual de Evaluación 2021 del Gobierno de la Ciudad de México. Esta evaluación se realizó de acuerdo con los Términos de Referencia para la Evaluación Específica de Desempeño al Fondo de Capitalidad y Específica de Desempeño y Diseño a los Programas presupuestarios Financiados con sus Recursos 2020, emitidos por la Secretaría de Administración y Finanzas del Gobierno de la Ciudad de México.

Por otra parte, la actividad de evaluación se realizó considerando que el Pp K005 fue uno de los programas presupuestarios que recibió recursos federales del Fondo Capitalidad durante el ejercicio 2020. Tomando en cuenta estos aspectos, a continuación, se muestran los resultados generados por el Pp K005:

Capítulo 1. Identificación de las Características del Programa presupuestario financiado con recursos del Fondo de Capitalidad

El Pp K005 “Mejoramiento y Mantenimiento de la Infraestructura Urbana” es operado por la Secretaría de Obras y Servicios de la CDMX (SOBSE), tiene por objetivo “Los habitantes de la Ciudad de México obtienen mantenida y en buen estado la superficie de rodamiento, mobiliario urbano, guarniciones y banquetas con accesibilidad universal para personas de la tercera edad, personas que usan sillas de ruedas o personas con alguna discapacidad visual”.

Aunque el Pp K005, a la fecha, no cuenta con un diagnóstico que le de sustento conceptual, este Pp se opera bajo la normatividad que rige a la SOBSE.

El presupuesto autorizado en el año 2020 del Pp K005 fue \$1,120,000,001.00 el modificado \$896,628,253.13 y el ejercido \$706,565,933.84.

Capítulo 2. Contribución y Destino de los Recursos

A la fecha no se cuenta con algún Diagnóstico del Pp K005 “Mejoramiento y Mantenimiento de la Infraestructura Urbana”, pero en la Matriz de Indicadores para Resultados (MIR), proporcionada por la SOBSE, URG encargada de la operación del Pp, se establece que el Propósito es: “Los habitantes de la Ciudad de México obtienen mantenida y en buen estado la superficie de rodamiento, mobiliario urbano, guarniciones y banquetas con accesibilidad universal para personas de la tercera edad, personas que usan sillas de ruedas o personas con alguna discapacidad visual”, por lo que se tiene que la Población Objetivo es: “Los habitantes de la Ciudad de México”.

Actualmente, la SOBSE aplica lo que marca el Manual Administrativo para la planeación y la ejecución de los recursos del Pp K005 “Mejoramiento y Mantenimiento de la Infraestructura Urbana”, tal cual lo hace para todos los Pp que opera la secretaría. En el manual se describen los procedimientos de cómo se llevará a cabo la contratación de las obras públicas relacionadas con el mejoramiento de la infraestructura de la Ciudad de México.

Es importante mencionar que el Manual Administrativo de la URG no refleja un diseño conceptual del Pp K005 enmarcado en la Metodología de Marco Lógico, pues rige, en general, las actividades de la SOBSE, respecto del ejercicio de los recursos de todos los Pp que opera y se aplican a la obra pública en la CDMX, por lo que es necesario elaborar el Diagnóstico propio del Pp K005 para darle claridad a los objetivos que persigue y sentido a las actividades para lograr dichos objetivos, además de alinear el reporte de los indicadores de resultados a

como los pide la Federación, puesto que parte de los recursos que se ejercen en el Pp K005 provienen del Fondo de Capitalidad Federal.

Capítulo 3. Gestión y Operación

Aunque se tiene una incorrecta definición conceptual del Pp K005 “Mejoramiento y Mantenimiento de la Infraestructura Urbana”, desde la identificación del problema que intenta resolver, hasta la definición de la Población Objetivo, el Pp cuenta con una MIR, donde se reportan los indicadores a nivel de Fin, Propósito, Componentes y Actividades, mismos que deben ser rediseñados.

Capítulo 4. Orientación y Medición de Resultados

En la MIR del Pp K005 se establecen los indicadores para medir los resultados del Pp a nivel de Fin y Propósito, sin embargo, se debe rediseñar la MIR para darle una correcta definición desde el problema que trata de resolver el Pp.

Como no existe una correcta definición conceptual del Pp K005, desde el problema, los objetivos, las poblaciones y hasta la MIR, esto repercute en una errónea definición de los indicadores de la MIR, por lo que no se pueden evaluar con los criterios planteados en la pregunta sin antes tener claridad del problema que el Pp trata de resolver, de ahí definir los objetivos, las poblaciones (potencial, objetivo y atendida) y la MIR con sus indicadores.

Capítulo 5. Generación de Información y Rendición de Cuentas

Para lograr un correcto monitoreo del desempeño del Pp K005 “Mejoramiento y Mantenimiento de la Infraestructura Urbana” se debe corregir la definición del problema que se busca resolver, así como del objetivo y todos los elementos que forman la MIR.

Principales recomendaciones

El problema puede ser: “los habitantes de la CDMX con baja calidad de vida al usar la Infraestructura Urbana en malas condiciones”, de ahí se tiene el Objetivo-Propósito: “los habitantes de la CDMX con buena calidad de vida al usar la Infraestructura Urbana en buenas condiciones”, y de aquí la MIR:

Cuadro 1. Propuesta de MIR del Pp K005 “Mejoramiento y Mantenimiento de la Infraestructura Urbana”

Nivel	Resumen Narrativo	Indicador
Fin	Contribuir al (2.2) Desarrollo urbano sustentable e incluyente de la CDMX	Se debe definir por la Secretaría de Finanzas
Propósito	Los habitantes de la CDMX cuentan con buena calidad de vida al usar la Infraestructura Urbana en buenas condiciones	Porcentaje de habitantes beneficiados
Componente	Vialidades rehabilitadas	Porcentaje de vialidades rehabilitadas
	Guarniciones y banquetas conservadas	Porcentaje de Guarniciones y banquetas conservadas
	Guarniciones y banquetas conservadas	Porcentaje de Guarniciones y banquetas conservadas
	Senderos construidos y rehabilitados	Porcentaje de Senderos construidos y rehabilitados
	Parques construidos y rehabilitados	Porcentaje de Parques construidos y rehabilitados
	Puentes peatonales construidos y rehabilitados	Porcentaje de Puentes peatonales construidos y rehabilitados



	Puentes vehiculares construidos y rehabilitados	Porcentaje de Puentes vehiculares construidos y rehabilitados
	Espacios deportivos construidos y rehabilitados	Porcentaje de Espacios deportivos construidos y rehabilitados
	Ciclo vías construidas y rehabilitadas	Porcentaje de Ciclo vías construidas y rehabilitadas
	Biciestacionamientos construidos y rehabilitados	Porcentaje de Biciestacionamientos construidos y rehabilitados
Actividad	Diagnosticar	Porcentaje de diagnósticos validados
	Planear	Porcentaje de obras incluidas en la planeación
	Contratar	Porcentaje de obras contratadas
	Realizar Control y Seguimiento	Porcentaje de avance de obras
	Entregar obra	Porcentaje de obras entregadas

Fuente: Elaboración propia.



Formato para la difusión de los resultados de las evaluaciones (CONAC)

1. Descripción de la Evaluación	
1.1 Nombre de la evaluación: Evaluación Específica de Desempeño al Pp K005 Mejoramiento y Mantenimiento de la Infraestructura Urbana	
1.2 Fecha de inicio de la evaluación (dd/mm/aaaa): 02/julio/2021	
1.3 Fecha de término de la evaluación (dd/mm/aaaa):4/octubre/2021	
1.4 Nombre de la persona responsable de darle seguimiento a la evaluación y nombre de la unidad administrativa a la que pertenece:	
Nombre: C.P. Eudocio Santamaría Manuel	Unidad administrativa: Dirección de Administración y Apoyo a Obras Públicas
Nombre: Tania Carro Toledo	Unidad administrativa: Dirección de General de Servicios Urbanos y Sustentabilidad
Nombre: Mtro. Luis Julián Castro García	Unidad administrativa: Dirección de Construcción de Infraestructura Vial
1.5 Objetivo general de la evaluación: Valorar de forma imparcial el desempeño del Fondo de Capitalidad y de los Pp financiados con el mismo, a través de la verificación del cumplimiento de sus metas y objetivos con base en indicadores estratégicos y de gestión, con el fin de identificar las diferencias entre el desempeño real y el esperado. Así como revisar la creación y el diseño de los Pp que fueron financiados con los recursos del fondo, con el fin de verificar la vinculación de sus objetivos, analizar la consistencia entre su diseño, la contribución a la resolución del problema o necesidad para los cuales fueron creados e Identificar posibles complementariedades, similitudes y duplicidades con otros Pp.	
<p>1.2 Objetivos específicos de la evaluación:</p> <ul style="list-style-type: none"> ▪ Obtener información que oriente la toma de decisiones presupuestales para contribuir a la mejora continua en el ejercicio del gasto, con énfasis en la generación de valor público; ▪ Ordenar, a través de un calendario de trabajo, las actividades de evaluación y las de seguimiento al cumplimiento del programa; ▪ Incorporar los resultados de las evaluaciones como elemento relevante para fortalecer la administración de los recursos, privilegiando que éstos sean ejercidos con eficiencia, eficacia, economía, transparencia y honradez; ▪ Analizar la justificación de la creación y diseño del Pp; ▪ Examinar la contribución a la resolución del problema o necesidad para el cual fue creado el Pp; ▪ Valorar los mecanismos de focalización y cobertura de los bienes para la atención de las necesidades particulares identificadas en la Ciudad de México; ▪ Identificar y analizar la vinculación de los objetivos, con los objetivos del PGCDMX 2019-2024; ▪ Valorar los principales procesos en la gestión y operación, con el objetivo de identificar los problemas o limitantes que obstaculizan la gestión y ejecución de los recursos; ▪ Analizar la Matriz de Indicadores para Resultados; ▪ Valorar el desempeño de los indicadores estratégicos y de gestión, así como su orientación hacia resultados; ▪ Identificar posibles complementariedades, similitudes y duplicidades con otros fondos o Pp; ▪ Valorar el grado de sistematización de la información referente al ejercicio de los recursos para dar cumplimiento a las disposiciones en materia de rendición de cuentas y transparencia; 	
1.7 Metodología utilizada en la evaluación: La evaluación Específica de Desempeño al Pp K005 se realizó de acuerdo a los Términos de Referencia para la Evaluación Específica de Desempeño al Fondo de Capitalidad y Específica de Desempeño y Diseño a los Programas presupuestarios Financiados con sus Recursos 2020 que fueron emitidos por la Secretaría de Administración y Finanzas del Gobierno de la Ciudad de México, en específico a lo establecido en el Anexo B, que contiene 8 preguntas metodológicas con el propósito de verificar el grado de cumplimiento de las metas y objetivos establecidos para los Pp cuya fuente de financiamiento fue el Fondo de Capitalidad.	
Instrumentos de recolección de información:	
Cuestionarios_X_ Entrevistas_X_ Formatos__ Otros__ Especifique utilizados: Leyes, reglamentos, instrumentos de planeación, lineamientos, reglas, manuales administrativos y específicos de operación, informe de resultados diversos, matriz de indicadores para resultados y formatos, entre otros.	
Descripción de las técnicas y modelos La evaluación consideró la realización de un análisis de gabinete; lo que implicó llevar a cabo un análisis valorativo de la información contenida en registros administrativos, bases de datos, evaluaciones, documentos oficiales, documentos normativos y sistemas de información, entre otros, presentados por las URG; y enviados como fuentes de información por parte de la Dirección General de Planeación Presupuestaria, Control y Evaluación de Gasto.	

**2. Principales hallazgos de la evaluación**

2.1 Describir los hallazgos más relevantes de la evaluación:

- No existe un adecuado diseño conceptual del Pp K005
- A la fecha no se cuenta con algún Diagnóstico del Pp K005
- No existe una correcta definición de la Población Potencial, Objetivo ni Atendida
- No existe una correcta definición de los indicadores
- En la página electrónica oficial de la Secretaría de Obras y Servicios (SOBSE), como Unidad Responsable del Gasto (URG) del Pp K005 “Mejoramiento y Mantenimiento de la Infraestructura Urbana”, no existe información del Pp K005

2.2 Señalar cuáles son las principales Fortalezas, Oportunidades, Debilidades y Amenazas (FODA), de acuerdo con los temas del programa, estrategia o instituciones

2.2.1 Fortalezas:

2.2.2 Oportunidades:

2.2.3 Debilidades:

- No existe un adecuado diseño conceptual del Pp K005
- A la fecha no se cuenta con algún Diagnóstico del Pp K005
- No existe una correcta definición de la Población Potencial, Objetivo ni Atendida
- No existe una correcta definición de los indicadores
- En la página electrónica oficial de la Secretaría de Obras y Servicios (SOBSE), como Unidad Responsable del Gasto (URG) del Pp K005 “Mejoramiento y Mantenimiento de la Infraestructura Urbana”, no existe información del Pp K005

2.2.4 Amenazas:

3. Conclusiones y recomendaciones de la evaluación

3.1 Describir brevemente las conclusiones de la evaluación:

El Pp K005 ha venido operando en la inercia de la SOBSE, bajo la normatividad que rige a la Secretaría, no obstante, es necesario dar orden y claridad al diseño conceptual del Pp, por lo que se debe rediseñar desde la definición del Problema que el Programa trata de resolver, el objetivo del Pp, la población objetivo, hasta llegar a la MIR con todos sus elementos.

La MIR actual del Pp K005 presenta deficiencias, esto es consecuencia de que desde la definición del Problema no está claro qué trata de resolver el Programa, en el esfuerzo de elaborar la MIR del Pp, se confunden los conceptos, como plantear una falta de solución en lugar de un problema que contenga a la población que sufre del problema.

Se debe hacer un rediseño siguiendo de manera correcta la Metodología de Marco Lógico, para ello se debe capacitar al personal involucrado en la operación del Pp y sea capaz de elaborar de manera correcta la MIR del Pp K005.

A manera de propuesta, se presenta a continuación un acercamiento a lo que puede ser la definición del Problema y la MIR:

El problema puede ser: “los habitantes de la CDMX con baja calidad de vida al usar la Infraestructura Urbana en malas condiciones”, de ahí se tiene el Objetivo-Propósito: “los habitantes de la CDMX con buena calidad de vida al usar la Infraestructura Urbana en buenas condiciones”.

3.2 Describir las recomendaciones de acuerdo a su relevancia:

1: Se debe corregir el diagnóstico, desde la adecuada identificación del problema, correcta definición del objetivo-propósito, hasta una MIR que mida lo que debe medir, como el avance de actividades que permitan el logro del objetivo del programa, así como su impacto en la población objetivo

2: Se debe hacer la correcta definición de las poblaciones potencial y objetivo

3: Se debe rediseñar de manera correcta la MIR

4: Se debe publicar en la página de internet de la SOBSE los avances en las metas establecidas en la MIR del Pp K005.

4. Datos de la estancia evaluadora

4.1 Nombre del coordinador de la evaluación: Dra. Alma Rosa Mendoza Rosas.

4.2 Cargo: Coordinadora de Evaluación.

4.3 Institución a la que pertenece: Persona física.

4.4 Principales colaboradores: Roberto Osvaldo Ramos Cortés

4.5 Correo electrónico del coordinador de la evaluación: alma.mendoza@gmail.com

4.6 Teléfono (con clave lada): 595 933 7219

5. Identificación del (los) programa(s)

5.1 Nombre del (los) programa(s) evaluado(s): Mejoramiento y Mantenimiento de la Infraestructura Urbana

5.2 Siglas: K005



5.3 Ente público coordinador del (los) programa(s): Secretaría de Obras y Servicios (SOBSE)	
5.4 Poder público al que pertenece(n) el(los) programa(s): Poder Ejecutivo <input checked="" type="checkbox"/> Poder Legislativo <input type="checkbox"/> Poder Judicial <input type="checkbox"/> Ente Autónomo <input type="checkbox"/>	
5.5 Ámbito gubernamental al que pertenece(n) el(los) programa(s): Federal <input type="checkbox"/> Estatal <input checked="" type="checkbox"/> Local <input type="checkbox"/>	
5.6 Nombre de la(s) unidad(es) administrativa(s) y de (los) titular(es) a cargo del (los) programa(s):	
5.6.1 Nombre(s) de la(s) unidad(es) administrativa(s) a cargo de (los) programa(s): Secretaría de Obras y Servicios (SOBSE)	
5.6.2 Nombre(s) de (los) titular(es) de la(s) unidad(es) administrativa(s) a cargo de (los) programa(s) (nombre completo, correo electrónico y teléfono con clave lada):	
Nombre: C.P. Eudocio Santamaría Manuel correo: gcalzadas@cdmx.gob.mx ; tel. 55 53 45 82 27	Unidad administrativa: Dirección de Administración y Apoyo a Obras Públicas
Nombre: Tania Carro Toledo correo: gcalzadas@cdmx.gob.mx ; tel. 55 53 45 82 27	Unidad administrativa: Dirección de General de Servicios Urbanos y Sustentabilidad
Nombre: Mtro. Luis Julián Castro García correo: gcalzadas@cdmx.gob.mx ; tel. 55 53 45 82 27	Unidad administrativa: Dirección de Construcción de Infraestructura Vial

6. Datos de contratación de la evaluación

6.1 Tipo de contratación
6.1.1 Adjudicación Directa <input checked="" type="checkbox"/> 6.1.2 Invitación a tres <input type="checkbox"/> 6.1.3 Licitación Pública Nacional <input type="checkbox"/> 6.1.4 Licitación Pública Internacional <input type="checkbox"/> 6.1.5 Otro: (Señalar) <input type="checkbox"/>
6.2 Unidad administrativa responsable de contratar la evaluación: Encargado del Despacho de la Dirección General de Administración y Finanzas
6.3 Costo total de la evaluación: \$99,999.99
6.4 Fuente de Financiamiento: Fiscales (Recursos Propios)

7. Difusión de la evaluación

7.1 Difusión en internet de la evaluación: http://www.finanzas.cdmx.gob.mx/
7.2 Difusión en internet del formato: http://www.finanzas.cdmx.gob.mx/